



## ভোটাৰ তালিকা 2026 S03 অসম

বিধানসভা সমষ্টিৰ নম্বৰ, নাম আৰু সংৰক্ষণৰ স্থিতি : 50 - মঙলদৈ (সাধাৰণ)		খণ্ড নং : 242																			
এই বিধানসভা সমষ্টিত কোন সংসদীয় সমষ্টিৰ অন্তৰ্গত তাৰ নম্বৰ, নাম আৰু সংৰক্ষণ স্থিতি : 4 - দৰং-ওদালগুৰি (সাধাৰণ)																					
1. সংশোধনৰ বিৱৰণ																					
সংশোধনৰ বছৰ	2026	তালিকাৰ চিনাক্তকৰণ																			
ভিত্তি তাৰিখ	01-04-2026	বিশেষ সংশোধন, 2026 চনৰ পূৰ্বৰ 2025 চনৰ মূল তালিকাৰ লগত থকা সংযোজন সমূহ একত্ৰিতকৰণ কৰা তালিকা।																			
সংশোধনৰ প্ৰকাৰ	বিশেষ সংশোধন 2026																				
প্ৰকাশনৰ তাৰিখ	23-03-2026																				
2. খণ্ড আৰু ভোটগ্ৰহন কেন্দ্ৰৰ বিৱৰণ																					
খণ্ডৰ অন্তৰ্গত এলেকা সমূহৰ নম্বৰ আৰু নাম																					
1-ধনশিৰিকাষ(অংশ)	<table border="1" style="width: 100%; border-collapse: collapse;"> <tr> <td>মূল চহৰ/গাওঁ</td> <td>: ধনশ্ৰীকাষ চাপৰী</td> </tr> <tr> <td>ৱাৰ্ড নং</td> <td>:</td> </tr> <tr> <td>ডাকঘৰ</td> <td>: মঙলদৈ</td> </tr> <tr> <td>পুলিচ থানা</td> <td>: মঙলদৈ</td> </tr> <tr> <td>ব্লক</td> <td>: পশ্চিম মঙলদৈ</td> </tr> <tr> <td>ৰাজহ চক্ৰ</td> <td>: মঙলদৈ</td> </tr> <tr> <td>জিলা</td> <td>: দৰং</td> </tr> <tr> <td>পিনকোড</td> <td>: 784125</td> </tr> </table>					মূল চহৰ/গাওঁ	: ধনশ্ৰীকাষ চাপৰী	ৱাৰ্ড নং	:	ডাকঘৰ	: মঙলদৈ	পুলিচ থানা	: মঙলদৈ	ব্লক	: পশ্চিম মঙলদৈ	ৰাজহ চক্ৰ	: মঙলদৈ	জিলা	: দৰং	পিনকোড	: 784125
মূল চহৰ/গাওঁ	: ধনশ্ৰীকাষ চাপৰী																				
ৱাৰ্ড নং	:																				
ডাকঘৰ	: মঙলদৈ																				
পুলিচ থানা	: মঙলদৈ																				
ব্লক	: পশ্চিম মঙলদৈ																				
ৰাজহ চক্ৰ	: মঙলদৈ																				
জিলা	: দৰং																				
পিনকোড	: 784125																				
3. ভোটগ্ৰহন কেন্দ্ৰৰ বিৱৰণ																					
ভোটগ্ৰহন কেন্দ্ৰৰ নম্বৰ আৰু নাম :	ভোটগ্ৰহন কেন্দ্ৰৰ প্ৰকাৰ (পুৰুষ/মহিলা/সাধাৰণ)		সাধাৰণ																		
242 - ধনশিৰিকাষ কাঠনী প্ৰাথমিক বিদ্যালয়(বাওঁ)	খণ্ডৰ অন্তৰ্গত সহায়ক ভোটগ্ৰহন কেন্দ্ৰৰ সংখ্যা :		0																		
ভোটগ্ৰহন কেন্দ্ৰৰ ঠিকনা :	ধনশিৰিকাষ কাঠনী প্ৰাথমিক বিদ্যালয়, ৰুম-১, ধনশিৰিকাষ																				
4. ভোটাৰৰ সংখ্যা																					
আৰম্ভনি ক্ৰমিক নং	শেষ ক্ৰমিক নং	মুঠ ভোটাৰ																			
		পুৰুষ	মহিলা	৩য় লিঙ্গ	মুঠ																
1	963	472	455	1	928																

নিৰ্বাচক পঞ্জীয়ন বিষয়াৰ স্বাক্ষৰ

Nazri Naksha

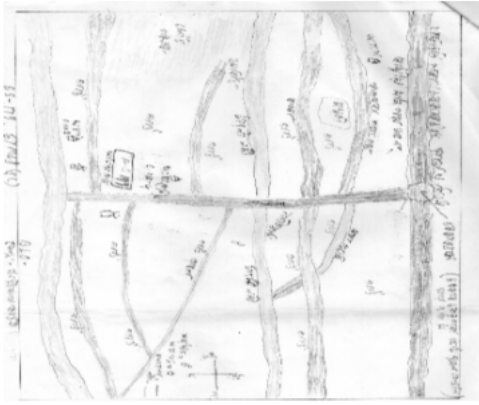

Google Map View



Polling Station Building Front View



ভোটগ্ৰহন কেন্দ্ৰৰ সন্মুখৰ দৃশ্য



Cad View

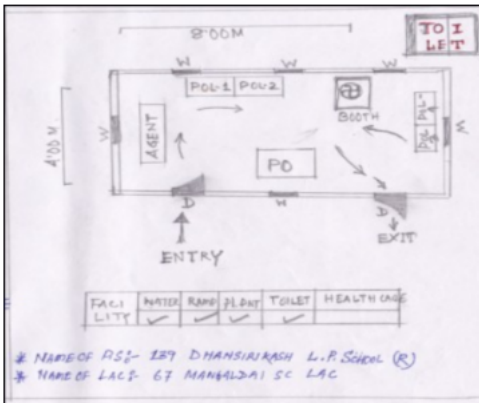

Key MAP View

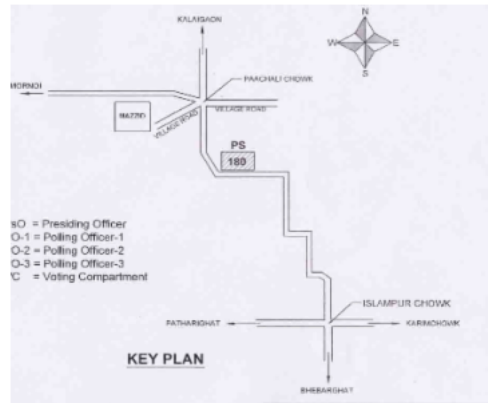



1 নাম : শহিদুল ইছলাম পিতাৰ নাম: আব্দুল জলিল ঘৰ নং : 14 বয়স : 22 লিঙ্গ : পুৰুষ	OIF0087312 ফটো উপলব্ধ	2 নাম : ফৰিদা বেগম অন্যান্য: আইনাল হক ঘৰ নং : 21 বয়স : 35 লিঙ্গ : মহিলা	FCM0076935 ফটো উপলব্ধ	3 নাম : আনোছা খাতুন স্বামীৰ নাম: হবিবৰ বহমান ঘৰ নং : 21 বয়স : 33 লিঙ্গ : মহিলা	FCM1371375 ফটো উপলব্ধ
S 4 নাম : মাছুদা খাতুন স্বামীৰ নাম: বেহীন আলী ঘৰ নং : 22 বয়স : 29 লিঙ্গ : মহিলা	OIF0080135 ফটো উপলব্ধ	# 5 নাম : বিল্লাল আলী পিতাৰ নাম: কাসেম আলী ঘৰ নং : 245 বয়স : 28 লিঙ্গ : পুৰুষ	FCM0497461 ফটো উপলব্ধ	6 নাম : মমতাজ বেগম স্বামীৰ নাম: বিল্লাল আলী ঘৰ নং : 39 বয়স : 22 লিঙ্গ : মহিলা	OIF0089128 ফটো উপলব্ধ
# 7 নাম : ফুলবাবু পিতাৰ নাম: চাঁকৰো ঘৰ নং : 44 বয়স : 34 লিঙ্গ : পুৰুষ	FCM0433664 ফটো উপলব্ধ	# 8 নাম : আছফুলি বেগম স্বামীৰ নাম: ফুলবাবু ঘৰ নং : 44 বয়স : 30 লিঙ্গ : মহিলা	FCM0433656 ফটো উপলব্ধ	9 নাম : আফিলা বেগম স্বামীৰ নাম: ছবৰ আলী ঘৰ নং : 56 বয়স : 37 লিঙ্গ : মহিলা	FCM0496141 ফটো উপলব্ধ
10 নাম : বাহাৰ আলী পিতাৰ নাম: আকাচ আলী ঘৰ নং : 59 বয়স : 45 লিঙ্গ : পুৰুষ	FCM1357524 ফটো উপলব্ধ	11 নাম : মাজকেদ আলী পিতাৰ নাম: তমছেৰ ঘৰ নং : 76 বয়স : 25 লিঙ্গ : পুৰুষ	FCM2304210 ফটো উপলব্ধ	12 নাম : মহিবুদ্দিন পিতাৰ নাম: ছলিমুদ্দিন ঘৰ নং : 77 বয়স : 28 লিঙ্গ : পুৰুষ	OIF0029314 ফটো উপলব্ধ
13 নাম : হুচনাৰা বেগম স্বামীৰ নাম: মুক্তাৰ আলী ঘৰ নং : 80 বয়স : 34 লিঙ্গ : মহিলা	FCM0625517 ফটো উপলব্ধ	# 14 নাম : হবিবৰ বহমান পিতাৰ নাম: বশিত আলী ঘৰ নং : 92 বয়স : 38 লিঙ্গ : পুৰুষ	FCM2191448 ফটো উপলব্ধ	15 নাম : আৰিফুল নেচা স্বামীৰ নাম: আক্বাছ আলী ঘৰ নং : 99 বয়স : 19 লিঙ্গ : মহিলা	OIF0082552 ফটো উপলব্ধ
16 নাম : ওমৰ আলী পিতাৰ নাম: আনাৰ আলী ঘৰ নং : 100 বয়স : 49 লিঙ্গ : পুৰুষ	FCM4438646 ফটো উপলব্ধ	17 নাম : জবেদা খাতুন স্বামীৰ নাম: ওমৰ আলী ঘৰ নং : 100 বয়স : 44 লিঙ্গ : মহিলা	FCM4438657 ফটো উপলব্ধ	18 নাম : জয়নুদ্দিন মন্ডল পিতাৰ নাম: ওমৰ আলী ঘৰ নং : 100 বয়স : 21 লিঙ্গ : পুৰুষ	FCM2292159 ফটো উপলব্ধ
19 নাম : মুনজৰা খাতুন স্বামীৰ নাম: জয়নুদ্দিন মন্ডল ঘৰ নং : 100 বয়স : 21 লিঙ্গ : মহিলা	FCM2320380 ফটো উপলব্ধ	20 নাম : ওমৰ আলী পিতাৰ নাম: জয়নুদ্দিন ঘৰ নং : 106 বয়স : 25 লিঙ্গ : পুৰুষ	FCM1428192 ফটো উপলব্ধ	21 নাম : নূৰ নাহাৰ বেগম স্বামীৰ নাম: ওমৰ আলী ঘৰ নং : 106 বয়স : 25 লিঙ্গ : মহিলা	FCM1431329 ফটো উপলব্ধ
22 নাম : জাহাদ আলি মাতৃৰ নাম: মামুদ আলি ঘৰ নং : 112 বয়স : 22 লিঙ্গ : পুৰুষ	OIF0019331 ফটো উপলব্ধ	S 23 নাম : শাজভান নেছা স্বামীৰ নাম: শাহজামাল হক ঘৰ নং : 113 বয়স : 25 লিঙ্গ : মহিলা	FCM2281459 ফটো উপলব্ধ	24 নাম : ওমৰ আলী পিতাৰ নাম: বদিউজ জামান ঘৰ নং : 116 বয়স : 29 লিঙ্গ : পুৰুষ	FCM1372083 ফটো উপলব্ধ
25 নাম : অবিবন নেছা স্বামীৰ নাম: ওমৰ আলী ঘৰ নং : 116 বয়স : 29 লিঙ্গ : মহিলা	FCM0511121 ফটো উপলব্ধ	26 নাম : মহিমা স্বামীৰ নাম: ছমিৰ আলী ঘৰ নং : 135 বয়স : 26 লিঙ্গ : মহিলা	FCM2308211 ফটো উপলব্ধ	27 নাম : ফুল চাহুৰা বেগম স্বামীৰ নাম: বঞ্জিত আলী ঘৰ নং : 140 বয়স : 28 লিঙ্গ : মহিলা	FCM1456953 ফটো উপলব্ধ
28 নাম : ইনছ আলি আলি পিতাৰ নাম: আনোৱাৰ হুছেইন হুছেইন ঘৰ নং : 147 বয়স : 31 লিঙ্গ : পুৰুষ	FCM0434746 ফটো উপলব্ধ	29 নাম : ছাহাৰা খাতুন স্বামীৰ নাম: ইনছ আলী ঘৰ নং : 147 বয়স : 28 লিঙ্গ : মহিলা	FCM2280451 ফটো উপলব্ধ	30 নাম : বাতাহি বেগম স্বামীৰ নাম: চুমৰ উদ্দিন ঘৰ নং : 155 বয়স : 22 লিঙ্গ : মহিলা	FCM2290575 ফটো উপলব্ধ



31 নাম : মহিদুল হক পিতাৰ নাম: কিতাব আলী ঘৰ নং : 160 বয়স : 28 লিঙ্গ : পুৰুষ	FCM0439216 ফটো উপলব্ধ	32 নাম : ছাৰিফুল ইছলাম পিতাৰ নাম: নূৰ মহম্মদ ঘৰ নং : 161 বয়স : 29 লিঙ্গ : পুৰুষ	FCM0514752 ফটো উপলব্ধ	33 নাম : আমিনা বেগম স্বামীৰ নাম: নবা আলী ঘৰ নং : 163 বয়স : 26 লিঙ্গ : মহিলা	FCM0604231 ফটো উপলব্ধ
34 নাম : বাহাদুৰ আলী পিতাৰ নাম: মাহালউদ্দিন সেখ ঘৰ নং : 175 বয়স : 32 লিঙ্গ : পুৰুষ	FCM1883107 ফটো উপলব্ধ	35 নাম : তমজিদা বেগম স্বামীৰ নাম: আহাজ উদ্দিন ঘৰ নং : 175 বয়স : 26 লিঙ্গ : মহিলা	FCM2317063 ফটো উপলব্ধ	36 নাম : বাহাজ উদ্দিন পিতাৰ নাম: মাহাল উদ্দিন ঘৰ নং : 175 বয়স : 25 লিঙ্গ : পুৰুষ	FCM1874189 ফটো উপলব্ধ
37 নাম : অহিমেন বেগম স্বামীৰ নাম: বাহাজ উদ্দিন ঘৰ নং : 175 বয়স : 24 লিঙ্গ : মহিলা	FCM1874197 ফটো উপলব্ধ	38 নাম : আহাজ উদ্দিন পিতাৰ নাম: মহলদাৰ ঘৰ নং : 175 বয়স : 23 লিঙ্গ : পুৰুষ	FCM1852466 ফটো উপলব্ধ	E 39 নাম : সোমশ্ৰী বসুমতাৰী স্বামীৰ নাম: গহুমা বসুমতাৰী ঘৰ নং : 180 বয়স : 30 লিঙ্গ : মহিলা	FCM1354604 ফটো উপলব্ধ
40 নাম : আফ হল আলী পিতাৰ নাম: কাদেৰ আলী ঘৰ নং : 180 বয়স : 21 লিঙ্গ : পুৰুষ	OIF0152538 ফটো উপলব্ধ	41 নাম : মনোৱাৰা বেগম স্বামীৰ নাম: জিয়াবুল বহমান ঘৰ নং : 182 বয়স : 28 লিঙ্গ : মহিলা	FCM0434555 ফটো উপলব্ধ	42 নাম : তাৰা ভান বেগম স্বামীৰ নাম: কাছৈদ আলী ঘৰ নং : 183 বয়স : 26 লিঙ্গ : মহিলা	FCM0514901 ফটো উপলব্ধ
# 43 নাম : খালেদা বেগম স্বামীৰ নাম: হজৰত বিল্লাল ঘৰ নং : 184 বয়স : 29 লিঙ্গ : মহিলা	FCM0514810 ফটো উপলব্ধ	44 নাম : ৰাহিদা বেগম স্বামীৰ নাম: জয়নাল আদ্দিন ঘৰ নং : 184 বয়স : 22 লিঙ্গ : মহিলা	FCM2301471 ফটো উপলব্ধ	D 45 নাম : আজিৰন স্বামীৰ নাম: চান ঘৰ নং : 1৮৫ বয়স : 54 লিঙ্গ : মহিলা	FCM1364574 ফটো উপলব্ধ
46 নাম : মহিকা বেগম স্বামীৰ নাম: ছান্দ মিঞা ঘৰ নং : 1৮৫ বয়স : 41 লিঙ্গ : মহিলা	FCM1364585 ফটো উপলব্ধ	47 নাম : আমজাদ আলি পিতাৰ নাম: চান মিঞা ঘৰ নং : 1৮৫ বয়স : 35 লিঙ্গ : পুৰুষ	FCM1364596 ফটো উপলব্ধ	48 নাম : আফলউদ্দিন পিতাৰ নাম: চান মিঞা ঘৰ নং : 1৮৫ বয়স : 34 লিঙ্গ : পুৰুষ	FCM1364609 ফটো উপলব্ধ
49 নাম : মমিনা বেগম পিতাৰ নাম: আফলউদ্দিন ঘৰ নং : 1৮৫ বয়স : 31 লিঙ্গ : মহিলা	FCM1372038 ফটো উপলব্ধ	50 নাম : আমেনা খাতুন স্বামীৰ নাম: হযবৰ আলী ঘৰ নং : 1৮৫ বয়স : 30 লিঙ্গ : মহিলা	FCM0263160 ফটো উপলব্ধ	51 নাম : ৰেহেনা বেগম স্বামীৰ নাম: আমজাদ আলী ঘৰ নং : 1৮৫ বয়স : 29 লিঙ্গ : মহিলা	FCM0264994 ফটো উপলব্ধ
52 নাম : হযবৰ আলী পিতাৰ নাম: ছান মিঞা ঘৰ নং : 1৮৫ বয়স : 29 লিঙ্গ : পুৰুষ	FCM1372049 ফটো উপলব্ধ	53 নাম : শুকুৰ আলী পিতাৰ নাম: চান মিয়া ঘৰ নং : 1৮৫ বয়স : 26 লিঙ্গ : পুৰুষ	FCM0281204 ফটো উপলব্ধ	54 নাম : আছিবন নেছা স্বামীৰ নাম: শুকুৰ আলী ঘৰ নং : 185 বয়স : 26 লিঙ্গ : মহিলা	FCM0501403 ফটো উপলব্ধ
E 55 নাম : মালেক জান স্বামীৰ নাম: মতুজ ঘৰ নং : 1৮৭ বয়স : 59 লিঙ্গ : মহিলা	FCM1364643 ফটো উপলব্ধ	56 নাম : হাকিম আলী পিতাৰ নাম: মতুজ আলী ঘৰ নং : 187 বয়স : 36 লিঙ্গ : পুৰুষ	FCM0682039 ফটো উপলব্ধ	57 নাম : আলোছা খাতুন পিতাৰ নাম: ফজল হক ঘৰ নং : 187 বয়স : 25 লিঙ্গ : মহিলা	FCM1171834 ফটো উপলব্ধ
58 নাম : হাকিম আলী পিতাৰ নাম: মতুজ আলী ঘৰ নং : 187 বয়স : 25 লিঙ্গ : পুৰুষ	FCM1171701 ফটো উপলব্ধ	S 59 নাম : মতলেব আলী পিতাৰ নাম: চঞ্জিমুদ্দিন ঘৰ নং : 1৮৯ বয়স : 59 লিঙ্গ : পুৰুষ	FCM1364687 ফটো উপলব্ধ	S 60 নাম : অবিৰন নেছা স্বামীৰ নাম: মতলেব ঘৰ নং : 1৮৯ বয়স : 49 লিঙ্গ : মহিলা	FCM1364698 ফটো উপলব্ধ



61 নাম : কবিৰ আলী পিতাৰ নাম: মতলেপ আলী ঘৰ নং : 1৮৯ বয়স : 38 লিঙ্গ : পুৰুষ	FCM1364701 ফটো উপলব্ধ	62 নাম : জমেনা খাতুন পিতাৰ নাম: বাচু সেখ ঘৰ নং : 189 বয়স : 34 লিঙ্গ : মহিলা	FCM1573922 ফটো উপলব্ধ	63 নাম : হবিবৰ বহমান পিতাৰ নাম: মতলেব আলী ঘৰ নং : 1৮৯ বয়স : 29 লিঙ্গ : পুৰুষ	FCM0265223 ফটো উপলব্ধ
64 নাম : মজিবৰ খাতুন স্বামীৰ নাম: হবিবৰ বহমান ঘৰ নং : 1৮৯ বয়স : 28 লিঙ্গ : মহিলা	FCM0253302 ফটো উপলব্ধ	65 নাম : আবতালেব পিতাৰ নাম: চহৰ ঘৰ নং : 189ক বয়স : 45 লিঙ্গ : পুৰুষ	OIF0061119 ফটো উপলব্ধ	66 নাম : মজিবৰ বহমান পিতাৰ নাম: ইন্নত আলী ঘৰ নং : 1৯০ বয়স : 75 লিঙ্গ : পুৰুষ	FCM1364756 ফটো উপলব্ধ
67 নাম : জামিৰন নেছা স্বামীৰ নাম: মজিবৰ বহমান ঘৰ নং : 1৯০ বয়স : 59 লিঙ্গ : মহিলা	FCM1364767 ফটো উপলব্ধ	68 নাম : ছাহা আলম পিতাৰ নাম: চলিমুদ্দিন ঘৰ নং : 1৯০ বয়স : 57 লিঙ্গ : পুৰুষ	FCM1364712 ফটো উপলব্ধ	69 নাম : ছহোৰা স্বামীৰ নাম: ছাহা আলম ঘৰ নং : 1৯০ বয়স : 50 লিঙ্গ : মহিলা	FCM1364723 ফটো উপলব্ধ
70 নাম : মঙ্গল সেখ পিতাৰ নাম: মজিবৰ ঘৰ নং : 1৯০ বয়স : 49 লিঙ্গ : পুৰুষ	FCM1364734 ফটো উপলব্ধ	71 নাম : আমিছা খাতুন স্বামীৰ নাম: মংগলী সেখ ঘৰ নং : 1৯০ বয়স : 42 লিঙ্গ : মহিলা	FCM1364745 ফটো উপলব্ধ	72 নাম : জামাৰুল আলি পিতাৰ নাম: মজিবৰ বহমান ঘৰ নং : 1৯০ বয়স : 39 লিঙ্গ : পুৰুষ	FCM1364778 ফটো উপলব্ধ
73 নাম : ছফিউৰ বহমান পিতাৰ নাম: ছাহা আলম ঘৰ নং : 1৯০ বয়স : 37 লিঙ্গ : পুৰুষ	FCM1364790 ফটো উপলব্ধ	74 নাম : আইবুৰ বহমান পিতাৰ নাম: ছাহা আলম ঘৰ নং : 1৯০ বয়স : 34 লিঙ্গ : পুৰুষ	FCM1364803 ফটো উপলব্ধ	75 নাম : চিয়াভান বেগম স্বামীৰ নাম: জামাৰুল আলি ঘৰ নং : 1৯০ বয়স : 33 লিঙ্গ : মহিলা	FCM1364789 ফটো উপলব্ধ
76 নাম : তবিবৰ বহমান পিতাৰ নাম: ছাহা আলম ঘৰ নং : 1৯০ বয়স : 32 লিঙ্গ : পুৰুষ	FCM1364814 ফটো উপলব্ধ	77 নাম : চেমিনা বেগম স্বামীৰ নাম: আইবুৰ বহমান ঘৰ নং : 190 বয়স : 30 লিঙ্গ : মহিলা	FCM1578509 ফটো উপলব্ধ	78 নাম : বহিমা বেগম স্বামীৰ নাম: তবিবৰ বহমান ঘৰ নং : 190 বয়স : 29 লিঙ্গ : মহিলা	FCM0510156 ফটো উপলব্ধ
79 নাম : মহিমা খাতুন স্বামীৰ নাম: ছফিউৰ বহমান ঘৰ নং : 190 বয়স : 27 লিঙ্গ : মহিলা	FCM0607606 ফটো উপলব্ধ	80 নাম : মালেক উস্তৰ পিতাৰ নাম: ছাহা আলম ঘৰ নং : 190 বয়স : 26 লিঙ্গ : পুৰুষ	FCM0561720 ফটো উপলব্ধ	81 নাম : নুৰ ছাহিদা বেগম পিতাৰ নাম: ছাহা আলম ঘৰ নং : 1৯০ বয়স : 26 লিঙ্গ : মহিলা	FCM0252932 ফটো উপলব্ধ
E 82 নাম : কুৰ্বাট আলী পিতাৰ নাম: চকুৰ আলী ঘৰ নং : 192 বয়স : 26 লিঙ্গ : পুৰুষ	FCM0677096 ফটো উপলব্ধ	E 83 নাম : তাৰাতান স্বামীৰ নাম: চকুৰ সেখ ঘৰ নং : 1৯৩ বয়স : 24 লিঙ্গ : মহিলা	FCM1364892 ফটো উপলব্ধ	84 নাম : ৰোস্তম আলী পিতাৰ নাম: ছটকু ঘৰ নং : 1৯৩ বয়স : 50 লিঙ্গ : পুৰুষ	FCM1364870 ফটো উপলব্ধ
E 85 নাম : নুৰ জাহান পিতাৰ নাম: ৰোস্তম ঘৰ নং : 1৯৩ বয়স : 46 লিঙ্গ : মহিলা	FCM1364881 ফটো উপলব্ধ	86 নাম : নুৰমহাম্মদ আলী পিতাৰ নাম: ৰোস্তম আলী ঘৰ নং : 1৯৩ বয়স : 26 লিঙ্গ : পুৰুষ	FCM0265231 ফটো উপলব্ধ	87 নাম : গুলজান বেগম স্বামীৰ নাম: নুৰমহাম্মদ আলী ঘৰ নং : 193 বয়স : 24 লিঙ্গ : মহিলা	FCM2288363 ফটো উপলব্ধ
88 নাম : নুৰ ইছলাম পিতাৰ নাম: ৰোস্তম আলী ঘৰ নং : 193 বয়স : 22 লিঙ্গ : পুৰুষ	OIF0128561 ফটো উপলব্ধ	R 89 নাম : নুৰ ইছলাম পিতাৰ নাম: ৰোস্তম আলী ঘৰ নং : 193 বয়স : 21 লিঙ্গ : পুৰুষ	OIF0054767 ফটো উপলব্ধ	90 নাম : ফুলমামুদ পিতাৰ নাম: মহলদাৰ ঘৰ নং : 1৯8 বয়স : 46 লিঙ্গ : পুৰুষ	FCM1364905 ফটো উপলব্ধ



91 নাম : ওৰফলি স্বামীৰ নাম: মছিব মছিব আলী ঘৰ নং : ১৯৫ বয়স : 50 লিঙ্গ : মহিলা	FCM1364983 ফটো উপলব্ধ	92 নাম : বাবল পিতাৰ নাম: ময়িদ ঘৰ নং : ১৯৫ বয়স : 42 লিঙ্গ : পুৰুষ	FCM1364961 ফটো উপলব্ধ	93 নাম : হবিবৰ বহমান পিতাৰ নাম: মাদিব আলী মছিব আলী ঘৰ নং : ১৯৫ বয়স : 42 লিঙ্গ : পুৰুষ	FCM1364994 ফটো উপলব্ধ
94 নাম : আচমত আলি পিতাৰ নাম: ইলিমুদ্দিন ঘৰ নং : ১৯৫ বয়স : 35 লিঙ্গ : পুৰুষ	FCM1365000 ফটো উপলব্ধ	95 নাম : অহিমে বেগম স্বামীৰ নাম: হবিবৰ বহমান ঘৰ নং : ১৯৫ বয়স : 34 লিঙ্গ : মহিলা	FCM1365011 ফটো উপলব্ধ	96 নাম : নুৰেদা বেগম স্বামীৰ নাম: আচমত আলী ঘৰ নং : ১৯৫ বয়স : 26 লিঙ্গ : মহিলা	FCM0253674 ফটো উপলব্ধ
97 নাম : ইলিমুদ্দিন পিতাৰ নাম: আঃ বেজাক ঘৰ নং : ১৯৬ বয়স : 64 লিঙ্গ : পুৰুষ	FCM1365022 ফটো উপলব্ধ	98 নাম : আছিয়া খাতুন স্বামীৰ নাম: ইলিমুদ্দিন ঘৰ নং : ১৯৬ বয়স : 54 লিঙ্গ : মহিলা	FCM1365033 ফটো উপলব্ধ	99 নাম : আছৰুদ্দিন পিতাৰ নাম: ইলিমুদ্দিন ঘৰ নং : ১৯৬ বয়স : 40 লিঙ্গ : পুৰুষ	FCM1365044 ফটো উপলব্ধ
100 নাম : আহেদা পিতাৰ নাম: ইলিমুদ্দিন ঘৰ নং : ১৯৬ বয়স : 38 লিঙ্গ : মহিলা	FCM1365055 ফটো উপলব্ধ	101 নাম : মজিবন নেছা স্বামীৰ নাম: আছৰুদ্দিন ঘৰ নং : ১৯৬ বয়স : 29 লিঙ্গ : মহিলা	FCM1372050 ফটো উপলব্ধ	102 নাম : মুছকেত আলী পিতাৰ নাম: ইলিমুদ্দিন ঘৰ নং : 196 বয়স : 26 লিঙ্গ : ৩য় লিঙ্গ	FCM1909696 ফটো উপলব্ধ
103 নাম : মতলেব আলী পিতাৰ নাম: ইলিমুদ্দিন ঘৰ নং : ১৯৬ বয়স : 25 লিঙ্গ : পুৰুষ	FCM0276428 ফটো উপলব্ধ	104 নাম : চোৰভান স্বামীৰ নাম: আব্দুল জলিল ঘৰ নং : ১৯৭ বয়স : 54 লিঙ্গ : মহিলা	FCM1365077 ফটো উপলব্ধ	105 নাম : ইছলাম উদ্দিন পিতাৰ নাম: আব্দুল জলিল ঘৰ নং : ১৯৭ বয়স : 26 লিঙ্গ : পুৰুষ	FCM0251702 ফটো উপলব্ধ
E 106 নাম : আলোপ আলী পিতাৰ নাম: আব্দুল জলিল ঘৰ নং : 197 বয়স : 25 লিঙ্গ : পুৰুষ	FCM1392240 ফটো উপলব্ধ	107 নাম : শুকুৰজান বেগম স্বামীৰ নাম: ইছলাম উদ্দিন ঘৰ নং : 52 বয়স : 25 লিঙ্গ : মহিলা	FCM1392406 ফটো উপলব্ধ	108 নাম : নাজিমা বেগম স্বামীৰ নাম: আলোপ আলী ঘৰ নং : 197 বয়স : 22 লিঙ্গ : মহিলা	OIF0048934 ফটো উপলব্ধ
109 নাম : জয়নাল আবদিন পিতাৰ নাম: মজিবৰ বহমান ঘৰ নং : ১৯৯ বয়স : 39 লিঙ্গ : পুৰুষ	FCM1365113 ফটো উপলব্ধ	110 নাম : বুকিয়া বেগম স্বামীৰ নাম: জয়নাল আবদিন ঘৰ নং : ১৯৯ বয়স : 39 লিঙ্গ : মহিলা	FCM1365124 ফটো উপলব্ধ	111 নাম : ওমৰ আলী পিতাৰ নাম: জয়নাল আবদিন ঘৰ নং : 199 বয়স : 21 লিঙ্গ : পুৰুষ	OIF0064311 ফটো উপলব্ধ
112 নাম : ফকিব আলী পিতাৰ নাম: হুদু আলী ঘৰ নং : 200 বয়স : 20 লিঙ্গ : পুৰুষ	OIF0104554 ফটো উপলব্ধ	113 নাম : জৰিনা স্বামীৰ নাম: আঃ খালেক ঘৰ নং : ২০২ বয়স : 66 লিঙ্গ : মহিলা	FCM1365146 ফটো উপলব্ধ	E 114 নাম : ফুলেছা স্বামীৰ নাম: খব্বিব ঘৰ নং : ২০২ বয়স : 49 লিঙ্গ : মহিলা	FCM1365168 ফটো উপলব্ধ
115 নাম : হজৰত আলি পিতাৰ নাম: আব্দুল খালেক ঘৰ নং : ২০২ বয়স : 34 লিঙ্গ : পুৰুষ	FCM1365179 ফটো উপলব্ধ	116 নাম : মহিবন নিশা স্বামীৰ নাম: হজৰত আলী ঘৰ নং : 202 বয়স : 30 লিঙ্গ : মহিলা	FCM0522748 ফটো উপলব্ধ	117 নাম : খইবৰ আলী পিতাৰ নাম: আঃ খালেক ঘৰ নং : 202 বয়স : 28 লিঙ্গ : পুৰুষ	FCM1518497 ফটো উপলব্ধ
118 নাম : দুলিনা খাতুন স্বামীৰ নাম: খইবৰ আলী ঘৰ নং : 202 বয়স : 25 লিঙ্গ : মহিলা	OIF0129627 ফটো উপলব্ধ	E 119 নাম : পান স্বামীৰ নাম: ছৈয়দ ঘৰ নং : ২০৩ বয়স : 79 লিঙ্গ : মহিলা	FCM1365215 ফটো উপলব্ধ	120 নাম : বাক্কৰ আলী পিতাৰ নাম: ছৈয়দ জামাল ঘৰ নং : ২০৩ বয়স : 67 লিঙ্গ : পুৰুষ	FCM1365191 ফটো উপলব্ধ



121	FCM1365204	ফটো উপলব্ধ	122	FCM1371319	ফটো উপলব্ধ	123	FCM0502443	ফটো উপলব্ধ
নাম : চিবিৰন স্বামীৰ নাম: বৰুৱা আলী ঘৰ নং : ২০৩ বয়স : 52 লিঙ্গ : মহিলা			নাম : ইয়াছিন আলী পিতাৰ নাম: বাক্কাৰ আলী ঘৰ নং : ২০৩ বয়স : 30 লিঙ্গ : পুৰুষ			নাম : নছিম নোছা স্বামীৰ নাম: ইয়াছিন আলী ঘৰ নং : 203 বয়স : 28 লিঙ্গ : মহিলা		
124	FCM1857960	ফটো উপলব্ধ	125	OIF0156026	ফটো উপলব্ধ	126	OIF0128272	ফটো উপলব্ধ
নাম : ইউনুস আলী পিতাৰ নাম: বৰুৱা আলী ঘৰ নং : 203 বয়স : 24 লিঙ্গ : পুৰুষ			নাম : লালভান বেগম পিতাৰ নাম: বাক্কাৰ আলী ঘৰ নং : 203 বয়স : 22 লিঙ্গ : মহিলা			নাম : ইক্ৰামুল হক পিতাৰ নাম: বাক্কাৰ আলী ঘৰ নং : 203 বয়স : 19 লিঙ্গ : পুৰুষ		
127	FCM1365248	ফটো উপলব্ধ	# 128	FCM1365259	ফটো উপলব্ধ	129	FCM1365260	ফটো উপলব্ধ
নাম : মজিদ আলী পিতাৰ নাম: নেদাৰ ঘৰ নং : ২০৫ বয়স : 68 লিঙ্গ : পুৰুষ			নাম : চহৰভান স্বামীৰ নাম: মজীদ ঘৰ নং : ২০৫ বয়স : 61 লিঙ্গ : মহিলা			নাম : গিয়াছুদ্দিন আলী পিতাৰ নাম: মজিদ আলী ঘৰ নং : ২০৫ বয়স : 43 লিঙ্গ : পুৰুষ		
130	FCM1365271	ফটো উপলব্ধ	131	FCM1371353	ফটো উপলব্ধ	132	FCM1371320	ফটো উপলব্ধ
নাম : সদৰ আলী পিতাৰ নাম: মজিদ আলী ঘৰ নং : ২০৫ বয়স : 39 লিঙ্গ : পুৰুষ			নাম : ফকিৰ আলী পিতাৰ নাম: সাহাজুদ্দিন ঘৰ নং : ২০৫ বয়স : 38 লিঙ্গ : পুৰুষ			নাম : ছুমৰ আলী পিতাৰ নাম: মজিদ আলী ঘৰ নং : ২০৫ বয়স : 34 লিঙ্গ : পুৰুষ		
133	FCM1371342	ফটো উপলব্ধ	# 134	FCM1372061	ফটো উপলব্ধ	135	FCM1371331	ফটো উপলব্ধ
নাম : ছালেহা খাতুন স্বামীৰ নাম: গিয়াছ উদ্দিন ঘৰ নং : ২০৫ বয়স : 34 লিঙ্গ : মহিলা			নাম : নূৰজাহান বেগম অন্যান্য: ছুমৰ আলী ঘৰ নং : ২০৫ বয়স : 35 লিঙ্গ : পুৰুষ			নাম : বাক্কাৰ আলী পিতাৰ নাম: মজিদ আলী ঘৰ নং : ২০৫ বয়স : 32 লিঙ্গ : পুৰুষ		
136	FCM1371364	ফটো উপলব্ধ	# 137	FCM0279646	ফটো উপলব্ধ	138	FCM0571331	ফটো উপলব্ধ
নাম : ছলকভান নোছা স্বামীৰ নাম: ছদৰ আলী ঘৰ নং : ২০৫ বয়স : 31 লিঙ্গ : মহিলা			নাম : বাদশ্বা আলী পিতাৰ নাম: মজিদ আলী ঘৰ নং : ২০৫ বয়স : 25 লিঙ্গ : পুৰুষ			নাম : অহিম আলী পিতাৰ নাম: ফকিৰ আলী ঘৰ নং : 205 বয়স : 26 লিঙ্গ : পুৰুষ		
139	OIF0149245	ফটো উপলব্ধ	140	FCM0507475	ফটো উপলব্ধ	141	OIF0094193	ফটো উপলব্ধ
নাম : নবিৰ আলী পিতাৰ নাম: ফকিৰ আলী ঘৰ নং : 205 বয়স : 26 লিঙ্গ : পুৰুষ			নাম : মৰিয়ম বেগম স্বামীৰ নাম: অহিম আলী ঘৰ নং : 205 বয়স : 25 লিঙ্গ : মহিলা			নাম : জাহিদা বেগম স্বামীৰ নাম: বাক্কাৰ আলী ঘৰ নং : 205 বয়স : 24 লিঙ্গ : মহিলা		
142	OIF0152637	ফটো উপলব্ধ	143	FCM1365293	ফটো উপলব্ধ	144	FCM1365282	ফটো উপলব্ধ
নাম : ছবেদা বেগম স্বামীৰ নাম: নবিৰ আলী ঘৰ নং : 205 বয়স : 24 লিঙ্গ : মহিলা			নাম : তুলু পিতাৰ নাম: ওচমান ঘৰ নং : ২০৬ বয়স : 47 লিঙ্গ : পুৰুষ			নাম : অবিৰন স্বামীৰ নাম: জয়নুদ্দিন ঘৰ নং : ২০৬ বয়স : 46 লিঙ্গ : মহিলা		
145	FCM1365306	ফটো উপলব্ধ	146	FCM1365317	ফটো উপলব্ধ	147	FCM1365328	ফটো উপলব্ধ
নাম : হবিবৰ ৰহমান পিতাৰ নাম: ওচমান আলী ঘৰ নং : ২০৬ বয়স : 38 লিঙ্গ : পুৰুষ			নাম : আবুবক্কৰ আলী পিতাৰ নাম: চেৰুদ্দিন ঘৰ নং : ২০৭ বয়স : 74 লিঙ্গ : পুৰুষ			নাম : আছীয়া স্বামীৰ নাম: আবুবক্কৰ আলী ঘৰ নং : ২০৭ বয়স : 62 লিঙ্গ : মহিলা		
148	FCM1365339	ফটো উপলব্ধ	149	FCM1365340	ফটো উপলব্ধ	150	FCM1365351	ফটো উপলব্ধ
নাম : আছাদ আলী পিতাৰ নাম: আবুবক্কৰ আলী ঘৰ নং : ২০৭ বয়স : 46 লিঙ্গ : পুৰুষ			নাম : ৰহিলা খাতুন স্বামীৰ নাম: আছাদ আলী ঘৰ নং : ২০৭ বয়স : 43 লিঙ্গ : মহিলা			নাম : বাছেদ আলি পিতাৰ নাম: আবু বক্কৰ ঘৰ নং : ২০৭ বয়স : 35 লিঙ্গ : পুৰুষ		



151	FCM0279968	ফটো উপলব্ধ	152	FCM1573765	ফটো উপলব্ধ	153	FCM1573757	ফটো উপলব্ধ
নাম : মমতাজ বেগম স্বামীৰ নাম: বাছেদ আলী ঘৰ নং : ২০৭ বয়স : 30 লিঙ্গ : মহিলা			নাম : নহলউদ্দিন পিতাৰ নাম: আছাদ আলী ঘৰ নং : 207 বয়স : 27 লিঙ্গ : পুৰুষ			নাম : ছাজেদা বেগম স্বামীৰ নাম: নহলউদ্দিন ঘৰ নং : 207 বয়স : 23 লিঙ্গ : মহিলা		
154	FCM1365362	ফটো উপলব্ধ	155	FCM1365373	ফটো উপলব্ধ	156	FCM1365384	ফটো উপলব্ধ
নাম : হাবা স্বামীৰ নাম: কুদুছ ঘৰ নং : ২০৮ বয়স : 69 লিঙ্গ : মহিলা			নাম : মহম্মদ আলী পিতাৰ নাম: কুদুছ আলী ঘৰ নং : ২০৮ বয়স : 40 লিঙ্গ : পুৰুষ			নাম : ছমিলা খাতুন স্বামীৰ নাম: মহম্মদ আলী ঘৰ নং : ২০৮ বয়স : 35 লিঙ্গ : মহিলা		
157	FCM1365395	ফটো উপলব্ধ	158	FCM1371386	ফটো উপলব্ধ	159	OIF0032730	ফটো উপলব্ধ
নাম : হাকিম আলি পিতাৰ নাম: কুদুছ আলি ঘৰ নং : ২০৮ বয়স : 34 লিঙ্গ : পুৰুষ			নাম : হানিফ আলী পিতাৰ নাম: কুদুছ আলী ঘৰ নং : ২০৮ বয়স : 32 লিঙ্গ : পুৰুষ			নাম : ছহৰতান বেগম স্বামীৰ নাম: হাকিম আলী ঘৰ নং : 208 বয়স : 30 লিঙ্গ : মহিলা		
160	FCM0613406	ফটো উপলব্ধ	161	FCM0608844	ফটো উপলব্ধ	162	OIF0094185	ফটো উপলব্ধ
নাম : বাছিবন খাতুন স্বামীৰ নাম: হানিফ আলী ঘৰ নং : 208 বয়স : 28 লিঙ্গ : মহিলা			নাম : জামৰ আলী পিতাৰ নাম: কুদুছ আলী ঘৰ নং : 208 বয়স : 26 লিঙ্গ : পুৰুষ			নাম : ছালিমা খাতুন স্বামীৰ নাম: বঞ্জিত আলী ঘৰ নং : 208 বয়স : 23 লিঙ্গ : মহিলা		
163	OIF0139840	ফটো উপলব্ধ	164	FCM0694547	ফটো উপলব্ধ	165	FCM1365408	ফটো উপলব্ধ
নাম : ইছিবান নেছা স্বামীৰ নাম: জ.মৰ আলী ঘৰ নং : 208 বয়স : 23 লিঙ্গ : মহিলা			নাম : বঞ্জিত আলী পিতাৰ নাম: নাল মাউন আলী ঘৰ নং : 208গ বয়স : 24 লিঙ্গ : পুৰুষ			নাম : ছাহা আলী পিতাৰ নাম: মেদাৰ ঘৰ নং : ২০৯ বয়স : 59 লিঙ্গ : পুৰুষ		
166	FCM1365419	ফটো উপলব্ধ	167	FCM0280677	ফটো উপলব্ধ	168	FCM1881697	ফটো উপলব্ধ
নাম : মিনাৰা স্বামীৰ নাম: চাদা ঘৰ নং : ২০৯ বয়স : 49 লিঙ্গ : মহিলা			নাম : তাহাৰ আলি পিতাৰ নাম: ছাহা আলি ঘৰ নং : ২০৯ বয়স : 27 লিঙ্গ : পুৰুষ			নাম : মুকতাৰ আলী পিতাৰ নাম: সাহ আলী ঘৰ নং : 209 বয়স : 23 লিঙ্গ : পুৰুষ		
169	FCM1881705	ফটো উপলব্ধ	170	FCM1365442	ফটো উপলব্ধ	171	FCM1365464	ফটো উপলব্ধ
নাম : অজিবান নিশা স্বামীৰ নাম: তাহাৰ আলী ঘৰ নং : 209 বয়স : 22 লিঙ্গ : মহিলা			নাম : জাহানাৰা স্বামীৰ নাম: অবৰ ঘৰ নং : ২১০ বয়স : 62 লিঙ্গ : মহিলা			নাম : জাহাদ আলি পিতাৰ নাম: অবৰ আলি ঘৰ নং : ২১০ বয়স : 38 লিঙ্গ : পুৰুষ		
172	FCM1365453	ফটো উপলব্ধ	173	FCM1571504	ফটো উপলব্ধ	174	FCM0564823	ফটো উপলব্ধ
নাম : হামিদুৰ বহমান পিতাৰ নাম: অবৰ আলি ঘৰ নং : ২১০ বয়স : 35 লিঙ্গ : পুৰুষ			নাম : ওৱাহেদ আলি পিতাৰ নাম: অবৰ আলী ঘৰ নং : 210 বয়স : 32 লিঙ্গ : পুৰুষ			নাম : ফুল তান স্বামীৰ নাম: হামিদুৰ বহমান ঘৰ নং : 210 বয়স : 30 লিঙ্গ : মহিলা		
# 175	FCM2235781	ফটো উপলব্ধ	176	OIF0138560	ফটো উপলব্ধ	S 177	FCM1365475	ফটো উপলব্ধ
নাম : চোলতানা বেগম স্বামীৰ নাম: জাহাদ আলী ঘৰ নং : ২১০ বয়স : 30 লিঙ্গ : মহিলা			নাম : ছাহিদা বেগম পিতাৰ নাম: ওৱাহেদ আলী ঘৰ নং : 210 বয়স : 21 লিঙ্গ : মহিলা			নাম : কোৰ্বাদ আৰু পিতাৰ নাম: ইয়াছিন ঘৰ নং : ২১২ বয়স : ৭৪ লিঙ্গ : পুৰুষ		
178	FCM1365486	ফটো উপলব্ধ	179	FCM1365497	ফটো উপলব্ধ	180	FCM1371400	ফটো উপলব্ধ
নাম : হাজাৰা স্বামীৰ নাম: কোৰ্বাদ ঘৰ নং : ২১২ বয়স : 59 লিঙ্গ : মহিলা			নাম : হাসেম আলী পিতাৰ নাম: কোৰ্বাদ আলী ঘৰ নং : ২১২ বয়স : 38 লিঙ্গ : পুৰুষ			নাম : কাছেম আলী পিতাৰ নাম: কোৰ্বাদ আলী ঘৰ নং : ২১২ বয়স : 36 লিঙ্গ : পুৰুষ		



181 নাম : হামিদা বেগম স্বামীৰ নাম : হাৰেম আলী ঘৰ নং : 212 বয়স : 35 লিঙ্গ : মহিলা	FCM0563197 ফটো উপলব্ধ	182 নাম : চৰিয়া খাতুন স্বামীৰ নাম : কাছিম আলী ঘৰ নং : 212 বয়স : 32 লিঙ্গ : মহিলা	FCM1371397 ফটো উপলব্ধ	183 নাম : নূৰ্জভান বেগম স্বামীৰ নাম : হাৰেম আলী ঘৰ নং : 212 বয়স : 31 লিঙ্গ : মহিলা	FCM0261743 ফটো উপলব্ধ
184 নাম : ছৰমুছ আলী পিতাৰ নাম : কুব্বাত আলী ঘৰ নং : 212 বয়স : 31 লিঙ্গ : পুৰুষ	FCM1371411 ফটো উপলব্ধ	185 নাম : মজ্জিদা বেগম স্বামীৰ নাম : ছৰমুছ আলী ঘৰ নং : 212 বয়স : 29 লিঙ্গ : মহিলা	FCM1791243 ফটো উপলব্ধ	186 নাম : ছৰমুছ আলী পিতাৰ নাম : কোববাত আলী ঘৰ নং : 212 বয়স : 29 লিঙ্গ : পুৰুষ	FCM1883446 ফটো উপলব্ধ
187 নাম : নিলিমা খাতুন স্বামীৰ নাম : হানিফ আলী ঘৰ নং : 212 বয়স : 28 লিঙ্গ : মহিলা	FCM1654516 ফটো উপলব্ধ	188 নাম : আছপিনা খাতুন স্বামীৰ নাম : ছৰমুছ আলী ঘৰ নং : 212 বয়স : 28 লিঙ্গ : মহিলা	FCM1743855 ফটো উপলব্ধ	189 নাম : হামিদুৰ ৰহমান পিতাৰ নাম : হাচেম আলী ঘৰ নং : 212 বয়স : 22 লিঙ্গ : পুৰুষ	FCM2272938 ফটো উপলব্ধ
190 নাম : আমিৰ সেখ পিতাৰ নাম : চাইজুদ্দীন ঘৰ নং : 215 বয়স : 69 লিঙ্গ : পুৰুষ	FCM1365500 ফটো উপলব্ধ	191 নাম : ফুল খাতুন স্বামীৰ নাম : আমিৰ সেখ ঘৰ নং : 215 বয়স : 56 লিঙ্গ : মহিলা	FCM1365511 ফটো উপলব্ধ	192 নাম : ফুলবাবু পিতাৰ নাম : আঃ বাৰেক ঘৰ নং : 219 বয়স : 84 লিঙ্গ : পুৰুষ	FCM1365522 ফটো উপলব্ধ
# 193 নাম : আখতভান স্বামীৰ নাম : ফুলবাবু ঘৰ নং : 219 বয়স : 67 লিঙ্গ : মহিলা	FCM1365544 ফটো উপলব্ধ	194 নাম : লালমিঞা পিতাৰ নাম : আব্দুল বাৰেক ঘৰ নং : 219 বয়স : 62 লিঙ্গ : পুৰুষ	FCM1371422 ফটো উপলব্ধ	# 195 নাম : আয়ুব আলী পিতাৰ নাম : ফুলবাবু ঘৰ নং : 219 বয়স : 45 লিঙ্গ : পুৰুষ	FCM1365555 ফটো উপলব্ধ
196 নাম : ওহাব আলী পিতাৰ নাম : ফুলবাবু ঘৰ নং : 219 বয়স : 41 লিঙ্গ : পুৰুষ	FCM1365566 ফটো উপলব্ধ	# 197 নাম : জৰিফুল নেচা স্বামীৰ নাম : আয়ুব আলী ঘৰ নং : 219 বয়স : 37 লিঙ্গ : মহিলা	FCM1365577 ফটো উপলব্ধ	198 নাম : মফিদা বেগম স্বামীৰ নাম : ওহাব আলী ঘৰ নং : 219 বয়স : 35 লিঙ্গ : মহিলা	FCM1371444 ফটো উপলব্ধ
199 নাম : সেখ ফৰিদ্ পিতাৰ নাম : আয়ুব আলী ঘৰ নং : 217 বয়স : 23 লিঙ্গ : পুৰুষ	OIF0094151 ফটো উপলব্ধ	200 নাম : ছাবিয়া খাতুন স্বামীৰ নাম : আব্দুল বাৰেক ঘৰ নং : 219ক বয়স : 36 লিঙ্গ : মহিলা	FCM1371433 ফটো উপলব্ধ	201 নাম : ওমেদ আলী পিতাৰ নাম : আব্দুল বাৰেক ঘৰ নং : 218 বয়স : 52 লিঙ্গ : পুৰুষ	FCM1365588 ফটো উপলব্ধ
202 নাম : চিৰাতান স্বামীৰ নাম : ওমেদ আলী ঘৰ নং : 217 বয়স : 47 লিঙ্গ : মহিলা	FCM1365599 ফটো উপলব্ধ	203 নাম : ছিৰাব আলী পিতাৰ নাম : ওমেদ আলী ঘৰ নং : 218 বয়স : 35 লিঙ্গ : পুৰুষ	FCM1371466 ফটো উপলব্ধ	204 নাম : খৈমালা খাতুন স্বামীৰ নাম : ছিৰাব আলী ঘৰ নং : 218 বয়স : 31 লিঙ্গ : মহিলা	FCM1371455 ফটো উপলব্ধ
205 নাম : ইফাৰ আলী পিতাৰ নাম : ওমেদ আলী ঘৰ নং : 218 বয়স : 29 লিঙ্গ : পুৰুষ	FCM0610816 ফটো উপলব্ধ	206 নাম : মহিলা খাতুন স্বামীৰ নাম : ইফাৰ আলী ঘৰ নং : 218 বয়স : 26 লিঙ্গ : মহিলা	OIF0034298 ফটো উপলব্ধ	207 নাম : ছাহাদত আলী পিতাৰ নাম : ওমেদ আলী ঘৰ নং : 218 বয়স : 23 লিঙ্গ : পুৰুষ	OIF0034330 ফটো উপলব্ধ
208 নাম : জৰুল হক পিতাৰ নাম : মতলেপ আলী ঘৰ নং : 218 বয়স : 41 লিঙ্গ : পুৰুষ	FCM1365635 ফটো উপলব্ধ	209 নাম : দুল বেপাৰী পিতাৰ নাম : জয়নাল বেপাৰী ঘৰ নং : 218 বয়স : 41 লিঙ্গ : পুৰুষ	FCM1365613 ফটো উপলব্ধ	210 নাম : কুৰনী নেচা স্বামীৰ নাম : জৰুল হক ঘৰ নং : 218 বয়স : 38 লিঙ্গ : মহিলা	FCM1365646 ফটো উপলব্ধ



211 নাম : জৰিফ আলী পিতাৰ নাম: মতলেব আলী ঘৰ নং : 219 বয়স : 35 লিঙ্গ : পুৰুষ	FCM0690271 ফটো উপলব্ধ	212 নাম : বানেছা বেগম পিতাৰ নাম: দুলু বেপাৰী ঘৰ নং : 218 বয়স : 34 লিঙ্গ : পুৰুষ	FCM1371499 ফটো উপলব্ধ	213 নাম : কবিৰ আলী পিতাৰ নাম: মতলেব ঘৰ নং : 219 বয়স : 32 লিঙ্গ : পুৰুষ	OIF0049551 ফটো উপলব্ধ
214 নাম : মালতী বেগম স্বামীৰ নাম: কবিৰ আলী ঘৰ নং : 218 বয়স : 30 লিঙ্গ : মহিলা	FCM0284018 ফটো উপলব্ধ	215 নাম : মনোৱাৰা বেগম পিতাৰ নাম: জৰিফ আলী ঘৰ নং : 218 বয়স : 34 লিঙ্গ : পুৰুষ	FCM1371477 ফটো উপলব্ধ	216 নাম : মহিৰন স্বামীৰ নাম: কেৰু ঘৰ নং : 220 বয়স : 59 লিঙ্গ : মহিলা	FCM1365668 ফটো উপলব্ধ
217 নাম : আমেজুদ্দিন পিতাৰ নাম: কেৰু বেপাৰী ঘৰ নং : 220 বয়স : 43 লিঙ্গ : পুৰুষ	FCM1365679 ফটো উপলব্ধ	218 নাম : মইদুল ইছলাম পিতাৰ নাম: কেৰু বেপাৰী ঘৰ নং : 220 বয়স : 32 লিঙ্গ : পুৰুষ	FCM1371502 ফটো উপলব্ধ	# 219 নাম : মমিনা খাতুন স্বামীৰ নাম: আমেজুদ্দিন ঘৰ নং : 220 বয়স : 33 লিঙ্গ : মহিলা	FCM1371513 ফটো উপলব্ধ
220 নাম : মইফুলি বেগম স্বামীৰ নাম: মইদুল ইছলাম ঘৰ নং : 220 বয়স : 30 লিঙ্গ : মহিলা	FCM0304816 ফটো উপলব্ধ	221 নাম : তফাজল হক পিতাৰ নাম: কেৰু বেপাৰী ঘৰ নং : 220 বয়স : 28 লিঙ্গ : পুৰুষ	FCM0285445 ফটো উপলব্ধ	222 নাম : হাবিবা বেগম স্বামীৰ নাম: আকছেৰ আলী ঘৰ নং : 220 বয়স : 26 লিঙ্গ : মহিলা	OIF0082453 ফটো উপলব্ধ
223 নাম : অজফা বেগম পিতাৰ নাম: কেৰু বেপাৰী ঘৰ নং : 220 বয়স : 23 লিঙ্গ : মহিলা	OIF0082529 ফটো উপলব্ধ	224 নাম : আকছেৰ আলী পিতাৰ নাম: কেৰু বেপাৰী ঘৰ নং : 220 বয়স : 22 লিঙ্গ : পুৰুষ	OIF0082446 ফটো উপলব্ধ	225 নাম : আলফেছ আলী পিতাৰ নাম: কেৰু বেপাৰী ঘৰ নং : 220 বয়স : 19 লিঙ্গ : পুৰুষ	OIF0082537 ফটো উপলব্ধ
226 নাম : বিলেত আলি পিতাৰ নাম: আলীমুদ্দিন ঘৰ নং : 221 বয়স : 40 লিঙ্গ : পুৰুষ	FCM1365704 ফটো উপলব্ধ	227 নাম : মচিৰন নেচা স্বামীৰ নাম: বিলেত আলী ঘৰ নং : 221 বয়স : 34 লিঙ্গ : মহিলা	FCM1371524 ফটো উপলব্ধ	228 নাম : বদিউৰ জামাল পিতাৰ নাম: বছৰ বেপাৰী ঘৰ নং : 222 বয়স : 65 লিঙ্গ : পুৰুষ	FCM1365715 ফটো উপলব্ধ
229 নাম : বাৰমালা স্বামীৰ নাম: বদিউৰ জামাল ঘৰ নং : 222 বয়স : 59 লিঙ্গ : মহিলা	FCM1365726 ফটো উপলব্ধ	230 নাম : ফুল পিতাৰ নাম: বদৰ ঘৰ নং : 222 বয়স : 55 লিঙ্গ : পুৰুষ	FCM1365737 ফটো উপলব্ধ	231 নাম : মালিক পিতাৰ নাম: বছৰ বেপাৰী ঘৰ নং : 222 বয়স : 47 লিঙ্গ : পুৰুষ	FCM1365748 ফটো উপলব্ধ
232 নাম : পীপৰী স্বামীৰ নাম: ফুল ঘৰ নং : 222 বয়স : 46 লিঙ্গ : মহিলা	FCM1365760 ফটো উপলব্ধ	E 233 নাম : ৰহীমন স্বামীৰ নাম: মালিক ঘৰ নং : 222 বয়স : 45 লিঙ্গ : মহিলা	FCM1365759 ফটো উপলব্ধ	234 নাম : ছামেৰ আলী পিতাৰ নাম: বদিউৰ জামাল ঘৰ নং : 222 বয়স : 38 লিঙ্গ : পুৰুষ	FCM1365771 ফটো উপলব্ধ
235 নাম : বাতসি নেচা স্বামীৰ নাম: ছামেৰ আলি ঘৰ নং : 222 বয়স : 31 লিঙ্গ : মহিলা	FCM1372072 ফটো উপলব্ধ	236 নাম : ৰহিম আলী পিতাৰ নাম: মালিক ঘৰ নং : 222 বয়স : 31 লিঙ্গ : পুৰুষ	FCM0083535 ফটো উপলব্ধ	237 নাম : ৰহমান আলী পিতাৰ নাম: মালেক ঘৰ নং : 222 বয়স : 30 লিঙ্গ : পুৰুষ	FCM0083576 ফটো উপলব্ধ
238 নাম : ৰহমত আলী পিতাৰ নাম: মালেক পুস্তাৰ ঘৰ নং : 222 বয়স : 28 লিঙ্গ : পুৰুষ	FCM0515007 ফটো উপলব্ধ	239 নাম : আকলিমা বেগম স্বামীৰ নাম: ৰহমান আলী ঘৰ নং : 222 বয়স : 26 লিঙ্গ : মহিলা	FCM0562132 ফটো উপলব্ধ	240 নাম : মমতা বেগম পিতাৰ নাম: বদিউৰ জামাল ঘৰ নং : 222 বয়স : 25 লিঙ্গ : মহিলা	FCM0706937 ফটো উপলব্ধ



241 নাম : ছোলেমান আলী পিতাৰ নাম: মালু বেপাৰী ঘৰ নং : 222 বয়স : 22 লিঙ্গ : পুৰুষ	FCM1822139 ফটো উপলব্ধ	242 নাম : ছালেহা বেগম স্বামীৰ নাম: ৰহিম আলী ঘৰ নং : 222 বয়স : 22 লিঙ্গ : মহিলা	FCM1822147 ফটো উপলব্ধ	243 নাম : মালু বেপাৰী পিতাৰ নাম: অছম বেপাৰী ঘৰ নং : ১১১ক বয়স : 45 লিঙ্গ : পুৰুষ	FCM1365782 ফটো উপলব্ধ
244 নাম : কাজলী নেচা স্বামীৰ নাম: মালু বেপাৰী ঘৰ নং : ২২২ক বয়স : 41 লিঙ্গ : মহিলা	FCM1365793 ফটো উপলব্ধ	245 নাম : ফুল বেওৱা স্বামীৰ নাম: চফু বেপাৰি ঘৰ নং : ২২৩ বয়স : 89 লিঙ্গ : মহিলা	FCM1365806 ফটো উপলব্ধ	246 নাম : ছামিৰন নেচা পিতাৰ নাম: চফু বেপাৰি ঘৰ নং : ২২৩ বয়স : 64 লিঙ্গ : মহিলা	FCM1365873 ফটো উপলব্ধ
247 নাম : হুছেন আলী পিতাৰ নাম: ছফু ঘৰ নং : ২২৩ বয়স : 56 লিঙ্গ : পুৰুষ	FCM1365817 ফটো উপলব্ধ	248 নাম : ইমান পিতাৰ নাম: চফু ঘৰ নং : ২২৩ বয়স : 52 লিঙ্গ : পুৰুষ	FCM1365851 ফটো উপলব্ধ	249 নাম : হজৰত আলী পিতাৰ নাম: চফু বেপাৰি ঘৰ নং : ২২৩ বয়স : 49 লিঙ্গ : পুৰুষ	FCM1365839 ফটো উপলব্ধ
250 নাম : জবেদা বেগম স্বামীৰ নাম: হজৰত আলী ঘৰ নং : ২২৩ বয়স : 46 লিঙ্গ : মহিলা	FCM1365840 ফটো উপলব্ধ	E 251 নাম : পিয়ভান স্বামীৰ নাম: হুছেন ঘৰ নং : ২২৩ বয়স : 46 লিঙ্গ : মহিলা	FCM1365828 ফটো উপলব্ধ	252 নাম : মুলিকা স্বামীৰ নাম: ইমান ঘৰ নং : ২২৩ বয়স : 44 লিঙ্গ : মহিলা	FCM1365862 ফটো উপলব্ধ
253 নাম : ছালেহা খাতুন পিতাৰ নাম: ছফু ঘৰ নং : ২২৩ বয়স : 39 লিঙ্গ : মহিলা	FCM1365884 ফটো উপলব্ধ	254 নাম : আহামদ আলি পিতাৰ নাম: হুছেইন আলি ঘৰ নং : ২২৩ বয়স : 35 লিঙ্গ : পুৰুষ	FCM1365895 ফটো উপলব্ধ	255 নাম : হাছিম আলী পিতাৰ নাম: হুসেন আলী ঘৰ নং : 223 বয়স : 30 লিঙ্গ : পুৰুষ	FCM0676593 ফটো উপলব্ধ
256 নাম : মৰজিনা বেগম স্বামীৰ নাম: মহিবুৰ ৰহমান ঘৰ নং : ২২৩ বয়স : 30 লিঙ্গ : মহিলা	FCM1372107 ফটো উপলব্ধ	257 নাম : জবেদ আলী পিতাৰ নাম: হজৰত আলী ঘৰ নং : 223 বয়স : 29 লিঙ্গ : পুৰুষ	FCM0083808 ফটো উপলব্ধ	258 নাম : মহিবুৰ ৰহমান পিতাৰ নাম: ইমেন আলী ঘৰ নং : ২২৩ বয়স : 29 লিঙ্গ : পুৰুষ	FCM1372094 ফটো উপলব্ধ
259 নাম : ছায়েদ আলি পিতাৰ নাম: হুছেন আলি ঘৰ নং : ২২৩ বয়স : 28 লিঙ্গ : পুৰুষ	FCM0285916 ফটো উপলব্ধ	260 নাম : মজিবুৰ ৰহমান পিতাৰ নাম: ইমান আলী ঘৰ নং : ২২৩ বয়স : 28 লিঙ্গ : পুৰুষ	FCM0261255 ফটো উপলব্ধ	261 নাম : কাগস্তী বেগম স্বামীৰ নাম: আহামদ আলি ঘৰ নং : 223 বয়স : 26 লিঙ্গ : মহিলা	FCM0513697 ফটো উপলব্ধ
262 নাম : আচিৰান নেছা স্বামীৰ নাম: হাছিম আলী ঘৰ নং : 223 বয়স : 24 লিঙ্গ : মহিলা	FCM1352442 ফটো উপলব্ধ	263 নাম : মমিনা বেগম স্বামীৰ নাম: মজিবুৰ ৰহমান ঘৰ নং : 223 বয়স : 24 লিঙ্গ : মহিলা	FCM1743814 ফটো উপলব্ধ	264 নাম : কদম আলী পিতাৰ নাম: হুছেইন ঘৰ নং : 223 বয়স : 24 লিঙ্গ : পুৰুষ	OIF0089250 ফটো উপলব্ধ
265 নাম : আকবৰ আলী পিতাৰ নাম: হজৰত আলী ঘৰ নং : 223 বয়স : 23 লিঙ্গ : পুৰুষ	OIF0164269 ফটো উপলব্ধ	266 নাম : ৰহিম আলী পিতাৰ নাম: মহিদান ঘৰ নং : 223 বয়স : 20 লিঙ্গ : পুৰুষ	OIF0087908 ফটো উপলব্ধ	267 নাম : ইদ্রিছ আলী পিতাৰ নাম: জোনাৰবদিন ঘৰ নং : ২২৪ বয়স : 61 লিঙ্গ : পুৰুষ	FCM1365953 ফটো উপলব্ধ
268 নাম : নবিজান বেগম স্বামীৰ নাম: সমেশ আলী ঘৰ নং : ২২৪ বয়স : 59 লিঙ্গ : মহিলা	FCM1365919 ফটো উপলব্ধ	269 নাম : ধলী স্বামীৰ নাম: ইমান ঘৰ নং : ২২৪ বয়স : 54 লিঙ্গ : মহিলা	FCM1365920 ফটো উপলব্ধ	270 নাম : আয়েছা স্বামীৰ নাম: জামাৰুদিন ঘৰ নং : ২২৪ বয়স : 54 লিঙ্গ : মহিলা	FCM1365942 ফটো উপলব্ধ



271	FCM1365986	ফটো উপলব্ধ	272	FCM1365975	ফটো উপলব্ধ	273	FCM1365964	ফটো উপলব্ধ
নাম : পানফল স্বামীৰ নাম: সমেশ আলী ঘৰ নং : ২২৪ বয়স : 54 লিঙ্গ : মহিলা			নাম : ইস্তাজ আলি পিতাৰ নাম: জোনাব ঘৰ নং : ২২৪ বয়স : 50 লিঙ্গ : পুৰুষ			নাম : আনোছা বেগম স্বামীৰ নাম: ইদ্রিছ আলী ঘৰ নং : ২২৪ বয়স : 50 লিঙ্গ : মহিলা		
274	FCM1365997	ফটো উপলব্ধ	275	FCM1366025	ফটো উপলব্ধ	276	FCM1366047	ফটো উপলব্ধ
নাম : আয়েছা স্বামীৰ নাম: ইস্তাজ ঘৰ নং : ২২৪ বয়স : 45 লিঙ্গ : মহিলা			নাম : আজাহাৰ আলী পিতাৰ নাম: জামৰুদ্দিন ঘৰ নং : ২২৪ বয়স : 43 লিঙ্গ : পুৰুষ			নাম : আজাদ আলী পিতাৰ নাম: জামৰুদ্দিন ঘৰ নং : ২২৪ বয়স : 41 লিঙ্গ : পুৰুষ		
277	FCM1366003	ফটো উপলব্ধ	278	FCM1366014	ফটো উপলব্ধ	279	FCM1366058	ফটো উপলব্ধ
নাম : নূৰ জালাল পিতাৰ নাম: সমেশ আলী ঘৰ নং : ২২৪ বয়স : 40 লিঙ্গ : পুৰুষ			নাম : ছবিতন নেচা স্বামীৰ নাম: নূৰ জালাল ঘৰ নং : ২২৪ বয়স : 38 লিঙ্গ : মহিলা			নাম : চানমাল স্বামীৰ নাম: আজাদ আলী ঘৰ নং : ২২৪ বয়স : 38 লিঙ্গ : মহিলা		
280	FCM1366069	ফটো উপলব্ধ	281	FCM1366092	ফটো উপলব্ধ	282	FCM1366105	ফটো উপলব্ধ
নাম : আক্ৰাম আলী পিতাৰ নাম: জামৰুদ্দিন জামৰুদ্দিন ঘৰ নং : ২২৪ বয়স : 37 লিঙ্গ : পুৰুষ			নাম : সমতভান পিতাৰ নাম: সমেশ আলী ঘৰ নং : ২২৪ বয়স : 36 লিঙ্গ : মহিলা			নাম : আইনুদ্দিন আহমেদ পিতাৰ নাম: ইদ্রিছ আলী ঘৰ নং : ২২৪ বয়স : 35 লিঙ্গ : পুৰুষ		
283	FCM1366070	ফটো উপলব্ধ	284	FCM1366081	ফটো উপলব্ধ	285	FCM0286245	ফটো উপলব্ধ
নাম : হালিমা খাতুন স্বামীৰ নাম: আক্ৰাম আলী ঘৰ নং : ২২৪ বয়স : 34 লিঙ্গ : মহিলা			নাম : আক্কাছ আলী পিতাৰ নাম: জামৰুদ্দিন জামৰুদ্দিন ঘৰ নং : ২২৪ বয়স : 32 লিঙ্গ : পুৰুষ			নাম : বেহেন আলী পিতাৰ নাম: জামৰুদ্দিন ঘৰ নং : ২২৪ বয়স : 32 লিঙ্গ : পুৰুষ		
286	FCM0286138	ফটো উপলব্ধ	287	FCM0286237	ফটো উপলব্ধ	288	FCM0286229	ফটো উপলব্ধ
নাম : আছেন আলি পিতাৰ নাম: জামৰুদ্দিন জামৰুদ্দিন ঘৰ নং : ২২৪ বয়স : 31 লিঙ্গ : পুৰুষ			নাম : জমিলা খাতুন স্বামীৰ নাম: আক্কাছ আলি ঘৰ নং : ২২৪ বয়স : 30 লিঙ্গ : মহিলা			নাম : জিলেহা খাতুন পিতাৰ নাম: আছেন আলী ঘৰ নং : ২২৪ বয়স : 28 লিঙ্গ : মহিলা		
289	FCM0515106	ফটো উপলব্ধ	290	FCM0515130	ফটো উপলব্ধ	#2 291	FCM0286286	ফটো উপলব্ধ
নাম : ইছিতান নেচা পিতাৰ নাম: ইস্তাজ আলী ঘৰ নং : 224 বয়স : 28 লিঙ্গ : মহিলা			নাম : আছাত আলী পিতাৰ নাম: ইস্তাজ আলী ঘৰ নং : 224 বয়স : 28 লিঙ্গ : পুৰুষ			নাম : জৰিফ আলী পিতাৰ নাম: হাছৰ আলী ঘৰ নং : 228 বয়স : 29 লিঙ্গ : পুৰুষ		
292	FCM0515064	ফটো উপলব্ধ	293	FCM0611939	ফটো উপলব্ধ	294	FCM1891712	ফটো উপলব্ধ
নাম : শেখ ফৰিদ্ পিতাৰ নাম: ইস্তাজ আলী ঘৰ নং : 224 বয়স : 27 লিঙ্গ : পুৰুষ			নাম : মালেনছা খাতুন স্বামীৰ নাম: আজাহাৰ আলী ঘৰ নং : 224 বয়স : 26 লিঙ্গ : মহিলা			নাম : মল্লিকা নেচা স্বামীৰ নাম: শেখ ফৰিদ্ ঘৰ নং : 224 বয়স : 25 লিঙ্গ : মহিলা		
295	FCM1162056	ফটো উপলব্ধ	296	FCM1930270	ফটো উপলব্ধ	297	FCM1308451	ফটো উপলব্ধ
নাম : সুকজান নেচা স্বামীৰ নাম: বেহেন আলী ঘৰ নং : 224 বয়স : 24 লিঙ্গ : মহিলা			নাম : মাইফল বেগম পিতাৰ নাম: আছাদ আলী ঘৰ নং : 224 বয়স : 24 লিঙ্গ : মহিলা			নাম : ছুলতানা পাৰ্বিন স্বামীৰ নাম: আইনুদ্দিন আহমেদ ঘৰ নং : 224 বয়স : 23 লিঙ্গ : মহিলা		
298	OIF0093401	ফটো উপলব্ধ	299	OIF0109207	ফটো উপলব্ধ	300	FCM1366252	ফটো উপলব্ধ
নাম : আব্দুল জুব্বাৰ পিতাৰ নাম: ইদ্রিছ আলী ঘৰ নং : 224 বয়স : 20 লিঙ্গ : পুৰুষ			নাম : আলবহি খাতুন পিতাৰ নাম: আজাহাৰ আলী ঘৰ নং : 224 বয়স : 19 লিঙ্গ : মহিলা			নাম : তালেব আলী পিতাৰ নাম: ছাবৰ ঘৰ নং : ২২৫ বয়স : 69 লিঙ্গ : পুৰুষ		



301 নাম : আতাউৰ ৰহমান পিতাৰ নাম: খোকা মুঞ্চী ঘৰ নং : ২২৫ বয়স : 67 লিঙ্গ : পুৰুষ	FCM1366149 ফটো উপলব্ধ	302 নাম : ফুলমতি বেগম স্বামীৰ নাম: আতাউৰ ৰহমান ঘৰ নং : ২২৫ বয়স : 65 লিঙ্গ : মহিলা	FCM1366172 ফটো উপলব্ধ	303 নাম : আব বক্কৰ ছিদ্দিক পিতাৰ নাম: খোকা মুঞ্চী ঘৰ নং : ২২৫ বয়স : 63 লিঙ্গ : পুৰুষ	FCM1366161 ফটো উপলব্ধ
304 নাম : ছাল মিঞা পিতাৰ নাম: ছাবৰ ঘৰ নং : ২২৫ বয়স : 57 লিঙ্গ : পুৰুষ	FCM1366285 ফটো উপলব্ধ	305 নাম : সন্দেফুলী বেগম স্বামীৰ নাম: আবু বক্কৰ ছিদ্দিক ঘৰ নং : ২২৫ বয়স : 56 লিঙ্গ : মহিলা	FCM1366183 ফটো উপলব্ধ	E 306 নাম : আইনাল হক পিতাৰ নাম: খোকা মুঞ্চী ঘৰ নং : ২২৫ বয়স : 54 লিঙ্গ : পুৰুষ	FCM1366150 ফটো উপলব্ধ
# 307 নাম : আজিবুৰ ৰহমান পিতাৰ নাম: খোকা মুঞ্চী ঘৰ নং : ২২৫ বয়স : 50 লিঙ্গ : পুৰুষ	FCM1366207 ফটো উপলব্ধ	308 নাম : তয়জান বেগম স্বামীৰ নাম: তালেব আলী ঘৰ নং : ২২৫ বয়স : 50 লিঙ্গ : মহিলা	FCM1366274 ফটো উপলব্ধ	309 নাম : জহৰা খাতুন স্বামীৰ নাম: আইনাল হক ঘৰ নং : 225 বয়স : 50 লিঙ্গ : মহিলা	FCM1366194 ফটো উপলব্ধ
310 নাম : কুচুম ফুলী স্বামীৰ নাম: ছাল মিঞা ঘৰ নং : ২২৫ বয়স : 49 লিঙ্গ : মহিলা	FCM1366296 ফটো উপলব্ধ	# 311 নাম : দুদ বেপাৰী পিতাৰ নাম: ছাবৰ ঘৰ নং : 225 বয়স : 48 লিঙ্গ : পুৰুষ	FCM1366263 ফটো উপলব্ধ	312 নাম : নূৰ নেছা স্বামীৰ নাম: আজিবুৰ ৰহমান ঘৰ নং : ২২৫ বয়স : 45 লিঙ্গ : মহিলা	FCM1366218 ফটো উপলব্ধ
313 নাম : আনবার আলী পিতাৰ নাম: খোকা মুনশী ঘৰ নং : ২২৫ বয়স : 45 লিঙ্গ : পুৰুষ	FCM1366229 ফটো উপলব্ধ	314 নাম : নূৰ মহম্মদ পিতাৰ নাম: খোকা ঘৰ নং : ২২৫ বয়স : 43 লিঙ্গ : পুৰুষ	FCM1366230 ফটো উপলব্ধ	# 315 নাম : হাজাৰা স্বামীৰ নাম: দুদ বেপাৰী ঘৰ নং : 225 বয়স : 50 লিঙ্গ : মহিলা	FCM1366309 ফটো উপলব্ধ
316 নাম : মমিন আলী পিতাৰ নাম: আতাউৰ ৰহমান ঘৰ নং : ২২৫ বয়স : 39 লিঙ্গ : পুৰুষ	FCM1366354 ফটো উপলব্ধ	317 নাম : আবলকী নেচা স্বামীৰ নাম: আনোবার আলী ঘৰ নং : ২২৫ বয়স : 39 লিঙ্গ : মহিলা	FCM1366310 ফটো উপলব্ধ	318 নাম : বাতাসী নেচা স্বামীৰ নাম: নূৰ মহম্মদ ঘৰ নং : ২২৫ বয়স : 38 লিঙ্গ : মহিলা	FCM1366321 ফটো উপলব্ধ
319 নাম : মৰিয়ম পিতাৰ নাম: মইচান্দ ঘৰ নং : ২২৫ বয়স : 38 লিঙ্গ : মহিলা	FCM1366332 ফটো উপলব্ধ	320 নাম : মইনুল হক পিতাৰ নাম: তালেপ আলী ঘৰ নং : ২২৫ বয়স : 38 লিঙ্গ : পুৰুষ	FCM1366343 ফটো উপলব্ধ	321 নাম : আবেদা বেগম পিতাৰ নাম: আবু বক্কৰ ছিদ্দিক ঘৰ নং : ২২৫ বয়স : 35 লিঙ্গ : মহিলা	FCM0286377 ফটো উপলব্ধ
# 322 নাম : মৰ্জিনা বেগম স্বামীৰ নাম: ছাহাবুদ্দিন আহমেদ ঘৰ নং : ২২৫ বয়স : 35 লিঙ্গ : মহিলা	FCM0252650 ফটো উপলব্ধ	# 323 নাম : বদৰ উদ্দিন আহমেদ পিতাৰ নাম: আতাউৰ ৰহমান ঘৰ নং : 225 বয়স : 35 লিঙ্গ : পুৰুষ	FCM1371604 ফটো উপলব্ধ	324 নাম : বাবু আলী পিতাৰ নাম: দুদ বেপাৰী ঘৰ নং : ২২৫ বয়স : 34 লিঙ্গ : পুৰুষ	FCM1371557 ফটো উপলব্ধ
# 325 নাম : ছাহাবুদ্দিন আহমেদ পিতাৰ নাম: আতাউৰ ৰহমান ঘৰ নং : 225 বয়স : 34 লিঙ্গ : পুৰুষ	FCM1366116 ফটো উপলব্ধ	326 নাম : শ্বৰিফ উদ্দিন আহমেদ পিতাৰ নাম: আবু বক্কৰ ছিদ্দিক ঘৰ নং : ২২৫ বয়স : 32 লিঙ্গ : পুৰুষ	FCM1371535 ফটো উপলব্ধ	# 327 নাম : আইচা খাতুন স্বামীৰ নাম: মমিন আলী ঘৰ নং : ২২৫ বয়স : 36 লিঙ্গ : মহিলা	FCM1371591 ফটো উপলব্ধ
328 নাম : ফৰিদ আলি পিতাৰ নাম: তালেপ আলী ঘৰ নং : ২২৫ বয়স : 32 লিঙ্গ : পুৰুষ	FCM1371579 ফটো উপলব্ধ	329 নাম : আমিনা খাতুন স্বামীৰ নাম: বাবু আলী ঘৰ নং : ২২৫ বয়স : 32 লিঙ্গ : মহিলা	FCM1371568 ফটো উপলব্ধ	330 নাম : ছালেহা খাতুন স্বামীৰ নাম: মইনুল হক ঘৰ নং : 225 বয়স : 31 লিঙ্গ : মহিলা	FCM0084665 ফটো উপলব্ধ

বিধানসভা সমষ্টিৰ নম্বৰ আৰু নাম : 50-মঙলদৈ  
অংশৰ নম্বৰ আৰু নাম : 1-ধনশিৰিকাষ(অংশ)

331	FCM1371580	ফটো উপলব্ধ	# 332	FCM1371615	ফটো উপলব্ধ	333	FCM0677203	ফটো উপলব্ধ
নাম : মামনী নেচা স্বামীৰ নাম: ফৰিদ আলী ঘৰ নং : ২২৫ বয়স : 30 লিঙ্গ : মহিলা			নাম : হাচেন আলী পিতাৰ নাম: দুদু বেপাৰী ঘৰ নং : 225 বয়স : 32 লিঙ্গ : পুৰুষ			নাম : আনজুমা খাতুন স্বামীৰ নাম: বদৰ উদ্দিন আহমেদ ঘৰ নং : 225 বয়স : 30 লিঙ্গ : মহিলা		
334	FCM0084798	ফটো উপলব্ধ	335	FCM1372118	ফটো উপলব্ধ	336	FCM0566216	ফটো উপলব্ধ
নাম : জহৰুল ইছলাম পিতাৰ নাম: আইনাল হক ঘৰ নং : 225 বয়স : 30 লিঙ্গ : পুৰুষ			নাম : নাছিবউদ্দিন আহমেদ পিতাৰ নাম: আতাউৰ রহমান ঘৰ নং : ২২৫ বয়স : 29 লিঙ্গ : পুৰুষ			নাম : ইছুপ আলি পিতাৰ নাম: আজিবুৰ রহমান ঘৰ নং : 225 বয়স : 28 লিঙ্গ : পুৰুষ		
337	FCM0592758	ফটো উপলব্ধ	338	FCM0286567	ফটো উপলব্ধ	# 339	FCM0286575	ফটো উপলব্ধ
নাম : আছমা খাতুন স্বামীৰ নাম: নূৰ আলী ঘৰ নং : 225 বয়স : 28 লিঙ্গ : মহিলা			নাম : আলি আকবৰ মাতৃৰ নাম: ছালু মিঞা ঘৰ নং : 225 বয়স : 28 লিঙ্গ : পুৰুষ			নাম : ইছিবৰণ বেগম স্বামীৰ নাম: হাচেন আলি ঘৰ নং : 225 বয়স : 30 লিঙ্গ : মহিলা		
340	FCM0679373	ফটো উপলব্ধ	341	FCM1723238	ফটো উপলব্ধ	342	FCM0514984	ফটো উপলব্ধ
নাম : হাসমত আলী পিতাৰ নাম: দুদু বেপাৰী ঘৰ নং : 225 বয়স : 26 লিঙ্গ : পুৰুষ			নাম : আব্দুল বাছেদ পিতাৰ নাম: নূৰ মহম্মদ ঘৰ নং : 225 বয়স : 26 লিঙ্গ : পুৰুষ			নাম : কুতুবুদ্দিন পিতাৰ নাম: আজিজুৰ রহমান ঘৰ নং : 225 বয়স : 26 লিঙ্গ : পুৰুষ		
343	FCM0595488	ফটো উপলব্ধ	344	OIF0156232	ফটো উপলব্ধ	# 345	FCM0596353	ফটো উপলব্ধ
নাম : কেৰামত আলী পিতাৰ নাম: ছালু মিঞা ঘৰ নং : 225 বয়স : 26 লিঙ্গ : পুৰুষ			নাম : সহৰ ভানু পিতাৰ নাম: আইনাল হক ঘৰ নং : 225 বয়স : 26 লিঙ্গ : মহিলা			নাম : শুকুৰ আলী পিতাৰ নাম: আতাউৰ রহমান ঘৰ নং : 225 বয়স : 25 লিঙ্গ : পুৰুষ		
346	FCM0693374	ফটো উপলব্ধ	347	FCM1710805	ফটো উপলব্ধ	348	OIF0148312	ফটো উপলব্ধ
নাম : ছাহাদা বেগম স্বামীৰ নাম: জহৰুল ইছলাম ঘৰ নং : 225 বয়স : 25 লিঙ্গ : মহিলা			নাম : অঞ্জুমা বেগম স্বামীৰ নাম: নিজাম আলী ঘৰ নং : 225 বয়স : 25 লিঙ্গ : মহিলা			নাম : বাবিয়া খাতুন পিতাৰ নাম: তালৈব আলী ঘৰ নং : 225 বয়স : 25 লিঙ্গ : মহিলা		
# 349	FCM0679332	ফটো উপলব্ধ	350	FCM2303303	ফটো উপলব্ধ	351	FCM0693390	ফটো উপলব্ধ
নাম : সাজেদা বেগম স্বামীৰ নাম: আলি আকবৰ ঘৰ নং : 225 বয়স : 24 লিঙ্গ : মহিলা			নাম : আৰ্জিনা বেগম স্বামীৰ নাম: শুকুৰ আলী ঘৰ নং : 225 বয়স : 24 লিঙ্গ : মহিলা			নাম : নূৰেদা বেগম স্বামীৰ নাম: কেৰামত আলী ঘৰ নং : 225 বয়স : 23 লিঙ্গ : মহিলা		
352	FCM1199454	ফটো উপলব্ধ	353	FCM1334218	ফটো উপলব্ধ	354	FCM1572387	ফটো উপলব্ধ
নাম : ইয়াছিন আলী পিতাৰ নাম: তালৈব আলী ঘৰ নং : 225 বয়স : 23 লিঙ্গ : পুৰুষ			নাম : ইয়াকুব আলী পিতাৰ নাম: আতাউৰ রহমান ঘৰ নং : 225 বয়স : 23 লিঙ্গ : পুৰুষ			নাম : ছালিতান নেছা স্বামীৰ নাম: আব্দুল বাছেদ ঘৰ নং : 225 বয়স : 23 লিঙ্গ : মহিলা		
355	FCM1887900	ফটো উপলব্ধ	356	FCM2302511	ফটো উপলব্ধ	357	OIF0148452	ফটো উপলব্ধ
নাম : চেহেৰা খাতুন স্বামীৰ নাম: হাসমত আলী ঘৰ নং : 225 বয়স : 23 লিঙ্গ : মহিলা			নাম : ছুছনাৰা বেগম স্বামীৰ নাম: ইছুপ আলী ঘৰ নং : 225 বয়স : 23 লিঙ্গ : মহিলা			নাম : ফকিৰ আলী পিতাৰ নাম: আজিবুৰ রহমান ঘৰ নং : 225 বয়স : 23 লিঙ্গ : পুৰুষ		
358	OIF0150805	ফটো উপলব্ধ	359	FCM1692268	ফটো উপলব্ধ	360	FCM1710581	ফটো উপলব্ধ
নাম : উম্মে ছালেহা খাতুন স্বামীৰ নাম: ছোলেমান আলী ঘৰ নং : 225 বয়স : 23 লিঙ্গ : মহিলা			নাম : আকবৰ আলী পিতাৰ নাম: শালু মিঞা ঘৰ নং : 225 বয়স : 22 লিঙ্গ : পুৰুষ			নাম : সুলেমন আলী পিতাৰ নাম: আবু বক্কৰ ছিদ্দিক ঘৰ নং : 225 বয়স : 22 লিঙ্গ : পুৰুষ		



361 নাম : ইয়াছিন খাতুন স্বামীৰ নাম: কুতুবুদ্দিন ঘৰ নং : 225 বয়স : 22 লিঙ্গ : মহিলা	FCM1797604 ফটো উপলব্ধ	362 নাম : আজগৰ আলী পিতাৰ নাম: ছালু মিঞা ঘৰ নং : 225 বয়স : 22 লিঙ্গ : পুৰুষ	OIF0142281 ফটো উপলব্ধ	363 নাম : বেহেনা বেগম স্বামীৰ নাম: নাছিৰউদ্দিন আহমেদ ঘৰ নং : 225 বয়স : 21 লিঙ্গ : মহিলা	FCM2303311 ফটো উপলব্ধ
364 নাম : আব্দুল খালিক পিতাৰ নাম: আজিবুৰ বহমান ঘৰ নং : 225 বয়স : 21 লিঙ্গ : পুৰুষ	OIF0150128 ফটো উপলব্ধ	365 নাম : ইয়াছিন আলী পিতাৰ নাম: নূৰ মহম্মদ ঘৰ নং : 225 বয়স : 20 লিঙ্গ : পুৰুষ	OIF0094722 ফটো উপলব্ধ	366 নাম : গুলাম মহিউদ্দিন পিতাৰ নাম: আবু বক্কৰ ছিদ্দিক ঘৰ নং : 226 বয়স : 33 লিঙ্গ : পুৰুষ	FCM1371546 ফটো উপলব্ধ
367 নাম : ফুলমালা বেগম স্বামীৰ নাম: গোলাম মহিউদ্দিন ঘৰ নং : 226 বয়স : 30 লিঙ্গ : মহিলা	FCM0286807 ফটো উপলব্ধ	368 নাম : নিজাম আলী পিতাৰ নাম: আবুবক্কৰ সিদ্দিক ঘৰ নং : 226 বয়স : 30 লিঙ্গ : পুৰুষ	FCM0693275 ফটো উপলব্ধ	369 নাম : মালেকা বেগম স্বামীৰ নাম: শ্ৰীফ উদ্দিন আহমেদ ঘৰ নং : 226 বয়স : 26 লিঙ্গ : মহিলা	FCM0693382 ফটো উপলব্ধ
370 নাম : চেংট বেপাৰী পিতাৰ নাম: চফ ঘৰ নং : 227 বয়স : 81 লিঙ্গ : পুৰুষ	OIF0064832 ফটো উপলব্ধ	371 নাম : ময়ফলী স্বামীৰ নাম: ফকীৰ ঘৰ নং : 229 বয়স : 69 লিঙ্গ : মহিলা	FCM1366398 ফটো উপলব্ধ	372 নাম : চৌভান নেছা স্বামীৰ নাম: চেংট বেপাৰী ঘৰ নং : 227 বয়স : 60 লিঙ্গ : মহিলা	OIF0064881 ফটো উপলব্ধ
373 নাম : মইনুল হক পিতাৰ নাম: ফাকিৰ ঘৰ নং : 229 বয়স : 42 লিঙ্গ : পুৰুষ	FCM1366412 ফটো উপলব্ধ	374 নাম : আইনাল হক পিতাৰ নাম: ফাকিৰ ঘৰ নং : 229 বয়স : 40 লিঙ্গ : পুৰুষ	FCM1366423 ফটো উপলব্ধ	375 নাম : ছাইদুৰ বহমান পিতাৰ নাম: চেংট বেপাৰী ঘৰ নং : 227 বয়স : 40 লিঙ্গ : পুৰুষ	OIF0064873 ফটো উপলব্ধ
376 নাম : মইনা খাতুন স্বামীৰ নাম: মইনুল হক ঘৰ নং : 229 বয়স : 38 লিঙ্গ : মহিলা	FCM1366434 ফটো উপলব্ধ	377 নাম : ফাতেমা বেগম স্বামীৰ নাম: কাদেৰ আলী ঘৰ নং : 227 বয়স : 33 লিঙ্গ : মহিলা	OIF0065094 ফটো উপলব্ধ	378 নাম : সমীৰ আলী পিতাৰ নাম: চেংট বেপাৰী ঘৰ নং : 227 বয়স : 30 লিঙ্গ : পুৰুষ	OIF0064899 ফটো উপলব্ধ
379 নাম : সুনাসৰ আলী পিতাৰ নাম: চেংট বেপাৰী ঘৰ নং : 227 বয়স : 30 লিঙ্গ : পুৰুষ	OIF0064907 ফটো উপলব্ধ	380 নাম : মেজেদা খাতুন স্বামীৰ নাম: ছাইদুৰ বহমান ঘৰ নং : 227 বয়স : 28 লিঙ্গ : মহিলা	FCM1762871 ফটো উপলব্ধ	381 নাম : সাহা জামাল পিতাৰ নাম: চেংট বেপাৰী ঘৰ নং : 227 বয়স : 27 লিঙ্গ : পুৰুষ	OIF0064915 ফটো উপলব্ধ
382 নাম : সুৰতি খাতুন স্বামীৰ নাম: সমীৰ আলী ঘৰ নং : 227 বয়স : 26 লিঙ্গ : মহিলা	OIF0132670 ফটো উপলব্ধ	383 নাম : মতিবৰ বহমান পিতাৰ নাম: মইনাল হক ঘৰ নং : 227 বয়স : 21 লিঙ্গ : পুৰুষ	OIF0053744 ফটো উপলব্ধ	384 নাম : মহিদুল ইছলাম পিতাৰ নাম: মইনুল ঘৰ নং : 227 বয়স : 20 লিঙ্গ : পুৰুষ	OIF0050823 ফটো উপলব্ধ
E 385 নাম : হাচিবান স্বামীৰ নাম: মহিবুদ্দিন ঘৰ নং : 228 বয়স : 49 লিঙ্গ : মহিলা	FCM1366445 ফটো উপলব্ধ	386 নাম : হাছৰ পিতাৰ নাম: মহিবুদ্দিন ঘৰ নং : 228 বয়স : 49 লিঙ্গ : পুৰুষ	FCM1366456 ফটো উপলব্ধ	387 নাম : আকবৰ পিতাৰ নাম: মহিবুদ্দিন ঘৰ নং : 228 বয়স : 46 লিঙ্গ : পুৰুষ	FCM1366467 ফটো উপলব্ধ
388 নাম : কুলচন স্বামীৰ নাম: হাচৰ ঘৰ নং : 228 বয়স : 45 লিঙ্গ : মহিলা	FCM1366478 ফটো উপলব্ধ	389 নাম : জৰিণা স্বামীৰ নাম: হাছৰ ঘৰ নং : 228 বয়স : 41 লিঙ্গ : মহিলা	FCM1366489 ফটো উপলব্ধ	390 নাম : সোনা ভান স্বামীৰ নাম: আকবৰ আলী ঘৰ নং : 228 বয়স : 39 লিঙ্গ : মহিলা	FCM1366490 ফটো উপলব্ধ



391 নাম : মজিবৰণ নেচা স্বামীৰ নাম: সাহা আলী ঘৰ নং : ২২৮ বয়স : 33 লিঙ্গ : মহিলা	FCM1371626 ফটো উপলব্ধ	392 নাম : জামেনা খাতুন স্বামীৰ নাম: সবেমিঞা . ঘৰ নং : ২২৮ বয়স : 31 লিঙ্গ : মহিলা	FCM1372129 ফটো উপলব্ধ	393 নাম : ওছমান আলী পিতাৰ নাম: হাশৰ আলী ঘৰ নং : 228 বয়স : 29 লিঙ্গ : পুৰুষ	FCM0633529 ফটো উপলব্ধ
394 নাম : ছবিৰন নেছা পিতাৰ নাম: চকমল ঘৰ নং : 228 বয়স : 26 লিঙ্গ : মহিলা	FCM1898592 ফটো উপলব্ধ	395 নাম : নজিৰ আলী পিতাৰ নাম: টনাকু বেপাৰি ঘৰ নং : 228 বয়স : 24 লিঙ্গ : পুৰুষ	FCM1549344 ফটো উপলব্ধ	396 নাম : পৰী বেগম স্বামীৰ নাম: বহিদ আলী ঘৰ নং : 228 বয়স : 21 লিঙ্গ : মহিলা	OIF0037630 ফটো উপলব্ধ
397 নাম : বহিদ আলী পিতাৰ নাম: সৰপত আলী ঘৰ নং : 228 ক বয়স : 25 লিঙ্গ : পুৰুষ	FCM1502756 ফটো উপলব্ধ	E 398 নাম : ছকীনা স্বামীৰ নাম: মহম্মদ ঘৰ নং : ২২৮ ক বয়স : 91 লিঙ্গ : মহিলা	FCM1366514 ফটো উপলব্ধ	399 নাম : ছকমাল পিতাৰ নাম: মহম্মদ ঘৰ নং : ২২৮ ক বয়স : 54 লিঙ্গ : পুৰুষ	FCM1366503 ফটো উপলব্ধ
400 নাম : মিঠনী স্বামীৰ নাম: চকমল ঘৰ নং : ২২৮ ক বয়স : 50 লিঙ্গ : মহিলা	FCM1366525 ফটো উপলব্ধ	401 নাম : সৰপত আলী পিতাৰ নাম: মহম্মদ আলী ঘৰ নং : ২২৮ ক বয়স : 47 লিঙ্গ : পুৰুষ	FCM1366536 ফটো উপলব্ধ	402 নাম : মহীলা খাতুন স্বামীৰ নাম: সৰপত আলী ঘৰ নং : ২২৮ ক বয়স : 42 লিঙ্গ : মহিলা	FCM1366547 ফটো উপলব্ধ
403 নাম : ছাহাব আলী পিতাৰ নাম: ছকমল বেপাৰী ঘৰ নং : ২২৮ ক বয়স : 41 লিঙ্গ : পুৰুষ	FCM1366558 ফটো উপলব্ধ	404 নাম : সাহা আলী পিতাৰ নাম: চকমল ঘৰ নং : ২২৮ ক বয়স : 38 লিঙ্গ : পুৰুষ	FCM1366569 ফটো উপলব্ধ	405 নাম : কুৰেণি নেছা স্বামীৰ নাম: ইদ্রিছ আলী ঘৰ নং : ২২৯ বয়স : 39 লিঙ্গ : মহিলা	FCM1366741 ফটো উপলব্ধ
406 নাম : আহম্মদ আলী পিতাৰ নাম: খবিৰ আলী ঘৰ নং : ২২৯ বয়স : 39 লিঙ্গ : পুৰুষ	FCM1366729 ফটো উপলব্ধ	407 নাম : সান্দীফলি স্বামীৰ নাম: আমেৰ আলী ঘৰ নং : ২২৯ বয়স : 38 লিঙ্গ : মহিলা	FCM1366752 ফটো উপলব্ধ	# 408 নাম : বহিমা খাতুন স্বামীৰ নাম: চমৈজ আলী ঘৰ নং : 229জি বয়স : 30 লিঙ্গ : মহিলা	FCM1366809 ফটো উপলব্ধ
409 নাম : ফাতেমা বেগম স্বামীৰ নাম: আহমদ ঘৰ নং : ২২৯ বয়স : 38 লিঙ্গ : মহিলা	FCM1366821 ফটো উপলব্ধ	410 নাম : দুল নেচা স্বামীৰ নাম: ইউনুছ আলী ঘৰ নং : ২২৯ বয়স : 38 লিঙ্গ : মহিলা	FCM1366661 ফটো উপলব্ধ	411 নাম : নবিজান বেগম স্বামীৰ নাম: তয়ব আলী ঘৰ নং : ২২৯ বয়স : 38 লিঙ্গ : মহিলা	FCM1366694 ফটো উপলব্ধ
412 নাম : আহম্মদ আলী পিতাৰ নাম: ছাহাজুদ্দিন ঘৰ নং : ২২৯ বয়স : 38 লিঙ্গ : পুৰুষ	FCM1366707 ফটো উপলব্ধ	413 নাম : হাজাৰা বেগম স্বামীৰ নাম: দুল বেপাৰী ঘৰ নং : ২২৯ বয়স : 38 লিঙ্গ : মহিলা	FCM1366616 ফটো উপলব্ধ	# 414 নাম : ইজিৰন স্বামীৰ নাম: চহুৰ আলী ঘৰ নং : 229জি বয়স : 39 লিঙ্গ : মহিলা	FCM1366810 ফটো উপলব্ধ
415 নাম : সোনা ভানু স্বামীৰ নাম: আহম্মদ আলী ঘৰ নং : 229 বয়স : 36 লিঙ্গ : মহিলা	FCM1211549 ফটো উপলব্ধ	416 নাম : মামনি বেগম স্বামীৰ নাম: ফৰজ আলী ঘৰ নং : ২২৯ বয়স : 35 লিঙ্গ : মহিলা	FCM1372130 ফটো উপলব্ধ	417 নাম : সুন্দৰি বেগম স্বামীৰ নাম: ধন ভৰালী ঘৰ নং : 229 বয়স : 35 লিঙ্গ : মহিলা	FCM1552603 ফটো উপলব্ধ
418 নাম : মুনছৰ আলী পিতাৰ নাম: ইনছাৰ আলী ঘৰ নং : ২২৯ বয়স : 32 লিঙ্গ : পুৰুষ	FCM1371637 ফটো উপলব্ধ	419 নাম : মালতি বেগম স্বামীৰ নাম: হাবিজুল হক ঘৰ নং : ২২৯ ক বয়স : 30 লিঙ্গ : মহিলা	FCM0261552 ফটো উপলব্ধ	420 নাম : আছমা খাতুন স্বামীৰ নাম: খলিল আলী ঘৰ নং : ২২৯ বয়স : 30 লিঙ্গ : মহিলা	FCM0254201 ফটো উপলব্ধ



<p>E 421 FCM1372141</p> <p>নাম : আয়ব আলী পিতাৰ নাম: ঘালিমা ঘৰ নং : 229 বয়স : 29 লিঙ্গ : পুৰুষ</p> <p>ফটো উপলব্ধ</p>	<p>422 FCM1883453</p> <p>নাম : বহিম উদ্দিন পিতাৰ নাম: কদশা ঘৰ নং : 229 বয়স : 29 লিঙ্গ : পুৰুষ</p> <p>ফটো উপলব্ধ</p>	<p>423 FCM0251512</p> <p>নাম : আলী হুছেইন পিতাৰ নাম: খালিল আলী ঘৰ নং : 229 বয়স : 27 লিঙ্গ : পুৰুষ</p> <p>ফটো উপলব্ধ</p>
<p>424 FCM1822121</p> <p>নাম : বাবু আলী পিতাৰ নাম: কদশা ঘৰ নং : 229 বয়স : 27 লিঙ্গ : পুৰুষ</p> <p>ফটো উপলব্ধ</p>	<p>425 FCM0281220</p> <p>নাম : হাবিজুল হক পিতাৰ নাম: নূৰ ইছলাম ঘৰ নং : 229 বয়স : 26 লিঙ্গ : পুৰুষ</p> <p>ফটো উপলব্ধ</p>	<p>426 FCM0599175</p> <p>নাম : কৰিম আলী পিতাৰ নাম: ইদ্রিছ আলী ঘৰ নং : 229 বয়স : 25 লিঙ্গ : পুৰুষ</p> <p>ফটো উপলব্ধ</p>
<p>427 FCM1923978</p> <p>নাম : বহিমউদ্দিন পিতাৰ নাম: ভূট ঘৰ নং : 229 বয়স : 24 লিঙ্গ : পুৰুষ</p> <p>ফটো উপলব্ধ</p>	<p>428 OIF0161356</p> <p>নাম : নূৰ মহামুদ পিতাৰ নাম: খালিল ঘৰ নং : 229 বয়স : 24 লিঙ্গ : পুৰুষ</p> <p>ফটো উপলব্ধ</p>	<p>429 OIF0143479</p> <p>নাম : ছিদ্দিক আলী পিতাৰ নাম: আমেৰ আলী ঘৰ নং : 229 বয়স : 22 লিঙ্গ : পুৰুষ</p> <p>ফটো উপলব্ধ</p>
<p>430 OIF0087916</p> <p>নাম : হাছান পিতাৰ নাম: কদশা আলী ঘৰ নং : 229 বয়স : 21 লিঙ্গ : পুৰুষ</p> <p>ফটো উপলব্ধ</p>	<p>431 OIF0143594</p> <p>নাম : ছলেমান আলী পিতাৰ নাম: আমেৰ আলী ঘৰ নং : 229 বয়স : 21 লিঙ্গ : পুৰুষ</p> <p>ফটো উপলব্ধ</p>	<p>432 OIF0087890</p> <p>নাম : মনুৰা বেগম স্বামীৰ নাম: বাবু আলী ঘৰ নং : 229 বয়স : 20 লিঙ্গ : মহিলা</p> <p>ফটো উপলব্ধ</p>
<p>433 OIF0087924</p> <p>নাম : আকতাৰা বেগম স্বামীৰ নাম: বহিম উদ্দিন ঘৰ নং : 229 বয়স : 19 লিঙ্গ : মহিলা</p> <p>ফটো উপলব্ধ</p>	<p>434 FCM1366581</p> <p>নাম : তয়জান স্বামীৰ নাম: ছাহাজুদ্দিন ঘৰ নং : 229 জি বয়স : 59 লিঙ্গ : মহিলা</p> <p>ফটো উপলব্ধ</p>	<p>435 FCM1366627</p> <p>নাম : ইৰফান আলী পিতাৰ নাম: দাৰাক আলী ঘৰ নং : 229 জি বয়স : 59 লিঙ্গ : পুৰুষ</p> <p>ফটো উপলব্ধ</p>
<p># 436 FCM1366605</p> <p>নাম : সন্দিফুলী স্বামীৰ নাম: খালিল ঘৰ নং : 229 জি বয়স : 51 লিঙ্গ : মহিলা</p> <p>ফটো উপলব্ধ</p>	<p>437 FCM1366638</p> <p>নাম : ধলী ভান স্বামীৰ নাম: ইৰফান ঘৰ নং : 229 জি বয়স : 49 লিঙ্গ : মহিলা</p> <p>ফটো উপলব্ধ</p>	<p>438 FCM1366730</p> <p>নাম : ইদ্রিছ আলী পিতাৰ নাম: ছাহাজুদ্দিন ঘৰ নং : 229 জি বয়স : 44 লিঙ্গ : পুৰুষ</p> <p>ফটো উপলব্ধ</p>
<p>439 FCM1366718</p> <p>নাম : আমেৰ আলী পিতাৰ নাম: খব্বিৰ আলী ঘৰ নং : 229 জি বয়স : 43 লিঙ্গ : পুৰুষ</p> <p>ফটো উপলব্ধ</p>	<p>440 FCM1366774</p> <p>নাম : ফজল আলী পিতাৰ নাম: খালিল ঘৰ নং : 229 জি বয়স : 43 লিঙ্গ : পুৰুষ</p> <p>ফটো উপলব্ধ</p>	<p>441 FCM1366683</p> <p>নাম : তয়ব আলী পিতাৰ নাম: ছাহাজুদ্দিন ঘৰ নং : 229 জি বয়স : 42 লিঙ্গ : পুৰুষ</p> <p>ফটো উপলব্ধ</p>
<p># 442 FCM1366785</p> <p>নাম : চমেজ আলী পিতাৰ নাম: খালিল ঘৰ নং : 229 জি বয়স : 43 লিঙ্গ : পুৰুষ</p> <p>ফটো উপলব্ধ</p>	<p>443 FCM1366650</p> <p>নাম : ইউনুছ আলী পিতাৰ নাম: ইনছাৰ আলী ঘৰ নং : 229 জি বয়স : 40 লিঙ্গ : পুৰুষ</p> <p>ফটো উপলব্ধ</p>	<p>444 FCM1366796</p> <p>নাম : চহৰ আলী পিতাৰ নাম: খালিল ঘৰ নং : 229 জি বয়স : 39 লিঙ্গ : পুৰুষ</p> <p>ফটো উপলব্ধ</p>
<p>445 FCM1366649</p> <p>নাম : ধন ভৰালী পিতাৰ নাম: ইৰফান ঘৰ নং : 229 জি বয়স : 39 লিঙ্গ : পুৰুষ</p> <p>ফটো উপলব্ধ</p>	<p>446 FCM0677534</p> <p>নাম : চহোৰভানু নেছা স্বামীৰ নাম: কবিৰ আলী ঘৰ নং : 229 ক বয়স : 28 লিঙ্গ : মহিলা</p> <p>ফটো উপলব্ধ</p>	<p>447 FCM1886431</p> <p>নাম : কাচভান নেচা পিতাৰ নাম: নূৰ ইছলাম ঘৰ নং : 229 ক বয়স : 24 লিঙ্গ : মহিলা</p> <p>ফটো উপলব্ধ</p>
<p>448 OIF0149732</p> <p>নাম : আমিবুল আলী পিতাৰ নাম: ইদ্রিছ আলী ঘৰ নং : 229 ক বয়স : 24 লিঙ্গ : পুৰুষ</p> <p>ফটো উপলব্ধ</p>	<p>449 OIF0149799</p> <p>নাম : কবিৰ আলী পিতাৰ নাম: ইদ্রিছ আলী ঘৰ নং : 229 ক বয়স : 20 লিঙ্গ : পুৰুষ</p> <p>ফটো উপলব্ধ</p>	<p>450 OIF0164921</p> <p>নাম : মিনাৰা বেগম স্বামীৰ নাম: কৰিম আলী ঘৰ নং : 229 ক বয়স : 19 লিঙ্গ : মহিলা</p> <p>ফটো উপলব্ধ</p>



451 নাম : খাতুন বেওৱা স্বামীৰ নাম: আমনাত ঘৰ নং : ২২৯খ বয়স : 79 লিঙ্গ : মহিলা	FCM1366912 ফটো উপলব্ধ	452 নাম : হাজীৰন স্বামীৰ নাম: নূৰ ইছলাম ঘৰ নং : ২২৯ক বয়স : 68 লিঙ্গ : মহিলা	FCM1366843 ফটো উপলব্ধ	453 নাম : নূৰ ইছলাম পিতাৰ নাম: হাজৰত ঘৰ নং : ২২৯ক বয়স : 61 লিঙ্গ : পুৰুষ	FCM1366832 ফটো উপলব্ধ
# 454 নাম : কদশা পিতাৰ নাম: আমনাত ঘৰ নং : ২২৯খ বয়স : 49 লিঙ্গ : পুৰুষ	FCM1366923 ফটো উপলব্ধ	# 455 নাম : ভুট পিতাৰ নাম: আমনাত ঘৰ নং : 229 বয়স : 49 লিঙ্গ : পুৰুষ	FCM1366934 ফটো উপলব্ধ	456 নাম : ৰহিমন নেচা স্বামীৰ নাম: বাদশাহ ঘৰ নং : ২২৯ক বয়স : 40 লিঙ্গ : মহিলা	FCM1366887 ফটো উপলব্ধ
# 457 নাম : আমিদা স্বামীৰ নাম: ভুট ঘৰ নং : 229 বয়স : 39 লিঙ্গ : মহিলা	FCM1366898 ফটো উপলব্ধ	#2 458 নাম : কবিৰ আলি পিতাৰ নাম: বাদশাহ আলী ঘৰ নং : 251 বয়স : 34 লিঙ্গ : পুৰুষ	FCM1366901 ফটো উপলব্ধ	459 নাম : আকছেৰ আলী পিতাৰ নাম: আতাবুদ্দিন ঘৰ নং : ২৩০ বয়স : 52 লিঙ্গ : পুৰুষ	FCM1366978 ফটো উপলব্ধ
# 460 নাম : আমেনা বেগম স্বামীৰ নাম: মজিবৰ ঘৰ নং : 230 বয়স : 52 লিঙ্গ : মহিলা	FCM1366967 ফটো উপলব্ধ	461 নাম : তাৰু পিতাৰ নাম: আতাবুদ্দিন ঘৰ নং : ২৩০ বয়স : 47 লিঙ্গ : পুৰুষ	FCM1366990 ফটো উপলব্ধ	462 নাম : ফুলবাৰী স্বামীৰ নাম: আকছেৰ ঘৰ নং : ২৩০ বয়স : 46 লিঙ্গ : মহিলা	FCM1366989 ফটো উপলব্ধ
463 নাম : কুদ্ৰত আলী পিতাৰ নাম: আতাবুদ্দিন ঘৰ নং : ২৩০ বয়স : 41 লিঙ্গ : পুৰুষ	FCM1367017 ফটো উপলব্ধ	464 নাম : জনতা বেগম স্বামীৰ নাম: টাৰু ঘৰ নং : ২৩০ বয়স : 40 লিঙ্গ : মহিলা	FCM1367006 ফটো উপলব্ধ	465 নাম : জয়নৰ বেগম স্বামীৰ নাম: কুদ্ৰত আলী ঘৰ নং : ২৩০ বয়স : 38 লিঙ্গ : মহিলা	FCM1367028 ফটো উপলব্ধ
# 466 নাম : চীনিভান নেছা স্বামীৰ নাম: বাবুল আলী ঘৰ নং : 230 বয়স : 31 লিঙ্গ : মহিলা	FCM0257600 ফটো উপলব্ধ	467 নাম : ফুল বেপাৰী পিতাৰ নাম: আকছেৰ আলী ঘৰ নং : ২৩০ বয়স : 31 লিঙ্গ : পুৰুষ	FCM1371648 ফটো উপলব্ধ	# 468 নাম : ইত্তাজ আলী পিতাৰ নাম: মজিবৰ আলী ঘৰ নং : 230 বয়স : 30 লিঙ্গ : পুৰুষ	FCM1372152 ফটো উপলব্ধ
# 469 নাম : বাবুল আলী পিতাৰ নাম: মজিবৰ আলী ঘৰ নং : 230 বয়স : 30 লিঙ্গ : পুৰুষ	FCM0087478 ফটো উপলব্ধ	470 নাম : আছফলি স্বামীৰ নাম: আকছেৰ আলী ঘৰ নং : ২৩০ বয়স : 28 লিঙ্গ : মহিলা	FCM0288506 ফটো উপলব্ধ	# 471 নাম : আমজাত আলী পিতাৰ নাম: মজিবৰ আলী ঘৰ নং : 230 বয়স : 29 লিঙ্গ : পুৰুষ	FCM0288548 ফটো উপলব্ধ
# 472 নাম : মাখনী বেগম স্বামীৰ নাম: জহিৰ আলী ঘৰ নং : 238 বয়স : 27 লিঙ্গ : মহিলা	FCM0288555 ফটো উপলব্ধ	# 473 নাম : বাচৰী বেগম স্বামীৰ নাম: আমজাত আলী ঘৰ নং : 230 বয়স : 28 লিঙ্গ : মহিলা	FCM0288597 ফটো উপলব্ধ	474 নাম : আছমত আলী পিতাৰ নাম: আকছেৰ আলী ঘৰ নং : 230 বয়স : 27 লিঙ্গ : পুৰুষ	FCM1745462 ফটো উপলব্ধ
475 নাম : মচিৰন নেচা স্বামীৰ নাম: পানেৰ আলী ঘৰ নং : 230 বয়স : 27 লিঙ্গ : মহিলা	FCM1759224 ফটো উপলব্ধ	476 নাম : ইমান আলী পিতাৰ নাম: ফকিৰ আলী ঘৰ নং : 230 বয়স : 25 লিঙ্গ : পুৰুষ	FCM1482579 ফটো উপলব্ধ	477 নাম : অছোৰুল্লাহ পিতাৰ নাম: আকছেৰ আলী ঘৰ নং : 230 বয়স : 25 লিঙ্গ : পুৰুষ	FCM1745488 ফটো উপলব্ধ
478 নাম : অমিছা বেগম স্বামীৰ নাম: ইমান আলী ঘৰ নং : 230 বয়স : 24 লিঙ্গ : মহিলা	FCM1482751 ফটো উপলব্ধ	479 নাম : জহিৰ আলী পিতাৰ নাম: তাৰু ঘৰ নং : 230 বয়স : 23 লিঙ্গ : পুৰুষ	FCM0694935 ফটো উপলব্ধ	480 নাম : অজগৰ আলী পিতাৰ নাম: আকছেৰ আলী ঘৰ নং : 230 বয়স : 23 লিঙ্গ : পুৰুষ	FCM1745223 ফটো উপলব্ধ



481 নাম : বাবিয়া বেগম স্বামীৰ নাম: আহমত আলী ঘৰ নং : 230 বয়স : 22 লিঙ্গ : মহিলা	FCM1745330 ফটো উপলব্ধ	482 নাম : মাজনী বেগম স্বামীৰ নাম: ইস্তাজ আলী ঘৰ নং : 230 বয়স : 20 লিঙ্গ : মহিলা	OIF0084665 ফটো উপলব্ধ	483 নাম : জৰিৰ আলী পিতাৰ নাম: তাৰু ঘৰ নং : 230 বয়স : 20 লিঙ্গ : পুৰুষ	OIF0084673 ফটো উপলব্ধ
484 নাম : আলবহী স্বামীৰ নাম: জহিৰ আলী ঘৰ নং : 230 বয়স : 20 লিঙ্গ : মহিলা	OIF0147827 ফটো উপলব্ধ	# 485 নাম : হাচিভান নেচা স্বামীৰ নাম: জহৰ আলী ঘৰ নং : 230 ক বয়স : 32 লিঙ্গ : মহিলা	FCM0288456 ফটো উপলব্ধ	486 নাম : পানেৰ আলী মাতৃৰ নাম: পানফুল ঘৰ নং : 230 ক বয়স : 28 লিঙ্গ : পুৰুষ	FCM0671974 ফটো উপলব্ধ
# 487 নাম : জহৰ আলী পিতাৰ নাম: কাশী ঘৰ নং : 230 ক বয়স : 29 লিঙ্গ : পুৰুষ	FCM0288605 ফটো উপলব্ধ	# 488 নাম : কাশী পিতাৰ নাম: হুছেন ঘৰ নং : 230 ক বয়স : 58 লিঙ্গ : পুৰুষ	FCM1367040 ফটো উপলব্ধ	# 489 নাম : জয়মালা স্বামীৰ নাম: কাশী ঘৰ নং : 230 ক বয়স : 49 লিঙ্গ : মহিলা	FCM1367051 ফটো উপলব্ধ
490 নাম : পানফুল স্বামীৰ নাম: ফকীৰ ঘৰ নং : 230 ক বয়স : 46 লিঙ্গ : মহিলা	FCM1367062 ফটো উপলব্ধ	# 491 নাম : মহম্মদ আলী পিতাৰ নাম: হাকিমুদ্দিন ঘৰ নং : 231 বয়স : 53 লিঙ্গ : পুৰুষ	FCM1367108 ফটো উপলব্ধ	492 নাম : ধলী পিতাৰ নাম: হাকিমউদ্দিন ঘৰ নং : 231 বয়স : 49 লিঙ্গ : মহিলা	FCM1367131 ফটো উপলব্ধ
E 493 নাম : ফকীৰ পিতাৰ নাম: হাকিমুদ্দিন ঘৰ নং : 231 বয়স : 47 লিঙ্গ : পুৰুষ	FCM1367120 ফটো উপলব্ধ	494 নাম : লাল ভানু স্বামীৰ নাম: ফকিৰ আলী ঘৰ নং : 231 বয়স : 47 লিঙ্গ : মহিলা	FCM1367153 ফটো উপলব্ধ	495 নাম : চৰ্চাফুলী স্বামীৰ নাম: মহম্মদ ঘৰ নং : 231 বয়স : 44 লিঙ্গ : মহিলা	FCM1367119 ফটো উপলব্ধ
496 নাম : বাব আলী পিতাৰ নাম: হাকিমউদ্দিন ঘৰ নং : 231 বয়স : 41 লিঙ্গ : পুৰুষ	FCM1367142 ফটো উপলব্ধ	E 497 নাম : আহম্মদ আলী পিতাৰ নাম: হাকিমুদ্দিন ঘৰ নং : 231 বয়স : 39 লিঙ্গ : পুৰুষ	FCM1367175 ফটো উপলব্ধ	# 498 নাম : ছাহাৰা স্বামীৰ নাম: বাবু আলী ঘৰ নং : 231 বয়স : 38 লিঙ্গ : মহিলা	FCM1367164 ফটো উপলব্ধ
499 নাম : ফুলঝাৰি বেগম স্বামীৰ নাম: আহম্মদ আলী ঘৰ নং : 231 বয়স : 32 লিঙ্গ : মহিলা	FCM0538264 ফটো উপলব্ধ	500 নাম : মঃ সৰপত আলী পিতাৰ নাম: মহম্মদ আলী ঘৰ নং : 231 বয়স : 29 লিঙ্গ : পুৰুষ	FCM0087775 ফটো উপলব্ধ	501 নাম : শ্বহৰ আলী পিতাৰ নাম: মহম্মদ আলী ঘৰ নং : 231 বয়স : 26 লিঙ্গ : পুৰুষ	FCM0540294 ফটো উপলব্ধ
502 নাম : ছবিতন বেগম স্বামীৰ নাম: মঃ সৰপত আলী ঘৰ নং : 231 বয়স : 26 লিঙ্গ : মহিলা	FCM0634204 ফটো উপলব্ধ	503 নাম : মাকনি বেগম স্বামীৰ নাম: শ্বহৰ আলী ঘৰ নং : 231 বয়স : 25 লিঙ্গ : মহিলা	OIF0142307 ফটো উপলব্ধ	504 নাম : ছবেৰ আলী পিতাৰ নাম: মহম্মদ আলী ঘৰ নং : 231 বয়স : 25 লিঙ্গ : পুৰুষ	OIF0146290 ফটো উপলব্ধ
R 505 নাম : চোবেৰ আলী পিতাৰ নাম: মহম্মদ আলী ঘৰ নং : 231 বয়স : 24 লিঙ্গ : পুৰুষ	OIF0085464 ফটো উপলব্ধ	506 নাম : লাল মিঞা পিতাৰ নাম: ফকিৰ আলী ঘৰ নং : 231 বয়স : 22 লিঙ্গ : পুৰুষ	OIF0025106 ফটো উপলব্ধ	507 নাম : ছহিদ আলী পিতাৰ নাম: মহম্মদ আলী ঘৰ নং : 231 বয়স : 22 লিঙ্গ : পুৰুষ	OIF0146597 ফটো উপলব্ধ
508 নাম : আমিৰ আলী পিতাৰ নাম: আলী ঘৰ নং : 231 ক বয়স : 25 লিঙ্গ : পুৰুষ	FCM1884048 ফটো উপলব্ধ	509 নাম : তাৰা ভানু নেছা স্বামীৰ নাম: হুছেইন আলী ঘৰ নং : 231 ক বয়স : 24 লিঙ্গ : মহিলা	OIF0078469 ফটো উপলব্ধ	510 নাম : হুছেইন আলী পিতাৰ নাম: আলী ঘৰ নং : 231 ক বয়স : 22 লিঙ্গ : পুৰুষ	FCM1884055 ফটো উপলব্ধ



511 নাম : জিন্নাতাৰা খানম স্বামীৰ নাম : হুছেইন আলী ঘৰ নং : 231ক বয়স : 20 লিঙ্গ : মহিলা	OIF0130898 ফটো উপলব্ধ	512 নাম : আলী পিতাৰ নাম : কালীয়া ঘৰ নং : ২৩১ক বয়স : 47 লিঙ্গ : পুৰুষ	FCM1367200 ফটো উপলব্ধ	513 নাম : বানভাচা স্বামীৰ নাম : কালীয়া ঘৰ নং : ২৩১ক বয়স : 45 লিঙ্গ : মহিলা	FCM1367211 ফটো উপলব্ধ
514 নাম : আমেনা স্বামীৰ নাম : আলী ঘৰ নং : ২৩১ক বয়স : 43 লিঙ্গ : মহিলা	FCM1367222 ফটো উপলব্ধ	515 নাম : তাৰতান স্বামীৰ নাম : আলছৰ আলী ঘৰ নং : ২৩২ বয়স : 61 লিঙ্গ : মহিলা	FCM1367255 ফটো উপলব্ধ	516 নাম : তাৰা মিঞা পিতাৰ নাম : আলছৰ আলী ঘৰ নং : ২৩২ বয়স : 43 লিঙ্গ : পুৰুষ	FCM1367266 ফটো উপলব্ধ
#2 517 নাম : বহিলা স্বামীৰ নাম : তাৰা মিঞা ঘৰ নং : 232 বয়স : 41 লিঙ্গ : মহিলা	FCM1367277 ফটো উপলব্ধ	#2 518 নাম : আলী বেপাৰী পিতাৰ নাম : আলছৰ আলী ঘৰ নং : ২৩২ বয়স : 38 লিঙ্গ : পুৰুষ	FCM1367288 ফটো উপলব্ধ	519 নাম : হেকিম আলী পিতাৰ নাম : আলছৰ আলী ঘৰ নং : ২৩২ বয়স : 37 লিঙ্গ : পুৰুষ	FCM1371659 ফটো উপলব্ধ
520 নাম : ছোৰমালা খাতুন স্বামীৰ নাম : আলী বেপাৰী ঘৰ নং : 232 বয়স : 34 লিঙ্গ : মহিলা	FCM0532804 ফটো উপলব্ধ	521 নাম : হুছেইন আলী পিতাৰ নাম : আলছৰ আলী ঘৰ নং : ২৩২ বয়স : 31 লিঙ্গ : পুৰুষ	FCM0289108 ফটো উপলব্ধ	522 নাম : চালতী বেগম স্বামীৰ নাম : হেকিম আলী ঘৰ নং : ২৩২ বয়স : 27 লিঙ্গ : মহিলা	FCM0289116 ফটো উপলব্ধ
523 নাম : ছাবেনী বেগম পিতাৰ নাম : আলছৰ আলী ঘৰ নং : 232 বয়স : 25 লিঙ্গ : মহিলা	FCM0518696 ফটো উপলব্ধ	524 নাম : জামফুলী বেওঁৱা স্বামীৰ নাম : লাল মিঞা ঘৰ নং : ২৩৩ বয়স : 51 লিঙ্গ : মহিলা	FCM1367299 ফটো উপলব্ধ	525 নাম : সুৰজ আলী পিতাৰ নাম : লাল মিঞা ঘৰ নং : ২৩৩ বয়স : 42 লিঙ্গ : পুৰুষ	FCM1367313 ফটো উপলব্ধ
526 নাম : জাফৰ আলী পিতাৰ নাম : লাল মিঞা ঘৰ নং : ২৩৩ বয়স : 40 লিঙ্গ : পুৰুষ	FCM1367302 ফটো উপলব্ধ	527 নাম : কমলা বেগম স্বামীৰ নাম : সুৰজ আলী ঘৰ নং : ২৩৩ বয়স : 38 লিঙ্গ : মহিলা	FCM1367324 ফটো উপলব্ধ	528 নাম : কবিৰ আলী পিতাৰ নাম : লালমিঞা ঘৰ নং : ২৩৩ বয়স : 34 লিঙ্গ : পুৰুষ	FCM1371660 ফটো উপলব্ধ
529 নাম : অজিফা খাতুন স্বামীৰ নাম : জাফৰ আলী ঘৰ নং : ২৩৩ বয়স : 34 লিঙ্গ : মহিলা	FCM1371682 ফটো উপলব্ধ	530 নাম : ছালেমন নেছা স্বামীৰ নাম : কবিৰ আলী ঘৰ নং : ২৩৩ বয়স : 32 লিঙ্গ : মহিলা	FCM1371671 ফটো উপলব্ধ	531 নাম : বাবৰ আলী পিতাৰ নাম : লাল মিঞা বেপাৰী ঘৰ নং : 233 বয়স : 30 লিঙ্গ : পুৰুষ	FCM0088286 ফটো উপলব্ধ
532 নাম : বহিমা বেগম স্বামীৰ নাম : বাবৰ আলী ঘৰ নং : 233 বয়স : 28 লিঙ্গ : মহিলা	FCM0496240 ফটো উপলব্ধ	533 নাম : হাছেন আলী পিতাৰ নাম : লাল মিঞা ঘৰ নং : 233 বয়স : 27 লিঙ্গ : পুৰুষ	FCM0536391 ফটো উপলব্ধ	534 নাম : আজগৰ আলী মাতৃৰ নাম : জামফুলি বেওঁৱা ঘৰ নং : ২৩৩ বয়স : 26 লিঙ্গ : পুৰুষ	FCM0289439 ফটো উপলব্ধ
535 নাম : বহিমা খাতুন স্বামীৰ নাম : আজগৰ আলী ঘৰ নং : 233 বয়স : 24 লিঙ্গ : মহিলা	OIF0021238 ফটো উপলব্ধ	536 নাম : গুলেছা বেগম স্বামীৰ নাম : হাছেন আলী ঘৰ নং : 233 বয়স : 20 লিঙ্গ : মহিলা	OIF0064568 ফটো উপলব্ধ	537 নাম : বহমান পিতাৰ নাম : দীলবৰ ঘৰ নং : ২৩৪ বয়স : 54 লিঙ্গ : পুৰুষ	FCM1367357 ফটো উপলব্ধ
# 538 নাম : মজীবৰ পিতাৰ নাম : দীলবৰ ঘৰ নং : 234 বয়স : 45 লিঙ্গ : পুৰুষ	FCM1367368 ফটো উপলব্ধ	539 নাম : ধলীভান নেচা স্বামীৰ নাম : রহমান ঘৰ নং : ২৩৪ বয়স : 44 লিঙ্গ : মহিলা	FCM1367380 ফটো উপলব্ধ	# 540 নাম : বিশ্ব বেপাৰী পিতাৰ নাম : দীলবৰ ঘৰ নং : 234 বয়স : 43 লিঙ্গ : পুৰুষ	FCM1367391 ফটো উপলব্ধ



# 541 নাম : মৰি নেচা স্বামীৰ নাম: মজিবৰ ঘৰ নং : 234 বয়স : 42 লিঙ্গ : মহিলা	FCM1367379	# 542 নাম : আমিবন বেগম স্বামীৰ নাম: বিণ্ড বেপাৰী ঘৰ নং : 234 বয়স : 40 লিঙ্গ : মহিলা	FCM1367404	# 543 নাম : ফজৰ আলী পিতাৰ নাম: দিলবৰ ঘৰ নং : 234 বয়স : 35 লিঙ্গ : পুৰুষ	FCM1367415
# 544 নাম : ছবিতন নেচা স্বামীৰ নাম: ফজৰ আলী ঘৰ নং : 234 বয়স : 39 লিঙ্গ : মহিলা	FCM1367426	545 নাম : আমেনা খাতুন স্বামীৰ নাম: ধনবৰ আলী ঘৰ নং : 234 বয়স : 23 লিঙ্গ : মহিলা	OIF0146605	546 নাম : জৰিনা বেগম পিতাৰ নাম: বহমান আলী ঘৰ নং : 234 বয়স : 22 লিঙ্গ : মহিলা	OIF0145441
547 নাম : ছফিকুল ইছলাম পিতাৰ নাম: ফজৰ আলী ঘৰ নং : 234 বয়স : 20 লিঙ্গ : পুৰুষ	OIF0086702	548 নাম : মাহাম পিতাৰ নাম: নীপুছা ঘৰ নং : 234 বয়স : 54 লিঙ্গ : পুৰুষ	FCM1367459	549 নাম : কাজিবন স্বামীৰ নাম: মাহাম ঘৰ নং : 234 বয়স : 47 লিঙ্গ : মহিলা	FCM1367460
550 নাম : ভালো বেগম স্বামীৰ নাম: মেঘু চিকদাৰ ঘৰ নং : 234 বয়স : 44 লিঙ্গ : মহিলা	FCM1367493	551 নাম : আজাদ বহমান পিতাৰ নাম: গাজীবৰ বহমান ঘৰ নং : 234 বয়স : 40 লিঙ্গ : পুৰুষ	FCM1367471	552 নাম : আজিজৰ বহমান পিতাৰ নাম: গাজীবৰ আলী ঘৰ নং : 234 বয়স : 39 লিঙ্গ : পুৰুষ	FCM1367482
553 নাম : বাবিয়া খাতুন স্বামীৰ নাম: আজিজৰ বহমান ঘৰ নং : 234 বয়স : 35 লিঙ্গ : মহিলা	FCM1367506	554 নাম : সুন্দৰী নেছা স্বামীৰ নাম: আজাদ বহমান ঘৰ নং : 234 বয়স : 35 লিঙ্গ : মহিলা	FCM1367517	# 555 নাম : সাগৰী নেছা স্বামীৰ নাম: গাজীবৰ বহমান ঘৰ নং : 235 বয়স : 33 লিঙ্গ : মহিলা	FCM1372163
556 নাম : ছালহী বেগম পিতাৰ নাম: গাজীবৰ বহমান ঘৰ নং : 234 বয়স : 31 লিঙ্গ : পুৰুষ	FCM1371706	557 নাম : আমজাত আলী পিতাৰ নাম: গাজীবৰ বহমান ঘৰ নং : 234 বয়স : 30 লিঙ্গ : পুৰুষ	FCM1372174	# 558 নাম : গুল বাহাৰী স্বামীৰ নাম: আমজাত আলী ঘৰ নং : 235 বয়স : 30 লিঙ্গ : মহিলা	FCM0088898
559 নাম : মুনৰা বেগম পিতাৰ নাম: মাহাম আলী ঘৰ নং : 235 বয়স : 29 লিঙ্গ : মহিলা	FCM1762822	560 নাম : আবুল চিকদাৰ পিতাৰ নাম: মেঘু চিকদাৰ ঘৰ নং : 235 বয়স : 27 লিঙ্গ : পুৰুষ	OIF0070813	561 নাম : বছিৰ আলী পিতাৰ নাম: মাহাম আলী ঘৰ নং : 234 বয়স : 26 লিঙ্গ : পুৰুষ	FCM0289926
562 নাম : বৰকত আলী পিতাৰ নাম: মাহাম আলী ঘৰ নং : 235 বয়স : 22 লিঙ্গ : পুৰুষ	FCM1762848	563 নাম : বাহাৰুল ইছলাম পিতাৰ নাম: মাহাম আলী ঘৰ নং : 235 বয়স : 19 লিঙ্গ : পুৰুষ	OIF0099473	564 নাম : আজুমা বেগম স্বামীৰ নাম: নাল মাউন আলী ঘৰ নং : 234 বয়স : 36 লিঙ্গ : মহিলা	FCM1371693
565 নাম : কৰীমন স্বামীৰ নাম: নজিবৰ ঘৰ নং : 234 বয়স : 64 লিঙ্গ : মহিলা	FCM1367539	566 নাম : কলিমুদ্দিন পিতাৰ নাম: নজিবৰ বহমান ঘৰ নং : 234 বয়স : 56 লিঙ্গ : পুৰুষ	FCM1367540	567 নাম : আমেনা স্বামীৰ নাম: কলীমুদ্দিন ঘৰ নং : 234 বয়স : 47 লিঙ্গ : মহিলা	FCM1367551
568 নাম : দুল মিঞা পিতাৰ নাম: নজিবৰ ঘৰ নং : 234 বয়স : 41 লিঙ্গ : পুৰুষ	FCM1367562	# 569 নাম : ফজিয়া স্বামীৰ নাম: দুল মিঞা ঘৰ নং : 234 বয়স : 39 লিঙ্গ : মহিলা	FCM1367573	570 নাম : ছলিমুদ্দিন পিতাৰ নাম: নজিবৰ বহমান ঘৰ নং : 234 বয়স : 29 লিঙ্গ : পুৰুষ	FCM1372185



571 নাম : ছকিনা বেগম স্বামীৰ নাম : ছালিমুদ্দিন ঘৰ নং : ২৩৬ বয়স : 28 লিঙ্গ : মহিলা	FCM0290056 ফটো উপলব্ধ	572 নাম : জয়নব বেগম স্বামীৰ নাম : জলিল উদ্দিন ঘৰ নং : ২৩৬ বয়স : 27 লিঙ্গ : মহিলা	FCM0290106 ফটো উপলব্ধ	573 নাম : আব্দুল জলিল পিতাৰ নাম : নজিবৰ বহমান ঘৰ নং : ২৩৬ বয়স : 26 লিঙ্গ : পুৰুষ	FCM0290197 ফটো উপলব্ধ
574 নাম : আইনাল হুক পিতাৰ নাম : কলিমুদ্দিন ঘৰ নং : 236 বয়স : 22 লিঙ্গ : পুৰুষ	FCM1598184 ফটো উপলব্ধ	575 নাম : কদভান বেগম পিতাৰ নাম : কলিমুদ্দিন ঘৰ নং : 236 বয়স : 20 লিঙ্গ : মহিলা	OIF0051797 ফটো উপলব্ধ	576 নাম : আলি আকুবৰ পিতাৰ নাম : কলিমুদ্দিন ঘৰ নং : 236 বয়স : 19 লিঙ্গ : পুৰুষ	OIF0126037 ফটো উপলব্ধ
577 নাম : ছাহাজামল পিতাৰ নাম : নিপুছা ঘৰ নং : ২৩৭ বয়স : 49 লিঙ্গ : পুৰুষ	FCM1367584 ফটো উপলব্ধ	578 নাম : মতিবৰ বহমান পিতাৰ নাম : ছাহা জামাল ঘৰ নং : ২৩৭ বয়স : 30 লিঙ্গ : পুৰুষ	FCM0290338 ফটো উপলব্ধ	# 579 নাম : মহিবুদ্দিন পিতাৰ নাম : ছাহা জামাল ঘৰ নং : 237 বয়স : 27 লিঙ্গ : পুৰুষ	FCM0290536 ফটো উপলব্ধ
580 নাম : ৰূপভান বেগম স্বামীৰ নাম : মতিবৰ বহমান ঘৰ নং : 237 বয়স : 24 লিঙ্গ : মহিলা	FCM1572304 ফটো উপলব্ধ	581 নাম : ছকিনা বেগম পিতাৰ নাম : সাহাজামাল ঘৰ নং : 237 বয়স : 19 লিঙ্গ : মহিলা	OIF0103325 ফটো উপলব্ধ	# 582 নাম : টুনকু বেপাৰী পিতাৰ নাম : মনচৰ ঘৰ নং : ২৩৮ বয়স : 80 লিঙ্গ : পুৰুষ	FCM1367608 ফটো উপলব্ধ
# 583 নাম : জমীলা স্বামীৰ নাম : টুনকু বেপাৰী ঘৰ নং : ২৩৮ বয়স : 50 লিঙ্গ : মহিলা	FCM1367619 ফটো উপলব্ধ	# 584 নাম : জহিৰ আলী পিতাৰ নাম : টুনকু বেপাৰী ঘৰ নং : ২৩৮ বয়স : 30 লিঙ্গ : পুৰুষ	FCM1372196 ফটো উপলব্ধ	585 নাম : জাৰিনা খাতুন স্বামীৰ নাম : নজিৰ আলী ঘৰ নং : 238 বয়স : 22 লিঙ্গ : মহিলা	FCM2293173 ফটো উপলব্ধ
# 586 নাম : চহজান বেওৱা স্বামীৰ নাম : যোতা বেপাৰী ঘৰ নং : 239 বয়স : 67 লিঙ্গ : মহিলা	FCM1367620 ফটো উপলব্ধ	587 নাম : চিকাৰ বেপাৰী পিতাৰ নাম : যোতা বেপাৰী ঘৰ নং : ২৩৯ বয়স : 41 লিঙ্গ : পুৰুষ	FCM1367631 ফটো উপলব্ধ	# 588 নাম : লাল ভান স্বামীৰ নাম : চিকাৰ বেপাৰী ঘৰ নং : 239 বয়স : 40 লিঙ্গ : মহিলা	FCM1367642 ফটো উপলব্ধ
# 589 নাম : আছিয়া খাতুন স্বামীৰ নাম : চিকাৰ বেপাৰী ঘৰ নং : 239 বয়স : 34 লিঙ্গ : মহিলা	FCM1371717 ফটো উপলব্ধ	590 নাম : আবুল হুছেইন পিতাৰ নাম : মিয়াৰুদ্দীন বেপাৰী ঘৰ নং : ২৪০ বয়স : 58 লিঙ্গ : পুৰুষ	FCM1367675 ফটো উপলব্ধ	591 নাম : ফকৰানী স্বামীৰ নাম : মিয়াৰুদ্দীন ঘৰ নং : ২৪০ বয়স : 56 লিঙ্গ : মহিলা	FCM1367711 ফটো উপলব্ধ
592 নাম : ফুলী স্বামীৰ নাম : লালচান ঘৰ নং : ২৪০ বয়স : 56 লিঙ্গ : মহিলা	FCM1367697 ফটো উপলব্ধ	593 নাম : কাগস্তী স্বামীৰ নাম : আবুল হুছেইন ঘৰ নং : ২৪০ বয়স : 54 লিঙ্গ : মহিলা	FCM1367700 ফটো উপলব্ধ	594 নাম : আবুল বকৰ পিতাৰ নাম : মিয়াৰুদ্দীন বেপাৰী ঘৰ নং : ২৪০ বয়স : 49 লিঙ্গ : পুৰুষ	FCM1367686 ফটো উপলব্ধ
595 নাম : চাহাৰা স্বামীৰ নাম : আবুল বকৰ ঘৰ নং : ২৪০ বয়স : 48 লিঙ্গ : মহিলা	FCM1367722 ফটো উপলব্ধ	596 নাম : ফুলবাবু পিতাৰ নাম : ছোৰাপ ঘৰ নং : 240 বয়স : 43 লিঙ্গ : পুৰুষ	FCM1367788 ফটো উপলব্ধ	597 নাম : আমেনা বেগম স্বামীৰ নাম : ফুলবাবু ঘৰ নং : 240 বয়স : 43 লিঙ্গ : মহিলা	FCM1367777 ফটো উপলব্ধ
598 নাম : কাদেৰ আলী পিতাৰ নাম : আবুল হুছেইন ঘৰ নং : ২৪০ বয়স : 39 লিঙ্গ : পুৰুষ	FCM1367733 ফটো উপলব্ধ	# 599 নাম : সালতি নেছা স্বামীৰ নাম : আকালু ঘৰ নং : 240 বয়স : 40 লিঙ্গ : মহিলা	FCM0291336 ফটো উপলব্ধ	R 600 নাম : নূৰ জাহান বেগম স্বামীৰ নাম : ছেয়দ আলী ঘৰ নং : 240 বয়স : 35 লিঙ্গ : মহিলা	FCM0661405 ফটো উপলব্ধ



601 নাম : বহিমা খাতুন স্বামীৰ নাম: কাৰ্দ্দেৰ আলী ঘৰ নং : 240 বয়স : 33 লিঙ্গ : মহিলা	FCM0612465 ফটো উপলব্ধ	602 নাম : নূৰজাহান বেগম স্বামীৰ নাম: ছয়েদ আলি ঘৰ নং : 240 বয়স : 33 লিঙ্গ : মহিলা	FCM0646588 ফটো উপলব্ধ	603 নাম : বৰমজিত আলী পিতাৰ নাম: লাল চান ঘৰ নং : 240 বয়স : 31 লিঙ্গ : পুৰুষ	FCM0515171 ফটো উপলব্ধ
604 নাম : ছাহাম আলী পিতাৰ নাম: আবুল বকৰ ঘৰ নং : 240 বয়স : 31 লিঙ্গ : পুৰুষ	FCM0090977 ফটো উপলব্ধ	605 নাম : আব্দুল ওৱাহেদ পিতাৰ নাম: আবুল হুছেইন ঘৰ নং : 280 বয়স : 31 লিঙ্গ : পুৰুষ	FCM0291427 ফটো উপলব্ধ	606 নাম : ফাতেমা বেগম পিতাৰ নাম: চৰ্বত আলী ঘৰ নং : 240 বয়স : 28 লিঙ্গ : মহিলা	DNB0235986 ফটো উপলব্ধ
607 নাম : শ্বেখ ফৰিদ পিতাৰ নাম: লাল চান ঘৰ নং : 240 বয়স : 28 লিঙ্গ : পুৰুষ	FCM1459817 ফটো উপলব্ধ	608 নাম : আতৰ আলী পিতাৰ নাম: বন্ধাৰ আলী ঘৰ নং : 240 বয়স : 27 লিঙ্গ : পুৰুষ	FCM1171479 ফটো উপলব্ধ	609 নাম : বহিম আলী পিতাৰ নাম: আবুল হুছেইন ঘৰ নং : 240 বয়স : 25 লিঙ্গ : পুৰুষ	FCM0695247 ফটো উপলব্ধ
610 নাম : গুলু ভান স্বামীৰ নাম: আলী হামেদ ঘৰ নং : 240 বয়স : 25 লিঙ্গ : মহিলা	OIF0083915 ফটো উপলব্ধ	S2 611 নাম : ছালেকা খাতুন স্বামীৰ নাম: বৰমজিত আলী ঘৰ নং : 240 বয়স : 23 লিঙ্গ : মহিলা	OIF0115402 ফটো উপলব্ধ	612 নাম : মফিদা বেগম স্বামীৰ নাম: বহিম আলী ঘৰ নং : 240 বয়স : 20 লিঙ্গ : মহিলা	OIF0055772 ফটো উপলব্ধ
613 নাম : ইছলাম আলী পিতাৰ নাম: চহৰ আলী ঘৰ নং : 240 বয়স : 20 লিঙ্গ : পুৰুষ	OIF0105221 ফটো উপলব্ধ	614 নাম : আমিৰ হামজা পিতাৰ নাম: ফুলবাবু ঘৰ নং : 240 ক বয়স : 38 লিঙ্গ : পুৰুষ	FCM0291567 ফটো উপলব্ধ	615 নাম : মহিৰ আলী পিতাৰ নাম: ইছব ঘৰ নং : 280 ক বয়স : 27 লিঙ্গ : পুৰুষ	FCM0291435 ফটো উপলব্ধ
616 নাম : ছুৰতি বেগম স্বামীৰ নাম: আমিৰ হামজা ঘৰ নং : 240 ক বয়স : 22 লিঙ্গ : মহিলা	FCM2312874 ফটো উপলব্ধ	# 617 নাম : মচীৰন স্বামীৰ নাম: ছোৰাব ঘৰ নং : 240 ক বয়স : 65 লিঙ্গ : মহিলা	FCM1367744 ফটো উপলব্ধ	618 নাম : ইছব পিতাৰ নাম: ছৈবুদীন ঘৰ নং : 280 ক বয়স : 59 লিঙ্গ : পুৰুষ	FCM1367755 ফটো উপলব্ধ
619 নাম : কৰীমুন স্বামীৰ নাম: ইছব ঘৰ নং : 280 ক বয়স : 49 লিঙ্গ : মহিলা	FCM1367766 ফটো উপলব্ধ	620 নাম : চহৰ আলী পিতাৰ নাম: ইছব আলী ঘৰ নং : 280 ক বয়স : 45 লিঙ্গ : পুৰুষ	FCM1367799 ফটো উপলব্ধ	621 নাম : ইস্তভান স্বামীৰ নাম: চহৰ আলী ঘৰ নং : 280 ক বয়স : 39 লিঙ্গ : মহিলা	FCM1367802 ফটো উপলব্ধ
622 নাম : ছৈয়দ আলী পিতাৰ নাম: ইছব আলী ঘৰ নং : 280 ক বয়স : 36 লিঙ্গ : পুৰুষ	FCM1367813 ফটো উপলব্ধ	623 নাম : কাজলী স্বামীৰ নাম: ছাবেদ ঘৰ নং : 282 বয়স : 69 লিঙ্গ : মহিলা	FCM1367835 ফটো উপলব্ধ	624 নাম : ফকিৰ আলী পিতাৰ নাম: মইদান আলী ঘৰ নং : 282 বয়স : 38 লিঙ্গ : পুৰুষ	FCM1367824 ফটো উপলব্ধ
625 নাম : ময়না বেগম স্বামীৰ নাম: ফকিৰ আলী ঘৰ নং : 282 বয়স : 32 লিঙ্গ : মহিলা	FCM1371728 ফটো উপলব্ধ	626 নাম : শ্বেইখ ফৰিদ পিতাৰ নাম: মইদান ঘৰ নং : 242 বয়স : 27 লিঙ্গ : পুৰুষ	FCM0693333 ফটো উপলব্ধ	627 নাম : ছাবিৰন নেছা স্বামীৰ নাম: জৰিফ আলী ঘৰ নং : 242 বয়স : 25 লিঙ্গ : মহিলা	OIF0080127 ফটো উপলব্ধ
628 নাম : হাসিফুলি বেগম স্বামীৰ নাম: নূৰ ইছলাম ঘৰ নং : 242 বয়স : 23 লিঙ্গ : মহিলা	OIF0094714 ফটো উপলব্ধ	629 নাম : পাৰিছা ভান স্বামীৰ নাম: সেখ ফৰিদ ঘৰ নং : 242 বয়স : 22 লিঙ্গ : মহিলা	OIF0094672 ফটো উপলব্ধ	630 নাম : হনফা খাতুন স্বামীৰ নাম: নূৰ ইছলাম ঘৰ নং : 242 বয়স : 20 লিঙ্গ : মহিলা	OIF0094706 ফটো উপলব্ধ



631 নাম : মইদান পিতাৰ নাম: ময়ান ঘৰ নং : ২৪২ক বয়স : 56 লিঙ্গ : পুৰুষ	FCM1367846 ফটো উপলব্ধ	632 নাম : কাবাচী স্বামীৰ নাম: মইদান ঘৰ নং : ২৪২ক বয়স : 48 লিঙ্গ : মহিলা	FCM1367857 ফটো উপলব্ধ	633 নাম : নূৰ ইছলাম পিতাৰ নাম: মইদান আলী ঘৰ নং : ২৪২ক বয়স : 31 লিঙ্গ : পুৰুষ	FCM1371739 ফটো উপলব্ধ
E 634 নাম : জবান আলী পিতাৰ নাম: জাহিৰুদ্দিন ঘৰ নং : ২৪৩ বয়স : ৭৭ লিঙ্গ : পুৰুষ	FCM1367879 ফটো উপলব্ধ	# 635 নাম : আয়ুব আলী পিতাৰ নাম: জাহিৰুদ্দিন ঘৰ নং : ২৪৩ বয়স : 65 লিঙ্গ : পুৰুষ	FCM1367891 ফটো উপলব্ধ	636 নাম : বাহিৰণ নেছা স্বামীৰ নাম: আয়ুব আলী ঘৰ নং : ২৪৩ বয়স : 53 লিঙ্গ : মহিলা	FCM0257105 ফটো উপলব্ধ
637 নাম : কাদেৰ পিতাৰ নাম: চাবেদ ঘৰ নং : ২৪৩ বয়স : 46 লিঙ্গ : পুৰুষ	FCM1367915 ফটো উপলব্ধ	# 638 নাম : কালাচান পিতাৰ নাম: জবান আলী ঘৰ নং : 243 বয়স : 45 লিঙ্গ : পুৰুষ	FCM1367948 ফটো উপলব্ধ	639 নাম : মৰীয়ম স্বামীৰ নাম: কাদিৰ ঘৰ নং : ২৪৩ বয়স : 43 লিঙ্গ : মহিলা	FCM1367926 ফটো উপলব্ধ
640 নাম : খাজা আলী পিতাৰ নাম: ছাবেদ আলী ঘৰ নং : ২৪৩ বয়স : 41 লিঙ্গ : পুৰুষ	FCM1367982 ফটো উপলব্ধ	641 নাম : আইনাল হক পিতাৰ নাম: আয়ুব আলী ঘৰ নং : ২৪৩ বয়স : 41 লিঙ্গ : পুৰুষ	FCM1367937 ফটো উপলব্ধ	642 নাম : কমলা খাতুন স্বামীৰ নাম: খাজা আলী ঘৰ নং : ২৪৩ বয়স : 38 লিঙ্গ : মহিলা	FCM1367993 ফটো উপলব্ধ
643 নাম : আজাদ আলী পিতাৰ নাম: ছাবেদ আলী ঘৰ নং : ২৪৩ বয়স : 38 লিঙ্গ : পুৰুষ	FCM1368009 ফটো উপলব্ধ	644 নাম : ছাহাৰা খাতুন স্বামীৰ নাম: ফুল মামুদ ঘৰ নং : ২৪৩ বয়স : 38 লিঙ্গ : মহিলা	FCM1367971 ফটো উপলব্ধ	# 645 নাম : চহৰ ভান স্বামীৰ নাম: কালাচান ঘৰ নং : 243 বয়স : 38 লিঙ্গ : মহিলা	FCM1367959 ফটো উপলব্ধ
646 নাম : ৰপশী বেগম স্বামীৰ নাম: আইনাল হক ঘৰ নং : ২৪৩ বয়স : 36 লিঙ্গ : মহিলা	FCM1368010 ফটো উপলব্ধ	647 নাম : ফৰজ আলী পিতাৰ নাম: জবান আলি ঘৰ নং : ২৪৩ বয়স : 35 লিঙ্গ : পুৰুষ	FCM0291799 ফটো উপলব্ধ	S 648 নাম : হালিমা বেগম পিতাৰ নাম: আয়ুব আলি ঘৰ নং : ২৪৩ বয়স : 34 লিঙ্গ : মহিলা	FCM1368021 ফটো উপলব্ধ
649 নাম : ৰাবিয়া বেগম স্বামীৰ নাম: আজাদ আলি ঘৰ নং : ২৪৩ বয়স : 32 লিঙ্গ : মহিলা	FCM1368032 ফটো উপলব্ধ	650 নাম : ৰহিম আলী পিতাৰ নাম: জবান আলী ঘৰ নং : ২৪৩ বয়স : 30 লিঙ্গ : পুৰুষ	FCM0291849 ফটো উপলব্ধ	651 নাম : আনাৰ আলী পিতাৰ নাম: ছবেদ আলী ঘৰ নং : ২৪৩ বয়স : 30 লিঙ্গ : পুৰুষ	FCM0281162 ফটো উপলব্ধ
652 নাম : মমীনা খাতুন স্বামীৰ নাম: ফৰজ আলী ঘৰ নং : 243 বয়স : 29 লিঙ্গ : মহিলা	FCM1276922 ফটো উপলব্ধ	653 নাম : চকিনা খাতুন স্বামীৰ নাম: আবু ছায়েদ ঘৰ নং : 243 বয়স : 28 লিঙ্গ : মহিলা	FCM1887819 ফটো উপলব্ধ	654 নাম : আবু ছায়েদ পিতাৰ নাম: জবান আলী ঘৰ নং : ২৪৩ বয়স : 26 লিঙ্গ : পুৰুষ	FCM0291948 ফটো উপলব্ধ
655 নাম : জয়নাল আকিন পিতাৰ নাম: আয়ুব আলী ঘৰ নং : 243 বয়স : 25 লিঙ্গ : পুৰুষ	FCM0423053 ফটো উপলব্ধ	656 নাম : ছোনমনি বেগম স্বামীৰ নাম: আনাৰ আলী ঘৰ নং : 243 বয়স : 24 লিঙ্গ : মহিলা	FCM1326347 ফটো উপলব্ধ	657 নাম : আহাদ আলী পিতাৰ নাম: জবান আলী ঘৰ নং : 243 বয়স : 21 লিঙ্গ : পুৰুষ	OIF0148247 ফটো উপলব্ধ
658 নাম : বানভাচা পিতাৰ নাম: আছমত ঘৰ নং : ২৪৪ বয়স : 69 লিঙ্গ : পুৰুষ	FCM1368043 ফটো উপলব্ধ	659 নাম : মন্নিফুলী স্বামীৰ নাম: বানভাচা ঘৰ নং : ২৪৪ বয়স : 59 লিঙ্গ : মহিলা	FCM1368054 ফটো উপলব্ধ	# 660 নাম : বাচ্চু পিতাৰ নাম: আছমত ঘৰ নং : 244 বয়স : 55 লিঙ্গ : পুৰুষ	FCM1368065 ফটো উপলব্ধ



# 661 নাম : ফেলানী স্বামীৰ নাম: বাচ্চু ঘৰ নং : 244 বয়স : 50 লিঙ্গ : মহিলা	FCM1368076 ফটো উপলব্ধ	662 নাম : আব্দুল মালেক পিতাৰ নাম: বাচ্চু আলী ঘৰ নং : 288 বয়স : 30 লিঙ্গ : পুৰুষ	FCM1371740 ফটো উপলব্ধ	# 663 নাম : বাব আলী পিতাৰ নাম: বাচ্চু ঘৰ নং : 244 বয়স : 30 লিঙ্গ : পুৰুষ	FCM1313907 ফটো উপলব্ধ
# 664 নাম : ছমিৰন স্বামীৰ নাম: বাব আলী ঘৰ নং : 244 বয়স : 30 লিঙ্গ : মহিলা	FCM1314210 ফটো উপলব্ধ	665 নাম : ছফিকুল ইছলাম পিতাৰ নাম: বানবাসা আলী ঘৰ নং : 288 বয়স : 28 লিঙ্গ : পুৰুষ	FCM0265660 ফটো উপলব্ধ	666 নাম : হাছিনা খাতুন স্বামীৰ নাম: বাবুলী আলী ঘৰ নং : 244 বয়স : 28 লিঙ্গ : মহিলা	FCM0545491 ফটো উপলব্ধ
# 667 নাম : আব আলী পিতাৰ নাম: বাচ্চু ঘৰ নং : 244 বয়স : 28 লিঙ্গ : পুৰুষ	FCM1314152 ফটো উপলব্ধ	668 নাম : হালিমা খাতুন পিতাৰ নাম: বানভাটা ঘৰ নং : 244 বয়স : 26 লিঙ্গ : মহিলা	FCM0699058 ফটো উপলব্ধ	669 নাম : কুলছন বিবি স্বামীৰ নাম: আব্দুল মালেক ঘৰ নং : 244 বয়স : 26 লিঙ্গ : মহিলা	FCM1314178 ফটো উপলব্ধ
# 670 নাম : চাণ্ড আলী পিতাৰ নাম: বাচ্চু ঘৰ নং : 244 বয়স : 24 লিঙ্গ : পুৰুষ	FCM1314160 ফটো উপলব্ধ	671 নাম : হাবিজা বেগম স্বামীৰ নাম: আব আলী ঘৰ নং : 244 বয়স : 24 লিঙ্গ : মহিলা	FCM2304764 ফটো উপলব্ধ	# 672 নাম : বাছিবন খাতুন স্বামীৰ নাম: ইমান আলী ঘৰ নং : 265 বয়স : 22 লিঙ্গ : মহিলা	FCM1822543 ফটো উপলব্ধ
673 নাম : নাছিমা বেগম স্বামীৰ নাম: চাণ্ড আলী ঘৰ নং : 244 বয়স : 21 লিঙ্গ : মহিলা	FCM2287704 ফটো উপলব্ধ	674 নাম : মলিকা খাতুন স্বামীৰ নাম: ছফিকুল ইছলাম ঘৰ নং : 244 বয়স : 21 লিঙ্গ : মহিলা	OIF0043406 ফটো উপলব্ধ	675 নাম : কাশেম পিতাৰ নাম: জবেদ ঘৰ নং : 285 বয়স : 50 লিঙ্গ : পুৰুষ	FCM1368098 ফটো উপলব্ধ
676 নাম : ছাকিম আলী পিতাৰ নাম: জোবেদ আলী ঘৰ নং : 285 বয়স : 44 লিঙ্গ : পুৰুষ	FCM1368112 ফটো উপলব্ধ	677 নাম : দলীভান স্বামীৰ নাম: কাশেম ঘৰ নং : 285 বয়স : 43 লিঙ্গ : মহিলা	FCM1368101 ফটো উপলব্ধ	678 নাম : হামিৰন নেছা স্বামীৰ নাম: ছাকীৰ আলী ঘৰ নং : 285 বয়স : 39 লিঙ্গ : মহিলা	FCM1368123 ফটো উপলব্ধ
679 নাম : অব্বাছ আলী পিতাৰ নাম: কাহেম আলী ঘৰ নং : 245 বয়স : 24 লিঙ্গ : পুৰুষ	FCM1791268 ফটো উপলব্ধ	680 নাম : চুলতান আলী পিতাৰ নাম: ওসমান আলী ঘৰ নং : 246 বয়স : 28 লিঙ্গ : পুৰুষ	FCM0678136 ফটো উপলব্ধ	681 নাম : হাচমত আলী পিতাৰ নাম: মনচুৰ ঘৰ নং : 289 বয়স : 69 লিঙ্গ : পুৰুষ	FCM1368134 ফটো উপলব্ধ
682 নাম : ছবেদা বেবা স্বামীৰ নাম: হুসেইন আলী ঘৰ নং : 289 বয়স : 59 লিঙ্গ : মহিলা	FCM1368167 ফটো উপলব্ধ	683 নাম : পানফুল নেছা স্বামীৰ নাম: হাচমত ঘৰ নং : 289 বয়স : 58 লিঙ্গ : মহিলা	FCM1368145 ফটো উপলব্ধ	684 নাম : হৈদুল পিতাৰ নাম: হাছমত আলী ঘৰ নং : 289 বয়স : 41 লিঙ্গ : পুৰুষ	FCM1368189 ফটো উপলব্ধ
685 নাম : বাছিবন নেচা স্বামীৰ নাম: নাদেৰ আলী ঘৰ নং : 289 বয়স : 41 লিঙ্গ : মহিলা	FCM1368203 ফটো উপলব্ধ	686 নাম : কমলা খাতুন স্বামীৰ নাম: হৈদুল ঘৰ নং : 289 বয়স : 38 লিঙ্গ : মহিলা	FCM1368190 ফটো উপলব্ধ	687 নাম : ছবৰ আলী পিতাৰ নাম: হুছেইন আলী ঘৰ নং : 289 বয়স : 35 লিঙ্গ : পুৰুষ	FCM1371751 ফটো উপলব্ধ
688 নাম : ফৰজ আলী পিতাৰ নাম: হুছেইন আলী ঘৰ নং : 289 বয়স : 34 লিঙ্গ : পুৰুষ	FCM1371762 ফটো উপলব্ধ	689 নাম : চুলতান আলী পিতাৰ নাম: হাছমত আলী ঘৰ নং : 289 বয়স : 26 লিঙ্গ : পুৰুষ	FCM0292706 ফটো উপলব্ধ	690 নাম : সন্তান বেগম স্বামীৰ নাম: ফৰজ আলী ঘৰ নং : 289 বয়স : 26 লিঙ্গ : মহিলা	FCM0254524 ফটো উপলব্ধ



691 নাম : ছহিদ আলী পিতাৰ নাম: ছহেইন আলী ঘৰ নং : 247 বয়স : 26 লিঙ্গ : পুৰুষ	FCM1822188 ফটো উপলব্ধ	692 নাম : ইমেন আলী পিতাৰ নাম: হাচমত আলী ঘৰ নং : 247 বয়স : 25 লিঙ্গ : পুৰুষ	FCM1822105 ফটো উপলব্ধ	693 নাম : বাহাৰ আলী পিতাৰ নাম: নাদেৰ আলী ঘৰ নং : 247 বয়স : 25 লিঙ্গ : পুৰুষ	OIF0042648 ফটো উপলব্ধ
694 নাম : নাজবিনা খাতুন স্বামীৰ নাম: ইমেন আলী ঘৰ নং : 247 বয়স : 23 লিঙ্গ : মহিলা	FCM1822097 ফটো উপলব্ধ	695 নাম : ইছফুল বেগম স্বামীৰ নাম: ছহিদ আলী ঘৰ নং : 247 বয়স : 23 লিঙ্গ : মহিলা	FCM1822154 ফটো উপলব্ধ	696 নাম : আব তালেব পিতাৰ নাম: ছেদুল ঘৰ নং : 247 বয়স : 23 লিঙ্গ : পুৰুষ	OIF0122721 ফটো উপলব্ধ
697 নাম : বাছিদা বেগম স্বামীৰ নাম: আব তালেব ঘৰ নং : 247 বয়স : 21 লিঙ্গ : মহিলা	OIF0156125 ফটো উপলব্ধ	698 নাম : হাফিজুৰ ৰহমান পিতাৰ নাম: নাদেৰ আলী ঘৰ নং : 247 বয়স : 19 লিঙ্গ : পুৰুষ	OIF0077412 ফটো উপলব্ধ	699 নাম : আকতাৰা পাৰবিনু স্বামীৰ নাম: তাহেৰ আলী ঘৰ নং : 247 বয়স : 19 লিঙ্গ : মহিলা	OIF0122739 ফটো উপলব্ধ
700 নাম : নূৰ মহম্মদ পিতাৰ নাম: নিয়ামত আলী ঘৰ নং : 28৮ বয়স : 58 লিঙ্গ : পুৰুষ	FCM1368281 ফটো উপলব্ধ	701 নাম : মকীবল পিতাৰ নাম: মকৰ ঘৰ নং : 28৮ বয়স : 47 লিঙ্গ : পুৰুষ	FCM1368236 ফটো উপলব্ধ	702 নাম : লাল ভানু স্বামীৰ নাম: নূৰ মহম্মদ ঘৰ নং : 28৮ বয়স : 42 লিঙ্গ : মহিলা	FCM1368269 ফটো উপলব্ধ
E 703 নাম : আমিনা বেগম স্বামীৰ নাম: গুৰু আলী ঘৰ নং : 28৮ বয়স : 89 লিঙ্গ : মহিলা	FCM1371773 ফটো উপলব্ধ	704 নাম : ফুলি নেচা স্বামীৰ নাম: মকিবল ঘৰ নং : 28৮ বয়স : 38 লিঙ্গ : মহিলা	FCM1368270 ফটো উপলব্ধ	705 নাম : মহিবুদ্দিন আহমেদ পিতাৰ নাম: নূৰ মহম্মদ আলি ঘৰ নং : 28৮ বয়স : 28 লিঙ্গ : পুৰুষ	FCM0292888 ফটো উপলব্ধ
# 706 নাম : শ্বৰিফউদ্দিন আহমেদ পিতাৰ নাম: নূৰ মহম্মদ ঘৰ নং : 248 বয়স : 26 লিঙ্গ : পুৰুষ	FCM0293175 ফটো উপলব্ধ	707 নাম : ৰূপিয়া খাতুন স্বামীৰ নাম: মহিবুদ্দিন আহমেদ ঘৰ নং : 248 বয়স : 26 লিঙ্গ : মহিলা	FCM1864354 ফটো উপলব্ধ	708 নাম : সুৰজ আলী পিতাৰ নাম: নূৰ মহম্মদ ঘৰ নং : 248 বয়স : 24 লিঙ্গ : পুৰুষ	FCM0668335 ফটো উপলব্ধ
709 নাম : ছহিদ আলী পিতাৰ নাম: নূৰ মহম্মদ ঘৰ নং : 248 বয়স : 20 লিঙ্গ : পুৰুষ	OIF0063487 ফটো উপলব্ধ	710 নাম : কমলা স্বামীৰ নাম: হাকীমুদ্দিন ঘৰ নং : 28৯ বয়স : 74 লিঙ্গ : মহিলা	FCM1368338 ফটো উপলব্ধ	711 নাম : তৰঙ্গী বেগম স্বামীৰ নাম: হাকীমুদ্দিন ঘৰ নং : 28৯ বয়স : 69 লিঙ্গ : মহিলা	FCM1368327 ফটো উপলব্ধ
712 নাম : হুদ আলী পিতাৰ নাম: হাকিমউদ্দিন ঘৰ নং : 28৯ বয়স : 53 লিঙ্গ : পুৰুষ	FCM1368349 ফটো উপলব্ধ	713 নাম : তফাজুল পিতাৰ নাম: হাকীমুদ্দিন ঘৰ নং : 28৯ বয়স : 44 লিঙ্গ : পুৰুষ	FCM1368361 ফটো উপলব্ধ	714 নাম : তহিদুৰ ৰহমান পিতাৰ নাম: হাকিমুদ্দিন ঘৰ নং : 28৯ বয়স : 44 লিঙ্গ : পুৰুষ	FCM1368383 ফটো উপলব্ধ
715 নাম : ছাবেনী বেগম স্বামীৰ নাম: হুদ আলী ঘৰ নং : 28৯ বয়স : 43 লিঙ্গ : মহিলা	FCM1368350 ফটো উপলব্ধ	716 নাম : ছাবিতন নেচা স্বামীৰ নাম: তহিদুৰ ৰহমান ঘৰ নং : 28৯ বয়স : 40 লিঙ্গ : মহিলা	FCM1368394 ফটো উপলব্ধ	717 নাম : আবলাকী স্বামীৰ নাম: তফাজুল ঘৰ নং : 28৯ বয়স : 38 লিঙ্গ : মহিলা	FCM1368372 ফটো উপলব্ধ
718 নাম : মৰিয়ম পিতাৰ নাম: হাকিমুদ্দিন ঘৰ নং : 249 বয়স : 28 লিঙ্গ : মহিলা	FCM1917657 ফটো উপলব্ধ	719 নাম : ছহিদ আলী পিতাৰ নাম: হাকীমুদ্দিন ঘৰ নং : 249 বয়স : 25 লিঙ্গ : পুৰুষ	FCM1917756 ফটো উপলব্ধ	720 নাম : ওমদা খাতুন স্বামীৰ নাম: ছহিদ আলী ঘৰ নং : 249 বয়স : 22 লিঙ্গ : মহিলা	FCM1917780 ফটো উপলব্ধ

721 নাম : বহিম আলী পিতাৰ নাম: হাকিমুদ্দিন ঘৰ নং : 249 বয়স : 19 লিঙ্গ : পুৰুষ	OIF0089466 ফটো উপলব্ধ	722 নাম : ইব্রাহিম আলী পিতাৰ নাম: মিয়াৰুদ্দিন ঘৰ নং : 251 বয়স : 54 লিঙ্গ : পুৰুষ	FCM1368485 ফটো উপলব্ধ	# 723 নাম : ইববাত পিতাৰ নাম: মিয়াৰুদ্দিন ঘৰ নং : 251 বয়স : 52 লিঙ্গ : পুৰুষ	FCM1368418 ফটো উপলব্ধ
724 নাম : আমীৰন স্বামীৰ নাম: ইবফান ঘৰ নং : 251 বয়স : 50 লিঙ্গ : মহিলা	FCM1368429 ফটো উপলব্ধ	725 নাম : বাদশাহ আলী পিতাৰ নাম: মিয়াৰুদ্দিন ঘৰ নং : 251 বয়স : 48 লিঙ্গ : পুৰুষ	FCM1368509 ফটো উপলব্ধ	# 726 নাম : জামীৰন স্বামীৰ নাম: ইব্রাহিম আলী ঘৰ নং : 251 বয়স : 48 লিঙ্গ : মহিলা	FCM1368430 ফটো উপলব্ধ
727 নাম : কদমালা স্বামীৰ নাম: বাদশাহ আলী ঘৰ নং : 251 বয়স : 46 লিঙ্গ : মহিলা	FCM1368441 ফটো উপলব্ধ	# 728 নাম : জামেনা বেগম স্বামীৰ নাম: ইববাত ঘৰ নং : 251 বয়স : 47 লিঙ্গ : মহিলা	FCM1368496 ফটো উপলব্ধ	729 নাম : আমেৰ আলী পিতাৰ নাম: ইফান আলী ঘৰ নং : 251 বয়স : 38 লিঙ্গ : পুৰুষ	FCM1368452 ফটো উপলব্ধ
730 নাম : বাবিয়া খাতুন স্বামীৰ নাম: আমেৰ আলী ঘৰ নং : 251 বয়স : 35 লিঙ্গ : মহিলা	FCM0259945 ফটো উপলব্ধ	# 731 নাম : জামাত আলী পিতাৰ নাম: ইববাত আলি ঘৰ নং : 251 বয়স : 34 লিঙ্গ : পুৰুষ	FCM1368463 ফটো উপলব্ধ	732 নাম : জামৰুদ্দিন আলী পিতাৰ নাম: ইব্রাহিম আলি ঘৰ নং : 251 বয়স : 33 লিঙ্গ : পুৰুষ	FCM1368576 ফটো উপলব্ধ
733 নাম : ছহিদ আলি পিতাৰ নাম: বাদশাহ আলী ঘৰ নং : 251 বয়স : 31 লিঙ্গ : পুৰুষ	FCM0294538 ফটো উপলব্ধ	734 নাম : সুন্দৰি বেগম পিতাৰ নাম: ইব্রাহিম আলী ঘৰ নং : 251 বয়স : 30 লিঙ্গ : মহিলা	FCM0474510 ফটো উপলব্ধ	735 নাম : বেগম স্বামীৰ নাম: ছহিদ আলি ঘৰ নং : 251 বয়স : 30 লিঙ্গ : মহিলা	FCM0499699 ফটো উপলব্ধ
736 নাম : কাবাসী পিতাৰ নাম: ইব্রাহিম আলি ঘৰ নং : 251 বয়স : 28 লিঙ্গ : মহিলা	FCM0294439 ফটো উপলব্ধ	737 নাম : নূৰ আলী পিতাৰ নাম: আজিবুৰ ৰহমান ঘৰ নং : 251 বয়স : 28 লিঙ্গ : পুৰুষ	FCM0294405 ফটো উপলব্ধ	738 নাম : ফাতেমা বেগম স্বামীৰ নাম: জামৰুদ্দিন ঘৰ নং : 251 বয়স : 27 লিঙ্গ : মহিলা	FCM0294488 ফটো উপলব্ধ
739 নাম : মালেক উদ্দিন পিতাৰ নাম: হৰফাৰ আলী ঘৰ নং : 251 বয়স : 26 লিঙ্গ : পুৰুষ	FCM0294496 ফটো উপলব্ধ	# 740 নাম : লাইলি স্বামীৰ নাম: ছছেইন আলী ঘৰ নং : 251 বয়স : 26 লিঙ্গ : মহিলা	FCM0492876 ফটো উপলব্ধ	741 নাম : সলক ভান বেগম স্বামীৰ নাম: জামাত আলী ঘৰ নং : 251 বয়স : 26 লিঙ্গ : মহিলা	FCM0515213 ফটো উপলব্ধ
742 নাম : জাবেদ আলী পিতাৰ নাম: ইববাত আলী ঘৰ নং : 251 বয়স : 26 লিঙ্গ : পুৰুষ	FCM1883438 ফটো উপলব্ধ	743 নাম : আবেদ আলী পিতাৰ নাম: ইববাত ঘৰ নং : 251 বয়স : 23 লিঙ্গ : পুৰুষ	FCM1447622 ফটো উপলব্ধ	744 নাম : জাহিদা বেগম স্বামীৰ নাম: জাবেদ আলী ঘৰ নং : 251 বয়স : 23 লিঙ্গ : মহিলা	OIF0009696 ফটো উপলব্ধ
745 নাম : জেছমিনা খাতুন স্বামীৰ নাম: আইনালি হক ঘৰ নং : 251 বয়স : 23 লিঙ্গ : মহিলা	OIF0032805 ফটো উপলব্ধ	746 নাম : ছালেমা বেগম স্বামীৰ নাম: সেখ ফৰিদ ঘৰ নং : 251 বয়স : 23 লিঙ্গ : মহিলা	OIF0158543 ফটো উপলব্ধ	747 নাম : আইনালি হক পিতাৰ নাম: ইব্রাহিম ঘৰ নং : 251 বয়স : 20 লিঙ্গ : পুৰুষ	OIF0051813 ফটো উপলব্ধ
748 নাম : ৰহমত আলী পিতাৰ নাম: ইব্বাত ঘৰ নং : 251 বয়স : 20 লিঙ্গ : পুৰুষ	OIF0137364 ফটো উপলব্ধ	749 নাম : কুদ্ৰত আলী পিতাৰ নাম: সবা বেপাৰী ঘৰ নং : 252 বয়স : 91 লিঙ্গ : পুৰুষ	FCM1368510 ফটো উপলব্ধ	750 নাম : আক্কাছ আলী পিতাৰ নাম: সবা বেপাৰী ঘৰ নং : 252 বয়স : 60 লিঙ্গ : পুৰুষ	FCM1368532 ফটো উপলব্ধ



751 নাম : হালিম নোচা স্বামীৰ নাম : কুদ্রত আলী ঘৰ নং : ২৫২ বয়স : 56 লিঙ্গ : মহিলা	FCM1368521 ফটো উপলব্ধ	752 নাম : আছফলী স্বামীৰ নাম : আকাছ ঘৰ নং : ২৫২ বয়স : 52 লিঙ্গ : মহিলা	FCM1368598 ফটো উপলব্ধ	753 নাম : জগ বেপাৰী পিতাৰ নাম : আকাছ আলী ঘৰ নং : ২৫২ বয়স : 41 লিঙ্গ : পুৰুষ	FCM1368565 ফটো উপলব্ধ
754 নাম : লালভান বেগম স্বামীৰ নাম : জগ বেপাৰী ঘৰ নং : 252 বয়স : 39 লিঙ্গ : মহিলা	FCM0604991 ফটো উপলব্ধ	755 নাম : আবছায়েদ পিতাৰ নাম : কুদ্রত আলী ঘৰ নং : ২৫২ বয়স : 38 লিঙ্গ : পুৰুষ	FCM1368554 ফটো উপলব্ধ	756 নাম : জেছমিনা খাতুন স্বামীৰ নাম : আব্দুল হক ঘৰ নং : ২৫২ বয়স : 37 লিঙ্গ : মহিলা	FCM1372210 ফটো উপলব্ধ
757 নাম : বহিমা বেগম স্বামীৰ নাম : আব ছয়েদ ঘৰ নং : ২৫২ বয়স : 37 লিঙ্গ : মহিলা	FCM1371784 ফটো উপলব্ধ	758 নাম : আলি আকবৰ পিতাৰ নাম : ইৰফান আলি ঘৰ নং : ২৫২ বয়স : 35 লিঙ্গ : পুৰুষ	FCM1368587 ফটো উপলব্ধ	759 নাম : সহৰ আলী পিতাৰ নাম : আকাছ আলী ঘৰ নং : ২৫২ বয়স : 34 লিঙ্গ : পুৰুষ	FCM1371795 ফটো উপলব্ধ
760 নাম : আনোৱাৰ বেগম স্বামীৰ নাম : শহৰ আলী ঘৰ নং : ২৫২ বয়স : 32 লিঙ্গ : মহিলা	FCM1371808 ফটো উপলব্ধ	761 নাম : মহম্মদ আলী পিতাৰ নাম : আকাছ আলী ঘৰ নং : ২৫২ বয়স : 32 লিঙ্গ : পুৰুষ	FCM1371819 ফটো উপলব্ধ	762 নাম : আব্দুল হক পিতাৰ নাম : কুদ্রত আলী ঘৰ নং : ২৫২ বয়স : 32 লিঙ্গ : পুৰুষ	FCM1371831 ফটো উপলব্ধ
763 নাম : খাজা বাহাউদ্দিন পিতাৰ নাম : আকাছ আলী ঘৰ নং : ২৫২ বয়স : 32 লিঙ্গ : পুৰুষ	FCM1371842 ফটো উপলব্ধ	E 764 নাম : ছালতী বেগম স্বামীৰ নাম : আলি আকবৰ ঘৰ নং : 252 বয়স : 31 লিঙ্গ : মহিলা	FCM0095927 ফটো উপলব্ধ	765 নাম : আলি আকবৰ পিতাৰ নাম : আকাছ আলী ঘৰ নং : ২৫২ বয়স : 30 লিঙ্গ : পুৰুষ	FCM1371820 ফটো উপলব্ধ
766 নাম : বহিম আলী পিতাৰ নাম : কুদ্রত আলি ঘৰ নং : ২৫২ বয়স : 28 লিঙ্গ : পুৰুষ	FCM0294629 ফটো উপলব্ধ	767 নাম : তালেপুউদ্দিন পিতাৰ নাম : ইৰফান আলী ঘৰ নং : ২৫২ বয়স : 28 লিঙ্গ : পুৰুষ	FCM0294587 ফটো উপলব্ধ	768 নাম : হৰবলা খাতুন স্বামীৰ নাম : খাজা বাহাউদ্দিন ঘৰ নং : 252 বয়স : 27 লিঙ্গ : মহিলা	FCM1754316 ফটো উপলব্ধ
769 নাম : ফৰিতন নেছা স্বামীৰ নাম : তালেপ উদ্দিন ঘৰ নং : 252 বয়স : 26 লিঙ্গ : মহিলা	FCM0492330 ফটো উপলব্ধ	770 নাম : তইমন নেছা স্বামীৰ নাম : মোহাম্মদ আলী ঘৰ নং : 252 বয়স : 26 লিঙ্গ : মহিলা	FCM2301588 ফটো উপলব্ধ	771 নাম : আজিৰা বেগম স্বামীৰ নাম : বহিম আলী ঘৰ নং : 252 বয়স : 26 লিঙ্গ : মহিলা	OIF0129064 ফটো উপলব্ধ
772 নাম : সেখ ফৰিদ পিতাৰ নাম : বাদশাহ আলী ঘৰ নং : 252 বয়স : 25 লিঙ্গ : পুৰুষ	OIF0079319 ফটো উপলব্ধ	773 নাম : ফাতেমা খাতুন স্বামীৰ নাম : আলী আকবৰ ঘৰ নং : 252 বয়স : 23 লিঙ্গ : মহিলা	OIF0073924 ফটো উপলব্ধ	774 নাম : আৰামীন বেওৱা স্বামীৰ নাম : ফক ঘৰ নং : ২৫৩ বয়স : 64 লিঙ্গ : মহিলা	FCM1368601 ফটো উপলব্ধ
775 নাম : আমিৰ আলী পিতাৰ নাম : ফক ঘৰ নং : 253 বয়স : 50 লিঙ্গ : পুৰুষ	OIF0022723 ফটো উপলব্ধ	776 নাম : আদৰনী স্বামীৰ নাম : আমীৰ ঘৰ নং : ২৫৩ বয়স : 46 লিঙ্গ : মহিলা	FCM1368623 ফটো উপলব্ধ	777 নাম : আতৰ আলী পিতাৰ নাম : আমিৰ আলী ঘৰ নং : 253 বয়স : 25 লিঙ্গ : পুৰুষ	OIF0015073 ফটো উপলব্ধ
778 নাম : লাল মিঞা পিতাৰ নাম : ইচুফ ঘৰ নং : ২৫৪ বয়স : 61 লিঙ্গ : পুৰুষ	FCM1368634 ফটো উপলব্ধ	779 নাম : মজীদ পিতাৰ নাম : সঞ্জল হক ঘৰ নং : ২৫৪ বয়স : 61 লিঙ্গ : পুৰুষ	FCM1368678 ফটো উপলব্ধ	780 নাম : বাতশী স্বামীৰ নাম : লাল মিঞা ঘৰ নং : ২৫৪ বয়স : 57 লিঙ্গ : মহিলা	FCM1368645 ফটো উপলব্ধ



781 নাম : হজৰত আলী পিতাৰ নাম: চান আলী ঘৰ নং : ২৫৪ বয়স : 51 লিঙ্গ : পুৰুষ	FCM1368690 ফটো উপলব্ধ	782 নাম : নজিব আলী পিতাৰ নাম: চানজল হক ঘৰ নং : ২৫৪ বয়স : 47 লিঙ্গ : পুৰুষ	FCM1368656 ফটো উপলব্ধ	S 783 নাম : সোনাভান স্বামীৰ নাম: নজিব ঘৰ নং : ২৫৪ বয়স : 44 লিঙ্গ : মহিলা	FCM1368667 ফটো উপলব্ধ
784 নাম : সাৰেদা খাতুন স্বামীৰ নাম: মজীদ ঘৰ নং : ২৫৪ বয়স : 43 লিঙ্গ : মহিলা	FCM1368689 ফটো উপলব্ধ	785 নাম : ইমান আলী পিতাৰ নাম: চান আলী ঘৰ নং : ২৫৪ বয়স : 40 লিঙ্গ : পুৰুষ	FCM1368703 ফটো উপলব্ধ	786 নাম : পুস্তক আলী পিতাৰ নাম: লাল মিঞা ঘৰ নং : ২৫৪ বয়স : 40 লিঙ্গ : পুৰুষ	FCM1368714 ফটো উপলব্ধ
787 নাম : ফুল মালা স্বামীৰ নাম: পুস্তক আলী ঘৰ নং : ২৫৪ বয়স : 38 লিঙ্গ : মহিলা	FCM1368725 ফটো উপলব্ধ	788 নাম : ছুফিয়া খাতুন স্বামীৰ নাম: ছোলেমান আলি ঘৰ নং : 254 বয়স : 38 লিঙ্গ : মহিলা	FCM0497149 ফটো উপলব্ধ	E 789 নাম : মাহিৰন নেচ স্বামীৰ নাম: হজৰত আলি ঘৰ নং : ২৫৪ বয়স : 36 লিঙ্গ : মহিলা	FCM1368769 ফটো উপলব্ধ
790 নাম : ছোলেমান আলি পিতাৰ নাম: লালমিঞা ঘৰ নং : ২৫৪ বয়স : 36 লিঙ্গ : পুৰুষ	FCM1368758 ফটো উপলব্ধ	791 নাম : বহিম আলি পিতাৰ নাম: লাল মিঞা ঘৰ নং : ২৫৪ বয়স : 34 লিঙ্গ : পুৰুষ	FCM1368736 ফটো উপলব্ধ	792 নাম : জৰিনা বেগম স্বামীৰ নাম: ইমান আলি ঘৰ নং : ২৫৪ বয়স : 33 লিঙ্গ : মহিলা	FCM1368747 ফটো উপলব্ধ
793 নাম : ফুলবাৰী স্বামীৰ নাম: বহিম আলী ঘৰ নং : 254 বয়স : 31 লিঙ্গ : মহিলা	FCM0599886 ফটো উপলব্ধ	794 নাম : শুকুৰ আলী পিতাৰ নাম: লালমিঞা ঘৰ নং : ২৫৪ বয়স : 29 লিঙ্গ : পুৰুষ	FCM1372209 ফটো উপলব্ধ	795 নাম : ইকিন আলী পিতাৰ নাম: নাল মিঞা ঘৰ নং : 254 বয়স : 27 লিঙ্গ : পুৰুষ	FCM1282813 ফটো উপলব্ধ
796 নাম : কাশেম আলী পিতাৰ নাম: হজৰত আলী ঘৰ নং : 254 বয়স : 27 লিঙ্গ : পুৰুষ	FCM1314319 ফটো উপলব্ধ	797 নাম : শ্বেখ ফৰিদ পিতাৰ নাম: পুস্তক আলী ঘৰ নং : 254 বয়স : 26 লিঙ্গ : পুৰুষ	FCM1252675 ফটো উপলব্ধ	798 নাম : ছুলতান আলী পিতাৰ নাম: মজীদ ঘৰ নং : 254 বয়স : 26 লিঙ্গ : পুৰুষ	FCM1791748 ফটো উপলব্ধ
799 নাম : মহিৰউদ্দিন পিতাৰ নাম: মজীদ আলী ঘৰ নং : 254 বয়স : 26 লিঙ্গ : পুৰুষ	FCM1822162 ফটো উপলব্ধ	800 নাম : কুতুবউদ্দিন পিতাৰ নাম: মজীদ আলী ঘৰ নং : 254 বয়স : 26 লিঙ্গ : পুৰুষ	FCM1822170 ফটো উপলব্ধ	801 নাম : মহীলা বেগম স্বামীৰ নাম: শুকুৰ আলী ঘৰ নং : 254 বয়স : 25 লিঙ্গ : মহিলা	FCM2297760 ফটো উপলব্ধ
E 802 নাম : অছেদা বেগম স্বামীৰ নাম: ইকিন আলী ঘৰ নং : 254 বয়স : 24 লিঙ্গ : মহিলা	FCM1934074 ফটো উপলব্ধ	803 নাম : আব্দুল আলী পিতাৰ নাম: পুস্তক আলী ঘৰ নং : 254 বয়স : 23 লিঙ্গ : পুৰুষ	FCM1712298 ফটো উপলব্ধ	804 নাম : ছাবিয়া খাতুন স্বামীৰ নাম: ছুলতান আলী ঘৰ নং : 254 বয়স : 22 লিঙ্গ : মহিলা	OIF0094177 ফটো উপলব্ধ
805 নাম : ছাহাৰ ভান স্বামীৰ নাম: শ্বেখ ফৰিদ ঘৰ নং : 254 বয়স : 19 লিঙ্গ : মহিলা	OIF0138537 ফটো উপলব্ধ	806 নাম : কাঞ্চন মালা স্বামীৰ নাম: জামাত আলী ঘৰ নং : ২৫৫ বয়স : 71 লিঙ্গ : মহিলা	FCM1368883 ফটো উপলব্ধ	807 নাম : ছামীৰন স্বামীৰ নাম: জালিমুদিন ঘৰ নং : ২৫৫ বয়স : 64 লিঙ্গ : মহিলা	FCM1368838 ফটো উপলব্ধ
808 নাম : আয়মালা স্বামীৰ নাম: জালিমুদিন ঘৰ নং : ২৫৫ বয়স : 62 লিঙ্গ : মহিলা	FCM1368849 ফটো উপলব্ধ	809 নাম : ইমান আলী পিতাৰ নাম: জহুল ঘৰ নং : ২৫৫ বয়স : 60 লিঙ্গ : পুৰুষ	FCM1368861 ফটো উপলব্ধ	810 নাম : মজীদ পিতাৰ নাম: জহুল ঘৰ নং : ২৫৫ বয়স : 59 লিঙ্গ : পুৰুষ	FCM1368850 ফটো উপলব্ধ



811	FCM1368918	ফটো উপলব্ধ	812	FCM1368894	ফটো উপলব্ধ	#2 813	FCM1368907	ফটো উপলব্ধ
নাম : গুজতি নেচা স্বামীৰ নাম: মজিদ আলী ঘৰ নং : ২৫৫ বয়স : 52 লিঙ্গ : মহিলা			নাম : কাচেম আলি পিতাৰ নাম: জামাত ঘৰ নং : ২৫৫ বয়স : 43 লিঙ্গ : পুৰুষ			নাম : চাহাম পিতাৰ নাম: জালিমুদ্দিন ঘৰ নং : ২৫৫ বয়স : 44 লিঙ্গ : পুৰুষ		
814	FCM1368805	ফটো উপলব্ধ	815	FCM1368816	ফটো উপলব্ধ	816	FCM0096859	ফটো উপলব্ধ
নাম : মৰিয়ম বেগম স্বামীৰ নাম: কাচেম আলী ঘৰ নং : ২৫৫ বয়স : 40 লিঙ্গ : মহিলা			নাম : আইনাফুলি বেগম স্বামীৰ নাম: ছাহাম আলি ঘৰ নং : ২৫৫ বয়স : 39 লিঙ্গ : মহিলা			নাম : আহমিনা খাতুন স্বামীৰ নাম: জামাত ঘৰ নং : 255 বয়স : 39 লিঙ্গ : মহিলা		
817	FCM1368770	ফটো উপলব্ধ	818	FCM1368792	ফটো উপলব্ধ	819	FCM1372221	ফটো উপলব্ধ
নাম : আক্ৰাম আলি পিতাৰ নাম: জালিমুদ্দিন ঘৰ নং : ২৫৫ বয়স : 37 লিঙ্গ : পুৰুষ			নাম : আমিৰন বেগম স্বামীৰ নাম: চিবেৰ আলি ঘৰ নং : ২৫৫ বয়স : 37 লিঙ্গ : মহিলা			নাম : ছিবেৰ আলী পিতাৰ নাম: জালিমুদ্দিন . ঘৰ নং : ২৫৫ বয়স : 35 লিঙ্গ : পুৰুষ		
820	FCM1368781	ফটো উপলব্ধ	821	FCM1372232	ফটো উপলব্ধ	822	FCM0295527	ফটো উপলব্ধ
নাম : ওৰফুলি বেগম স্বামীৰ নাম: আক্ৰাম আলি ঘৰ নং : ২৫৫ বয়স : 33 লিঙ্গ : মহিলা			নাম : মৰজিনা বেগম স্বামীৰ নাম: জামাত আলী ঘৰ নং : ২৫৫ বয়স : 33 লিঙ্গ : মহিলা			নাম : ফ. ৰিতন নেছা স্বামীৰ নাম: কাছেম আলি ঘৰ নং : ২৫৫ বয়স : 30 লিঙ্গ : মহিলা		
823	FCM0097048	ফটো উপলব্ধ	824	FCM0295535	ফটো উপলব্ধ	825	FCM1259530	ফটো উপলব্ধ
নাম : মহম্মদ গুলাপ আলী পিতাৰ নাম: মজিদ আলী ঘৰ নং : 255 বয়স : 28 লিঙ্গ : পুৰুষ			নাম : আকছেৰ আলি পিতাৰ নাম: জামাত আলী ঘৰ নং : ২৫৫ বয়স : 28 লিঙ্গ : পুৰুষ			নাম : আহাম্মদ আলী পিতাৰ নাম: জলীমুদ্দিন ঘৰ নং : 255 বয়স : 27 লিঙ্গ : পুৰুষ		
826	OIF0094441	ফটো উপলব্ধ	827	OIF0094524	ফটো উপলব্ধ	828	FCM2293082	ফটো উপলব্ধ
নাম : পাৰবিন চুলতানা স্বামীৰ নাম: আকছেৰ আলী ঘৰ নং : 255 বয়স : 26 লিঙ্গ : মহিলা			নাম : চনভান পিতাৰ নাম: মজিদ ঘৰ নং : 255 বয়স : 26 লিঙ্গ : মহিলা			নাম : লাল মিয়া পিতাৰ নাম: মজিদ আলী ঘৰ নং : 255 বয়স : 25 লিঙ্গ : পুৰুষ		
829	FCM1259621	ফটো উপলব্ধ	R 830	FCM1544543	ফটো উপলব্ধ	831	FCM2293090	ফটো উপলব্ধ
নাম : জৰিফুলী বেগম স্বামীৰ নাম: আহাম্মদ আলী ঘৰ নং : 255 বয়স : 24 লিঙ্গ : মহিলা			নাম : খুৰশিদা বেগম স্বামীৰ নাম: গৌলাপ আলী ঘৰ নং : 255 বয়স : 23 লিঙ্গ : মহিলা			নাম : খুৰছিদা বেগম স্বামীৰ নাম: মহম্মদ গুলাপ আলী ঘৰ নং : 255 বয়স : 23 লিঙ্গ : মহিলা		
832	OIF0094466	ফটো উপলব্ধ	833	OIF0025114	ফটো উপলব্ধ	834	OIF0130740	ফটো উপলব্ধ
নাম : মাজেদা বেগম স্বামীৰ নাম: লাল মিয়া ঘৰ নং : 255 বয়স : 23 লিঙ্গ : মহিলা			নাম : বুলি খাতুন স্বামীৰ নাম: কাদিৰ আলী ঘৰ নং : 255 বয়স : 22 লিঙ্গ : মহিলা			নাম : আইনাল পিতাৰ নাম: চাহাম ঘৰ নং : 255 বয়স : 22 লিঙ্গ : পুৰুষ		
835	OIF0025122	ফটো উপলব্ধ	836	OIF0155820	ফটো উপলব্ধ	837	OIF0136366	ফটো উপলব্ধ
নাম : কাদিৰ আলী পিতাৰ নাম: জামাত আলী ঘৰ নং : 255 বয়স : 21 লিঙ্গ : পুৰুষ			নাম : আলী হামিদ পিতাৰ নাম: জালিমুদ্দিন ঘৰ নং : 255 বয়স : 21 লিঙ্গ : পুৰুষ			নাম : ছামিৰন নেছা স্বামীৰ নাম: আইনাল ঘৰ নং : 255 বয়স : 20 লিঙ্গ : মহিলা		
E 838	FCM1368952	ফটো উপলব্ধ	839	FCM1368963	ফটো উপলব্ধ	840	FCM1368974	ফটো উপলব্ধ
নাম : চামচুল পিতাৰ নাম: ফৈয়াদিন ঘৰ নং : ২৫৭ বয়স : ৭৭ লিঙ্গ : পুৰুষ			নাম : পিয়াভান নেচা স্বামীৰ নাম: চামচুল ঘৰ নং : ২৫৭ বয়স : 64 লিঙ্গ : মহিলা			নাম : জামেলা স্বামীৰ নাম: হকজল ঘৰ নং : ২৫৭ বয়স : 59 লিঙ্গ : মহিলা		

841 নাম : দহীজল পিতাৰ নাম: ফেমুদিন ঘৰ নং : ২৫৭ বয়স : 54 লিঙ্গ : পুৰুষ	FCM1368985 ফটো উপলব্ধ	842 নাম : ইয়াজল হক পিতাৰ নাম: চামচুল ঘৰ নং : ২৫৭ বয়স : 47 লিঙ্গ : পুৰুষ	FCM1369002 ফটো উপলব্ধ	843 নাম : জমিলা স্বামীৰ নাম: দহীজল ঘৰ নং : ২৫৭ বয়স : 44 লিঙ্গ : মহিলা	FCM1368996 ফটো উপলব্ধ
844 নাম : আনোৱাৰা বেগম স্বামীৰ নাম: ইয়াজল হক ঘৰ নং : ২৫৭ বয়স : 43 লিঙ্গ : মহিলা	FCM1369013 ফটো উপলব্ধ	# 845 নাম : ইত্তাজ পিতাৰ নাম: ছামচুল ঘৰ নং : 257 বয়স : 46 লিঙ্গ : পুৰুষ	FCM1369024 ফটো উপলব্ধ	846 নাম : শ্বেৰ আলী পিতাৰ নাম: ছামচুল ঘৰ নং : ২৫৭ বয়স : 42 লিঙ্গ : পুৰুষ	FCM1369035 ফটো উপলব্ধ
847 নাম : ফকিৰ আলী পিতাৰ নাম: মাজাহাৰ আলী ঘৰ নং : ২৫৭ বয়স : 38 লিঙ্গ : পুৰুষ	FCM1369046 ফটো উপলব্ধ	848 নাম : চুকিভান নেচা স্বামীৰ নাম: মজাহাৰ বেগাৰী ঘৰ নং : ২৫৭ বয়স : 38 লিঙ্গ : মহিলা	FCM1372243 ফটো উপলব্ধ	849 নাম : হজৰত আলী পিতাৰ নাম: হকজল ঘৰ নং : ২৫৭ বয়স : 37 লিঙ্গ : পুৰুষ	FCM1371853 ফটো উপলব্ধ
# 850 নাম : চাইবেনী বেগম স্বামীৰ নাম: ইত্তাজ ঘৰ নং : 257 বয়স : 37 লিঙ্গ : মহিলা	FCM1369057 ফটো উপলব্ধ	851 নাম : ছানমিঞা পিতাৰ নাম: হকজল আলী ঘৰ নং : ২৫৭ বয়স : 35 লিঙ্গ : পুৰুষ	FCM0281253 ফটো উপলব্ধ	852 নাম : হালিমা বেগম স্বামীৰ নাম: শ্বেৰ আলী ঘৰ নং : ২৫৭ বয়স : 34 লিঙ্গ : মহিলা	FCM1369079 ফটো উপলব্ধ
853 নাম : সুন্দৰি বেগম স্বামীৰ নাম: ফকিৰ আলী ঘৰ নং : ২৫৭ বয়স : 33 লিঙ্গ : মহিলা	FCM2235792 ফটো উপলব্ধ	854 নাম : কাজলি স্বামীৰ নাম: হজৰত আলী ঘৰ নং : 257 বয়স : 30 লিঙ্গ : মহিলা	FCM0706465 ফটো উপলব্ধ	855 নাম : জহিৰ আলি পিতাৰ নাম: দহীজল ঘৰ নং : ২৫৭ বয়স : 30 লিঙ্গ : পুৰুষ	FCM1369068 ফটো উপলব্ধ
856 নাম : ছামছুদ্দিন পিতাৰ নাম: ফকিৰ আলী ঘৰ নং : 257 বয়স : 21 লিঙ্গ : পুৰুষ	OIF0011940 ফটো উপলব্ধ	857 নাম : জৰিফুল খাতুন স্বামীৰ নাম: জহিৰ আলী ঘৰ নং : 257 বয়স : 21 লিঙ্গ : মহিলা	OIF0032896 ফটো উপলব্ধ	858 নাম : বাছিদা খাতুন স্বামীৰ নাম: ছাদা ঘৰ নং : 257 বয়স : 20 লিঙ্গ : মহিলা	OIF0050328 ফটো উপলব্ধ
859 নাম : মন্তুভান স্বামীৰ নাম: সমচেৰ আলী ঘৰ নং : ২৫৮ বয়স : 71 লিঙ্গ : মহিলা	FCM1369080 ফটো উপলব্ধ	860 নাম : অছিমুদ্দিন পিতাৰ নাম: চমচেৰ আলী ঘৰ নং : ২৫৮ বয়স : 39 লিঙ্গ : পুৰুষ	FCM1369091 ফটো উপলব্ধ	861 নাম : আয়েচা খাতুন স্বামীৰ নাম: আচিম উদ্দিন ঘৰ নং : ২৫৮ বয়স : 29 লিঙ্গ : মহিলা	FCM0261305 ফটো উপলব্ধ
862 নাম : কমলা খাতুন স্বামীৰ নাম: বস্তুম আলী ঘৰ নং : 258 বয়স : 23 লিঙ্গ : মহিলা	FCM1934082 ফটো উপলব্ধ	863 নাম : পুস্তক আলী পিতাৰ নাম: সমসেৰ আলী ঘৰ নং : 258 বয়স : 23 লিঙ্গ : পুৰুষ	OIF0014365 ফটো উপলব্ধ	864 নাম : মহম্মদ আলী পিতাৰ নাম: কবা আলী ঘৰ নং : ২৫৯ বয়স : 59 লিঙ্গ : পুৰুষ	FCM1369115 ফটো উপলব্ধ
865 নাম : আছফুলী বেগম স্বামীৰ নাম: মহম্মদ আলী ঘৰ নং : ২৫৯ বয়স : 51 লিঙ্গ : মহিলা	FCM1369126 ফটো উপলব্ধ	866 নাম : আলতাফ পিতাৰ নাম: কবা ঘৰ নং : ২৫৯ বয়স : 46 লিঙ্গ : পুৰুষ	FCM1369137 ফটো উপলব্ধ	867 নাম : ফুল স্বামীৰ নাম: আলতাফ ঘৰ নং : ২৫৯ বয়স : 43 লিঙ্গ : মহিলা	FCM1369148 ফটো উপলব্ধ
868 নাম : আটাউল পিতাৰ নাম: কবা ঘৰ নং : ২৫৯ বয়স : 42 লিঙ্গ : পুৰুষ	FCM1369159 ফটো উপলব্ধ	869 নাম : জম্বৰুদ্দিন পিতাৰ নাম: কবা আলী ঘৰ নং : ২৫৯ বয়স : 42 লিঙ্গ : পুৰুষ	FCM1369160 ফটো উপলব্ধ	870 নাম : মৰত ভাননেচা স্বামীৰ নাম: আতাউৰ ৰহমান ঘৰ নং : ২৫৯ বয়স : 39 লিঙ্গ : মহিলা	FCM1369171 ফটো উপলব্ধ



871 নাম : জবেদা খাতুন স্বামীৰ নাম : জমৰুদ্দিন ঘৰ নং : ২৫৯ বয়স : 39 লিঙ্গ : মহিলা	FCM1369182 ফটো উপলব্ধ	# 872 নাম : মহৰুদ্দিন পিতাৰ নাম : কবা আলী ঘৰ নং : ২৫৯ বয়স : 39 লিঙ্গ : পুৰুষ	FCM1369193 ফটো উপলব্ধ	# 873 নাম : ৰূপতান নেছা স্বামীৰ নাম : মহৰুদ্দিন ঘৰ নং : 259 বয়স : 37 লিঙ্গ : মহিলা	FCM1713676 ফটো উপলব্ধ
874 নাম : আহাদ আলী পিতাৰ নাম : কবা আলী ঘৰ নং : 259 বয়স : 35 লিঙ্গ : পুৰুষ	FCM1570910 ফটো উপলব্ধ	#2 875 নাম : আলফেছ আলী পিতাৰ নাম : মহাম্মদ আলী ঘৰ নং : ২৫৯ বয়স : 35 লিঙ্গ : পুৰুষ	FCM1371864 ফটো উপলব্ধ	876 নাম : আব্বাহ আলী পিতাৰ নাম : মহাম্মদ আলী ঘৰ নং : ২৫৯ বয়স : 29 লিঙ্গ : পুৰুষ	FCM1371875 ফটো উপলব্ধ
877 নাম : সহিতান নেশা স্বামীৰ নাম : আহাদ আলী ঘৰ নং : 259 বয়স : 29 লিঙ্গ : মহিলা	FCM1347897 ফটো উপলব্ধ	878 নাম : সুল্তান আলী পিতাৰ নাম : আলতাফ আলী ঘৰ নং : 259 বয়স : 28 লিঙ্গ : পুৰুষ	FCM1348531 ফটো উপলব্ধ	879 নাম : শাহাদ আলী পিতাৰ নাম : কাবা আলী ঘৰ নং : 259 বয়স : 28 লিঙ্গ : পুৰুষ	FCM1347483 ফটো উপলব্ধ
880 নাম : ৰমিছা বেগম পিতাৰ নাম : মহাম্মদ আলী ঘৰ নং : 259 বয়স : 27 লিঙ্গ : মহিলা	FCM0678144 ফটো উপলব্ধ	881 নাম : কাবালী নেশা স্বামীৰ নাম : সুল্তান আলী ঘৰ নং : 259 বয়স : 26 লিঙ্গ : মহিলা	FCM1347855 ফটো উপলব্ধ	882 নাম : জিলেখা বেগম স্বামীৰ নাম : আলফেজ আলী ঘৰ নং : 259 বয়স : 25 লিঙ্গ : মহিলা	FCM0678490 ফটো উপলব্ধ
883 নাম : আনাফুলী নেছা স্বামীৰ নাম : সাহজাহান ঘৰ নং : 259 বয়স : 24 লিঙ্গ : মহিলা	OIF0043455 ফটো উপলব্ধ	884 নাম : আব্দুল জুব্বাৰ পিতাৰ নাম : মহাম্মদ আলী ঘৰ নং : 259 বয়স : 23 লিঙ্গ : পুৰুষ	FCM2293637 ফটো উপলব্ধ	885 নাম : সাহজাহান আলী পিতাৰ নাম : আব্দুল ঘৰ নং : 259 বয়স : 23 লিঙ্গ : পুৰুষ	OIF0043463 ফটো উপলব্ধ
886 নাম : জেচমিনা বেগম স্বামীৰ নাম : আব্বাহ আলী ঘৰ নং : 259 বয়স : 21 লিঙ্গ : মহিলা	FCM2293645 ফটো উপলব্ধ	887 নাম : কুব্বাত আলী পিতাৰ নাম : মহাম্মদ আলী ঘৰ নং : 259 বয়স : 21 লিঙ্গ : পুৰুষ	FCM2300176 ফটো উপলব্ধ	888 নাম : আহমদ আলী পিতাৰ নাম : কলিমুদ্দিন ঘৰ নং : 259 বয়স : 21 লিঙ্গ : পুৰুষ	FCM2304491 ফটো উপলব্ধ
889 নাম : জবেদ আলী পিতাৰ নাম : জামৰুদ্দিন ঘৰ নং : 259 বয়স : 20 লিঙ্গ : পুৰুষ	OIF0054791 ফটো উপলব্ধ	890 নাম : তোফাজল পিতাৰ নাম : জীনজানু ঘৰ নং : 261 বয়স : 61 লিঙ্গ : পুৰুষ	FCM1369308 ফটো উপলব্ধ	891 নাম : ফুলমতী স্বামীৰ নাম : চিৰাজল ঘৰ নং : ২৬১ বয়স : 56 লিঙ্গ : মহিলা	FCM1369240 ফটো উপলব্ধ
# 892 নাম : ছাহা পিতাৰ নাম : জনজালু ঘৰ নং : ২৬১ বয়স : 51 লিঙ্গ : পুৰুষ	FCM1369251 ফটো উপলব্ধ	893 নাম : মহম্মদ পিতাৰ নাম : জনজালু ঘৰ নং : ২৬১ বয়স : 47 লিঙ্গ : পুৰুষ	FCM1369273 ফটো উপলব্ধ	894 নাম : মনবাৰী স্বামীৰ নাম : ছাহা ঘৰ নং : ২৬১ বয়স : 46 লিঙ্গ : মহিলা	FCM1369262 ফটো উপলব্ধ
895 নাম : মালেকা স্বামীৰ নাম : মহম্মদ ঘৰ নং : ২৬১ বয়স : 42 লিঙ্গ : মহিলা	FCM1369284 ফটো উপলব্ধ	896 নাম : মহাম্মদ আলী পিতাৰ নাম : জনজালু ঘৰ নং : ২৬১ বয়স : 39 লিঙ্গ : পুৰুষ	FCM1369295 ফটো উপলব্ধ	897 নাম : জামৰুদ্দিন পিতাৰ নাম : তোফাজল হক ঘৰ নং : 261 বয়স : 33 লিঙ্গ : পুৰুষ	FCM0296996 ফটো উপলব্ধ
898 নাম : সলক ভান স্বামীৰ নাম : মহাম্মদ আলী ঘৰ নং : ২৬১ বয়স : 32 লিঙ্গ : মহিলা	FCM2235805 ফটো উপলব্ধ	899 নাম : মাকনি বেগম স্বামীৰ নাম : জামৰুদ্দিন ঘৰ নং : 261 বয়স : 32 লিঙ্গ : মহিলা	FCM0099465 ফটো উপলব্ধ	900 নাম : ফুল বাবু পিতাৰ নাম : শাহা আলী ঘৰ নং : 261 বয়স : 31 লিঙ্গ : পুৰুষ	FCM0099127 ফটো উপলব্ধ



901 নাম : হুছেন আলী পিতাৰ নাম: সাহা আলী ঘৰ নং : 261 বয়স : 29 লিঙ্গ : পুৰুষ	FCM009226 ফটো উপলব্ধ	902 নাম : ছলকভান বেগম পিতাৰ নাম: তফাজুল হক ঘৰ নং : 261 বয়স : 27 লিঙ্গ : মহিলা	FCM0678615 ফটো উপলব্ধ	903 নাম : আইনল হক পিতাৰ নাম: তোফাজুল ঘৰ নং : 261 বয়স : 24 লিঙ্গ : পুৰুষ	FCM0678631 ফটো উপলব্ধ
904 নাম : দিলবৰ হুছেইন পিতাৰ নাম: মহম্মদ ঘৰ নং : 261 বয়স : 24 লিঙ্গ : পুৰুষ	FCM1883008 ফটো উপলব্ধ	905 নাম : বদৰ উদ্দিন পিতাৰ নাম: মহম্মদ ঘৰ নং : 261 বয়স : 22 লিঙ্গ : পুৰুষ	OIF0119164 ফটো উপলব্ধ	906 নাম : জিলেহা বেগম স্বামীৰ নাম: আইনাল হক ঘৰ নং : 261 বয়স : 21 লিঙ্গ : মহিলা	OIF0149880 ফটো উপলব্ধ
907 নাম : মজীবৰ পিতাৰ নাম: হামীৰুদ্দিন ঘৰ নং : 262 বয়স : 49 লিঙ্গ : পুৰুষ	FCM1369502 ফটো উপলব্ধ	# 908 নাম : মজিত আলী পিতাৰ নাম: হামীৰুদ্দিন ঘৰ নং : 262 বয়স : 49 লিঙ্গ : পুৰুষ	FCM1369513 ফটো উপলব্ধ	909 নাম : বিলাছি বেগম স্বামীৰ নাম: চাহেব আলী ঘৰ নং : 262 বয়স : 48 লিঙ্গ : মহিলা	FCM1369488 ফটো উপলব্ধ
910 নাম : জানীব পিতাৰ নাম: ফজন ঘৰ নং : 262 বয়স : 43 লিঙ্গ : পুৰুষ	FCM1369433 ফটো উপলব্ধ	911 নাম : চালতী স্বামীৰ নাম: আবুল আলী ঘৰ নং : 262 বয়স : 43 লিঙ্গ : মহিলা	FCM1369499 ফটো উপলব্ধ	912 নাম : ফৰীতন স্বামীৰ নাম: হামেদ ঘৰ নং : 262 বয়স : 42 লিঙ্গ : মহিলা	FCM1369422 ফটো উপলব্ধ
913 নাম : মফিদা বেগম স্বামীৰ নাম: হাচেম আলী ঘৰ নং : 262 বয়স : 42 লিঙ্গ : মহিলা	FCM1369444 ফটো উপলব্ধ	# 914 নাম : আব্দুল আজিত পিতাৰ নাম: আব্দুল জলিল ঘৰ নং : 262 বয়স : 37 লিঙ্গ : পুৰুষ	OIF0036897 ফটো উপলব্ধ	915 নাম : বটফুল নেছা স্বামীৰ নাম: হানিফ আলি ঘৰ নং : 262 বয়স : 36 লিঙ্গ : মহিলা	FCM1369546 ফটো উপলব্ধ
916 নাম : জবেদা খাতুন স্বামীৰ নাম: জানিব আলি ঘৰ নং : 262 বয়স : 35 লিঙ্গ : মহিলা	FCM1369568 ফটো উপলব্ধ	917 নাম : মুক্তাৰ আলি পিতাৰ নাম: ফজল হক ঘৰ নং : 262 বয়স : 35 লিঙ্গ : পুৰুষ	FCM1369557 ফটো উপলব্ধ	918 নাম : আবুল কাসেম পিতাৰ নাম: আব্দুল জলিল ঘৰ নং : 262 বয়স : 34 লিঙ্গ : পুৰুষ	OIF0022731 ফটো উপলব্ধ
919 নাম : মিৰজান নেছা স্বামীৰ নাম: জাফৰ আলি ঘৰ নং : 262 বয়স : 33 লিঙ্গ : মহিলা	FCM1369524 ফটো উপলব্ধ	920 নাম : জ্যোৎস্না বেগম স্বামীৰ নাম: মুক্তাৰ আলি ঘৰ নং : 262 বয়স : 32 লিঙ্গ : মহিলা	FCM1369535 ফটো উপলব্ধ	921 নাম : বিলাত আলী পিতাৰ নাম: চাহাব আলি ঘৰ নং : 262 বয়স : 32 লিঙ্গ : পুৰুষ	FCM1371911 ফটো উপলব্ধ
#2 922 নাম : ফৰিতন নেছা স্বামীৰ নাম: আব্দুল আজিত ঘৰ নং : 262 বয়স : 33 লিঙ্গ : মহিলা	FCM0281154 ফটো উপলব্ধ	923 নাম : গিয়াছ উদ্দিন আহমেদ পিতাৰ নাম: সাহাব আলী ঘৰ নং : 262 বয়স : 30 লিঙ্গ : পুৰুষ	FCM1371897 ফটো উপলব্ধ	924 নাম : ছাবিবন নেছা স্বামীৰ নাম: বিলাত আলী ঘৰ নং : 262 বয়স : 30 লিঙ্গ : মহিলা	OIF0100388 ফটো উপলব্ধ
925 নাম : বহিম আলী পিতাৰ নাম: ফজল হক ঘৰ নং : 262 বয়স : 29 লিঙ্গ : পুৰুষ	FCM0261123 ফটো উপলব্ধ	926 নাম : বিল্লাল হুছেন পিতাৰ নাম: ছাহেব আলি ঘৰ নং : 262 বয়স : 26 লিঙ্গ : পুৰুষ	FCM0297176 ফটো উপলব্ধ	927 নাম : শেক ফৰিদ পিতাৰ নাম: হামেদ আলী ঘৰ নং : 262 বয়স : 26 লিঙ্গ : পুৰুষ	FCM0281170 ফটো উপলব্ধ
928 নাম : বুলবুল হুছেইন পিতাৰ নাম: হানিফ আলী ঘৰ নং : 262 বয়স : 26 লিঙ্গ : পুৰুষ	OIF0011601 ফটো উপলব্ধ	929 নাম : জয়নাল আবদিন পিতাৰ নাম: জানিব আলী ঘৰ নং : 262 বয়স : 26 লিঙ্গ : পুৰুষ	OIF0061994 ফটো উপলব্ধ	930 নাম : ছাইদৰ বহমান পিতাৰ নাম: হামেদ আলী ঘৰ নং : 262 বয়স : 25 লিঙ্গ : পুৰুষ	FCM1698190 ফটো উপলব্ধ

931 নাম : মল্লিকা খাতুন মাতৃৰ নাম: আজিৰন ঘৰ নং : 262 বয়স : 25 লিঙ্গ : মহিলা	OIF0134577 ফটো উপলব্ধ	932 নাম : হাচিনা বেগম পিতাৰ নাম: হাচেম আলী ঘৰ নং : 262 বয়স : 24 লিঙ্গ : মহিলা	FCM1476506 ফটো উপলব্ধ	933 নাম : আইনাল হক পিতাৰ নাম: চাহেব আলী ঘৰ নং : 262 বয়স : 24 লিঙ্গ : পুৰুষ	FCM2292985 ফটো উপলব্ধ
934 নাম : আইনাল হক পিতাৰ নাম: জানিব আলী ঘৰ নং : 262 বয়স : 24 লিঙ্গ : পুৰুষ	OIF0129114 ফটো উপলব্ধ	935 নাম : ছাৰভান নেছা স্বামীৰ নাম: বলবুল হুছেইন ঘৰ নং : 262 বয়স : 23 লিঙ্গ : মহিলা	OIF0115683 ফটো উপলব্ধ	936 নাম : আব ছামা পিতাৰ নাম: আব্দুল জলিল ঘৰ নং : 262 বয়স : 22 লিঙ্গ : পুৰুষ	FCM2301257 ফটো উপলব্ধ
937 নাম : মমতা বেগম স্বামীৰ নাম: আবুল কাসেম ঘৰ নং : 262 বয়স : 22 লিঙ্গ : মহিলা	FCM2301273 ফটো উপলব্ধ	938 নাম : ফাৰুক হুছেইন পিতাৰ নাম: হানিফ আলী ঘৰ নং : 262 বয়স : 22 লিঙ্গ : পুৰুষ	OIF0011544 ফটো উপলব্ধ	939 নাম : আফছাৰ আলী পিতাৰ নাম: জানিব ঘৰ নং : 262 বয়স : 22 লিঙ্গ : পুৰুষ	OIF0147637 ফটো উপলব্ধ
940 নাম : আবলকি নেছা পিতাৰ নাম: আবুল আলী ঘৰ নং : 262 বয়স : 22 লিঙ্গ : মহিলা	OIF0094730 ফটো উপলব্ধ	941 নাম : আব্দুল বাহেদ পিতাৰ নাম: হানিফ ঘৰ নং : 262 বয়স : 21 লিঙ্গ : পুৰুষ	OIF0103879 ফটো উপলব্ধ	942 নাম : মাচুমা বেগম পিতাৰ নাম: হাচেম আলী ঘৰ নং : 262 বয়স : 20 লিঙ্গ : মহিলা	OIF0101352 ফটো উপলব্ধ
943 নাম : আব্দুল ছালাম পিতাৰ নাম: আবুল আলী ঘৰ নং : 262 বয়স : 20 লিঙ্গ : পুৰুষ	OIF0090233 ফটো উপলব্ধ	944 নাম : সাহেদা বেগম স্বামীৰ নাম: জয়নাল আবদিন ঘৰ নং : 262 বয়স : 20 লিঙ্গ : মহিলা	OIF0153916 ফটো উপলব্ধ	945 নাম : হালীমন স্বামীৰ নাম: ফজল ঘৰ নং : 262 জি বয়স : 83 লিঙ্গ : মহিলা	FCM1369342 ফটো উপলব্ধ
946 নাম : চাইবেনী স্বামীৰ নাম: হামীৰুদিন ঘৰ নং : 262 জি বয়স : 72 লিঙ্গ : মহিলা	FCM1369455 ফটো উপলব্ধ	947 নাম : হবীভান স্বামীৰ নাম: ফজল ঘৰ নং : 262 জি বয়স : 61 লিঙ্গ : মহিলা	FCM1369353 ফটো উপলব্ধ	948 নাম : হাচেম আলী পিতাৰ নাম: ফজল হক ঘৰ নং : 262 জি বয়স : 60 লিঙ্গ : পুৰুষ	FCM1369364 ফটো উপলব্ধ
949 নাম : আজিৰন স্বামীৰ নাম: আব্দুল জলিল ঘৰ নং : 262 জি বয়স : 59 লিঙ্গ : মহিলা	FCM1369400 ফটো উপলব্ধ	950 নাম : চাহেব আলী পিতাৰ নাম: হামীৰুদিন ঘৰ নং : 262 জি বয়স : 57 লিঙ্গ : পুৰুষ	FCM1369466 ফটো উপলব্ধ	951 নাম : চিৰাজল পিতাৰ নাম: জনজালু ঘৰ নং : 262 জি বয়স : 55 লিঙ্গ : পুৰুষ	FCM1369320 ফটো উপলব্ধ
952 নাম : হানিফ পিতাৰ নাম: ফজল ঘৰ নং : 262 জি বয়স : 54 লিঙ্গ : পুৰুষ	FCM1369411 ফটো উপলব্ধ	953 নাম : জামীৰন স্বামীৰ নাম: তোফাজুল ঘৰ নং : 262 জি বয়স : 54 লিঙ্গ : মহিলা	FCM1369319 ফটো উপলব্ধ	954 নাম : আবুল আলী পিতাৰ নাম: হামীৰুদিন ঘৰ নং : 262 জি বয়স : 53 লিঙ্গ : পুৰুষ	FCM1369477 ফটো উপলব্ধ
955 নাম : হামেদ আলী পিতাৰ নাম: ফজল ঘৰ নং : 262 জি বয়স : 51 লিঙ্গ : পুৰুষ	FCM1369386 ফটো উপলব্ধ				



956	1	OIF0168658
নাম : বুবিলা খাতুন স্বামীৰ নাম : আইনাল হক ঘৰ নং : 236 বয়স : 18 লিঙ্গ : মহিলা		
ফটো উপলব্ধ		

957	1	OIF0169300
নাম : মাহমুদা বেগম স্বামীৰ নাম : আব্দুল খালিক ঘৰ নং : 225 বয়স : 18 লিঙ্গ : মহিলা		
ফটো উপলব্ধ		

958	1	OIF0170290
নাম : বাবিলা খাতুন স্বামীৰ নাম : বাছৰ আলী ঘৰ নং : 235 বয়স : 18 লিঙ্গ : মহিলা		
ফটো উপলব্ধ		

959	1	OIF0172080
নাম : বেহুলা বেগম স্বামীৰ নাম : বৰকত আলী ঘৰ নং : 235 বয়স : 21 লিঙ্গ : মহিলা		
ফটো উপলব্ধ		



960	1	OIF0192237
নাম : মাহা আলী পিতাৰ নাম : চকমল ঘৰ নং : 228 ক বয়স : 18 লিঙ্গ : পুৰুষ		
ফটো উপলব্ধ		

961	1	OIF0194019
নাম : হালিমা বেগম পিতাৰ নাম : আহিনাল হক ঘৰ নং : 225 বয়স : 23 লিঙ্গ : মহিলা		
ফটো উপলব্ধ		

962	1	OIF0194043
নাম : ছহিতন বেগম পিতাৰ নাম : দলু মিঞা ঘৰ নং : 236 বয়স : 20 লিঙ্গ : মহিলা		
ফটো উপলব্ধ		

963	1	FCM1369580
নাম : বহিমা খাতুন স্বামীৰ নাম : মজীদ ঘৰ নং : 262 বয়স : 48 লিঙ্গ : মহিলা		
ফটো উপলব্ধ		

## ভোটাৰৰ সাৰাংশ

## A) ভোটাৰৰ সংখ্যা

	তালিকাৰ প্ৰকাৰ	তালিকাৰ চিনাক্তকৰণ	ভোটাৰৰ সংখ্যা							
			পুৰুষ	মহিলা	৩য় লিঙ্গ	মুঠ				
I	মূল তালিকা	মূল তালিকা	বিশেষ সংশোধন, 2026 চনৰ পূৰ্বৰ 2025 চনৰ মূল তালিকাৰ লগত থকা সংযোজন সমূহ একত্ৰিতকৰন কৰা তালিকা।				484	470	1	955
II	যোগ তালিকা	পৰিপূৰক 1	বিশেষ সংক্ষিপ্ত সংশোধন, 2026				0	4	0	4
		পৰিপূৰক 2	অনবিচ্ছিন্ন সংশোধন 2026				1	3	0	4
			মুঠ				1	7	0	8
III	বিয়োজন তালিকা	পৰিপূৰক 1	বিশেষ সংক্ষিপ্ত সংশোধন, 2026				13	21	0	34
		পৰিপূৰক 2	অনবিচ্ছিন্ন সংশোধন 2026				0	1	0	1
			মুঠ				13	22	0	35
IV	লিংগ ক্ষেত্ৰত পৰিবৰ্তনৰ বাবে পাৰ্থক্য					0	0	0	0	
এই সংশোধনৰ পিছত ভোটাৰ তালিকাত ভোটাৰৰ মুঠ সংখ্যা (I+II-III+IV)						472	455	1	928	

## B) শুধৰনীৰ সংখ্যা

তালিকাৰ প্ৰকাৰ	তালিকাৰ চিনাক্তকৰণ	শুধৰনীৰ সংখ্যা
পৰিপূৰক 1	বিশেষ সংক্ষিপ্ত সংশোধন, 2026	87
পৰিপূৰক 2	অনবিচ্ছিন্ন সংশোধন 2026	7
	মুঠ	94

নিৰ্বাচক পঞ্জীয়ন বিষয়াৰ স্বাক্ষৰ

E-মত, S-স্থানান্তৰিত/ বাসস্থান পৰিবৰ্তন, R-প্ৰতিলিপি, M-নিখোজ, Q-অযোগ্য