



ভোটাৰ তালিকা 2026 S03 অসম

বিধানসভা সমষ্টিৰ নম্বৰ, নাম আৰু সংৰক্ষণৰ স্থিতি : 50 - মঙলদৈ (সাধাৰণ)		খণ্ড নং : 243																			
এই বিধানসভা সমষ্টিত কোন সংসদীয় সমষ্টিৰ অন্তৰ্গত তাৰ নম্বৰ, নাম আৰু সংৰক্ষণ স্থিতি : 4 - দৰং-ওদালগুৰি (সাধাৰণ)																					
1. সংশোধনৰ বিৱৰণ																					
সংশোধনৰ বছৰ	2026	তালিকাৰ চিনাক্তকৰণ																			
ভিত্তি তাৰিখ	01-04-2026	বিশেষ সংশোধন, 2026 চনৰ পূৰ্বৰ 2025 চনৰ মূল তালিকাৰ লগত থকা সংযোজন সমূহ একত্ৰিতকৰণ কৰা তালিকা।																			
সংশোধনৰ প্ৰকাৰ	বিশেষ সংশোধন 2026																				
প্ৰকাশনৰ তাৰিখ	23-03-2026																				
2. খণ্ড আৰু ভোটগ্ৰহন কেন্দ্ৰৰ বিৱৰণ																					
খণ্ডৰ অন্তৰ্গত এলেকা সমূহৰ নম্বৰ আৰু নাম																					
1-ধনশিৰিকাষ(অংশ)		<table style="width: 100%; border-collapse: collapse;"> <tr> <td style="width: 50%;">মূল চহৰ/গাওঁ</td> <td style="width: 50%;">: ধনশ্ৰীকাষ চাপৰী</td> </tr> <tr> <td>ৱাৰ্ড নং</td> <td>:</td> </tr> <tr> <td>ডাকঘৰ</td> <td>: মঙলদৈ</td> </tr> <tr> <td>পুলিচ থানা</td> <td>: মঙলদৈ</td> </tr> <tr> <td>ব্লক</td> <td>: পশ্চিম মঙলদৈ</td> </tr> <tr> <td>ৰাজহ চক্ৰ</td> <td>: মঙলদৈ</td> </tr> <tr> <td>জিলা</td> <td>: দৰং</td> </tr> <tr> <td>পিনকোড</td> <td>: 784125</td> </tr> </table>				মূল চহৰ/গাওঁ	: ধনশ্ৰীকাষ চাপৰী	ৱাৰ্ড নং	:	ডাকঘৰ	: মঙলদৈ	পুলিচ থানা	: মঙলদৈ	ব্লক	: পশ্চিম মঙলদৈ	ৰাজহ চক্ৰ	: মঙলদৈ	জিলা	: দৰং	পিনকোড	: 784125
মূল চহৰ/গাওঁ	: ধনশ্ৰীকাষ চাপৰী																				
ৱাৰ্ড নং	:																				
ডাকঘৰ	: মঙলদৈ																				
পুলিচ থানা	: মঙলদৈ																				
ব্লক	: পশ্চিম মঙলদৈ																				
ৰাজহ চক্ৰ	: মঙলদৈ																				
জিলা	: দৰং																				
পিনকোড	: 784125																				
2-ধনশিৰিকাষ (অংশ)																					
3. ভোটগ্ৰহন কেন্দ্ৰৰ বিৱৰণ																					
ভোটগ্ৰহন কেন্দ্ৰৰ নম্বৰ আৰু নাম :		ভোটগ্ৰহন কেন্দ্ৰৰ প্ৰকাৰ (পুৰুষ/মহিলা/সাধাৰণ)		সাধাৰণ																	
243 - ধনশিৰিকাষ কাঠনী প্ৰাথমিক বিদ্যালয় (মধ্য)		খণ্ডৰ অন্তৰ্গত সহায়ক ভোটগ্ৰহন কেন্দ্ৰৰ সংখ্যা :		0																	
ভোটগ্ৰহন কেন্দ্ৰৰ ঠিকনা :																					
ধনশিৰিকাষ কাঠনী প্ৰাথমিক বিদ্যালয়, ধনশিৰিকাষ																					
4. ভোটাৰৰ সংখ্যা																					
আৰম্ভনি ক্ৰমিক নং	শেষ ক্ৰমিক নং	মুঠ ভোটাৰ																			
		পুৰুষ	মহিলা	৩য় লিঙ্গ	মুঠ																
1	908	457	434	0	891																

নিৰ্বাচক পঞ্জীয়ন বিষয়াৰ স্বাক্ষৰ



Nazri Naksha

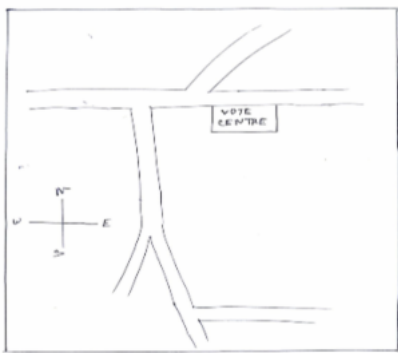

Google Map View



Polling Station Building Front View



ভোটগ্ৰহন কেন্দ্ৰৰ সন্মুখৰ দৃশ্য



Cad View

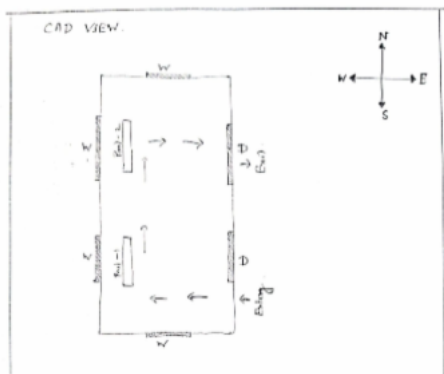

Key MAP View

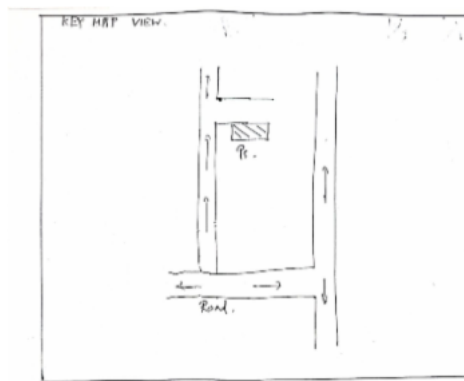



1 নাম : আহামদ আলী পিতাৰ নাম: গমিৰ আলী ঘৰ নং : ১০৮ বয়স : 59 লিঙ্গ : পুৰুষ	FCM1360254 ফটো উপলব্ধ	2 নাম : দৰবেশ আলী পিতাৰ নাম: আহমদ আলী ঘৰ নং : ১০৮ বয়স : 39 লিঙ্গ : পুৰুষ	FCM1360276 ফটো উপলব্ধ	3 নাম : আমিনুল হক পিতাৰ নাম: আহমদ আলী ঘৰ নং : ১০৮ বয়স : 37 লিঙ্গ : পুৰুষ	FCM1360287 ফটো উপলব্ধ
4 নাম : আব্দুল আৰাল পিতাৰ নাম: আহমদ আলী ঘৰ নং : 108 বয়স : 30 লিঙ্গ : পুৰুষ	FCM1890466 ফটো উপলব্ধ	5 নাম : নিলীমা বেগম স্বামীৰ নাম: আমিনুল হক. ঘৰ নং : 108 বয়স : 26 লিঙ্গ : মহিলা	FCM0679506 ফটো উপলব্ধ	6 নাম : আবুল ছায়েদ পিতাৰ নাম: আহমেদ আলী ঘৰ নং : 108 বয়স : 24 লিঙ্গ : পুৰুষ	FCM1890391 ফটো উপলব্ধ
7 নাম : আনতাজ আলী পিতাৰ নাম: আহামদ আলী ঘৰ নং : 108 বয়স : 23 লিঙ্গ : পুৰুষ	FCM1932490 ফটো উপলব্ধ	8 নাম : ছাহিদা বেগম স্বামীৰ নাম: আনতাজ আলী ঘৰ নং : 108 বয়স : 21 লিঙ্গ : মহিলা	FCM2290831 ফটো উপলব্ধ	9 নাম : ফৰিদা নেছা স্বামীৰ নাম: আব্দুল আৰাল ঘৰ নং : 108 বয়স : 20 লিঙ্গ : মহিলা	OIF0032813 ফটো উপলব্ধ
10 নাম : নবিৰ ইছলাম পিতাৰ নাম: দৰবেশ আলি ঘৰ নং : ১০৮ বয়স : 19 লিঙ্গ : পুৰুষ	OIF0162628 ফটো উপলব্ধ	11 নাম : আককাবৰ আলী পিতাৰ নাম: আহাজুদ্দীন ঘৰ নং : ১০৯ বয়স : 84 লিঙ্গ : পুৰুষ	FCM1360298 ফটো উপলব্ধ	12 নাম : হনুফা স্বামীৰ নাম: আককাবৰ ঘৰ নং : ১০৯ বয়স : 69 লিঙ্গ : মহিলা	FCM1360301 ফটো উপলব্ধ
13 নাম : হানিফ পিতাৰ নাম: আককাবৰ আলী ঘৰ নং : 109 বয়স : 28 লিঙ্গ : পুৰুষ	FCM0431890 ফটো উপলব্ধ	14 নাম : তাছলিমা বেগম স্বামীৰ নাম: হানিফ ঘৰ নং : 109 বয়স : 26 লিঙ্গ : মহিলা	OIF0060251 ফটো উপলব্ধ	15 নাম : হাবিজুৰ পিতাৰ নাম: আকাবৰ আলী ঘৰ নং : 109 বয়স : 25 লিঙ্গ : পুৰুষ	FCM0615088 ফটো উপলব্ধ
16 নাম : ফাতেমা খাতুন স্বামীৰ নাম: হাবিজুৰ ঘৰ নং : 109 বয়স : 23 লিঙ্গ : মহিলা	OIF0060269 ফটো উপলব্ধ	17 নাম : আবিৰন নেছা স্বামীৰ নাম: তছৰ আলী ঘৰ নং : ১১০ বয়স : 54 লিঙ্গ : মহিলা	FCM1360323 ফটো উপলব্ধ	18 নাম : আকালিমা বেগম স্বামীৰ নাম: তছৰ আলী ঘৰ নং : ১১০ বয়স : 46 লিঙ্গ : মহিলা	FCM1360334 ফটো উপলব্ধ
19 নাম : জামিৰ নেছা স্বামীৰ নাম: আলি আহমদ ঘৰ নং : ১১১ বয়স : 38 লিঙ্গ : মহিলা	FCM0240838 ফটো উপলব্ধ	20 নাম : নবিৰ ইছলাম পিতাৰ নাম: তছৰ আলি ঘৰ নং : ১১০ বয়স : 38 লিঙ্গ : পুৰুষ	FCM0240846 ফটো উপলব্ধ	21 নাম : আলি আহমদ পিতাৰ নাম: তছৰ আলি ঘৰ নং : ১১০ বয়স : 36 লিঙ্গ : পুৰুষ	FCM0240929 ফটো উপলব্ধ
22 নাম : মইনুল হক পিতাৰ নাম: তছৰ আলি ঘৰ নং : ১১০ বয়স : 36 লিঙ্গ : পুৰুষ	FCM1363753 ফটো উপলব্ধ	23 নাম : পাৰবিন বেগম স্বামীৰ নাম: মইনুল হক ঘৰ নং : ১১০ বয়স : 29 লিঙ্গ : মহিলা	FCM1363764 ফটো উপলব্ধ	24 নাম : ৰফিকুল ইছলাম পিতাৰ নাম: তছৰ আলী ঘৰ নং : 110 বয়স : 26 লিঙ্গ : পুৰুষ	OIF0123240 ফটো উপলব্ধ
25 নাম : মহাম্মদ আলী পিতাৰ নাম: তছৰ আলী ঘৰ নং : 110 বয়স : 26 লিঙ্গ : পুৰুষ	OIF0123265 ফটো উপলব্ধ	26 নাম : আলি আকবৰ পিতাৰ নাম: তছৰ আলী ঘৰ নং : 110 বয়স : 25 লিঙ্গ : পুৰুষ	FCM0574756 ফটো উপলব্ধ	27 নাম : হাছিনা খাতুন স্বামীৰ নাম: ৰফিকুল ইছলাম ঘৰ নং : 110 বয়স : 23 লিঙ্গ : মহিলা	OIF0123257 ফটো উপলব্ধ
28 নাম : বেজিয়া খাতুন স্বামীৰ নাম: আলী আকবৰ ঘৰ নং : 110 বয়স : 22 লিঙ্গ : মহিলা	OIF0027011 ফটো উপলব্ধ	29 নাম : আব্দুল লতিফ পিতাৰ নাম: ইস্তাজুল ঘৰ নং : ১১১ বয়স : 39 লিঙ্গ : পুৰুষ	FCM1360367 ফটো উপলব্ধ	30 নাম : ইজিভান নেছা স্বামীৰ নাম: আব্দুল লতিফ ঘৰ নং : 111 বয়স : 33 লিঙ্গ : মহিলা	FCM0012898 ফটো উপলব্ধ



31 নাম : আফতাৰ লুছাইন পিতাৰ নাম: আব্দুল লতিফ ঘৰ নং : ১১১ বয়স : 19 লিঙ্গ : পুৰুষ	OIF0146589 ফটো উপলব্ধ	32 নাম : জমিলা স্বামীৰ নাম: মুছলিম ঘৰ নং : ১১২ বয়স : 54 লিঙ্গ : মহিলা	FCM1360389 ফটো উপলব্ধ	33 নাম : হজৰত আলী পিতাৰ নাম: মুছলিম আলী ঘৰ নং : ১১২ বয়স : 38 লিঙ্গ : পুৰুষ	FCM1363377 ফটো উপলব্ধ
34 নাম : হাইদৰ আলি পিতাৰ নাম: মুছলিম আলি ঘৰ নং : ১১২ বয়স : 34 লিঙ্গ : পুৰুষ	FCM1360390 ফটো উপলব্ধ	35 নাম : আলেকজান বেগম স্বামীৰ নাম: আব্দুল ছালাম ঘৰ নং : ১১২ বয়স : 34 লিঙ্গ : মহিলা	FCM1360403 ফটো উপলব্ধ	36 নাম : গুলেছা খাতুন স্বামীৰ নাম: হজৰত আলী ঘৰ নং : ১১২ বয়স : 32 লিঙ্গ : মহিলা	FCM1363388 ফটো উপলব্ধ
37 নাম : আমিনা খাতুন স্বামীৰ নাম: হাইদৰ আলি ঘৰ নং : ১১৩ বয়স : 29 লিঙ্গ : মহিলা	FCM0241885 ফটো উপলব্ধ	38 নাম : মহিবৰ পিতাৰ নাম: চাহাজামাল ঘৰ নং : ১১৩ বয়স : 46 লিঙ্গ : পুৰুষ	FCM1360414 ফটো উপলব্ধ	39 নাম : হালিমন স্বামীৰ নাম: মহিবৰ ঘৰ নং : ১১৩ বয়স : 42 লিঙ্গ : মহিলা	FCM1360425 ফটো উপলব্ধ
40 নাম : হাছেন আলী পিতাৰ নাম: মহিবৰ ঘৰ নং : 113 বয়স : 26 লিঙ্গ : পুৰুষ	FCM1443399 ফটো উপলব্ধ	41 নাম : ফৈজুদ্দিন পিতাৰ নাম: দনিছ ঘৰ নং : ১১৪ বয়স : 77 লিঙ্গ : পুৰুষ	FCM1360447 ফটো উপলব্ধ	D 42 নাম : জৰিনা বেগম স্বামীৰ নাম: ফজলিন ঘৰ নং : ১১৪ বয়স : 64 লিঙ্গ : মহিলা	FCM1360458 ফটো উপলব্ধ
43 নাম : জমিদাৰ পিতাৰ নাম: ফৈজুদ্দিন ঘৰ নং : ১১৪ বয়স : 57 লিঙ্গ : পুৰুষ	FCM1360470 ফটো উপলব্ধ	44 নাম : খাইৰন স্বামীৰ নাম: ফৈজুদ্দিন ঘৰ নং : ১১৪ বয়স : 54 লিঙ্গ : মহিলা	FCM1360469 ফটো উপলব্ধ	E 45 নাম : তয়ভান স্বামীৰ নাম: জমিদাৰ ঘৰ নং : ১১৪ বয়স : 49 লিঙ্গ : মহিলা	FCM1360481 ফটো উপলব্ধ
46 নাম : জবান আলী পিতাৰ নাম: ফৈজুদ্দিন আলী ঘৰ নং : ১১৪ বয়স : 44 লিঙ্গ : পুৰুষ	FCM1360492 ফটো উপলব্ধ	47 নাম : নূৰ জাহান স্বামীৰ নাম: জোৱান আলি ঘৰ নং : ১১৪ বয়স : 43 লিঙ্গ : মহিলা	FCM2235601 ফটো উপলব্ধ	48 নাম : চুমৰ আলি পিতাৰ নাম: ফৈজুদ্দিন আলি ঘৰ নং : ১১৪ বয়স : 42 লিঙ্গ : পুৰুষ	FCM1360527 ফটো উপলব্ধ
49 নাম : জমিৰণ বেগম স্বামীৰ নাম: চুমৰ আলি ঘৰ নং : ১১৪ বয়স : 36 লিঙ্গ : মহিলা	FCM1360505 ফটো উপলব্ধ	50 নাম : মইনুদ্দিন আলি পিতাৰ নাম: ফৈজুদ্দিন আলি ঘৰ নং : ১১৪ বয়স : 36 লিঙ্গ : পুৰুষ	FCM1360516 ফটো উপলব্ধ	51 নাম : অবাইদুল্লা হক পিতাৰ নাম: ফৈজুদ্দিন আলি ঘৰ নং : ১১৪ বয়স : 31 লিঙ্গ : পুৰুষ	FCM2235612 ফটো উপলব্ধ
52 নাম : বানেছা খাতুন স্বামীৰ নাম: মইনুদ্দিন আলি ঘৰ নং : 114 বয়স : 31 লিঙ্গ : মহিলা	FCM0432419 ফটো উপলব্ধ	53 নাম : কিতাব আলী পিতাৰ নাম: ফৈজুদ্দিন আলী ঘৰ নং : 114 বয়স : 29 লিঙ্গ : পুৰুষ	FCM0015297 ফটো উপলব্ধ	54 নাম : ইব্রাদুল হক পিতাৰ নাম: জমিদাৰ ঘৰ নং : 114 বয়স : 28 লিঙ্গ : পুৰুষ	FCM0612168 ফটো উপলব্ধ
55 নাম : মোজি. বান খাতুন স্বামীৰ নাম: অবাইদুল্লা হক ঘৰ নং : 114 বয়স : 26 লিঙ্গ : মহিলা	FCM0433193 ফটো উপলব্ধ	56 নাম : নাজিমা বেগম স্বামীৰ নাম: ইব্রাদুল হক ঘৰ নং : 114 বয়স : 26 লিঙ্গ : মহিলা	OIF0031468 ফটো উপলব্ধ	57 নাম : ওৱাহ কুৰনী পিতাৰ নাম: ফৈজুদ্দিন আলি ঘৰ নং : 114 বয়স : 24 লিঙ্গ : পুৰুষ	FCM177366 ফটো উপলব্ধ
58 নাম : ইক্ৰামুল পিতাৰ নাম: জমিদাৰ ঘৰ নং : 114 বয়স : 22 লিঙ্গ : পুৰুষ	OIF0055376 ফটো উপলব্ধ	59 নাম : কমেলা খাতুন স্বামীৰ নাম: কিতাব আলী ঘৰ নং : 114 বয়স : 21 লিঙ্গ : মহিলা	OIF0021477 ফটো উপলব্ধ	D 60 নাম : ৰোকিয়া বেওৱা স্বামীৰ নাম: বোবাদ ঘৰ নং : ১১৫ বয়স : 59 লিঙ্গ : মহিলা	FCM1360538 ফটো উপলব্ধ



61	FCM1363275	ফটো উপলব্ধ	62	FCM1363286	ফটো উপলব্ধ	63	FCM1363297	ফটো উপলব্ধ
নাম : হজৰত আলী পিতাৰ নাম: কুব্বাত আলী ঘৰ নং : ১১৫ বয়স : 36 লিঙ্গ : পুৰুষ			নাম : বানেজ আলী পিতাৰ নাম: কুব্বাত আলী ঘৰ নং : ১১৫ বয়স : 34 লিঙ্গ : পুৰুষ			নাম : মমেনা খাতুন স্বামীৰ নাম: হজৰত আলী ঘৰ নং : ১১৫ বয়স : 32 লিঙ্গ : মহিলা		
64	FCM1762988	ফটো উপলব্ধ	65	FCM1360550	ফটো উপলব্ধ	66	FCM1360561	ফটো উপলব্ধ
নাম : ছকিনা বেগম স্বামীৰ নাম: বানেজ আলী ঘৰ নং : 115 বয়স : 23 লিঙ্গ : মহিলা			নাম : আজতান স্বামীৰ নাম: দহিজল আলি ঘৰ নং : ১১৬ বয়স : 59 লিঙ্গ : মহিলা			নাম : হবিব পিতাৰ নাম: দহিজল ঘৰ নং : ১১৬ বয়স : 44 লিঙ্গ : পুৰুষ		
67	FCM1360572	ফটো উপলব্ধ	68	FCM1363399	ফটো উপলব্ধ	69	FCM1360583	ফটো উপলব্ধ
নাম : নাহিলা বেগম স্বামীৰ নাম: হবিবৰ বহমান ঘৰ নং : ১১৬ বয়স : 38 লিঙ্গ : মহিলা			নাম : মহিদুল ইছলাম পিতাৰ নাম: দহিজল আলী ঘৰ নং : ১১৬ বয়স : 38 লিঙ্গ : পুৰুষ			নাম : আবুল বাছেদ পিতাৰ নাম: দহিজল আলী ঘৰ নং : ১১৬ বয়স : 35 লিঙ্গ : পুৰুষ		
70	FCM1360594	ফটো উপলব্ধ	71	FCM1363402	ফটো উপলব্ধ	72	FCM1363413	ফটো উপলব্ধ
নাম : দিলছুচ বেগম স্বামীৰ নাম: আব্দুল বাজেদ ঘৰ নং : ১১৬ বয়স : 34 লিঙ্গ : মহিলা			নাম : আব্দুল আওৱাল পিতাৰ নাম: দহিজল আলী ঘৰ নং : ১১৬ বয়স : 34 লিঙ্গ : পুৰুষ			নাম : মাজম আলী পিতাৰ নাম: দহিজল আলী ঘৰ নং : ১১৬ বয়স : 32 লিঙ্গ : পুৰুষ		
73	FCM1363435	ফটো উপলব্ধ	E 74	FCM1363424	ফটো উপলব্ধ	75	FCM0465641	ফটো উপলব্ধ
নাম : আকলিমা বেগম স্বামীৰ নাম: মহিদুল ইছলাম ঘৰ নং : ১১৬ বয়স : 32 লিঙ্গ : মহিলা			নাম : ফজিৰন নেছা স্বামীৰ নাম: মাজম আলী ঘৰ নং : ১১৬ বয়স : 31 লিঙ্গ : মহিলা			নাম : নৰ বক্তো পিতাৰ নাম: দহিজল আলী ঘৰ নং : ১১৬ বয়স : 31 লিঙ্গ : পুৰুষ		
76	FCM0287284	ফটো উপলব্ধ	77	FCM0675165	ফটো উপলব্ধ	# 78	FCM1312248	ফটো উপলব্ধ
নাম : নৰ আমিন পিতাৰ নাম: দহিজল আলী ঘৰ নং : ১১৬ বয়স : 30 লিঙ্গ : পুৰুষ			নাম : গুলেছা খাতুন স্বামীৰ নাম: নৰ আমিন ঘৰ নং : 116 বয়স : 30 লিঙ্গ : মহিলা			নাম : নল ভানু স্বামীৰ নাম: নৰ বক্তো ঘৰ নং : 116 বয়স : 30 লিঙ্গ : মহিলা		
79	FCM1777440	ফটো উপলব্ধ	80	FCM1360618	ফটো উপলব্ধ	81	FCM1360629	ফটো উপলব্ধ
নাম : জাহাদা বেগম স্বামীৰ নাম: আব্দুল আওৱাল ঘৰ নং : 116 বয়স : 25 লিঙ্গ : মহিলা			নাম : জাহাৰ খাতুন স্বামীৰ নাম: চুবুজ ঘৰ নং : ১১৭ বয়স : 79 লিঙ্গ : মহিলা			নাম : জাফৰ পিতাৰ নাম: চুবুজ আলী ঘৰ নং : ১১৭ বয়স : 61 লিঙ্গ : পুৰুষ		
82	FCM1360630	ফটো উপলব্ধ	83	FCM1360641	ফটো উপলব্ধ	84	FCM1360652	ফটো উপলব্ধ
নাম : ছাজাদা বেগম স্বামীৰ নাম: জাফৰ আলী ঘৰ নং : ১১৭ বয়স : 53 লিঙ্গ : মহিলা			নাম : আককাছ পিতাৰ নাম: চুবুয ঘৰ নং : ১১৭ বয়স : 49 লিঙ্গ : পুৰুষ			নাম : সুন্দৰী বেগম স্বামীৰ নাম: আকাছ ঘৰ নং : ১১৭ বয়স : 44 লিঙ্গ : মহিলা		
85	FCM1360663	ফটো উপলব্ধ	86	FCM1360685	ফটো উপলব্ধ	87	FCM1360674	ফটো উপলব্ধ
নাম : আবুবক্কৰ পিতাৰ নাম: চুবুয ঘৰ নং : ১১৭ বয়স : 43 লিঙ্গ : পুৰুষ			নাম : আব্দুল ছালাম পিতাৰ নাম: সুবুজ আলী ঘৰ নং : ১১৭ বয়স : 41 লিঙ্গ : পুৰুষ			নাম : হামিদা বেগম স্বামীৰ নাম: আবুবক্কৰ ঘৰ নং : ১১৭ বয়স : 39 লিঙ্গ : মহিলা		
88	FCM1360696	ফটো উপলব্ধ	89	FCM0502088	ফটো উপলব্ধ	90	FCM0500447	ফটো উপলব্ধ
নাম : ফজিলা খাতুন স্বামীৰ নাম: ছালাম আলী আদুল ছালাম ঘৰ নং : ১১৭ বয়স : 38 লিঙ্গ : মহিলা			নাম : মোজাম্মিল হক পিতাৰ নাম: সুবুজ আলী ঘৰ নং : 117 বয়স : 32 লিঙ্গ : পুৰুষ			নাম : আছিবন বেগম স্বামীৰ নাম: মোজাম্মিল ঘৰ নং : 117 বয়স : 30 লিঙ্গ : মহিলা		



91 নাম : ইব্রাহিম আলী পিতাৰ নাম: সুবুজ আলী ঘৰ নং : 117 বয়স : 30 লিঙ্গ : পুৰুষ	FCM0501973 ফটো উপলব্ধ	92 নাম : দিন ইছলাম পিতাৰ নাম: জাফৰ আলী ঘৰ নং : 119 বয়স : 29 লিঙ্গ : পুৰুষ	FCM0285353 ফটো উপলব্ধ	93 নাম : হনফা খাতুন স্বামীৰ নাম: দিন ইছলাম ঘৰ নং : 117 বয়স : 27 লিঙ্গ : মহিলা	FCM0495200 ফটো উপলব্ধ
94 নাম : মছিবন খাতুন স্বামীৰ নাম: ইব্রাহিম আলী ঘৰ নং : 119 বয়স : 26 লিঙ্গ : মহিলা	FCM0467662 ফটো উপলব্ধ	95 নাম : নবিৰ আলী পিতাৰ নাম: আক্ৰাহ আলী ঘৰ নং : 117 বয়স : 25 লিঙ্গ : পুৰুষ	OIF0139527 ফটো উপলব্ধ	96 নাম : আনোৱাৰা বেগম স্বামীৰ নাম: নবিৰ আলী ঘৰ নং : 117 বয়স : 22 লিঙ্গ : মহিলা	OIF0139204 ফটো উপলব্ধ
97 নাম : মাহালী আলী পিতাৰ নাম: গফুৰ ঘৰ নং : 118 বয়স : 64 লিঙ্গ : পুৰুষ	FCM1360709 ফটো উপলব্ধ	98 নাম : খাইৰুল নেছা স্বামীৰ নাম: মাহালী ঘৰ নং : 118 বয়স : 54 লিঙ্গ : মহিলা	FCM1360710 ফটো উপলব্ধ	99 নাম : খলিলৰ বহমান পিতাৰ নাম: মাহালী আলী ঘৰ নং : 118 বয়স : 34 লিঙ্গ : পুৰুষ	FCM0481416 ফটো উপলব্ধ
100 নাম : মাজেদা খাতুন স্বামীৰ নাম: খলিলুৰ বহমান ঘৰ নং : 118 বয়স : 31 লিঙ্গ : মহিলা	OIF0077354 ফটো উপলব্ধ	101 নাম : বানেজ আলী পিতাৰ নাম: মাহালী আলী ঘৰ নং : 118 বয়স : 29 লিঙ্গ : পুৰুষ	FCM0481424 ফটো উপলব্ধ	102 নাম : তাৰজিনা খাতুন স্বামীৰ নাম: বানেজ আলী ঘৰ নং : 118 বয়স : 28 লিঙ্গ : মহিলা	OIF0070664 ফটো উপলব্ধ
103 নাম : আফছানা খাতুন স্বামীৰ নাম: সম বাবু ঘৰ নং : 118 বয়স : 21 লিঙ্গ : মহিলা	OIF0070672 ফটো উপলব্ধ	104 নাম : সম বাবু পিতাৰ নাম: মাহালী আলী ঘৰ নং : 118 বয়স : 21 লিঙ্গ : পুৰুষ	OIF0070680 ফটো উপলব্ধ	E 105 নাম : চাহাৰ আলী পিতাৰ নাম: গফুৰ ঘৰ নং : 118 বয়স : 66 লিঙ্গ : পুৰুষ	FCM1360721 ফটো উপলব্ধ
106 নাম : আহাদ পিতাৰ নাম: গফুৰ ঘৰ নং : 119 বয়স : 63 লিঙ্গ : পুৰুষ	OIF0041590 ফটো উপলব্ধ	107 নাম : দুল বেপাৰী পিতাৰ নাম: দাৰগ আলী ঘৰ নং : 119 বয়স : 55 লিঙ্গ : পুৰুষ	FCM1360765 ফটো উপলব্ধ	108 নাম : চালেহা স্বামীৰ নাম: আহাদ আলী ঘৰ নং : 119 বয়স : 46 লিঙ্গ : মহিলা	FCM1360754 ফটো উপলব্ধ
109 নাম : আব্দুল জলিল পিতাৰ নাম: আহাদ আলী ঘৰ নং : 119 বয়স : 37 লিঙ্গ : পুৰুষ	FCM1360798 ফটো উপলব্ধ	110 নাম : ইছমাইল আলী পিতাৰ নাম: দুল বেপাৰী ঘৰ নং : 119 বয়স : 35 লিঙ্গ : পুৰুষ	FCM1312180 ফটো উপলব্ধ	111 নাম : জবান আলী জবান পিতাৰ নাম: আহাদ আলী আহাদ ঘৰ নং : 119 বয়স : 34 লিঙ্গ : পুৰুষ	FCM0458711 ফটো উপলব্ধ
112 নাম : আছমা খাতুন স্বামীৰ নাম: আব্দুল জলিল ঘৰ নং : 119 বয়স : 32 লিঙ্গ : মহিলা	FCM1360787 ফটো উপলব্ধ	113 নাম : ওহাব আলি পিতাৰ নাম: চাহাৰ আলী ঘৰ নং : 119 বয়স : 32 লিঙ্গ : পুৰুষ	FCM1360776 ফটো উপলব্ধ	114 নাম : আজিবন নেছা স্বামীৰ নাম: জবান আলী ঘৰ নং : 119 বয়স : 30 লিঙ্গ : মহিলা	FCM0482083 ফটো উপলব্ধ
115 নাম : সূৰ্য্যভান বেগম স্বামীৰ নাম: ওহাব আলী ঘৰ নং : 119 বয়স : 30 লিঙ্গ : মহিলা	FCM0286070 ফটো উপলব্ধ	116 নাম : জ.মিজ.ল হক পিতাৰ নাম: আহাদ ঘৰ নং : 119 বয়স : 22 লিঙ্গ : পুৰুষ	OIF0083501 ফটো উপলব্ধ	117 নাম : অফিজল হক পিতাৰ নাম: আব্দুল গফুৰ ঘৰ নং : 120 বয়স : 80 লিঙ্গ : পুৰুষ	FCM1360812 ফটো উপলব্ধ
118 নাম : ধুলিমুন স্বামীৰ নাম: অফিজল হক ঘৰ নং : 120 বয়স : 69 লিঙ্গ : মহিলা	FCM1360823 ফটো উপলব্ধ	119 নাম : আব্দুল কৰিম পিতাৰ নাম: অফিজল হক ঘৰ নং : 120 বয়স : 35 লিঙ্গ : পুৰুষ	FCM1360801 ফটো উপলব্ধ	120 নাম : সহৰ ভান স্বামীৰ নাম: আব্দুল কৰিম ঘৰ নং : 120 বয়স : 32 লিঙ্গ : মহিলা	FCM0021667 ফটো উপলব্ধ



121 নাম : দিন ইছলাম পিতাৰ নাম: আফ. জল হক ঘৰ নং : 120 বয়স : 25 লিঙ্গ : পুৰুষ	FCM0503300 ফটো উপলব্ধ	122 নাম : আশিদা খাতন স্বামীৰ নাম: দিন ইছলাম ঘৰ নং : 120 বয়স : 21 লিঙ্গ : মহিলা	FCM2317097 ফটো উপলব্ধ	123 নাম : কৰফল স্বামীৰ নাম: নূৰ আলী ঘৰ নং : 123 বয়স : 59 লিঙ্গ : মহিলা	FCM1360856 ফটো উপলব্ধ
124 নাম : হাফিজুৰ ৰহমান পিতাৰ নাম: নূৰ আলী ঘৰ নং : 121 বয়স : 36 লিঙ্গ : পুৰুষ	FCM1360867 ফটো উপলব্ধ	125 নাম : সূৰ্য্য ভানু স্বামীৰ নাম: হাফিজুৰ ৰহমান ঘৰ নং : 121 বয়স : 34 লিঙ্গ : মহিলা	FCM0432427 ফটো উপলব্ধ	126 নাম : আবিদুৰ ৰহমান পিতাৰ নাম: নূৰ আলী ঘৰ নং : 121 বয়স : 19 লিঙ্গ : পুৰুষ	OIF0126847 ফটো উপলব্ধ
127 নাম : তফি বেওৱা স্বামীৰ নাম: ইনচান ঘৰ নং : 69 বয়স : 69 লিঙ্গ : মহিলা	FCM1360878 ফটো উপলব্ধ	128 নাম : আব্দুল ছালাম পিতাৰ নাম: ইনছান আলী ইনছান আলী ঘৰ নং : 122 বয়স : 44 লিঙ্গ : পুৰুষ	FCM1360889 ফটো উপলব্ধ	129 নাম : আব্দুল মাল্লা পিতাৰ নাম: ইনছান আলী ঘৰ নং : 122 বয়স : 43 লিঙ্গ : পুৰুষ	FCM1360890 ফটো উপলব্ধ
130 নাম : আলাউদ্দিন পিতাৰ নাম: আব্দুল ছালাম ঘৰ নং : 122 বয়স : 20 লিঙ্গ : পুৰুষ	OIF0127126 ফটো উপলব্ধ	131 নাম : হৰবালা স্বামীৰ নাম: মহৰ ঘৰ নং : 123 বয়স : 74 লিঙ্গ : মহিলা	FCM1360914 ফটো উপলব্ধ	132 নাম : মহৰ আলী পিতাৰ নাম: ছাইবুদ্দিন ঘৰ নং : 123 বয়স : 69 লিঙ্গ : পুৰুষ	FCM1360903 ফটো উপলব্ধ
133 নাম : হবিবৰ ৰহমান পিতাৰ নাম: মহৰ আলী ঘৰ নং : 123 বয়স : 36 লিঙ্গ : পুৰুষ	FCM2235543 ফটো উপলব্ধ	134 নাম : মিনাৰা বেগম স্বামীৰ নাম: হবিবৰ ৰহমান ঘৰ নং : 123 বয়স : 29 লিঙ্গ : মহিলা	FCM2235554 ফটো উপলব্ধ	135 নাম : খইবৰ ৰহমান পিতাৰ নাম: মহৰ আলী ঘৰ নং : 123 বয়স : 25 লিঙ্গ : পুৰুষ	FCM0678912 ফটো উপলব্ধ
136 নাম : ছাবিনা বেগম স্বামীৰ নাম: খইবৰ ৰহমান ঘৰ নং : 123 বয়স : 22 লিঙ্গ : মহিলা	OIF0158428 ফটো উপলব্ধ	137 নাম : কদভান স্বামীৰ নাম: হামেদ ঘৰ নং : 128 বয়স : 74 লিঙ্গ : মহিলা	FCM1360947 ফটো উপলব্ধ	138 নাম : কাদিৰ আলী পিতাৰ নাম: হামেদ ঘৰ নং : 128 বয়স : 46 লিঙ্গ : পুৰুষ	FCM1360925 ফটো উপলব্ধ
139 নাম : হালিমে বেগম স্বামীৰ নাম: কাদিৰ আলী ঘৰ নং : 128 বয়স : 39 লিঙ্গ : মহিলা	FCM1360936 ফটো উপলব্ধ	140 নাম : হাফিজুৰ ৰহমান পিতাৰ নাম: কাদিৰ আলী ঘৰ নং : 124 বয়স : 24 লিঙ্গ : পুৰুষ	OIF0062877 ফটো উপলব্ধ	141 নাম : মইনুল হক পিতাৰ নাম: জাফৰ আলি ঘৰ নং : 125 বয়স : 38 লিঙ্গ : পুৰুষ	FCM1360970 ফটো উপলব্ধ
142 নাম : আলেছা খাতন স্বামীৰ নাম: জাফৰ আলি ঘৰ নং : 125 বয়স : 36 লিঙ্গ : মহিলা	FCM1360969 ফটো উপলব্ধ	143 নাম : জহুৰা খাতন স্বামীৰ নাম: মইনুল হক ঘৰ নং : 125 বয়স : 26 লিঙ্গ : মহিলা	FCM0564518 ফটো উপলব্ধ	144 নাম : ছৰৰউদ্দিন আলী পিতাৰ নাম: হাচমত আলি ঘৰ নং : 126 বয়স : 54 লিঙ্গ : পুৰুষ	FCM1360981 ফটো উপলব্ধ
145 নাম : ফাতেমা বেগম স্বামীৰ নাম: ছৰৰউদ্দিন আলী ঘৰ নং : 126 বয়স : 40 লিঙ্গ : মহিলা	DNB4339542 ফটো উপলব্ধ	146 নাম : ৰচিন জামাল পিতাৰ নাম: ছৰৰউদ্দিন . ঘৰ নং : 126 বয়স : 29 লিঙ্গ : পুৰুষ	FCM1363775 ফটো উপলব্ধ	147 নাম : ওমৰ ফাৰুক পিতাৰ নাম: ছৰৰউদ্দিন আলী ঘৰ নং : 126 বয়স : 26 লিঙ্গ : পুৰুষ	FCM0287094 ফটো উপলব্ধ
148 নাম : সূৰ্য্যভানু নেছা স্বামীৰ নাম: ৰচিন জামাল ঘৰ নং : 126 বয়স : 25 লিঙ্গ : মহিলা	FCM0314591 ফটো উপলব্ধ	149 নাম : তাছলিমা বেগম স্বামীৰ নাম: ওমৰ ফাৰুক ঘৰ নং : 126 বয়স : 25 লিঙ্গ : মহিলা	FCM2306470 ফটো উপলব্ধ	150 নাম : তাছলিমা বেগম পিতাৰ নাম: হুছেইন আলী ঘৰ নং : 126 বয়স : 24 লিঙ্গ : মহিলা	FCM2297661 ফটো উপলব্ধ



151 নাম : দিলবৰ আলী পিতাৰ নাম: কালা মিঞা ঘৰ নং : ১২৭ বয়স : 74 লিঙ্গ : পুৰুষ	FCM1361008 ফটো উপলব্ধ	152 নাম : ছামিৰন স্বামীৰ নাম: দিলবৰ আলী ঘৰ নং : ১২৭ বয়স : 69 লিঙ্গ : মহিলা	FCM1361019 ফটো উপলব্ধ	153 নাম : আব্দুল আলি পিতাৰ নাম: দিলবৰ আলি ঘৰ নং : ১২৭ বয়স : 38 লিঙ্গ : পুৰুষ	FCM1361020 ফটো উপলব্ধ
154 নাম : মমিৰণ নেছা স্বামীৰ নাম: মহম্মদ আলি ঘৰ নং : ১২৭ বয়স : 36 লিঙ্গ : মহিলা	FCM1361031 ফটো উপলব্ধ	155 নাম : মহম্মদ আলি পিতাৰ নাম: দিলবৰ আলি ঘৰ নং : ১২৭ বয়স : 33 লিঙ্গ : পুৰুষ	FCM1361042 ফটো উপলব্ধ	156 নাম : কাছেম আলী পিতাৰ নাম: দিলবৰ আলী ঘৰ নং : 127 বয়স : 27 লিঙ্গ : পুৰুষ	FCM0510107 ফটো উপলব্ধ
157 নাম : খইৰন ফতেমা স্বামীৰ নাম: আব্দুল আলী ঘৰ নং : 127 বয়স : 25 লিঙ্গ : মহিলা	FCM1571074 ফটো উপলব্ধ	158 নাম : অকবৰ আলী পিতাৰ নাম: দিলবৰ আলী ঘৰ নং : 127 বয়স : 23 লিঙ্গ : পুৰুষ	FCM1714187 ফটো উপলব্ধ	159 নাম : মেহেৰা খাতুন স্বামীৰ নাম: কাসেম ঘৰ নং : 127 বয়স : 20 লিঙ্গ : মহিলা	OIF0052795 ফটো উপলব্ধ
160 নাম : জৰিণা স্বামীৰ নাম: আককাছ ঘৰ নং : ১২৮ বয়স : 54 লিঙ্গ : মহিলা	FCM1361064 ফটো উপলব্ধ	161 নাম : জৰিপ আলি পিতাৰ নাম: আককাছ আলী ঘৰ নং : ১২৮ বয়স : 31 লিঙ্গ : পুৰুষ	FCM2235565 ফটো উপলব্ধ	162 নাম : আলোছা খাতুন স্বামীৰ নাম: জৰিপ আলী ঘৰ নং : 128 বয়স : 30 লিঙ্গ : মহিলা	FCM0672337 ফটো উপলব্ধ
163 নাম : আব্বাছ আলি পিতাৰ নাম: মিছব ঘৰ নং : ১২৯ বয়স : 64 লিঙ্গ : পুৰুষ	FCM1361075 ফটো উপলব্ধ	164 নাম : আজগৰ আলী পিতাৰ নাম: জৈনুদ্দিন ঘৰ নং : ১২৯ বয়স : 46 লিঙ্গ : পুৰুষ	FCM1361097 ফটো উপলব্ধ	165 নাম : আচমিনা খাতুন স্বামীৰ নাম: আব্বাছ আলি ঘৰ নং : ১২৯ বয়স : 46 লিঙ্গ : মহিলা	OIF0159160 ফটো উপলব্ধ
166 নাম : আলোছা খাতুন স্বামীৰ নাম: আজগৰ আলী ঘৰ নং : ১২৯ বয়স : 39 লিঙ্গ : মহিলা	FCM1361100 ফটো উপলব্ধ	#2 167 নাম : ফ লেসা খাতুন স্বামীৰ নাম: বহিমুদ্দিন ঘৰ নং : 129 বয়স : 30 লিঙ্গ : মহিলা	FCM1312370 ফটো উপলব্ধ	168 নাম : বহিমুদ্দিন পিতাৰ নাম: আব্বাছ আলী ঘৰ নং : ১২৯ বয়স : 29 লিঙ্গ : পুৰুষ	FCM2235576 ফটো উপলব্ধ
169 নাম : আবুল কালাম আজাদ পিতাৰ নাম: আজগৰ আলী ঘৰ নং : ১২৯ বয়স : 27 লিঙ্গ : পুৰুষ	FCM0285601 ফটো উপলব্ধ	170 নাম : আবিৰন নেচা স্বামীৰ নাম: আবুল কালাম আজাদ ঘৰ নং : 129 বয়স : 26 লিঙ্গ : মহিলা	FCM1876382 ফটো উপলব্ধ	171 নাম : ইনামুল হক পিতাৰ নাম: আজগৰ আলী ঘৰ নং : 129 বয়স : 20 লিঙ্গ : পুৰুষ	OIF0105288 ফটো উপলব্ধ
172 নাম : ফিৰোজা বেগম স্বামীৰ নাম: ওমৰ ঘৰ নং : 130 বয়স : 52 লিঙ্গ : মহিলা	BPJ3639336 ফটো উপলব্ধ	173 নাম : ফিৰুজ আহমেদ পিতাৰ নাম: ওমৰ আলী ঘৰ নং : 130 বয়স : 31 লিঙ্গ : পুৰুষ	BPJ0141663 ফটো উপলব্ধ	174 নাম : ইব্রাহিম আলী পিতাৰ নাম: ওমৰ আলী ঘৰ নং : 130 বয়স : 28 লিঙ্গ : পুৰুষ	BPJ0429340 ফটো উপলব্ধ
175 নাম : তাৰাব আলী পিতাৰ নাম: ওমৰ আলী ঘৰ নং : 130 বয়স : 25 লিঙ্গ : পুৰুষ	BPJ0451682 ফটো উপলব্ধ	176 নাম : বেহানা বেগম স্বামীৰ নাম: ফিৰোজ আহমেদ ঘৰ নং : 130 বয়স : 25 লিঙ্গ : মহিলা	OIF0085340 ফটো উপলব্ধ	177 নাম : তাহেৰ আলী পিতাৰ নাম: ওমৰ আলী ঘৰ নং : 130 বয়স : 21 লিঙ্গ : পুৰুষ	OIF0085548 ফটো উপলব্ধ
178 নাম : ছামিনা বেগম স্বামীৰ নাম: ইব্রাহিম আলি ঘৰ নং : ১৩০ বয়স : 20 লিঙ্গ : মহিলা	OIF0159301 ফটো উপলব্ধ	D 179 নাম : বাবাচা আলী পিতাৰ নাম: ছহৰ ঘৰ নং : ১৩১ বয়স : 59 লিঙ্গ : পুৰুষ	FCM1361111 ফটো উপলব্ধ	180 নাম : আফিলুদ্দিন পিতাৰ নাম: জুবত আলী ঘৰ নং : ১৩১ বয়স : 54 লিঙ্গ : পুৰুষ	FCM1361133 ফটো উপলব্ধ



181 নাম : আতিফুল স্বামীৰ নাম: বাচচা ঘৰ নং : ১৩১ বয়স : 49 লিঙ্গ : মহিলা	FCM1361122 ফটো উপলব্ধ	182 নাম : মহিলা নেচা স্বামীৰ নাম: আফিলুদ্দিন ঘৰ নং : ১৩১ বয়স : 44 লিঙ্গ : মহিলা	FCM1361144 ফটো উপলব্ধ	183 নাম : আতৰ আলী মাতৃৰ নাম: বাদশা আলী ঘৰ নং : 131 বয়স : 29 লিঙ্গ : পুৰুষ	FCM0029736 ফটো উপলব্ধ
184 নাম : আজাহাৰ আলী পিতাৰ নাম: বাচচা আলী ঘৰ নং : 131 বয়স : 27 লিঙ্গ : পুৰুষ	FCM0614727 ফটো উপলব্ধ	185 নাম : আঞ্জুৰাৰা বেগম স্বামীৰ নাম: মমিন আলী ঘৰ নং : 131 বয়স : 25 লিঙ্গ : মহিলা	OIF0148163 ফটো উপলব্ধ	186 নাম : মমিন আলী পিতাৰ নাম: আফিলুদ্দিন ঘৰ নং : 131 বয়স : 24 লিঙ্গ : পুৰুষ	OIF0148072 ফটো উপলব্ধ
187 নাম : ছাবিনা ইয়াছমিন স্বামীৰ নাম: আতৰ আলী ঘৰ নং : 131 বয়স : 19 লিঙ্গ : মহিলা	OIF0093435 ফটো উপলব্ধ	D 188 নাম : আলমাছ আলী পিতাৰ নাম: আবু তাহেৰ ঘৰ নং : ১৩২ বয়স : 54 লিঙ্গ : পুৰুষ	FCM1361155 ফটো উপলব্ধ	189 নাম : বেজিয়া স্বামীৰ নাম: ফলু ঘৰ নং : ১৩৩ বয়স : 57 লিঙ্গ : মহিলা	FCM1361199 ফটো উপলব্ধ
190 নাম : ফুল সেখ পিতাৰ নাম: জালিমুদ্দিন ঘৰ নং : ১৩৩ বয়স : 57 লিঙ্গ : পুৰুষ	FCM1361224 ফটো উপলব্ধ	191 নাম : ছিদ্দিক আলী পিতাৰ নাম: জালিমুদ্দিন ঘৰ নং : ১৩৩ বয়স : 47 লিঙ্গ : পুৰুষ	FCM1361202 ফটো উপলব্ধ	192 নাম : চাবিয়া স্বামীৰ নাম: ছিদ্দিক ঘৰ নং : ১৩৩ বয়স : 43 লিঙ্গ : মহিলা	FCM1361213 ফটো উপলব্ধ
193 নাম : আব বক্কৰ আলী পিতাৰ নাম: জালিমুদ্দিন ঘৰ নং : ১৩৩ বয়স : 41 লিঙ্গ : পুৰুষ	FCM1361235 ফটো উপলব্ধ	194 নাম : কৰফলি খাতুন স্বামীৰ নাম: আবু বক্কৰ আলী ঘৰ নং : ১৩৩ বয়স : 38 লিঙ্গ : মহিলা	FCM1361246 ফটো উপলব্ধ	195 নাম : বেজাউল হক পিতাৰ নাম: ফলু ঘৰ নং : 133 বয়স : 32 লিঙ্গ : পুৰুষ	FCM1169903 ফটো উপলব্ধ
196 নাম : ছাহিদুল হক পিতাৰ নাম: ছিদ্দিক আলী ঘৰ নং : 133 বয়স : 29 লিঙ্গ : পুৰুষ	FCM1414093 ফটো উপলব্ধ	197 নাম : সোনাভান বেগম স্বামীৰ নাম: বেজাউল হক ঘৰ নং : 133 বয়স : 27 লিঙ্গ : মহিলা	FCM0495044 ফটো উপলব্ধ	198 নাম : আবেদা খাতুন স্বামীৰ নাম: ছাহিদুল হক ঘৰ নং : 133 বয়স : 26 লিঙ্গ : মহিলা	FCM1414010 ফটো উপলব্ধ
199 নাম : মহিদুল হক পিতাৰ নাম: ছিদ্দিক আলী ঘৰ নং : 133 বয়স : 24 লিঙ্গ : পুৰুষ	FCM1460021 ফটো উপলব্ধ	200 নাম : অচিৰন বেগম স্বামীৰ নাম: মহিদুল হক ঘৰ নং : 133 বয়স : 24 লিঙ্গ : মহিলা	FCM1460617 ফটো উপলব্ধ	201 নাম : বেজাক আলী পিতাৰ নাম: ফলু সেখ ঘৰ নং : 133 বয়স : 22 লিঙ্গ : পুৰুষ	FCM2311934 ফটো উপলব্ধ
202 নাম : আব্দুল কুদ্দুছ পিতাৰ নাম: শিফু সেখ ঘৰ নং : ১৩৪ বয়স : 79 লিঙ্গ : পুৰুষ	FCM1361257 ফটো উপলব্ধ	203 নাম : মমিনা খাতুন স্বামীৰ নাম: আব্দুল কুদ্দুছ ঘৰ নং : ১৩৪ বয়স : 65 লিঙ্গ : মহিলা	FCM1361268 ফটো উপলব্ধ	204 নাম : মহিনুল হক পিতাৰ নাম: আব্দুল কুদ্দুছ ঘৰ নং : ১৩৪ বয়স : 35 লিঙ্গ : পুৰুষ	FCM1363446 ফটো উপলব্ধ
205 নাম : জাকিৰ হুছেইন পিতাৰ নাম: আব্দুল কুদ্দুছ ঘৰ নং : ১৩৪ বয়স : 31 লিঙ্গ : পুৰুষ	FCM2266606 ফটো উপলব্ধ	206 নাম : হাজেৰা বেগম স্বামীৰ নাম: মহিনুল হক ঘৰ নং : ১৩৪ বয়স : 28 লিঙ্গ : মহিলা	FCM0287300 ফটো উপলব্ধ	207 নাম : আব্দুল ৰফিক পিতাৰ নাম: আব্দুল কুদ্দুছ ঘৰ নং : 134 বয়স : 26 লিঙ্গ : পুৰুষ	FCM0604157 ফটো উপলব্ধ
208 নাম : আমিনা বেগম স্বামীৰ নাম: জাকিৰ হুছেইন ঘৰ নং : 134 বয়স : 26 লিঙ্গ : মহিলা	FCM2269488 ফটো উপলব্ধ	209 নাম : আবেদা খাতুন স্বামীৰ নাম: কালিমুদ্দিন ঘৰ নং : ১৩৫ বয়স : 67 লিঙ্গ : মহিলা	FCM1361291 ফটো উপলব্ধ	210 নাম : সুন্দৰী বেওবা স্বামীৰ নাম: কালিমুদ্দিন ঘৰ নং : ১৩৫ বয়স : 64 লিঙ্গ : মহিলা	FCM1361280 ফটো উপলব্ধ



211 নাম : ছানিৰাৰা বেগম স্বামীৰ নাম : ছালিমুদ্দিন ঘৰ নং : ১৩৫ বয়স : 57 লিঙ্গ : মহিলা	FCM1361315 ফটো উপলব্ধ	212 নাম : কাজলী বেগম পিতাৰ নাম : কালিমুদ্দিন বেওৱা ঘৰ নং : ১৩৫ বয়স : 46 লিঙ্গ : মহিলা	FCM2235509 ফটো উপলব্ধ	213 নাম : আমিৰন বেগম স্বামীৰ নাম : ছালিমুদ্দিন ঘৰ নং : ১৩৫ বয়স : 41 লিঙ্গ : মহিলা	FCM1361326 ফটো উপলব্ধ
214 নাম : ইয়াফিল আলী পিতাৰ নাম : কালিমুদ্দিন ঘৰ নং : ১৩৫ বয়স : 33 লিঙ্গ : পুৰুষ	FCM2235510 ফটো উপলব্ধ	215 নাম : মহিবন নেছা পিতাৰ নাম : ইয়াফিল আলী ঘৰ নং : ১৩৫ বয়স : 31 লিঙ্গ : পুৰুষ	FCM2235521 ফটো উপলব্ধ	216 নাম : কাজিৰ বহমান পিতাৰ নাম : জানু আলী ঘৰ নং : 135 বয়স : 24 লিঙ্গ : পুৰুষ	OIF0138834 ফটো উপলব্ধ
217 নাম : চাহিতন স্বামীৰ নাম : সদৰ আলী ঘৰ নং : ১৩৬ বয়স : 64 লিঙ্গ : মহিলা	FCM1361337 ফটো উপলব্ধ	218 নাম : ছাহিজল হক পিতাৰ নাম : সদৰ আলী ঘৰ নং : ১৩৬ বয়স : 43 লিঙ্গ : পুৰুষ	FCM1361348 ফটো উপলব্ধ	219 নাম : ফুলমতি বেগম পিতাৰ নাম : ছাহিজল হক ঘৰ নং : ১৩৬ বয়স : 38 লিঙ্গ : পুৰুষ	FCM1361359 ফটো উপলব্ধ
220 নাম : ছাইদুল্লা পিতাৰ নাম : ছদৰ আলী ঘৰ নং : ১৩৬ বয়স : 34 লিঙ্গ : পুৰুষ	FCM1363468 ফটো উপলব্ধ	221 নাম : ছালেহা খাতুন স্বামীৰ নাম : ছাইদুল্লা ঘৰ নং : ১৩৬ বয়স : 32 লিঙ্গ : মহিলা	FCM1363457 ফটো উপলব্ধ	222 নাম : ছেলিমা বেগম স্বামীৰ নাম : ছাহিজল হক ঘৰ নং : 136 বয়স : 31 লিঙ্গ : মহিলা	FCM0033167 ফটো উপলব্ধ
223 নাম : ওৱাজ মিঞা মাতৃৰ নাম : সদৰ আলী ঘৰ নং : 136 বয়স : 29 লিঙ্গ : পুৰুষ	FCM0033266 ফটো উপলব্ধ	224 নাম : বহিমা খাতুন স্বামীৰ নাম : ওৱাজ মিঞা ঘৰ নং : 136 বয়স : 26 লিঙ্গ : মহিলা	FCM0434829 ফটো উপলব্ধ	225 নাম : ছাদেক আলী পিতাৰ নাম : সদৰ আলী ঘৰ নং : 136 বয়স : 24 লিঙ্গ : পুৰুষ	FCM0686345 ফটো উপলব্ধ
226 নাম : বাছেত আলী পিতাৰ নাম : ছাহিজল ঘৰ নং : 136 বয়স : 22 লিঙ্গ : পুৰুষ	OIF0107391 ফটো উপলব্ধ	227 নাম : পাখিয়া স্বামীৰ নাম : নবিৰদ্দীন ঘৰ নং : ১৩৭ বয়স : 69 লিঙ্গ : মহিলা	FCM1361371 ফটো উপলব্ধ	228 নাম : ছাইদৰ বহমান পিতাৰ নাম : নব্বুদ্দিন আলী ঘৰ নং : ১৩৭ বয়স : 39 লিঙ্গ : পুৰুষ	FCM1361382 ফটো উপলব্ধ
229 নাম : ছায়েব আলি পিতাৰ নাম : নবিৰদ্দীন ঘৰ নং : ১৩৭ বয়স : 30 লিঙ্গ : পুৰুষ	FCM1363786 ফটো উপলব্ধ	230 নাম : বিল্লাল হক পিতাৰ নাম : মনিৰুদ্দিন আহমেদ ঘৰ নং : ১৩৮ বয়স : 56 লিঙ্গ : পুৰুষ	FCM1361406 ফটো উপলব্ধ	231 নাম : চুফিয়া বেগম স্বামীৰ নাম : বিল্লাল হক ঘৰ নং : ১৩৮ বয়স : 51 লিঙ্গ : মহিলা	FCM1361417 ফটো উপলব্ধ
232 নাম : ছিৰাজুল হক পিতাৰ নাম : মনিৰুদ্দিন আহমেদ ঘৰ নং : ১৩৮ বয়স : 48 লিঙ্গ : পুৰুষ	FCM1361428 ফটো উপলব্ধ	233 নাম : নুৰছালামত আলী পিতাৰ নাম : মনিৰুদ্দিন আহমেদ ঘৰ নং : ১৩৮ বয়স : 46 লিঙ্গ : পুৰুষ	FCM1361440 ফটো উপলব্ধ	234 নাম : আলী আহমেদ পিতাৰ নাম : মনিৰুদ্দিন আহমেদ ঘৰ নং : ১৩৮ বয়স : 44 লিঙ্গ : পুৰুষ	FCM1361451 ফটো উপলব্ধ
235 নাম : আফ্ৰজা বেগম স্বামীৰ নাম : নুৰছালামত আলি ঘৰ নং : ১৩৮ বয়স : 40 লিঙ্গ : মহিলা	FCM1361473 ফটো উপলব্ধ	236 নাম : আজিদা আহমেদ স্বামীৰ নাম : ছিৰাজুল হক ঘৰ নং : ১৩৮ বয়স : 39 লিঙ্গ : মহিলা	FCM1361439 ফটো উপলব্ধ	237 নাম : ছফিউৰ হুছেইন পিতাৰ নাম : বিল্লাল হক ঘৰ নং : ১৩৮ বয়স : 39 লিঙ্গ : পুৰুষ	FCM1361462 ফটো উপলব্ধ
238 নাম : হালিমা বেগম স্বামীৰ নাম : মনিৰুদ্দিন আহমেদ ঘৰ নং : ১৩৮ বয়স : 38 লিঙ্গ : মহিলা	FCM1361495 ফটো উপলব্ধ	239 নাম : মাচুমা খাতুন স্বামীৰ নাম : আলী আহমেদ ঘৰ নং : ১৩৮ বয়স : 36 লিঙ্গ : মহিলা	FCM1361484 ফটো উপলব্ধ	240 নাম : ছাহাদত হুছেইন পিতাৰ নাম : বিল্লাল হক ঘৰ নং : ১৩৮ বয়স : 34 লিঙ্গ : পুৰুষ	FCM1363480 ফটো উপলব্ধ



241 নাম : ছাদাম হুছেইন পিতাৰ নাম: বিল্লাল হক ঘৰ নং : ১৩৮ বয়স : 33 লিঙ্গ : পুৰুষ	FCM1363479 ফটো উপলব্ধ	242 নাম : আনজুমা বেগম স্বামীৰ নাম: ছাহাদত হুছেইন ঘৰ নং : ১৩৮ বয়স : 31 লিঙ্গ : মহিলা	FCM0481754 ফটো উপলব্ধ	243 নাম : ছাফিয়া বেগম স্বামীৰ নাম: ছাফিউৰ হুছেইন ঘৰ নং : ১৩৮ বয়স : 31 লিঙ্গ : মহিলা	FCM0481739 ফটো উপলব্ধ
244 নাম : মমতা খাতুন স্বামীৰ নাম: মহিদুল ইছলাম ঘৰ নং : ১৩৮ বয়স : 28 লিঙ্গ : মহিলা	FCM0287052 ফটো উপলব্ধ	245 নাম : ছহিদুল ইছলাম পিতাৰ নাম: বিল্লাল হক ঘৰ নং : ১৩৮ বয়স : 27 লিঙ্গ : পুৰুষ	FCM0287060 ফটো উপলব্ধ	246 নাম : মবিকুল হক পিতাৰ নাম: বিৰাজ আলি ঘৰ নং : 138 বয়স : 27 লিঙ্গ : পুৰুষ	FCM1909613 ফটো উপলব্ধ
247 নাম : বেজিনা খাতুন স্বামীৰ নাম: ছাদাম হুছেইন ঘৰ নং : ১৩৮ বয়স : 26 লিঙ্গ : মহিলা	FCM0481762 ফটো উপলব্ধ	248 নাম : কহিনুৰ বেগম স্বামীৰ নাম: ছহিদুল ইছলাম ঘৰ নং : 138 বয়স : 25 লিঙ্গ : মহিলা	FCM1622380 ফটো উপলব্ধ	249 নাম : হাবেজ আলী পিতাৰ নাম: বিল্লাল হক ঘৰ নং : 138 বয়স : 24 লিঙ্গ : পুৰুষ	FCM1530187 ফটো উপলব্ধ
250 নাম : আক্ৰামুল ইছলাম পিতাৰ নাম: ছিৰাজুল হক ঘৰ নং : 138 বয়স : 24 লিঙ্গ : পুৰুষ	FCM2287761 ফটো উপলব্ধ	251 নাম : বিৰাজ আলি পিতাৰ নাম: মনিৰুদ্দীন আলি ঘৰ নং : ১৩৯ বয়স : 54 লিঙ্গ : পুৰুষ	FCM1361508 ফটো উপলব্ধ	252 নাম : মমিনুল নেছা স্বামীৰ নাম: বিৰেজ আলি ঘৰ নং : ১৩৯ বয়স : 50 লিঙ্গ : মহিলা	FCM1361519 ফটো উপলব্ধ
253 নাম : মইজল হক পিতাৰ নাম: বিৰাজ আলী ঘৰ নং : ১৩৯ বয়স : 37 লিঙ্গ : পুৰুষ	FCM1363504 ফটো উপলব্ধ	254 নাম : মাইফ লু বেগম স্বামীৰ নাম: মইজল হক ঘৰ নং : ১৩৯ বয়স : 32 লিঙ্গ : মহিলা	FCM1363491 ফটো উপলব্ধ	255 নাম : মহিদুল হক পিতাৰ নাম: বিৰাজ আলী ঘৰ নং : 139 বয়স : 32 লিঙ্গ : পুৰুষ	FCM1798008 ফটো উপলব্ধ
256 নাম : কালাচান পিতাৰ নাম: ফাজাজুদ্দিন ঘৰ নং : ১৪০ বয়স : 65 লিঙ্গ : পুৰুষ	FCM1361520 ফটো উপলব্ধ	257 নাম : চাহাৰা স্বামীৰ নাম: কালাচান ঘৰ নং : ১৪০ বয়স : 54 লিঙ্গ : মহিলা	FCM1361542 ফটো উপলব্ধ	258 নাম : চায়েদ আলী পিতাৰ নাম: কালাচান আলী ঘৰ নং : ১৪০ বয়স : 43 লিঙ্গ : পুৰুষ	FCM1361531 ফটো উপলব্ধ
259 নাম : আহম্মদ আলী পিতাৰ নাম: কালাচান্দ আলী ঘৰ নং : ১৪০ বয়স : 41 লিঙ্গ : পুৰুষ	FCM1361564 ফটো উপলব্ধ	260 নাম : হাচমা খাতুন স্বামীৰ নাম: ছায়েদ আলী ঘৰ নং : ১৪০ বয়স : 38 লিঙ্গ : মহিলা	FCM1361553 ফটো উপলব্ধ	261 নাম : ফাতেমা খাতুন স্বামীৰ নাম: আহম্মদ আলী ঘৰ নং : ১৪০ বয়স : 38 লিঙ্গ : মহিলা	FCM1361575 ফটো উপলব্ধ
262 নাম : আজাহাৰ আলি পিতাৰ নাম: কালাচান ঘৰ নং : ১৪০ বয়স : 34 লিঙ্গ : পুৰুষ	FCM1361586 ফটো উপলব্ধ	263 নাম : আজিৰন নেছা স্বামীৰ নাম: আজাহাৰ আলি ঘৰ নং : 140 বয়স : 29 লিঙ্গ : মহিলা	FCM0036756 ফটো উপলব্ধ	264 নাম : ইব্রাহিম আলী পিতাৰ নাম: ছায়েদ আলী ঘৰ নং : 140 বয়স : 22 লিঙ্গ : পুৰুষ	OIF0116400 ফটো উপলব্ধ
265 নাম : লালচান্দ আলী পিতাৰ নাম: আহম্মদ আলী ঘৰ নং : 140 বয়স : 22 লিঙ্গ : পুৰুষ	OIF0116418 ফটো উপলব্ধ	266 নাম : ফাৰুক আলী পিতাৰ নাম: আহম্মদ আলী ঘৰ নং : 140 বয়স : 20 লিঙ্গ : পুৰুষ	OIF0116392 ফটো উপলব্ধ	267 নাম : তাছলিমা বেগম স্বামীৰ নাম: লালচান্দ আলী ঘৰ নং : 140 বয়স : 20 লিঙ্গ : মহিলা	OIF0116426 ফটো উপলব্ধ
268 নাম : তহীৰন বেওৱা স্বামীৰ নাম: জয়নাল আবিদিন ঘৰ নং : ১৪১ বয়স : 58 লিঙ্গ : মহিলা	FCM1361600 ফটো উপলব্ধ	269 নাম : তাফিলুদ্দিন পিতাৰ নাম: জয়নাল আবিদিন ঘৰ নং : ১৪১ বয়স : 48 লিঙ্গ : পুৰুষ	FCM1361611 ফটো উপলব্ধ	270 নাম : অক্বাছ আলী পিতাৰ নাম: মিজ্জত আলী ঘৰ নং : ১৪১ বয়স : 41 লিঙ্গ : পুৰুষ	FCM1361644 ফটো উপলব্ধ



271 নাম : আছফল নেছা স্বামীৰ নাম: তাফিলুদ্দীন ঘৰ নং : ১৪১ বয়স : 39 লিঙ্গ : মহিলা	FCM1361622 ফটো উপলব্ধ	272 নাম : আবিৰন নেচা স্বামীৰ নাম: অক্বাছ আলী ঘৰ নং : ১৪১ বয়স : 38 লিঙ্গ : মহিলা	FCM1361655 ফটো উপলব্ধ	273 নাম : হজৰ আলী পিতাৰ নাম: কলিমুদ্দিন আলি ঘৰ নং : 141 বয়স : 33 লিঙ্গ : পুৰুষ	FCM0037416 ফটো উপলব্ধ
274 নাম : জয়নব বেগম স্বামীৰ নাম: আবুসামা ঘৰ নং : ১৪১ বয়স : 33 লিঙ্গ : মহিলা	FCM1363515 ফটো উপলব্ধ	275 নাম : মৰজিনা বেগম স্বামীৰ নাম: মোকছেদ আলী ঘৰ নং : ১৪১ বয়স : 32 লিঙ্গ : মহিলা	FCM1363639 ফটো উপলব্ধ	276 নাম : জমিলা বেগম স্বামীৰ নাম: হজৰ আলি ঘৰ নং : 141 বয়স : 30 লিঙ্গ : মহিলা	FCM0037556 ফটো উপলব্ধ
277 নাম : আবু বক্কৰ ছিদ্দিক পিতাৰ নাম: জয়নাল আবদিন ঘৰ নং : 141 বয়স : 30 লিঙ্গ : পুৰুষ	FCM0608760 ফটো উপলব্ধ	278 নাম : উৰফুলি নেছা স্বামীৰ নাম: আবু বক্কৰ ছিদ্দিক ঘৰ নং : 141 বয়স : 25 লিঙ্গ : মহিলা	FCM0620096 ফটো উপলব্ধ	279 নাম : হাকিম আলী পিতাৰ নাম: তাফিলুদ্দিন ঘৰ নং : 141 বয়স : 21 লিঙ্গ : পুৰুষ	OIF0065003 ফটো উপলব্ধ
280 নাম : ফুলতন স্বামীৰ নাম: নিজামুদ্দিন ঘৰ নং : ১৪৩ বয়স : 56 লিঙ্গ : মহিলা	FCM1361688 ফটো উপলব্ধ	281 নাম : ছাবেনি স্বামীৰ নাম: ছোৰাব ঘৰ নং : ১৪৩ বয়স : 50 লিঙ্গ : মহিলা	FCM1361702 ফটো উপলব্ধ	282 নাম : বহিম পিতাৰ নাম: নিজাম ঘৰ নং : ১৪৩ বয়স : 43 লিঙ্গ : পুৰুষ	FCM1361713 ফটো উপলব্ধ
283 নাম : অফিজ পিতাৰ নাম: নিজাম আলী ঘৰ নং : ১৪৩ বয়স : 39 লিঙ্গ : পুৰুষ	FCM1361757 ফটো উপলব্ধ	284 নাম : বেজাউল হক পিতাৰ নাম: নিজাম আলী ঘৰ নং : ১৪৩ বয়স : 39 লিঙ্গ : পুৰুষ	FCM1361735 ফটো উপলব্ধ	285 নাম : নুৰতান নেচা স্বামীৰ নাম: বেজাউল হক ঘৰ নং : ১৪৩ বয়স : 38 লিঙ্গ : মহিলা	FCM1361746 ফটো উপলব্ধ
286 নাম : ছুৰমা স্বামীৰ নাম: বহিম আলী ঘৰ নং : ১৪৩ বয়স : 38 লিঙ্গ : মহিলা	FCM1361724 ফটো উপলব্ধ	287 নাম : রসনাৰা বেগম স্বামীৰ নাম: অফিজ ঘৰ নং : 143 বয়স : 36 লিঙ্গ : মহিলা	FCM0591446 ফটো উপলব্ধ	288 নাম : ফুলমন আলি পিতাৰ নাম: নিজামুদ্দিন ঘৰ নং : ১৪৩ বয়স : 36 লিঙ্গ : পুৰুষ	FCM0256578 ফটো উপলব্ধ
289 নাম : ছিদ্দিক আলী পিতাৰ নাম: চোৰাব ঘৰ নং : 143 বয়স : 27 লিঙ্গ : পুৰুষ	FCM1712652 ফটো উপলব্ধ	290 নাম : মাকনি বেগম স্বামীৰ নাম: বেজাউল হক ঘৰ নং : 143 বয়স : 26 লিঙ্গ : মহিলা	FCM1772656 ফটো উপলব্ধ	291 নাম : আবু বক্কৰ পিতাৰ নাম: বহিম ঘৰ নং : 143 বয়স : 25 লিঙ্গ : পুৰুষ	FCM0613935 ফটো উপলব্ধ
292 নাম : মোছা আলী পিতাৰ নাম: ছোৰাব ঘৰ নং : 143 বয়স : 25 লিঙ্গ : পুৰুষ	FCM1623792 ফটো উপলব্ধ	293 নাম : ছাহিমিন নেছা স্বামীৰ নাম: মোছা আলী ঘৰ নং : 143 বয়স : 25 লিঙ্গ : মহিলা	FCM1723576 ফটো উপলব্ধ	294 নাম : মালেনছা বেগম স্বামীৰ নাম: ছিদ্দিক আলী ঘৰ নং : 143 বয়স : 25 লিঙ্গ : মহিলা	FCM1724632 ফটো উপলব্ধ
295 নাম : লালচান্দ আলী পিতাৰ নাম: চোৰাব ঘৰ নং : 143 বয়স : 24 লিঙ্গ : পুৰুষ	FCM1524529 ফটো উপলব্ধ	296 নাম : ছেহেনাজ পাৰবিন স্বামীৰ নাম: লালচান্দ আলী ঘৰ নং : 143 বয়স : 22 লিঙ্গ : মহিলা	FCM1713502 ফটো উপলব্ধ	297 নাম : ছাইফুল ইছলাম পিতাৰ নাম: চোৰাব ঘৰ নং : 143 বয়স : 22 লিঙ্গ : পুৰুষ	FCM1720168 ফটো উপলব্ধ
298 নাম : নজৰুল হক পিতাৰ নাম: বেজাউল হক ঘৰ নং : 143 বয়স : 19 লিঙ্গ : পুৰুষ	OIF0159822 ফটো উপলব্ধ	299 নাম : মোজা হক পিতাৰ নাম: বানজুদ্দীন ঘৰ নং : ১৪৪ বয়স : 67 লিঙ্গ : পুৰুষ	FCM1361768 ফটো উপলব্ধ	300 নাম : মুক্তাৰ আলী পিতাৰ নাম: মুজা হক ঘৰ নং : ১৪৪ বয়স : 38 লিঙ্গ : পুৰুষ	FCM1361780 ফটো উপলব্ধ



301	FCM1363537	ফটো উপলব্ধ	302	FCM1363526	ফটো উপলব্ধ	303	FCM1363559	ফটো উপলব্ধ
নাম : বাবুল হুছেইন পিতাৰ নাম: মুজা হক ঘৰ নং : 188 বয়স : 36 লিঙ্গ : পুৰুষ			নাম : হাসমত আলী পিতাৰ নাম: মুজা হক ঘৰ নং : 188 বয়স : 34 লিঙ্গ : পুৰুষ			নাম : লিলিমা খাতুন স্বামীৰ নাম: মুক্তাৰ আলী ঘৰ নং : 188 বয়স : 32 লিঙ্গ : মহিলা		
304	FCM1363548	ফটো উপলব্ধ	305	FCM0701292	ফটো উপলব্ধ	306	FCM1363560	ফটো উপলব্ধ
নাম : নুৰজাহান বেগম স্বামীৰ নাম: হাসমত আলী ঘৰ নং : 188 বয়স : 31 লিঙ্গ : মহিলা			নাম : আজাদ আলী পিতাৰ নাম: মুজা হক ঘৰ নং : 144 বয়স : 31 লিঙ্গ : পুৰুষ			নাম : ছুফিয়া খাতুন স্বামীৰ নাম: বাবুল হুছেইন ঘৰ নং : 188 বয়স : 30 লিঙ্গ : মহিলা		
307	FCM0481259	ফটো উপলব্ধ	308	FCM2317071	ফটো উপলব্ধ	309	FCM2324689	ফটো উপলব্ধ
নাম : মাজিদা বেগম স্বামীৰ নাম: আজাদ আলী ঘৰ নং : 188 বয়স : 30 লিঙ্গ : মহিলা			নাম : বানিজ আলী পিতাৰ নাম: মুজা হক ঘৰ নং : 144 বয়স : 25 লিঙ্গ : পুৰুষ			নাম : আঞ্জুৰা বেগম স্বামীৰ নাম: বানিজ আলী ঘৰ নং : 144 বয়স : 22 লিঙ্গ : মহিলা		
310	FCM1361791	ফটো উপলব্ধ	311	FCM1363582	ফটো উপলব্ধ	312	FCM1361815	ফটো উপলব্ধ
নাম : মুছলিম আলী পিতাৰ নাম: বানিজুদ্দিন ঘৰ নং : 185 বয়স : 58 লিঙ্গ : পুৰুষ			নাম : জহিৰ আলী পিতাৰ নাম: মুছলিম আলী ঘৰ নং : 185 বয়স : 36 লিঙ্গ : পুৰুষ			নাম : মহিৰ আলি পিতাৰ নাম: মুছলিম আলি ঘৰ নং : 185 বয়স : 35 লিঙ্গ : পুৰুষ		
313	FCM1363593	ফটো উপলব্ধ	314	OIF0029215	ফটো উপলব্ধ	315	FCM1363617	ফটো উপলব্ধ
নাম : নুৰজাহান বেগম স্বামীৰ নাম: মহিৰ আলি ঘৰ নং : 185 বয়স : 32 লিঙ্গ : মহিলা			নাম : মফিদুল পিতাৰ নাম: মুছলিম আলী ঘৰ নং : 145 বয়স : 31 লিঙ্গ : পুৰুষ			নাম : ছিলিমা বেগম স্বামীৰ নাম: আছাদুল্লা ঘৰ নং : 185 বয়স : 30 লিঙ্গ : মহিলা		
316	FCM0695791	ফটো উপলব্ধ	317	FCM0040428	ফটো উপলব্ধ	318	FCM1948363	ফটো উপলব্ধ
নাম : চহিতুন খাতুন স্বামীৰ নাম: জহিৰ আলী ঘৰ নং : 145 বয়স : 29 লিঙ্গ : মহিলা			নাম : মমিৰন বেগম স্বামীৰ নাম: জহিৰুদ্দিন আলি ঘৰ নং : 145 বয়স : 27 লিঙ্গ : মহিলা			নাম : জবেদা বেগম স্বামীৰ নাম: মফিদুল ঘৰ নং : 145 বয়স : 24 লিঙ্গ : মহিলা		
319	FCM1361826	ফটো উপলব্ধ	320	FCM0515684	ফটো উপলব্ধ	E 321	FCM1361837	ফটো উপলব্ধ
নাম : মহিলা স্বামীৰ নাম: আঃ বেয়াফ ঘৰ নং : 186 বয়স : 58 লিঙ্গ : মহিলা			নাম : ছাজিদা বেগম স্বামীৰ নাম: ফুলমন আলী ঘৰ নং : 146 বয়স : 30 লিঙ্গ : মহিলা			নাম : আনোৱাৰ হুছেইন স্বামীৰ নাম: গণি ঘৰ নং : 189 বয়স : 74 লিঙ্গ : মহিলা		
322	FCM1361848	ফটো উপলব্ধ	323	FCM1361859	ফটো উপলব্ধ	324	FCM1361860	ফটো উপলব্ধ
নাম : আনোৱাৰ হুছেইন স্বামীৰ নাম: আনোৱাৰ হুছেইন ঘৰ নং : 189 বয়স : 69 লিঙ্গ : মহিলা			নাম : নছিব পিতাৰ নাম: আনোৱাৰা ঘৰ নং : 189 বয়স : 42 লিঙ্গ : পুৰুষ			নাম : আলেমা খাতুন স্বামীৰ নাম: নছিব আলী ঘৰ নং : 189 বয়স : 38 লিঙ্গ : মহিলা		
325	FCM1361906	ফটো উপলব্ধ	326	FCM1361893	ফটো উপলব্ধ	327	FCM0481309	ফটো উপলব্ধ
নাম : মতলিপ আলী পিতাৰ নাম: ছাহাৰ আলী ঘৰ নং : 189 বয়স : 39 লিঙ্গ : পুৰুষ			নাম : বাচিৰন নেচা স্বামীৰ নাম: আবু তালেপ ঘৰ নং : 189 বয়স : 38 লিঙ্গ : মহিলা			নাম : কবায়ুল বেগম স্বামীৰ নাম: মতলিপ আলী ঘৰ নং : 189 বয়স : 32 লিঙ্গ : মহিলা		
D 328	FCM1361928	ফটো উপলব্ধ	329	FCM1361939	ফটো উপলব্ধ	330	FCM1361940	ফটো উপলব্ধ
নাম : বাচাৰা স্বামীৰ নাম: মমনি ঘৰ নং : 150 বয়স : 56 লিঙ্গ : মহিলা			নাম : বাছেদ আলী পিতাৰ নাম: মমিন আলী ঘৰ নং : 150 বয়স : 42 লিঙ্গ : পুৰুষ			নাম : ছালিমা খাতুন স্বামীৰ নাম: বাছেদ আলী ঘৰ নং : 150 বয়স : 38 লিঙ্গ : মহিলা		



331	FCM1361951	ফটো উপলব্ধ	332	FCM0259259	ফটো উপলব্ধ	333	FCM1361962	ফটো উপলব্ধ
নাম : বশিদ আলি পিতাৰ নাম: মমিন আলি ঘৰ নং : 150 বয়স : 36 লিঙ্গ : পুৰুষ			নাম : সহৰভান বেগম স্বামীৰ নাম: হেয়দুৰ হক ঘৰ নং : 150 বয়স : 35 লিঙ্গ : মহিলা			নাম : আহেলা খাতুন স্বামীৰ নাম: বশিদ আলি ঘৰ নং : 150 বয়স : 34 লিঙ্গ : মহিলা		
334	FCM2266593	ফটো উপলব্ধ	D 335	FCM1361973	ফটো উপলব্ধ	336	FCM1361984	ফটো উপলব্ধ
নাম : হেয়দুৰ হক পিতাৰ নাম: মমিন আলী ঘৰ নং : 150 বয়স : 32 লিঙ্গ : পুৰুষ			নাম : খটু আলী পিতাৰ নাম: ছবু ঘৰ নং : 151 বয়স : 69 লিঙ্গ : পুৰুষ			নাম : আহিলা স্বামীৰ নাম: খটু আলি ঘৰ নং : 151 বয়স : 59 লিঙ্গ : মহিলা		
337	FCM1361995	ফটো উপলব্ধ	338	FCM1362001	ফটো উপলব্ধ	339	FCM1362012	ফটো উপলব্ধ
নাম : আহাজুদ্দিন আহমেদ পিতাৰ নাম: খটু সেখ ঘৰ নং : 151 বয়স : 43 লিঙ্গ : পুৰুষ			নাম : দাজাদা স্বামীৰ নাম: আহাজুদ্দিন আহমেদ ঘৰ নং : 151 বয়স : 40 লিঙ্গ : মহিলা			নাম : নতি সেখ পিতাৰ নাম: খটু আলি ঘৰ নং : 151 বয়স : 39 লিঙ্গ : পুৰুষ		
340	FCM1362023	ফটো উপলব্ধ	341	FCM1363797	ফটো উপলব্ধ	342	FCM1363800	ফটো উপলব্ধ
নাম : মচফুল নেচা স্বামীৰ নাম: নতি সেখ ঘৰ নং : 151 বয়স : 38 লিঙ্গ : মহিলা			নাম : আনাৰ আলি পিতাৰ নাম: খটু সেখ ঘৰ নং : 151 বয়স : 38 লিঙ্গ : পুৰুষ			নাম : নুৰেদা বেগম স্বামীৰ নাম: আনাৰ আলি ঘৰ নং : 151 বয়স : 31 লিঙ্গ : মহিলা		
343	FCM1362067	ফটো উপলব্ধ	344	FCM1362078	ফটো উপলব্ধ	345	FCM1362034	ফটো উপলব্ধ
নাম : কইছন বেওঁৱা পিতাৰ নাম: নিলো সেখ ঘৰ নং : 152 বয়স : 72 লিঙ্গ : মহিলা			নাম : বাছিবন স্বামীৰ নাম: নিলো ঘৰ নং : 152 বয়স : 69 লিঙ্গ : মহিলা			নাম : মুচলিম আলী পিতাৰ নাম: নিলো ঘৰ নং : 152 বয়স : 59 লিঙ্গ : পুৰুষ		
346	FCM1362045	ফটো উপলব্ধ	347	FCM1362056	ফটো উপলব্ধ	348	FCM1362089	ফটো উপলব্ধ
নাম : ফকিৰ পিতাৰ নাম: নিলো ঘৰ নং : 152 বয়স : 50 লিঙ্গ : পুৰুষ			নাম : ছুফিয়া খাতুন স্বামীৰ নাম: ফকিৰ আলী ঘৰ নং : 152 বয়স : 44 লিঙ্গ : মহিলা			নাম : নুৰ মহম্মদ আলী পিতাৰ নাম: নিলো ঘৰ নং : 152 বয়স : 44 লিঙ্গ : পুৰুষ		
349	FCM1362090	ফটো উপলব্ধ	350	FCM0260059	ফটো উপলব্ধ	351	FCM1363811	ফটো উপলব্ধ
নাম : বদৰুদ্দিন পিতাৰ নাম: মুছলিম আলী ঘৰ নং : 152 বয়স : 39 লিঙ্গ : পুৰুষ			নাম : বফিকুল ইছলাম পিতাৰ নাম: ফকিৰ আলি ঘৰ নং : 152 বয়স : 38 লিঙ্গ : পুৰুষ			নাম : আফিয়া খাতুন স্বামীৰ নাম: মুছলিম আলি ঘৰ নং : 152 বয়স : 35 লিঙ্গ : মহিলা		
352	FCM1410216	ফটো উপলব্ধ	353	FCM1363822	ফটো উপলব্ধ	354	FCM0045708	ফটো উপলব্ধ
নাম : তাছলিমা স্বামীৰ নাম: বফিকুল ইছলাম ঘৰ নং : 152 বয়স : 35 লিঙ্গ : মহিলা			নাম : ছবিকুল ইছলাম পিতাৰ নাম: ফকিৰ আলি ঘৰ নং : 152 বয়স : 31 লিঙ্গ : পুৰুষ			নাম : মাজেদা বেগম স্বামীৰ নাম: বদৰুদ্দিন ঘৰ নং : 152 বয়স : 31 লিঙ্গ : মহিলা		
355	FCM0685651	ফটো উপলব্ধ	356	FCM0617308	ফটো উপলব্ধ	357	FCM2279487	ফটো উপলব্ধ
নাম : ছবিলা খাতুন স্বামীৰ নাম: ছবিকুল ইছলাম ঘৰ নং : 152 বয়স : 29 লিঙ্গ : মহিলা			নাম : জাকিৰ ছুছেইন পিতাৰ নাম: ফকিৰ আলী ঘৰ নং : 152 বয়স : 26 লিঙ্গ : পুৰুষ			নাম : শিৰাজল পিতাৰ নাম: ফকিৰ আলী ঘৰ নং : 152 বয়স : 25 লিঙ্গ : পুৰুষ		
# 358	FCM1694249	ফটো উপলব্ধ	359	FCM0676247	ফটো উপলব্ধ	360	FCM1362103	ফটো উপলব্ধ
নাম : খাজৰুদ্দিন মাতৃৰ নাম: হাচমত আলী ঘৰ নং : 152 বয়স : 24 লিঙ্গ : পুৰুষ			নাম : বেহেনা বেগম স্বামীৰ নাম: জাকিৰ ছুছেইন ঘৰ নং : 152 বয়স : 23 লিঙ্গ : মহিলা			নাম : মইদান আলী পিতাৰ নাম: ছাবেদ আলী ঘৰ নং : 153 বয়স : 74 লিঙ্গ : পুৰুষ		



361 নাম : ফাতেমা স্বামীৰ নাম: মইদান আলী ঘৰ নং : 153 বয়স : 69 লিঙ্গ : মহিলা	FCM1362114 ফটো উপলব্ধ	362 নাম : ফজৰ আলী পিতাৰ নাম: মইদান আলী ঘৰ নং : 153 বয়স : 52 লিঙ্গ : পুৰুষ	FCM1362125 ফটো উপলব্ধ	363 নাম : ফুলেছা বেগম স্বামীৰ নাম: ফজৰ আলী ঘৰ নং : 153 বয়স : 41 লিঙ্গ : মহিলা	FCM1362136 ফটো উপলব্ধ
364 নাম : চুকুৰ আলী পিতাৰ নাম: মইদান আলী ঘৰ নং : 153 বয়স : 41 লিঙ্গ : পুৰুষ	FCM1362147 ফটো উপলব্ধ	365 নাম : ছফৰা বেগম স্বামীৰ নাম: চুকুৰ আলী ঘৰ নং : 153 বয়স : 38 লিঙ্গ : মহিলা	FCM1362158 ফটো উপলব্ধ	366 নাম : হজৰত আলী পিতাৰ নাম: মইদান আলী ঘৰ নং : 153 বয়স : 26 লিঙ্গ : পুৰুষ	FCM0287292 ফটো উপলব্ধ
367 নাম : ছাইফুল ইছলাম পিতাৰ নাম: ফজৰ আলী ঘৰ নং : 153 বয়স : 25 লিঙ্গ : পুৰুষ	FCM1667781 ফটো উপলব্ধ	368 নাম : ছুহানা মেহেক স্বামীৰ নাম: ছাইফুল ইছলাম ঘৰ নং : 153 বয়স : 22 লিঙ্গ : মহিলা	OIF0140822 ফটো উপলব্ধ	369 নাম : আহাজুদ্দীন পিতাৰ নাম: আজগৰ ঘৰ নং : 158 বয়স : 55 লিঙ্গ : পুৰুষ	FCM1362181 ফটো উপলব্ধ
370 নাম : আঃ কাদিৰ পিতাৰ নাম: আজগৰ ঘৰ নং : 154 বয়স : 55 লিঙ্গ : পুৰুষ	FCM1362341 ফটো উপলব্ধ	371 নাম : তাৰাভান স্বামীৰ নাম: আঃ কাদিৰ ঘৰ নং : 154 বয়স : 50 লিঙ্গ : মহিলা	FCM1362352 ফটো উপলব্ধ	372 নাম : চামিজ পিতাৰ নাম: আহাজুদ্দীন ঘৰ নং : 158 বয়স : 49 লিঙ্গ : মহিলা	FCM1362192 ফটো উপলব্ধ
373 নাম : ছোৰাব পিতাৰ নাম: আজগৰ ঘৰ নং : 158 বয়স : 47 লিঙ্গ : পুৰুষ	FCM1362216 ফটো উপলব্ধ	374 নাম : অবিৰন নেছা স্বামীৰ নাম: ছোৰাব আলী ঘৰ নং : 158 বয়স : 43 লিঙ্গ : মহিলা	FCM1362227 ফটো উপলব্ধ	375 নাম : তোৰাপ আলী পিতাৰ নাম: আজগৰ আলী ঘৰ নং : 158 বয়স : 41 লিঙ্গ : পুৰুষ	FCM1362249 ফটো উপলব্ধ
376 নাম : হবিবৰ বহমান পিতাৰ নাম: আজগৰ আলী ঘৰ নং : 158 বয়স : 38 লিঙ্গ : পুৰুষ	FCM1362250 ফটো উপলব্ধ	377 নাম : হালিমা খাতুন স্বামীৰ নাম: আবু বক্কৰ ঘৰ নং : 158 বয়স : 38 লিঙ্গ : মহিলা	FCM1362238 ফটো উপলব্ধ	378 নাম : কদভান নেছা স্বামীৰ নাম: তোৰাব আলি ঘৰ নং : 158 বয়স : 36 লিঙ্গ : মহিলা	FCM1362261 ফটো উপলব্ধ
379 নাম : আব্দুল ছায়েদ পিতাৰ নাম: আব্দুল কাদিৰ ঘৰ নং : 154 বয়স : 32 লিঙ্গ : পুৰুষ	FCM1362330 ফটো উপলব্ধ	380 নাম : ছাইদল ইছলাম পিতাৰ নাম: আহাজুদ্দীন - ঘৰ নং : 158 বয়স : 28 লিঙ্গ : পুৰুষ	FCM0285304 ফটো উপলব্ধ	381 নাম : জাহেৰা খাতুন স্বামীৰ নাম: হবিবৰ বহমান ঘৰ নং : 154 বয়স : 28 লিঙ্গ : মহিলা	FCM0047258 ফটো উপলব্ধ
382 নাম : ছাইভুল্লা পিতাৰ নাম: আহাজুদ্দীন ঘৰ নং : 154 বয়স : 27 লিঙ্গ : পুৰুষ	FCM1573427 ফটো উপলব্ধ	383 নাম : ছাহাৰা বেগম স্বামীৰ নাম: আব্দুল ছায়েদ ঘৰ নং : 154 বয়স : 27 লিঙ্গ : মহিলা	FCM0509430 ফটো উপলব্ধ	384 নাম : ছাইফুল্লা পিতাৰ নাম: আহাজুদ্দীন ঘৰ নং : 154 বয়স : 26 লিঙ্গ : পুৰুষ	FCM1620657 ফটো উপলব্ধ
385 নাম : জহুৰা খাতুন স্বামীৰ নাম: সাইদুল ইছলাম ঘৰ নং : 158 বয়স : 26 লিঙ্গ : মহিলা	FCM0467753 ফটো উপলব্ধ	386 নাম : হাবিজৰ বহমান পিতাৰ নাম: বক্কৰ আলী ঘৰ নং : 154 বয়স : 25 লিঙ্গ : পুৰুষ	FCM1793165 ফটো উপলব্ধ	387 নাম : ছাদ্দাম হুছাইন পিতাৰ নাম: আব্দুল কাদের ঘৰ নং : 154 বয়স : 25 লিঙ্গ : পুৰুষ	FCM0430199 ফটো উপলব্ধ
388 নাম : কুলছান বেগম স্বামীৰ নাম: হাবিজৰ বহমান ঘৰ নং : 154 বয়স : 22 লিঙ্গ : মহিলা	FCM1793157 ফটো উপলব্ধ	S 389 নাম : শেখ ফৰিদ্ পিতাৰ নাম: দুলাল আলী ঘৰ নং : 176 বয়স : 23 লিঙ্গ : পুৰুষ	FCM1793876 ফটো উপলব্ধ	390 নাম : মুৰ্শিদা বেগম স্বামীৰ নাম: ছাইদুৰ বহমান ঘৰ নং : 181 বয়স : 23 লিঙ্গ : মহিলা	OIF0033431 ফটো উপলব্ধ



391 নাম : হানিফ আলী পিতাৰ নাম: কোব্বাদ আলী ঘৰ নং : 212 বয়স : 33 লিঙ্গ : পুৰুষ	FCM0560847 ফটো উপলব্ধ	392 নাম : সেলাটী বেগম স্বামীৰ নাম: আতাৰ আলী ঘৰ নং : 222 বয়স : 32 লিঙ্গ : মহিলা	FCM0515742 ফটো উপলব্ধ	393 নাম : ইব্রাহিম আলী পিতাৰ নাম: ইব্রাহিম আলী ঘৰ নং : 229 বয়স : 27 লিঙ্গ : পুৰুষ	FCM0695726 ফটো উপলব্ধ
394 নাম : বেগম স্বামীৰ নাম: ইব্রাহিম আলী ঘৰ নং : 229 বয়স : 26 লিঙ্গ : মহিলা	FCM0695742 ফটো উপলব্ধ	395 নাম : নাজিমা খাতুন স্বামীৰ নাম: আচৰ আলী ঘৰ নং : 234 বয়স : 25 লিঙ্গ : মহিলা	OIF0034702 ফটো উপলব্ধ	396 নাম : ছাহাৰা খাতুন স্বামীৰ নাম: ফুল বাবু ঘৰ নং : 261 বয়স : 30 লিঙ্গ : মহিলা	FCM0697706 ফটো উপলব্ধ
397 নাম : ছালেহা বেগম স্বামীৰ নাম: এহেন আলী ঘৰ নং : 265 বয়স : 27 লিঙ্গ : মহিলা	FCM2302586 ফটো উপলব্ধ	398 নাম : সালু মিঞা পিতাৰ নাম: পুস্তক ঘৰ নং : 265 বয়স : 25 লিঙ্গ : পুৰুষ	FCM0695023 ফটো উপলব্ধ	399 নাম : মুত্তাজ আলী পিতাৰ নাম: মকছেদ আলী ঘৰ নং : 277 গ বয়স : 31 লিঙ্গ : পুৰুষ	FCM2256464 ফটো উপলব্ধ
400 নাম : প্রসেনজিৎ দাস পিতাৰ নাম: স্বপন দাস ঘৰ নং : 697 বয়স : 22 লিঙ্গ : পুৰুষ	FCM2274819 ফটো উপলব্ধ	401 নাম : ছাফিনা ইয়াছমিন মাতৃৰ নাম: আবিদা বেগম ঘৰ নং : ঘৰ নং. 99 বয়স : 23 লিঙ্গ : মহিলা	OIF0033340 ফটো উপলব্ধ	402 নাম : জহুৰ খাতুন অন্যান্য: জোচনাই আলী ঘৰ নং : জহুৰ খাতুন বয়স : 24 লিঙ্গ : মহিলা	FCM1611987 ফটো উপলব্ধ



S2 403 নাম : বহিমা খাতুন স্বামীৰ নাম: মুজীদ ঘৰ নং : ২৬৩ বয়স : 48 লিঙ্গ : মহিলা	FCM1369580 ফটো উপলব্ধ	404 নাম : ইদ্রিছ আলী পিতাৰ নাম: হামিৰুদ্দিন ঘৰ নং : ২৬৩ বয়স : 41 লিঙ্গ : পুৰুষ	FCM1369579 ফটো উপলব্ধ	405 নাম : চহিতন নেচা স্বামীৰ নাম: মজিবৰ ঘৰ নং : ২৬৩ বয়স : 38 লিঙ্গ : মহিলা	FCM1369591 ফটো উপলব্ধ
406 নাম : ফুলমালা স্বামীৰ নাম: ইদ্রিছ আলী ঘৰ নং : ২৬৩ বয়স : 38 লিঙ্গ : মহিলা	FCM1369604 ফটো উপলব্ধ	407 নাম : ফুলবাবু পিতাৰ নাম: ইদ্রিছ আলী ঘৰ নং : 263 বয়স : 19 লিঙ্গ : পুৰুষ	OIF0080143 ফটো উপলব্ধ	408 নাম : পনৰ আলি পিতাৰ নাম: আব্বাচ ঘৰ নং : ২৬৪ বয়স : 59 লিঙ্গ : পুৰুষ	FCM1369626 ফটো উপলব্ধ
409 নাম : কাগছতি বেগম স্বামীৰ নাম: পানৰ আলি ঘৰ নং : ২৬৪ বয়স : 53 লিঙ্গ : মহিলা	FCM1369637 ফটো উপলব্ধ	410 নাম : বাবীয়া স্বামীৰ নাম: পৰত আলী ঘৰ নং : ২৬৪ বয়স : 46 লিঙ্গ : মহিলা	FCM1369648 ফটো উপলব্ধ	411 নাম : কামালুদ্দিন পিতাৰ নাম: পানৰ আলী ঘৰ নং : ২৬৪ বয়স : 31 লিঙ্গ : পুৰুষ	FCM2235816 ফটো উপলব্ধ
412 নাম : মমতা বেগম স্বামীৰ নাম: কামালুদ্দিন . ঘৰ নং : ২৬৪ বয়স : 31 লিঙ্গ : মহিলা	FCM2235827 ফটো উপলব্ধ	413 নাম : শাহাজুদ্দিন আলী মাতৃৰ নাম: পৰত আলী ঘৰ নং : ২৬৪ বয়স : 30 লিঙ্গ : পুৰুষ	FCM0252270 ফটো উপলব্ধ	414 নাম : মহম্মদ গিয়াছ উদ্দিন পিতাৰ নাম: পানৰ আলী ঘৰ নং : 264 বয়স : 28 লিঙ্গ : পুৰুষ	FCM0100149 ফটো উপলব্ধ
415 নাম : আহাজুদ্দিন আলী পিতাৰ নাম: পৰত আলী ঘৰ নং : ২৬৪ বয়স : 26 লিঙ্গ : পুৰুষ	FCM0252361 ফটো উপলব্ধ	416 নাম : আচমা বেগম স্বামীৰ নাম: শাহাজুদ্দিন আলী ঘৰ নং : 264 বয়স : 26 লিঙ্গ : মহিলা	FCM1751346 ফটো উপলব্ধ	417 নাম : জহিৰউদ্দিন পিতাৰ নাম: পনৰ আলী ঘৰ নং : 264 বয়স : 26 লিঙ্গ : পুৰুষ	FCM2308799 ফটো উপলব্ধ
418 নাম : সাজেদা বেগম স্বামীৰ নাম: মহম্মদ গিয়াছ উদ্দিন ঘৰ নং : 264 বয়স : 24 লিঙ্গ : মহিলা	OIF0095653 ফটো উপলব্ধ	419 নাম : মছিবন বেগম স্বামীৰ নাম: হকজল আলী ঘৰ নং : ২৬৫ বয়স : 69 লিঙ্গ : মহিলা	FCM1369671 ফটো উপলব্ধ	420 নাম : ধনবৰ পিতাৰ নাম: মকব ঘৰ নং : ২৬৫ বয়স : 56 লিঙ্গ : পুৰুষ	FCM1369682 ফটো উপলব্ধ
421 নাম : পুস্তক পিতাৰ নাম: মকব ঘৰ নং : ২৬৫ বয়স : 47 লিঙ্গ : পুৰুষ	FCM1369728 ফটো উপলব্ধ	422 নাম : পুস্তক স্বামীৰ নাম: ধনবৰ ঘৰ নং : ২৬৫ বয়স : 47 লিঙ্গ : মহিলা	FCM1369693 ফটো উপলব্ধ	423 নাম : বাবুল আলী পিতাৰ নাম: হকজল আলী ঘৰ নং : ২৬৫ বয়স : 47 লিঙ্গ : পুৰুষ	FCM1369740 ফটো উপলব্ধ
# 424 নাম : জয়ভান স্বামীৰ নাম: মালেক আলী ঘৰ নং : 265 বয়স : 47 লিঙ্গ : মহিলা	FCM1369717 ফটো উপলব্ধ	425 নাম : চহৰভান স্বামীৰ নাম: পুস্তক ঘৰ নং : ২৬৫ বয়স : 44 লিঙ্গ : মহিলা	FCM1369739 ফটো উপলব্ধ	426 নাম : বাহিৰন বেওরা পিতাৰ নাম: বানেজ আলী ঘৰ নং : ২৬৫ বয়স : 43 লিঙ্গ : মহিলা	FCM1372254 ফটো উপলব্ধ
# 427 নাম : চোনাইল্ল আহমেদ পিতাৰ নাম: মালেক আলী ঘৰ নং : 265 বয়স : 41 লিঙ্গ : পুৰুষ	FCM1369842 ফটো উপলব্ধ	428 নাম : আচমা খাতুন স্বামীৰ নাম: বাবুল আলী ঘৰ নং : ২৬৫ বয়স : 39 লিঙ্গ : মহিলা	FCM1369795 ফটো উপলব্ধ	#2 429 নাম : ছৈয়াফুলি বেগম স্বামীৰ নাম: মালেক আলী ঘৰ নং : 265 বয়স : 41 লিঙ্গ : মহিলা	FCM1369762 ফটো উপলব্ধ
430 নাম : বাপ্পা আলী পিতাৰ নাম: হকজল ঘৰ নং : ২৬৫ বয়স : 39 লিঙ্গ : পুৰুষ	FCM1369773 ফটো উপলব্ধ	431 নাম : ধলীভান বেগম স্বামীৰ নাম: আব্দুল আলী ঘৰ নং : ২৬৫ বয়স : 39 লিঙ্গ : মহিলা	FCM1369831 ফটো উপলব্ধ	432 নাম : আব্দুল আলী পিতাৰ নাম: ধনবৰ আলী ঘৰ নং : ২৬৫ বয়স : 38 লিঙ্গ : পুৰুষ	FCM1369808 ফটো উপলব্ধ



# 433 নাম : পিয়ন আলী পিতাৰ নাম: মালেক আলী ঘৰ নং : 265 বয়স : 39 লিঙ্গ : পুৰুষ	FCM1369819	ফটো উপলব্ধ	434 নাম : মাজনী বেগম পিতাৰ নাম: হকজল ঘৰ নং : 265 বয়স : 37 লিঙ্গ : মহিলা	FCM1369784	ফটো উপলব্ধ	# 435 নাম : আব্দুল জলিল পিতাৰ নাম: মইনুল হক ঘৰ নং : 265 বয়স : 36 লিঙ্গ : পুৰুষ	FCM1369897	ফটো উপলব্ধ
436 নাম : কলিমুদ্দিন আলি পিতাৰ নাম: ফুক বেপাৰী ঘৰ নং : 265 বয়স : 36 লিঙ্গ : পুৰুষ	FCM1369900	ফটো উপলব্ধ	# 437 নাম : ইমান আলি পিতাৰ নাম: মালেক আলী ঘৰ নং : 265 বয়স : 36 লিঙ্গ : পুৰুষ	FCM1369853	ফটো উপলব্ধ	# 438 নাম : ফুৰফৰি নেছা স্বামীৰ নাম: সোনাউল্লে আহমেদ ঘৰ নং : 265 বয়স : 37 লিঙ্গ : মহিলা	FCM1369864	ফটো উপলব্ধ
439 নাম : সুৰজ বেপাৰী পিতাৰ নাম: মকবুল ঘৰ নং : 265 বয়স : 33 লিঙ্গ : পুৰুষ	FCM1369911	ফটো উপলব্ধ	440 নাম : জয়নদ্দিন পিতাৰ নাম: বনিজ আলী ঘৰ নং : 265 বয়স : 33 লিঙ্গ : পুৰুষ	FCM1372276	ফটো উপলব্ধ	441 নাম : আফুলুউদ্দিন পিতাৰ নাম: মিছিবুদ্দিন ঘৰ নং : 265 বয়স : 33 লিঙ্গ : পুৰুষ	FCM1372298	ফটো উপলব্ধ
442 নাম : মল্লিকা বেগম স্বামীৰ নাম: আব্দুল জলিল ঘৰ নং : 265 বয়স : 33 লিঙ্গ : মহিলা	FCM0257584	ফটো উপলব্ধ	# 443 নাম : অনোৱাৰা বেগম স্বামীৰ নাম: পিয়ন আলী ঘৰ নং : 265 বয়স : 33 লিঙ্গ : মহিলা	FCM0695163	ফটো উপলব্ধ	444 নাম : আছফুলী বেগম স্বামীৰ নাম: আফিলুউদ্দিন ঘৰ নং : 265 বয়স : 32 লিঙ্গ : মহিলা	FCM1372301	ফটো উপলব্ধ
445 নাম : বিল্লাল আলি পিতাৰ নাম: ফুক বেপাৰী ঘৰ নং : 265 বয়স : 32 লিঙ্গ : পুৰুষ	FCM1369886	ফটো উপলব্ধ	446 নাম : আলতি নেছা স্বামীৰ নাম: আতব আলী ঘৰ নং : 265 বয়স : 31 লিঙ্গ : মহিলা	FCM0667675	ফটো উপলব্ধ	# 447 নাম : বুলি নেছা স্বামীৰ নাম: ইমান আলী ঘৰ নং : 265 বয়স : 30 লিঙ্গ : মহিলা	FCM1372265	ফটো উপলব্ধ
#2 448 নাম : সালতি বেগম অন্যান্য: জামাল বেপাৰী ঘৰ নং : 265 বয়স : 29 লিঙ্গ : মহিলা	FCM0100438	ফটো উপলব্ধ	449 নাম : কলিম উদ্দিনো পিতাৰ নাম: মইনুল হক ঘৰ নং : 265 বয়স : 29 লিঙ্গ : পুৰুষ	FCM0281212	ফটো উপলব্ধ	# 450 নাম : হুছেইন আলী পিতাৰ নাম: মালেক আলী ঘৰ নং : 265 বয়স : 29 লিঙ্গ : পুৰুষ	FCM0676791	ফটো উপলব্ধ
451 নাম : আবেদা বেগম স্বামীৰ নাম: কলিমুদ্দিন আহমেদ ঘৰ নং : 265 বয়স : 28 লিঙ্গ : মহিলা	FCM0255810	ফটো উপলব্ধ	452 নাম : মজম আলী পিতাৰ নাম: আমিৰ আলী ঘৰ নং : 265 বয়স : 28 লিঙ্গ : পুৰুষ	FCM0260794	ফটো উপলব্ধ	453 নাম : সাহা আলী পিতাৰ নাম: পুস্তক ঘৰ নং : 265 বয়স : 28 লিঙ্গ : পুৰুষ	FCM1114065	ফটো উপলব্ধ
454 নাম : মুনৰ উদ্দীন পিতাৰ নাম: বাবৰ উদ্দীন ঘৰ নং : 265 বয়স : 28 লিঙ্গ : পুৰুষ	FCM1171396	ফটো উপলব্ধ	455 নাম : ফুলবাসৰি বেগম স্বামীৰ নাম: জয়ান উদ্দিন ঘৰ নং : 265 বয়স : 28 লিঙ্গ : মহিলা	FCM1929843	ফটো উপলব্ধ	456 নাম : হানীফ আলী পিতাৰ নাম: মালেক ঘৰ নং : 265 বয়স : 25 লিঙ্গ : পুৰুষ	FCM1163203	ফটো উপলব্ধ
457 নাম : আছমিনা বেগম স্বামীৰ নাম: মবজল হক ঘৰ নং : 265 বয়স : 24 লিঙ্গ : মহিলা	FCM1551126	ফটো উপলব্ধ	458 নাম : মবজল হক পিতাৰ নাম: জামাল বেপাৰী ঘৰ নং : 265 বয়স : 24 লিঙ্গ : পুৰুষ	FCM1551340	ফটো উপলব্ধ	459 নাম : দিলবাৰা বেগম পিতাৰ নাম: দিলবৰ আলী ঘৰ নং : 265 বয়স : 24 লিঙ্গ : মহিলা	OIF0145458	ফটো উপলব্ধ
460 নাম : সাহা আলম পিতাৰ নাম: পুস্তক ঘৰ নং : 265 বয়স : 23 লিঙ্গ : পুৰুষ	FCM0693549	ফটো উপলব্ধ	461 নাম : মইনুল হক পিতাৰ নাম: বাবৰ উদ্দীন ঘৰ নং : 265 বয়স : 23 লিঙ্গ : পুৰুষ	FCM1111673	ফটো উপলব্ধ	462 নাম : মাজাৰা খাতুন স্বামীৰ নাম: সোনা মিঞা ঘৰ নং : 265 বয়স : 23 লিঙ্গ : মহিলা	OIF0162701	ফটো উপলব্ধ

বিধানসভা সমষ্টিৰ নম্বৰ আৰু নাম : 50-মঙলদৈ
অংশৰ নম্বৰ আৰু নাম : 2-ধনশিৰিকাষ (অংশ)

463 নাম : কাৰিফুলি বেগম স্বামীৰ নাম: সাহা আলী ঘৰ নং : 265 বয়স : 22 লিঙ্গ : মহিলা	FCM2302560 ফটো উপলব্ধ	464 নাম : মামনি বেগম স্বামীৰ নাম: হানিফ আলী ঘৰ নং : 265 বয়স : 22 লিঙ্গ : মহিলা	OIF0030957 ফটো উপলব্ধ	465 নাম : আতৰ আলী পিতাৰ নাম: ধনবৰ আলী ঘৰ নং : 265 বয়স : 22 লিঙ্গ : পুৰুষ	OIF0162016 ফটো উপলব্ধ
466 নাম : আব বক্কৰ ছিদ্দিক পিতাৰ নাম: জুমু বেপাৰী ঘৰ নং : 265 বয়স : 21 লিঙ্গ : পুৰুষ	OIF0072702 ফটো উপলব্ধ	467 নাম : কুলছুম বিবি স্বামীৰ নাম: মজমু আলী ঘৰ নং : 265 বয়স : 21 লিঙ্গ : মহিলা	OIF0121053 ফটো উপলব্ধ	468 নাম : ফজলুল কৰিম পিতাৰ নাম: চোনাউল্লে আহমেদ ঘৰ নং : 265 বয়স : 20 লিঙ্গ : পুৰুষ	OIF0127365 ফটো উপলব্ধ
469 নাম : অবাইদুল ইছলাম পিতাৰ নাম: মিছিবুদ্দিন ঘৰ নং : 265 বয়স : 20 লিঙ্গ : পুৰুষ	OIF0144824 ফটো উপলব্ধ	470 নাম : ছকিনা বেগম মাতৃৰ নাম: তদাৰ আলী ঘৰ নং : 265 বয়স : 36 লিঙ্গ : মহিলা	FCM0100297 ফটো উপলব্ধ	471 নাম : মজিবন নেছা স্বামীৰ নাম: আমিৰ আলী ঘৰ নং : 265 বয়স : 33 লিঙ্গ : মহিলা	FCM0100305 ফটো উপলব্ধ
472 নাম : কদম আলী পিতাৰ নাম: আমিৰ আলী ঘৰ নং : 265 গা বয়স : 24 লিঙ্গ : পুৰুষ	FCM1569425 ফটো উপলব্ধ	# 473 নাম : তজমল আলী পিতাৰ নাম: জামাল ঘৰ নং : 265 বয়স : 35 লিঙ্গ : পুৰুষ	FCM0297358 ফটো উপলব্ধ	# 474 নাম : আমেনা বেগম স্বামীৰ নাম: তাজমল আলী ঘৰ নং : 265 বয়স : 31 লিঙ্গ : মহিলা	FCM0297457 ফটো উপলব্ধ
475 নাম : মুক্তাৰ ছেইন পিতাৰ নাম: দিলবৰ ঘৰ নং : 265 বয়স : 31 লিঙ্গ : পুৰুষ	FCM0297408 ফটো উপলব্ধ	# 476 নাম : আমেলা খাতুন স্বামীৰ নাম: আব্দুল মজিদ ঘৰ নং : 265 বয়স : 27 লিঙ্গ : মহিলা	FCM0297465 ফটো উপলব্ধ	477 নাম : মকছেদ আলী পিতাৰ নাম: বেজ্জাক আলী ঘৰ নং : 265 বয়স : 23 লিঙ্গ : পুৰুষ	FCM1834209 ফটো উপলব্ধ
# 478 নাম : পূজা বাচফৰ স্বামীৰ নাম: কলিমুদ্দিন আলী ঘৰ নং : 265 বয়স : 36 লিঙ্গ : মহিলা	FCM1171792 ফটো উপলব্ধ	# 479 নাম : কুলছন বেগম স্বামীৰ নাম: সুৰুজ বেপাৰী ঘৰ নং : 265 বয়স : 31 লিঙ্গ : মহিলা	FCM0297507 ফটো উপলব্ধ	480 নাম : মুত্তাজ আলী পিতাৰ নাম: দিলবৰ আলী ঘৰ নং : 265 বয়স : 28 লিঙ্গ : পুৰুষ	FCM0297499 ফটো উপলব্ধ
481 নাম : তালিমন নেচা পিতাৰ নাম: তালুকদাৰ নেচা ঘৰ নং : 265 বয়স : 32 লিঙ্গ : মহিলা	FCM0297416 ফটো উপলব্ধ	482 নাম : সোনা মিঞা পিতাৰ নাম: তালুকদাৰ ঘৰ নং : 265 বয়স : 29 লিঙ্গ : পুৰুষ	FCM0297515 ফটো উপলব্ধ	483 নাম : ছামেৰ আলী পিতাৰ নাম: মজিবৰ বহমান ঘৰ নং : 265 বয়স : 24 লিঙ্গ : পুৰুষ	OIF0153783 ফটো উপলব্ধ
#2 484 নাম : জামাল বেপাৰী পিতাৰ নাম: বাহাৰ ঘৰ নং : 265 বয়স : 73 লিঙ্গ : পুৰুষ	FCM1370087 ফটো উপলব্ধ	#2 485 নাম : পখিলা স্বামীৰ নাম: জামাল বেপাৰী ঘৰ নং : 265 বয়স : 67 লিঙ্গ : মহিলা	FCM1370098 ফটো উপলব্ধ	486 নাম : খাতুন নেচা স্বামীৰ নাম: বাৰ্নেজ আলী ঘৰ নং : 265 বয়স : 67 লিঙ্গ : মহিলা	FCM1369933 ফটো উপলব্ধ
487 নাম : মজিবন নেচা স্বামীৰ নাম: দিলবৰ আলী ঘৰ নং : 265 বয়স : 62 লিঙ্গ : মহিলা	FCM1370350 ফটো উপলব্ধ	488 নাম : বনিজ আলী পিতাৰ নাম: মফিজ ঘৰ নং : 265 বয়স : 59 লিঙ্গ : পুৰুষ	FCM1369977 ফটো উপলব্ধ	489 নাম : আদবী বেওৰা স্বামীৰ নাম: তদাৰ আলী ঘৰ নং : 265 বয়স : 58 লিঙ্গ : মহিলা	FCM1370054 ফটো উপলব্ধ
490 নাম : মিছিবুদ্দিন পিতাৰ নাম: মফিজ ঘৰ নং : 265 বয়স : 57 লিঙ্গ : পুৰুষ	FCM1370372 ফটো উপলব্ধ	491 নাম : আমেজুদ্দিন পিতাৰ নাম: আলকাজ আলী ঘৰ নং : 265 বয়স : 57 লিঙ্গ : পুৰুষ	FCM1369999 ফটো উপলব্ধ	492 নাম : জয়মন নেচা স্বামীৰ নাম: মিনজ উদ্দিন ঘৰ নং : 265 বয়স : 54 লিঙ্গ : মহিলা	FCM1369988 ফটো উপলব্ধ



493 নাম : ছান মিঞা পিতাৰ নাম : ময়ৰ আলী ঘৰ নং : ২৬৫৮ বয়স : 54 লিঙ্গ : পুৰুষ	FCM1370190 ফটো উপলব্ধ	494 নাম : ময়া নেচা স্বামীৰ নাম : মহিনুল হক ঘৰ নং : ২৬৫৭ বয়স : 53 লিঙ্গ : মহিলা	FCM1370043 ফটো উপলব্ধ	E 495 নাম : ছুকিভান স্বামীৰ নাম : তালুকদাৰ ঘৰ নং : ২৬৫৮ বয়স : 52 লিঙ্গ : মহিলা	FCM1370292 ফটো উপলব্ধ
496 নাম : ছবিৰন নেচা স্বামীৰ নাম : আমেজুদ্দিন ঘৰ নং : ২৬৫৮ বয়স : 50 লিঙ্গ : মহিলা	FCM1370009 ফটো উপলব্ধ	497 নাম : বাবৰুদ্দিন পিতাৰ নাম : আলকাজ ঘৰ নং : ২৬৫৮ বয়স : 49 লিঙ্গ : পুৰুষ	FCM1370010 ফটো উপলব্ধ	498 নাম : মহিৰন নেচা স্বামীৰ নাম : ছান মিঞা ঘৰ নং : ২৬৫৮ বয়স : 49 লিঙ্গ : মহিলা	FCM1370203 ফটো উপলব্ধ
499 নাম : মমতা বেগম স্বামীৰ নাম : বাবৰুদ্দিন ঘৰ নং : ২৬৫৮ বয়স : 47 লিঙ্গ : মহিলা	FCM1370021 ফটো উপলব্ধ	500 নাম : বাবিয়া স্বামীৰ নাম : মিছিবুদ্দিন ঘৰ নং : ২৬৫৮ বয়স : 47 লিঙ্গ : মহিলা	FCM1370383 ফটো উপলব্ধ	501 নাম : সুকৰ আলী পিতাৰ নাম : ফক্ক বেপাৰী ঘৰ নং : ২৬৫৮ বয়স : 44 লিঙ্গ : পুৰুষ	FCM1370145 ফটো উপলব্ধ
502 নাম : শুকৰ আলী পিতাৰ নাম : তালুকদাৰ ঘৰ নং : ২৬৫৮ বয়স : 44 লিঙ্গ : পুৰুষ	FCM1370305 ফটো উপলব্ধ	503 নাম : ছকমল আলী পিতাৰ নাম : জামাল ঘৰ নং : ২৬৫৮ বয়স : 42 লিঙ্গ : পুৰুষ	FCM1370101 ফটো উপলব্ধ	# 504 নাম : জুম বেপাৰী পিতাৰ নাম : মকবুল বেপাৰী ঘৰ নং : 265৬ বয়স : 43 লিঙ্গ : পুৰুষ	FCM1370156 ফটো উপলব্ধ
505 নাম : কছকত আলী পিতাৰ নাম : ছান মিঞা ঘৰ নং : ২৬৫৮ বয়স : 42 লিঙ্গ : পুৰুষ	FCM1370214 ফটো উপলব্ধ	506 নাম : ছবিতন নেচা পিতাৰ নাম : বানৈজ আলী ঘৰ নং : ২৬৫৮ বয়স : 41 লিঙ্গ : মহিলা	FCM1369944 ফটো উপলব্ধ	507 নাম : লাল মিঞা পিতাৰ নাম : চান মিঞা ঘৰ নং : ২৬৫৮ বয়স : 40 লিঙ্গ : পুৰুষ	FCM1370247 ফটো উপলব্ধ
508 নাম : সুৰজ আলী পিতাৰ নাম : তালুকদাৰ ঘৰ নং : ২৬৫৮ বয়স : 40 লিঙ্গ : পুৰুষ	FCM1370327 ফটো উপলব্ধ	509 নাম : আকলিমা স্বামীৰ নাম : কছকত আলী ঘৰ নং : ২৬৫৮ বয়স : 39 লিঙ্গ : মহিলা	FCM1370225 ফটো উপলব্ধ	510 নাম : বহিমন নেচা স্বামীৰ নাম : শুকৰ আলী ঘৰ নং : ২৬৫৮ বয়স : 39 লিঙ্গ : মহিলা	FCM1370316 ফটো উপলব্ধ
# 511 নাম : ইমান আলী পিতাৰ নাম : বানিজুদ্দিন ঘৰ নং : 265৮ বয়স : 40 লিঙ্গ : পুৰুষ	FCM1369955 ফটো উপলব্ধ	512 নাম : এজেকা স্বামীৰ নাম : শুকৰ আলী ঘৰ নং : ২৬৫৮ বয়স : 39 লিঙ্গ : মহিলা	FCM1370167 ফটো উপলব্ধ	513 নাম : আকাল পিতাৰ নাম : ফক্ক বেপাৰী ঘৰ নং : ২৬৫৮ বয়স : 39 লিঙ্গ : পুৰুষ	FCM1370189 ফটো উপলব্ধ
514 নাম : মহিৰন নেচা পিতাৰ নাম : বানিজুদ্দিন ঘৰ নং : ২৬৫৮ বয়স : 39 লিঙ্গ : মহিলা	FCM1369966 ফটো উপলব্ধ	515 নাম : উমিছা খাতন স্বামীৰ নাম : ছকমল আলী ঘৰ নং : ২৬৫৮ বয়স : 38 লিঙ্গ : মহিলা	FCM1370112 ফটো উপলব্ধ	# 516 নাম : আবলকী স্বামীৰ নাম : জুম বেপাৰী ঘৰ নং : 265৬ বয়স : 39 লিঙ্গ : মহিলা	FCM1370178 ফটো উপলব্ধ
517 নাম : হাজাৰা স্বামীৰ নাম : সুৰজ আলী ঘৰ নং : ২৬৫৮ বয়স : 38 লিঙ্গ : মহিলা	FCM1370338 ফটো উপলব্ধ	518 নাম : আব্দুল মজিদ পিতাৰ নাম : দিলবৰ আলী ঘৰ নং : ২৬৫৮ বয়স : 38 লিঙ্গ : পুৰুষ	FCM1370361 ফটো উপলব্ধ	519 নাম : মজিবৰ বহমান পিতাৰ নাম : ছান মিঞা ঘৰ নং : ২৬৫৮ বয়স : 38 লিঙ্গ : পুৰুষ	FCM1370236 ফটো উপলব্ধ
520 নাম : ছামিৰন নেচা স্বামীৰ নাম : মজিবৰ বহমান ঘৰ নং : ২৬৫৮ বয়স : 37 লিঙ্গ : মহিলা	FCM1370258 ফটো উপলব্ধ	521 নাম : বহিমা খাতন স্বামীৰ নাম : লাল মিঞা ঘৰ নং : ২৬৫৮ বয়স : 34 লিঙ্গ : মহিলা	FCM1370269 ফটো উপলব্ধ	522 নাম : আতব আলি মাতৃৰ নাম : তদাৰ আলী ঘৰ নং : ২৬৫৮ বয়স : 34 লিঙ্গ : পুৰুষ	FCM1370076 ফটো উপলব্ধ



523	FCM1370270	ফটো উপলব্ধ	নাম : মজৰ আলি পিতাৰ নাম: চান মিঞা ঘৰ নং : ২৬৫৮ বয়স : 33 লিঙ্গ : পুৰুষ	524	FCM1370429	ফটো উপলব্ধ	নাম : ওচমান আলী পিতাৰ নাম: বহমত আলী ঘৰ নং : ২৬৬ বয়স : 59 লিঙ্গ : পুৰুষ	525	FCM1370441	ফটো উপলব্ধ	নাম : ইনছাৰ আলী পিতাৰ নাম: বহমত আলী ঘৰ নং : ২৬৬ বয়স : 52 লিঙ্গ : পুৰুষ
526	FCM1370430	ফটো উপলব্ধ	নাম : তুলীমন স্বামীৰ নাম: ওছমান ঘৰ নং : ২৬৬ বয়স : 51 লিঙ্গ : মহিলা	S 527	FCM1370485	ফটো উপলব্ধ	নাম : সুকীতান স্বামীৰ নাম: বহমত ঘৰ নং : ২৬৬ বয়স : 47 লিঙ্গ : মহিলা	528	FCM1370463	ফটো উপলব্ধ	নাম : ইছমাল পিতাৰ নাম: বহমত ঘৰ নং : ২৬৬ বয়স : 45 লিঙ্গ : পুৰুষ
529	FCM1370452	ফটো উপলব্ধ	নাম : অখীলীমা বেগম স্বামীৰ নাম: ইনছাৰ আলী ঘৰ নং : ২৬৬ বয়স : 44 লিঙ্গ : মহিলা	530	FCM1370474	ফটো উপলব্ধ	নাম : লালভনী স্বামীৰ নাম: ইছমাইল ঘৰ নং : ২৬৬ বয়স : 42 লিঙ্গ : মহিলা	531	FCM1370496	ফটো উপলব্ধ	নাম : জাফৰ আলি পিতাৰ নাম: ফজল হক ঘৰ নং : ২৬৬ বয়স : 36 লিঙ্গ : পুৰুষ
532	FCM0540575	ফটো উপলব্ধ	নাম : বাবুল আলী পিতাৰ নাম: ইছমাল আলী ঘৰ নং : 266 বয়স : 32 লিঙ্গ : পুৰুষ	533	FCM0603068	ফটো উপলব্ধ	নাম : কাজল ভান স্বামীৰ নাম: গাজিবৰ বহমান ঘৰ নং : 266 বয়স : 30 লিঙ্গ : মহিলা	534	FCM1264183	ফটো উপলব্ধ	নাম : গাজিবৰ বহমান পিতাৰ নাম: ইনছাৰ আলী ঘৰ নং : 266 বয়স : 30 লিঙ্গ : মহিলা
535	FCM0609206	ফটো উপলব্ধ	নাম : অবল আলী পিতাৰ নাম: ইছমাল আলী ঘৰ নং : 266 বয়স : 28 লিঙ্গ : পুৰুষ	536	FCM1264134	ফটো উপলব্ধ	নাম : তাজল আলী পিতাৰ নাম: ইনছাৰ আলী ঘৰ নং : 266 বয়স : 27 লিঙ্গ : পুৰুষ	537	FCM0603308	ফটো উপলব্ধ	নাম : মালেনছা খাতুন স্বামীৰ নাম: আবুল আলী ঘৰ নং : 266 বয়স : 26 লিঙ্গ : মহিলা
538	FCM1370587	ফটো উপলব্ধ	নাম : জয়মালা স্বামীৰ নাম: যোতা ঘৰ নং : ২৬৭ বয়স : 74 লিঙ্গ : মহিলা	539	FCM1370598	ফটো উপলব্ধ	নাম : বানভাটী স্বামীৰ নাম: আঃ জলীল ঘৰ নং : ২৬৭ বয়স : 66 লিঙ্গ : মহিলা	540	FCM1370565	ফটো উপলব্ধ	নাম : জলিল পিতাৰ নাম: যোতা ঘৰ নং : ২৬৭ বয়স : 59 লিঙ্গ : পুৰুষ
541	FCM1370601	ফটো উপলব্ধ	নাম : কলিমুদ্দিন পিতাৰ নাম: যোতা ঘৰ নং : ২৬৭ বয়স : 57 লিঙ্গ : পুৰুষ	542	FCM1370623	ফটো উপলব্ধ	নাম : ছলিমুদ্দিন পিতাৰ নাম: যুতা বেপাৰী ঘৰ নং : ২৬৭ বয়স : 56 লিঙ্গ : পুৰুষ	543	FCM1370612	ফটো উপলব্ধ	নাম : জৰিফুল স্বামীৰ নাম: কলিমুদ্দিন ঘৰ নং : ২৬৭ বয়স : 52 লিঙ্গ : মহিলা
544	FCM1370634	ফটো উপলব্ধ	নাম : জামিৰন স্বামীৰ নাম: ছলিমুদ্দিন ঘৰ নং : ২৬৭ বয়স : 48 লিঙ্গ : মহিলা	545	FCM1370554	ফটো উপলব্ধ	নাম : কুতুবুদ্দিন পিতাৰ নাম: কলিমুদ্দিন ঘৰ নং : ২৬৭ বয়স : 39 লিঙ্গ : পুৰুষ	546	FCM1370510	ফটো উপলব্ধ	নাম : জামৰুদ্দিন পিতাৰ নাম: ছলিমুদ্দিন ঘৰ নং : ২৬৭ বয়স : 38 লিঙ্গ : পুৰুষ
547	FCM1370521	ফটো উপলব্ধ	নাম : বজৰ আলি মাতৃৰ নাম: বানভাটী ঘৰ নং : ২৬৭ বয়স : 36 লিঙ্গ : পুৰুষ	548	FCM1370543	ফটো উপলব্ধ	নাম : চয়ফুলি নেছা স্বামীৰ নাম: কুতুবুদ্দিন ঘৰ নং : ২৬৭ বয়স : 36 লিঙ্গ : মহিলা	549	FCM1370532	ফটো উপলব্ধ	নাম : জুব্বাৰ আলি পিতাৰ নাম: কলিমুদ্দিন ঘৰ নং : ২৬৭ বয়স : 34 লিঙ্গ : পুৰুষ
550	FCM1370509	ফটো উপলব্ধ	নাম : হজৰত আলি মাতৃৰ নাম: বানভাটী ঘৰ নং : ২৬৭ বয়স : 32 লিঙ্গ : পুৰুষ	# 551	FCM1372287	ফটো উপলব্ধ	নাম : বংমালা বেগম স্বামীৰ নাম: জামৰুদ্দিন ঘৰ নং : ২৬৭ বয়স : 31 লিঙ্গ : মহিলা	552	FCM1763465	ফটো উপলব্ধ	নাম : বহমান আলী পিতাৰ নাম: জলিল ঘৰ নং : 267 বয়স : 31 লিঙ্গ : পুৰুষ



553 নাম : কাজলী নেছা স্বামীৰ নাম: হজৰত আলী ঘৰ নং : 267 বয়স : 30 লিঙ্গ : মহিলা	OIF0045732 ফটো উপলব্ধ	554 নাম : বাবিয়া খাতুন স্বামীৰ নাম: জুব্বাৰ আলী ঘৰ নং : 269 বয়স : 26 লিঙ্গ : মহিলা	FCM0253260 ফটো উপলব্ধ	555 নাম : বহিম আলী পিতাৰ নাম: জালিল ঘৰ নং : 267 বয়স : 25 লিঙ্গ : পুৰুষ	FCM1763473 ফটো উপলব্ধ
556 নাম : মৰ্জিনা খাতুন স্বামীৰ নাম: তাহিৰ আলী ঘৰ নং : 267 বয়স : 25 লিঙ্গ : মহিলা	OIF0026039 ফটো উপলব্ধ	557 নাম : মাৰফত আলী পিতাৰ নাম: কলিমুদ্দিন ঘৰ নং : 267 বয়স : 24 লিঙ্গ : পুৰুষ	FCM0682104 ফটো উপলব্ধ	558 নাম : তাহিৰ আলী পিতাৰ নাম: ছলিমুদ্দিন ঘৰ নং : 267 বয়স : 24 লিঙ্গ : পুৰুষ	OIF0026310 ফটো উপলব্ধ
559 নাম : মমতা বেগম পিতাৰ নাম: ছলিমুদ্দিন ঘৰ নং : 267 বয়স : 24 লিঙ্গ : মহিলা	OIF0037853 ফটো উপলব্ধ	560 নাম : হুবমুছ আলী পিতাৰ নাম: কলিমুদ্দিন ঘৰ নং : 267 বয়স : 23 লিঙ্গ : পুৰুষ	FCM1553577 ফটো উপলব্ধ	561 নাম : আকলিমা খাতুন স্বামীৰ নাম: বহিম আলী ঘৰ নং : 267 বয়স : 22 লিঙ্গ : মহিলা	OIF0128967 ফটো উপলব্ধ
562 নাম : হুদোগ আলী পিতাৰ নাম: নবাব আলী ঘৰ নং : 268 বয়স : 43 লিঙ্গ : পুৰুষ	FCM1370667 ফটো উপলব্ধ	563 নাম : হুচেইন আলী পিতাৰ নাম: নবাব আলী ঘৰ নং : 268 বয়স : 40 লিঙ্গ : পুৰুষ	FCM1370689 ফটো উপলব্ধ	564 নাম : বহিমা বেগম স্বামীৰ নাম: হুচেইন আলী ঘৰ নং : 268 বয়স : 40 লিঙ্গ : মহিলা	FCM1370690 ফটো উপলব্ধ
565 নাম : মালেকা খাতুন স্বামীৰ নাম: হুদোগ আলী ঘৰ নং : 268 বয়স : 38 লিঙ্গ : মহিলা	FCM1370678 ফটো উপলব্ধ	566 নাম : ইদ্রছ আলী পিতাৰ নাম: নবাব আলী ঘৰ নং : 268 বয়স : 31 লিঙ্গ : পুৰুষ	FCM0259952 ফটো উপলব্ধ	567 নাম : নিজ আলী পিতাৰ নাম: নবাব আলী ঘৰ নং : 268 বয়স : 29 লিঙ্গ : পুৰুষ	FCM0260802 ফটো উপলব্ধ
568 নাম : ছকিনা বেগম স্বামীৰ নাম: নিজ আলী ঘৰ নং : 268 বয়স : 27 লিঙ্গ : মহিলা	FCM1805787 ফটো উপলব্ধ	569 নাম : ছালেকা খাতুন স্বামীৰ নাম: ইদ্রছ আলী ঘৰ নং : 268 বয়স : 23 লিঙ্গ : মহিলা	FCM1805779 ফটো উপলব্ধ	570 নাম : বফিকুল ইছলাম পিতাৰ নাম: হুচেইন আলী ঘৰ নং : 268 বয়স : 22 লিঙ্গ : পুৰুষ	FCM1934199 ফটো উপলব্ধ
571 নাম : বাছ পিতাৰ নাম: আকবৰ ঘৰ নং : 269 বয়স : 69 লিঙ্গ : পুৰুষ	FCM1370714 ফটো উপলব্ধ	572 নাম : ইব্রাহিম পিতাৰ নাম: আকবৰ ঘৰ নং : 269 বয়স : 62 লিঙ্গ : পুৰুষ	FCM1370736 ফটো উপলব্ধ	573 নাম : চাৰইন স্বামীৰ নাম: বাছ ঘৰ নং : 269 বয়স : 57 লিঙ্গ : মহিলা	FCM1370747 ফটো উপলব্ধ
574 নাম : ইন্নদ পিতাৰ নাম: আকবৰ ঘৰ নং : 269 বয়স : 55 লিঙ্গ : পুৰুষ	FCM1370725 ফটো উপলব্ধ	575 নাম : সৰ্যাতান স্বামীৰ নাম: ইন্নদ ঘৰ নং : 269 বয়স : 51 লিঙ্গ : মহিলা	FCM1370758 ফটো উপলব্ধ	576 নাম : হজৰত মাতৃৰ নাম: আকবৰ ঘৰ নং : 269 বয়স : 47 লিঙ্গ : পুৰুষ	FCM1370769 ফটো উপলব্ধ
577 নাম : ছজিবন বেগম স্বামীৰ নাম: ইব্রাহিম আলী ঘৰ নং : 269 বয়স : 46 লিঙ্গ : মহিলা	FCM1370781 ফটো উপলব্ধ	578 নাম : জামালা খাতুন পিতাৰ নাম: হজৰত ঘৰ নং : 269 বয়স : 45 লিঙ্গ : মহিলা	FCM1370770 ফটো উপলব্ধ	579 নাম : বাহাদুৰ আলি পিতাৰ নাম: বাছ ঘৰ নং : 269 বয়স : 38 লিঙ্গ : পুৰুষ	FCM1370792 ফটো উপলব্ধ
580 নাম : হৰমুজ আলি পিতাৰ নাম: বাছ ঘৰ নং : 269 বয়স : 33 লিঙ্গ : পুৰুষ	FCM1370805 ফটো উপলব্ধ	581 নাম : মালেনচাহ খাতুন স্বামীৰ নাম: বাহাদুৰ আলি ঘৰ নং : 269 বয়স : 33 লিঙ্গ : মহিলা	FCM1370816 ফটো উপলব্ধ	582 নাম : হালিমা বেগম স্বামীৰ নাম: হৰমুজ আলী ঘৰ নং : 269 বয়স : 30 লিঙ্গ : মহিলা	FCM0257113 ফটো উপলব্ধ

বিধানসভা সমষ্টিৰ নম্বৰ আৰু নাম : 50-মঙলদৈ
অংশৰ নম্বৰ আৰু নাম : 2-ধনশিৰিকাষ (অংশ)

583 নাম : নিজাম উদ্দিন পিতাৰ নাম: ইউনুচ আলী ঘৰ নং : ২৬৯ বয়স : 29 লিঙ্গ : পুৰুষ	FCM0298208 ফটো উপলব্ধ	584 নাম : সৰুজ জামাল পিতাৰ নাম: ইব্রাহিম আলী ঘৰ নং : ২৬৯ বয়স : 29 লিঙ্গ : পুৰুষ	FCM0298216 ফটো উপলব্ধ	585 নাম : মিৰাজুল হক পিতাৰ নাম: ইব্রাহিম আলী ঘৰ নং : ২৬৯ বয়স : 28 লিঙ্গ : পুৰুষ	FCM0298299 ফটো উপলব্ধ
586 নাম : জাগিৰ আলী পিতাৰ নাম: হজৰত আলী ঘৰ নং : 269 বয়স : 28 লিঙ্গ : পুৰুষ	FCM1163013 ফটো উপলব্ধ	587 নাম : কাঞ্চন স্বামীৰ নাম: মিৰেজ আলী ঘৰ নং : 269 বয়স : 27 লিঙ্গ : মহিলা	FCM1553189 ফটো উপলব্ধ	588 নাম : ছিৰাজুল হক পিতাৰ নাম: ইব্রাহিম ঘৰ নং : 269 বয়স : 27 লিঙ্গ : পুৰুষ	FCM1571736 ফটো উপলব্ধ
589 নাম : মজীৰুণ নেছা স্বামীৰ নাম: নিজাম আলি ঘৰ নং : ২৬৯ বয়স : 26 লিঙ্গ : মহিলা	FCM0298349 ফটো উপলব্ধ	590 নাম : বেহানা বেগম স্বামীৰ নাম: সৰুজ জামাল ঘৰ নং : 269 বয়স : 26 লিঙ্গ : মহিলা	FCM0616045 ফটো উপলব্ধ	591 নাম : জিয়াৰুল হক পিতাৰ নাম: হজৰত আলী ঘৰ নং : 269 বয়স : 26 লিঙ্গ : পুৰুষ	FCM1163039 ফটো উপলব্ধ
592 নাম : ছিৰাজুল হক পিতাৰ নাম: হজৰত আলী ঘৰ নং : 269 বয়স : 26 লিঙ্গ : পুৰুষ	OIF0157289 ফটো উপলব্ধ	593 নাম : বিয়াজুল হক পিতাৰ নাম: হজৰত আলী ঘৰ নং : 269 বয়স : 25 লিঙ্গ : পুৰুষ	FCM1163062 ফটো উপলব্ধ	594 নাম : মৰ্জিনা খাতুন স্বামীৰ নাম: জাগিৰ আলী ঘৰ নং : 269 বয়স : 25 লিঙ্গ : মহিলা	OIF0071951 ফটো উপলব্ধ
595 নাম : মৰ্জিনা বেগম স্বামীৰ নাম: জিয়াৰুল হক ঘৰ নং : 269 বয়স : 24 লিঙ্গ : মহিলা	OIF0071944 ফটো উপলব্ধ	596 নাম : ইউসুফ আলী পিতাৰ নাম: ইব্রাহিম ঘৰ নং : 269 বয়স : 23 লিঙ্গ : পুৰুষ	FCM1571728 ফটো উপলব্ধ	597 নাম : নাজিমা খাতুন স্বামীৰ নাম: ছিৰাজুল হক ঘৰ নং : 269 বয়স : 22 লিঙ্গ : মহিলা	OIF0151340 ফটো উপলব্ধ
598 নাম : কমলা স্বামীৰ নাম: শান্তি বেপাৰী ঘৰ নং : ২৭০ বয়স : 84 লিঙ্গ : মহিলা	FCM1370838 ফটো উপলব্ধ	599 নাম : কলিমুদ্দিন পিতাৰ নাম: শান্তি মিয়া ঘৰ নং : ২৭০ বয়স : 53 লিঙ্গ : পুৰুষ	FCM1370827 ফটো উপলব্ধ	600 নাম : হাছৰ আলী পিতাৰ নাম: সন্তি মিঞা ঘৰ নং : ২৭০ বয়স : 43 লিঙ্গ : পুৰুষ	FCM1370849 ফটো উপলব্ধ
601 নাম : পাতনি নেচা স্বামীৰ নাম: কলিমুদ্দিন ঘৰ নং : ২৭০ বয়স : 42 লিঙ্গ : মহিলা	FCM1370850 ফটো উপলব্ধ	602 নাম : মতলিৰ আলী পিতাৰ নাম: শান্তি বেপাৰী ঘৰ নং : ২৭০ বয়স : 39 লিঙ্গ : পুৰুষ	FCM1370861 ফটো উপলব্ধ	603 নাম : জহুৰা খাতুন স্বামীৰ নাম: হাছৰ আলী ঘৰ নং : ২৭০ বয়স : 38 লিঙ্গ : মহিলা	FCM1370872 ফটো উপলব্ধ
604 নাম : আছমা খাতুন স্বামীৰ নাম: মতলিৰ আলী ঘৰ নং : ২৭০ বয়স : 31 লিঙ্গ : মহিলা	FCM0262063 ফটো উপলব্ধ	605 নাম : বস্তম আলী পিতাৰ নাম: কলিমুদ্দিন আহমেদ ঘৰ নং : ২৭০ বয়স : 30 লিঙ্গ : পুৰুষ	FCM0299099 ফটো উপলব্ধ	606 নাম : ফুলবাৰী খাতুন স্বামীৰ নাম: বস্তম আলী ঘৰ নং : ২৭০ বয়স : 28 লিঙ্গ : মহিলা	FCM0299115 ফটো উপলব্ধ
607 নাম : মহিউদ্দিন আহমেদ পিতাৰ নাম: কলিমুদ্দিন কলিমুদ্দিন ঘৰ নং : ২৭০ বয়স : 28 লিঙ্গ : পুৰুষ	FCM0299149 ফটো উপলব্ধ	608 নাম : হালিমা খাতুন স্বামীৰ নাম: মহিউদ্দিন আহমেদ ঘৰ নং : 270 বয়স : 26 লিঙ্গ : মহিলা	FCM0682112 ফটো উপলব্ধ	609 নাম : ছাহাৰা বেগম স্বামীৰ নাম: চিকাৰু ঘৰ নং : ২৭১ বয়স : 64 লিঙ্গ : মহিলা	FCM1370883 ফটো উপলব্ধ
#2 610 নাম : চাহেব পিতাৰ নাম: চিকাৰু ঘৰ নং : ২৭১ বয়স : 51 লিঙ্গ : পুৰুষ	FCM1370894 ফটো উপলব্ধ	# 611 নাম : মজিদ পিতাৰ নাম: চিকাৰু ঘৰ নং : 271 বয়স : 43 লিঙ্গ : পুৰুষ	FCM1370918 ফটো উপলব্ধ	#2 612 নাম : লচকভান স্বামীৰ নাম: চাহেব ঘৰ নং : ২৭১ বয়স : 44 লিঙ্গ : মহিলা	FCM1370907 ফটো উপলব্ধ



# 613 নাম : আহেলা নেচা স্বামীৰ নাম: মজিদ ঘৰ নং : 271 বয়স : 40 লিঙ্গ : মহিলা	FCM1370929 ফটো উপলব্ধ	# 614 নাম : নজিৰ আলী পিতাৰ নাম: চিৰকু ঘৰ নং : 271 বয়স : 36 লিঙ্গ : পুৰুষ	FCM1371999 ফটো উপলব্ধ	615 নাম : মহিদুল ইছলাম পিতাৰ নাম: পেগাম ঘৰ নং : 291 বয়স : 30 লিঙ্গ : পুৰুষ	FCM0299289 ফটো উপলব্ধ
E 616 নাম : ইছিতান নেছা স্বামীৰ নাম: ছাহাবা বেওৱা ঘৰ নং : 291 বয়স : 28 লিঙ্গ : মহিলা	FCM0299297 ফটো উপলব্ধ	617 নাম : জিয়াৰুল পিতাৰ নাম: সাহেব ঘৰ নং : 271 বয়স : 22 লিঙ্গ : পুৰুষ	OIF0094235 ফটো উপলব্ধ	# 618 নাম : ছালেহা বিবি স্বামীৰ নাম: নজিৰ আলী ঘৰ নং : 271 বয়স : 33 লিঙ্গ : মহিলা	FCM1372005 ফটো উপলব্ধ
619 নাম : ফুলমতী স্বামীৰ নাম: কালা ঘৰ নং : 292 বয়স : 76 লিঙ্গ : মহিলা	FCM1370930 ফটো উপলব্ধ	620 নাম : বিলাত আলী পিতাৰ নাম: কালা ঘৰ নং : 292 বয়স : 51 লিঙ্গ : পুৰুষ	FCM1370941 ফটো উপলব্ধ	#2 621 নাম : আজিৰন স্বামীৰ নাম: বিলাত ঘৰ নং : 292 বয়স : 46 লিঙ্গ : মহিলা	FCM1370952 ফটো উপলব্ধ
622 নাম : ফুলচান্দ পিতাৰ নাম: কালা বেপাৰী ঘৰ নং : 292 বয়স : 42 লিঙ্গ : পুৰুষ	FCM1370963 ফটো উপলব্ধ	623 নাম : বহিমা খাতুন স্বামীৰ নাম: ফুলচান্দ ঘৰ নং : 292 বয়স : 38 লিঙ্গ : মহিলা	FCM1370974 ফটো উপলব্ধ	624 নাম : ফুল বেগম পিতাৰ নাম: কালা বেপাৰী ঘৰ নং : 292 বয়স : 37 লিঙ্গ : পুৰুষ	FCM1372323 ফটো উপলব্ধ
625 নাম : ছাহেবা খাতুন স্বামীৰ নাম: ফুল বেগম ঘৰ নং : 292 বয়স : 33 লিঙ্গ : মহিলা	FCM1372334 ফটো উপলব্ধ	626 নাম : দিনদাৰ আলী পিতাৰ নাম: কালা বেপাৰী ঘৰ নং : 292 বয়স : 31 লিঙ্গ : পুৰুষ	FCM1372345 ফটো উপলব্ধ	627 নাম : ফুলমালা বেগম স্বামীৰ নাম: দিনদাৰ আলী ঘৰ নং : 272 বয়স : 30 লিঙ্গ : মহিলা	FCM0694836 ফটো উপলব্ধ
628 নাম : আহমত আলি পিতাৰ নাম: বিলাত আলি ঘৰ নং : 292 বয়স : 27 লিঙ্গ : পুৰুষ	FCM0299537 ফটো উপলব্ধ	629 নাম : বংমালা বেগম স্বামীৰ নাম: আহমত আলী ঘৰ নং : 272 বয়স : 26 লিঙ্গ : মহিলা	OIF0067967 ফটো উপলব্ধ	630 নাম : ফৰিদ আলী পিতাৰ নাম: ফুলচান্দ ঘৰ নং : 272 বয়স : 20 লিঙ্গ : পুৰুষ	OIF0067660 ফটো উপলব্ধ
631 নাম : তমচেৰ পিতাৰ নাম: টাৰু বেপাৰী ঘৰ নং : 293 বয়স : 60 লিঙ্গ : পুৰুষ	FCM1370985 ফটো উপলব্ধ	# 632 নাম : ইনচাৰ আলী পিতাৰ নাম: টাৰু বেপাৰী ঘৰ নং : 273 বয়স : 55 লিঙ্গ : পুৰুষ	FCM1370996 ফটো উপলব্ধ	633 নাম : ইৰফান আলী পিতাৰ নাম: টাৰু ঘৰ নং : 293 বয়স : 49 লিঙ্গ : পুৰুষ	FCM1371013 ফটো উপলব্ধ
634 নাম : আজিভান স্বামীৰ নাম: তমচেৰ ঘৰ নং : 293 বয়স : 49 লিঙ্গ : মহিলা	FCM1371024 ফটো উপলব্ধ	# 635 নাম : বংমালা স্বামীৰ নাম: ইনচাৰ আলী ঘৰ নং : 273 বয়স : 47 লিঙ্গ : মহিলা	FCM1371002 ফটো উপলব্ধ	636 নাম : অলপ্টি নেচা স্বামীৰ নাম: ইৰফান আলী ঘৰ নং : 293 বয়স : 43 লিঙ্গ : মহিলা	FCM1371035 ফটো উপলব্ধ
637 নাম : ছামিৰন নেছা পিতাৰ নাম: ইনচাৰ আলী ঘৰ নং : 273 বয়স : 25 লিঙ্গ : মহিলা	FCM2289254 ফটো উপলব্ধ	638 নাম : বহমান আলী পিতাৰ নাম: ইনচাৰ আলী ঘৰ নং : 273 বয়স : 23 লিঙ্গ : পুৰুষ	FCM2289247 ফটো উপলব্ধ	639 নাম : বহমত আলী পিতাৰ নাম: ইনচাৰ আলী ঘৰ নং : 273 বয়স : 22 লিঙ্গ : পুৰুষ	FCM2289262 ফটো উপলব্ধ
640 নাম : উন্দা বিবি স্বামীৰ নাম: জামাত আলী ঘৰ নং : 295 বয়স : 59 লিঙ্গ : মহিলা	FCM1371057 ফটো উপলব্ধ	641 নাম : ওচমান আলী পিতাৰ নাম: জামাত আলী ঘৰ নং : 295 বয়স : 42 লিঙ্গ : পুৰুষ	FCM1371068 ফটো উপলব্ধ	642 নাম : চান মিঞা পিতাৰ নাম: নোশাদ ঘৰ নং : 295 বয়স : 42 লিঙ্গ : পুৰুষ	FCM1371080 ফটো উপলব্ধ



643 নাম : আছিমুদ্দিন পিতাৰ নাম: জামাত আলী ঘৰ নং : ২৭৫ বয়স : 41 লিঙ্গ : পুৰুষ	FCM1371091 ফটো উপলব্ধ	644 নাম : চহৰ ভান স্বামীৰ নাম: ওচমান আলী ঘৰ নং : ২৭৫ বয়স : 38 লিঙ্গ : মহিলা	FCM1371079 ফটো উপলব্ধ	645 নাম : চহৰ ভান স্বামীৰ নাম: আছিমুদ্দিন ঘৰ নং : 275 বয়স : 38 লিঙ্গ : মহিলা	FCM0514968 ফটো উপলব্ধ
646 নাম : লাল বাবু পিতাৰ নাম: জামাত আলী ঘৰ নং : ২৭৫ বয়স : 38 লিঙ্গ : পুৰুষ	FCM1371104 ফটো উপলব্ধ	647 নাম : শালকজান বেগম স্বামীৰ নাম: চান মিঞা ঘৰ নং : 275 বয়স : 38 লিঙ্গ : মহিলা	FCM0694703 ফটো উপলব্ধ	S 648 নাম : ছহৰ ভান স্বামীৰ নাম: আছিমুদ্দিন ঘৰ নং : 275 বয়স : 37 লিঙ্গ : মহিলা	FCM0512582 ফটো উপলব্ধ
649 নাম : ইব্রা আলী পিতাৰ নাম: নোসেদ আলী ঘৰ নং : ২৭৫ বয়স : 34 লিঙ্গ : পুৰুষ	FCM1372016 ফটো উপলব্ধ	650 নাম : আচমা বেগম স্বামীৰ নাম: লাল বাবু ঘৰ নং : ২৭৫ বয়স : 30 লিঙ্গ : মহিলা	FCM0255075 ফটো উপলব্ধ	651 নাম : আছিবৰ্ণ নেছা স্বামীৰ নাম: ইব্রা আলী ঘৰ নং : ২৭৫ বয়স : 26 লিঙ্গ : মহিলা	FCM0256131 ফটো উপলব্ধ
652 নাম : সহৰ আলী পিতাৰ নাম: ওচমান আলী ঘৰ নং : 275 বয়স : 25 লিঙ্গ : পুৰুষ	FCM0488262 ফটো উপলব্ধ	653 নাম : মালেক উদ্দিন পিতাৰ নাম: ইছমাইল ঘৰ নং : ২৭৬ বয়স : 59 লিঙ্গ : পুৰুষ	FCM1371159 ফটো উপলব্ধ	S 654 নাম : মহিবুদ্দিন পিতাৰ নাম: বাউতে ঘৰ নং : ২৭৬ বয়স : 58 লিঙ্গ : পুৰুষ	FCM1371126 ফটো উপলব্ধ
655 নাম : আলতী স্বামীৰ নাম: মহিবুদ্দিন ঘৰ নং : ২৭৬ বয়স : 56 লিঙ্গ : মহিলা	FCM1371137 ফটো উপলব্ধ	#2 656 নাম : গিয়াচউদ্দিন আহমেদ পিতাৰ নাম: ইছমাইল ঘৰ নং : ২৭৬ বয়স : 55 লিঙ্গ : পুৰুষ	FCM1371160 ফটো উপলব্ধ	657 নাম : সুন্দৰী স্বামীৰ নাম: মালেক উদ্দিন ঘৰ নং : ২৭৬ বয়স : 54 লিঙ্গ : মহিলা	FCM1371182 ফটো উপলব্ধ
658 নাম : আজিমুদ্দিন পিতাৰ নাম: ইছমাইল ঘৰ নং : ২৭৬ বয়স : 51 লিঙ্গ : পুৰুষ	FCM1371193 ফটো উপলব্ধ	659 নাম : আজীৰন স্বামীৰ নাম: মালেকউদ্দিন ঘৰ নং : ২৭৬ বয়স : 49 লিঙ্গ : মহিলা	FCM1371171 ফটো উপলব্ধ	# 660 নাম : জামিলা বেগম স্বামীৰ নাম: বাউতে ঘৰ নং : ২৭৬ বয়স : 46 লিঙ্গ : মহিলা	FCM1371148 ফটো উপলব্ধ
661 নাম : জৰিফল স্বামীৰ নাম: আজিমুদ্দিন ঘৰ নং : ২৭৬ বয়স : 41 লিঙ্গ : মহিলা	FCM1371206 ফটো উপলব্ধ	662 নাম : হাছৰ আলী পিতাৰ নাম: আমীৰ আলী ঘৰ নং : ২৭৬ বয়স : 34 লিঙ্গ : পুৰুষ	FCM1372378 ফটো উপলব্ধ	663 নাম : শাইবানী নেচা স্বামীৰ নাম: বাদস্য আলী ঘৰ নং : ২৭৬ বয়স : 33 লিঙ্গ : মহিলা	FCM1372356 ফটো উপলব্ধ
664 নাম : মৰিয়ম বেগম পিতাৰ নাম: মহিবুদ্দিন ঘৰ নং : 276 বয়স : 31 লিঙ্গ : মহিলা	OIF0155606 ফটো উপলব্ধ	665 নাম : ছিলিমুদ্দিন পিতাৰ নাম: আমীৰ আলী ঘৰ নং : ২৭৬ বয়স : 30 লিঙ্গ : পুৰুষ	FCM1372367 ফটো উপলব্ধ	666 নাম : আজিবৰ্ণ নেচা স্বামীৰ নাম: ছেয়দুৰ বহমান ঘৰ নং : 276 বয়স : 30 লিঙ্গ : মহিলা	FCM1762855 ফটো উপলব্ধ
667 নাম : মাহমুদা বেগম স্বামীৰ নাম: গিয়াছ উদ্দিন আহমেদ ঘৰ নং : ২৭৬ বয়স : 29 লিঙ্গ : মহিলা	FCM0300459 ফটো উপলব্ধ	668 নাম : আছিয়া খাতুন স্বামীৰ নাম: আজাদ আলী ঘৰ নং : 276 বয়স : 29 লিঙ্গ : মহিলা	OIF0089854 ফটো উপলব্ধ	669 নাম : ইজিবৰ্ণ নেচা স্বামীৰ নাম: চুলতান আলী ঘৰ নং : ২৭৬ বয়স : 28 লিঙ্গ : মহিলা	FCM0262741 ফটো উপলব্ধ
670 নাম : আলতী বেগম স্বামীৰ নাম: ছিলিমুদ্দিন ঘৰ নং : ২৭৬ বয়স : 28 লিঙ্গ : মহিলা	FCM0300426 ফটো উপলব্ধ	671 নাম : সহৰ আলী পিতাৰ নাম: ফকিৰ আলী ঘৰ নং : 276 বয়স : 28 লিঙ্গ : পুৰুষ	FCM1791763 ফটো উপলব্ধ	672 নাম : চুলতান আলী পিতাৰ নাম: মালেক উদ্দিন ঘৰ নং : ২৭৬ বয়স : 27 লিঙ্গ : পুৰুষ	FCM0300566 ফটো উপলব্ধ



673 নাম : সেখ ফৰিদ পিতাৰ নাম: মালেক উদ্দিন ঘৰ নং : ২৭৬ বয়স : 26 লিঙ্গ : পুৰুষ	FCM0300749 ফটো উপলব্ধ	674 নাম : আজাদ আলী পিতাৰ নাম: মালেউদ্দিন আলী ঘৰ নং : ২৭৬ বয়স : 26 লিঙ্গ : পুৰুষ	FCM0251942 ফটো উপলব্ধ	675 নাম : আজিৰন খাতুন পিতাৰ নাম: আজিমুদ্দিন ঘৰ নং : 276 বয়স : 26 লিঙ্গ : মহিলা	FCM1714518 ফটো উপলব্ধ
676 নাম : সুনদৰ আলী পিতাৰ নাম: ফকিৰ আলী ঘৰ নং : 276 বয়স : 26 লিঙ্গ : পুৰুষ	FCM1791771 ফটো উপলব্ধ	677 নাম : বহিমা বেগম পিতাৰ নাম: হৰপত আলী ঘৰ নং : 276 বয়স : 26 লিঙ্গ : মহিলা	FCM1822113 ফটো উপলব্ধ	678 নাম : জৰিফ আলী পিতাৰ নাম: আজিমুদ্দিন ঘৰ নং : 276 বয়স : 25 লিঙ্গ : পুৰুষ	FCM1572635 ফটো উপলব্ধ
679 নাম : আয়েছা খাতুন স্বামীৰ নাম: জৰিফ আলী ঘৰ নং : 276 বয়স : 25 লিঙ্গ : মহিলা	FCM1946888 ফটো উপলব্ধ	680 নাম : ফুলেছা খাতুন স্বামীৰ নাম: সহৰ আলী ঘৰ নং : 276 বয়স : 24 লিঙ্গ : মহিলা	FCM1791755 ফটো উপলব্ধ	681 নাম : ছহিদ আলী পিতাৰ নাম: মালেক উদ্দিন ঘৰ নং : 276 বয়স : 24 লিঙ্গ : পুৰুষ	OIF0083659 ফটো উপলব্ধ
682 নাম : আব্দুল্লা মুস্তফা পিতাৰ নাম: সৌনা মিঞা ঘৰ নং : 276 বয়স : 23 লিঙ্গ : পুৰুষ	FCM1822592 ফটো উপলব্ধ	683 নাম : জাহানাৰা বেগম স্বামীৰ নাম: গোলাপ আলী ঘৰ নং : 276 বয়স : 23 লিঙ্গ : মহিলা	FCM1822600 ফটো উপলব্ধ	684 নাম : কৰিম আলী পিতাৰ নাম: আজিমুদ্দিন ঘৰ নং : 276 বয়স : 23 লিঙ্গ : পুৰুষ	OIF0072066 ফটো উপলব্ধ
685 নাম : হামিদা বেগম পিতাৰ নাম: হৰপত ঘৰ নং : 276 বয়স : 22 লিঙ্গ : মহিলা	FCM1596824 ফটো উপলব্ধ	686 নাম : আকলিমা বেগম স্বামীৰ নাম: আব্দুল্লা মুস্তফা ঘৰ নং : 276 বয়স : 22 লিঙ্গ : মহিলা	FCM1822584 ফটো উপলব্ধ	687 নাম : ইচিভান নেচা স্বামীৰ নাম: কৰিম আলী ঘৰ নং : 276 বয়স : 21 লিঙ্গ : মহিলা	OIF0151357 ফটো উপলব্ধ
688 নাম : জেলকা খাতুন স্বামীৰ নাম: সেখ ফৰিদ ঘৰ নং : 276 বয়স : 20 লিঙ্গ : মহিলা	OIF0089862 ফটো উপলব্ধ	689 নাম : বহিম আলী পিতাৰ নাম: নাল মাউন আলী ঘৰ নং : 276গ বয়স : 26 লিঙ্গ : পুৰুষ	FCM0694323 ফটো উপলব্ধ	690 নাম : মালেহা বেগম স্বামীৰ নাম: ছহেন আলী ঘৰ নং : ২৭৬ ঘ বয়স : 29 লিঙ্গ : মহিলা	FCM0300558 ফটো উপলব্ধ
691 নাম : জবিলা খাতুন স্বামীৰ নাম: হাছৰ আলী ঘৰ নং : ২৭৬ ক বয়স : 27 লিঙ্গ : মহিলা	FCM0300517 ফটো উপলব্ধ	692 নাম : আমিৰ আলী পিতাৰ নাম: কামেজুদ্দিন ঘৰ নং : ২৭৬খ বয়স : 57 লিঙ্গ : পুৰুষ	FCM1371217 ফটো উপলব্ধ	693 নাম : হৰপত আলী পিতাৰ নাম: নিপুচা ঘৰ নং : ২৭৬খ বয়স : 51 লিঙ্গ : পুৰুষ	FCM1371240 ফটো উপলব্ধ
694 নাম : অংগ নেছা স্বামীৰ নাম: আমিৰ আলী ঘৰ নং : ২৭৬ক বয়স : 49 লিঙ্গ : মহিলা	FCM1371228 ফটো উপলব্ধ	695 নাম : স্বৰফুলি নেচা স্বামীৰ নাম: হৰপত আলী ঘৰ নং : ২৭৬খ বয়স : 46 লিঙ্গ : মহিলা	FCM1371251 ফটো উপলব্ধ	#2 696 নাম : নাল মাউন আলী পিতাৰ নাম: কেৰামত আলী ঘৰ নং : ২৭৬গ বয়স : 44 লিঙ্গ : পুৰুষ	FCM1371966 ফটো উপলব্ধ
697 নাম : ফুল আলী মাতৃৰ নাম: ধলি বেওৱা ঘৰ নং : ২৭৬ঘ বয়স : 40 লিঙ্গ : পুৰুষ	FCM1371977 ফটো উপলব্ধ	698 নাম : বাদশা আলী পিতাৰ নাম: আমিৰ আলী ঘৰ নং : ২৭৬ক বয়স : 36 লিঙ্গ : পুৰুষ	FCM1371239 ফটো উপলব্ধ	699 নাম : ছুকিভান নেছা পিতাৰ নাম: নিপুছা বেপাৰী ঘৰ নং : ২৭৬খ বয়স : 36 লিঙ্গ : মহিলা	FCM1371933 ফটো উপলব্ধ
700 নাম : সমতা বেগম স্বামীৰ নাম: লালামিঞা ঘৰ নং : ২৭৬ঘ বয়স : 33 লিঙ্গ : মহিলা	FCM1371988 ফটো উপলব্ধ	701 নাম : জানিফ আলী পিতাৰ নাম: ছৰিফ উদ্দিন ঘৰ নং : ২৭৬খ বয়স : 33 লিঙ্গ : পুৰুষ	FCM1371944 ফটো উপলব্ধ	702 নাম : ছৈয়দৰ বহমান পিতাৰ নাম: হৰপত আলী ঘৰ নং : ২৭৬খ বয়স : 32 লিঙ্গ : পুৰুষ	FCM1371955 ফটো উপলব্ধ



703 নাম : বাবৰ আলী পিতাৰ নাম: বাহাৰ আলী ঘৰ নং : 277 বয়স : 66 লিঙ্গ : পুৰুষ	FCM2169768 ফটো উপলব্ধ	704 নাম : মানিকজান নেছা স্বামীৰ নাম: বাবৰ ঘৰ নং : 277 বয়স : 61 লিঙ্গ : মহিলা	FCM2169779 ফটো উপলব্ধ	705 নাম : মালেক আলি পিতাৰ নাম: বাবৰ আলি ঘৰ নং : 277 বয়স : 42 লিঙ্গ : পুৰুষ	FCM2169791 ফটো উপলব্ধ
706 নাম : খালেক উদ্দিন পিতাৰ নাম: বাবৰ আলি ঘৰ নং : 277 বয়স : 40 লিঙ্গ : পুৰুষ	FCM2169804 ফটো উপলব্ধ	707 নাম : বানেছা খাতুন স্বামীৰ নাম: মালেক আলী ঘৰ নং : 299 বয়স : 33 লিঙ্গ : মহিলা	FCM1371922 ফটো উপলব্ধ	708 নাম : ফাতেমা বেগম স্বামীৰ নাম: খালেক আলি ঘৰ নং : 277 বয়স : 33 লিঙ্গ : মহিলা	FCM0206169 ফটো উপলব্ধ
709 নাম : ফিৰুজা খাতুন স্বামীৰ নাম: মানিক আলী ঘৰ নং : 277 বয়স : 26 লিঙ্গ : মহিলা	FCM1471531 ফটো উপলব্ধ	710 নাম : মানিক আলি পিতাৰ নাম: বাবৰ আলি ঘৰ নং : 277 বয়স : 26 লিঙ্গ : পুৰুষ	FCM0364166 ফটো উপলব্ধ	711 নাম : হানিফ আলী পিতাৰ নাম: বাবৰ আলী ঘৰ নং : 277 বয়স : 25 লিঙ্গ : পুৰুষ	FCM0591081 ফটো উপলব্ধ
712 নাম : লালভান বেগম পিতাৰ নাম: বাবৰ আলী ঘৰ নং : 277 বয়স : 23 লিঙ্গ : মহিলা	FCM1471705 ফটো উপলব্ধ	713 নাম : জমিৰন স্বামীৰ নাম: হানিফ আলী ঘৰ নং : 277 বয়স : 23 লিঙ্গ : মহিলা	OIF0017624 ফটো উপলব্ধ	714 নাম : জানিব আলী পিতাৰ নাম: বাবৰ আলী ঘৰ নং : 277 বয়স : 21 লিঙ্গ : পুৰুষ	OIF0017681 ফটো উপলব্ধ
715 নাম : মমতাজ বেগম স্বামীৰ নাম: সাহা আলী ঘৰ নং : 299ক বয়স : 34 লিঙ্গ : মহিলা	FCM1372027 ফটো উপলব্ধ	716 নাম : সোনা মিঞা পিতাৰ নাম: আক্ৰৰ বেপাৰী ঘৰ নং : 278 বয়স : 54 লিঙ্গ : পুৰুষ	FCM1462266 ফটো উপলব্ধ	717 নাম : গুলভান নেছা স্বামীৰ নাম: সোনা মিঞা ঘৰ নং : 278 বয়স : 53 লিঙ্গ : মহিলা	FCM1462288 ফটো উপলব্ধ
718 নাম : গোলাপ আলী পিতাৰ নাম: সোনা মিঞা ঘৰ নং : 278 বয়স : 26 লিঙ্গ : পুৰুষ	FCM0264101 ফটো উপলব্ধ	719 নাম : আবুল হুছেন পিতাৰ নাম: সোনা মিঞা ঘৰ নং : 278 বয়স : 26 লিঙ্গ : পুৰুষ	FCM1570688 ফটো উপলব্ধ	720 নাম : আকছাৰ আলী পিতাৰ নাম: সোনা মিঞা ঘৰ নং : 278 বয়স : 21 লিঙ্গ : পুৰুষ	OIF0153189 ফটো উপলব্ধ
721 নাম : আলী হামেদ পিতাৰ নাম: সোনা মিঞা ঘৰ নং : 278 বয়স : 19 লিঙ্গ : পুৰুষ	OIF0153791 ফটো উপলব্ধ	722 নাম : সুন্দৰী খাতুন স্বামীৰ নাম: শেখ ফৰিদ ঘৰ নং : 280 বয়স : 25 লিঙ্গ : মহিলা	FCM0495259 ফটো উপলব্ধ	723 নাম : ছামছুদ্দিন পিতাৰ নাম: সাহা আলী ঘৰ নং : 288ক বয়স : 20 লিঙ্গ : পুৰুষ	OIF0145094 ফটো উপলব্ধ
724 নাম : ছাহিদা বেগম স্বামীৰ নাম: ওছমান আলী ঘৰ নং : 289 বয়স : 23 লিঙ্গ : মহিলা	FCM1494053 ফটো উপলব্ধ	725 নাম : জামিলা খাতুন স্বামীৰ নাম: মুনচাৰ আলী ঘৰ নং : 306 বয়স : 28 লিঙ্গ : মহিলা	FCM0114835 ফটো উপলব্ধ	S 726 নাম : আছমা খাতুন স্বামীৰ নাম: চক্ৰ আলী ঘৰ নং : 368 বয়স : 30 লিঙ্গ : মহিলা	FCM0548107 ফটো উপলব্ধ
727 নাম : আছমা স্বামীৰ নাম: নিজজা ঘৰ নং : 882 বয়স : 60 লিঙ্গ : মহিলা	FCM1371308 ফটো উপলব্ধ	728 নাম : হামিদা বেগম স্বামীৰ নাম: ছুবৰ উদ্দিন ঘৰ নং : 787ক বয়স : 21 লিঙ্গ : মহিলা	OIF0159228 ফটো উপলব্ধ	# 729 নাম : চকিনা খাতুন স্বামীৰ নাম: মজৰ আলী ঘৰ নং : 2656 বয়স : 29 লিঙ্গ : মহিলা	FCM0100578 ফটো উপলব্ধ
730 নাম : বেগম স্বামীৰ নাম: তুফাজুদ্দিন ঘৰ নং : 2659 বয়স : 54 লিঙ্গ : মহিলা	FCM1362283 ফটো উপলব্ধ	731 নাম : জয়নব স্বামীৰ নাম: তুফাজুদ্দীন আলী ঘৰ নং : 2659 বয়স : 54 লিঙ্গ : মহিলা	FCM1362294 ফটো উপলব্ধ	732 নাম : খাইবুল বাসাৰ পিতাৰ নাম: তুফাজুদ্দিন ঘৰ নং : 2659 বয়স : 36 লিঙ্গ : পুৰুষ	FCM2235532 ফটো উপলব্ধ



733 নাম : জয়নাল আবদিন পিতাৰ নাম: তুফাজ্জুদ্দীন আলী ঘৰ নং : ২৬৫৭ বয়স : 35 লিঙ্গ : পুৰুষ	FCM2235474 ফটো উপলব্ধ	734 নাম : ছয়দৰ ইছলাম পিতাৰ নাম: তুফাজ্জুদ্দীন আলী ঘৰ নং : ২৬৫৭ বয়স : 34 লিঙ্গ : পুৰুষ	FCM2235485 ফটো উপলব্ধ	735 নাম : মাজেদা খাতুন স্বামীৰ নাম: খাইবুল বাসাৰ ঘৰ নং : ২৬৫৭ বয়স : 34 লিঙ্গ : মহিলা	FCM2235463 ফটো উপলব্ধ
736 নাম : ছাইদুল আলম পিতাৰ নাম: তুফাজ্জুদ্দীন আলী ঘৰ নং : ২৬৫৭ বয়স : 33 লিঙ্গ : পুৰুষ	FCM2235496 ফটো উপলব্ধ	737 নাম : মহিলা খাতুন স্বামীৰ নাম: জয়নাল আবদিন ঘৰ নং : ২৬৫৭ বয়স : 31 লিঙ্গ : মহিলা	FCM0468405 ফটো উপলব্ধ	738 নাম : মাইফুল নেচা স্বামীৰ নাম: চমচেৰ আলী ঘৰ নং : 2657 বয়স : 31 লিঙ্গ : মহিলা	FCM1488345 ফটো উপলব্ধ
739 নাম : ছমিৰ আলী পিতাৰ নাম: তুফাজ্জুদ্দীন আলী ঘৰ নং : ২৬৫৭ বয়স : 27 লিঙ্গ : পুৰুষ	FCM1762566 ফটো উপলব্ধ	740 নাম : ছাকিমা খাতুন স্বামীৰ নাম: ছাইদুল আলম ঘৰ নং : 2657 বয়স : 23 লিঙ্গ : মহিলা	OIF0056499 ফটো উপলব্ধ	741 নাম : মামুদ আলী পিতাৰ নাম: আজিজল হক ঘৰ নং : ২৬৫৮ বয়স : 59 লিঙ্গ : পুৰুষ	FCM1362307 ফটো উপলব্ধ
742 নাম : ছেমলাই স্বামীৰ নাম: মামুদ ঘৰ নং : ২৬৫৮ বয়স : 54 লিঙ্গ : মহিলা	FCM1362318 ফটো উপলব্ধ	743 নাম : বিল্লাল হুছেইন পিতাৰ নাম: মামুদ আলি ঘৰ নং : ২৬৫৮ বয়স : 34 লিঙ্গ : পুৰুষ	FCM1362329 ফটো উপলব্ধ	744 নাম : সেখ ছাহাদুল পিতাৰ নাম: মামুদ আলী ঘৰ নং : 2658 বয়স : 23 লিঙ্গ : পুৰুষ	FCM1429000 ফটো উপলব্ধ
745 নাম : পাৰবিন বেগম স্বামীৰ নাম: সেখ ছাহাদুল ঘৰ নং : 2658 বয়স : 23 লিঙ্গ : মহিলা	FCM2290476 ফটো উপলব্ধ	746 নাম : আবেদা বেগম স্বামীৰ নাম: বিল্লাল হুছেইন ঘৰ নং : 2658 বয়স : 19 লিঙ্গ : মহিলা	OIF0132803 ফটো উপলব্ধ	747 নাম : তোৰাব আলী পিতাৰ নাম: আনোৱাৰ ঘৰ নং : ২৬৬০ বয়স : 59 লিঙ্গ : পুৰুষ	FCM1362363 ফটো উপলব্ধ
748 নাম : আইছা স্বামীৰ নাম: তোৰাব ঘৰ নং : ২৬৬০ বয়স : 49 লিঙ্গ : মহিলা	FCM1362374 ফটো উপলব্ধ	749 নাম : তমিজা বেগম স্বামীৰ নাম: আমিৰ হুছেইন ঘৰ নং : ২৬৬০ বয়স : 38 লিঙ্গ : মহিলা	FCM1363628 ফটো উপলব্ধ	750 নাম : নূৰ আলম পিতাৰ নাম: তোৰাব আলি ঘৰ নং : ২৬৬০ বয়স : 34 লিঙ্গ : পুৰুষ	FCM1362396 ফটো উপলব্ধ
751 নাম : ৰহিমা বেগম স্বামীৰ নাম: নূৰ আলম ঘৰ নং : ২৬৬০ বয়স : 33 লিঙ্গ : মহিলা	FCM1362385 ফটো উপলব্ধ	752 নাম : ছৰলী স্বামীৰ নাম: কিতাব ঘৰ নং : ২৬৬১ বয়স : 64 লিঙ্গ : মহিলা	FCM1362443 ফটো উপলব্ধ	753 নাম : মইনুল হক পিতাৰ নাম: কিতাব আলী ঘৰ নং : ২৬৬১ বয়স : 49 লিঙ্গ : পুৰুষ	FCM1362454 ফটো উপলব্ধ
754 নাম : ছোকীয়া খাতুন স্বামীৰ নাম: মইনুল হক ঘৰ নং : ২৬৬১ বয়স : 45 লিঙ্গ : মহিলা	FCM1362465 ফটো উপলব্ধ	755 নাম : মহেজ আলি পিতাৰ নাম: কিতাপ আলি ঘৰ নং : ২৬৬১ বয়স : 33 লিঙ্গ : পুৰুষ	FCM1363833 ফটো উপলব্ধ	756 নাম : ছাবেদ আলি পিতাৰ নাম: কিতাপ আলি ঘৰ নং : ২৬৬১ বয়স : 30 লিঙ্গ : পুৰুষ	FCM1363844 ফটো উপলব্ধ
757 নাম : ফয়জান বেগম স্বামীৰ নাম: মহেজ আলি ঘৰ নং : ২৬৬১ বয়স : 29 লিঙ্গ : মহিলা	FCM1363855 ফটো উপলব্ধ	# 758 নাম : ছফিকুল ইছলাম পিতাৰ নাম: মইনুল হক ঘৰ নং : 2661 বয়স : 25 লিঙ্গ : পুৰুষ	FCM1287366 ফটো উপলব্ধ	759 নাম : কাঞ্চন নেচা পিতাৰ নাম: ছাবেদ আলী ঘৰ নং : 2661 বয়স : 23 লিঙ্গ : মহিলা	FCM1573914 ফটো উপলব্ধ
760 নাম : বিল্লাল হুছেইন পিতাৰ নাম: মইনুল হক ঘৰ নং : 2661 বয়স : 22 লিঙ্গ : পুৰুষ	FCM2279438 ফটো উপলব্ধ	761 নাম : বুলি বেগম স্বামীৰ নাম: মইনুল হক ঘৰ নং : 2661 বয়স : 22 লিঙ্গ : মহিলা	OIF0101824 ফটো উপলব্ধ	762 নাম : চাহিতন স্বামীৰ নাম: নূৰমহম্মদ ঘৰ নং : ২৬৬২ বয়স : 56 লিঙ্গ : মহিলা	FCM1362487 ফটো উপলব্ধ



763 নাম : ছাইফুল ইছলাম পিতাৰ নাম: নৰ মহম্মদ ঘৰ নং : ২৬৬২ বয়স : 33 লিঙ্গ : পুৰুষ	FCM1363866 ফটো উপলব্ধ	764 নাম : ছাইদুল ইছলাম পিতাৰ নাম: নৰ মহম্মদ ঘৰ নং : ২৬৬২ বয়স : 31 লিঙ্গ : পুৰুষ	FCM1363913 ফটো উপলব্ধ	765 নাম : ইৰিদা বেগম পিতাৰ নাম: মকবাল হক ঘৰ নং : 2662 বয়স : 31 লিঙ্গ : মহিলা	FCM1573906 ফটো উপলব্ধ
766 নাম : ছবেদা খাতুন পিতাৰ নাম: ছাইফুল ইছলাম ঘৰ নং : 2662 বয়স : 24 লিঙ্গ : মহিলা	FCM1573930 ফটো উপলব্ধ	767 নাম : নৰ নেছা স্বামীৰ নাম: নৰুল হক ঘৰ নং : ২৬৬৩ বয়স : 53 লিঙ্গ : মহিলা	FCM1362501 ফটো উপলব্ধ	768 নাম : আছিবুৰ বহমান পিতাৰ নাম: নৰুল হক ঘৰ নং : ২৬৬৩ বয়স : 43 লিঙ্গ : পুৰুষ	FCM1362523 ফটো উপলব্ধ
769 নাম : ফুলেছা বেগম স্বামীৰ নাম: আছিবুৰ বহমান ঘৰ নং : ২৬৬৩ বয়স : 38 লিঙ্গ : মহিলা	FCM1362534 ফটো উপলব্ধ	770 নাম : বফিকুল ইছলাম পিতাৰ নাম: নৰুল হক ঘৰ নং : ২৬৬৩ বয়স : 37 লিঙ্গ : পুৰুষ	FCM1363888 ফটো উপলব্ধ	771 নাম : কমেলা বেগম স্বামীৰ নাম: বফিকুল ইছলাম ঘৰ নং : ২৬৬৩ বয়স : 33 লিঙ্গ : মহিলা	FCM1363899 ফটো উপলব্ধ
772 নাম : ছবিকুল ইছলাম পিতাৰ নাম: চাবেদ আলি ঘৰ নং : ২৬৬৪ বয়স : 38 লিঙ্গ : পুৰুষ	FCM0263996 ফটো উপলব্ধ	773 নাম : আছিয়া খাতুন স্বামীৰ নাম: ছবিকুল ইছলাম ঘৰ নং : ২৬৬৪ বয়স : 38 লিঙ্গ : মহিলা	FCM0264028 ফটো উপলব্ধ	774 নাম : ছহিদুল ইছলাম পিতাৰ নাম: চাবেদ আলি ঘৰ নং : ২৬৬৪ বয়স : 38 লিঙ্গ : পুৰুষ	FCM0264036 ফটো উপলব্ধ
775 নাম : ওলফা বেগম পিতাৰ নাম: চবিকুল ইছলাম ঘৰ নং : 2664 বয়স : 19 লিঙ্গ : মহিলা	OIF0121541 ফটো উপলব্ধ	776 নাম : জেৰিনা বেওৱা স্বামীৰ নাম: ছাবেদ আলী ঘৰ নং : ২৬৬৫ বয়স : 61 লিঙ্গ : মহিলা	FCM1362545 ফটো উপলব্ধ	777 নাম : কামজুদ্দীন পিতাৰ নাম: ফতু ঘৰ নং : ২৬৬৬ বয়স : 49 লিঙ্গ : পুৰুষ	FCM1362578 ফটো উপলব্ধ
S 778 নাম : মিনাৰ আলী পিতাৰ নাম: ফতু সেখ ঘৰ নং : ২৬৬৬ বয়স : 46 লিঙ্গ : পুৰুষ	FCM1362590 ফটো উপলব্ধ	779 নাম : মায়াদা স্বামীৰ নাম: মিনা ঘৰ নং : ২৬৬৬ বয়স : 42 লিঙ্গ : মহিলা	FCM1362603 ফটো উপলব্ধ	S 780 নাম : ছকিনা খাতুন স্বামীৰ নাম: কামজুদ্দীন ঘৰ নং : ২৬৬৬ বয়স : 39 লিঙ্গ : মহিলা	FCM1362589 ফটো উপলব্ধ
781 নাম : আমিৰ আলী পিতাৰ নাম: কামিজ উদ্দীন ঘৰ নং : 2666 বয়স : 35 লিঙ্গ : পুৰুষ	FCM1247162 ফটো উপলব্ধ	782 নাম : জামৰা আলি পিতাৰ নাম: কাজিম উদ্দিন ঘৰ নং : 2666 বয়স : 33 লিঙ্গ : পুৰুষ	FCM0571216 ফটো উপলব্ধ	783 নাম : ইমৰানা বেগম স্বামীৰ নাম: জামৰ আলি ঘৰ নং : 2666 বয়স : 30 লিঙ্গ : মহিলা	FCM0627810 ফটো উপলব্ধ
784 নাম : মিৰজু খাতুন স্বামীৰ নাম: আমিৰ আলী ঘৰ নং : ২৬৬৬ বয়স : 29 লিঙ্গ : মহিলা	FCM0468116 ফটো উপলব্ধ	785 নাম : নাজিমা খাতুন স্বামীৰ নাম: জহৰ আলী ঘৰ নং : 2666 বয়স : 27 লিঙ্গ : মহিলা	FCM1332832 ফটো উপলব্ধ	786 নাম : জহৰ আলী পিতাৰ নাম: কামজুদ্দীন ঘৰ নং : 2666 বয়স : 27 লিঙ্গ : পুৰুষ	FCM1563998 ফটো উপলব্ধ
787 নাম : নবা আলী পিতাৰ নাম: মিনা আলী ঘৰ নং : ২৬৬৬ বয়স : 26 লিঙ্গ : পুৰুষ	FCM0481432 ফটো উপলব্ধ	788 নাম : মকজল আলী পিতাৰ নাম: ফজু ঘৰ নং : ২৬৬৭ বয়স : 57 লিঙ্গ : পুৰুষ	FCM1362614 ফটো উপলব্ধ	789 নাম : বুলিভান নেছা স্বামীৰ নাম: মফজল আলী ঘৰ নং : ২৬৬৭ বয়স : 49 লিঙ্গ : মহিলা	FCM1362625 ফটো উপলব্ধ
790 নাম : আমেনা খাতুন স্বামীৰ নাম: মকজল আলী ঘৰ নং : ২৬৬৭ বয়স : 49 লিঙ্গ : মহিলা	FCM1362636 ফটো উপলব্ধ	791 নাম : হবিবুৰ বহমান পিতাৰ নাম: মফজল আলী ঘৰ নং : ২৬৬৭ বয়স : 38 লিঙ্গ : পুৰুষ	FCM1363935 ফটো উপলব্ধ	792 নাম : হুৰমুছ আলি পিতাৰ নাম: মফজল আলী ঘৰ নং : ২৬৬৭ বয়স : 36 লিঙ্গ : পুৰুষ	FCM1363924 ফটো উপলব্ধ



<p>793 FCM1363946</p> <p>নাম : জমেলা খাতুন স্বামীৰ নাম: হৰিবৰ্ষ বৰহমান ঘৰ নং : ২৬৬৭ বয়স : ৪৩ লিঙ্গ : মহিলা</p> <p>ফটো উপলব্ধ</p>	<p>794 FCM1363877</p> <p>নাম : আমিৰ আলি পিতাৰ নাম: মকজল আলি ঘৰ নং : ২৬৬৭ বয়স : 31 লিঙ্গ : পুৰুষ</p> <p>ফটো উপলব্ধ</p>	<p>795 FCM0667691</p> <p>নাম : বেহেনা বেগম পিতাৰ নাম: আমিৰ আলী ঘৰ নং : 2667 বয়স : 30 লিঙ্গ : মহিলা</p> <p>ফটো উপলব্ধ</p>
<p>796 FCM1362670</p> <p>নাম : পাহিৰন স্বামীৰ নাম: আঃ ছালাম ঘৰ নং : ২৬৬৮ বয়স : 54 লিঙ্গ : মহিলা</p> <p>ফটো উপলব্ধ</p>	<p>797 FCM1363957</p> <p>নাম : জাহেৰুদ্দিন সেখ পিতাৰ নাম: আব্দুল ছালাম ঘৰ নং : ২৬৬৮ বয়স : 32 লিঙ্গ : পুৰুষ</p> <p>ফটো উপলব্ধ</p>	<p>798 FCM1363968</p> <p>নাম : জামৰুদ্দিন সেখ পিতাৰ নাম: আব্দুল ছালাম ঘৰ নং : ২৬৬৮ বয়স : 30 লিঙ্গ : পুৰুষ</p> <p>ফটো উপলব্ধ</p>
<p>799 FCM1363979</p> <p>নাম : আবেজুদ্দিন সেখ পিতাৰ নাম: আবুল ছালাম ঘৰ নং : ২৬৬৮ বয়স : 29 লিঙ্গ : পুৰুষ</p> <p>ফটো উপলব্ধ</p>	<p>800 FCM2304558</p> <p>নাম : তছলিমা খাতুন স্বামীৰ নাম: আবেজুদ্দিন সেখ ঘৰ নং : 2668 বয়স : 29 লিঙ্গ : মহিলা</p> <p>ফটো উপলব্ধ</p>	<p>801 FCM0608083</p> <p>নাম : নিজাম আলী পিতাৰ নাম: আব্দুল ছালাম ঘৰ নং : 2668 বয়স : 26 লিঙ্গ : পুৰুষ</p> <p>ফটো উপলব্ধ</p>
<p>802 FCM1863745</p> <p>নাম : মালেকা খাতুন স্বামীৰ নাম: নিজাম আলী ঘৰ নং : 2668 বয়স : 23 লিঙ্গ : মহিলা</p> <p>ফটো উপলব্ধ</p>	<p>803 OIF0099036</p> <p>নাম : জয়নাল আবদিন পিতাৰ নাম: জাবু ফকিৰ ঘৰ নং : 2669 বয়স : 68 লিঙ্গ : পুৰুষ</p> <p>ফটো উপলব্ধ</p>	<p>804 OIF0098962</p> <p>নাম : মকবুল হুছেইন পিতাৰ নাম: জয়নাল আবদিন ঘৰ নং : 2669 বয়স : 42 লিঙ্গ : পুৰুষ</p> <p>ফটো উপলব্ধ</p>
<p>805 OIF0099069</p> <p>নাম : আবুল হুছেইন পিতাৰ নাম: জয়নাল আবদিন ঘৰ নং : 2669 বয়স : 41 লিঙ্গ : পুৰুষ</p> <p>ফটো উপলব্ধ</p>	<p>806 OIF0099077</p> <p>নাম : মালেনচা বেগম স্বামীৰ নাম: আব্দুল হুছেইন ঘৰ নং : 2669 বয়স : 38 লিঙ্গ : মহিলা</p> <p>ফটো উপলব্ধ</p>	<p>807 OIF0099093</p> <p>নাম : নূৰ মহম্মদ পিতাৰ নাম: জয়নাল আবদিন ঘৰ নং : 2669 বয়স : 33 লিঙ্গ : পুৰুষ</p> <p>ফটো উপলব্ধ</p>
<p>808 OIF0099119</p> <p>নাম : জয়নবী বিবি স্বামীৰ নাম: নূৰ মহম্মদ ঘৰ নং : 2669 বয়স : 31 লিঙ্গ : মহিলা</p> <p>ফটো উপলব্ধ</p>	<p>809 OIF0098996</p> <p>নাম : মৰ্জিনা বেগম স্বামীৰ নাম: মকবুল হুছেইন ঘৰ নং : 2669 বয়স : 29 লিঙ্গ : মহিলা</p> <p>ফটো উপলব্ধ</p>	<p>810 OIF0098921</p> <p>নাম : নূৰ ইছলাম পিতাৰ নাম: জয়নাল আবদিন ঘৰ নং : 2669 বয়স : 26 লিঙ্গ : পুৰুষ</p> <p>ফটো উপলব্ধ</p>
<p>811 OIF0099028</p> <p>নাম : আছমিনা খাতুন স্বামীৰ নাম: নূৰ ইছলাম ঘৰ নং : 2669 বয়স : 26 লিঙ্গ : মহিলা</p> <p>ফটো উপলব্ধ</p>	<p>812 FCM2309730</p> <p>নাম : কৰিমন বেগম পিতাৰ নাম: কলিমুদ্দিন ঘৰ নং : 2669 বয়স : 24 লিঙ্গ : মহিলা</p> <p>ফটো উপলব্ধ</p>	<p># 813 FCM1362761</p> <p>নাম : দিলবৰ পিতাৰ নাম: শিকু ঘৰ নং : ২৬৭০ বয়স : 50 লিঙ্গ : পুৰুষ</p> <p>ফটো উপলব্ধ</p>
<p>814 FCM1362772</p> <p>নাম : মল্লিকা বেগম স্বামীৰ নাম: দিলবৰ আলী ঘৰ নং : ২৬৭০ বয়স : 43 লিঙ্গ : মহিলা</p> <p>ফটো উপলব্ধ</p>	<p>815 FCM1362783</p> <p>নাম : হজৰত আলী পিতাৰ নাম: শিকু সেখ ঘৰ নং : ২৬৭০ বয়স : 42 লিঙ্গ : পুৰুষ</p> <p>ফটো উপলব্ধ</p>	<p>816 FCM1362794</p> <p>নাম : চাজিৰন বেগম স্বামীৰ নাম: হজৰত আলী ঘৰ নং : ২৬৭০ বয়স : 39 লিঙ্গ : মহিলা</p> <p>ফটো উপলব্ধ</p>
<p>817 FCM1362807</p> <p>নাম : মোকছেদ আলি পিতাৰ নাম: শিকু সেখ ঘৰ নং : ২৬৭০ বয়স : 36 লিঙ্গ : পুৰুষ</p> <p>ফটো উপলব্ধ</p>	<p>818 OIF0083295</p> <p>নাম : তছলিমা খাতুন স্বামীৰ নাম: ছাদ্দাম হুছেইন ঘৰ নং : 2670 বয়স : 24 লিঙ্গ : মহিলা</p> <p>ফটো উপলব্ধ</p>	<p>819 OIF0083345</p> <p>নাম : ছাদ্দাম হুছেইন পিতাৰ নাম: দিলবৰ ঘৰ নং : 2670 বয়স : 24 লিঙ্গ : পুৰুষ</p> <p>ফটো উপলব্ধ</p>
<p>820 FCM1362818</p> <p>নাম : খটু সেখ পিতাৰ নাম: শিকু ঘৰ নং : ২৬৭১ বয়স : 99 লিঙ্গ : পুৰুষ</p> <p>ফটো উপলব্ধ</p>	<p>821 FCM1362829</p> <p>নাম : জেলেহা স্বামীৰ নাম: খটু সেখ ঘৰ নং : ২৬৭১ বয়স : 57 লিঙ্গ : মহিলা</p> <p>ফটো উপলব্ধ</p>	<p>822 FCM1362830</p> <p>নাম : জালাল পিতাৰ নাম: খটু সেখ ঘৰ নং : ২৬৭১ বয়স : 41 লিঙ্গ : পুৰুষ</p> <p>ফটো উপলব্ধ</p>



823 নাম : আছিয়া খাতুন স্বামীৰ নাম: জালাল উদ্দিন ঘৰ নং : ২৬৭১ বয়স : 38 লিঙ্গ : মহিলা	FCM1362841 ফটো উপলব্ধ	824 নাম : আলাল উদ্দিন পিতাৰ নাম: খট্ট শেখ ঘৰ নং : ২৬৭১ বয়স : 34 লিঙ্গ : পুৰুষ	FCM1363640 ফটো উপলব্ধ	825 নাম : নছিমা খাতুন স্বামীৰ নাম: আলীল উদ্দিন ঘৰ নং : ২৬৭১ বয়স : 31 লিঙ্গ : মহিলা	FCM1363651 ফটো উপলব্ধ
826 নাম : জিয়াৰুল বহমান পিতাৰ নাম: খট্ট শেখ ঘৰ নং : ২৬৭১ বয়স : 29 লিঙ্গ : পুৰুষ	FCM1364074 ফটো উপলব্ধ	827 নাম : আতোৱাৰ হুছেইন পিতাৰ নাম: জালাল উদ্দিন ঘৰ নং : 2671 বয়স : 25 লিঙ্গ : পুৰুষ	FCM2309847 ফটো উপলব্ধ	828 নাম : বাচ্চু শেখ পিতাৰ নাম: জালাল উদ্দিন ঘৰ নং : 2671 বয়স : 24 লিঙ্গ : পুৰুষ	FCM2309854 ফটো উপলব্ধ
829 নাম : বহিম আলী পিতাৰ নাম: জালাল উদ্দিন ঘৰ নং : 2671 বয়স : 21 লিঙ্গ : পুৰুষ	FCM2309862 ফটো উপলব্ধ	S 830 নাম : মহিৰ আলী পিতাৰ নাম: মেছেৰ ঘৰ নং : ২৬৭২ বয়স : 64 লিঙ্গ : পুৰুষ	FCM1362852 ফটো উপলব্ধ	831 নাম : বাচিৰন শেচা স্বামীৰ নাম: মহিৰ আলি ঘৰ নং : ২৬৭২ বয়স : 60 লিঙ্গ : মহিলা	FCM1362863 ফটো উপলব্ধ
832 নাম : মোজাবৰ আলি পিতাৰ নাম: মেছেৰ ঘৰ নং : ২৬৭২ বয়স : 49 লিঙ্গ : পুৰুষ	FCM1362885 ফটো উপলব্ধ	833 নাম : কাঞ্চন বেগম স্বামীৰ নাম: মোজাবৰ আলি ঘৰ নং : ২৬৭২ বয়স : 41 লিঙ্গ : মহিলা	FCM1362896 ফটো উপলব্ধ	834 নাম : কুদুচ আলি পিতাৰ নাম: মহিৰ আলি ঘৰ নং : ২৬৭২ বয়স : 34 লিঙ্গ : পুৰুষ	FCM0063545 ফটো উপলব্ধ
835 নাম : ওৱাজিদা বেগম স্বামীৰ নাম: কুদুচ আলি ঘৰ নং : ২৬৭২ বয়স : 32 লিঙ্গ : মহিলা	FCM0063677 ফটো উপলব্ধ	836 নাম : বাছেদ আলি পিতাৰ নাম: মহিৰ আলি ঘৰ নং : ২৬৭২ বয়স : 31 লিঙ্গ : পুৰুষ	FCM0063628 ফটো উপলব্ধ	837 নাম : কাছেদ আলি পিতাৰ নাম: মহিৰ আলি ঘৰ নং : ২৬৭২ বয়স : 29 লিঙ্গ : পুৰুষ	FCM0063727 ফটো উপলব্ধ
838 নাম : ফক্কৰ আলী পিতাৰ নাম: মহিৰ আলী ঘৰ নং : 2672 বয়স : 29 লিঙ্গ : পুৰুষ	FCM1162817 ফটো উপলব্ধ	839 নাম : ছুবিয়া খাতুন স্বামীৰ নাম: বাছেদ আলি ঘৰ নং : ২৬৭২ বয়স : 27 লিঙ্গ : মহিলা	FCM0063867 ফটো উপলব্ধ	840 নাম : আনোৱাৰ হুছেইন পিতাৰ নাম: আচিমুদ্দিন ঘৰ নং : ২৬৭৩ বয়স : 59 লিঙ্গ : পুৰুষ	FCM1362909 ফটো উপলব্ধ
841 নাম : জাবেদা বেগম স্বামীৰ নাম: আনোৱাৰ হুছেইন ঘৰ নং : ২৬৭৩ বয়স : 49 লিঙ্গ : মহিলা	FCM1362910 ফটো উপলব্ধ	842 নাম : তমজুদ্দিন আহমেদ পিতাৰ নাম: কাছেম আলী ঘৰ নং : ২৬৭৩ বয়স : 39 লিঙ্গ : পুৰুষ	FCM1363684 ফটো উপলব্ধ	843 নাম : ছুফিয়া বেগম স্বামীৰ নাম: তমজুদ্দিন আহমেদ ঘৰ নং : ২৬৭৩ বয়স : 38 লিঙ্গ : মহিলা	FCM0272385 ফটো উপলব্ধ
844 নাম : জবৰ আলী পিতাৰ নাম: আনোৱাৰ হুছেইন ঘৰ নং : ২৬৭৩ বয়স : 38 লিঙ্গ : পুৰুষ	FCM1362921 ফটো উপলব্ধ	845 নাম : আব্দুল হক পিতাৰ নাম: কাছেম আলী ঘৰ নং : ২৬৭৩ বয়স : 37 লিঙ্গ : পুৰুষ	FCM1363673 ফটো উপলব্ধ	846 নাম : মোজামিল হক পিতাৰ নাম: কাছেম আলী ঘৰ নং : ২৬৭৩ বয়স : 33 লিঙ্গ : পুৰুষ	FCM1363695 ফটো উপলব্ধ
847 নাম : কাছিৰন শেচা স্বামীৰ নাম: আব্দুল হক ঘৰ নং : ২৬৭৩ বয়স : 32 লিঙ্গ : মহিলা	FCM1362932 ফটো উপলব্ধ	848 নাম : হজৰত বিল্লাল পিতাৰ নাম: আনোৱাৰ হুছেইন ঘৰ নং : ২৬৭৩ বয়স : 31 লিঙ্গ : পুৰুষ	FCM1363980 ফটো উপলব্ধ	849 নাম : মাজনী খাতুন স্বামীৰ নাম: জবৰ আলী ঘৰ নং : ২৬৭৩ বয়স : 29 লিঙ্গ : মহিলা	FCM1363991 ফটো উপলব্ধ
850 নাম : জয়নাল আদিন পিতাৰ নাম: আনোৱাৰ হুছেইন ঘৰ নং : 2673 বয়স : 26 লিঙ্গ : পুৰুষ	FCM0485904 ফটো উপলব্ধ	851 নাম : অবীৰন শেছা স্বামীৰ নাম: মোজামিল হক ঘৰ নং : 2673 বয়স : 26 লিঙ্গ : মহিলা	OIF0093351 ফটো উপলব্ধ	852 নাম : মাহোজা বেগম স্বামীৰ নাম: বাদশ্বা আলী ঘৰ নং : ঘৰ নং 205 বয়স : 23 লিঙ্গ : মহিলা	OIF0101881 ফটো উপলব্ধ



853	OIF0142711
নাম : হানিফ আলী পিতাৰ নাম: হানিফ আলী ঘৰ নং : ঘৰ নং-230ক বয়স : 23 লিঙ্গ : পুৰুষ	ফটো উপলব্ধ

854	FCM0503326
নাম : বস্তুম আলী পিতাৰ নাম: সমচৈৰ আলী ঘৰ নং : ঘৰ নং-258 বয়স : 30 লিঙ্গ : পুৰুষ	ফটো উপলব্ধ

855	OIF0112524
নাম : সুমৰ আলী পিতাৰ নাম: ইন্দ্ৰ ঘৰ নং : ঘৰ নং-269 বয়স : 23 লিঙ্গ : পুৰুষ	ফটো উপলব্ধ

856	OIF0112508
নাম : আমেনা খাতুন স্বামীৰ নাম: সুমৰ আলী ঘৰ নং : ঘৰ নং-269 বয়স : 22 লিঙ্গ : মহিলা	ফটো উপলব্ধ



857	2	OIF0167072
নাম : আব্দুল মজিদ পিতাৰ নাম: মোকছেদ আলী ঘৰ নং : 2670 বয়স : 18 লিঙ্গ : পুৰুষ		
ফটো উপলব্ধ		

858	1	OIF0168583
নাম : নূৰজ্জ ভান খাতুন স্বামীৰ নাম: সালু মিত্ৰগা ঘৰ নং : 265 বয়স : 18 লিঙ্গ : মহিলা		
ফটো উপলব্ধ		

859	2	OIF0168591
নাম : পাৰবিনা বেগম স্বামীৰ নাম: মোকছেদ আলী ঘৰ নং : 273 বয়স : 19 লিঙ্গ : মহিলা		
ফটো উপলব্ধ		

860	2	OIF0174367
নাম : মতলিব আলী পিতাৰ নাম: কলিমুদ্দিন আলী ঘৰ নং : 265 বয়স : 18 লিঙ্গ : পুৰুষ		
ফটো উপলব্ধ		



861	2	OIF0193771	ফটো উপলব্ধ	নাম : আমিনা বেগম স্বামীৰ নাম : সহৰ আলী ঘৰ নং : 275 বয়স : 19 লিঙ্গ : মহিলা	862	1	OIF0194050	ফটো উপলব্ধ	নাম : শ্বেখ ফৰিদ পিতাৰ নাম : মাহালী আলী ঘৰ নং : 118 বয়স : 19 লিঙ্গ : পুৰুষ	863	2	FCM1466188	ফটো উপলব্ধ	নাম : সাহা আলী পিতাৰ নাম : লাল মিঞা ঘৰ নং : 277ক বয়স : 44 লিঙ্গ : পুৰুষ
864	2	OIF0202499	ফটো উপলব্ধ	নাম : জেছমিনা পাৰবিন পিতাৰ নাম : হাবান ৰচিদ ঘৰ নং : 138 বয়স : 23 লিঙ্গ : মহিলা	865	2	OIF0202580	ফটো উপলব্ধ	নাম : আফচাৰ আলি পিতাৰ নাম : বহমত আলি ঘৰ নং : 138 বয়স : 48 লিঙ্গ : পুৰুষ	866	2	OIF0202572	ফটো উপলব্ধ	নাম : মাজিনা খাতুন স্বামীৰ নাম : আফচাৰ আলি ঘৰ নং : 138 বয়স : 33 লিঙ্গ : মহিলা
867	2	OIF0202564	ফটো উপলব্ধ	নাম : মিৰ ছিৰাজুল হক পিতাৰ নাম : মিৰনুৰুল ইছলাম ঘৰ নং : 138 বয়স : 49 লিঙ্গ : পুৰুষ	868	2	OIF0202556	ফটো উপলব্ধ	নাম : মাছুমা বেগম স্বামীৰ নাম : আশ্রাফুল আলম ঘৰ নং : 138 বয়স : 19 লিঙ্গ : মহিলা	869	2	OIF0202549	ফটো উপলব্ধ	নাম : আশ্রাফুল আলম পিতাৰ নাম : হাবান ৰচিদ ঘৰ নং : 138 বয়স : 21 লিঙ্গ : পুৰুষ
870	2	OIF0202531	ফটো উপলব্ধ	নাম : লুনফা খাতুন পিতাৰ নাম : হৰিবৰ বহমান ঘৰ নং : 138 বয়স : 54 লিঙ্গ : মহিলা	871	2	OIF0202523	ফটো উপলব্ধ	নাম : কমলা খাতুন স্বামীৰ নাম : নশাদ আলী ঘৰ নং : 138 বয়স : 27 লিঙ্গ : মহিলা	872	2	OIF0202515	ফটো উপলব্ধ	নাম : নশাদ আলী পিতাৰ নাম : নুৰুল ইছলাম ঘৰ নং : 138 বয়স : 29 লিঙ্গ : পুৰুষ
873	2	OIF0202507	ফটো উপলব্ধ	নাম : মমতা বেগম স্বামীৰ নাম : মইনুদ্দিন আলী ঘৰ নং : 138 বয়স : 23 লিঙ্গ : মহিলা	874	2	OIF0202390	ফটো উপলব্ধ	নাম : আৰ্জিনা খাতুন মাতৃৰ নাম : মনোৱাৰা খাতুন ঘৰ নং : 138 বয়স : 23 লিঙ্গ : মহিলা	875	2	OIF0202481	ফটো উপলব্ধ	নাম : ছামিৰন নেচা স্বামীৰ নাম : মিৰছিৰাজুল হক ঘৰ নং : 138 বয়স : 46 লিঙ্গ : মহিলা
876	2	OIF0202473	ফটো উপলব্ধ	নাম : মনোৱাৰা খাতুন স্বামীৰ নাম : আবুল ইছাইন ঘৰ নং : 138 বয়স : 40 লিঙ্গ : মহিলা	877	2	OIF0202465	ফটো উপলব্ধ	নাম : কহিনৰ আখতাৰ স্বামীৰ নাম : চফিকুল ইছলাম ঘৰ নং : 138 বয়স : 28 লিঙ্গ : মহিলা	878	2	OIF0202457	ফটো উপলব্ধ	নাম : ছুকিয়া বেগম স্বামীৰ নাম : মিৰনুৰুল ইছলাম ঘৰ নং : 138 বয়স : 65 লিঙ্গ : মহিলা
879	2	OIF0202440	ফটো উপলব্ধ	নাম : কমলা খাতুন স্বামীৰ নাম : ছলিম উদ্দিন ঘৰ নং : 138 বয়স : 43 লিঙ্গ : মহিলা	880	2	OIF0202432	ফটো উপলব্ধ	নাম : চফেৰ আলি পিতাৰ নাম : হৰিবৰ বহমান ঘৰ নং : 138 বয়স : 47 লিঙ্গ : পুৰুষ	881	2	OIF0202424	ফটো উপলব্ধ	নাম : চুকিয়া খাতুন স্বামীৰ নাম : চফেৰ আলি ঘৰ নং : 138 বয়স : 42 লিঙ্গ : মহিলা
882	2	OIF0202416	ফটো উপলব্ধ	নাম : মিৰ ছানিদুল ইছলাম পিতাৰ নাম : মিৰ ছিৰাজুল হক ঘৰ নং : 138 বয়স : 24 লিঙ্গ : পুৰুষ	883	2	OIF0202408	ফটো উপলব্ধ	নাম : আৰেছমিনা খাতুন পিতাৰ নাম : মিৰ ছিৰাজুল হক ঘৰ নং : 138 বয়স : 22 লিঙ্গ : মহিলা	884	2	OIF0203091	ফটো উপলব্ধ	নাম : ময়ান আলি পিতাৰ নাম : কামাল উদ্দিন ঘৰ নং : 265 বয়স : 28 লিঙ্গ : পুৰুষ
885	2	OIF0203083	ফটো উপলব্ধ	নাম : জামফুল খাতুন স্বামীৰ নাম : ময়ান আলী ঘৰ নং : 265 বয়স : 22 লিঙ্গ : মহিলা	886	2	OIF0203075	ফটো উপলব্ধ	নাম : আইনেছা খাতুন পিতাৰ নাম : খালিল আলি ঘৰ নং : 265 বয়স : 34 লিঙ্গ : মহিলা	887	2	OIF0203067	ফটো উপলব্ধ	নাম : নছিমুদ্দিন পিতাৰ নাম : ছেকান্দাৰ আলি ঘৰ নং : 265 বয়স : 68 লিঙ্গ : পুৰুষ
888	2	OIF0203059	ফটো উপলব্ধ	নাম : বেইলা খাতুন স্বামীৰ নাম : নাচিমুদ্দিন ঘৰ নং : 265 বয়স : 63 লিঙ্গ : মহিলা	889	1	OIF0203042	ফটো উপলব্ধ	নাম : ৰফিকুল ইছলাম পিতাৰ নাম : নাছিমুদ্দিন ঘৰ নং : 265 বয়স : 29 লিঙ্গ : পুৰুষ	890	2	OIF0203034	ফটো উপলব্ধ	নাম : ছলিম উদ্দিন পিতাৰ নাম : হৰিবৰ বহমান ঘৰ নং : 138 বয়স : 51 লিঙ্গ : পুৰুষ



891	2	OIF0203026	ফটো উপলব্ধ	নাম : জহুৰা খাতুন স্বামীৰ নাম: কামাল উদ্দিন ঘৰ নং : 265 বয়স : 66 লিঙ্গ : মহিলা
892	2	OIF0203018	ফটো উপলব্ধ	নাম : জেহেৰুল ইছলাম পিতাৰ নাম: কামাল উদ্দিন ঘৰ নং : 265 বয়স : 46 লিঙ্গ : পুৰুষ
893	2	OIF0203000	ফটো উপলব্ধ	নাম : মাজেদা খাতুন স্বামীৰ নাম: জেহেৰুল ইছলাম ঘৰ নং : 265 বয়স : 40 লিঙ্গ : মহিলা
894	2	OIF0202994	ফটো উপলব্ধ	নাম : জহৰ আলি পিতাৰ নাম: কামাল উদ্দিন ঘৰ নং : 265 বয়স : 37 লিঙ্গ : পুৰুষ
895	2	OIF0202986	ফটো উপলব্ধ	নাম : জহিম আলি পিতাৰ নাম: কামাল উদ্দিন ঘৰ নং : 265 বয়স : 43 লিঙ্গ : পুৰুষ
896	2	OIF0202978	ফটো উপলব্ধ	নাম : জিয়াৰুল ইছলাম পিতাৰ নাম: আবুল হুছেইন ঘৰ নং : 265 বয়স : 18 লিঙ্গ : পুৰুষ
897	2	OIF0202960	ফটো উপলব্ধ	নাম : মইনুদ্দিন আলী পিতাৰ নাম: আবুল হুছেইন ঘৰ নং : 265 বয়স : 25 লিঙ্গ : পুৰুষ
898	2	OIF0202952	ফটো উপলব্ধ	নাম : বমজান আলি পিতাৰ নাম: হবিবৰ বহমান ঘৰ নং : 265 বয়স : 44 লিঙ্গ : পুৰুষ
899	2	OIF0202945	ফটো উপলব্ধ	নাম : ছাহাৰা খাতুন স্বামীৰ নাম: বমজান আলি ঘৰ নং : 265 বয়স : 39 লিঙ্গ : মহিলা
900	2	OIF0202937	ফটো উপলব্ধ	নাম : ছহিদল ইছলাম পিতাৰ নাম: চকুমুদ্দিন ঘৰ নং : 265 বয়স : 30 লিঙ্গ : পুৰুষ
901	2	OIF0202929	ফটো উপলব্ধ	নাম : জাহিদা খাতুন স্বামীৰ নাম: নজৰুল ইছলাম ঘৰ নং : 138 বয়স : 36 লিঙ্গ : মহিলা
902	2	OIF0202911	ফটো উপলব্ধ	নাম : ছিলিমা খাতুন স্বামীৰ নাম: নাছিবুদ্দিন ঘৰ নং : 138 বয়স : 25 লিঙ্গ : মহিলা
903	2	OIF0202903	ফটো উপলব্ধ	নাম : হাৰান ৰচিদ পিতাৰ নাম: কুৰান আলি ঘৰ নং : 138 বয়স : 52 লিঙ্গ : পুৰুষ
904	2	OIF0202895	ফটো উপলব্ধ	নাম : নুৰজাহান স্বামীৰ নাম: হাৰান ৰচিদ ঘৰ নং : 138 বয়স : 48 লিঙ্গ : মহিলা
905	2	OIF0202887	ফটো উপলব্ধ	নাম : নাছিবুদ্দিন পিতাৰ নাম: হাৰান ৰচিদ ঘৰ নং : 138 বয়স : 28 লিঙ্গ : পুৰুষ
906	2	OIF0202879	ফটো উপলব্ধ	নাম : চফিকুল ইছলাম পিতাৰ নাম: মিৰ নুৰুল ইছলাম ঘৰ নং : 138 বয়স : 37 লিঙ্গ : পুৰুষ
907	2	OIF0202861	ফটো উপলব্ধ	নাম : নওশাদ আলি পিতাৰ নাম: আমজাদ আলী ঘৰ নং : 265 বয়স : 40 লিঙ্গ : পুৰুষ
908	2	OIF0202853	ফটো উপলব্ধ	নাম : অনিচা খাতুন স্বামীৰ নাম: নৌশাদ আলী ঘৰ নং : 265 বয়স : 36 লিঙ্গ : মহিলা

ভোটাৰৰ সাৰাংশ

A) ভোটাৰৰ সংখ্যা

	তালিকাৰ প্ৰকাৰ	তালিকাৰ চিনাক্তকৰণ	ভোটাৰৰ সংখ্যা							
			পুৰুষ	মহিলা	৩য় লিঙ্গ	মুঠ				
I	মূল তালিকা	মূল তালিকা	বিশেষ সংশোধন, 2026 চনৰ পূৰ্বৰ 2025 চনৰ মূল তালিকাৰ লগত থকা সংযোজন সমূহ একত্ৰিতকৰণ কৰা তালিকা।				438	418	0	856
II	যোগ তালিকা	পৰিপূৰক 1	বিশেষ সংক্ষিপ্ত সংশোধন, 2026				2	2	0	4
		পৰিপূৰক 2	অনবিচ্ছিন্ন সংশোধন 2026				23	25	0	48
			মুঠ				25	27	0	52
III	বিয়োজন তালিকা	পৰিপূৰক 1	বিশেষ সংক্ষিপ্ত সংশোধন, 2026				5	11	0	16
		পৰিপূৰক 2	অনবিচ্ছিন্ন সংশোধন 2026				0	1	0	1
			মুঠ				5	12	0	17
IV	লিংগ ক্ষেত্ৰত পৰিবৰ্তনৰ বাবে পাৰ্থক্য					-1	1	0	0	
এই সংশোধনৰ পিছত ভোটাৰ তালিকাত ভোটাৰৰ মুঠ সংখ্যা (I+II-III+IV)						457	434	0	891	

B) শুধৰনীৰ সংখ্যা

তালিকাৰ প্ৰকাৰ	তালিকাৰ চিনাক্তকৰণ	শুধৰনীৰ সংখ্যা
পৰিপূৰক 1	বিশেষ সংক্ষিপ্ত সংশোধন, 2026	31
পৰিপূৰক 2	অনবিচ্ছিন্ন সংশোধন 2026	10
	মুঠ	41

নিৰ্বাচক পঞ্জীয়ন বিষয়াৰ স্বাক্ষৰ

E-মৃত, S-স্থানান্তৰিত/ বাসস্থান পৰিবৰ্তন, R-প্ৰতিলিপি, M-নিখোজ, Q-অযোগ্য