



## ভোটাৰ তালিকা 2026 S03 অসম

বিধানসভা সমষ্টিৰ নম্বৰ, নাম আৰু সংৰক্ষণৰ স্থিতি : 50 - মঙলদৈ (সাধাৰণ)		খণ্ড নং : 245																			
এই বিধানসভা সমষ্টিত কোন সংসদীয় সমষ্টিৰ অন্তৰ্গত তাৰ নম্বৰ, নাম আৰু সংৰক্ষণ স্থিতি : 4 - দৰং-ওদালগুৰি (সাধাৰণ)																					
1. সংশোধনৰ বিৱৰণ																					
সংশোধনৰ বছৰ	2026	তালিকাৰ চিনাক্তকৰণ																			
ভিত্তি তাৰিখ	01-04-2026	বিশেষ সংশোধন, 2026 চনৰ পূৰ্বৰ 2025 চনৰ মূল তালিকাৰ লগত থকা সংযোজন সমূহ একত্ৰিতকৰণ কৰা তালিকা।																			
সংশোধনৰ প্ৰকাৰ	বিশেষ সংশোধন 2026																				
প্ৰকাশনৰ তাৰিখ	23-03-2026																				
2. খণ্ড আৰু ভোটগ্ৰহন কেন্দ্ৰৰ বিৱৰণ																					
খণ্ডৰ অন্তৰ্গত এলেকা সমূহৰ নম্বৰ আৰু নাম																					
1-2 নং নন-কে-মাণ্ডৰমাৰী (অংশ)		<table border="1" style="width: 100%; border-collapse: collapse;"> <tr> <td>মূল চহৰ/গাওঁ</td> <td>: 1নং মাণ্ডৰমাৰী</td> </tr> <tr> <td>ৱাৰ্ড নং</td> <td>:</td> </tr> <tr> <td>ডাকঘৰ</td> <td>: মঙলদৈ</td> </tr> <tr> <td>পুলিচ থানা</td> <td>: মঙলদৈ</td> </tr> <tr> <td>ব্লক</td> <td>: পূব মঙলদৈ(অংশ-১)</td> </tr> <tr> <td>ৰাজহ চক্ৰ</td> <td>: মঙলদৈ</td> </tr> <tr> <td>জিলা</td> <td>: দৰং</td> </tr> <tr> <td>পিনকোড</td> <td>: 784125</td> </tr> </table>				মূল চহৰ/গাওঁ	: 1নং মাণ্ডৰমাৰী	ৱাৰ্ড নং	:	ডাকঘৰ	: মঙলদৈ	পুলিচ থানা	: মঙলদৈ	ব্লক	: পূব মঙলদৈ(অংশ-১)	ৰাজহ চক্ৰ	: মঙলদৈ	জিলা	: দৰং	পিনকোড	: 784125
মূল চহৰ/গাওঁ	: 1নং মাণ্ডৰমাৰী																				
ৱাৰ্ড নং	:																				
ডাকঘৰ	: মঙলদৈ																				
পুলিচ থানা	: মঙলদৈ																				
ব্লক	: পূব মঙলদৈ(অংশ-১)																				
ৰাজহ চক্ৰ	: মঙলদৈ																				
জিলা	: দৰং																				
পিনকোড	: 784125																				
3. ভোটগ্ৰহন কেন্দ্ৰৰ বিৱৰণ																					
ভোটগ্ৰহন কেন্দ্ৰৰ নম্বৰ আৰু নাম :		ভোটগ্ৰহন কেন্দ্ৰৰ প্ৰকাৰ (পুৰুষ/মহিলা/সাধাৰণ)		সাধাৰণ																	
245 - চিতলকাতি প্ৰাথমিক বিদ্যালয় (সোঁ)		খণ্ডৰ অন্তৰ্গত সহায়ক ভোটগ্ৰহন কেন্দ্ৰৰ সংখ্যা :		0																	
ভোটগ্ৰহন কেন্দ্ৰৰ ঠিকনা :																					
চিতলকাতি প্ৰাথমিক বিদ্যালয়, চিতলকাতি																					
4. ভোটাৰৰ সংখ্যা																					
আৰম্ভনি ক্ৰমিক নং	শেষ ক্ৰমিক নং	মুঠ ভোটাৰ																			
		পুৰুষ	মহিলা	৩য় লিঙ্গ	মুঠ																
1	1108	538	483	0	1021																

নিৰ্বাচক পঞ্জীয়ন বিষয়াৰ স্বাক্ষৰ



Nazri Naksha



Google Map View



Polling Station Building Front View



ভোটগ্ৰহন কেন্দ্ৰৰ সন্মুখৰ দৃশ্য



Cad View

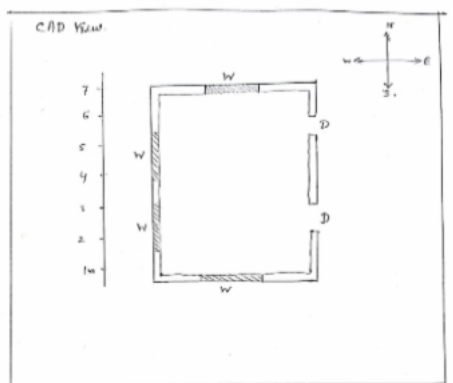

Key MAP View

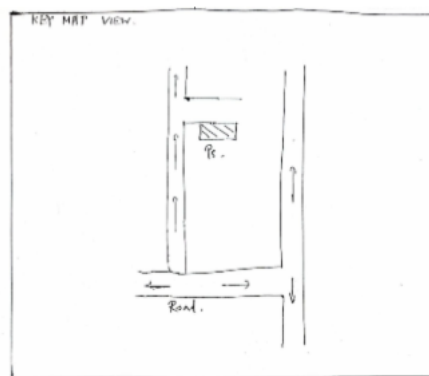



বিধানসভা সমষ্টিৰ নম্বৰ আৰু নাম : 50-মঙলদৈ  
অংশৰ নম্বৰ আৰু নাম : 1-2 নং নন-কে-মাণ্ডৰমাৰী (অংশ)

1 নাম : ইত্তাজ আলি পিতাৰ নাম: হাছেন আলি ঘৰ নং : 201 বয়স : 57 লিঙ্গ : পুৰুষ	FCM1284588 ফটো উপলব্ধ	2 নাম : ইব্রাহীম আলি পিতাৰ নাম: হাছেন আলি ঘৰ নং : 201 বয়স : 55 লিঙ্গ : পুৰুষ	FCM1284657 ফটো উপলব্ধ	3 নাম : আচমা খাতুন স্বামীৰ নাম: ইত্তাজ আলি ঘৰ নং : 201 বয়স : 52 লিঙ্গ : মহিলা	FCM1284599 ফটো উপলব্ধ
4 নাম : ইয়াজল হক পিতাৰ নাম: হাছেন আলি ঘৰ নং : 201 বয়স : 51 লিঙ্গ : পুৰুষ	FCM1284602 ফটো উপলব্ধ	5 নাম : ছামিৰন নেছা স্বামীৰ নাম: ইব্রাহীম আলি ঘৰ নং : 201 বয়স : 47 লিঙ্গ : মহিলা	FCM1284668 ফটো উপলব্ধ	6 নাম : আতিফুল নেছা স্বামীৰ নাম: ইয়াজল হক ঘৰ নং : 201 বয়স : 47 লিঙ্গ : মহিলা	FCM1284613 ফটো উপলব্ধ
7 নাম : ইউনুছ আলী পিতাৰ নাম: হাছেন আলি ঘৰ নং : 201 বয়স : 45 লিঙ্গ : পুৰুষ	FCM1284624 ফটো উপলব্ধ	8 নাম : বশিদা বেগম স্বামীৰ নাম: ইউনুছ আলী ঘৰ নং : 201 বয়স : 42 লিঙ্গ : মহিলা	FCM1284635 ফটো উপলব্ধ	9 নাম : ইছমাইল আলী পিতাৰ নাম: হাছেন আলি ঘৰ নং : 201 বয়স : 41 লিঙ্গ : পুৰুষ	FCM1284646 ফটো উপলব্ধ
10 নাম : ইউচুফ আলি পিতাৰ নাম: হাচেন আলি ঘৰ নং : 201 বয়স : 38 লিঙ্গ : পুৰুষ	FCM1284680 ফটো উপলব্ধ	11 নাম : ছাহেদা বেগম স্বামীৰ নাম: ইছমাইল আলী ঘৰ নং : 201 বয়স : 38 লিঙ্গ : মহিলা	FCM1284679 ফটো উপলব্ধ	12 নাম : সুন্দৰ ভান নেছা স্বামীৰ নাম: ইউচুফ আলী ঘৰ নং : 201 বয়স : 34 লিঙ্গ : মহিলা	FCM1284691 ফটো উপলব্ধ
13 নাম : মৰজিনা খাতুন পিতাৰ নাম: নুৰুল ইছলাম ঘৰ নং : 201 বয়স : 28 লিঙ্গ : মহিলা	HPQ0623645 ফটো উপলব্ধ	14 নাম : মোনৱাৰা বেগম পিতাৰ নাম: ইব্রাহীম আলী ঘৰ নং : 201 বয়স : 28 লিঙ্গ : মহিলা	FCM0512541 ফটো উপলব্ধ	15 নাম : আজমল হক পিতাৰ নাম: ইত্তাজ আলী ঘৰ নং : 201 বয়স : 26 লিঙ্গ : পুৰুষ	FCM0275040 ফটো উপলব্ধ
16 নাম : নৰনেছা বেগম স্বামীৰ নাম: ওৱাইছুদ্দিন ঘৰ নং : 201 বয়স : 25 লিঙ্গ : মহিলা	FCM2291805 ফটো উপলব্ধ	17 নাম : আফছাৰ আলী পিতাৰ নাম: ইত্তাজ আলী ঘৰ নং : 201 বয়স : 25 লিঙ্গ : পুৰুষ	FCM0675496 ফটো উপলব্ধ	18 নাম : আবিদা খাতুন পিতাৰ নাম: ইব্রাহীম আলী ঘৰ নং : 201 বয়স : 25 লিঙ্গ : মহিলা	FCM0513168 ফটো উপলব্ধ
19 নাম : আফতাব উদ্দীন আহমেদ পিতাৰ নাম: ইয়াজল হক ঘৰ নং : 201 বয়স : 24 লিঙ্গ : পুৰুষ	FCM0659094 ফটো উপলব্ধ	20 নাম : আতাউৰ ৰহমান পিতাৰ নাম: ইব্রাহীম আলী ঘৰ নং : 201 বয়স : 24 লিঙ্গ : পুৰুষ	FCM0648758 ফটো উপলব্ধ	21 নাম : আনোৱাৰ হুছেইন পিতাৰ নাম: ইয়াজল হক ঘৰ নং : 201 বয়স : 24 লিঙ্গ : পুৰুষ	FCM0647545 ফটো উপলব্ধ
22 নাম : আনিছাৰ ৰহমান পিতাৰ নাম: ইয়াজল হক ঘৰ নং : 201 বয়স : 23 লিঙ্গ : পুৰুষ	FCM0694224 ফটো উপলব্ধ	23 নাম : ফুল খাতুন স্বামীৰ নাম: আফতাব উদ্দীন আহমেদ ঘৰ নং : 201 বয়স : 23 লিঙ্গ : মহিলা	FCM1523612 ফটো উপলব্ধ	24 নাম : ৰেকিব উদ্দীন আহমেদ পিতাৰ নাম: ইউনুছ আলী ঘৰ নং : 201 বয়স : 23 লিঙ্গ : পুৰুষ	FCM0698761 ফটো উপলব্ধ
25 নাম : নুৰ নাহাৰ বেগম স্বামীৰ নাম: ৰেকিব উদ্দীন আহমেদ ঘৰ নং : 201 বয়স : 22 লিঙ্গ : মহিলা	ECF0103887 ফটো উপলব্ধ	26 নাম : ছামছুদ্দিন আহমেদ পিতাৰ নাম: ইছমাইল আলী ঘৰ নং : 201 বয়স : 21 লিঙ্গ : পুৰুষ	ECF0050724 ফটো উপলব্ধ	27 নাম : ছহিদুল ইছলাম পিতাৰ নাম: ইব্রাহীম আলী ঘৰ নং : 201 বয়স : 21 লিঙ্গ : পুৰুষ	FCM2318723 ফটো উপলব্ধ
28 নাম : আলমিনা পাৰবীন স্বামীৰ নাম: আফছাৰ আলী ঘৰ নং : 201 বয়স : 21 লিঙ্গ : মহিলা	ECF0122770 ফটো উপলব্ধ	29 নাম : আমিৰুল হক পিতাৰ নাম: ইত্তাজ আলী ঘৰ নং : 201 বয়স : 20 লিঙ্গ : পুৰুষ	ECF0098053 ফটো উপলব্ধ	30 নাম : আমিৰুল হক পিতাৰ নাম: ইত্তাজ আলী ঘৰ নং : 201 বয়স : 20 লিঙ্গ : পুৰুষ	ECF0107383 ফটো উপলব্ধ

বিধানসভা সমষ্টিৰ নম্বৰ আৰু নাম : 50-মঙলদৈ  
অংশৰ নম্বৰ আৰু নাম : 1-2 নং নন-কে-মাণ্ডৰমাৰী (অংশ)

31	FCM1284704	ফটো উপলব্ধ	32	FCM0506329	ফটো উপলব্ধ	33	FCM1284715	ফটো উপলব্ধ
নাম : আচিন বেগম স্বামীৰ নাম : কচমুদ্দিন ঘৰ নং : 202 বয়স : 79 লিঙ্গ : মহিলা			নাম : আবেদা বেগম স্বামীৰ নাম : হাইদৰ আলী ঘৰ নং : 201 বয়স : 26 লিঙ্গ : মহিলা			নাম : আজিজল হক পিতাৰ নাম : আঃ হামিদ ঘৰ নং : 203 বয়স : 69 লিঙ্গ : পুৰুষ		
34	FCM1284726	ফটো উপলব্ধ	35	FCM1284760	ফটো উপলব্ধ	36	FCM1284771	ফটো উপলব্ধ
নাম : বহীমা বেগম স্বামীৰ নাম : আজিজল হক ঘৰ নং : 203 বয়স : 57 লিঙ্গ : মহিলা			নাম : আক্কেল আলি পিতাৰ নাম : আঃ হামিদ ঘৰ নং : 203 বয়স : 55 লিঙ্গ : পুৰুষ			নাম : মহীৰন নেছা স্বামীৰ নাম : আক্কেল আলি ঘৰ নং : 203 বয়স : 47 লিঙ্গ : মহিলা		
37	FCM1284737	ফটো উপলব্ধ	38	FCM1284748	ফটো উপলব্ধ	39	FCM0365650	ফটো উপলব্ধ
নাম : অফিজুল হক পিতাৰ নাম : আজিজল হক ঘৰ নং : 203 বয়স : 42 লিঙ্গ : পুৰুষ			নাম : আমেজুদ্দিন পিতাৰ নাম : আজিজল হক ঘৰ নং : 203 বয়স : 38 লিঙ্গ : পুৰুষ			নাম : আতাউৰ ৰহমান পিতাৰ নাম : আজিজল হক ঘৰ নং : 203 বয়স : 36 লিঙ্গ : পুৰুষ		
40	FCM0016674	ফটো উপলব্ধ	41	FCM0016675	ফটো উপলব্ধ	42	FCM0378737	ফটো উপলব্ধ
নাম : মাফিদা খাতুন স্বামীৰ নাম : আফিজুল হক ঘৰ নং : 203 বয়স : 31 লিঙ্গ : মহিলা			নাম : ওৱাইছুদ্দিন পিতাৰ নাম : আজিজুল হক ঘৰ নং : 203 বয়স : 31 লিঙ্গ : পুৰুষ			নাম : নাজিমুদ্দিন আলী পিতাৰ নাম : আজিজল হক ঘৰ নং : 203 বয়স : 29 লিঙ্গ : পুৰুষ		
43	FCM0016673	ফটো উপলব্ধ	44	FCM0498840	ফটো উপলব্ধ	45	OIF0147793	ফটো উপলব্ধ
নাম : মেহেৰন নেছা স্বামীৰ নাম : আমেজুদ্দিন ঘৰ নং : 203 বয়স : 29 লিঙ্গ : মহিলা			নাম : ৰফিকুল ইছলাম পিতাৰ নাম : আজিজল হক ঘৰ নং : 203 বয়স : 26 লিঙ্গ : পুৰুষ			নাম : ইনুৰা বেগম স্বামীৰ নাম : ছেকেন্দাৰ আলী ঘৰ নং : 203 বয়স : 25 লিঙ্গ : মহিলা		
46	FCM0675330	ফটো উপলব্ধ	47	ECF0078659	ফটো উপলব্ধ	48	FCM1284782	ফটো উপলব্ধ
নাম : ছেকেন্দাৰ আলী পিতাৰ নাম : আব্দুল গণি ঘৰ নং : 203 বয়স : 24 লিঙ্গ : পুৰুষ			নাম : মহিৰউদ্দিন পিতাৰ নাম : আক্কেল আলী ঘৰ নং : 203 বয়স : 21 লিঙ্গ : পুৰুষ			নাম : দহিজল হক পিতাৰ নাম : আইনুদ্দিন ঘৰ নং : 204 বয়স : 86 লিঙ্গ : পুৰুষ		
49	FCM1284793	ফটো উপলব্ধ	50	FCM0321927	ফটো উপলব্ধ	51	FCM1284817	ফটো উপলব্ধ
নাম : আয়সা খাতুন স্বামীৰ নাম : দহিজল হক ঘৰ নং : 204 বয়স : 69 লিঙ্গ : মহিলা			নাম : আব্দুল কাদের পিতাৰ নাম : দহিজল হক ঘৰ নং : 204 বয়স : 50 লিঙ্গ : পুৰুষ			নাম : মমতাজ বেগম স্বামীৰ নাম : আঃ কাদের ঘৰ নং : 204 বয়স : 43 লিঙ্গ : মহিলা		
52	FCM1284828	ফটো উপলব্ধ	53	FCM1284839	ফটো উপলব্ধ	54	FCM1284840	ফটো উপলব্ধ
নাম : আইবালি আলি পিতাৰ নাম : দহিজল হক ঘৰ নং : 204 বয়স : 39 লিঙ্গ : পুৰুষ			নাম : আজিমুদ্দিন পিতাৰ নাম : দহিজল হক ঘৰ নং : 204 বয়স : 38 লিঙ্গ : পুৰুষ			নাম : ফেৰদছি বেগম স্বামীৰ নাম : আইবাল আলী ঘৰ নং : 204 বয়স : 35 লিঙ্গ : মহিলা		
55	FCM0376301	ফটো উপলব্ধ	56	FCM0016676	ফটো উপলব্ধ	57	FCM0608547	ফটো উপলব্ধ
নাম : বানেছা খাতুন স্বামীৰ নাম : আমিৰ হুছেইন ঘৰ নং : 204 বয়স : 30 লিঙ্গ : মহিলা			নাম : হাফিজা খাতুন পিতাৰ নাম : আমজুদ্দিন ঘৰ নং : 204 বয়স : 30 লিঙ্গ : মহিলা			নাম : নুৰভান বেগম স্বামীৰ নাম : আজিমুদ্দিন ঘৰ নং : 204 বয়স : 27 লিঙ্গ : মহিলা		
58	FCM1493097	ফটো উপলব্ধ	59	FCM1284851	ফটো উপলব্ধ	60	FCM1284862	ফটো উপলব্ধ
নাম : মনিৰল হক পিতাৰ নাম : আব্দুল কাদের ঘৰ নং : 204 বয়স : 25 লিঙ্গ : পুৰুষ			নাম : আয়াতুল্লা সেখ পিতাৰ নাম : তমছেৰ ঘৰ নং : 205 বয়স : 65 লিঙ্গ : পুৰুষ			নাম : ৰলমলি স্বামীৰ নাম : আয়াতুল্লা সেখ ঘৰ নং : 205 বয়স : 49 লিঙ্গ : মহিলা		



61 নাম : আছমত আলী পিতাৰ নাম: আয়াতুল্লা সেখ ঘৰ নং : 205 বয়স : 34 লিঙ্গ : পুৰুষ	FCM0016677 ফটো উপলব্ধ	62 নাম : অকমত আলী পিতাৰ নাম: আয়াতুল্লা সেখ ঘৰ নং : 205 বয়স : 30 লিঙ্গ : পুৰুষ	FCM0356691 ফটো উপলব্ধ	63 নাম : জৰিণা বেগম স্বামীৰ নাম: আছমত আলী ঘৰ নং : 205 বয়স : 27 লিঙ্গ : মহিলা	FCM0376343 ফটো উপলব্ধ
64 নাম : ইয়াদ আলী পিতাৰ নাম: আয়াতুল্লা সেখ ঘৰ নং : 205 বয়স : 26 লিঙ্গ : পুৰুষ	FCM0380683 ফটো উপলব্ধ	65 নাম : আজমলা খাতুন স্বামীৰ নাম: অকমত আলী ঘৰ নং : 205 বয়স : 24 লিঙ্গ : মহিলা	FCM1914357 ফটো উপলব্ধ	66 নাম : আশিদা খাতুন স্বামীৰ নাম: আনোৱাৰ হুছেইন ঘৰ নং : 205 বয়স : 20 লিঙ্গ : মহিলা	ECF0247460 ফটো উপলব্ধ
67 নাম : ছাইদুৰ ইছলাম পিতাৰ নাম: খালিলুৰ ৰহমান ঘৰ নং : 206 বয়স : 35 লিঙ্গ : পুৰুষ	DNB9846780 ফটো উপলব্ধ	68 নাম : ছাবিকুন নেছাৰ স্বামীৰ নাম: ছোবান আলী ঘৰ নং : 207 বয়স : 34 লিঙ্গ : মহিলা	FCM1284908 ফটো উপলব্ধ	69 নাম : কদুচ আলী পিতাৰ নাম: কছমুদ্দিন ঘৰ নং : 208 বয়স : 74 লিঙ্গ : পুৰুষ	FCM1284920 ফটো উপলব্ধ
70 নাম : ৰাবিয়া খাতুন স্বামীৰ নাম: কদুছ আলী ঘৰ নং : 208 বয়স : 66 লিঙ্গ : মহিলা	FCM1284931 ফটো উপলব্ধ	71 নাম : আবেজউদ্দিন পিতাৰ নাম: কদুছ আলি ঘৰ নং : 208 বয়স : 39 লিঙ্গ : পুৰুষ	FCM1284942 ফটো উপলব্ধ	72 নাম : আমেজুদ্দিন পিতাৰ নাম: কদুছ আলী ঘৰ নং : 208 বয়স : 38 লিঙ্গ : পুৰুষ	FCM1284953 ফটো উপলব্ধ
73 নাম : আমিৰ হুছেইন পিতাৰ নাম: কদুছ আলী ঘৰ নং : 208 বয়স : 35 লিঙ্গ : পুৰুষ	FCM0016678 ফটো উপলব্ধ	74 নাম : আলিমন নেছা স্বামীৰ নাম: আবিজ উদ্দিন ঘৰ নং : 208 বয়স : 32 লিঙ্গ : মহিলা	FCM0380824 ফটো উপলব্ধ	75 নাম : আমিজল হক পিতাৰ নাম: কদুছ আলী ঘৰ নং : 208 বয়স : 31 লিঙ্গ : পুৰুষ	FCM0016679 ফটো উপলব্ধ
76 নাম : তৈবৰ আলী পিতাৰ নাম: কদুছ আলী ঘৰ নং : 208 বয়স : 30 লিঙ্গ : পুৰুষ	FCM0378703 ফটো উপলব্ধ	77 নাম : জহুৰা কাতুন স্বামীৰ নাম: আমিজল হক ঘৰ নং : 208 বয়স : 28 লিঙ্গ : মহিলা	FCM0376111 ফটো উপলব্ধ	78 নাম : হাফিজৰ ৰহমান পিতাৰ নাম: কদুছ আলি ঘৰ নং : 208 বয়স : 26 লিঙ্গ : পুৰুষ	FCM0380147 ফটো উপলব্ধ
79 নাম : আব্দুল আজিজ পিতাৰ নাম: কছমুদ্দিন ঘৰ নং : 209 বয়স : 72 লিঙ্গ : পুৰুষ	FCM1284975 ফটো উপলব্ধ	80 নাম : সৰিসাফুলি স্বামীৰ নাম: আব্দুল আজিজ ঘৰ নং : 209 বয়স : 61 লিঙ্গ : মহিলা	FCM1284986 ফটো উপলব্ধ	81 নাম : সৰিজল হক পিতাৰ নাম: আব্দুল আজিজ ঘৰ নং : 209 বয়স : 40 লিঙ্গ : পুৰুষ	FCM1284997 ফটো উপলব্ধ
82 নাম : জোচনাৰা বেগম স্বামীৰ নাম: শৰিজল হক ঘৰ নং : 209 বয়স : 34 লিঙ্গ : মহিলা	FCM1285003 ফটো উপলব্ধ	83 নাম : নাবিৰ হুছেইন পিতাৰ নাম: বজল হক ঘৰ নং : 209 বয়স : 33 লিঙ্গ : পুৰুষ	FCM0529420 ফটো উপলব্ধ	84 নাম : ছাইদুল ইছলাম পিতাৰ নাম: আব্দুল আজিজ ঘৰ নং : 209 বয়স : 28 লিঙ্গ : পুৰুষ	FCM0377531 ফটো উপলব্ধ
85 নাম : ছাবিকুল ইছলাম পিতাৰ নাম: আব্দুল আজিজ ঘৰ নং : 209 বয়স : 26 লিঙ্গ : পুৰুষ	FCM0382366 ফটো উপলব্ধ	86 নাম : নুৰ নেহেৰা বেগম স্বামীৰ নাম: ছাইদুল ইছলাম ঘৰ নং : 209 বয়স : 26 লিঙ্গ : মহিলা	FCM1282003 ফটো উপলব্ধ	87 নাম : মস্তাজ আলী পিতাৰ নাম: হুছেইন আলি ঘৰ নং : 210 বয়স : 64 লিঙ্গ : পুৰুষ	FCM1285014 ফটো উপলব্ধ
88 নাম : ভান বেগম স্বামীৰ নাম: মস্তাজ আলি ঘৰ নং : 210 বয়স : 51 লিঙ্গ : মহিলা	FCM1285025 ফটো উপলব্ধ	89 নাম : ফকিৰ আলি পিতাৰ নাম: হুছেইন আলি ঘৰ নং : 210 বয়স : 49 লিঙ্গ : পুৰুষ	FCM1285036 ফটো উপলব্ধ	90 নাম : হালিমন বেগম স্বামীৰ নাম: ফকিৰ আলি ঘৰ নং : 210 বয়স : 39 লিঙ্গ : মহিলা	FCM1285047 ফটো উপলব্ধ



91 নাম : আছাদুল্লাহ সেখ পিতাৰ নাম: মস্তাজ আলী ঘৰ নং : 210 বয়স : 30 লিঙ্গ : পুৰুষ	FCM0016680 ফটো উপলব্ধ	92 নাম : ছাইদৰ ইছলাম পিতাৰ নাম: মস্তাজ আলী ঘৰ নং : 210 বয়স : 29 লিঙ্গ : পুৰুষ	FCM0016681 ফটো উপলব্ধ	93 নাম : কাৰিমন নেছা স্বামীৰ নাম: ছাইদৰ ইছলাম ঘৰ নং : 210 বয়স : 26 লিঙ্গ : মহিলা	FCM0527044 ফটো উপলব্ধ
94 নাম : ছাইফুল ইছলাম পিতাৰ নাম: মস্তাজ আলী ঘৰ নং : 210 বয়স : 24 লিঙ্গ : পুৰুষ	FCM1743947 ফটো উপলব্ধ	95 নাম : মৰ্জিনা বেগম স্বামীৰ নাম: আছাদুল্লাহ সেখ ঘৰ নং : 210 বয়স : 23 লিঙ্গ : মহিলা	FCM0681882 ফটো উপলব্ধ	96 নাম : ছফিকুল ইছলাম পিতাৰ নাম: মস্তাজ আলী ঘৰ নং : 210 বয়স : 23 লিঙ্গ : পুৰুষ	FCM1352913 ফটো উপলব্ধ
97 নাম : আশ্বেজাফা বেগম স্বামীৰ নাম: ছাইফুল ইছলাম ঘৰ নং : 210 বয়স : 22 লিঙ্গ : মহিলা	FCM2319697 ফটো উপলব্ধ	98 নাম : বাছেদ আলি পিতাৰ নাম: ইছুবুদ্দিন সেখ ঘৰ নং : 212 বয়স : 54 লিঙ্গ : পুৰুষ	FCM1285069 ফটো উপলব্ধ	99 নাম : ছাহেদা খাতুন স্বামীৰ নাম: বাছেদ আলী ঘৰ নং : 212 বয়স : 47 লিঙ্গ : মহিলা	FCM1285070 ফটো উপলব্ধ
100 নাম : আয়সা খাতুন স্বামীৰ নাম: বাহাজুদ্দিন ঘৰ নং : 212 বয়স : 44 লিঙ্গ : মহিলা	FCM1285127 ফটো উপলব্ধ	101 নাম : ইদ্রিছ আলি পিতাৰ নাম: ইছুবুদ্দিন সেখ ঘৰ নং : 212 বয়স : 44 লিঙ্গ : পুৰুষ	FCM1285081 ফটো উপলব্ধ	102 নাম : ফুলমতী বেগম স্বামীৰ নাম: ইদ্রিছ আলী ঘৰ নং : 212 বয়স : 39 লিঙ্গ : মহিলা	FCM1285092 ফটো উপলব্ধ
103 নাম : বাহাজুদ্দিন পিতাৰ নাম: ইছুবুদ্দিন সেখ ঘৰ নং : 212 বয়স : 38 লিঙ্গ : পুৰুষ	FCM1285105 ফটো উপলব্ধ	104 নাম : বাহাৰ আলী পিতাৰ নাম: ইছুবুদ্দিন সেখ ঘৰ নং : 212 বয়স : 36 লিঙ্গ : পুৰুষ	FCM1285116 ফটো উপলব্ধ	105 নাম : জৰিফুল নেছা স্বামীৰ নাম: বাহাৰ আলি ঘৰ নং : 212 বয়স : 34 লিঙ্গ : মহিলা	FCM0020776 ফটো উপলব্ধ
106 নাম : আজগৰ আলী পিতাৰ নাম: মফাজ ঘৰ নং : 213 বয়স : 59 লিঙ্গ : পুৰুষ	FCM1285138 ফটো উপলব্ধ	107 নাম : আবেদা খাতুন স্বামীৰ নাম: আজগৰ আলি ঘৰ নং : 213 বয়স : 44 লিঙ্গ : মহিলা	FCM1285149 ফটো উপলব্ধ	S 108 নাম : জবেদা খাতুন স্বামীৰ নাম: হৰিবৰ আলি ঘৰ নং : 213 বয়স : 27 লিঙ্গ : মহিলা	FCM0561423 ফটো উপলব্ধ
S 109 নাম : জব্বাৰ আলি পিতাৰ নাম: মফাজ উদ্দিন ঘৰ নং : 214 বয়স : 74 লিঙ্গ : পুৰুষ	FCM1285150 ফটো উপলব্ধ	110 নাম : বালো খাতুন স্বামীৰ নাম: জোব্বাৰ আলি ঘৰ নং : 214 বয়স : 59 লিঙ্গ : মহিলা	FCM1285161 ফটো উপলব্ধ	S 111 নাম : জহৰ আলি আছাদ পিতাৰ নাম: জব্বাৰ আলী আলি ঘৰ নং : 214 বয়স : 39 লিঙ্গ : পুৰুষ	FCM1285172 ফটো উপলব্ধ
S 112 নাম : জয়নাল আদিন পিতাৰ নাম: জব্বাৰ আলি ঘৰ নং : 214 বয়স : 82 লিঙ্গ : পুৰুষ	FCM0035626 ফটো উপলব্ধ	113 নাম : মমতাজ বেগম স্বামীৰ নাম: জয়নাল আদিন আলী ঘৰ নং : 214 বয়স : 29 লিঙ্গ : মহিলা	FCM0377002 ফটো উপলব্ধ	114 নাম : ৰবিজা বেগম স্বামীৰ নাম: জহৰ আলী আলী ঘৰ নং : 214 বয়স : 29 লিঙ্গ : মহিলা	FCM0382242 ফটো উপলব্ধ
S 115 নাম : মইনুল হক হক পিতাৰ নাম: জব্বাৰ আলী জব্বাৰ ঘৰ নং : 214 বয়স : 27 লিঙ্গ : পুৰুষ	FCM0380105 ফটো উপলব্ধ	S 116 নাম : ময়দান আলী পিতাৰ নাম: মজী শেখ ঘৰ নং : 215 বয়স : 86 লিঙ্গ : পুৰুষ	FCM1285183 ফটো উপলব্ধ	117 নাম : সমীৰন বেওৱা স্বামীৰ নাম: ৰহমান আলি ঘৰ নং : 215 বয়স : 74 লিঙ্গ : মহিলা	FCM1285274 ফটো উপলব্ধ
118 নাম : ছকিনা খাতুন স্বামীৰ নাম: ময়দান আলী ঘৰ নং : 215 বয়স : 74 লিঙ্গ : মহিলা	FCM1285194 ফটো উপলব্ধ	119 নাম : চাইদৰ ৰহমান পিতাৰ নাম: ময়দান আলী ঘৰ নং : 215 বয়স : 51 লিঙ্গ : পুৰুষ	FCM1285230 ফটো উপলব্ধ	120 নাম : আঃ মুনাফ পিতাৰ নাম: ময়দান ঘৰ নং : 215 বয়স : 49 লিঙ্গ : পুৰুষ	FCM1285241 ফটো উপলব্ধ



121	FCM1285252	ফটো উপলব্ধ	নাম : তাৰাভান নেছা স্বামীৰ নাম: চাইদুল বহমান ঘৰ নং : 215 বয়স : 46 লিঙ্গ : মহিলা	122	FCM1285218	ফটো উপলব্ধ	নাম : আচীৰন নেছা স্বামীৰ নাম: ছাইদুল হক ঘৰ নং : 215 বয়স : 44 লিঙ্গ : মহিলা	123	FCM1285263	ফটো উপলব্ধ	নাম : আচিমন নেছা স্বামীৰ নাম: আব্দুল মুন্নাফ ঘৰ নং : 215 বয়স : 40 লিঙ্গ : মহিলা
124	FCM1285229	ফটো উপলব্ধ	নাম : আজিফা খাতুন স্বামীৰ নাম: ছাইদুল হক ঘৰ নং : 215 বয়স : 39 লিঙ্গ : মহিলা	125	FCM0016682	ফটো উপলব্ধ	নাম : আব্দুল কাদিৰ পিতাৰ নাম: ময়দান আলী ঘৰ নং : 215 বয়স : 34 লিঙ্গ : পুৰুষ	126	FCM0602821	ফটো উপলব্ধ	নাম : রহিমা খাতুন স্বামীৰ নাম: আহীৰ আলী ঘৰ নং : 215 বয়স : 33 লিঙ্গ : মহিলা
127	FCM0355974	ফটো উপলব্ধ	নাম : আছৰুদ্দিন আহমেদ পিতাৰ নাম: ছাইদুল হক ঘৰ নং : 215 বয়স : 31 লিঙ্গ : পুৰুষ	128	FCM0376442	ফটো উপলব্ধ	নাম : কমেলা খাতুন স্বামীৰ নাম: আব্দুল কাদিৰ ঘৰ নং : 215 বয়স : 31 লিঙ্গ : মহিলা	129	FCM0379123	ফটো উপলব্ধ	নাম : হাবিবুৰ বহমান পিতাৰ নাম: ময়দান আলী ঘৰ নং : 215 বয়স : 28 লিঙ্গ : পুৰুষ
130	ECF0166389	ফটো উপলব্ধ	নাম : ছাদ্দাম হুছেইন পিতাৰ নাম: আব্দুল মুন্নাফ ঘৰ নং : 215 বয়স : 27 লিঙ্গ : পুৰুষ	131	FCM1116649	ফটো উপলব্ধ	নাম : আব্দুল বাতেন পিতাৰ নাম: ময়দান আলী ঘৰ নং : 215 বয়স : 27 লিঙ্গ : পুৰুষ	132	ECF0126094	ফটো উপলব্ধ	নাম : জৰিনা খাতুন স্বামীৰ নাম: আব্দুল বাতেন ঘৰ নং : 215 বয়স : 26 লিঙ্গ : মহিলা
133	FCM0566257	ফটো উপলব্ধ	নাম : ছাজিদা খাতুন স্বামীৰ নাম: হাবিবুৰ বহমান ঘৰ নং : 215 বয়স : 26 লিঙ্গ : মহিলা	134	ECF0166827	ফটো উপলব্ধ	নাম : বুকমনী বেগম স্বামীৰ নাম: ছাদ্দাম হুছেইন ঘৰ নং : 215 বয়স : 21 লিঙ্গ : মহিলা	135	FCM1285285	ফটো উপলব্ধ	নাম : মমীজল হক পিতাৰ নাম: বহমান আলি ঘৰ নং : 216 বয়স : 54 লিঙ্গ : পুৰুষ
S 136	FCM1291607	ফটো উপলব্ধ	নাম : ছাইদুল বহমান পিতাৰ নাম: অক্ষয় আলি ঘৰ নং : 216 বয়স : 54 লিঙ্গ : পুৰুষ	137	FCM1285296	ফটো উপলব্ধ	নাম : মমীন হক পিতাৰ নাম: বহমান আলি ঘৰ নং : 216 বয়স : 46 লিঙ্গ : পুৰুষ	138	FCM1285309	ফটো উপলব্ধ	নাম : মিছীৰন স্বামীৰ নাম: মমীজল হক ঘৰ নং : 216 বয়স : 45 লিঙ্গ : মহিলা
139	FCM1285310	ফটো উপলব্ধ	নাম : ছাহিদা খাতুন স্বামীৰ নাম: মমিন হক ঘৰ নং : 216 বয়স : 39 লিঙ্গ : মহিলা	S 140	FCM1291630	ফটো উপলব্ধ	নাম : আখমত আলী পিতাৰ নাম: শ্বেৰ আলী ঘৰ নং : 216 বয়স : 34 লিঙ্গ : পুৰুষ	141	FCM0275453	ফটো উপলব্ধ	নাম : মিব হুচেন পিতাৰ নাম: মমীজল হক ঘৰ নং : 216 বয়স : 27 লিঙ্গ : পুৰুষ
142	ECF0088625	ফটো উপলব্ধ	নাম : আঞ্জুৱাৰা বেগম স্বামীৰ নাম: মিব হুছেইন ঘৰ নং : 216 বয়স : 24 লিঙ্গ : মহিলা	143	FCM1193416	ফটো উপলব্ধ	নাম : লাইলী বেগম পিতাৰ নাম: মমীজল হক ঘৰ নং : 216 বয়স : 24 লিঙ্গ : পুৰুষ	144	ECF0062497	ফটো উপলব্ধ	নাম : জয়নাল আব্বাৰদিন পিতাৰ নাম: মমীজল হক ঘৰ নং : 216 বয়স : 22 লিঙ্গ : পুৰুষ
145	FCM1285321	ফটো উপলব্ধ	নাম : আব্দুল মান্নান পিতাৰ নাম: দখল চৰকাৰ ঘৰ নং : 217 বয়স : 64 লিঙ্গ : পুৰুষ	146	FCM1285332	ফটো উপলব্ধ	নাম : মৰিছ ফুল স্বামীৰ নাম: আব্দুল মান্নান ঘৰ নং : 217 বয়স : 51 লিঙ্গ : মহিলা	147	FCM1285343	ফটো উপলব্ধ	নাম : মমীন আলি পিতাৰ নাম: আব্দুল মান্নান ঘৰ নং : 217 বয়স : 39 লিঙ্গ : পুৰুষ
148	FCM0016683	ফটো উপলব্ধ	নাম : নুৰজাহান বেগম স্বামীৰ নাম: মমিন আলী ঘৰ নং : 217 বয়স : 31 লিঙ্গ : মহিলা	149	FCM0378851	ফটো উপলব্ধ	নাম : আহেদ আলী পিতাৰ নাম: আব্দুল মান্নান ঘৰ নং : 217 বয়স : 30 লিঙ্গ : পুৰুষ	150	ECF0124644	ফটো উপলব্ধ	নাম : মিৰাজুল হক পিতাৰ নাম: আব্দুল মান্নান ঘৰ নং : 217 বয়স : 28 লিঙ্গ : পুৰুষ

বিধানসভা সমষ্টিৰ নম্বৰ আৰু নাম : 50-মঙলদৈ  
অংশৰ নম্বৰ আৰু নাম : 1-2 নং নন-কে-মাণ্ডৰমাৰী (অংশ)

151 নাম : কুলছুম খাতুন স্বামীৰ নাম : জালালুদ্দীন ঘৰ নং : 218 বয়স : 64 লিঙ্গ : মহিলা	FCM1285365 ফটো উপলব্ধ	S 152 নাম : আমিনা খাতুন স্বামীৰ নাম : জৈয়দুদ্দীন মণ্ডল ঘৰ নং : 218 বয়স : 64 লিঙ্গ : মহিলা	FCM1285423 ফটো উপলব্ধ	153 নাম : মইনুল আলি পিতাৰ নাম : ইউনুছ আলি ঘৰ নং : 218 বয়স : 44 লিঙ্গ : পুৰুষ	FCM1285401 ফটো উপলব্ধ
154 নাম : আলেছা খাতুন স্বামীৰ নাম : মইনুল আলি ঘৰ নং : 218 বয়স : 40 লিঙ্গ : মহিলা	FCM1285412 ফটো উপলব্ধ	S 155 নাম : হাচমত আলি পিতাৰ নাম : জৈয়দুদ্দীন মন্ডল ঘৰ নং : 218 বয়স : 39 লিঙ্গ : পুৰুষ	FCM1285434 ফটো উপলব্ধ	156 নাম : কদম আলি পিতাৰ নাম : জালালউদ্দিন ঘৰ নং : 218 বয়স : 38 লিঙ্গ : পুৰুষ	FCM1285376 ফটো উপলব্ধ
157 নাম : আমেনা খাতুন স্বামীৰ নাম : কদম আলী ঘৰ নং : 218 বয়স : 37 লিঙ্গ : মহিলা	FCM1285387 ফটো উপলব্ধ	158 নাম : কলিমুদ্দিন পিতাৰ নাম : জালাল উদ্দিন ঘৰ নং : 218 বয়স : 29 লিঙ্গ : পুৰুষ	FCM0061648 ফটো উপলব্ধ	S 159 নাম : বাহাৰ আলী মাতৃৰ নাম : জৈয়দুদ্দীন মন্ডল ঘৰ নং : 218 বয়স : 28 লিঙ্গ : পুৰুষ	FCM0378711 ফটো উপলব্ধ
160 নাম : আসিনা বেগম স্বামীৰ নাম : মিৰাজুল হক ঘৰ নং : 218 বয়স : 24 লিঙ্গ : মহিলা	FCM2273787 ফটো উপলব্ধ	161 নাম : ছাহানাৰ্জ পাৰ্বিন স্বামীৰ নাম : কলিমুদ্দিন ঘৰ নং : 218 বয়স : 24 লিঙ্গ : মহিলা	ECF0070045 ফটো উপলব্ধ	162 নাম : কমাজ জামাল পিতাৰ নাম : জালালউদ্দিন ঘৰ নং : 218 বয়স : 22 লিঙ্গ : পুৰুষ	FCM1914340 ফটো উপলব্ধ
163 নাম : আলী আজগৰ পিতাৰ নাম : জালালউদ্দিন ঘৰ নং : 218 বয়স : 20 লিঙ্গ : পুৰুষ	ECF0237917 ফটো উপলব্ধ	164 নাম : আঃ কালাম পিতাৰ নাম : মহম্মদ আলি ঘৰ নং : 219 বয়স : 56 লিঙ্গ : পুৰুষ	FCM1285445 ফটো উপলব্ধ	165 নাম : আলেচা খাতুন স্বামীৰ নাম : আঃ কালাম ঘৰ নং : 219 বয়স : 49 লিঙ্গ : মহিলা	FCM1285467 ফটো উপলব্ধ
166 নাম : সেৰ আলি পিতাৰ নাম : মহাম্মদ আলি ঘৰ নং : 219 বয়স : 37 লিঙ্গ : পুৰুষ	FCM1285478 ফটো উপলব্ধ	167 নাম : জহিৰন নেছা স্বামীৰ নাম : সেৰ আলী ঘৰ নং : 219 বয়স : 29 লিঙ্গ : মহিলা	FCM0066878 ফটো উপলব্ধ	168 নাম : আলী হুছেইন পিতাৰ নাম : আব্দুল কালাম ঘৰ নং : 219 বয়স : 25 লিঙ্গ : পুৰুষ	ECF0125948 ফটো উপলব্ধ
169 নাম : আলী আকবৰ পিতাৰ নাম : আব্দুল কালাম ঘৰ নং : 219 বয়স : 22 লিঙ্গ : পুৰুষ	ECF0125963 ফটো উপলব্ধ	170 নাম : আলী আজগৰ পিতাৰ নাম : আব্দুল কালাম ঘৰ নং : 219 বয়স : 21 লিঙ্গ : পুৰুষ	ECF0269100 ফটো উপলব্ধ	171 নাম : আব্দুল আৰাল পিতাৰ নাম : আব্দুল কালাম ঘৰ নং : 219 বয়স : 19 লিঙ্গ : পুৰুষ	ECF0283432 ফটো উপলব্ধ
172 নাম : আমিৰ হুচেন পিতাৰ নাম : দখল চৰকাৰ ঘৰ নং : 221 বয়স : 68 লিঙ্গ : পুৰুষ	FCM1285514 ফটো উপলব্ধ	173 নাম : আচীয়া খাতুন স্বামীৰ নাম : আবুল হুচেইন ঘৰ নং : 221 বয়স : 65 লিঙ্গ : মহিলা	FCM1285503 ফটো উপলব্ধ	174 নাম : আফছাৰ আলী পিতাৰ নাম : নূৰ ইছলাম ঘৰ নং : 221 বয়স : 31 লিঙ্গ : পুৰুষ	FCM0016684 ফটো উপলব্ধ
175 নাম : মমেনা বেগম স্বামীৰ নাম : আজমল হক ঘৰ নং : 221 বয়স : 28 লিঙ্গ : মহিলা	FCM0531020 ফটো উপলব্ধ	176 নাম : আজাদ আলী পিতাৰ নাম : আবুল হুছেইন ঘৰ নং : 221 বয়স : 27 লিঙ্গ : পুৰুষ	FCM0077628 ফটো উপলব্ধ	177 নাম : আজমল হক পিতাৰ নাম : আবুল হুছেইন ঘৰ নং : 221 বয়স : 27 লিঙ্গ : পুৰুষ	FCM0379479 ফটো উপলব্ধ
178 নাম : মাৰিয়া বেগম স্বামীৰ নাম : আজাদ আলী ঘৰ নং : 221 বয়স : 26 লিঙ্গ : মহিলা	FCM0532481 ফটো উপলব্ধ	179 নাম : নাছিমুদ্দিন পিতাৰ নাম : আমিৰ হুচেইন ঘৰ নং : 222 বয়স : 38 লিঙ্গ : পুৰুষ	FCM1285536 ফটো উপলব্ধ	180 নাম : কুলছন বেগম স্বামীৰ নাম : নাছিমুদ্দিন ঘৰ নং : 222 বয়স : 29 লিঙ্গ : মহিলা	FCM0600700 ফটো উপলব্ধ



181 নাম : হজৰত আলী পিতাৰ নাম: আমিৰ হুচেন ঘৰ নং : 222 বয়স : 29 লিঙ্গ : পুৰুষ	FCM0513564 ফটো উপলব্ধ	182 নাম : আব্দুল হক পিতাৰ নাম: আমিৰ হুছেইন ঘৰ নং : 222 বয়স : 28 লিঙ্গ : পুৰুষ	FCM0625236 ফটো উপলব্ধ	183 নাম : কুলসম বিবি স্বামীৰ নাম: তাফকুল ইছলাম ঘৰ নং : 222 বয়স : 27 লিঙ্গ : মহিলা	FCM2310738 ফটো উপলব্ধ
184 নাম : তাফকুল ইছলাম পিতাৰ নাম: বছৰ উদ্দিন ঘৰ নং : 222 বয়স : 26 লিঙ্গ : পুৰুষ	FCM0501627 ফটো উপলব্ধ	185 নাম : নিজৰা বেগম স্বামীৰ নাম: আব্দুল হক ঘৰ নং : 222 বয়স : 21 লিঙ্গ : মহিলা	ECF0247437 ফটো উপলব্ধ	186 নাম : আহীদ জামাল পিতাৰ নাম: ফইজুদ্দিন ঘৰ নং : 223 বয়স : 69 লিঙ্গ : পুৰুষ	FCM1285547 ফটো উপলব্ধ
187 নাম : বাকফুল নেছা স্বামীৰ নাম: আহীদ জামাল ঘৰ নং : 223 বয়স : 59 লিঙ্গ : মহিলা	FCM1285558 ফটো উপলব্ধ	188 নাম : বহিমা খাতুন স্বামীৰ নাম: কামাল হাচান ঘৰ নং : 223 বয়স : 40 লিঙ্গ : মহিলা	FCM1285605 ফটো উপলব্ধ	189 নাম : কামাল হাচান পিতাৰ নাম: আহীদ জামাল ঘৰ নং : 223 বয়স : 40 লিঙ্গ : পুৰুষ	FCM1285569 ফটো উপলব্ধ
190 নাম : বিল্লাল হাছান পিতাৰ নাম: আহীদ জামাল ঘৰ নং : 223 বয়স : 39 লিঙ্গ : পুৰুষ	FCM1285570 ফটো উপলব্ধ	191 নাম : বাহাৰুল ইছলাম পিতাৰ নাম: আহীদ জামাল ঘৰ নং : 223 বয়স : 33 লিঙ্গ : পুৰুষ	FCM1285592 ফটো উপলব্ধ	192 নাম : মজিদা বেগম স্বামীৰ নাম: বিল্লাল হুছেইন ঘৰ নং : 223 বয়স : 31 লিঙ্গ : মহিলা	FCM0016685 ফটো উপলব্ধ
S 193 নাম : নাজিমা বেগম পিতাৰ নাম: আহীদ জামাল ঘৰ নং : 223 বয়স : 28 লিঙ্গ : মহিলা	FCM0275214 ফটো উপলব্ধ	194 নাম : ছাহেদা খাতুন স্বামীৰ নাম: হজৰত আলী ঘৰ নং : 223 বয়স : 25 লিঙ্গ : মহিলা	FCM0560821 ফটো উপলব্ধ	195 নাম : আব্দুল ৰচিদ পিতাৰ নাম: ফইজুদ্দিন ঘৰ নং : 224 বয়স : 64 লিঙ্গ : পুৰুষ	FCM1285616 ফটো উপলব্ধ
196 নাম : ছবেদা খাতুন স্বামীৰ নাম: আব্দুল ৰচিদ ঘৰ নং : 224 বয়স : 60 লিঙ্গ : মহিলা	FCM1285627 ফটো উপলব্ধ	197 নাম : আজাহাৰ আলি পিতাৰ নাম: আঃ ৰছীদ ঘৰ নং : 224 বয়স : 41 লিঙ্গ : পুৰুষ	FCM1285638 ফটো উপলব্ধ	198 নাম : আয়ফুলি নেছা স্বামীৰ নাম: আজাহাৰ আলী ঘৰ নং : 224 বয়স : 33 লিঙ্গ : মহিলা	FCM1285649 ফটো উপলব্ধ
199 নাম : মোনোহাৰ আলী পিতাৰ নাম: আব্দুল ৰচিদ ঘৰ নং : 224 বয়স : 31 লিঙ্গ : পুৰুষ	FCM0291047 ফটো উপলব্ধ	200 নাম : বেজিনা খাতুন স্বামীৰ নাম: মোনোহাৰ আলী ঘৰ নং : 224 বয়স : 30 লিঙ্গ : মহিলা	FCM0376293 ফটো উপলব্ধ	201 নাম : ছুফিয়া বেগম স্বামীৰ নাম: ছহিদুল ইছলাম ঘৰ নং : 224 বয়স : 27 লিঙ্গ : মহিলা	FCM0533406 ফটো উপলব্ধ
202 নাম : ছহিদুল ইছলাম পিতাৰ নাম: আব্দুল ৰচিদ ঘৰ নং : 224 বয়স : 27 লিঙ্গ : পুৰুষ	FCM0291237 ফটো উপলব্ধ	203 নাম : আঃ হক পিতাৰ নাম: ফইজুদ্দিন ঘৰ নং : 225 বয়স : 59 লিঙ্গ : পুৰুষ	FCM1285650 ফটো উপলব্ধ	204 নাম : হামেদ আলি পিতাৰ নাম: ফইজুদ্দিন ঘৰ নং : 225 বয়স : 54 লিঙ্গ : পুৰুষ	FCM1285672 ফটো উপলব্ধ
205 নাম : অজুফা খাতুন স্বামীৰ নাম: আঃ হক ঘৰ নং : 225 বয়স : 49 লিঙ্গ : মহিলা	FCM1285661 ফটো উপলব্ধ	206 নাম : কাজিৰন নেছা স্বামীৰ নাম: হামেজ আলি ঘৰ নং : 225 বয়স : 44 লিঙ্গ : মহিলা	FCM1285683 ফটো উপলব্ধ	207 নাম : কেৰামত আলী পিতাৰ নাম: হামেদ আলী ঘৰ নং : 225 বয়স : 27 লিঙ্গ : পুৰুষ	FCM0525667 ফটো উপলব্ধ
208 নাম : আতোৱাৰ ৰহমান পিতাৰ নাম: আঃ হক ঘৰ নং : 225 বয়স : 26 লিঙ্গ : পুৰুষ	FCM0294108 ফটো উপলব্ধ	209 নাম : কাছফুল নেছা স্বামীৰ নাম: আতোৱাৰ ৰহমান ঘৰ নং : 225 বয়স : 22 লিঙ্গ : মহিলা	ECF0041830 ফটো উপলব্ধ	210 নাম : না খাতুন স্বামীৰ নাম: কেৰামত আলী ঘৰ নং : 225 বয়স : 21 লিঙ্গ : মহিলা	ECF0258111 ফটো উপলব্ধ



211 নাম : বফিকুল ইছলাম পিতাৰ নাম: হামেদ আলী ঘৰ নং : 225 বয়স : 19 লিঙ্গ : পুৰুষ	ECF0285437 ফটো উপলব্ধ	212 নাম : ফজীৰন বেওৰা স্বামীৰ নাম: চেয়দ ঘৰ নং : 226 বয়স : 89 লিঙ্গ : মহিলা	FCM1285809 ফটো উপলব্ধ	213 নাম : মজীয়া খাতুন স্বামীৰ নাম: দানেশ আলি ঘৰ নং : 226 বয়স : 74 লিঙ্গ : মহিলা	FCM1285707 ফটো উপলব্ধ
214 নাম : মজীৰুদ্দিন পিতাৰ নাম: দানেশ আলি ঘৰ নং : 226 বয়স : 59 লিঙ্গ : পুৰুষ	FCM1285718 ফটো উপলব্ধ	215 নাম : ফকীৰ আলি পিতাৰ নাম: চেয়দ আলী ঘৰ নং : 226 বয়স : 59 লিঙ্গ : পুৰুষ	FCM1285810 ফটো উপলব্ধ	216 নাম : মজীদ আলি পিতাৰ নাম: দানেশ আলি ঘৰ নং : 226 বয়স : 54 লিঙ্গ : পুৰুষ	FCM1285730 ফটো উপলব্ধ
217 নাম : হাজেৰা খাতুন স্বামীৰ নাম: মজবুদ্দিন ঘৰ নং : 226 বয়স : 49 লিঙ্গ : মহিলা	FCM1285729 ফটো উপলব্ধ	218 নাম : মজম হক পিতাৰ নাম: দানেশ আলি ঘৰ নং : 226 বয়স : 49 লিঙ্গ : পুৰুষ	FCM1285752 ফটো উপলব্ধ	219 নাম : মজৰ আলি পিতাৰ নাম: দানেশ আলি ঘৰ নং : 226 বয়স : 47 লিঙ্গ : পুৰুষ	FCM1285774 ফটো উপলব্ধ
220 নাম : মহিতন নেছা স্বামীৰ নাম: মজম হক ঘৰ নং : 226 বয়স : 44 লিঙ্গ : মহিলা	FCM1285763 ফটো উপলব্ধ	221 নাম : হাজেৰা খাতুন স্বামীৰ নাম: মজিদ আলি ঘৰ নং : 226 বয়স : 44 লিঙ্গ : মহিলা	FCM1285741 ফটো উপলব্ধ	222 নাম : জৰিনা খাতুন স্বামীৰ নাম: মজৰ আলি ঘৰ নং : 226 বয়স : 40 লিঙ্গ : মহিলা	FCM1285785 ফটো উপলব্ধ
223 নাম : মহিজল হক পিতাৰ নাম: দানেশ আলি ঘৰ নং : 226 বয়স : 38 লিঙ্গ : পুৰুষ	FCM1285796 ফটো উপলব্ধ	224 নাম : মনোৱাৰা বেগম স্বামীৰ নাম: মহিজল হক ঘৰ নং : 226 বয়স : 32 লিঙ্গ : মহিলা	FCM2233321 ফটো উপলব্ধ	225 নাম : মালেকা খাতুন স্বামীৰ নাম: আজিবৰ বহমান ঘৰ নং : 226 বয়স : 32 লিঙ্গ : মহিলা	FCM0016687 ফটো উপলব্ধ
226 নাম : হাবেজুদ্দিন পিতাৰ নাম: মজিত আলী ঘৰ নং : 226 বয়স : 29 লিঙ্গ : পুৰুষ	FCM0296418 ফটো উপলব্ধ	227 নাম : ছিব্বিৰন নেছা স্বামীৰ নাম: হাবেজুদ্দিন ঘৰ নং : 226 বয়স : 27 লিঙ্গ : মহিলা	ECF0127522 ফটো উপলব্ধ	228 নাম : মতিবৰ বহমান পিতাৰ নাম: মজিত আলী ঘৰ নং : 226 বয়স : 27 লিঙ্গ : পুৰুষ	FCM0296525 ফটো উপলব্ধ
229 নাম : হাছমত আলী পিতাৰ নাম: মজীৰুদ্দিন ঘৰ নং : 226 বয়স : 27 লিঙ্গ : পুৰুষ	FCM1966571 ফটো উপলব্ধ	230 নাম : মিনাৰা খাতুন স্বামীৰ নাম: ছায়েদ আলী ঘৰ নং : 226 বয়স : 25 লিঙ্গ : মহিলা	ECF0070003 ফটো উপলব্ধ	231 নাম : ছইদৰ বহমান পিতাৰ নাম: মজিদ আলী ঘৰ নং : 226 বয়স : 24 লিঙ্গ : পুৰুষ	FCM2314458 ফটো উপলব্ধ
232 নাম : ছামছুদ্দিন পিতাৰ নাম: মজম হক ঘৰ নং : 226 বয়স : 19 লিঙ্গ : পুৰুষ	ECF0264556 ফটো উপলব্ধ	233 নাম : কিতাপ আলি পিতাৰ নাম: চেয়দ আলি ঘৰ নং : 227 বয়স : 57 লিঙ্গ : পুৰুষ	FCM1285832 ফটো উপলব্ধ	234 নাম : আবিয়া খাতুন স্বামীৰ নাম: ফকীৰ আলি ঘৰ নং : 227 বয়স : 49 লিঙ্গ : মহিলা	FCM1285821 ফটো উপলব্ধ
235 নাম : কিফেদ আলি পিতাৰ নাম: চেয়দ আলি ঘৰ নং : 227 বয়স : 49 লিঙ্গ : পুৰুষ	FCM1285854 ফটো উপলব্ধ	236 নাম : জৰিনা খাতুন স্বামীৰ নাম: কিতাপ আলি ঘৰ নং : 227 বয়স : 44 লিঙ্গ : মহিলা	FCM1285843 ফটো উপলব্ধ	237 নাম : ফৰিদ আলি পিতাৰ নাম: ছইয়দ আলি ঘৰ নং : 227 বয়স : 41 লিঙ্গ : পুৰুষ	FCM1285876 ফটো উপলব্ধ
238 নাম : আইসা খাতুন স্বামীৰ নাম: ফৰিদ আলী ঘৰ নং : 227 বয়স : 32 লিঙ্গ : মহিলা	FCM0016688 ফটো উপলব্ধ	239 নাম : জিয়াৰুদ্দিন পিতাৰ নাম: কিতাপ আলী ঘৰ নং : 227 বয়স : 26 লিঙ্গ : পুৰুষ	FCM1197649 ফটো উপলব্ধ	S 240 নাম : মাছুমা বেগম পিতাৰ নাম: মতালিব উদ্দিন ঘৰ নং : 227 বয়স : 24 লিঙ্গ : মহিলা	FCM1877141 ফটো উপলব্ধ



241 নাম : পানের আলী পিতাৰ নাম: কিফেদ আলী ঘৰ নং : 227 বয়স : 24 লিঙ্গ : পুৰুষ	ECF0248104 ফটো উপলব্ধ	242 নাম : সুন্দৰী বেগম স্বামীৰ নাম: পানের আলী ঘৰ নং : 227 বয়স : 19 লিঙ্গ : মহিলা	ECF0258137 ফটো উপলব্ধ	243 নাম : নবাব আলী পিতাৰ নাম: নেমুদ্দীন ঘৰ নং : 228 বয়স : 59 লিঙ্গ : পুৰুষ	FCM1285887 ফটো উপলব্ধ
244 নাম : ছোৰাপ আলি পিতাৰ নাম: কোব্বাত আলি ঘৰ নং : 228 বয়স : 38 লিঙ্গ : পুৰুষ	FCM1287178 ফটো উপলব্ধ	245 নাম : আছাৰ উদ্দিন পিতাৰ নাম: নবাব আলী ঘৰ নং : 228 বয়স : 32 লিঙ্গ : পুৰুষ	FCM0016689 ফটো উপলব্ধ	246 নাম : বিল্লাল হুছেইন পিতাৰ নাম: নবাব ঘৰ নং : 228 বয়স : 31 লিঙ্গ : পুৰুষ	FCM0301648 ফটো উপলব্ধ
247 নাম : ছাবিতন নেছা স্বামীৰ নাম: হুছেইন আলী ঘৰ নং : 228 বয়স : 31 লিঙ্গ : মহিলা	FCM0376590 ফটো উপলব্ধ	S 248 নাম : গোফাৰ সেখ পিতাৰ নাম: মফাজ ঘৰ নং : 229 বয়স : 89 লিঙ্গ : পুৰুষ	FCM1285901 ফটো উপলব্ধ	249 নাম : বন নেছা স্বামীৰ নাম: গোফাৰ শেখ ঘৰ নং : 229 বয়স : 79 লিঙ্গ : মহিলা	FCM1285912 ফটো উপলব্ধ
250 নাম : আহিয়া খাতুন স্বামীৰ নাম: মক্ৰৰ আলি ঘৰ নং : 229 বয়স : 38 লিঙ্গ : মহিলা	FCM1285934 ফটো উপলব্ধ	S 251 নাম : মক্ৰৰ আলি পিতাৰ নাম: গোফাৰ শেখ ঘৰ নং : 229 বয়স : 38 লিঙ্গ : পুৰুষ	FCM1285923 ফটো উপলব্ধ	S 252 নাম : মাহামাদ আৰী পিতাৰ নাম: গোফাৰ শেখ ঘৰ নং : 229 বয়স : 34 লিঙ্গ : পুৰুষ	FCM1285956 ফটো উপলব্ধ
253 নাম : জমিলা খাতুন স্বামীৰ নাম: মাহামাদ আলী ঘৰ নং : 229 বয়স : 33 লিঙ্গ : মহিলা	FCM1285945 ফটো উপলব্ধ	254 নাম : নয়্যা মিয়া পিতাৰ নাম: নেমুদ্দিন ঘৰ নং : 230 বয়স : 71 লিঙ্গ : পুৰুষ	FCM1285967 ফটো উপলব্ধ	255 নাম : অমিছা খাতুন স্বামীৰ নাম: নয়্যা মিঞা ঘৰ নং : 230 বয়স : 61 লিঙ্গ : মহিলা	FCM1285978 ফটো উপলব্ধ
256 নাম : ছাইদুৰ ইছলাম পিতাৰ নাম: নয়্যা মিঞা ঘৰ নং : 230 বয়স : 39 লিঙ্গ : পুৰুষ	FCM1285989 ফটো উপলব্ধ	257 নাম : ছফিকুল ইছলাম পিতাৰ নাম: নয়্যা মিঞা ঘৰ নং : 230 বয়স : 33 লিঙ্গ : পুৰুষ	FCM0381400 ফটো উপলব্ধ	258 নাম : মনোৱাৰা বেগম স্বামীৰ নাম: ছাইদুৰ ইছলাম ঘৰ নং : 230 বয়স : 32 লিঙ্গ : মহিলা	FCM0359521 ফটো উপলব্ধ
259 নাম : ছালেমা বেগম স্বামীৰ নাম: ছফিকুল ইছলাম ঘৰ নং : 230 বয়স : 22 লিঙ্গ : মহিলা	FCM1782226 ফটো উপলব্ধ	260 নাম : বেজিয়া খাতুন স্বামীৰ নাম: আসেক আলী ঘৰ নং : 231 বয়স : 59 লিঙ্গ : মহিলা	FCM1286017 ফটো উপলব্ধ	261 নাম : বেজাক আলি পিতাৰ নাম: আসেক আলি ঘৰ নং : 231 বয়স : 40 লিঙ্গ : পুৰুষ	FCM1286028 ফটো উপলব্ধ
262 নাম : বহমান আলি পিতাৰ নাম: আসেক আলী ঘৰ নং : 231 বয়স : 38 লিঙ্গ : পুৰুষ	FCM1286040 ফটো উপলব্ধ	263 নাম : খুদেজা খাতুন স্বামীৰ নাম: বেজাক আলি ঘৰ নং : 231 বয়স : 37 লিঙ্গ : মহিলা	FCM1286039 ফটো উপলব্ধ	264 নাম : ৰবিকুল ইছলাম পিতাৰ নাম: আসেক আলী ঘৰ নং : 231 বয়স : 28 লিঙ্গ : পুৰুষ	FCM0116038 ফটো উপলব্ধ
265 নাম : ছবিকুল ইছলাম পিতাৰ নাম: আসেক আলী ঘৰ নং : 231 বয়স : 25 লিঙ্গ : পুৰুষ	FCM1793991 ফটো উপলব্ধ	266 নাম : মণীকুল ইছলাম পিতাৰ নাম: আসেক আলী ঘৰ নং : 231 বয়স : 24 লিঙ্গ : পুৰুষ	FCM1793983 ফটো উপলব্ধ	267 নাম : আকলিনা খাতুন স্বামীৰ নাম: কছৰ আলি ঘৰ নং : 232 বয়স : 69 লিঙ্গ : মহিলা	FCM1286062 ফটো উপলব্ধ
268 নাম : জয়নাল আবদিন পিতাৰ নাম: কছৰ আলি ঘৰ নং : 232 বয়স : 39 লিঙ্গ : পুৰুষ	FCM1286073 ফটো উপলব্ধ	# 269 নাম : জমিলা খাতুন স্বামীৰ নাম: জয়নাল আবদিন ঘৰ নং : 232 বয়স : 29 লিঙ্গ : মহিলা	FCM0016690 ফটো উপলব্ধ	270 নাম : জিয়াউৰ বহমান পিতাৰ নাম: কছৰ আলি ঘৰ নং : 232 বয়স : 28 লিঙ্গ : পুৰুষ	FCM0494823 ফটো উপলব্ধ



271	ECF0147686	ফটো উপলব্ধ	নাম : আহিয়া বেগম স্বামীৰ নাম: জিয়াউৰ রহমান ঘৰ নং : 232 বয়স : 23 লিঙ্গ : মহিলা	272	FCM1286095	ফটো উপলব্ধ	নাম : মাজেদা খাতুন স্বামীৰ নাম: মোনছৰ আলি ঘৰ নং : 233 বয়স : 69 লিঙ্গ : মহিলা	273	FCM0016691	ফটো উপলব্ধ	নাম : বাহাজুদ্দিন পিতাৰ নাম: মোনছৰ আলী ঘৰ নং : 233 বয়স : 34 লিঙ্গ : পুৰুষ
274	FCM0016692	ফটো উপলব্ধ	নাম : আজিৰন নেছা স্বামীৰ নাম: বাহাজুদ্দিন . ঘৰ নং : 233 বয়স : 30 লিঙ্গ : মহিলা	275	ECF0131060	ফটো উপলব্ধ	নাম : নুৰেদা খাতুন স্বামীৰ নাম: আবু জিল্লাল ঘৰ নং : 233 বয়স : 30 লিঙ্গ : মহিলা	276	FCM0378786	ফটো উপলব্ধ	নাম : শাহ বাল্লী পিতাৰ নাম: মোনছৰ আলী ঘৰ নং : 233 বয়স : 29 লিঙ্গ : পুৰুষ
277	FCM1286119	ফটো উপলব্ধ	নাম : বানছৰ আলি পিতাৰ নাম: আফিলউদ্দিন ঘৰ নং : 234 বয়স : 42 লিঙ্গ : পুৰুষ	278	FCM1286120	ফটো উপলব্ধ	নাম : ফজিৰন নেছা স্বামীৰ নাম: বানছৰ আলী ঘৰ নং : 234 বয়স : 37 লিঙ্গ : মহিলা	279	FCM1286131	ফটো উপলব্ধ	নাম : মহিৰুদ্দিন পিতাৰ নাম: গোলাপুদ্দিন ঘৰ নং : 235 বয়স : 64 লিঙ্গ : পুৰুষ
280	FCM1286142	ফটো উপলব্ধ	নাম : ফাতেমা খাতুন স্বামীৰ নাম: মহিৰুদ্দিন ঘৰ নং : 235 বয়স : 57 লিঙ্গ : মহিলা	281	FCM1286153	ফটো উপলব্ধ	নাম : ফজল হকু পিতাৰ নাম: মহিৰুদ্দিন ঘৰ নং : 235 বয়স : 38 লিঙ্গ : পুৰুষ	282	FCM036670	ফটো উপলব্ধ	নাম : ছিবিৰন নেছা স্বামীৰ নাম: ফজল হক ঘৰ নং : 235 বয়স : 29 লিঙ্গ : মহিলা
283	FCM0381012	ফটো উপলব্ধ	নাম : ফৰিদ আলী পিতাৰ নাম: মহিৰ হুগল ঘৰ নং : 235 বয়স : 28 লিঙ্গ : পুৰুষ	284	FCM0502849	ফটো উপলব্ধ	নাম : জিলানী পিতাৰ নাম: মহিৰুদ্দিন ঘৰ নং : 235 বয়স : 28 লিঙ্গ : পুৰুষ	285	ECF0140822	ফটো উপলব্ধ	নাম : ফুলমালা বেগম স্বামীৰ নাম: ফৰিদ আলী ঘৰ নং : 235 বয়স : 25 লিঙ্গ : মহিলা
286	ECF0141465	ফটো উপলব্ধ	নাম : সাহাদুল আলম পিতাৰ নাম: মহিৰ উদ্দিন ঘৰ নং : 235 বয়স : 20 লিঙ্গ : পুৰুষ	S 287	FCM1286164	ফটো উপলব্ধ	নাম : গোফাৰ সেখ পিতাৰ নাম: ছব্বুদ্দিন ঘৰ নং : 236 বয়স : 61 লিঙ্গ : পুৰুষ	S 288	FCM1286186	ফটো উপলব্ধ	নাম : গুলু হুছেন পিতাৰ নাম: ছব্বুদ্দিন ঘৰ নং : 236 বয়স : 54 লিঙ্গ : পুৰুষ
289	FCM1286175	ফটো উপলব্ধ	নাম : চবীয়া খাতুন স্বামীৰ নাম: গোফাৰ শেখ ঘৰ নং : 236 বয়স : 54 লিঙ্গ : মহিলা	290	FCM1286197	ফটো উপলব্ধ	নাম : খোদেজা খাতুন স্বামীৰ নাম: গুলু হুছেন হুচেইন ঘৰ নং : 236 বয়স : 39 লিঙ্গ : মহিলা	S 291	FCM1286200	ফটো উপলব্ধ	নাম : ছাহা আলি পিতাৰ নাম: গোফাৰ শেখ ঘৰ নং : 236 বয়স : 38 লিঙ্গ : পুৰুষ
292	FCM1286211	ফটো উপলব্ধ	নাম : আজিভান নেছা স্বামীৰ নাম: ছাহা আলী ঘৰ নং : 236 বয়স : 33 লিঙ্গ : মহিলা	S 293	FCM1116607	ফটো উপলব্ধ	নাম : শাহাদত আলী পিতাৰ নাম: গফুৰু সেখ ঘৰ নং : 236 বয়স : 31 লিঙ্গ : পুৰুষ	S 294	FCM1549716	ফটো উপলব্ধ	নাম : খাইবুল হক পিতাৰ নাম: গুলু হুছেন ঘৰ নং : 236 বয়স : 24 লিঙ্গ : পুৰুষ
S 295	ECF0143768	ফটো উপলব্ধ	নাম : খলিল উল্লাহ পিতাৰ নাম: গুলু হুছেন ঘৰ নং : 236 বয়স : 22 লিঙ্গ : পুৰুষ	296	FCM1286357	ফটো উপলব্ধ	নাম : আহাদ আলি পিতাৰ নাম: তমছৰ আলি ঘৰ নং : 237 বয়স : 75 লিঙ্গ : পুৰুষ	297	FCM1286302	ফটো উপলব্ধ	নাম : জায়েদা খাতুন স্বামীৰ নাম: আককাব্বৰ আলি ঘৰ নং : 237 বয়স : 69 লিঙ্গ : মহিলা
S 298	FCM0381046	ফটো উপলব্ধ	নাম : জমিৰণ নেছা স্বামীৰ নাম: আহাদ আলী ঘৰ নং : 237 বয়স : 63 লিঙ্গ : মহিলা	299	FCM1286368	ফটো উপলব্ধ	নাম : জাবেদ আলি পিতাৰ নাম: আহাদ আলি ঘৰ নং : 237 বয়স : 55 লিঙ্গ : পুৰুষ	300	FCM1286244	ফটো উপলব্ধ	নাম : হাবিজল হক পিতাৰ নাম: সুৰুজ আলী ঘৰ নং : 237 বয়স : 52 লিঙ্গ : পুৰুষ



301	FCM1286380	ফটো উপলব্ধ	302	FCM1286313	ফটো উপলব্ধ	303	FCM1286266	ফটো উপলব্ধ
নাম : জহৰ আলি পিতাৰ নাম: আহাদ আলি ঘৰ নং : 237 বয়স : 50 লিঙ্গ : পুৰুষ			নাম : হানিফ আলি পিতাৰ নাম: আককাব্বৰ আলি ঘৰ নং : 237 বয়স : 49 লিঙ্গ : পুৰুষ			নাম : হাকিম আলি পিতাৰ নাম: সুৰুজ আলী ঘৰ নং : 237 বয়স : 46 লিঙ্গ : পুৰুষ		
304	FCM1286255	ফটো উপলব্ধ	305	ECF0008482	ফটো উপলব্ধ	306	FCM1286391	ফটো উপলব্ধ
নাম : আজতান নেছা স্বামীৰ নাম: হাবিজল হক ঘৰ নং : 237 বয়স : 45 লিঙ্গ : মহিলা			নাম : আহিয়া খাতুন স্বামীৰ নাম: জাবেদ আলি ঘৰ নং : 237 বয়স : 45 লিঙ্গ : মহিলা			নাম : মহিবন নেছা স্বামীৰ নাম: জহৰ আলি ঘৰ নং : 237 বয়স : 45 লিঙ্গ : মহিলা		
307	FCM1286335	ফটো উপলব্ধ	308	FCM1286379	ফটো উপলব্ধ	309	FCM1286277	ফটো উপলব্ধ
নাম : জানিফ আলি পিতাৰ নাম: আককাব্বৰ আলি ঘৰ নং : 237 বয়স : 44 লিঙ্গ : পুৰুষ			নাম : আমিনা বেগম স্বামীৰ নাম: জাবেদ আলি ঘৰ নং : 237 বয়স : 44 লিঙ্গ : মহিলা			নাম : ফাতেমা খাতুন স্বামীৰ নাম: হাকিম আলি ঘৰ নং : 237 বয়স : 41 লিঙ্গ : মহিলা		
S 310	FCM1286324	ফটো উপলব্ধ	311	FCM1286346	ফটো উপলব্ধ	312	FCM2308567	ফটো উপলব্ধ
নাম : ইজিমন বেগম স্বামীৰ নাম: হানিফ আলি ঘৰ নং : 237 বয়স : 39 লিঙ্গ : মহিলা			নাম : কদতান নেছা স্বামীৰ নাম: জানিফ আলি ঘৰ নং : 237 বয়স : 39 লিঙ্গ : মহিলা			নাম : বাজফা খাতুন স্বামীৰ নাম: জাফৰ আলী ঘৰ নং : 237 বয়স : 32 লিঙ্গ : মহিলা		
313	FCM0646349	ফটো উপলব্ধ	314	FCM0133678	ফটো উপলব্ধ	315	FCM0133645	ফটো উপলব্ধ
নাম : জাফৰ আলী পিতাৰ নাম: আকাব্বৰ আলী ঘৰ নং : 237 বয়স : 32 লিঙ্গ : পুৰুষ			নাম : আজাহাৰ আলী পিতাৰ নাম: হাবিজল হক ঘৰ নং : 237 বয়স : 30 লিঙ্গ : পুৰুষ			নাম : নজমুল হক পিতাৰ নাম: আহাদ আলী ঘৰ নং : 237 বয়স : 30 লিঙ্গ : পুৰুষ		
316	CNF0077867	ফটো উপলব্ধ	317	FCM0381145	ফটো উপলব্ধ	318	FCM0502658	ফটো উপলব্ধ
নাম : তুফাজ্জল হক পিতাৰ নাম: আঃ জুব্বাৰ ঘৰ নং : 237 বয়স : 29 লিঙ্গ : পুৰুষ			নাম : মুন্নাফ আলী পিতাৰ নাম: আকাব্বৰ আলী ঘৰ নং : 237 বয়স : 28 লিঙ্গ : পুৰুষ			নাম : অজেদা বেগম স্বামীৰ নাম: নজমুল হক ঘৰ নং : 237 বয়স : 28 লিঙ্গ : মহিলা		
319	FCM0503433	ফটো উপলব্ধ	320	FCM0480202	ফটো উপলব্ধ	321	FCM2296242	ফটো উপলব্ধ
নাম : বাহাৰ আলী পিতাৰ নাম: আকাব্বৰ আলী ঘৰ নং : 237 বয়স : 26 লিঙ্গ : পুৰুষ			নাম : তাহেৰ আলী পিতাৰ নাম: আকাব্বৰ আলী ঘৰ নং : 237 বয়স : 25 লিঙ্গ : পুৰুষ			নাম : আকলিমা খাতুন স্বামীৰ নাম: আজাহাৰ আলী ঘৰ নং : 237 বয়স : 25 লিঙ্গ : মহিলা		
322	FCM0540542	ফটো উপলব্ধ	323	FCM1193341	ফটো উপলব্ধ	324	FCM1963065	ফটো উপলব্ধ
নাম : উমিহানী স্বামীৰ নাম: অমৰ আলী ঘৰ নং : 237 বয়স : 25 লিঙ্গ : মহিলা			নাম : আনোৱাৰ হুছেইন পিতাৰ নাম: হাকিম আলী ঘৰ নং : 237 বয়স : 23 লিঙ্গ : পুৰুষ			নাম : হুছেইন আলী পিতাৰ নাম: হাবিজল হক ঘৰ নং : 237 বয়স : 23 লিঙ্গ : পুৰুষ		
325	ECF0131995	ফটো উপলব্ধ	326	ECF0154443	ফটো উপলব্ধ	327	FCM1286415	ফটো উপলব্ধ
নাম : আল্লাছ আলী পিতাৰ নাম: হাকিম আলী ঘৰ নং : 237 বয়স : 22 লিঙ্গ : পুৰুষ			নাম : মুনজমা খাতুন স্বামীৰ নাম: আল্লাছ আলী ঘৰ নং : 237 বয়স : 21 লিঙ্গ : মহিলা			নাম : সৰমালা বেগম স্বামীৰ নাম: ময়নুদ্দিন ঘৰ নং : 238 বয়স : 69 লিঙ্গ : মহিলা		
328	FCM1286426	ফটো উপলব্ধ	329	FCM1286437	ফটো উপলব্ধ	330	FCM0016693	ফটো উপলব্ধ
নাম : শ্বৰীফ আলি পিতাৰ নাম: ময়নুদ্দিন ঘৰ নং : 238 বয়স : 47 লিঙ্গ : পুৰুষ			নাম : গোলাপজান স্বামীৰ নাম: শ্বৰীফ আলি ঘৰ নং : 238 বয়স : 41 লিঙ্গ : মহিলা			নাম : আব্দুল কাদের পিতাৰ নাম: ময়নুদ্দিন ঘৰ নং : 238 বয়স : 36 লিঙ্গ : পুৰুষ		

বিধানসভা সমষ্টিৰ নম্বৰ আৰু নাম : 50-মঙলদৈ  
অংশৰ নম্বৰ আৰু নাম : 1-2 নং নন-কে-মাণ্ডৰমাৰী (অংশ)

# 331 নাম : আহাম্মদ আলী পিতাৰ নাম: আফাজুদ্দিন ঘৰ নং : 241 বয়স : 69 লিঙ্গ : পুৰুষ	FCM1286448 ফটো উপলব্ধ	332 নাম : কাছফুল বেগম স্বামীৰ নাম: আহাম্মদ আলী ঘৰ নং : 241 বয়স : 59 লিঙ্গ : মহিলা	FCM1286459 ফটো উপলব্ধ	333 নাম : চানভান স্বামীৰ নাম: আহাম্মদ আলী ঘৰ নং : 241 বয়স : 54 লিঙ্গ : মহিলা	FCM1286460 ফটো উপলব্ধ
334 নাম : আৰফান আলী পিতাৰ নাম: আহাম্মদ আলী ঘৰ নং : 241 বয়স : 31 লিঙ্গ : পুৰুষ	FCM0016695 ফটো উপলব্ধ	# 335 নাম : সহৰ ভানু স্বামীৰ নাম: ফকিৰ আলী ঘৰ নং : 241 বয়স : 31 লিঙ্গ : মহিলা	FCM0376194 ফটো উপলব্ধ	336 নাম : ইনাৰা বেগম স্বামীৰ নাম: আৰফান আলী ঘৰ নং : 241 বয়স : 30 লিঙ্গ : মহিলা	FCM0379099 ফটো উপলব্ধ
337 নাম : হুৰমুজ আলী পিতাৰ নাম: আহাম্মদ আলী ঘৰ নং : 241 বয়স : 29 লিঙ্গ : পুৰুষ	FCM0016696 ফটো উপলব্ধ	338 নাম : পানফুল বেগম স্বামীৰ নাম: হৰমুজ আলী ঘৰ নং : 241 বয়স : 27 লিঙ্গ : মহিলা	FCM0379347 ফটো উপলব্ধ	339 নাম : ছিদ্দিক আলী পিতাৰ নাম: আহাম্মদ আলী ঘৰ নং : 241 বয়স : 25 লিঙ্গ : পুৰুষ	FCM1773498 ফটো উপলব্ধ
340 নাম : শাহিদা খাতুন স্বামীৰ নাম: ছিদ্দিক আলী ঘৰ নং : 241 বয়স : 24 লিঙ্গ : মহিলা	ECF0237925 ফটো উপলব্ধ	341 নাম : মজীদ আলী পিতাৰ নাম: আফাউদ্দিন ঘৰ নং : 243 বয়স : 54 লিঙ্গ : পুৰুষ	FCM1286471 ফটো উপলব্ধ	342 নাম : খাইবন নেছা স্বামীৰ নাম: মজীদ আলী ঘৰ নং : 243 বয়স : 44 লিঙ্গ : মহিলা	FCM1286482 ফটো উপলব্ধ
343 নাম : মৰ্জিনা বেগম স্বামীৰ নাম: মজিদ আলি ঘৰ নং : 243 বয়স : 39 লিঙ্গ : মহিলা	FCM1286493 ফটো উপলব্ধ	344 নাম : ছৰিফ আলী পিতাৰ নাম: মজিদ আলী ঘৰ নং : 243 বয়স : 34 লিঙ্গ : পুৰুষ	FCM0016697 ফটো উপলব্ধ	345 নাম : মাছুদা বেগম স্বামীৰ নাম: শৰিফ আলী ঘৰ নং : 243 বয়স : 31 লিঙ্গ : মহিলা	FCM2233309 ফটো উপলব্ধ
346 নাম : আফছানা বেগম স্বামীৰ নাম: শাহা জামাল ঘৰ নং : 243 বয়স : 29 লিঙ্গ : মহিলা	FCM1252642 ফটো উপলব্ধ	347 নাম : শ্বাহা জামাল পিতাৰ নাম: মজিদ আলী ঘৰ নং : 243 বয়স : 29 লিঙ্গ : পুৰুষ	FCM1298891 ফটো উপলব্ধ	348 নাম : আহীলা খাতুন স্বামীৰ নাম: গাজী বহমান ঘৰ নং : 244 বয়স : 58 লিঙ্গ : মহিলা	FCM1286517 ফটো উপলব্ধ
349 নাম : বশিদা বেগম স্বামীৰ নাম: আলী হুছেইন ঘৰ নং : 244 বয়স : 30 লিঙ্গ : মহিলা	FCM0528323 ফটো উপলব্ধ	350 নাম : আলী হুছেইন পিতাৰ নাম: গাজী বহমান ঘৰ নং : 244 বয়স : 28 লিঙ্গ : পুৰুষ	FCM0532150 ফটো উপলব্ধ	351 নাম : কাজলী বেওৱা স্বামীৰ নাম: আব্দুল হক ঘৰ নং : 245 বয়স : 84 লিঙ্গ : মহিলা	FCM1286528 ফটো উপলব্ধ
S 352 নাম : অমীৰ হেঞ্চ পিতাৰ নাম: আব্দুল হক ঘৰ নং : 245 বয়স : 59 লিঙ্গ : পুৰুষ	FCM1286551 ফটো উপলব্ধ	353 নাম : আৰফান আলি পিতাৰ নাম: আব্দুল হক ঘৰ নং : 245 বয়স : 55 লিঙ্গ : পুৰুষ	FCM1286573 ফটো উপলব্ধ	354 নাম : বলমলি স্বামীৰ নাম: মহম্মদ আলী ঘৰ নং : 245 বয়স : 54 লিঙ্গ : মহিলা	FCM1286540 ফটো উপলব্ধ
355 নাম : কুলচম বিবি স্বামীৰ নাম: আমীৰ হেঞ্চ ঘৰ নং : 245 বয়স : 49 লিঙ্গ : মহিলা	FCM1286562 ফটো উপলব্ধ	356 নাম : জহিৰন নেছা স্বামীৰ নাম: আৰফান আলি ঘৰ নং : 245 বয়স : 44 লিঙ্গ : মহিলা	FCM1286584 ফটো উপলব্ধ	S 357 নাম : নুৰেদা বেগম স্বামীৰ নাম: চুলতান আলি ঘৰ নং : 245 বয়স : 41 লিঙ্গ : মহিলা	FCM1286608 ফটো উপলব্ধ
358 নাম : ওচমান আলী পিতাৰ নাম: মহাম্মদ আলী ঘৰ নং : 245 বয়স : 33 লিঙ্গ : পুৰুষ	FCM0016698 ফটো উপলব্ধ	359 নাম : বহমান আলী পিতাৰ নাম: মহাম্মদ আলী ঘৰ নং : 245 বয়স : 31 লিঙ্গ : পুৰুষ	FCM0016699 ফটো উপলব্ধ	360 নাম : ইফিৰন নেছা স্বামীৰ নাম: বহমান আলী ঘৰ নং : 245 বয়স : 30 লিঙ্গ : মহিলা	FCM1794155 ফটো উপলব্ধ



361 নাম : বাকফল নেছা স্বামীৰ নাম: ওচমান আলী ঘৰ নং : 245 বয়স : 30 লিঙ্গ : মহিলা	FCM0380048 ফটো উপলব্ধ	362 নাম : বহমত আলী পিতাৰ নাম: মহাম্মদ আলী ঘৰ নং : 245 বয়স : 28 লিঙ্গ : পুৰুষ	FCM0365205 ফটো উপলব্ধ	S 363 নাম : মুকতাৰ হুছেইন পিতাৰ নাম: আমিৰ হামজা ঘৰ নং : 245 বয়স : 25 লিঙ্গ : পুৰুষ	FCM0609156 ফটো উপলব্ধ
364 নাম : তৈবৰ আলী পিতাৰ নাম: কামুল্লা দেৱানি ঘৰ নং : 246 বয়স : 68 লিঙ্গ : পুৰুষ	FCM1286619 ফটো উপলব্ধ	365 নাম : জয়দা বেগম স্বামীৰ নাম: তৈবৰ আলি ঘৰ নং : 246 বয়স : 57 লিঙ্গ : মহিলা	FCM1286620 ফটো উপলব্ধ	366 নাম : আব্বাহ আলি পিতাৰ নাম: তৈবৰ আলি ঘৰ নং : 246 বয়স : 44 লিঙ্গ : পুৰুষ	FCM1286631 ফটো উপলব্ধ
367 নাম : আজেমা খাতুন স্বামীৰ নাম: আব্বাহ আলি ঘৰ নং : 246 বয়স : 40 লিঙ্গ : মহিলা	FCM1286642 ফটো উপলব্ধ	368 নাম : নূৰ মহাম্মদ আলী পিতাৰ নাম: তৈবৰ আলী ঘৰ নং : 246 বয়স : 37 লিঙ্গ : পুৰুষ	FCM1286653 ফটো উপলব্ধ	369 নাম : আহম্মদ আলী পিতাৰ নাম: তৈবৰ আলী ঘৰ নং : 246 বয়স : 37 লিঙ্গ : পুৰুষ	FCM1286664 ফটো উপলব্ধ
370 নাম : ওচমান গনি পিতাৰ নাম: তৈবৰ আলী ঘৰ নং : 246 বয়স : 35 লিঙ্গ : পুৰুষ	FCM1286675 ফটো উপলব্ধ	371 নাম : কবিতন নেছা স্বামীৰ নাম: নূৰ মহাম্মদ আলী ঘৰ নং : 246 বয়স : 33 লিঙ্গ : মহিলা	FCM1286686 ফটো উপলব্ধ	372 নাম : হজৰত আলি পিতাৰ নাম: তৈবৰ আলি ঘৰ নং : 246 বয়স : 33 লিঙ্গ : পুৰুষ	FCM0155176 ফটো উপলব্ধ
373 নাম : ছাহিদা খাতুন স্বামীৰ নাম: আহম্মদ আলী ঘৰ নং : 246 বয়স : 29 লিঙ্গ : মহিলা	FCM0331975 ফটো উপলব্ধ	374 নাম : আচমা খাতুন স্বামীৰ নাম: হজৰত আলী ঘৰ নং : 246 বয়স : 29 লিঙ্গ : মহিলা	FCM0332189 ফটো উপলব্ধ	375 নাম : ৰাশিদা বেগম স্বামীৰ নাম: ওচমান গনি ঘৰ নং : 246 বয়স : 27 লিঙ্গ : মহিলা	FCM0357624 ফটো উপলব্ধ
376 নাম : হানিফ আলী পিতাৰ নাম: তৈবৰ আলী ঘৰ নং : 246 বয়স : 27 লিঙ্গ : পুৰুষ	FCM0332148 ফটো উপলব্ধ	377 নাম : খলিলুৰ ৰহমান পিতাৰ নাম: তৈবৰ আলী ঘৰ নং : 246 বয়স : 26 লিঙ্গ : পুৰুষ	FCM0380659 ফটো উপলব্ধ	378 নাম : জাবেদ আলী পিতাৰ নাম: তৈবৰ আলী ঘৰ নং : 246 বয়স : 24 লিঙ্গ : পুৰুষ	FCM1903392 ফটো উপলব্ধ
379 নাম : কোৰমান আলী পিতাৰ নাম: জয়নাল আবদিন ঘৰ নং : 247 বয়স : 42 লিঙ্গ : পুৰুষ	FCM1286711 ফটো উপলব্ধ	380 নাম : কবিৰ আলি পিতাৰ নাম: জয়নাল আবদিন ঘৰ নং : 247 বয়স : 39 লিঙ্গ : পুৰুষ	FCM1286722 ফটো উপলব্ধ	381 নাম : জাহেদা বেগম স্বামীৰ নাম: কোৰমান আলী ঘৰ নং : 247 বয়স : 33 লিঙ্গ : মহিলা	FCM1286733 ফটো উপলব্ধ
382 নাম : দিন ইছলাম পিতাৰ নাম: জয়নাল আবদিন ঘৰ নং : 247 বয়স : 31 লিঙ্গ : পুৰুষ	FCM0016700 ফটো উপলব্ধ	383 নাম : মজিদা খাতুন স্বামীৰ নাম: কবিৰ আলী ঘৰ নং : 247 বয়স : 29 লিঙ্গ : মহিলা	FCM1793785 ফটো উপলব্ধ	384 নাম : মেহেৰুন নেছা স্বামীৰ নাম: দিন ইছলাম ঘৰ নং : 247 বয়স : 28 লিঙ্গ : মহিলা	FCM1115617 ফটো উপলব্ধ
S 385 নাম : ৰহিতন নেছা স্বামীৰ নাম: হাচেন আলি ঘৰ নং : 249 বয়স : 64 লিঙ্গ : মহিলা	FCM1286755 ফটো উপলব্ধ	386 নাম : হাচেন আলী পিতাৰ নাম: মহাম্মদ আলী ঘৰ নং : 249 বয়স : 62 লিঙ্গ : পুৰুষ	FCM1286744 ফটো উপলব্ধ	S 387 নাম : বাহাৰুল হক পিতাৰ নাম: জহেদ ঘৰ নং : 249 বয়স : 42 লিঙ্গ : পুৰুষ	FCM1286802 ফটো উপলব্ধ
388 নাম : অমল হুচেইন পিতাৰ নাম: হাচেন আলি ঘৰ নং : 249 বয়স : 39 লিঙ্গ : পুৰুষ	FCM1286766 ফটো উপলব্ধ	389 নাম : নূৰেদা বেগম স্বামীৰ নাম: অমল হুচেইন ঘৰ নং : 249 বয়স : 37 লিঙ্গ : মহিলা	FCM1286777 ফটো উপলব্ধ	390 নাম : শ্বহৰ ভান স্বামীৰ নাম: বাহাৰুল হক ঘৰ নং : 249 বয়স : 37 লিঙ্গ : মহিলা	FCM1286813 ফটো উপলব্ধ

বিধানসভা সমষ্টিৰ নম্বৰ আৰু নাম : 50-মঙলদৈ  
অংশৰ নম্বৰ আৰু নাম : 1-2 নং নন-কে-মাণ্ডৰমাৰী (অংশ)

391 নাম : আছিয়া খাতুন স্বামীৰ নাম : অমল হুছেইন ঘৰ নং : 249 বয়স : 33 লিঙ্গ : মহিলা	FCM0634352 ফটো উপলব্ধ	392 নাম : আব্দুল মজিদ পিতাৰ নাম : হাচেন আলী ঘৰ নং : 249 বয়স : 30 লিঙ্গ : পুৰুষ	FCM0016701 ফটো উপলব্ধ	393 নাম : কুলছম বিবি স্বামীৰ নাম : আব্দুল মজিদ ঘৰ নং : 249 বয়স : 28 লিঙ্গ : মহিলা	FCM1383983 ফটো উপলব্ধ
394 নাম : নুৰজাহান বেগম স্বামীৰ নাম : ফকিৰ আলী ঘৰ নং : 249 বয়স : 26 লিঙ্গ : মহিলা	FCM0611533 ফটো উপলব্ধ	395 নাম : ফকিৰ আলী পিতাৰ নাম : হাচেন আলী ঘৰ নং : 249 বয়স : 26 লিঙ্গ : পুৰুষ	FCM0608505 ফটো উপলব্ধ	396 নাম : নুৰ ইছলাম পিতাৰ নাম : মহাম্মদ ঘৰ নং : 250 বয়স : 64 লিঙ্গ : পুৰুষ	FCM1286824 ফটো উপলব্ধ
397 নাম : আছিতন বেগম স্বামীৰ নাম : নুৰ ইছলাম ঘৰ নং : 250 বয়স : 54 লিঙ্গ : মহিলা	FCM1286835 ফটো উপলব্ধ	398 নাম : আছমত আলি পিতাৰ নাম : নুৰ ইছলাম ঘৰ নং : 250 বয়স : 37 লিঙ্গ : পুৰুষ	FCM1286846 ফটো উপলব্ধ	399 নাম : মেহেৰণ নেছা স্বামীৰ নাম : কদম আলী ঘৰ নং : 250 বয়স : 32 লিঙ্গ : মহিলা	FCM0379073 ফটো উপলব্ধ
400 নাম : কদম আলী পিতাৰ নাম : নুৰ ইছলাম ঘৰ নং : 250 বয়স : 31 লিঙ্গ : পুৰুষ	FCM0016686 ফটো উপলব্ধ	401 নাম : ফাতেমা খাতুন স্বামীৰ নাম : আচমত আলী ঘৰ নং : 250 বয়স : 31 লিঙ্গ : মহিলা	FCM0375634 ফটো উপলব্ধ	402 নাম : শেখ ফৰিদ্ পিতাৰ নাম : নুৰ ইছলাম ঘৰ নং : 250 বয়স : 29 লিঙ্গ : পুৰুষ	FCM0378802 ফটো উপলব্ধ
403 নাম : ছাহিদা বেগম স্বামীৰ নাম : ছাবদান হুছেন ঘৰ নং : 250 বয়স : 27 লিঙ্গ : মহিলা	FCM1282011 ফটো উপলব্ধ	404 নাম : ছাবদান হুছেন পিতাৰ নাম : নুৰ ইছলাম ঘৰ নং : 250 বয়স : 26 লিঙ্গ : পুৰুষ	FCM0526574 ফটো উপলব্ধ	405 নাম : ইমান আলী পিতাৰ নাম : নাদেৰ আলি ঘৰ নং : 251 বয়স : 66 লিঙ্গ : পুৰুষ	FCM1286857 ফটো উপলব্ধ
406 নাম : আচমা খাতুন স্বামীৰ নাম : নাদেৰ আলি ঘৰ নং : 251 বয়স : 59 লিঙ্গ : মহিলা	FCM1286868 ফটো উপলব্ধ	S 407 নাম : অমিলা খাতুন স্বামীৰ নাম : ইমান আলি ঘৰ নং : 251 বয়স : 56 লিঙ্গ : মহিলা	FCM1286879 ফটো উপলব্ধ	S 408 নাম : ওমৰ আলি পিতাৰ নাম : ইমান আলি ঘৰ নং : 251 বয়স : 39 লিঙ্গ : পুৰুষ	FCM1286880 ফটো উপলব্ধ
409 নাম : নুৰেজা খাতুন স্বামীৰ নাম : জিন্নাত আলী ঘৰ নং : 251 বয়স : 32 লিঙ্গ : মহিলা	FCM0505776 ফটো উপলব্ধ	S 410 নাম : সৰিফুল বেগম স্বামীৰ নাম : আফিজ আলী ঘৰ নং : 251 বয়স : 31 লিঙ্গ : মহিলা	FCM0016702 ফটো উপলব্ধ	S 411 নাম : আফিজ আলী পিতাৰ নাম : ইমান আলী ঘৰ নং : 251 বয়স : 30 লিঙ্গ : পুৰুষ	FCM0016703 ফটো উপলব্ধ
S 412 নাম : নুৰজাহান বেগম স্বামীৰ নাম : মজিদ আলী ঘৰ নং : 251 বয়স : 30 লিঙ্গ : মহিলা	FCM1903566 ফটো উপলব্ধ	S 413 নাম : দিলোৱাৰা খাতুন স্বামীৰ নাম : ওমৰ আলী ঘৰ নং : 251 বয়স : 29 লিঙ্গ : মহিলা	FCM0165159 ফটো উপলব্ধ	S 414 নাম : ৰহিদ আলী পিতাৰ নাম : ইমান আলী ঘৰ নং : 251 বয়স : 29 লিঙ্গ : পুৰুষ	FCM0165167 ফটো উপলব্ধ
415 নাম : মজিদ আলী পিতাৰ নাম : ইমান আলী ঘৰ নং : 251 বয়স : 29 লিঙ্গ : পুৰুষ	ECF0261057 ফটো উপলব্ধ	# 416 নাম : মছকেদ আলী পিতাৰ নাম : ইমান আলী ঘৰ নং : 251 বয়স : 25 লিঙ্গ : পুৰুষ	FCM1961085 ফটো উপলব্ধ	S 417 নাম : আনজুমা খাতুন স্বামীৰ নাম : ৰফিকুল ইছলাম ঘৰ নং : 251 বয়স : 24 লিঙ্গ : মহিলা	FCM1960947 ফটো উপলব্ধ
S 418 নাম : আমিৰন নেছা স্বামীৰ নাম : মুকছেদ আলী ঘৰ নং : 251 বয়স : 23 লিঙ্গ : মহিলা	FCM1961051 ফটো উপলব্ধ	419 নাম : ৰফিকুল ইছলাম পিতাৰ নাম : ইমান আলী ঘৰ নং : 251 বয়স : 23 লিঙ্গ : পুৰুষ	FCM1961093 ফটো উপলব্ধ	420 নাম : হানিফ আলী পিতাৰ নাম : নাদেৰ আলি ঘৰ নং : 252 বয়স : 64 লিঙ্গ : পুৰুষ	FCM1286891 ফটো উপলব্ধ



421 নাম : হালিমা খাতুন স্বামীৰ নাম : হানিফ আলি ঘৰ নং : 252 বয়স : 54 লিঙ্গ : মহিলা	FCM1286904 ফটো উপলব্ধ	422 নাম : শৰিফ আলী পিতাৰ নাম : শেৰ আলী ঘৰ নং : 252 বয়স : 25 লিঙ্গ : পুৰুষ	FCM0680801 ফটো উপলব্ধ	423 নাম : সেৰ আলী পিতাৰ নাম : নাদেৰ আলি ঘৰ নং : 253 বয়স : 52 লিঙ্গ : পুৰুষ	FCM1286926 ফটো উপলব্ধ
424 নাম : সহৰভান নেছা স্বামীৰ নাম : সেৰ আলী ঘৰ নং : 253 বয়স : 46 লিঙ্গ : মহিলা	FCM1286937 ফটো উপলব্ধ	425 নাম : আয়তন বেওৱা স্বামীৰ নাম : আলীমুদ্দিন ঘৰ নং : 254 বয়স : 64 লিঙ্গ : মহিলা	FCM1286948 ফটো উপলব্ধ	426 নাম : আয়ুব আলি পিতাৰ নাম : আলীমুদ্দিন ঘৰ নং : 254 বয়স : 41 লিঙ্গ : পুৰুষ	FCM1286959 ফটো উপলব্ধ
427 নাম : বুছলউদ্দিন পিতাৰ নাম : আলীমুদ্দিন ঘৰ নং : 254 বয়স : 38 লিঙ্গ : পুৰুষ	FCM1286960 ফটো উপলব্ধ	428 নাম : ছকিনা খাতুন স্বামীৰ নাম : আয়ুব আলী ঘৰ নং : 254 বয়স : 33 লিঙ্গ : মহিলা	FCM1286971 ফটো উপলব্ধ	429 নাম : হাজীৰন বেওৱা স্বামীৰ নাম : ইছমাইল ঘৰ নং : 255 বয়স : 74 লিঙ্গ : মহিলা	FCM1286982 ফটো উপলব্ধ
430 নাম : হাকিমুদ্দিন পিতাৰ নাম : ইছমাইল শেখ ঘৰ নং : 255 বয়স : 54 লিঙ্গ : পুৰুষ	FCM1286993 ফটো উপলব্ধ	431 নাম : হাচমত আলি পিতাৰ নাম : ইছমাইল ঘৰ নং : 255 বয়স : 52 লিঙ্গ : পুৰুষ	FCM1287010 ফটো উপলব্ধ	432 নাম : নংফুল নেছা স্বামীৰ নাম : হাচমত আলি ঘৰ নং : 255 বয়স : 44 লিঙ্গ : মহিলা	FCM1287021 ফটো উপলব্ধ
433 নাম : অজুফা খাতুন স্বামীৰ নাম : হাকিমুদ্দিন ঘৰ নং : 255 বয়স : 44 লিঙ্গ : মহিলা	FCM1287009 ফটো উপলব্ধ	434 নাম : ছাহিদা খাতুন স্বামীৰ নাম : বাবুল আলি ঘৰ নং : 255 বয়স : 31 লিঙ্গ : মহিলা	FCM0171348 ফটো উপলব্ধ	435 নাম : ছকিনা খাতুন স্বামীৰ নাম : মইনাল হক ঘৰ নং : 255 বয়স : 30 লিঙ্গ : মহিলা	FCM0681445 ফটো উপলব্ধ
436 নাম : মইনাল হক পিতাৰ নাম : হাকিম উদ্দিন ঘৰ নং : 255 বয়স : 30 লিঙ্গ : পুৰুষ	FCM0364893 ফটো উপলব্ধ	437 নাম : আইনাল হক পিতাৰ নাম : হাকিমুদ্দিন ঘৰ নং : 255 বয়স : 28 লিঙ্গ : পুৰুষ	FCM0364943 ফটো উপলব্ধ	438 নাম : জমিৰন নেছা স্বামীৰ নাম : আনাৰ হুছেইন ঘৰ নং : 255 বয়স : 28 লিঙ্গ : মহিলা	ECF0285890 ফটো উপলব্ধ
439 নাম : আনাৰ হুছেইন পিতাৰ নাম : হাকিম উদ্দিন ঘৰ নং : 255 বয়স : 27 লিঙ্গ : পুৰুষ	FCM0365874 ফটো উপলব্ধ	440 নাম : মামনি বেগম পিতাৰ নাম : হাকিমুদ্দিন ঘৰ নং : 255 বয়স : 20 লিঙ্গ : মহিলা	ECF0291690 ফটো উপলব্ধ	441 নাম : বস্তম আলি পিতাৰ নাম : হাচেন আলি ঘৰ নং : 256 বয়স : 57 লিঙ্গ : পুৰুষ	FCM1287043 ফটো উপলব্ধ
442 নাম : হনুফা খাতুন স্বামীৰ নাম : বস্তম আলি ঘৰ নং : 256 বয়স : 47 লিঙ্গ : মহিলা	FCM1287054 ফটো উপলব্ধ	443 নাম : কাশেম আলি পিতাৰ নাম : হাচেন আলি ঘৰ নং : 256 বয়স : 39 লিঙ্গ : পুৰুষ	FCM1287065 ফটো উপলব্ধ	444 নাম : হজৰত আলী পিতাৰ নাম : হাচেন ঘৰ নং : 256 বয়স : 32 লিঙ্গ : পুৰুষ	FCM0016704 ফটো উপলব্ধ
445 নাম : আয়শা খাতুন স্বামীৰ নাম : কাশেম আলী ঘৰ নং : 256 বয়স : 31 লিঙ্গ : মহিলা	FCM0666701 ফটো উপলব্ধ	446 নাম : ৰংমালা স্বামীৰ নাম : ৰইচুদ্দিন ঘৰ নং : 257 বয়স : 46 লিঙ্গ : মহিলা	FCM1287098 ফটো উপলব্ধ	S 447 নাম : ইউছুফ আলি পিতাৰ নাম : ৰইচুদ্দিন ঘৰ নং : 257 বয়স : 38 লিঙ্গ : পুৰুষ	FCM1287101 ফটো উপলব্ধ
448 নাম : নুৰেদা খাতুন স্বামীৰ নাম : ইয়ুসুফ আলী ঘৰ নং : 257 বয়স : 35 লিঙ্গ : মহিলা	FCM1764026 ফটো উপলব্ধ	S 449 নাম : ছবৰ আলী পিতাৰ নাম : ৰইচুদ্দিন ঘৰ নং : 257 বয়স : 33 লিঙ্গ : পুৰুষ	FCM0016706 ফটো উপলব্ধ	S 450 নাম : তাহাৰ আলী পিতাৰ নাম : ৰইচুদ্দিন আলী ঘৰ নং : 257 বয়স : 31 লিঙ্গ : পুৰুষ	FCM0379339 ফটো উপলব্ধ



451 নাম : বাশ্বিদা বেগম স্বামীৰ নাম : তাহাৰ আলী ঘৰ নং : 257 বয়স : 28 লিঙ্গ : মহিলা	FCM0379420 ফটো উপলব্ধ	452 নাম : ছাইনা খাতুন স্বামীৰ নাম : ছব্বৰ আলী ঘৰ নং : 257 বয়স : 26 লিঙ্গ : মহিলা	FCM1773456 ফটো উপলব্ধ	453 নাম : আব্দুল চাবেক পিতাৰ নাম : কোব্বাত আলি ঘৰ নং : 258 বয়স : 42 লিঙ্গ : পুৰুষ	FCM1287156 ফটো উপলব্ধ
454 নাম : ছালেমা খাতুন স্বামীৰ নাম : আঃ বাৰেক ঘৰ নং : 258 বয়স : 39 লিঙ্গ : মহিলা	FCM1287145 ফটো উপলব্ধ	455 নাম : আহুফুল স্বামীৰ নাম : আব্দুল চাবেক ঘৰ নং : 258 বয়স : 38 লিঙ্গ : মহিলা	FCM1287167 ফটো উপলব্ধ	456 নাম : তুৰাব আলী পিতাৰ নাম : কোব্বাত আলী ঘৰ নং : 258 বয়স : 34 লিঙ্গ : পুৰুষ	FCM1299167 ফটো উপলব্ধ
457 নাম : মৰজিনা বেগম বেগম স্বামীৰ নাম : ছোৰাপ আলী ঘৰ নং : 258 বয়স : 32 লিঙ্গ : মহিলা	FCM0381020 ফটো উপলব্ধ	458 নাম : মনোৱাৰা বেগম স্বামীৰ নাম : ৰহুলউদ্দিন ঘৰ নং : 258 বয়স : 31 লিঙ্গ : মহিলা	FCM0380808 ফটো উপলব্ধ	459 নাম : ছলেমান আলী পিতাৰ নাম : আব্দুল আজিত ঘৰ নং : 258 বয়স : 29 লিঙ্গ : পুৰুষ	FCM0375600 ফটো উপলব্ধ
460 নাম : ছাইমা খাতুন স্বামীৰ নাম : তুৰাব আলী ঘৰ নং : 258 বয়স : 27 লিঙ্গ : মহিলা	FCM1863083 ফটো উপলব্ধ	461 নাম : আহুৰুদ্দিন আলী পিতাৰ নাম : আব্দুল চাবেক ঘৰ নং : 258 বয়স : 22 লিঙ্গ : পুৰুষ	FCM1875210 ফটো উপলব্ধ	462 নাম : মহিজল হক পিতাৰ নাম : বাহাদুৰ আলি ঘৰ নং : 257 বয়স : 57 লিঙ্গ : পুৰুষ	FCM1293885 ফটো উপলব্ধ
463 নাম : তাৰামিয়া পিতাৰ নাম : কোব্বাত আলি ঘৰ নং : 259 বয়স : 57 লিঙ্গ : পুৰুষ	FCM1287189 ফটো উপলব্ধ	464 নাম : জিলেখা খাতুন স্বামীৰ নাম : তাৰা মিঞা ঘৰ নং : 259 বয়স : 50 লিঙ্গ : মহিলা	FCM1287190 ফটো উপলব্ধ	465 নাম : ইন্তাজ আলী পিতাৰ নাম : তাৰামিঞা ঘৰ নং : 259 বয়স : 25 লিঙ্গ : পুৰুষ	FCM1843218 ফটো উপলব্ধ
466 নাম : মন্তাজ আলী পিতাৰ নাম : তাৰা মিঞা ঘৰ নং : 259 বয়স : 23 লিঙ্গ : পুৰুষ	FCM1227925 ফটো উপলব্ধ	467 নাম : শাহাৰা খাতুন স্বামীৰ নাম : ইন্তাজ আলী ঘৰ নং : 259 বয়স : 23 লিঙ্গ : মহিলা	FCM1940600 ফটো উপলব্ধ	468 নাম : মুকলিজা বেগম স্বামীৰ নাম : মন্তাজ আলী ঘৰ নং : 259 বয়স : 22 লিঙ্গ : মহিলা	ECF0026146 ফটো উপলব্ধ
469 নাম : ধলামিয়া পিতাৰ নাম : ইলীমুদ্দিন ঘৰ নং : 260 বয়স : 49 লিঙ্গ : পুৰুষ	FCM1287203 ফটো উপলব্ধ	470 নাম : ৰেজীয়া খাতুন স্বামীৰ নাম : ধলা মিয়া ঘৰ নং : 260 বয়স : 44 লিঙ্গ : মহিলা	FCM1287214 ফটো উপলব্ধ	471 নাম : ইছা হক পিতাৰ নাম : ধলা মিঞা ঘৰ নং : 260 বয়স : 31 লিঙ্গ : পুৰুষ	FCM0381129 ফটো উপলব্ধ
472 নাম : ছাবিবন নেছা স্বামীৰ নাম : ইছাহক আলী ঘৰ নং : 260 বয়স : 25 লিঙ্গ : মহিলা	FCM1884329 ফটো উপলব্ধ	473 নাম : জামাল পিতাৰ নাম : ইলীমুদ্দিন ঘৰ নং : 261 বয়স : 76 লিঙ্গ : পুৰুষ	FCM1287225 ফটো উপলব্ধ	474 নাম : চৈয়দন বেগম স্বামীৰ নাম : জামাল ঘৰ নং : 261 বয়স : 69 লিঙ্গ : মহিলা	FCM1287236 ফটো উপলব্ধ
475 নাম : ছুনাউল্লাহ পিতাৰ নাম : জামাল ঘৰ নং : 261 বয়স : 41 লিঙ্গ : পুৰুষ	FCM1287247 ফটো উপলব্ধ	476 নাম : ছহিজল হক পিতাৰ নাম : জামাল ঘৰ নং : 261 বয়স : 39 লিঙ্গ : পুৰুষ	FCM1287258 ফটো উপলব্ধ	477 নাম : মোয়ান আলী পিতাৰ নাম : ইলীমুদ্দিন ঘৰ নং : 261 বয়স : 34 লিঙ্গ : পুৰুষ	FCM0016707 ফটো উপলব্ধ
478 নাম : ছলিমুদ্দিন পিতাৰ নাম : জামাল ঘৰ নং : 261 বয়স : 33 লিঙ্গ : পুৰুষ	FCM0016708 ফটো উপলব্ধ	479 নাম : মুলিকে বেগম স্বামীৰ নাম : ছহিজল হক ঘৰ নং : 261 বয়স : 32 লিঙ্গ : মহিলা	FCM0016710 ফটো উপলব্ধ	480 নাম : আতিফুল নেছা স্বামীৰ নাম : ছুনা উল্লাহ ঘৰ নং : 261 বয়স : 31 লিঙ্গ : মহিলা	FCM1297796 ফটো উপলব্ধ



481 নাম : মালেকা খাতুন স্বামীৰ নাম: মোয়নি আলী ঘৰ নং : 261 বয়স : 31 লিঙ্গ : মহিলা	FCM0377341 ফটো উপলব্ধ	482 নাম : মুলিকা খাতুন স্বামীৰ নাম: ছাইজল হক ঘৰ নং : 261 বয়স : 31 লিঙ্গ : মহিলা	FCM0016711 ফটো উপলব্ধ	483 নাম : ছৈৰুদ্দিন আলী পিতাৰ নাম: জামাল ঘৰ নং : 261 বয়স : 28 লিঙ্গ : পুৰুষ	FCM0378760 ফটো উপলব্ধ
484 নাম : ছিবিবন নেছা স্বামীৰ নাম: ছিদ্দিক আলী ঘৰ নং : 261 বয়স : 27 লিঙ্গ : মহিলা	FCM0379594 ফটো উপলব্ধ	485 নাম : নুৰেদা খাতুন স্বামীৰ নাম: ছৈৰুদ্দিন আলী ঘৰ নং : 261 বয়স : 24 লিঙ্গ : মহিলা	FCM1777176 ফটো উপলব্ধ	486 নাম : জবেদ আলি পিতাৰ নাম: আলম শেখ ঘৰ নং : 262 বয়স : 77 লিঙ্গ : পুৰুষ	FCM1287269 ফটো উপলব্ধ
487 নাম : আচাদুৰ জামান পিতাৰ নাম: জবেদ আলি ঘৰ নং : 262 বয়স : 44 লিঙ্গ : পুৰুষ	FCM1287305 ফটো উপলব্ধ	488 নাম : আমিৰুল হক পিতাৰ নাম: জবেদ আলি ঘৰ নং : 262 বয়স : 39 লিঙ্গ : পুৰুষ	FCM1287316 ফটো উপলব্ধ	489 নাম : জয়নব বেগম পিতাৰ নাম: আচাদু জামান ঘৰ নং : 262 বয়স : 36 লিঙ্গ : মহিলা	FCM1287327 ফটো উপলব্ধ
S 490 নাম : জিন্নাতন নেছা স্বামীৰ নাম: জবেদ আলি ঘৰ নং : 262 বয়স : 30 লিঙ্গ : মহিলা	FCM0379065 ফটো উপলব্ধ	491 নাম : অহিমা বেগম স্বামীৰ নাম: আমিৰুল হক ঘৰ নং : 262 বয়স : 30 লিঙ্গ : মহিলা	FCM0016713 ফটো উপলব্ধ	492 নাম : চাইবালি পিতাৰ নাম: মছুবুদ্দিন ঘৰ নং : 264 বয়স : 54 লিঙ্গ : পুৰুষ	FCM1287338 ফটো উপলব্ধ
493 নাম : মুছা আলী পিতাৰ নাম: ছাইবালি ঘৰ নং : 264 বয়স : 31 লিঙ্গ : পুৰুষ	FCM0016715 ফটো উপলব্ধ	494 নাম : ছোনা ভানু স্বামীৰ নাম: মুচা আলী ঘৰ নং : 264 বয়স : 27 লিঙ্গ : মহিলা	FCM0364851 ফটো উপলব্ধ	495 নাম : ছোবান আলী পিতাৰ নাম: ছাইবালি ঘৰ নং : 264 বয়স : 27 লিঙ্গ : পুৰুষ	FCM0681510 ফটো উপলব্ধ
496 নাম : বহমান আলি পিতাৰ নাম: আজীজল হক ঘৰ নং : 265 বয়স : 54 লিঙ্গ : পুৰুষ	FCM1287372 ফটো উপলব্ধ	497 নাম : আলতাৰ আলি পিতাৰ নাম: আজীজল হক ঘৰ নং : 265 বয়স : 49 লিঙ্গ : পুৰুষ	FCM1287383 ফটো উপলব্ধ	498 নাম : বালসা খাতুন স্বামীৰ নাম: আলতামা আলি ঘৰ নং : 265 বয়স : 44 লিঙ্গ : মহিলা	FCM1287394 ফটো উপলব্ধ
499 নাম : জবাফল বেগম স্বামীৰ নাম: বহমান আলী উদ্দিন ঘৰ নং : 265 বয়স : 41 লিঙ্গ : মহিলা	FCM0361642 ফটো উপলব্ধ	500 নাম : আশিদা বেগম স্বামীৰ নাম: আলোমুদ্দিন ঘৰ নং : 265 বয়স : 32 লিঙ্গ : মহিলা	FCM0359703 ফটো উপলব্ধ	501 নাম : ছাহাৰ আলী পিতাৰ নাম: বহমান আলী ঘৰ নং : 265 বয়স : 30 লিঙ্গ : পুৰুষ	FCM0366021 ফটো উপলব্ধ
502 নাম : ইজিৰণ নেছা নেছা স্বামীৰ নাম: বাহাৰ আলী আলী ঘৰ নং : 265 বয়স : 29 লিঙ্গ : মহিলা	FCM0356394 ফটো উপলব্ধ	503 নাম : বাহাৰ আলী পিতাৰ নাম: বহমান আলী ঘৰ নং : 265 বয়স : 26 লিঙ্গ : পুৰুষ	FCM0377192 ফটো উপলব্ধ	504 নাম : ছাজিদা বেগম স্বামীৰ নাম: ছাহাৰ আলী ঘৰ নং : 265 বয়স : 24 লিঙ্গ : মহিলা	FCM0681551 ফটো উপলব্ধ
505 নাম : আব্দুল জলিল পিতাৰ নাম: বদৰ শেখ ঘৰ নং : 266 বয়স : 59 লিঙ্গ : পুৰুষ	FCM1287418 ফটো উপলব্ধ	506 নাম : হজৰ আলি পিতাৰ নাম: বদৰ শেখ ঘৰ নং : 266 বয়স : 57 লিঙ্গ : পুৰুষ	FCM1287430 ফটো উপলব্ধ	507 নাম : ইনচেৰ আলি পিতাৰ নাম: বদৰ আলি ঘৰ নং : 266 বয়স : 55 লিঙ্গ : পুৰুষ	FCM1287452 ফটো উপলব্ধ
508 নাম : চাইবন নেছা স্বামীৰ নাম: আব্দুল জলিল ঘৰ নং : 266 বয়স : 54 লিঙ্গ : মহিলা	FCM1287429 ফটো উপলব্ধ	509 নাম : তমচেৰ আলি পিতাৰ নাম: বদৰ শেখ ঘৰ নং : 266 বয়স : 53 লিঙ্গ : পুৰুষ	FCM1287463 ফটো উপলব্ধ	510 নাম : জংচেৰ আলি পিতাৰ নাম: বদৰ শেখ ঘৰ নং : 266 বয়স : 51 লিঙ্গ : পুৰুষ	FCM1287485 ফটো উপলব্ধ



বিধানসভা সমষ্টিৰ নম্বৰ আৰু নাম : 50-মঙলদৈ  
অংশৰ নম্বৰ আৰু নাম : 1-2 নং নন-কে-মাণ্ডৰমাৰী (অংশ)

511 নাম : মাজেদা খাতুন স্বামীৰ নাম : ইনচেম আলী ঘৰ নং : 266 বয়স : 50 লিঙ্গ : মহিলা	FCM1287587 ফটো উপলব্ধ	512 নাম : সংসেৰ আলি পিতাৰ নাম : বদৰ শেখ ঘৰ নং : 266 বয়স : 49 লিঙ্গ : পুৰুষ	FCM1287496 ফটো উপলব্ধ	513 নাম : বেজিয়া খাতুন স্বামীৰ নাম : হজৰ আলি ঘৰ নং : 266 বয়স : 49 লিঙ্গ : মহিলা	FCM1287441 ফটো উপলব্ধ
514 নাম : অজফা খাতুন স্বামীৰ নাম : জংছেৰ আলী ঘৰ নং : 266 বয়স : 49 লিঙ্গ : মহিলা	FCM0348508 ফটো উপলব্ধ	515 নাম : সূৰ্য্যভানু নেছা স্বামীৰ নাম : ইউনুছ আলি ঘৰ নং : 266 বয়স : 47 লিঙ্গ : মহিলা	FCM1287601 ফটো উপলব্ধ	516 নাম : মুছলিম আলি পিতাৰ নাম : বদৰ শেখ ঘৰ নং : 266 বয়স : 47 লিঙ্গ : পুৰুষ	FCM1287510 ফটো উপলব্ধ
517 নাম : তমিৰন নেছা স্বামীৰ নাম : তমচেম আলি ঘৰ নং : 266 বয়স : 47 লিঙ্গ : মহিলা	FCM1287474 ফটো উপলব্ধ	518 নাম : চালেহা খাতুন স্বামীৰ নাম : সংসেৰ আলি ঘৰ নং : 266 বয়স : 41 লিঙ্গ : মহিলা	FCM1287509 ফটো উপলব্ধ	519 নাম : ছাহীজান নেছা স্বামীৰ নাম : মুছলিম আলি ঘৰ নং : 266 বয়স : 39 লিঙ্গ : মহিলা	FCM1287521 ফটো উপলব্ধ
520 নাম : হাইদৰ আলি পিতাৰ নাম : ইনচেম আলি ঘৰ নং : 266 বয়স : 39 লিঙ্গ : পুৰুষ	FCM1287532 ফটো উপলব্ধ	521 নাম : ছায়েদ আলি পিতাৰ নাম : আব্দুল জলিল ঘৰ নং : 266 বয়স : 38 লিঙ্গ : পুৰুষ	FCM1287543 ফটো উপলব্ধ	522 নাম : ছাইদৰ বহমান পিতাৰ নাম : আব্দুল জলিল ঘৰ নং : 266 বয়স : 38 লিঙ্গ : পুৰুষ	FCM1287565 ফটো উপলব্ধ
523 নাম : হুছেইন আলী পিতাৰ নাম : হজৰ আলী ঘৰ নং : 266 বয়স : 35 লিঙ্গ : পুৰুষ	FCM0016716 ফটো উপলব্ধ	524 নাম : আলোমুদ্দিন পিতাৰ নাম : আব্দুল জলিল ঘৰ নং : 266 বয়স : 34 লিঙ্গ : পুৰুষ	FCM1287554 ফটো উপলব্ধ	525 নাম : জামিৰন নেছা স্বামীৰ নাম : ছায়েদ আলী ঘৰ নং : 266 বয়স : 33 লিঙ্গ : মহিলা	FCM1287576 ফটো উপলব্ধ
526 নাম : ছালামত আলী পিতাৰ নাম : ছংসেৰ আলী ঘৰ নং : 266 বয়স : 32 লিঙ্গ : পুৰুষ	FCM2312742 ফটো উপলব্ধ	527 নাম : মাজেদা খাতুন স্বামীৰ নাম : ছাইদৰ বহমান ঘৰ নং : 266 বয়স : 31 লিঙ্গ : মহিলা	FCM0359745 ফটো উপলব্ধ	528 নাম : পয়ছন খাতুন স্বামীৰ নাম : হাইদৰ আলী ঘৰ নং : 266 বয়স : 30 লিঙ্গ : মহিলা	FCM0016718 ফটো উপলব্ধ
529 নাম : বাদশ্বা আলী পিতাৰ নাম : আব্দুল জলিল ঘৰ নং : 266 বয়স : 29 লিঙ্গ : পুৰুষ	FCM0379396 ফটো উপলব্ধ	530 নাম : দিন ইচলাম পিতাৰ নাম : ইনচেম আলি ঘৰ নং : 266 বয়স : 28 লিঙ্গ : পুৰুষ	FCM0356105 ফটো উপলব্ধ	531 নাম : ছাদ্দাম হুছেইন পিতাৰ নাম : আব্দুল জলিল ঘৰ নং : 266 বয়স : 27 লিঙ্গ : পুৰুষ	FCM0381616 ফটো উপলব্ধ
532 নাম : নবিৰ হুছেইন পিতাৰ নাম : আব্দুল জলিল ঘৰ নং : 266 বয়স : 27 লিঙ্গ : পুৰুষ	FCM2308633 ফটো উপলব্ধ	533 নাম : জালাল হুছেইন পিতাৰ নাম : ইউনুছ আলী ঘৰ নং : 266 বয়স : 26 লিঙ্গ : পুৰুষ	FCM0527101 ফটো উপলব্ধ	534 নাম : পেগম্বৰ আলী পিতাৰ নাম : জংসেৰ আলী ঘৰ নং : 266 বয়স : 26 লিঙ্গ : পুৰুষ	FCM0275271 ফটো উপলব্ধ
535 নাম : ছফিকুল ইছলাম পিতাৰ নাম : ইনচেম আলী ঘৰ নং : 266 বয়স : 25 লিঙ্গ : পুৰুষ	FCM0536144 ফটো উপলব্ধ	536 নাম : রাহিদা বেগম স্বামীৰ নাম : বাদশ্বা আলী ঘৰ নং : 266 বয়স : 25 লিঙ্গ : মহিলা	FCM0530956 ফটো উপলব্ধ	537 নাম : তৈবৰ আলী পিতাৰ নাম : তমচেম আলী ঘৰ নং : 266 বয়স : 25 লিঙ্গ : পুৰুষ	FCM2270759 ফটো উপলব্ধ
538 নাম : বংমালা খাতুন স্বামীৰ নাম : ছাদ্দাম হুছেইন ঘৰ নং : 266 বয়স : 24 লিঙ্গ : মহিলা	ECF0237479 ফটো উপলব্ধ	539 নাম : অবিৰন নেছা স্বামীৰ নাম : দিন ইছলাম ঘৰ নং : 266 বয়স : 23 লিঙ্গ : মহিলা	ECF0172239 ফটো উপলব্ধ	540 নাম : আব তাহেৰ পিতাৰ নাম : তমচেম আলী ঘৰ নং : 266 বয়স : 23 লিঙ্গ : পুৰুষ	FCM2270767 ফটো উপলব্ধ



541	ECF0126078	ফটো উপলব্ধ	542	ECF0015008	ফটো উপলব্ধ	543	ECF0121384	ফটো উপলব্ধ
নাম : সাজাহান আলী পিতাৰ নাম: সংসেৰ আলী ঘৰ নং : 266 বয়স : 21 লিঙ্গ : পুৰুষ			নাম : মুক্তাৰ হুছেইন পিতাৰ নাম: আব্দুল জালিল ঘৰ নং : 266 বয়স : 20 লিঙ্গ : পুৰুষ			নাম : ইক্ৰামুল হক পিতাৰ নাম: ইনচেৰ আলী ঘৰ নং : 266 বয়স : 20 লিঙ্গ : পুৰুষ		
544	FCM0016723	ফটো উপলব্ধ	545	FCM1287623	ফটো উপলব্ধ	546	FCM1287634	ফটো উপলব্ধ
নাম : আবদন নেছা স্বামীৰ নাম: চহনা মিয়া ঘৰ নং : 267 বয়স : 32 লিঙ্গ : মহিলা			নাম : আব্দুল জামাল পিতাৰ নাম: সাহদুৰ আলি ঘৰ নং : 268 বয়স : 59 লিঙ্গ : পুৰুষ			নাম : হালিমা খাতুন স্বামীৰ নাম: আব্দুল জামাল ঘৰ নং : 268 বয়স : 50 লিঙ্গ : মহিলা		
547	FCM0381541	ফটো উপলব্ধ	548	FCM0377242	ফটো উপলব্ধ	549	FCM0381590	ফটো উপলব্ধ
নাম : কুদ্দুছ আলী পিতাৰ নাম: সাহদুৰ সেখ ঘৰ নং : 268 বয়স : 32 লিঙ্গ : পুৰুষ			নাম : বুলবলী নেছা স্বামীৰ নাম: কুদ্দুছ আলী ঘৰ নং : 268 বয়স : 30 লিঙ্গ : মহিলা			নাম : ইদ্রিছ আলী পিতাৰ নাম: সাহদুৰ সেখ ঘৰ নং : 268 বয়স : 30 লিঙ্গ : পুৰুষ		
550	FCM0381103	ফটো উপলব্ধ	551	FCM0617340	ফটো উপলব্ধ	552	FCM1287656	ফটো উপলব্ধ
নাম : ছবিলা খাতুন স্বামীৰ নাম: ছায়েদ আলী ঘৰ নং : 268 বয়স : 28 লিঙ্গ : মহিলা			নাম : হাফিজুৰ ৰহমান পিতাৰ নাম: আব্দুল জামাল ঘৰ নং : 268 বয়স : 25 লিঙ্গ : পুৰুষ			নাম : আচফুল নেছা স্বামীৰ নাম: নুৰ আলি ঘৰ নং : 269 বয়স : 69 লিঙ্গ : মহিলা		
553	FCM1287725	ফটো উপলব্ধ	554	FCM1287667	ফটো উপলব্ধ	555	FCM1287689	ফটো উপলব্ধ
নাম : নুৰ ইচলাম পিতাৰ নাম: মজু সেখ ঘৰ নং : 269 বয়স : 64 লিঙ্গ : পুৰুষ			নাম : আইনাল হক পিতাৰ নাম: নুৰ আলি ঘৰ নং : 269 বয়স : 54 লিঙ্গ : পুৰুষ			নাম : আজাহাৰ আলি পিতাৰ নাম: নুৰ আলি ঘৰ নং : 269 বয়স : 49 লিঙ্গ : পুৰুষ		
556	FCM1287678	ফটো উপলব্ধ	557	FCM1287690	ফটো উপলব্ধ	558	FCM0598060	ফটো উপলব্ধ
নাম : ছব্বা খাতুন স্বামীৰ নাম: আইনাল হক ঘৰ নং : 269 বয়স : 49 লিঙ্গ : মহিলা			নাম : ছাইবেনী স্বামীৰ নাম: আজাহাৰ আলি ঘৰ নং : 269 বয়স : 44 লিঙ্গ : মহিলা			নাম : আলেছা বেগম পিতাৰ নাম: নুৰ আলী ঘৰ নং : 269 বয়স : 42 লিঙ্গ : মহিলা		
559	FCM1287703	ফটো উপলব্ধ	560	FCM1287714	ফটো উপলব্ধ	561	FCM2233229	ফটো উপলব্ধ
নাম : ওছামান গনি পিতাৰ নাম: নুৰ আলি ঘৰ নং : 269 বয়স : 41 লিঙ্গ : পুৰুষ			নাম : কদভান নেছা স্বামীৰ নাম: ওছামান গনি ঘৰ নং : 269 বয়স : 34 লিঙ্গ : মহিলা			নাম : ৰহমত আলী পিতাৰ নাম: নুৰ আলী ঘৰ নং : 269 বয়স : 34 লিঙ্গ : পুৰুষ		
562	FCM0381491	ফটো উপলব্ধ	563	FCM0188565	ফটো উপলব্ধ	564	FCM0016719	ফটো উপলব্ধ
নাম : জিন্নাত আলী পিতাৰ নাম: তাৰা মিয়া ঘৰ নং : 269 বয়স : 33 লিঙ্গ : পুৰুষ			নাম : মনোৱাৰা বেগম স্বামীৰ নাম: আফছাৰ আলী ঘৰ নং : 269 বয়স : 32 লিঙ্গ : মহিলা			নাম : আমিনুল ইছলাম পিতাৰ নাম: নুৰ আলী ঘৰ নং : 269 বয়স : 31 লিঙ্গ : পুৰুষ		
565	FCM0373944	ফটো উপলব্ধ	#2 566	FCM0377150	ফটো উপলব্ধ	567	FCM1287805	ফটো উপলব্ধ
নাম : আয়না খাতুন স্বামীৰ নাম: ওছামান গনি ঘৰ নং : 269 বয়স : 30 লিঙ্গ : মহিলা			নাম : নুৰেদা খাতুন স্বামীৰ নাম: ৰহমত আলী ঘৰ নং : 269 বয়স : 29 লিঙ্গ : মহিলা			নাম : ইচমাইল পিতাৰ নাম: ৰহিছুদ্দিন ঘৰ নং : 270 বয়স : 64 লিঙ্গ : পুৰুষ		
568	FCM1287736	ফটো উপলব্ধ	S 569	FCM1287747	ফটো উপলব্ধ	S 570	FCM1287758	ফটো উপলব্ধ
নাম : আন্বা খাতুন স্বামীৰ নাম: নুৰ ইছলাম ঘৰ নং : 270 বয়স : 60 লিঙ্গ : মহিলা			নাম : আব্দুল আজিজ পিতাৰ নাম: মজু সেখ ঘৰ নং : 270 বয়স : 54 লিঙ্গ : পুৰুষ			নাম : আনোৱাৰ হুছেইন পিতাৰ নাম: নুৰ ইছলাম ঘৰ নং : 270 বয়স : 44 লিঙ্গ : পুৰুষ		



<p>S 571 FCM0016720</p> <p>নাম : আমিৰন হুছেন স্বামীৰ নাম : আব্দুল আজিজ ঘৰ নং : 270 বয়স : 42 লিঙ্গ : মহিলা</p> <p>ফটো উপলব্ধ</p>	<p>572 FCM2233354</p> <p>নাম : মনোৱাৰা বেগম স্বামীৰ নাম : আনোৱাৰ হুছেন ঘৰ নং : 270 বয়স : 35 লিঙ্গ : মহিলা</p> <p>ফটো উপলব্ধ</p>	<p>573 FCM0016721</p> <p>নাম : আমিৰ হুছেন পিতাৰ নাম : নূৰ ইছলাম ঘৰ নং : 270 বয়স : 34 লিঙ্গ : পুৰুষ</p> <p>ফটো উপলব্ধ</p>
<p>574 FCM0016722</p> <p>নাম : আমজাদ আলী আলী পিতাৰ নাম : নূৰ ইছলাম ঘৰ নং : 270 বয়স : 31 লিঙ্গ : পুৰুষ</p> <p>ফটো উপলব্ধ</p>	<p>575 FCM0380832</p> <p>নাম : ফুলমালা খাতুন স্বামীৰ নাম : আমজাদ আলী ঘৰ নং : 270 বয়স : 30 লিঙ্গ : মহিলা</p> <p>ফটো উপলব্ধ</p>	<p>576 FCM0378729</p> <p>নাম : হানিফ আলী পিতাৰ নাম : নূৰ ইছলাম ঘৰ নং : 270 বয়স : 29 লিঙ্গ : পুৰুষ</p> <p>ফটো উপলব্ধ</p>
<p>577 FCM0379024</p> <p>নাম : জানিফ আলী পিতাৰ নাম : নূৰ ইছলাম ঘৰ নং : 270 বয়স : 28 লিঙ্গ : পুৰুষ</p> <p>ফটো উপলব্ধ</p>	<p>578 FCM1823525</p> <p>নাম : সাজেদা খাতুন স্বামীৰ নাম : জানিফ আলী ঘৰ নং : 270 বয়স : 24 লিঙ্গ : মহিলা</p> <p>ফটো উপলব্ধ</p>	<p>579 ECF0274860</p> <p>নাম : ছিলীম বেগম পিতাৰ নাম : আছাৰুদ্দিন ঘৰ নং : 270 বয়স : 19 লিঙ্গ : পুৰুষ</p> <p>ফটো উপলব্ধ</p>
<p>580 FCM1287770</p> <p>নাম : নূৰ জাহান স্বামীৰ নাম : ইচমাইল ঘৰ নং : 271 বয়স : 59 লিঙ্গ : মহিলা</p> <p>ফটো উপলব্ধ</p>	<p>581 FCM1287781</p> <p>নাম : নূৰীতন বেৱা স্বামীৰ নাম : ইদ্রিচ আলি ঘৰ নং : 271 বয়স : 54 লিঙ্গ : মহিলা</p> <p>ফটো উপলব্ধ</p>	<p>582 FCM0381426</p> <p>নাম : গোলাম নবী পিতাৰ নাম : ইচমাইল হক ঘৰ নং : 271 বয়স : 33 লিঙ্গ : পুৰুষ</p> <p>ফটো উপলব্ধ</p>
<p>583 FCM0665786</p> <p>নাম : আইগন নেছা স্বামীৰ নাম : গোলাম নবী ঘৰ নং : 271 বয়স : 31 লিঙ্গ : মহিলা</p> <p>ফটো উপলব্ধ</p>	<p>584 ECF0241620</p> <p>নাম : ছাবিনা খাতুন স্বামীৰ নাম : হুছেইন আলী ঘৰ নং : 271 বয়স : 31 লিঙ্গ : মহিলা</p> <p>ফটো উপলব্ধ</p>	<p>585 FCM0379107</p> <p>নাম : নূৰজল হক পিতাৰ নাম : ইদ্রীছ আলি ঘৰ নং : 271 বয়স : 27 লিঙ্গ : পুৰুষ</p> <p>ফটো উপলব্ধ</p>
<p>586 ECF0130674</p> <p>নাম : প্ৰীতি সিং স্বামীৰ নাম : জাকিৰ হুছেইন ঘৰ নং : 271 বয়স : 26 লিঙ্গ : মহিলা</p> <p>ফটো উপলব্ধ</p>	<p>587 ECF0238121</p> <p>নাম : আলমা খাতুন স্বামীৰ নাম : নূৰজল হক ঘৰ নং : 271 বয়স : 22 লিঙ্গ : মহিলা</p> <p>ফটো উপলব্ধ</p>	<p>588 FCM1287838</p> <p>নাম : চাহীতন স্বামীৰ নাম : নূৰ হুছেন ঘৰ নং : 274 বয়স : 64 লিঙ্গ : মহিলা</p> <p>ফটো উপলব্ধ</p>
<p>589 FCM1287861</p> <p>নাম : বাচ্চু মিয়া পিতাৰ নাম : ছব্বৰদ্দিন ঘৰ নং : 274 বয়স : 59 লিঙ্গ : পুৰুষ</p> <p>ফটো উপলব্ধ</p>	<p>S 590 FCM1724301</p> <p>নাম : মালেকা খাতুন স্বামীৰ নাম : সুৰুজ মিয়া ঘৰ নং : 274 বয়স : 59 লিঙ্গ : মহিলা</p> <p>ফটো উপলব্ধ</p>	<p>591 FCM1184134</p> <p>নাম : ছাইবাণি বেগম পিতাৰ নাম : নূৰ হুছেইন ঘৰ নং : 274 বয়স : 50 লিঙ্গ : মহিলা</p> <p>ফটো উপলব্ধ</p>
<p>592 FCM1287872</p> <p>নাম : মইনা খাতুন স্বামীৰ নাম : বাচ্চু মিয়া ঘৰ নং : 274 বয়স : 49 লিঙ্গ : মহিলা</p> <p>ফটো উপলব্ধ</p>	<p>593 FCM1288013</p> <p>নাম : ছাইদুৰ ৰহমান পিতাৰ নাম : ৰবিয়ল হুছেইন ঘৰ নং : 274 বয়স : 49 লিঙ্গ : পুৰুষ</p> <p>ফটো উপলব্ধ</p>	<p>594 FCN0364711</p> <p>নাম : লাপোন পিতাৰ নাম : ঘৰ নং : 274 বয়স : 48 লিঙ্গ : পুৰুষ</p> <p>ফটো উপলব্ধ</p>
<p>595 FCM1287849</p> <p>নাম : ছাহা আলি পিতাৰ নাম : নূৰ হুছেইন ঘৰ নং : 274 বয়স : 39 লিঙ্গ : পুৰুষ</p> <p>ফটো উপলব্ধ</p>	<p>596 FCM1573542</p> <p>নাম : মালেকা খাতুন স্বামীৰ নাম : সুৰুজ মিয়া ঘৰ নং : 274 বয়স : 35 লিঙ্গ : মহিলা</p> <p>ফটো উপলব্ধ</p>	<p>597 FCM0379156</p> <p>নাম : মালেক আলি পিতাৰ নাম : সুৰুজ মিয়া ঘৰ নং : 274 বয়স : 32 লিঙ্গ : পুৰুষ</p> <p>ফটো উপলব্ধ</p>
<p>598 FCM2233230</p> <p>নাম : ছাহা জামাল পিতাৰ নাম : নূৰ হুছেন ঘৰ নং : 274 বয়স : 31 লিঙ্গ : পুৰুষ</p> <p>ফটো উপলব্ধ</p>	<p>599 FCM2233241</p> <p>নাম : ফজিৰন নেছা স্বামীৰ নাম : ছাহা আলী ঘৰ নং : 274 বয়স : 31 লিঙ্গ : মহিলা</p> <p>ফটো উপলব্ধ</p>	<p>600 FCM0667071</p> <p>নাম : মুজাম্মেল হক পিতাৰ নাম : বাচ্চু মিয়া ঘৰ নং : 274 বয়স : 27 লিঙ্গ : পুৰুষ</p> <p>ফটো উপলব্ধ</p>



601 নাম : কবেদা বেগম স্বামীৰ নাম: ছাহা জামাল কৰিম ঘৰ নং : 274 বয়স : 27 লিঙ্গ : মহিলা	FCM0364711 ফটো উপলব্ধ	602 নাম : উচমান আলী পিতাৰ নাম: চাইবালি ঘৰ নং : 274 বয়স : 26 লিঙ্গ : পুৰুষ	FCM2292134 ফটো উপলব্ধ	603 নাম : সাহাৰ ভান স্বামীৰ নাম: মুজাম্মেল হক ঘৰ নং : 274 বয়স : 25 লিঙ্গ : মহিলা	ECF0131029 ফটো উপলব্ধ
604 নাম : ছৰ মিয়া পিতাৰ নাম: নৰ ঘৰ নং : 274 বয়স : 22 লিঙ্গ : পুৰুষ	ECF0130641 ফটো উপলব্ধ	605 নাম : মুক্তাৰ হুছেইন পিতাৰ নাম: বাচ্চু মিয়া ঘৰ নং : 274 বয়স : 21 লিঙ্গ : পুৰুষ	ECF0131045 ফটো উপলব্ধ	606 নাম : জবীৰন স্বামীৰ নাম: চলীমুদ্দিন ঘৰ নং : 276 বয়স : 74 লিঙ্গ : মহিলা	FCM1287894 ফটো উপলব্ধ
607 নাম : চলনা মিঞা পিতাৰ নাম: চলীমুদ্দিন ঘৰ নং : 276 বয়স : 49 লিঙ্গ : মহিলা	FCM1287907 ফটো উপলব্ধ	608 নাম : বহীমা বেওৱা স্বামীৰ নাম: ছানমল ঘৰ নং : 277 বয়স : 59 লিঙ্গ : মহিলা	FCM1287918 ফটো উপলব্ধ	609 নাম : আইনাল হক পিতাৰ নাম: ছানমল ঘৰ নং : 277 বয়স : 38 লিঙ্গ : পুৰুষ	FCM1287929 ফটো উপলব্ধ
610 নাম : মাজেদা খাতুন স্বামীৰ নাম: আইনীল হক ঘৰ নং : 277 বয়স : 31 লিঙ্গ : মহিলা	FCM2233285 ফটো উপলব্ধ	611 নাম : আব্দুৰ ৰহিম পিতাৰ নাম: চানমল ঘৰ নং : 277 বয়স : 30 লিঙ্গ : পুৰুষ	FCM0356170 ফটো উপলব্ধ	612 নাম : নব্বিৰণ নেছা স্বামীৰ নাম: আব্দুৰ ৰহিম ঘৰ নং : 277 বয়স : 28 লিঙ্গ : মহিলা	FCM0376210 ফটো উপলব্ধ
613 নাম : মহিম আলী পিতাৰ নাম: চানমল আলী ঘৰ নং : 277 বয়স : 26 লিঙ্গ : পুৰুষ	FCM0380741 ফটো উপলব্ধ	614 নাম : সুন্দৰী ভান স্বামীৰ নাম: মহিম আলী ঘৰ নং : 277 বয়স : 22 লিঙ্গ : মহিলা	ECF0146241 ফটো উপলব্ধ	615 নাম : সুৰজ মিঞা পিতাৰ নাম: চব্বুদ্দিন ঘৰ নং : 278 বয়স : 64 লিঙ্গ : পুৰুষ	FCM1287850 ফটো উপলব্ধ
616 নাম : আব্দুল ৰহমান পিতাৰ নাম: জাফৰুদ্দিন আলি ঘৰ নং : 278 বয়স : 46 লিঙ্গ : পুৰুষ	FCM0066407 ফটো উপলব্ধ	617 নাম : সুৰজ আলি পিতাৰ নাম: ছলীমুদ্দিন ঘৰ নং : 278 বয়স : 39 লিঙ্গ : পুৰুষ	FCM1287941 ফটো উপলব্ধ	618 নাম : কদভান বেগম স্বামীৰ নাম: আব্দুল ৰহমান ঘৰ নং : 278 বয়স : 39 লিঙ্গ : মহিলা	FCM0198085 ফটো উপলব্ধ
619 নাম : আইমন নেছা স্বামীৰ নাম: সুৰজ আলী ঘৰ নং : 278 বয়স : 31 লিঙ্গ : মহিলা	FCM0016724 ফটো উপলব্ধ	620 নাম : ওমৰ আলী পিতাৰ নাম: ছলীমুদ্দিন ঘৰ নং : 278 বয়স : 30 লিঙ্গ : পুৰুষ	FCM1299009 ফটো উপলব্ধ	621 নাম : বাবিয়া খাতুন স্বামীৰ নাম: ওমৰ আলি ঘৰ নং : 278 বয়স : 29 লিঙ্গ : মহিলা	FCM0198358 ফটো উপলব্ধ
622 নাম : হামিদা বেগম স্বামীৰ নাম: মালেক আলী ঘৰ নং : 278 বয়স : 28 লিঙ্গ : মহিলা	FCM0376954 ফটো উপলব্ধ	623 নাম : নহল উদ্দিন পিতাৰ নাম: সুৰজ মিঞা ঘৰ নং : 278 বয়স : 23 লিঙ্গ : পুৰুষ	FCM2292126 ফটো উপলব্ধ	624 নাম : ছয়মন খাতুন স্বামীৰ নাম: অছৰুদ্দিন ঘৰ নং : 279 বয়স : 79 লিঙ্গ : মহিলা	FCM1287963 ফটো উপলব্ধ
625 নাম : ছহিজল হক পিতাৰ নাম: অছৰুদ্দিন ঘৰ নং : 279 বয়স : 43 লিঙ্গ : পুৰুষ	FCM1287974 ফটো উপলব্ধ	626 নাম : ছহিৰ আলী পিতাৰ নাম: অছৰুদ্দিন ঘৰ নং : 279 বয়স : 37 লিঙ্গ : পুৰুষ	FCM1287996 ফটো উপলব্ধ	627 নাম : ছোৱান আলী পিতাৰ নাম: অছৰুদ্দিন ঘৰ নং : 279 বয়স : 34 লিঙ্গ : পুৰুষ	FCM1287985 ফটো উপলব্ধ
628 নাম : মনোৱাৰা বেগম স্বামীৰ নাম: ছহিৰ আলী ঘৰ নং : 279 বয়স : 31 লিঙ্গ : মহিলা	FCM0199216 ফটো উপলব্ধ	629 নাম : মমতাজ বেগম স্বামীৰ নাম: ছহিজল হক ঘৰ নং : 279 বয়স : 31 লিঙ্গ : মহিলা	FCM0016725 ফটো উপলব্ধ	630 নাম : হানিফ আলী পিতাৰ নাম: অছৰুদ্দিন ঘৰ নং : 279 বয়স : 27 লিঙ্গ : পুৰুষ	FCM0380709 ফটো উপলব্ধ



631 নাম : মানীক আলী পিতাৰ নাম: আছৰুদ্দিন ঘৰ নং : 279 বয়স : 26 লিঙ্গ : পুৰুষ	FCM1283951 ফটো উপলব্ধ	632 নাম : নছিম নোছা স্বামীৰ নাম: মানীক আলী ঘৰ নং : 279 বয়স : 25 লিঙ্গ : মহিলা	ECF0169219 ফটো উপলব্ধ	633 নাম : মোমিন আলী পিতাৰ নাম: আছৰুদ্দিন ঘৰ নং : 279 বয়স : 20 লিঙ্গ : পুৰুষ	ECF0274852 ফটো উপলব্ধ
634 নাম : ৰবিয়ল হুছেইন পিতাৰ নাম: ছব্বুদ্দিন ঘৰ নং : 282 বয়স : 84 লিঙ্গ : পুৰুষ	FCM1288002 ফটো উপলব্ধ	635 নাম : কজীৰন স্বামীৰ নাম: ৰবিয়ল হুছেইন ঘৰ নং : 282 বয়স : 59 লিঙ্গ : মহিলা	FCM1288024 ফটো উপলব্ধ	636 নাম : কলিমুদ্দিন পিতাৰ নাম: ৰবিয়ল হুছেইন ঘৰ নং : 282 বয়স : 49 লিঙ্গ : পুৰুষ	FCM1288079 ফটো উপলব্ধ
637 নাম : নচিয়া খাতুন স্বামীৰ নাম: আব্দুল মান্নান ঘৰ নং : 282 বয়স : 49 লিঙ্গ : মহিলা	FCM1288477 ফটো উপলব্ধ	638 নাম : শহীদ জামাল পিতাৰ নাম: ৰবিয়ল হুছেইন ঘৰ নং : 282 বয়স : 47 লিঙ্গ : পুৰুষ	FCM1288035 ফটো উপলব্ধ	639 নাম : নালভান স্বামীৰ নাম: কলিমুদ্দিন ঘৰ নং : 282 বয়স : 44 লিঙ্গ : মহিলা	FCM1288080 ফটো উপলব্ধ
640 নাম : ৰাবিয়া বেগম স্বামীৰ নাম: ছাইদুৰ ৰহমান ঘৰ নং : 282 বয়স : 44 লিঙ্গ : মহিলা	FCM1288046 ফটো উপলব্ধ	641 নাম : ছুলেমান আলি পিতাৰ নাম: ৰবিয়ল হুছেইন ঘৰ নং : 282 বয়স : 39 লিঙ্গ : পুৰুষ	FCM1288057 ফটো উপলব্ধ	642 নাম : নুৰজামান আলি পিতাৰ নাম: কলিমুদ্দিন ঘৰ নং : 282 বয়স : 35 লিঙ্গ : পুৰুষ	FCM1288115 ফটো উপলব্ধ
643 নাম : হাবিজা বেগম স্বামীৰ নাম: ফুলচান আলী ঘৰ নং : 282 বয়স : 34 লিঙ্গ : মহিলা	FCM1288104 ফটো উপলব্ধ	644 নাম : আমিৰ হুছেইন পিতাৰ নাম: ৰবিউল হুছেইন ঘৰ নং : 282 বয়স : 33 লিঙ্গ : পুৰুষ	FCM1288091 ফটো উপলব্ধ	645 নাম : মোজামিল হক পিতাৰ নাম: কলিমুদ্দিন ঘৰ নং : 282 বয়স : 33 লিঙ্গ : পুৰুষ	FCM1288126 ফটো উপলব্ধ
646 নাম : আনোবাৰা বেগম পিতাৰ নাম: আমিৰ হুছেইন ঘৰ নং : 282 বয়স : 29 লিঙ্গ : মহিলা	FCM0275354 ফটো উপলব্ধ	647 নাম : তজমল আলী পিতাৰ নাম: কলিমুদ্দিন ঘৰ নং : 282 বয়স : 29 লিঙ্গ : পুৰুষ	FCM0533851 ফটো উপলব্ধ	648 নাম : কাজিম হুগল পিতাৰ নাম: ৰবিয়ল হুছেইন ঘৰ নং : 282 বয়স : 28 লিঙ্গ : পুৰুষ	FCM0381111 ফটো উপলব্ধ
649 নাম : তইবৰ আলী পিতাৰ নাম: কলিমুদ্দিন ঘৰ নং : 282 বয়স : 27 লিঙ্গ : পুৰুষ	FCM0545079 ফটো উপলব্ধ	650 নাম : ৰমিছা খাতুন স্বামীৰ নাম: শহীদ জামাল ঘৰ নং : 282 বয়স : 27 লিঙ্গ : মহিলা	FCM0381087 ফটো উপলব্ধ	651 নাম : ৰূপছি খাতুন স্বামীৰ নাম: ছুলেমান আলী ঘৰ নং : 282 বয়স : 27 লিঙ্গ : মহিলা	FCM1163864 ফটো উপলব্ধ
652 নাম : ফকিৰ আলী পিতাৰ নাম: ছাইদুৰ ৰহমান ঘৰ নং : 282 বয়স : 27 লিঙ্গ : পুৰুষ	FCM1649912 ফটো উপলব্ধ	653 নাম : আনুৱাৰা বেগম স্বামীৰ নাম: মোজামিল হক ঘৰ নং : 282 বয়স : 25 লিঙ্গ : মহিলা	FCM1249044 ফটো উপলব্ধ	654 নাম : মহৰ আলী পিতাৰ নাম: কলিমুদ্দিন ঘৰ নং : 282 বয়স : 25 লিঙ্গ : পুৰুষ	FCM1209782 ফটো উপলব্ধ
655 নাম : পাৰবিনা বেগম স্বামীৰ নাম: মহৰ আলী ঘৰ নং : 282 বয়স : 24 লিঙ্গ : মহিলা	FCM1213867 ফটো উপলব্ধ	656 নাম : ছাহিবা বেগম স্বামীৰ নাম: নুৰজামান আলী ঘৰ নং : 282 বয়স : 24 লিঙ্গ : মহিলা	FCM1200658 ফটো উপলব্ধ	657 নাম : হালিমা বেগম স্বামীৰ নাম: ফকিৰ ঘৰ নং : 282 বয়স : 24 লিঙ্গ : মহিলা	ECF0117846 ফটো উপলব্ধ
658 নাম : ইছিবন নোছা স্বামীৰ নাম: তৈবৰ আলী ঘৰ নং : 282 বয়স : 20 লিঙ্গ : মহিলা	ECF0250985 ফটো উপলব্ধ	659 নাম : ফেলানী বেগম স্বামীৰ নাম: পিয়াৰুদ্দিন ঘৰ নং : 283 বয়স : 84 লিঙ্গ : মহিলা	FCM1288159 ফটো উপলব্ধ	660 নাম : খৈমন নোছা স্বামীৰ নাম: ছমেদ আলি ঘৰ নং : 283 বয়স : 54 লিঙ্গ : মহিলা	FCM1288148 ফটো উপলব্ধ



661 নাম : উমেদ আলী পিতাৰ নাম: পিয়াৰুদ্দিন ঘৰ নং : 284 বয়স : 59 লিঙ্গ : পুৰুষ	FCM1288160 ফটো উপলব্ধ	662 নাম : আকলিমা স্বামীৰ নাম: উমেদ আলি ঘৰ নং : 284 বয়স : 51 লিঙ্গ : মহিলা	FCM1288171 ফটো উপলব্ধ	663 নাম : মইনুদ্দিন হক পিতাৰ নাম: ওমেদ আলি ঘৰ নং : 284 বয়স : 31 লিঙ্গ : পুৰুষ	FCM0204917 ফটো উপলব্ধ
664 নাম : ওৰতান নেছা স্বামীৰ নাম: মইনুদ্দিন হক ঘৰ নং : 284 বয়স : 28 লিঙ্গ : মহিলা	FCM0382317 ফটো উপলব্ধ	665 নাম : আঃ আজীদ পিতাৰ নাম: জাহিমুদ্দিন ঘৰ নং : 285 বয়স : 74 লিঙ্গ : পুৰুষ	FCM1288182 ফটো উপলব্ধ	666 নাম : চহীদুল ইছলাম পিতাৰ নাম: আঃ আজীদ ঘৰ নং : 285 বয়স : 49 লিঙ্গ : পুৰুষ	FCM1288206 ফটো উপলব্ধ
667 নাম : আঃ ৰচিদ পিতাৰ নাম: আঃ আজীদ ঘৰ নং : 285 বয়স : 47 লিঙ্গ : পুৰুষ	FCM1288217 ফটো উপলব্ধ	S 668 নাম : কাছফুল নেছা স্বামীৰ নাম: ছহীদুল ইছলাম ঘৰ নং : 285 বয়স : 30 লিঙ্গ : মহিলা	FCM0016726 ফটো উপলব্ধ	669 নাম : আহিয়া খাতুন স্বামীৰ নাম: আব্দুৰ ৰশিদ ঘৰ নং : 285 বয়স : 30 লিঙ্গ : মহিলা	FCM0016727 ফটো উপলব্ধ
670 নাম : মৰিয়ম নেছা স্বামীৰ নাম: আব্দুল আজিজ ঘৰ নং : 285 বয়স : 27 লিঙ্গ : মহিলা	FCM0205856 ফটো উপলব্ধ	671 নাম : হাৰা খাতুন স্বামীৰ নাম: ছলৈমান আলী ঘৰ নং : 285 বয়স : 23 লিঙ্গ : মহিলা	ECF0116079 ফটো উপলব্ধ	672 নাম : ৰশিদা খাতুন পিতাৰ নাম: আ ৰচিদ ঘৰ নং : 285 বয়স : 20 লিঙ্গ : মহিলা	ECF0152140 ফটো উপলব্ধ
673 নাম : মতীফুল স্বামীৰ নাম: আবুবক্কৰ ছিদ্দিক ঘৰ নং : 286 বয়স : 54 লিঙ্গ : মহিলা	FCM1288262 ফটো উপলব্ধ	674 নাম : জামাল উদ্দিন আহমেদ পিতাৰ নাম: তালেব আলি ঘৰ নং : 286 বয়স : 52 লিঙ্গ : পুৰুষ	FCM1288240 ফটো উপলব্ধ	675 নাম : জহীৰা খাতুন স্বামীৰ নাম: আঃ খালেক ঘৰ নং : 286 বয়স : 47 লিঙ্গ : মহিলা	FCM1288284 ফটো উপলব্ধ
676 নাম : আব্দুল মুন্নাফ পিতাৰ নাম: আবুবক্কৰ ছিদ্দিক ঘৰ নং : 286 বয়স : 36 লিঙ্গ : পুৰুষ	FCM1288295 ফটো উপলব্ধ	677 নাম : মইছফুলি বেগম স্বামীৰ নাম: আব্দুল মুন্নাফ ঘৰ নং : 286 বয়স : 36 লিঙ্গ : মহিলা	FCM2233296 ফটো উপলব্ধ	S 678 নাম : ফজলৰ বহমান পিতাৰ নাম: আব্দুল খালেক ঘৰ নং : 286 বয়স : 34 লিঙ্গ : পুৰুষ	FCM0016728 ফটো উপলব্ধ
679 নাম : মতিউৰ ৰহমান পিতাৰ নাম: আবুবক্কৰ ছিদ্দিক ঘৰ নং : 286 বয়স : 32 লিঙ্গ : পুৰুষ	FCM0016729 ফটো উপলব্ধ	680 নাম : জেচমিন আহমেদ পিতাৰ নাম: জামাল উদ্দিন আহমেদ ঘৰ নং : 286 বয়স : 28 লিঙ্গ : মহিলা	FCM0380758 ফটো উপলব্ধ	681 নাম : ছবিনা ইয়াছমিন আহমেদ পিতাৰ নাম: জামাল উদ্দিন আহমেদ ঘৰ নং : 286 বয়স : 26 লিঙ্গ : মহিলা	FCM0420836 ফটো উপলব্ধ
S 682 নাম : জুবাইৰ আহমেদ পিতাৰ নাম: আব্দুল খালেক ঘৰ নং : 286 বয়স : 25 লিঙ্গ : পুৰুষ	FCM1546605 ফটো উপলব্ধ	683 নাম : মহিব্বৰ ৰহমান পিতাৰ নাম: আবু বক্কৰ ছিদ্দিক ঘৰ নং : 286 বয়স : 22 লিঙ্গ : পুৰুষ	FCM1628726 ফটো উপলব্ধ	S 684 নাম : জুনাইৰ আহমেদ পিতাৰ নাম: আব্দুল খালেক ঘৰ নং : 286 বয়স : 22 লিঙ্গ : পুৰুষ	FCM1603877 ফটো উপলব্ধ
685 নাম : ছামছুন নেছা স্বামীৰ নাম: মতিউৰ ৰহমান ঘৰ নং : 286 বয়স : 21 লিঙ্গ : মহিলা	ECF0026229 ফটো উপলব্ধ	686 নাম : সুন্দৰী বেওৱা স্বামীৰ নাম: ছৈয়দুৰ ৰহমান ঘৰ নং : 287 বয়স : 66 লিঙ্গ : মহিলা	FCM1288375 ফটো উপলব্ধ	687 নাম : গুৰুৰ আলি পিতাৰ নাম: ছৈয়দুৰ ৰহমান ঘৰ নং : 287 বয়স : 54 লিঙ্গ : পুৰুষ	FCM1288308 ফটো উপলব্ধ
688 নাম : সুৰজ আলি পিতাৰ নাম: ছৈয়দুৰ ৰহমান ঘৰ নং : 287 বয়স : 50 লিঙ্গ : পুৰুষ	FCM1288319 ফটো উপলব্ধ	689 নাম : মৈদান আলি পিতাৰ নাম: ছৈয়দুৰ ৰহমান ঘৰ নং : 287 বয়স : 50 লিঙ্গ : পুৰুষ	FCM1288320 ফটো উপলব্ধ	690 নাম : চবীয়া খাতুন স্বামীৰ নাম: গুৰুৰ আলি ঘৰ নং : 287 বয়স : 49 লিঙ্গ : মহিলা	FCM1288342 ফটো উপলব্ধ



691 নাম : মানীকফল স্বামীৰ নাম: সৰুজ আলি ঘৰ নং : 287 বয়স : 44 লিঙ্গ : মহিলা	FCM1288353 ফটো উপলব্ধ	692 নাম : চন্দ্রভন স্বামীৰ নাম: মৈদান ঘৰ নং : 287 বয়স : 44 লিঙ্গ : মহিলা	FCM1288364 ফটো উপলব্ধ	693 নাম : ইয়াকুব আলি পিতাৰ নাম: ছৈয়দুৰ বহমান ঘৰ নং : 287 বয়স : 40 লিঙ্গ : পুৰুষ	FCM1288331 ফটো উপলব্ধ
694 নাম : বহিমা খাতুন স্বামীৰ নাম: ওমৰ আলী ঘৰ নং : 287 বয়স : 31 লিঙ্গ : মহিলা	FCM2233274 ফটো উপলব্ধ	695 নাম : আহিয়া খাতুন স্বামীৰ নাম: ইয়াকুব আলী ঘৰ নং : 287 বয়স : 29 লিঙ্গ : মহিলা	FCM0380014 ফটো উপলব্ধ	696 নাম : হানিফ আলী পিতাৰ নাম: ছৈয়দুৰ বহমান ঘৰ নং : 287 বয়স : 29 লিঙ্গ : পুৰুষ	FCM0016730 ফটো উপলব্ধ
697 নাম : সয়া ভান নেছা পিতাৰ নাম: সৰুজ আলী ঘৰ নং : 287 বয়স : 27 লিঙ্গ : মহিলা	FCM0610683 ফটো উপলব্ধ	698 নাম : ছফিকুল পিতাৰ নাম: শুকুৰ আলী ঘৰ নং : 287 বয়স : 26 লিঙ্গ : পুৰুষ	FCM0600262 ফটো উপলব্ধ	699 নাম : চমক আলী পিতাৰ নাম: ময়দান আলী ঘৰ নং : 287 বয়স : 25 লিঙ্গ : পুৰুষ	FCM0681171 ফটো উপলব্ধ
700 নাম : বফিকুল পিতাৰ নাম: শুকুৰ আলী ঘৰ নং : 287 বয়স : 25 লিঙ্গ : পুৰুষ	FCM1764422 ফটো উপলব্ধ	701 নাম : মজুম আলী পিতাৰ নাম: মৈদান আলী ঘৰ নং : 287 বয়স : 21 লিঙ্গ : পুৰুষ	FCM2281871 ফটো উপলব্ধ	S 702 নাম : আতোৱাৰ বহমান পিতাৰ নাম: ছাদেক ঘৰ নং : 288 বয়স : 66 লিঙ্গ : পুৰুষ	FCM1288397 ফটো উপলব্ধ
703 নাম : আচিয়া খাতুন স্বামীৰ নাম: আতোৱাৰ বহমান ঘৰ নং : 288 বয়স : 60 লিঙ্গ : মহিলা	FCM1288400 ফটো উপলব্ধ	S 704 নাম : কালো গাজী পিতাৰ নাম: আতোৱাৰ বহমান ঘৰ নং : 288 বয়স : 43 লিঙ্গ : পুৰুষ	FCM0377572 ফটো উপলব্ধ	S 705 নাম : পেগাম্বৰ আলি পিতাৰ নাম: আতোৱাৰ বহমান ঘৰ নং : 288 বয়স : 40 লিঙ্গ : পুৰুষ	FCM1288411 ফটো উপলব্ধ
706 নাম : আজিৰন নেছা স্বামীৰ নাম: পেগাম্বৰ আলী ঘৰ নং : 288 বয়স : 38 লিঙ্গ : মহিলা	FCM0705715 ফটো উপলব্ধ	S 707 নাম : হুছেইন আলী পিতাৰ নাম: আতোৱাৰ বহমান ঘৰ নং : 288 বয়স : 31 লিঙ্গ : পুৰুষ	FCM0150268 ফটো উপলব্ধ	708 নাম : মছকিদা বেগম স্বামীৰ নাম: পেগাম্বৰ আলী ঘৰ নং : 288 বয়স : 28 লিঙ্গ : মহিলা	FCM0612135 ফটো উপলব্ধ
709 নাম : পাৰবিনা বেগম স্বামীৰ নাম: হুছেইন আলী ঘৰ নং : 288 বয়স : 22 লিঙ্গ : মহিলা	ECF0091363 ফটো উপলব্ধ	710 নাম : শুকুৰ আলী পিতাৰ নাম: জেছাৰত আলি ঘৰ নং : 289 বয়স : 66 লিঙ্গ : পুৰুষ	FCM1288499 ফটো উপলব্ধ	711 নাম : কাদেৰ আলী পিতাৰ নাম: আছৰুদ্দিন ঘৰ নং : 289 বয়স : 61 লিঙ্গ : পুৰুষ	FCM1288422 ফটো উপলব্ধ
712 নাম : আহেলা খাতুন স্বামীৰ নাম: কাদেৰ আলি ঘৰ নং : 289 বয়স : 59 লিঙ্গ : মহিলা	FCM1288455 ফটো উপলব্ধ	713 নাম : বুকিয়া খাতুন স্বামীৰ নাম: কাদেৰ আলি ঘৰ নং : 289 বয়স : 51 লিঙ্গ : মহিলা	FCM1288466 ফটো উপলব্ধ	714 নাম : জহেৰা খাতুন স্বামীৰ নাম: কাশেম আলি ঘৰ নং : 289 বয়স : 48 লিঙ্গ : মহিলা	FCM1288488 ফটো উপলব্ধ
715 নাম : আমিৰ হুছেইন পিতাৰ নাম: কাদেৰ আলী ঘৰ নং : 289 বয়স : 33 লিঙ্গ : পুৰুষ	FCM0365916 ফটো উপলব্ধ	716 নাম : আমজিদা বেগম স্বামীৰ নাম: আমিৰ হুছেইন ঘৰ নং : 289 বয়স : 30 লিঙ্গ : মহিলা	FCM0380030 ফটো উপলব্ধ	717 নাম : জহৰুল ইছলাম পিতাৰ নাম: কাশেম আলী ঘৰ নং : 289 বয়স : 29 লিঙ্গ : পুৰুষ	FCM1322965 ফটো উপলব্ধ
718 নাম : আব্দুল হুছেইন পিতাৰ নাম: কাদেৰ আলী ঘৰ নং : 289 বয়স : 27 লিঙ্গ : পুৰুষ	FCM0366229 ফটো উপলব্ধ	719 নাম : ছকিনা বেগম স্বামীৰ নাম: জহৰুল ইছলাম ঘৰ নং : 289 বয়স : 26 লিঙ্গ : মহিলা	FCM0697961 ফটো উপলব্ধ	720 নাম : বিল্লাল হুছেইন পিতাৰ নাম: কাশেম আলী ঘৰ নং : 289 বয়স : 25 লিঙ্গ : পুৰুষ	FCM122231 ফটো উপলব্ধ



721 নাম : আমবিয়া বেগম স্বামীৰ নাম: বিল্লাল হুছেইন ঘৰ নং : 289 বয়স : 23 লিঙ্গ : মহিলা	FCM1812635 ফটো উপলব্ধ	722 নাম : কমেলা খাতুন স্বামীৰ নাম: শুকুৰ আলি ঘৰ নং : 290 বয়স : 61 লিঙ্গ : মহিলা	FCM1288502 ফটো উপলব্ধ	723 নাম : ছলেমান আলি পিতাৰ নাম: শুকুৰ আলি ঘৰ নং : 290 বয়স : 48 লিঙ্গ : পুৰুষ	FCM1288513 ফটো উপলব্ধ
724 নাম : আকলিমা খাতুন স্বামীৰ নাম: ছলেমান আলি ঘৰ নং : 290 বয়স : 44 লিঙ্গ : মহিলা	FCM1288524 ফটো উপলব্ধ	725 নাম : ম ছফিকুল ইছলাম পিতাৰ নাম: শুকুৰ আলি ঘৰ নং : 290 বয়স : 34 লিঙ্গ : পুৰুষ	FCM0380642 ফটো উপলব্ধ	726 নাম : ছমেদ আলী পিতাৰ নাম: মিচৰ শেখ ঘৰ নং : 291 বয়স : 51 লিঙ্গ : পুৰুষ	FCM1288535 ফটো উপলব্ধ
727 নাম : বাকফুল নেচা স্বামীৰ নাম: ছমেদ আলি ঘৰ নং : 291 বয়স : 49 লিঙ্গ : মহিলা	FCM1288546 ফটো উপলব্ধ	728 নাম : বাবীয়া খাতুন স্বামীৰ নাম: ছমেদ আলি ঘৰ নং : 291 বয়স : 44 লিঙ্গ : মহিলা	FCM1288557 ফটো উপলব্ধ	729 নাম : বাহাজুদ্দিন পিতাৰ নাম: ছমেদ আলি ঘৰ নং : 291 বয়স : 27 লিঙ্গ : পুৰুষ	FCM0377200 ফটো উপলব্ধ
730 নাম : মহম্মদ আলী পিতাৰ নাম: মিচৰ সেখ ঘৰ নং : 292 বয়স : 57 লিঙ্গ : পুৰুষ	FCM1288568 ফটো উপলব্ধ	731 নাম : ফৰিদা খাতুন স্বামীৰ নাম: মহম্মদ আলি ঘৰ নং : 292 বয়স : 49 লিঙ্গ : মহিলা	FCM1288579 ফটো উপলব্ধ	732 নাম : শেখ ফৰিদ পিতাৰ নাম: মহম্মদ আলী ঘৰ নং : 292 বয়স : 33 লিঙ্গ : পুৰুষ	FCM1288580 ফটো উপলব্ধ
733 নাম : নূৰ ইছলাম পিতাৰ নাম: মিচৰ সেখ ঘৰ নং : 293 বয়স : 66 লিঙ্গ : পুৰুষ	FCM1288591 ফটো উপলব্ধ	734 নাম : ছখীনা খাতুন স্বামীৰ নাম: নূৰ ইছলাম ঘৰ নং : 293 বয়স : 59 লিঙ্গ : মহিলা	FCM1288604 ফটো উপলব্ধ	735 নাম : ছবৰ আলি পিতাৰ নাম: নূৰ ইছলাম ঘৰ নং : 293 বয়স : 44 লিঙ্গ : পুৰুষ	FCM1288615 ফটো উপলব্ধ
S 736 নাম : আজিজুল হক পিতাৰ নাম: নূৰ ইছলাম ঘৰ নং : 293 বয়স : 40 লিঙ্গ : পুৰুষ	FCM1288648 ফটো উপলব্ধ	737 নাম : জেলেহা খাতুন স্বামীৰ নাম: ছবৰ আলি ঘৰ নং : 293 বয়স : 39 লিঙ্গ : মহিলা	FCM1288626 ফটো উপলব্ধ	S 738 নাম : নূৰ নেহাৰ বেগম স্বামীৰ নাম: আজিজুল হক ঘৰ নং : 293 বয়স : 35 লিঙ্গ : মহিলা	FCM0376251 ফটো উপলব্ধ
739 নাম : আঃ বেজ্বাক পিতাৰ নাম: নূৰ ইছলাম ঘৰ নং : 293 বয়স : 33 লিঙ্গ : পুৰুষ	FCM1288637 ফটো উপলব্ধ	740 নাম : জিয়াৰুল ইছলাম পিতাৰ নাম: ছবৰ আলি ঘৰ নং : 293 বয়স : 20 লিঙ্গ : পুৰুষ	ECF0264432 ফটো উপলব্ধ	741 নাম : নূৰ মহম্মদ আলী পিতাৰ নাম: মিচৰ সেখ ঘৰ নং : 294 বয়স : 62 লিঙ্গ : পুৰুষ	FCM1288659 ফটো উপলব্ধ
742 নাম : আব্দুল হামিদ পিতাৰ নাম: নূৰ মাহাম্মদ আলী ঘৰ নং : 294 বয়স : 26 লিঙ্গ : পুৰুষ	FCM0691527 ফটো উপলব্ধ	743 নাম : ছহিদা বেগম স্বামীৰ নাম: আব্দুল বহিম ঘৰ নং : 294 বয়স : 25 লিঙ্গ : মহিলা	FCM1182070 ফটো উপলব্ধ	744 নাম : আছেক আলী পিতাৰ নাম: নূৰ মাহাম্মদ আলী ঘৰ নং : 294 বয়স : 24 লিঙ্গ : পুৰুষ	FCM0691501 ফটো উপলব্ধ
745 নাম : মহা আলী পিতাৰ নাম: যতু সেখ ঘৰ নং : 295 বয়স : 61 লিঙ্গ : পুৰুষ	FCM1288693 ফটো উপলব্ধ	S 746 নাম : মহম্মদ আলী পিতাৰ নাম: যতু সেখ ঘৰ নং : 295 বয়স : 59 লিঙ্গ : পুৰুষ	FCM1288717 ফটো উপলব্ধ	747 নাম : চামীৰন বেগম স্বামীৰ নাম: মহা আলি ঘৰ নং : 295 বয়স : 56 লিঙ্গ : মহিলা	FCM1288740 ফটো উপলব্ধ
S 748 নাম : মছফুল নেছা স্বামীৰ নাম: মহম্মদ আলি ঘৰ নং : 295 বয়স : 54 লিঙ্গ : মহিলা	FCM1288751 ফটো উপলব্ধ	S 749 নাম : আহাম্মদ আলী পিতাৰ নাম: যতু সেখ ঘৰ নং : 295 বয়স : 54 লিঙ্গ : পুৰুষ	FCM1288728 ফটো উপলব্ধ	750 নাম : আহাৰ আলি পিতাৰ নাম: যতু সেখ ঘৰ নং : 295 বয়স : 52 লিঙ্গ : পুৰুষ	FCM1288739 ফটো উপলব্ধ



<p>S 751 FCM1288773</p> <p>নাম : হাজেৰা খাতুন স্বামীৰ নাম: আহম্মদ আলি ঘৰ নং : 295 বয়স : 49 লিঙ্গ : মহিলা</p> <p>ফটো উপলব্ধ</p>	<p>752 FCM1288762</p> <p>নাম : ফুলভান স্বামীৰ নাম: মহাম্মদ আলি ঘৰ নং : 295 বয়স : 44 লিঙ্গ : মহিলা</p> <p>ফটো উপলব্ধ</p>	<p>753 FCM0505420</p> <p>নাম : ছবিকুল ইছলাম পিতাৰ নাম: মহা আলী ঘৰ নং : 295 বয়স : 40 লিঙ্গ : পুৰুষ</p> <p>ফটো উপলব্ধ</p>
<p>S 754 FCM0213389</p> <p>নাম : মইছেন আলি পিতাৰ নাম: আহম্মদ আলি ঘৰ নং : 295 বয়স : 84 লিঙ্গ : পুৰুষ</p> <p>ফটো উপলব্ধ</p>	<p>S 755 FCM0381657</p> <p>নাম : আবুল নিজাম পিতাৰ নাম: আহম্মদ আলী ঘৰ নং : 295 বয়স : 80 লিঙ্গ : পুৰুষ</p> <p>ফটো উপলব্ধ</p>	<p>756 FCM0480707</p> <p>নাম : ছাবিয়া বেগম স্বামীৰ নাম: আবুল নিজাম ঘৰ নং : 295 বয়স : 29 লিঙ্গ : মহিলা</p> <p>ফটো উপলব্ধ</p>
<p>757 FCM1443910</p> <p>নাম : ছিবফুল বেগম স্বামীৰ নাম: ছবিকুল ইছলাম ঘৰ নং : 295 বয়স : 29 লিঙ্গ : মহিলা</p> <p>ফটো উপলব্ধ</p>	<p>758 FCM0379925</p> <p>নাম : ফুলৰ উদ্দিন পিতাৰ নাম: মহাম্মদ আলী ঘৰ নং : 295 বয়স : 28 লিঙ্গ : পুৰুষ</p> <p>ফটো উপলব্ধ</p>	<p>759 FCM0505495</p> <p>নাম : ছাইদৰ বহমান পিতাৰ নাম: মহা আলী ঘৰ নং : 295 বয়স : 27 লিঙ্গ : পুৰুষ</p> <p>ফটো উপলব্ধ</p>
<p>S 760 FCM0694232</p> <p>নাম : ছায়েদ আলী পিতাৰ নাম: মহাম্মদ আলী ঘৰ নং : 295 বয়স : 27 লিঙ্গ : পুৰুষ</p> <p>ফটো উপলব্ধ</p>	<p>761 FCM0275560</p> <p>নাম : আমেনা খাতুন স্বামীৰ নাম: ফুলবুদ্দিন , ঘৰ নং : 295 বয়স : 26 লিঙ্গ : মহিলা</p> <p>ফটো উপলব্ধ</p>	<p>762 FCM0505396</p> <p>নাম : মইনুল হক পিতাৰ নাম: মহা আলী ঘৰ নং : 295 বয়স : 26 লিঙ্গ : পুৰুষ</p> <p>ফটো উপলব্ধ</p>
<p>763 ECF0243055</p> <p>নাম : খুদেজা বেগম স্বামীৰ নাম: ছায়েদ আলী ঘৰ নং : 295 বয়স : 25 লিঙ্গ : মহিলা</p> <p>ফটো উপলব্ধ</p>	<p>764 FCM1534338</p> <p>নাম : উমোজা বেগম স্বামীৰ নাম: মইনুল হক ঘৰ নং : 295 বয়স : 24 লিঙ্গ : মহিলা</p> <p>ফটো উপলব্ধ</p>	<p>765 FCM1933605</p> <p>নাম : উমৰ ফাৰুক পিতাৰ নাম: কৌশম আলী ঘৰ নং : 295 বয়স : 22 লিঙ্গ : পুৰুষ</p> <p>ফটো উপলব্ধ</p>
<p>S 766 FCM1288808</p> <p>নাম : জেহাৰা বেগম স্বামীৰ নাম: হাজৰ আলি ঘৰ নং : 297 বয়স : 79 লিঙ্গ : মহিলা</p> <p>ফটো উপলব্ধ</p>	<p>S 767 FCM1288795</p> <p>নাম : সাহাৰ আলি পিতাৰ নাম: হাজৰ আলি ঘৰ নং : 297 বয়স : 49 লিঙ্গ : পুৰুষ</p> <p>ফটো উপলব্ধ</p>	<p>S 768 FCM1288819</p> <p>নাম : লিলিমা স্বামীৰ নাম: ছায়েদ আলি ঘৰ নং : 297 বয়স : 44 লিঙ্গ : মহিলা</p> <p>ফটো উপলব্ধ</p>
<p>769 FCM0688507</p> <p>নাম : নূৰ ইছলাম পিতাৰ নাম: সাহাৰ আলী ঘৰ নং : 297 বয়স : 24 লিঙ্গ : পুৰুষ</p> <p>ফটো উপলব্ধ</p>	<p>S 770 ECF0116095</p> <p>নাম : সৰজামাল হক পিতাৰ নাম: সাহাৰ আলী ঘৰ নং : 297 বয়স : 21 লিঙ্গ : পুৰুষ</p> <p>ফটো উপলব্ধ</p>	<p>771 FCM1288820</p> <p>নাম : মেহাৰ আলী পিতাৰ নাম: হাজৰ আলি ঘৰ নং : 298 বয়স : 58 লিঙ্গ : পুৰুষ</p> <p>ফটো উপলব্ধ</p>
<p>772 FCM1288660</p> <p>নাম : সন্দৰভান স্বামীৰ নাম: নূৰ মহাম্মদ ঘৰ নং : 298 বয়স : 56 লিঙ্গ : মহিলা</p> <p>ফটো উপলব্ধ</p>	<p>773 FCM1288831</p> <p>নাম : কাজভান নেচা স্বামীৰ নাম: মেহাৰ আলি ঘৰ নং : 298 বয়স : 49 লিঙ্গ : মহিলা</p> <p>ফটো উপলব্ধ</p>	<p>774 FCM1288671</p> <p>নাম : সুৰজ আলি পিতাৰ নাম: নূৰ মহাম্মদ ঘৰ নং : 298 বয়স : 39 লিঙ্গ : পুৰুষ</p> <p>ফটো উপলব্ধ</p>
<p>775 FCM1288682</p> <p>নাম : ওমৰ আলী পিতাৰ নাম: নূৰ মহাম্মদ ঘৰ নং : 298 বয়স : 34 লিঙ্গ : পুৰুষ</p> <p>ফটো উপলব্ধ</p>	<p>776 FCM0356964</p> <p>নাম : কাছেদ আলী পিতাৰ নাম: মেহাৰ আলী ঘৰ নং : 298 বয়স : 34 লিঙ্গ : পুৰুষ</p> <p>ফটো উপলব্ধ</p>	<p>777 FCM0016731</p> <p>নাম : ৰাজিনা বেগম স্বামীৰ নাম: সুৰজ আলী ঘৰ নং : 298 বয়স : 31 লিঙ্গ : মহিলা</p> <p>ফটো উপলব্ধ</p>
<p>778 FCM0380055</p> <p>নাম : হালিমা বেগম স্বামীৰ নাম: কাছেদ আলী ঘৰ নং : 298 বয়স : 31 লিঙ্গ : মহিলা</p> <p>ফটো উপলব্ধ</p>	<p>779 FCM0382275</p> <p>নাম : ফুলেছা খাতুন স্বামীৰ নাম: নূৰ মহাম্মদ ঘৰ নং : 298 বয়স : 29 লিঙ্গ : মহিলা</p> <p>ফটো উপলব্ধ</p>	<p>780 FCM0378752</p> <p>নাম : আব্দুল ৰহিম স্বামীৰ নাম: নূৰ মহাম্মদ আলী ঘৰ নং : 298 বয়স : 29 লিঙ্গ : মহিলা</p> <p>ফটো উপলব্ধ</p>

বিধানসভা সমষ্টিৰ নম্বৰ আৰু নাম : 50-মঙলদৈ  
অংশৰ নম্বৰ আৰু নাম : 1-2 নং নন-কে-মাণ্ডৰমাৰী (অংশ)

781	FCM0380733	ফটো উপলব্ধ	782	ECF0162651	ফটো উপলব্ধ	783	FCM2295889	ফটো উপলব্ধ
নাম : আচমত আলী পিতাৰ নাম: মেহাৰ আলী ঘৰ নং : 298 বয়স : 27 লিঙ্গ : পুৰুষ			নাম : কৰিম আলী পিতাৰ নাম: মেহাৰ আলী ঘৰ নং : 298 বয়স : 27 লিঙ্গ : পুৰুষ			নাম : আছফুল নেছা স্বামীৰ নাম: আচমত আলী ঘৰ নং : 298 বয়স : 22 লিঙ্গ : মহিলা		
784	FCM2295897	ফটো উপলব্ধ	785	FCM1288875	ফটো উপলব্ধ	786	FCM1288944	ফটো উপলব্ধ
নাম : মুৰশিদা বেগম স্বামীৰ নাম: কৰিম আলী ঘৰ নং : 298 বয়স : 22 লিঙ্গ : মহিলা			নাম : বুলি নেছা স্বামীৰ নাম: মহম্মদ আলি ঘৰ নং : 299 বয়স : 81 লিঙ্গ : মহিলা			নাম : মাৰফত আলি পিতাৰ নাম: মহম্মদ আলি ঘৰ নং : 299 বয়স : 62 লিঙ্গ : পুৰুষ		
787	FCM1288842	ফটো উপলব্ধ	788	FCM1288955	ফটো উপলব্ধ	789	FCM1288886	ফটো উপলব্ধ
নাম : চক্ৰেল হুছেইন পিতাৰ নাম: আবেদ আলি ঘৰ নং : 299 বয়স : 62 লিঙ্গ : পুৰুষ			নাম : সোনাতান নেছা স্বামীৰ নাম: মাৰফত আলি ঘৰ নং : 299 বয়স : 57 লিঙ্গ : মহিলা			নাম : সুৰজ আলি পিতাৰ নাম: মহম্মদ আলি ঘৰ নং : 299 বয়স : 56 লিঙ্গ : পুৰুষ		
790	FCM1288853	ফটো উপলব্ধ	791	FCM1288900	ফটো উপলব্ধ	792	FCM1288897	ফটো উপলব্ধ
নাম : কাজিতান স্বামীৰ নাম: চক্ৰেল হুছেইন ঘৰ নং : 299 বয়স : 51 লিঙ্গ : মহিলা			নাম : হানিফ আলি পিতাৰ নাম: মহম্মদ আলি ঘৰ নং : 299 বয়স : 49 লিঙ্গ : পুৰুষ			নাম : ছুফিয়া বেগম স্বামীৰ নাম: সুৰজ আলি ঘৰ নং : 299 বয়স : 47 লিঙ্গ : মহিলা		
S 793	FCM1288922	ফটো উপলব্ধ	794	FCM1288911	ফটো উপলব্ধ	S 795	FCM1288933	ফটো উপলব্ধ
নাম : লোকমান আলি পিতাৰ নাম: মহম্মদ আলি ঘৰ নং : 299 বয়স : 47 লিঙ্গ : পুৰুষ			নাম : লাল বিবি খাতুন স্বামীৰ নাম: হানিফ আলি ঘৰ নং : 299 বয়স : 46 লিঙ্গ : মহিলা			নাম : ছুফিয়া খাতুন স্বামীৰ নাম: লোকমান আলি ঘৰ নং : 299 বয়স : 43 লিঙ্গ : মহিলা		
796	FCM1288966	ফটো উপলব্ধ	S 797	FCM1288977	ফটো উপলব্ধ	798	FCM0359893	ফটো উপলব্ধ
নাম : ছেকেন্দাৰ আলি পিতাৰ নাম: মাৰফত আলি ঘৰ নং : 299 বয়স : 39 লিঙ্গ : পুৰুষ			নাম : হবিবৰ বহমান পিতাৰ নাম: মাৰফত আলি ঘৰ নং : 299 বয়স : 37 লিঙ্গ : পুৰুষ			নাম : বেজিয়া বেগম স্বামীৰ নাম: ছেকেন্দাৰ আলি ঘৰ নং : 299 বয়স : 32 লিঙ্গ : মহিলা		
S 799	FCM0375360	ফটো উপলব্ধ	800	FCM0357301	ফটো উপলব্ধ	801	FCM0372607	ফটো উপলব্ধ
নাম : আলোচা বেগম স্বামীৰ নাম: হবিবৰ বহমান আলি ঘৰ নং : 299 বয়স : 31 লিঙ্গ : মহিলা			নাম : আছাদুল্লা সেখ পিতাৰ নাম: ছবেবল হুছেইন ঘৰ নং : 299 বয়স : 28 লিঙ্গ : পুৰুষ			নাম : ছফিকুল ইছলাম পিতাৰ নাম: মহম্মদ আলী ঘৰ নং : 299 বয়স : 28 লিঙ্গ : পুৰুষ		
802	FCM0372615	ফটো উপলব্ধ	803	FCM0372797	ফটো উপলব্ধ	804	FCM2307296	ফটো উপলব্ধ
নাম : ছাহানৰ আলী পিতাৰ নাম: হানিফ আলী ঘৰ নং : 299 বয়স : 28 লিঙ্গ : পুৰুষ			নাম : শ্ৰেৰ আলী পিতাৰ নাম: হানিফ আলী ঘৰ নং : 299 বয়স : 26 লিঙ্গ : পুৰুষ			নাম : উম্মা খাতুন পিতাৰ নাম: সুৰজ আলী ঘৰ নং : 299 বয়স : 25 লিঙ্গ : মহিলা		
805	FCM1352616	ফটো উপলব্ধ	806	FCM2307304	ফটো উপলব্ধ	807	FCM1964824	ফটো উপলব্ধ
নাম : হালিমা বেগম স্বামীৰ নাম: আছাদুল্লা সেখ ঘৰ নং : 299 বয়স : 24 লিঙ্গ : মহিলা			নাম : ছৰমুজ আলী পিতাৰ নাম: সুৰজ আলী ঘৰ নং : 299 বয়স : 23 লিঙ্গ : পুৰুষ			নাম : আনিছুজ জামান পিতাৰ নাম: চক্ৰেল হুছেইন ঘৰ নং : 299 বয়স : 22 লিঙ্গ : পুৰুষ		
S 808	FCM1661289	ফটো উপলব্ধ	809	OIF0132597	ফটো উপলব্ধ	810	FCM1288988	ফটো উপলব্ধ
নাম : ছানোৱাৰ হুছেইন পিতাৰ নাম: লোকমান আলী ঘৰ নং : 299 বয়স : 22 লিঙ্গ : পুৰুষ			নাম : বুৰিনা ইয়াছমিন পিতাৰ নাম: লোকমান আলী ঘৰ নং : 299 ক বয়স : 20 লিঙ্গ : মহিলা			নাম : চলোমা খাতুন স্বামীৰ নাম: আবেদ আলি ঘৰ নং : 300 বয়স : 79 লিঙ্গ : মহিলা		



বিধানসভা সমষ্টিৰ নম্বৰ আৰু নাম : 50-মঙলদৈ  
অংশৰ নম্বৰ আৰু নাম : 1-2 নং নন-কে-মাণ্ডৰমাৰী (অংশ)

811 নাম : আব্দুল ছব্বৰ পিতাৰ নাম: আবেদ আলি ঘৰ নং : 300 বয়স : 49 লিঙ্গ : পুৰুষ	FCM1289016 ফটো উপলব্ধ	812 নাম : মৰিয়ম বেগম স্বামীৰ নাম: ছাইফুল ইছলাম ঘৰ নং : 300 বয়স : 47 লিঙ্গ : মহিলা	FCM1289049 ফটো উপলব্ধ	813 নাম : ছাহেবা খাতুন স্বামীৰ নাম: আব্দুল ছফ্বৰ ঘৰ নং : 300 বয়স : 44 লিঙ্গ : মহিলা	FCM1289027 ফটো উপলব্ধ
814 নাম : ছাইফুল ইছলাম পিতাৰ নাম: আবেদ আলি ঘৰ নং : 300 বয়স : 42 লিঙ্গ : পুৰুষ	FCM1289038 ফটো উপলব্ধ	815 নাম : ছফিকুল আলম পিতাৰ নাম: আব্দুল ছব্বৰ ঘৰ নং : 300 বয়স : 29 লিঙ্গ : পুৰুষ	FCM0003327 ফটো উপলব্ধ	816 নাম : বাজিদুল ইছলাম পিতাৰ নাম: আব্দুল ছব্বৰ ঘৰ নং : 300 বয়স : 25 লিঙ্গ : পুৰুষ	ECF0026153 ফটো উপলব্ধ
817 নাম : বেহেনা খাতুন স্বামীৰ নাম: ছফিকুল আলম ঘৰ নং : 300 বয়স : 21 লিঙ্গ : মহিলা	ECF0116459 ফটো উপলব্ধ	818 নাম : মাহমাদুল হাছান পিতাৰ নাম: ছাইফুল ইছলাম ঘৰ নং : 300 বয়স : 20 লিঙ্গ : পুৰুষ	ECF0107292 ফটো উপলব্ধ	819 নাম : সুমৰ আলি পিতাৰ নাম: কাছিমুদ্দিন ঘৰ নং : 301 বয়স : 59 লিঙ্গ : পুৰুষ	FCM1289061 ফটো উপলব্ধ
820 নাম : শুৰজ আলি পিতাৰ নাম: কাছিমুদ্দিন ঘৰ নং : 301 বয়স : 55 লিঙ্গ : পুৰুষ	FCM1289083 ফটো উপলব্ধ	821 নাম : আজেনা বেগম স্বামীৰ নাম: শুমৰ আলি ঘৰ নং : 301 বয়স : 51 লিঙ্গ : মহিলা	FCM1289072 ফটো উপলব্ধ	822 নাম : আনোৱাৰা বেগম স্বামীৰ নাম: শুৰজ আলি ঘৰ নং : 301 বয়স : 49 লিঙ্গ : মহিলা	FCM1289094 ফটো উপলব্ধ
823 নাম : আজিমুদ্দিন পিতাৰ নাম: ছোমৰ আলি ঘৰ নং : 301 বয়স : 34 লিঙ্গ : পুৰুষ	FCM1289107 ফটো উপলব্ধ	824 নাম : আজাহাৰ আলী পিতাৰ নাম: সুমৰ আলী ঘৰ নং : 301 বয়স : 29 লিঙ্গ : পুৰুষ	FCM1610252 ফটো উপলব্ধ	825 নাম : বাহাতন নেছা স্বামীৰ নাম: আজিমুদ্দিন আলী ঘৰ নং : 301 বয়স : 28 লিঙ্গ : মহিলা	FCM0376574 ফটো উপলব্ধ
826 নাম : ছামিৰন বেগম স্বামীৰ নাম: আজাহাৰ আলী ঘৰ নং : 301 বয়স : 23 লিঙ্গ : মহিলা	FCM1617430 ফটো উপলব্ধ	827 নাম : আনোৱাৰা হুছেইন পিতাৰ নাম: সুৰুজ আলি ঘৰ নং : 301 বয়স : 22 লিঙ্গ : পুৰুষ	ECF0079798 ফটো উপলব্ধ	828 নাম : গাজীউৰ ৰহমান পিতাৰ নাম: কাছিমুদ্দিন ঘৰ নং : 303 বয়স : 74 লিঙ্গ : পুৰুষ	FCM1289118 ফটো উপলব্ধ
829 নাম : নলীতন নেছা স্বামীৰ নাম: গাজীউৰ ৰহমান ঘৰ নং : 303 বয়স : 59 লিঙ্গ : মহিলা	FCM1289129 ফটো উপলব্ধ	830 নাম : ছায়েদ আলী পিতাৰ নাম: গাজীউৰ ৰহমান ঘৰ নং : 303 বয়স : 46 লিঙ্গ : পুৰুষ	FCM0016733 ফটো উপলব্ধ	831 নাম : নুৰ আলি পিতাৰ নাম: গাজীউৰ ৰহমান ঘৰ নং : 303 বয়স : 39 লিঙ্গ : পুৰুষ	FCM1289130 ফটো উপলব্ধ
832 নাম : নুৰজামাল পিতাৰ নাম: গাজীউৰ ৰহমান ঘৰ নং : 303 বয়স : 32 লিঙ্গ : পুৰুষ	FCM0016734 ফটো উপলব্ধ	833 নাম : আনজোৱাৰা বেগম স্বামীৰ নাম: নুৰ আলী ঘৰ নং : 303 বয়স : 30 লিঙ্গ : মহিলা	FCM2233343 ফটো উপলব্ধ	834 নাম : চন্দ্ৰ ভান স্বামীৰ নাম: হামিদ আলী ঘৰ নং : 303 বয়স : 29 লিঙ্গ : মহিলা	FCM0381723 ফটো উপলব্ধ
835 নাম : নুৰ হুছেইন পিতাৰ নাম: গাজীউৰ ৰহমান ঘৰ নং : 303 বয়স : 26 লিঙ্গ : পুৰুষ	FCM2312684 ফটো উপলব্ধ	S 836 নাম : মতলেব আলী পিতাৰ নাম: হুজুৰত আলী ঘৰ নং : 303 বয়স : 21 লিঙ্গ : পুৰুষ	OIF0049973 ফটো উপলব্ধ	837 নাম : সংসেৰ আলী পিতাৰ নাম: কাদিম আলি ঘৰ নং : 304 বয়স : 84 লিঙ্গ : পুৰুষ	FCM1289141 ফটো উপলব্ধ
838 নাম : আমেলা খাতুন স্বামীৰ নাম: সংসেৰ আলি ঘৰ নং : 304 বয়স : 64 লিঙ্গ : মহিলা	FCM1289152 ফটো উপলব্ধ	839 নাম : বান্ধাৰ আলী পিতাৰ নাম: সংসেৰ আলি ঘৰ নং : 304 বয়স : 51 লিঙ্গ : পুৰুষ	FCM1289163 ফটো উপলব্ধ	840 নাম : আব্দুল কলাম পিতাৰ নাম: সংসেৰ আলি ঘৰ নং : 304 বয়স : 47 লিঙ্গ : পুৰুষ	FCM1289174 ফটো উপলব্ধ



841 নাম : আঃ কাদিৰ পিতাৰ নাম: সংসেৰ আলি ঘৰ নং : 304 বয়স : 45 লিঙ্গ : পুৰুষ	FCM1289196 ফটো উপলব্ধ	842 নাম : তাৰাভান স্বামীৰ নাম: বাক্কাৰ আলী ঘৰ নং : 304 বয়স : 44 লিঙ্গ : মহিলা	FCM1289185 ফটো উপলব্ধ	843 নাম : কাজিৰন স্বামীৰ নাম: আব্দুল কালাম ঘৰ নং : 304 বয়স : 39 লিঙ্গ : মহিলা	FCM0016735 ফটো উপলব্ধ
844 নাম : ছোৰতন নেছা স্বামীৰ নাম: আব্দুল কাদিৰ ঘৰ নং : 304 বয়স : 36 লিঙ্গ : মহিলা	FCM0016736 ফটো উপলব্ধ	845 নাম : বাদশ্বা আলী পিতাৰ নাম: সংসেৰ আলী ঘৰ নং : 304 বয়স : 31 লিঙ্গ : পুৰুষ	FCM0365783 ফটো উপলব্ধ	846 নাম : অজুফা খাতুন স্বামীৰ নাম: আলী ঘৰ নং : 304 বয়স : 27 লিঙ্গ : মহিলা	ECF0119008 ফটো উপলব্ধ
847 নাম : আকলিমা খাতুন স্বামীৰ নাম: বাদশ্বা আলী ঘৰ নং : 304 বয়স : 26 লিঙ্গ : মহিলা	FCM0375394 ফটো উপলব্ধ	848 নাম : শ্বেখ ফৰিদ্ পিতাৰ নাম: বাক্কাৰ আলী ঘৰ নং : 304 বয়স : 26 লিঙ্গ : পুৰুষ	FCM0420224 ফটো উপলব্ধ	849 নাম : মঃ হানিফ আলী পিতাৰ নাম: বাক্কাৰ আলী ঘৰ নং : 304 বয়স : 23 লিঙ্গ : পুৰুষ	ECF0017012 ফটো উপলব্ধ
850 নাম : ছাইফল পিতাৰ নাম: মুছলিম আলী ঘৰ নং : 304 বয়স : 22 লিঙ্গ : পুৰুষ	FCM2292175 ফটো উপলব্ধ	851 নাম : ফিৰোজা বেগম স্বামীৰ নাম: সেখ ফৰিদ্ ঘৰ নং : 304 বয়স : 22 লিঙ্গ : মহিলা	ECF0131821 ফটো উপলব্ধ	852 নাম : ছাদেক আলী পিতাৰ নাম: ওচমান আলি ঘৰ নং : 305 বয়স : 69 লিঙ্গ : পুৰুষ	FCM1289209 ফটো উপলব্ধ
853 নাম : জমীলা খাতুন স্বামীৰ নাম: ছাদেক আলি ঘৰ নং : 305 বয়স : 64 লিঙ্গ : মহিলা	FCM1289210 ফটো উপলব্ধ	S 854 নাম : ফুল সেখ পিতাৰ নাম: ছাদেক আলি ঘৰ নং : 305 বয়স : 44 লিঙ্গ : পুৰুষ	FCM1289221 ফটো উপলব্ধ	S 855 নাম : মনোৱাৰা বেগম স্বামীৰ নাম: ফুল সেখ ঘৰ নং : 305 বয়স : 44 লিঙ্গ : মহিলা	FCM1289232 ফটো উপলব্ধ
856 নাম : জমিৰদ্দিন পিতাৰ নাম: ছাদেক আলি ঘৰ নং : 305 বয়স : 39 লিঙ্গ : পুৰুষ	FCM1289243 ফটো উপলব্ধ	857 নাম : ছমিৰ আলী পিতাৰ নাম: ছাদেক আলী ঘৰ নং : 305 বয়স : 38 লিঙ্গ : পুৰুষ	FCM0016737 ফটো উপলব্ধ	858 নাম : ছাবৰ আলী পিতাৰ নাম: ছাদেক আলী ঘৰ নং : 305 বয়স : 27 লিঙ্গ : পুৰুষ	FCM0237875 ফটো উপলব্ধ
859 নাম : মইফল নেছা স্বামীৰ নাম: ছমিৰ আলী ঘৰ নং : 305 বয়স : 26 লিঙ্গ : মহিলা	FCM0237909 ফটো উপলব্ধ	860 নাম : অমিলে খাতুন স্বামীৰ নাম: জমিৰ উদ্দিন ঘৰ নং : 305 বয়স : 26 লিঙ্গ : মহিলা	FCM0381681 ফটো উপলব্ধ	861 নাম : ছিবেৰ আলী পিতাৰ নাম: ছাদেক আলী ঘৰ নং : 305 বয়স : 26 লিঙ্গ : পুৰুষ	FCM0617175 ফটো উপলব্ধ
S 862 নাম : মফিদল ইছলাম পিতাৰ নাম: ফুল সেখ ঘৰ নং : 305 বয়স : 26 লিঙ্গ : পুৰুষ	ECF0130559 ফটো উপলব্ধ	863 নাম : মৰিওম স্বামীৰ নাম: ছাবৰ আলী ঘৰ নং : 305 বয়স : 25 লিঙ্গ : মহিলা	FCM1283944 ফটো উপলব্ধ	864 নাম : জমীলা খাতুন স্বামীৰ নাম: জয়নাল আবদিন ঘৰ নং : 306 বয়স : 74 লিঙ্গ : মহিলা	FCM1289265 ফটো উপলব্ধ
865 নাম : আব্দুল জলিল পিতাৰ নাম: জয়নাল আবদিন ঘৰ নং : 306 বয়স : 59 লিঙ্গ : পুৰুষ	FCM1289276 ফটো উপলব্ধ	866 নাম : খলিলুৰ ৰহমান পিতাৰ নাম: জয়নাল আবদিন ঘৰ নং : 306 বয়স : 54 লিঙ্গ : পুৰুষ	FCM1289298 ফটো উপলব্ধ	867 নাম : জয়তান নেছা স্বামীৰ নাম: আব্দুল জলিল ঘৰ নং : 306 বয়স : 54 লিঙ্গ : মহিলা	FCM1289287 ফটো উপলব্ধ
868 নাম : জবদুল হক পিতাৰ নাম: জয়নাল আবদিন ঘৰ নং : 306 বয়স : 49 লিঙ্গ : পুৰুষ	FCM1289312 ফটো উপলব্ধ	869 নাম : ছবিতন নেছা স্বামীৰ নাম: জবদুল হক ঘৰ নং : 306 বয়স : 49 লিঙ্গ : মহিলা	FCM0016739 ফটো উপলব্ধ	870 নাম : জালালউদ্দিন পিতাৰ নাম: জয়নাল আবদিন ঘৰ নং : 306 বয়স : 47 লিঙ্গ : পুৰুষ	FCM1289323 ফটো উপলব্ধ



871 নাম : চাইমালা স্বামীৰ নাম : খালিলুৰ বহমান ঘৰ নং : 306 বয়স : 47 লিঙ্গ : মহিলা	FCM1289301 ফটো উপলব্ধ	872 নাম : মাজেদা বেগম স্বামীৰ নাম : জালালউদ্দিন ঘৰ নং : 306 বয়স : 39 লিঙ্গ : মহিলা	FCM1289334 ফটো উপলব্ধ	873 নাম : হাছেম আলী পিতাৰ নাম : জয়নাল আবদিন ঘৰ নং : 306 বয়স : 38 লিঙ্গ : পুৰুষ	FCM0016738 ফটো উপলব্ধ
874 নাম : ছৈয়দ আলী পিতাৰ নাম : জয়নাল আবদিন ঘৰ নং : 306 বয়স : 37 লিঙ্গ : পুৰুষ	FCM0016740 ফটো উপলব্ধ	875 নাম : মাবিয়া খাতুন স্বামীৰ নাম : ছিদ্দিক আলী ঘৰ নং : 306 বয়স : 34 লিঙ্গ : মহিলা	FCM0376020 ফটো উপলব্ধ	876 নাম : হালিমা বেগম স্বামীৰ নাম : ছাইদুৰ বহমান ঘৰ নং : 306 বয়স : 31 লিঙ্গ : মহিলা	FCM0360040 ফটো উপলব্ধ
877 নাম : হাবিজা খাতুন স্বামীৰ নাম : ছৈয়দ আলী ঘৰ নং : 306 বয়স : 31 লিঙ্গ : মহিলা	FCM0016741 ফটো উপলব্ধ	878 নাম : ছাইদুৰ বহমান পিতাৰ নাম : জয়নাল আবদিন ঘৰ নং : 306 বয়স : 30 লিঙ্গ : পুৰুষ	FCM0238246 ফটো উপলব্ধ	879 নাম : জুমান আলী পিতাৰ নাম : আব্দুল জলিল ঘৰ নং : 306 বয়স : 29 লিঙ্গ : পুৰুষ	FCM0519173 ফটো উপলব্ধ
880 নাম : সাজাহান আলী পিতাৰ নাম : খালিলুৰ বহমান ঘৰ নং : 306 বয়স : 29 লিঙ্গ : পুৰুষ	ECF0170027 ফটো উপলব্ধ	881 নাম : ছবিকুল ইছলাম পিতাৰ নাম : জবদুল হক ঘৰ নং : 306 বয়স : 27 লিঙ্গ : পুৰুষ	FCM0525832 ফটো উপলব্ধ	882 নাম : গুলাফ হুছেইন পিতাৰ নাম : জালালউদ্দিন ঘৰ নং : 306 বয়স : 26 লিঙ্গ : পুৰুষ	ECF0151621 ফটো উপলব্ধ
883 নাম : লাইলি বেগম স্বামীৰ নাম : জুমান আলী ঘৰ নং : 306 বয়স : 25 লিঙ্গ : মহিলা	FCM1913524 ফটো উপলব্ধ	884 নাম : ছোবাহান আলী পিতাৰ নাম : খালিলুৰ বহমান ঘৰ নং : 306 বয়স : 25 লিঙ্গ : পুৰুষ	ECF0131094 ফটো উপলব্ধ	885 নাম : মহিৰ আলী পিতাৰ নাম : জালালউদ্দিন ঘৰ নং : 306 বয়স : 24 লিঙ্গ : পুৰুষ	ECF0151613 ফটো উপলব্ধ
886 নাম : ওচমান আলী পিতাৰ নাম : খালিলুৰ বহমান ঘৰ নং : 306 বয়স : 22 লিঙ্গ : পুৰুষ	ECF0131052 ফটো উপলব্ধ	887 নাম : বহমান আলী পিতাৰ নাম : আফজল হক ঘৰ নং : 307 বয়স : 69 লিঙ্গ : পুৰুষ	FCM1289356 ফটো উপলব্ধ	888 নাম : ইনছান আলি পিতাৰ নাম : আফজল হক ঘৰ নং : 307 বয়স : 67 লিঙ্গ : পুৰুষ	FCM1289378 ফটো উপলব্ধ
889 নাম : জৰিনা বেগম স্বামীৰ নাম : বহমান আলি ঘৰ নং : 307 বয়স : 64 লিঙ্গ : মহিলা	FCM1289367 ফটো উপলব্ধ	S 890 নাম : ইদ্ৰিচ আলি পিতাৰ নাম : আফজল হক ঘৰ নং : 307 বয়স : 54 লিঙ্গ : পুৰুষ	FCM1289390 ফটো উপলব্ধ	891 নাম : বহমত আলি পিতাৰ নাম : আফজল হক ঘৰ নং : 307 বয়স : 48 লিঙ্গ : পুৰুষ	FCM1289414 ফটো উপলব্ধ
892 নাম : আজিতান স্বামীৰ নাম : ইদ্দীছ আলি ঘৰ নং : 307 বয়স : 44 লিঙ্গ : মহিলা	FCM1289403 ফটো উপলব্ধ	893 নাম : নাজিমা খাতুন স্বামীৰ নাম : বহমত আলী ঘৰ নং : 307 বয়স : 26 লিঙ্গ : মহিলা	FCM0375543 ফটো উপলব্ধ	S 894 নাম : জবেদা খাতুন স্বামীৰ নাম : আফজল হক ঘৰ নং : 308 বয়স : 89 লিঙ্গ : মহিলা	FCM1289436 ফটো উপলব্ধ
895 নাম : জবেদ আলি পিতাৰ নাম : আজিজল হক ঘৰ নং : 308 বয়স : 64 লিঙ্গ : পুৰুষ	FCM1289447 ফটো উপলব্ধ	896 নাম : জব্বাফুল নেছা স্বামীৰ নাম : জবেদ আলি ঘৰ নং : 308 বয়স : 59 লিঙ্গ : মহিলা	FCM1289458 ফটো উপলব্ধ	897 নাম : জামাত আলি পিতাৰ নাম : আজিজল হক ঘৰ নং : 308 বয়স : 57 লিঙ্গ : পুৰুষ	FCM1289469 ফটো উপলব্ধ
898 নাম : চাহেৰা বেগম স্বামীৰ নাম : জামাত আলি ঘৰ নং : 308 বয়স : 54 লিঙ্গ : মহিলা	FCM1289470 ফটো উপলব্ধ	899 নাম : আলী হুছেইন পিতাৰ নাম : আজিজল হক ঘৰ নং : 308 বয়স : 49 লিঙ্গ : পুৰুষ	FCM1289481 ফটো উপলব্ধ	S 900 নাম : ইবেৰা খাতুন স্বামীৰ নাম : আলী হুছেইন ঘৰ নং : 308 বয়স : 45 লিঙ্গ : মহিলা	FCM1289492 ফটো উপলব্ধ



901 নাম : জয়নাল আবেদিন পিতাৰ নাম: জবেদ আলি ঘৰ নং : 308 বয়স : 33 লিঙ্গ : পুৰুষ	FCM1289505 ফটো উপলব্ধ	902 নাম : বিল্লাল হুছেইন পিতাৰ নাম: জবেদ আলী ঘৰ নং : 308 বয়স : 28 লিঙ্গ : পুৰুষ	FCM0601971 ফটো উপলব্ধ	903 নাম : এছমিনা খাতুন স্বামীৰ নাম: জয়নাল ঘৰ নং : 308 বয়স : 25 লিঙ্গ : মহিলা	ECF0113175 ফটো উপলব্ধ
904 নাম : আব্ব হিদ্দিক পিতাৰ নাম: জবেদ ঘৰ নং : 308 বয়স : 24 লিঙ্গ : পুৰুষ	ECF0114603 ফটো উপলব্ধ	905 নাম : মাছুমা খাতুন স্বামীৰ নাম: তেইবব আলী ঘৰ নং : 308 বয়স : 23 লিঙ্গ : মহিলা	ECF0177600 ফটো উপলব্ধ	906 নাম : আব্ব তাৰেব আলী পিতাৰ নাম: জবেদ ঘৰ নং : 308 বয়স : 22 লিঙ্গ : পুৰুষ	ECF0114611 ফটো উপলব্ধ
907 নাম : আঃ জলীল পিতাৰ নাম: আজগৰ আলি ঘৰ নং : 309 বয়স : 59 লিঙ্গ : পুৰুষ	FCM1289538 ফটো উপলব্ধ	908 নাম : আমিৰ হুছেইন পিতাৰ নাম: আজগৰ আলি ঘৰ নং : 309 বয়স : 49 লিঙ্গ : পুৰুষ	FCM1289550 ফটো উপলব্ধ	909 নাম : ছামীৰন নেছা স্বামীৰ নাম: আঃ জলীল ঘৰ নং : 309 বয়স : 49 লিঙ্গ : মহিলা	FCM1289549 ফটো উপলব্ধ
910 নাম : মনোৱাৰা স্বামীৰ নাম: আমিৰ হুছেইন ঘৰ নং : 309 বয়স : 41 লিঙ্গ : মহিলা	FCM1289561 ফটো উপলব্ধ	911 নাম : আঃ খলিল পিতাৰ নাম: আজগড় আলি ঘৰ নং : 309 বয়স : 37 লিঙ্গ : পুৰুষ	FCM1289572 ফটো উপলব্ধ	912 নাম : ফাতেমা খাতুন স্বামীৰ নাম: আব্দুল খলিল ঘৰ নং : 309 বয়স : 30 লিঙ্গ : মহিলা	FCM0377044 ফটো উপলব্ধ
913 নাম : মেছ আলী পিতাৰ নাম: সমতুল্লা ঘৰ নং : 310 বয়স : 59 লিঙ্গ : পুৰুষ	FCM1289583 ফটো উপলব্ধ	914 নাম : আমিছা খাতুন স্বামীৰ নাম: মেছ আলী ঘৰ নং : 310 বয়স : 49 লিঙ্গ : মহিলা	FCM1289594 ফটো উপলব্ধ	915 নাম : আচমত আলী পিতাৰ নাম: মেছ আলী ঘৰ নং : 310 বয়স : 30 লিঙ্গ : পুৰুষ	FCM2233218 ফটো উপলব্ধ
916 নাম : আহমেদ আলী পিতাৰ নাম: মেছ আলী ঘৰ নং : 310 বয়স : 27 লিঙ্গ : পুৰুষ	FCM1661503 ফটো উপলব্ধ	917 নাম : ইলিমা বেগম স্বামীৰ নাম: আছমত আলী ঘৰ নং : 310 বয়স : 24 লিঙ্গ : মহিলা	FCM1660901 ফটো উপলব্ধ	918 নাম : মৰ্জিনা বেগম স্বামীৰ নাম: আহমেদ ঘৰ নং : 310 বয়স : 20 লিঙ্গ : মহিলা	ECF0117739 ফটো উপলব্ধ
919 নাম : আঃ হামিদ পিতাৰ নাম: সংচেষ আলি ঘৰ নং : 311 বয়স : 59 লিঙ্গ : পুৰুষ	FCM1289641 ফটো উপলব্ধ	920 নাম : আলোছা খাতুন স্বামীৰ নাম: হাচমত আলি ঘৰ নং : 311 বয়স : 59 লিঙ্গ : মহিলা	FCM1289630 ফটো উপলব্ধ	921 নাম : জৰিমন নেছা স্বামীৰ নাম: আব্দুল হামিদ ঘৰ নং : 311 বয়স : 54 লিঙ্গ : মহিলা	FCM1289652 ফটো উপলব্ধ
922 নাম : চাবেদ আলি পিতাৰ নাম: সংচেষ আলি ঘৰ নং : 311 বয়স : 52 লিঙ্গ : পুৰুষ	FCM1289663 ফটো উপলব্ধ	923 নাম : ছামিজল হক পিতাৰ নাম: সংচেষ আলি ঘৰ নং : 311 বয়স : 49 লিঙ্গ : পুৰুষ	FCM1289685 ফটো উপলব্ধ	924 নাম : আব্দুল বাতেন পিতাৰ নাম: সংসেষ আলী ঘৰ নং : 311 বয়স : 44 লিঙ্গ : পুৰুষ	FCM1289674 ফটো উপলব্ধ
925 নাম : সাইজান বেগম স্বামীৰ নাম: চাবেদ আলী ঘৰ নং : 311 বয়স : 39 লিঙ্গ : মহিলা	FCM1289709 ফটো উপলব্ধ	926 নাম : আব্দুল মুন্নাফ পিতাৰ নাম: সংসেষ আলী ঘৰ নং : 311 বয়স : 39 লিঙ্গ : পুৰুষ	FCM1289696 ফটো উপলব্ধ	927 নাম : আমেনা বেগম স্বামীৰ নাম: আব্দুল বাতেন ঘৰ নং : 311 বয়স : 37 লিঙ্গ : মহিলা	FCM1289721 ফটো উপলব্ধ
928 নাম : হাসিৰন নেছা স্বামীৰ নাম: ছামিজল হক ঘৰ নং : 311 বয়স : 35 লিঙ্গ : মহিলা	FCM1289710 ফটো উপলব্ধ	929 নাম : ছলেমা বেগম স্বামীৰ নাম: আব্দুল মুন্নাফ ঘৰ নং : 311 বয়স : 34 লিঙ্গ : মহিলা	FCM1289732 ফটো উপলব্ধ	930 নাম : বাছেদ আলী পিতাৰ নাম: ছামিজল হক ঘৰ নং : 311 বয়স : 24 লিঙ্গ : পুৰুষ	FCM1777051 ফটো উপলব্ধ



বিধানসভা সমষ্টিৰ নম্বৰ আৰু নাম : 50-মঙলদৈ  
অংশৰ নম্বৰ আৰু নাম : 1-2 নং নন-কে-মাণ্ডৰমাৰী (অংশ)

931	ECF0150276	নাম : আমজাদ আলী পিতাৰ নাম: ছামিজল হক ঘৰ নং : 311 বয়স : 22 লিঙ্গ : পুৰুষ	ফটো উপলব্ধ	932	FCM1289743	নাম : দুলজান নেছা স্বামীৰ নাম: মজা সেখ ঘৰ নং : 312 বয়স : 84 লিঙ্গ : মহিলা	ফটো উপলব্ধ	S 933	FCM1289754	নাম : আমেনা খাতুন স্বামীৰ নাম: মজা সেখ ঘৰ নং : 312 বয়স : 79 লিঙ্গ : মহিলা	ফটো উপলব্ধ
934	FCM1289765	নাম : ফকিৰ আলি পিতাৰ নাম: মজা সেখ ঘৰ নং : 312 বয়স : 51 লিঙ্গ : পুৰুষ	ফটো উপলব্ধ	935	FCM1289776	নাম : ছবীয়া খাতুন স্বামীৰ নাম: ফকিৰ আলি ঘৰ নং : 312 বয়স : 44 লিঙ্গ : মহিলা	ফটো উপলব্ধ	936	FCM1289787	নাম : মক্ৰুৰ আলি পিতাৰ নাম: মজা সেখ ঘৰ নং : 312 বয়স : 39 লিঙ্গ : পুৰুষ	ফটো উপলব্ধ
937	FCM0016743	নাম : মহাজ্জল হক পিতাৰ নাম: মজাহাৰ আলী ঘৰ নং : 312 বয়স : 31 লিঙ্গ : পুৰুষ	ফটো উপলব্ধ	938	FCM0379982	নাম : জেছমিনা খাতুন স্বামীৰ নাম: মহাজ্জল হক ঘৰ নং : 312 বয়স : 26 লিঙ্গ : মহিলা	ফটো উপলব্ধ	939	ECF0122549	নাম : ছফিকুল ইছলাম পিতাৰ নাম: ফকিৰ আলী ঘৰ নং : 312 বয়স : 22 লিঙ্গ : পুৰুষ	ফটো উপলব্ধ
940	FCM1290660	নাম : কবীমন নেছা স্বামীৰ নাম: তছলীমুদ্দিন ঘৰ নং : 313 বয়স : 66 লিঙ্গ : মহিলা	ফটো উপলব্ধ	941	FCM1289801	নাম : আলী হুচেন পিতাৰ নাম: চালামুদ্দিন ঘৰ নং : 313 বয়স : 59 লিঙ্গ : পুৰুষ	ফটো উপলব্ধ	942	FCM1289823	নাম : ছাইদুৰ বহমান পিতাৰ নাম: আলী হুছেইন ঘৰ নং : 313 বয়স : 33 লিঙ্গ : পুৰুষ	ফটো উপলব্ধ
943	FCM2233252	নাম : ফিৰোজা খাতুন স্বামীৰ নাম: ছাইদুৰ বহমান ঘৰ নং : 313 বয়স : 31 লিঙ্গ : মহিলা	ফটো উপলব্ধ	944	FCM0014597	নাম : ছালেহা খাতুন স্বামীৰ নাম: মক্ৰুৰ আলি ঘৰ নং : 313 বয়স : 29 লিঙ্গ : মহিলা	ফটো উপলব্ধ	945	FCM0381434	নাম : আকলীমা খাতুন স্বামীৰ নাম: আলী হুচেন ঘৰ নং : 313 বয়স : 27 লিঙ্গ : মহিলা	ফটো উপলব্ধ
946	FCM1289856	নাম : মতলেব আলী পিতাৰ নাম: কেৰামত ঘৰ নং : 315 বয়স : 64 লিঙ্গ : পুৰুষ	ফটো উপলব্ধ	947	FCM1289867	নাম : আনোৱাৰা বেগম স্বামীৰ নাম: মতলেব আলী ঘৰ নং : 315 বয়স : 57 লিঙ্গ : মহিলা	ফটো উপলব্ধ	948	FCM1289878	নাম : আইনুল হক পিতাৰ নাম: মতলেপ ঘৰ নং : 315 বয়স : 41 লিঙ্গ : পুৰুষ	ফটো উপলব্ধ
949	FCM1289845	নাম : মইনুল হক পিতাৰ নাম: মতলেব আলি ঘৰ নং : 315 বয়স : 35 লিঙ্গ : পুৰুষ	ফটো উপলব্ধ	950	FCM1289834	নাম : ছবেদা খাতুন স্বামীৰ নাম: আইনুল হক ঘৰ নং : 315 বয়স : 34 লিঙ্গ : মহিলা	ফটো উপলব্ধ	951	FCM0375451	নাম : আব্দুল কাদিৰ পিতাৰ নাম: মতলেব আলী ঘৰ নং : 315 বয়স : 28 লিঙ্গ : পুৰুষ	ফটো উপলব্ধ
952	FCM1884311	নাম : কৰিমা খাতুন পিতাৰ নাম: জয়নাল আবদিন ঘৰ নং : 315 বয়স : 27 লিঙ্গ : মহিলা	ফটো উপলব্ধ	953	FCM1289890	নাম : চালেহা খাতুন স্বামীৰ নাম: ইয়াকুব আলি ঘৰ নং : 316 বয়স : 64 লিঙ্গ : মহিলা	ফটো উপলব্ধ	954	FCM1289903	নাম : ছলেমান আলি পিতাৰ নাম: ইয়াকুব আলি ঘৰ নং : 316 বয়স : 49 লিঙ্গ : পুৰুষ	ফটো উপলব্ধ
955	FCM1289914	নাম : ছাহাৰা বেগম স্বামীৰ নাম: ছলেমান আলি ঘৰ নং : 316 বয়স : 39 লিঙ্গ : মহিলা	ফটো উপলব্ধ	956	FCM1289925	নাম : ছৈদুৰ বহমান পিতাৰ নাম: ইয়াকুব আলী ঘৰ নং : 316 বয়স : 37 লিঙ্গ : পুৰুষ	ফটো উপলব্ধ	957	FCM1289936	নাম : ছফিকুল ইছলাম পিতাৰ নাম: ইয়াকুব আলি ঘৰ নং : 316 বয়স : 33 লিঙ্গ : পুৰুষ	ফটো উপলব্ধ
958	FCM0016744	নাম : ছাহে আহমেদ পিতাৰ নাম: ইয়াকুব আলী ঘৰ নং : 316 বয়স : 31 লিঙ্গ : পুৰুষ	ফটো উপলব্ধ	959	FCM0016745	নাম : সহৰভান বেগম স্বামীৰ নাম: ছৈদুৰ বহমান ঘৰ নং : 316 বয়স : 30 লিঙ্গ : মহিলা	ফটো উপলব্ধ	960	ECF0148148	নাম : ছলেমা খাতুন স্বামীৰ নাম: ছাহে আহমেদ ঘৰ নং : 316 বয়স : 24 লিঙ্গ : মহিলা	ফটো উপলব্ধ



961 নাম : দিলদাৰ আলী পিতাৰ নাম: মজা সেখ ঘৰ নং : 317 বয়স : 64 লিঙ্গ : পুৰুষ	FCM1289958 ফটো উপলব্ধ	962 নাম : বাহাৰ আলি পিতাৰ নাম: মাজা সেখ ঘৰ নং : 317 বয়স : 59 লিঙ্গ : পুৰুষ	FCM1289992 ফটো উপলব্ধ	963 নাম : আমীৰন নেছা স্বামীৰ নাম: দিলদাৰ আলি ঘৰ নং : 317 বয়স : 57 লিঙ্গ : মহিলা	FCM1289969 ফটো উপলব্ধ
964 নাম : মমিৰন বেওৱা স্বামীৰ নাম: কদুচ আলি ঘৰ নং : 317 বয়স : 57 লিঙ্গ : মহিলা	FCM1290079 ফটো উপলব্ধ	965 নাম : আমিৰন নেছা স্বামীৰ নাম: বাহাৰ আলি ঘৰ নং : 317 বয়স : 54 লিঙ্গ : মহিলা	FCM1290002 ফটো উপলব্ধ	966 নাম : ইদ্রিচ আলি পিতাৰ নাম: ফইজুদ্দিন ঘৰ নং : 317 বয়স : 52 লিঙ্গ : পুৰুষ	FCM1290057 ফটো উপলব্ধ
967 নাম : বাহাজুদ্দিন পিতাৰ নাম: মজা সেখ ঘৰ নং : 317 বয়স : 44 লিঙ্গ : পুৰুষ	FCM1289970 ফটো উপলব্ধ	968 নাম : মনোৱাৰা স্বামীৰ নাম: বাহাজুদ্দিন ঘৰ নং : 317 বয়স : 39 লিঙ্গ : মহিলা	FCM1289981 ফটো উপলব্ধ	969 নাম : আমিজল হক পিতাৰ নাম: দিলদাৰ ঘৰ নং : 317 বয়স : 39 লিঙ্গ : পুৰুষ	FCM1290013 ফটো উপলব্ধ
970 নাম : আমিছা খাতুন স্বামীৰ নাম: আমিজল হক ঘৰ নং : 317 বয়স : 32 লিঙ্গ : মহিলা	FCM1289947 ফটো উপলব্ধ	971 নাম : জামিজল হক পিতাৰ নাম: দিলদাৰ আলী ঘৰ নং : 317 বয়স : 28 লিঙ্গ : পুৰুষ	FCM0379032 ফটো উপলব্ধ	972 নাম : মমেনা খাতুন স্বামীৰ নাম: ইদ্রিচ আলি ঘৰ নং : 319 বয়স : 54 লিঙ্গ : মহিলা	FCM1290068 ফটো উপলব্ধ
973 নাম : আহেলা খাতুন স্বামীৰ নাম: আহাদ আলী ঘৰ নং : 319 বয়স : 43 লিঙ্গ : মহিলা	FCM0380139 ফটো উপলব্ধ	974 নাম : মমিন আলী পিতাৰ নাম: কদুছ আলী ঘৰ নং : 319 বয়স : 36 লিঙ্গ : পুৰুষ	FCM1297638 ফটো উপলব্ধ	975 নাম : বাবল আলী পিতাৰ নাম: কব্বাত আলী ঘৰ নং : 319 বয়স : 32 লিঙ্গ : পুৰুষ	FCM0245217 ফটো উপলব্ধ
976 নাম : ছকিনা খাতুন স্বামীৰ নাম: কলিম আলী ঘৰ নং : 319 বয়স : 30 লিঙ্গ : মহিলা	FCM0380006 ফটো উপলব্ধ	977 নাম : কলিম আলী পিতাৰ নাম: কব্বাত ঘৰ নং : 319 বয়স : 30 লিঙ্গ : পুৰুষ	FCM0016746 ফটো উপলব্ধ	978 নাম : আৰজিনা বেগম স্বামীৰ নাম: কতুব উদ্দিন ঘৰ নং : 319 বয়স : 30 লিঙ্গ : মহিলা	FCM0647511 ফটো উপলব্ধ
979 নাম : হাছিনা খাতুন স্বামীৰ নাম: মমিন আলী ঘৰ নং : 319 বয়স : 28 লিঙ্গ : মহিলা	FCM0375402 ফটো উপলব্ধ	980 নাম : কতুব উদ্দিন পিতাৰ নাম: ইদ্রিচ আলী ঘৰ নং : 319 বয়স : 27 লিঙ্গ : পুৰুষ	FCM0379016 ফটো উপলব্ধ	981 নাম : মিজানুৰ ৰহমান পিতাৰ নাম: ইদ্রিছ আলী ঘৰ নং : 319 বয়স : 24 লিঙ্গ : পুৰুষ	FCM1963222 ফটো উপলব্ধ
982 নাম : আজতান নেছা স্বামীৰ নাম: বাদসা আলি ঘৰ নং : 320 বয়স : 51 লিঙ্গ : মহিলা	FCM1290115 ফটো উপলব্ধ	983 নাম : আমিৰ হামজা পিতাৰ নাম: বাদশা আলী ঘৰ নং : 320 বয়স : 33 লিঙ্গ : পুৰুষ	FCM1290126 ফটো উপলব্ধ	984 নাম : আবু চালাম পিতাৰ নাম: বাদশাহ আলী ঘৰ নং : 320 বয়স : 29 লিঙ্গ : পুৰুষ	FCM0246595 ফটো উপলব্ধ
985 নাম : আজমল হক পিতাৰ নাম: বাদশাহ আলী ঘৰ নং : 320 বয়স : 27 লিঙ্গ : পুৰুষ	FCM0246678 ফটো উপলব্ধ	986 নাম : মিজানুৰ ৰহমান পিতাৰ নাম: ইদ্রিছ আলী ঘৰ নং : 320 বয়স : 25 লিঙ্গ : পুৰুষ	FCM2314243 ফটো উপলব্ধ	987 নাম : ৰপতান বেগম স্বামীৰ নাম: আজমল হক ঘৰ নং : 320 বয়স : 25 লিঙ্গ : মহিলা	ECF0285445 ফটো উপলব্ধ
988 নাম : কমলা খাতুন স্বামীৰ নাম: আবু চালাম ঘৰ নং : 320 বয়স : 21 লিঙ্গ : মহিলা	OIF0139311 ফটো উপলব্ধ	989 নাম : আছাতুল্লাহ হক পিতাৰ নাম: বাদশাহ আলী ঘৰ নং : 320 বয়স : 20 লিঙ্গ : পুৰুষ	OIF0139303 ফটো উপলব্ধ	990 নাম : বাৰেক আলী পিতাৰ নাম: খাতিমুদ্দিন ঘৰ নং : 321 বয়স : 74 লিঙ্গ : পুৰুষ	FCM1290137 ফটো উপলব্ধ



991	FCM1290148	ফটো উপলব্ধ	992	FCM1290159	ফটো উপলব্ধ	993	FCM1290160	ফটো উপলব্ধ
নাম : আহেলা খাতুন স্বামীৰ নাম: বাৰেক আলি ঘৰ নং : 321 বয়স : 64 লিঙ্গ : মহিলা			নাম : আলোপুদ্দিন পিতাৰ নাম: বাৰেক আলি ঘৰ নং : 321 বয়স : 49 লিঙ্গ : পুৰুষ			নাম : হানিফুদ্দিন আলি পিতাৰ নাম: বাৰেক আলি ঘৰ নং : 321 বয়স : 46 লিঙ্গ : পুৰুষ		
994	FCM1290171	ফটো উপলব্ধ	995	FCM1290182	ফটো উপলব্ধ	996	FCM1290193	ফটো উপলব্ধ
নাম : আলোছা বেগম স্বামীৰ নাম: আলোপুদ্দিন ঘৰ নং : 321 বয়স : 39 লিঙ্গ : মহিলা			নাম : হায়দৰ আলি পিতাৰ নাম: বাৰেক আলি ঘৰ নং : 321 বয়স : 38 লিঙ্গ : পুৰুষ			নাম : আমেনা খাতুন স্বামীৰ নাম: হানিফুদ্দিন আলী ঘৰ নং : 321 বয়স : 34 লিঙ্গ : মহিলা		
997	FCM1290206	ফটো উপলব্ধ	998	FCM1290217	ফটো উপলব্ধ	999	FCM0016747	ফটো উপলব্ধ
নাম : আইজুদ্দিন আহমেদ পিতাৰ নাম: বাৰেক আলী ঘৰ নং : 321 বয়স : 34 লিঙ্গ : পুৰুষ			নাম : খদিজা বেগম স্বামীৰ নাম: হায়দৰ আলী ঘৰ নং : 321 বয়স : 33 লিঙ্গ : মহিলা			নাম : আইনুদ্দিন পিতাৰ নাম: বাৰেক আলী ঘৰ নং : 321 বয়স : 31 লিঙ্গ : পুৰুষ		
1000	FCM0420232	ফটো উপলব্ধ	1001	ECF0119164	ফটো উপলব্ধ	1002	FCM1290239	ফটো উপলব্ধ
নাম : ময়ভান বেগম স্বামীৰ নাম: আইজুদ্দিন আহমেদ ঘৰ নং : 321 বয়স : 28 লিঙ্গ : মহিলা			নাম : হাছিনা বেগম পিতাৰ নাম: হাইদৰ আলী ঘৰ নং : 321 বয়স : 20 লিঙ্গ : মহিলা			নাম : ওকেয়া খাতুন স্বামীৰ নাম: বানাজ আলি ঘৰ নং : 322 বয়স : 64 লিঙ্গ : মহিলা		
1003	FCM1290240	ফটো উপলব্ধ	1004	FCM1290251	ফটো উপলব্ধ	1005	FCM1290284	ফটো উপলব্ধ
নাম : অহীদ জামাল পিতাৰ নাম: বানাজ আলি ঘৰ নং : 322 বয়স : 51 লিঙ্গ : পুৰুষ			নাম : বেকিয়া বেগম স্বামীৰ নাম: অহিদ জামাল ঘৰ নং : 322 বয়স : 46 লিঙ্গ : মহিলা			নাম : অহিজ মিঞা পিতাৰ নাম: বানাজ আলি ঘৰ নং : 322 বয়স : 44 লিঙ্গ : পুৰুষ		
1006	FCM1290262	ফটো উপলব্ধ	1007	FCM1290273	ফটো উপলব্ধ	1008	FCM1290295	ফটো উপলব্ধ
নাম : ওছমান গনি পিতাৰ নাম: বানাজ আলি ঘৰ নং : 322 বয়স : 43 লিঙ্গ : পুৰুষ			নাম : ছামিৰন নেছা স্বামীৰ নাম: ওছমান গনি ঘৰ নং : 322 বয়স : 43 লিঙ্গ : মহিলা			নাম : কাছফল নেছা স্বামীৰ নাম: অহিজ মিঞা ঘৰ নং : 322 বয়স : 39 লিঙ্গ : মহিলা		
1009	FCM1290308	ফটো উপলব্ধ	1010	FCM0016749	ফটো উপলব্ধ	1011	FCM0513895	ফটো উপলব্ধ
নাম : তালুকদাৰ বহমান পিতাৰ নাম: বানাজ আলি ঘৰ নং : 322 বয়স : 38 লিঙ্গ : পুৰুষ			নাম : ছাকিনা বেগম স্বামীৰ নাম: তালুকদাৰ বহমান ঘৰ নং : 322 বয়স : 30 লিঙ্গ : মহিলা			নাম : আতিমুল ইছলাম পিতাৰ নাম: অহিদ জামাল ঘৰ নং : 322 বয়স : 27 লিঙ্গ : পুৰুষ		
1012	FCM0250233	ফটো উপলব্ধ	1013	FCM1773993	ফটো উপলব্ধ	1014	FCM2314235	ফটো উপলব্ধ
নাম : আজাদা বেগম স্বামীৰ নাম: ইব্রাহীম আলি ঘৰ নং : 322 বয়স : 27 লিঙ্গ : মহিলা			নাম : ছাদ্দাকাছ বহমান পিতাৰ নাম: অহীদ জামাল ঘৰ নং : 322 বয়স : 22 লিঙ্গ : পুৰুষ			নাম : ছাবদুল হুছেইন পিতাৰ নাম: ওছমান গনি ঘৰ নং : 322 বয়স : 22 লিঙ্গ : পুৰুষ		
1015	ECF0140814	ফটো উপলব্ধ	1016	FCM1290331	ফটো উপলব্ধ	1017	FCM1290342	ফটো উপলব্ধ
নাম : কাবুল হুছেইন পিতাৰ নাম: অহিজ মিয়া ঘৰ নং : 322 বয়স : 21 লিঙ্গ : পুৰুষ			নাম : বাহাদুৰ আলি পিতাৰ নাম: খাতিবুদ্দিন ঘৰ নং : 323 বয়স : 71 লিঙ্গ : পুৰুষ			নাম : ছাকিনা বেগম স্বামীৰ নাম: বাহাদুৰ আলি ঘৰ নং : 323 বয়স : 58 লিঙ্গ : মহিলা		
1018	FCM1290353	ফটো উপলব্ধ	1019	FCM1290320	ফটো উপলব্ধ	1020	FCM0558544	ফটো উপলব্ধ
নাম : ছহিদুল হক পিতাৰ নাম: বাহাদুৰ আলি ঘৰ নং : 323 বয়স : 43 লিঙ্গ : পুৰুষ			নাম : নুৰেদা বেগম স্বামীৰ নাম: ছহিদুল হক ঘৰ নং : 323 বয়স : 37 লিঙ্গ : মহিলা			নাম : বহিমা খাতুন পিতাৰ নাম: বাহাদুৰ আলী ঘৰ নং : 323 বয়স : 30 লিঙ্গ : মহিলা		



1021 নাম : ছফিউৰ ৰহমান পিতাৰ নাম: বাহাদুৰ আলী ঘৰ নং : 323 বয়স : 29 লিঙ্গ : পুৰুষ	FCM0023598 ফটো উপলব্ধ	1022 নাম : নাজিমা বেগম পিতাৰ নাম: বাহাদুৰ আলী ঘৰ নং : 323 বয়স : 27 লিঙ্গ : মহিলা	FCM0558601 ফটো উপলব্ধ	1023 নাম : ছানুৱাৰ হুছেইন পিতাৰ নাম: বাহাদুৰ আলী ঘৰ নং : 323 বয়স : 22 লিঙ্গ : পুৰুষ	FCM1629435 ফটো উপলব্ধ
1024 নাম : আহাম্মদ আলী পিতাৰ নাম: আহাম্মদ আলী ঘৰ নং : 324 বয়স : 74 লিঙ্গ : পুৰুষ	FCM1290364 ফটো উপলব্ধ	1025 নাম : হজৰত আলি পিতাৰ নাম: আহাম্মদ আলি ঘৰ নং : 324 বয়স : 39 লিঙ্গ : পুৰুষ	FCM1290386 ফটো উপলব্ধ	1026 নাম : আহুফুল নেছা স্বামীৰ নাম: হজৰত আলি ঘৰ নং : 324 বয়স : 33 লিঙ্গ : মহিলা	FCM1290400 ফটো উপলব্ধ
1027 নাম : হবিবুৰ ৰহমান পিতাৰ নাম: আহাম্মদ আলি ঘৰ নং : 324 বয়স : 32 লিঙ্গ : পুৰুষ	FCM1290397 ফটো উপলব্ধ	1028 নাম : হুৰমুজ আলী পিতাৰ নাম: আহাম্মদ আলী ঘৰ নং : 324 বয়স : 31 লিঙ্গ : পুৰুষ	FCM0377481 ফটো উপলব্ধ	1029 নাম : আমিনা খাতুন স্বামীৰ নাম: হবিবুৰ ৰহমান ঘৰ নং : 324 বয়স : 29 লিঙ্গ : মহিলা	FCM0376533 ফটো উপলব্ধ
1030 নাম : নুৰ আলি পিতাৰ নাম: ছামচুদ্দিন সেখ ঘৰ নং : 325 বয়স : 39 লিঙ্গ : পুৰুষ	FCM1291221 ফটো উপলব্ধ	1031 নাম : জায়েদা বেওৱা স্বামীৰ নাম: খয়বৰ আলি ঘৰ নং : 326 বয়স : 54 লিঙ্গ : মহিলা	FCM1290422 ফটো উপলব্ধ	1032 নাম : জালালউদ্দিন পিতাৰ নাম: খয়বৰ ঘৰ নং : 326 বয়স : 39 লিঙ্গ : পুৰুষ	FCM1290433 ফটো উপলব্ধ
1033 নাম : লালভান বেগম স্বামীৰ নাম: জীলাল উদ্দিন ঘৰ নং : 326 বয়স : 34 লিঙ্গ : মহিলা	FCM1290444 ফটো উপলব্ধ	1034 নাম : চিৰাজুল হক পিতাৰ নাম: খাতিমুদ্দিন ঘৰ নং : 327 বয়স : 56 লিঙ্গ : পুৰুষ	FCM1290455 ফটো উপলব্ধ	1035 নাম : আচমা খাতুন স্বামীৰ নাম: চিৰাজুল হক ঘৰ নং : 327 বয়স : 46 লিঙ্গ : মহিলা	FCM1290466 ফটো উপলব্ধ
1036 নাম : মাজেদা বেগম স্বামীৰ নাম: ছাইদুৰ ৰহমান ঘৰ নং : 327 বয়স : 32 লিঙ্গ : মহিলা	FCM0016763 ফটো উপলব্ধ	1037 নাম : ছাত্তাৰ আলী পিতাৰ নাম: নক্ষৰ আলি ঘৰ নং : 328 বয়স : 86 লিঙ্গ : পুৰুষ	FCM1290477 ফটো উপলব্ধ	1038 নাম : জামেলা বেগম স্বামীৰ নাম: ছাত্তাৰ আলি ঘৰ নং : 328 বয়স : 76 লিঙ্গ : মহিলা	FCM1290488 ফটো উপলব্ধ
1039 নাম : জলহক পিতাৰ নাম: ছাত্তাৰ আলি ঘৰ নং : 328 বয়স : 54 লিঙ্গ : পুৰুষ	FCM1290499 ফটো উপলব্ধ	1040 নাম : অজীফা বেগম স্বামীৰ নাম: জলহক ঘৰ নং : 328 বয়স : 48 লিঙ্গ : মহিলা	FCM1290502 ফটো উপলব্ধ	1041 নাম : ছাহা জামাল পিতাৰ নাম: ছাত্তাৰ আলি ঘৰ নং : 328 বয়স : 39 লিঙ্গ : পুৰুষ	FCM1290513 ফটো উপলব্ধ
1042 নাম : হাচিনা খাতুন স্বামীৰ নাম: ছাহা জামাল ঘৰ নং : 328 বয়স : 28 লিঙ্গ : মহিলা	FCM0249458 ফটো উপলব্ধ	1043 নাম : ফুলেছা খাতুন স্বামীৰ নাম: হুৰমুজ আলী ঘৰ নং : 328 বয়স : 24 লিঙ্গ : মহিলা	FCM1574094 ফটো উপলব্ধ	1044 নাম : ইদ্রিচ আলী পিতাৰ নাম: নক্ষৰ আলি ঘৰ নং : 329 বয়স : 61 লিঙ্গ : পুৰুষ	FCM1290524 ফটো উপলব্ধ
1045 নাম : আব্দুল খালেক পিতাৰ নাম: ইদ্রিছ আলি ঘৰ নং : 329 বয়স : 45 লিঙ্গ : পুৰুষ	FCM1290557 ফটো উপলব্ধ	1046 নাম : চন্দ্ৰভান নেছা স্বামীৰ নাম: আব্দুল খালেক ঘৰ নং : 329 বয়স : 35 লিঙ্গ : মহিলা	FCM1290568 ফটো উপলব্ধ	1047 নাম : ছাহাজাহান আলী পিতাৰ নাম: ইদ্রিছ আলি ঘৰ নং : 329 বয়স : 34 লিঙ্গ : পুৰুষ	FCM1290579 ফটো উপলব্ধ
1048 নাম : গোলাপ উছমানী উছমানী পিতাৰ নাম: ইদ্রিছ আলি ঘৰ নং : 329 বয়স : 29 লিঙ্গ : পুৰুষ	FCM0016750 ফটো উপলব্ধ	1049 নাম : আছিমা খাতুন স্বামীৰ নাম: গোলাপ উছমানী ওচমানী ঘৰ নং : 329 বয়স : 28 লিঙ্গ : মহিলা	FCM0249896 ফটো উপলব্ধ	1050 নাম : শেখ ফৰিদ্ পিতাৰ নাম: ইদ্রিছ আলি ঘৰ নং : 329 বয়স : 27 লিঙ্গ : পুৰুষ	FCM0376202 ফটো উপলব্ধ



1051 নাম : আলিমেন নেছা স্বামীৰ নাম: সেখ ফ.বিদ ঘৰ নং : 329 বয়স : 21 লিঙ্গ : মহিলা	ECF0140830 ফটো উপলব্ধ	1052 নাম : নলিকাত আলী পিতাৰ নাম: তমীজ ঘৰ নং : 330 বয়স : 71 লিঙ্গ : পুৰুষ	FCM1290580 ফটো উপলব্ধ	1053 নাম : কবীৰ আলি পিতাৰ নাম: নলিকাত আলি ঘৰ নং : 330 বয়স : 47 লিঙ্গ : পুৰুষ	FCM1290604 ফটো উপলব্ধ
1054 নাম : কতৰী বেগম স্বামীৰ নাম: নলিকাত আলি ঘৰ নং : 330 বয়স : 46 লিঙ্গ : মহিলা	FCM1290591 ফটো উপলব্ধ	1055 নাম : কাবাজুদ্দিন পিতাৰ নাম: নলিকাত আলি ঘৰ নং : 330 বয়স : 45 লিঙ্গ : পুৰুষ	FCM1290637 ফটো উপলব্ধ	1056 নাম : কবজুদ্দিন পিতাৰ নাম: নলিকাত আলি ঘৰ নং : 330 বয়স : 43 লিঙ্গ : পুৰুষ	FCM1290626 ফটো উপলব্ধ
1057 নাম : বহমান আলি পিতাৰ নাম: নলিকাত আলি ঘৰ নং : 330 বয়স : 41 লিঙ্গ : পুৰুষ	FCM1290648 ফটো উপলব্ধ	1058 নাম : আকলিমা বেগম স্বামীৰ নাম: কবীৰ আলি ঘৰ নং : 330 বয়স : 39 লিঙ্গ : মহিলা	FCM1290615 ফটো উপলব্ধ	1059 নাম : ছাহিদা বেগম স্বামীৰ নাম: কবজুদ্দিন . ঘৰ নং : 330 বয়স : 31 লিঙ্গ : মহিলা	FCM0016751 ফটো উপলব্ধ
1060 নাম : জাহেৰা খাতুন স্বামীৰ নাম: কাবাজুদ্দিন . ঘৰ নং : 330 বয়স : 29 লিঙ্গ : মহিলা	FCM0016752 ফটো উপলব্ধ	1061 নাম : খৈবৰ আলী পিতাৰ নাম: নলিকাত আলী ঘৰ নং : 330 বয়স : 29 লিঙ্গ : পুৰুষ	FCM1573401 ফটো উপলব্ধ	1062 নাম : মজেল্লা খাতুন স্বামীৰ নাম: বহমান আলী ঘৰ নং : 330 বয়স : 25 লিঙ্গ : মহিলা	FCM1764430 ফটো উপলব্ধ
1063 নাম : কছৰ আলী পিতাৰ নাম: নলিকাত আলী ঘৰ নং : 330 বয়স : 23 লিঙ্গ : পুৰুষ	FCM1573419 ফটো উপলব্ধ	1064 নাম : জয়নাল আদিন পিতাৰ নাম: তছলীমুদ্দিন ঘৰ নং : 331 বয়স : 56 লিঙ্গ : পুৰুষ	FCM1290671 ফটো উপলব্ধ	1065 নাম : আমেনা বেগম স্বামীৰ নাম: জয়নাল আবদিন ঘৰ নং : 331 বয়স : 47 লিঙ্গ : মহিলা	FCM1290682 ফটো উপলব্ধ
1066 নাম : আইনুল হক পিতাৰ নাম: তছলীমুদ্দিন ঘৰ নং : 331 বয়স : 39 লিঙ্গ : পুৰুষ	FCM1290693 ফটো উপলব্ধ	1067 নাম : মনোৱাৰা খাতুন স্বামীৰ নাম: আইনুল হক ঘৰ নং : 331 বয়স : 30 লিঙ্গ : মহিলা	FCM2233310 ফটো উপলব্ধ	1068 নাম : বাক্কৰ আলি পিতাৰ নাম: খাতিমুদ্দিন ঘৰ নং : 332 বয়স : 61 লিঙ্গ : পুৰুষ	FCM1290739 ফটো উপলব্ধ
1069 নাম : আঃ কৰিম পিতাৰ নাম: খাতিমুদ্দিন ঘৰ নং : 332 বয়স : 57 লিঙ্গ : পুৰুষ	FCM1290762 ফটো উপলব্ধ	1070 নাম : আঃ কাদেৰ পিতাৰ নাম: খাতিমুদ্দিন ঘৰ নং : 332 বয়স : 56 লিঙ্গ : পুৰুষ	FCM1290740 ফটো উপলব্ধ	1071 নাম : গোলাপ হুছেইন পিতাৰ নাম: খাতিমুদ্দিন ঘৰ নং : 332 বয়স : 55 লিঙ্গ : পুৰুষ	FCM1290751 ফটো উপলব্ধ
1072 নাম : জামিৰন নেছা স্বামীৰ নাম: বাক্কৰ আলি ঘৰ নং : 332 বয়স : 54 লিঙ্গ : মহিলা	FCM1290773 ফটো উপলব্ধ	1073 নাম : অমীচা বেওৱা স্বামীৰ নাম: আঃ কালাম ঘৰ নং : 332 বয়স : 49 লিঙ্গ : মহিলা	FCM1290784 ফটো উপলব্ধ	1074 নাম : চাহেদা বেগম স্বামীৰ নাম: আঃ কাদেৰ ঘৰ নং : 332 বয়স : 49 লিঙ্গ : মহিলা	FCM1290795 ফটো উপলব্ধ
1075 নাম : আচিৰন নেছা স্বামীৰ নাম: আঃ কৰিম ঘৰ নং : 332 বয়স : 49 লিঙ্গ : মহিলা	FCM1290808 ফটো উপলব্ধ	1076 নাম : হাফিজা বেগম স্বামীৰ নাম: গোলাপ হুছেইন ঘৰ নং : 332 বয়স : 44 লিঙ্গ : মহিলা	FCM1290819 ফটো উপলব্ধ	1077 নাম : কবেদা বেগম স্বামীৰ নাম: কলি মুদ্দিন ঘৰ নং : 332 বয়স : 35 লিঙ্গ : মহিলা	ECF0247379 ফটো উপলব্ধ
1078 নাম : অমল হুছেইন পিতাৰ নাম: আব্দুল কালম ঘৰ নং : 332 বয়স : 31 লিঙ্গ : পুৰুষ	FCM1322940 ফটো উপলব্ধ	1079 নাম : শাহিদ আলী পিতাৰ নাম: আব্দুল কাদেৰ ঘৰ নং : 332 বয়স : 30 লিঙ্গ : পুৰুষ	FCM1184324 ফটো উপলব্ধ	1080 নাম : কলি মুদ্দিন পিতাৰ নাম: খাতি মুদ্দিন ঘৰ নং : 332 বয়স : 29 লিঙ্গ : পুৰুষ	FCM0030387 ফটো উপলব্ধ



1081 নাম : আবুল হুছেইন পিতাৰ নাম: আব্দুল কালাম ঘৰ নং : 332 বয়স : 28 লিঙ্গ : পুৰুষ	FCM0627513 ফটো উপলব্ধ	1082 নাম : জাকিৰ হুছেইন পিতাৰ নাম: বাক্কাৰ আলী ঘৰ নং : 332 বয়স : 24 লিঙ্গ : পুৰুষ	ECF0292987 ফটো উপলব্ধ	1083 নাম : জাহেৰ আলী পিতাৰ নাম: বাক্কাৰ আলী ঘৰ নং : 332 বয়স : 24 লিঙ্গ : পুৰুষ	ECF0292532 ফটো উপলব্ধ
1084 নাম : ওমীছা খাতুন স্বামীৰ নাম: শাহিদ আলী ঘৰ নং : 332 বয়স : 23 লিঙ্গ : মহিলা	FCM1184332 ফটো উপলব্ধ	1085 নাম : মুন্নাফ আলী পিতাৰ নাম: আঃ কৰিম ঘৰ নং : 332 বয়স : 23 লিঙ্গ : পুৰুষ	FCM1822741 ফটো উপলব্ধ	1086 নাম : মহিদুল হক পিতাৰ নাম: আব্দুল কৰিম ঘৰ নং : 332 বয়স : 21 লিঙ্গ : পুৰুষ	ECF0296442 ফটো উপলব্ধ
1087 নাম : আতবজান খাতুন স্বামীৰ নাম: আবুল হুছেইন ঘৰ নং : 332 বয়স : 21 লিঙ্গ : মহিলা	ECF0296400 ফটো উপলব্ধ	1088 নাম : আফছাৰ আলী পিতাৰ নাম: খাতিমুদ্দিন ঘৰ নং : 333 বয়স : 71 লিঙ্গ : পুৰুষ	FCM1290820 ফটো উপলব্ধ	S 1089 নাম : হাজৰা খাতুন স্বামীৰ নাম: আফছাৰ আলি ঘৰ নং : 333 বয়স : 59 লিঙ্গ : মহিলা	FCM1290831 ফটো উপলব্ধ
1090 নাম : আছৰ উদ্দিন পিতাৰ নাম: আফছাৰ আলী ঘৰ নং : 333 বয়স : 31 লিঙ্গ : পুৰুষ	FCM0016753 ফটো উপলব্ধ	1091 নাম : আকমত আলী পিতাৰ নাম: আফসাৰ আলী ঘৰ নং : 333 বয়স : 31 লিঙ্গ : পুৰুষ	FCM1322957 ফটো উপলব্ধ	1092 নাম : মল্লিকা খাতুন স্বামীৰ নাম: আছৰ উদ্দিন ঘৰ নং : 333 বয়স : 29 লিঙ্গ : মহিলা	FCM0016748 ফটো উপলব্ধ
1093 নাম : লুনাফা খাতুন স্বামীৰ নাম: আকমত আলী ঘৰ নং : 333 বয়স : 25 লিঙ্গ : মহিলা	ECF0254557 ফটো উপলব্ধ	1094 নাম : আফছানা বেগম স্বামীৰ নাম: জিলানী ঘৰ নং : 335 বয়স : 23 লিঙ্গ : মহিলা	ECF0255398 ফটো উপলব্ধ	1095 নাম : আই ভান নেছা স্বামীৰ নাম: শাহাদত আলী ঘৰ নং : 336 বয়স : 23 লিঙ্গ : মহিলা	FCM1182088 ফটো উপলব্ধ
1096 নাম : আব্দুল ওহাব পিতাৰ নাম: আব্দুল খালেক ঘৰ নং : 339 বয়স : 19 লিঙ্গ : পুৰুষ	ECF0280016 ফটো উপলব্ধ	1097 নাম : মমিনা খাতুন স্বামীৰ নাম: মহিনুল হক ঘৰ নং : 350 বয়স : 30 লিঙ্গ : মহিলা	FCM1873926 ফটো উপলব্ধ	S 1098 নাম : আমিৰন নেছা পিতাৰ নাম: নলীমলা ঘৰ নং : 354 বয়স : 35 লিঙ্গ : পুৰুষ	FCM1793777 ফটো উপলব্ধ
1099 নাম : ফৰিদা বেগম স্বামীৰ নাম: আমিনুল ইছলাম ঘৰ নং : 369 বয়স : 23 লিঙ্গ : মহিলা	ECF0186734 ফটো উপলব্ধ	S 1100 নাম : ছামিৰন নেছা স্বামীৰ নাম: আইনাল হক ঘৰ নং : 400 বয়স : 22 লিঙ্গ : মহিলা	ECF0035790 ফটো উপলব্ধ	S 1101 নাম : আইনাল হক পিতাৰ নাম: চুলতান আলী ঘৰ নং : 400 বয়স : 21 লিঙ্গ : পুৰুষ	ECF0035451 ফটো উপলব্ধ
1102 নাম : মুস্তাফা কামাল পিতাৰ নাম: ইদ্রিছ আলী ঘৰ নং : 401 বয়স : 23 লিঙ্গ : পুৰুষ	ECF0038018 ফটো উপলব্ধ				

1103	1	FCM1723386
নাম : মাজনী পাৰবিন পিতাৰ নাম : হবিবুৰ ৰহমান ঘৰ নং : 15 বয়স : 25 লিঙ্গ : মহিলা		ফটো উপলব্ধ

1104	1	FCM1288273
নাম : লুতফন নেচা স্বামীৰ নাম : জামাল উদ্দিন আহমেদ ঘৰ নং : 286 বয়স : 52 লিঙ্গ : মহিলা		ফটো উপলব্ধ



1105	1	FCM0646653
নাম : বিলিমন খাতুন স্বামীৰ নাম : কালো গাজী ঘৰ নং : ঘৰ নং 288 বয়স : 26 লিঙ্গ : মহিলা		
ফটো উপলব্ধ		

1106	1	OIF0193722
নাম : ছেমিম ছুলতানা আহমেদ পিতাৰ নাম : কামাল হাছান ঘৰ নং : ঘৰ নং 223 বয়স : 18 লিঙ্গ : মহিলা		
ফটো উপলব্ধ		

1107	1	OIF0200204
নাম : নিশা খাতুন স্বামীৰ নাম : মঃ ছফিকুল ইছলাম ঘৰ নং : 290 বয়স : 20 লিঙ্গ : মহিলা		
ফটো উপলব্ধ		

1108	1	OIF0200196
নাম : মঃ জানিফ আলী পিতাৰ নাম : মঃ বক্কৰ আলী ঘৰ নং : 304 বয়স : 19 লিঙ্গ : পুৰুষ		
ফটো উপলব্ধ		

## ভোটাৰৰ সাৰাংশ

## A) ভোটাৰৰ সংখ্যা

	তালিকাৰ প্ৰকাৰ	তালিকাৰ চিনাক্তকৰণ	ভোটাৰৰ সংখ্যা							
			পুৰুষ	মহিলা	ওয় লিঙ্গ	মুঠ				
I	মূল তালিকা	মূল তালিকা	বিশেষ সংশোধন, 2026 চনৰ পূৰ্বৰ 2025 চনৰ মূল তালিকাৰ লগত থকা সংযোজন সমূহ একত্ৰিতকৰণ কৰা তালিকা।				590	512	0	1102
II	যোগ তালিকা	পৰিপূৰক 1	বিশেষ সংক্ষিপ্ত সংশোধন, 2026				0	2	0	2
		পৰিপূৰক 2	অনবিচ্ছিন্ন সংশোধন 2026				1	3	0	4
			মুঠ				1	5	0	6
III	বিয়োজন তালিকা	পৰিপূৰক 1	বিশেষ সংক্ষিপ্ত সংশোধন, 2026				53	34	0	87
		পৰিপূৰক 2	অনবিচ্ছিন্ন সংশোধন 2026				0	0	0	0
			মুঠ				53	34	0	87
IV	লিংগ ক্ষেত্ৰত পৰিবৰ্তনৰ বাবে পাৰ্থক্য					0	0	0	0	
এই সংশোধনৰ পিছত ভোটাৰ তালিকাত ভোটাৰৰ মুঠ সংখ্যা (I+II-III+IV)						538	483	0	1021	

## B) শুধৰনীৰ সংখ্যা

তালিকাৰ প্ৰকাৰ	তালিকাৰ চিনাক্তকৰণ	শুধৰনীৰ সংখ্যা
পৰিপূৰক 1	বিশেষ সংক্ষিপ্ত সংশোধন, 2026	4
পৰিপূৰক 2	অনবিচ্ছিন্ন সংশোধন 2026	1
	মুঠ	5

নিৰ্বাচক পঞ্জীয়ন বিষয়াৰ স্বাক্ষৰ

E-মূত, S-স্থানান্তৰিত/ বাসস্থান পৰিবৰ্তন, R-প্ৰতিলিপি, M-নিখোজ, Q-অযোগ্য