



ভোটাৰ তালিকা 2026 S03 অসম

বিধানসভা সমষ্টিৰ নম্বৰ, নাম আৰু সংৰক্ষণৰ স্থিতি : 50 - মঙলদৈ (সাধাৰণ)		খণ্ড নং : 6																			
এই বিধানসভা সমষ্টিত কোন সংসদীয় সমষ্টিৰ অন্তৰ্গত তাৰ নম্বৰ, নাম আৰু সংৰক্ষণ স্থিতি : 4 - দৰং-ওদালগুৰি (সাধাৰণ)																					
1. সংশোধনৰ বিৱৰণ																					
সংশোধনৰ বছৰ	2026	তালিকাৰ চিনাক্তকৰণ																			
ভিত্তি তাৰিখ	01-04-2026	বিশেষ সংশোধন, 2026 চনৰ পূৰ্বৰ 2025 চনৰ মূল তালিকাৰ লগত থকা সংযোজন সমূহ একত্ৰিতকৰণ কৰা তালিকা।																			
সংশোধনৰ প্ৰকাৰ	বিশেষ সংশোধন 2026																				
প্ৰকাশনৰ তাৰিখ	23-03-2026																				
2. খণ্ড আৰু ভোটগ্ৰহন কেন্দ্ৰৰ বিৱৰণ																					
খণ্ডৰ অন্তৰ্গত এলেকা সমূহৰ নম্বৰ আৰু নাম																					
1-চালনীকুছি		<table style="width: 100%; border-collapse: collapse;"> <tr> <td style="width: 50%;">মূল চহৰ/গাওঁ</td> <td style="width: 50%;">: ছালানীকুচী</td> </tr> <tr> <td>ৱাৰ্ড নং</td> <td>:</td> </tr> <tr> <td>ডাকঘৰ</td> <td>: মঙলদৈ</td> </tr> <tr> <td>পুলিচ থানা</td> <td>: মঙলদৈ</td> </tr> <tr> <td>ব্লক</td> <td>: পশ্চিম মঙলদৈ</td> </tr> <tr> <td>ৰাজহ চক্ৰ</td> <td>: মঙলদৈ</td> </tr> <tr> <td>জিলা</td> <td>: দৰং</td> </tr> <tr> <td>পিনকোড</td> <td>: 784125</td> </tr> </table>				মূল চহৰ/গাওঁ	: ছালানীকুচী	ৱাৰ্ড নং	:	ডাকঘৰ	: মঙলদৈ	পুলিচ থানা	: মঙলদৈ	ব্লক	: পশ্চিম মঙলদৈ	ৰাজহ চক্ৰ	: মঙলদৈ	জিলা	: দৰং	পিনকোড	: 784125
মূল চহৰ/গাওঁ	: ছালানীকুচী																				
ৱাৰ্ড নং	:																				
ডাকঘৰ	: মঙলদৈ																				
পুলিচ থানা	: মঙলদৈ																				
ব্লক	: পশ্চিম মঙলদৈ																				
ৰাজহ চক্ৰ	: মঙলদৈ																				
জিলা	: দৰং																				
পিনকোড	: 784125																				
3. ভোটগ্ৰহন কেন্দ্ৰৰ বিৱৰণ																					
ভোটগ্ৰহন কেন্দ্ৰৰ নম্বৰ আৰু নাম :		ভোটগ্ৰহন কেন্দ্ৰৰ প্ৰকাৰ (পুৰুষ/মহিলা/সাধাৰণ)		সাধাৰণ																	
6 - চালনীকুছি প্ৰাথমিক বিদ্যালয়		খণ্ডৰ অন্তৰ্গত সহায়ক ভোটগ্ৰহন কেন্দ্ৰৰ সংখ্যা :		0																	
ভোটগ্ৰহন কেন্দ্ৰৰ ঠিকনা :																					
চালনীকুছি প্ৰাথমিক বিদ্যালয়, ৰুম-১, চালনীকুছি																					
4. ভোটাৰৰ সংখ্যা																					
আৰম্ভনি ক্ৰমিক নং	শেষ ক্ৰমিক নং	মুঠ ভোটাৰ																			
নং		পুৰুষ	মহিলা	৩য় লিঙ্গ	মুঠ																
1	1133	544	527	0	1071																

নিৰ্বাচক পঞ্জীয়ন বিষয়াৰ স্বাক্ষৰ

Nazri Naksha



Google Map View



Polling Station Building Front View



ভোটগ্ৰহন কেন্দ্ৰৰ সন্মুখৰ দৃশ্য



Cad View

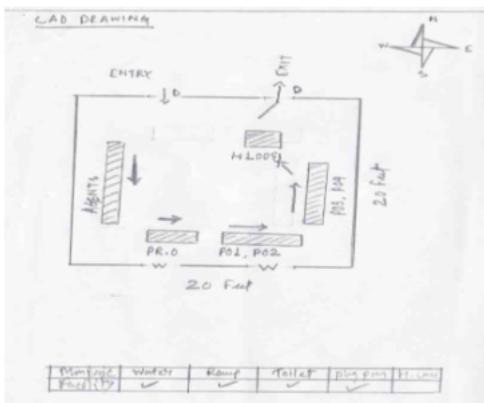

Key MAP View

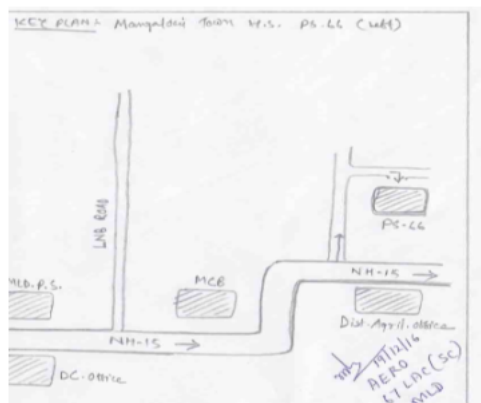



1 নাম : আনোৱাৰ হুছেন পিতাৰ নাম: ইয়াচিন আলি ঘৰ নং : 1 বয়স : 52 লিঙ্গ : পুৰুষ	FCM5134587 ফটো উপলব্ধ	2 নাম : আলমাজ আলি পিতাৰ নাম: ইয়াচিন আলি ঘৰ নং : 1 বয়স : 50 লিঙ্গ : পুৰুষ	FCM5134601 ফটো উপলব্ধ	3 নাম : মেৰিজা বেগম স্বামীৰ নাম: আনোৱাৰ হুছেন ঘৰ নং : 1 বয়স : 47 লিঙ্গ : মহিলা	FCM5134598 ফটো উপলব্ধ
4 নাম : আনিছ উদ্দিন পিতাৰ নাম: ইয়াচিন আলি ঘৰ নং : 1 বয়স : 46 লিঙ্গ : পুৰুষ	FCM5134612 ফটো উপলব্ধ	5 নাম : বাবুল হুক পিতাৰ নাম: ইয়াচিন আলি ঘৰ নং : 1 বয়স : 41 লিঙ্গ : পুৰুষ	FCM5134623 ফটো উপলব্ধ	6 নাম : হাচনা বেগম স্বামীৰ নাম: আলমাজ আলী ঘৰ নং : 1 বয়স : 36 লিঙ্গ : মহিলা	FCM5134656 ফটো উপলব্ধ
7 নাম : মমজিদা চৌধুৰি স্বামীৰ নাম: বাবুল হুক ঘৰ নং : 01 বয়স : 32 লিঙ্গ : মহিলা	FCM0427187 ফটো উপলব্ধ	8 নাম : চালেহা বেগম স্বামীৰ নাম: আনিছ উদ্দিন ঘৰ নং : 1 বয়স : 31 লিঙ্গ : মহিলা	FCM5142610 ফটো উপলব্ধ	9 নাম : মণিকা মুছাহাৰী পিতাৰ নাম: শিলাৰাম মুছাহাৰী ঘৰ নং : 1 বয়স : 22 লিঙ্গ : মহিলা	FCM2277010 ফটো উপলব্ধ
10 নাম : আব্দুল মান্নান পিতাৰ নাম: আনোৱাৰ হুছেইন ঘৰ নং : 01 বয়স : 21 লিঙ্গ : পুৰুষ	OIF0087510 ফটো উপলব্ধ	11 নাম : আইবুদ্দিন পিতাৰ নাম: চাহমদ আলি ঘৰ নং : 2 বয়স : 63 লিঙ্গ : পুৰুষ	FCM5134667 ফটো উপলব্ধ	12 নাম : জয়নুদ্দিন আহমেদ পিতাৰ নাম: আইবুদ্দিন ঘৰ নং : 2 বয়স : 50 লিঙ্গ : পুৰুষ	FCM5134689 ফটো উপলব্ধ
13 নাম : মঃ ৰফিজুদ্দিন আহমেদ পিতাৰ নাম: আইবুদ্দিন ঘৰ নং : 2 বয়স : 45 লিঙ্গ : পুৰুষ	FCM5134703 ফটো উপলব্ধ	14 নাম : ৰাচিমা বেগম স্বামীৰ নাম: জয়নুদ্দিন ঘৰ নং : 2 বয়স : 42 লিঙ্গ : মহিলা	FCM5134690 ফটো উপলব্ধ	15 নাম : মিচ আমেনা বেগম স্বামীৰ নাম: ৰফিজুদ্দিন ঘৰ নং : 2 বয়স : 41 লিঙ্গ : মহিলা	FCM5134714 ফটো উপলব্ধ
16 নাম : নৈমুদ্দিন আহমেদ পিতাৰ নাম: আইবুদ্দিন ঘৰ নং : 2 বয়স : 41 লিঙ্গ : পুৰুষ	FCM5134725 ফটো উপলব্ধ	17 নাম : ফইমুদ্দিন আলী পিতাৰ নাম: আইবুদ্দিন ঘৰ নং : 02 বয়স : 33 লিঙ্গ : পুৰুষ	FCM0450445 ফটো উপলব্ধ	18 নাম : নাজিৰা বেগম স্বামীৰ নাম: ফইমুদ্দিন ঘৰ নং : 02 বয়স : 31 লিঙ্গ : মহিলা	FCM1553312 ফটো উপলব্ধ
19 নাম : নাছিবন বেগম স্বামীৰ নাম: নৈমুদ্দিন আহমেদ ঘৰ নং : 02 বয়স : 29 লিঙ্গ : মহিলা	FCM0427989 ফটো উপলব্ধ	20 নাম : ৰহিম আলী পিতাৰ নাম: ৰফিজুদ্দিন আহমেদ ঘৰ নং : 2 বয়স : 19 লিঙ্গ : পুৰুষ	OIF0133280 ফটো উপলব্ধ	21 নাম : পৰিবাণ বেগম স্বামীৰ নাম: ইছাহক আলি ঘৰ নং : 0 বয়স : 55 লিঙ্গ : মহিলা	FCM5134747 ফটো উপলব্ধ
22 নাম : নুৰুল্লাহুক পিতাৰ নাম: ইছাহক আলি ঘৰ নং : 0 বয়স : 40 লিঙ্গ : পুৰুষ	FCM5134758 ফটো উপলব্ধ	23 নাম : হাচিনা বেগম পিতাৰ নাম: ইছাহক আলি ঘৰ নং : 3 বয়স : 36 লিঙ্গ : মহিলা	FCM0569327 ফটো উপলব্ধ	24 নাম : ৰফিকুল ইছলাম পিতাৰ নাম: ইছাহক আলি ঘৰ নং : 0 বয়স : 32 লিঙ্গ : পুৰুষ	FCM5142405 ফটো উপলব্ধ
25 নাম : হাচিম আলী পিতাৰ নাম: ইছাহক আলী ঘৰ নং : 3 বয়স : 27 লিঙ্গ : পুৰুষ	FCM0481077 ফটো উপলব্ধ	26 নাম : এলিজা বেগম স্বামীৰ নাম: হাচিম আলী ঘৰ নং : 3 বয়স : 27 লিঙ্গ : মহিলা	OIF0014456 ফটো উপলব্ধ	27 নাম : ছুমি বেগম স্বামীৰ নাম: ৰফিকুল ইছলাম ঘৰ নং : 03 বয়স : 26 লিঙ্গ : মহিলা	FCM0427534 ফটো উপলব্ধ
28 নাম : জৰিনা বেগম স্বামীৰ নাম: আবুল হুছেইন ঘৰ নং : 8 বয়স : 62 লিঙ্গ : মহিলা	FCM5134781 ফটো উপলব্ধ	29 নাম : নুৰল আলী পিতাৰ নাম: আবুল হুছেইন ঘৰ নং : 8 বয়স : 56 লিঙ্গ : পুৰুষ	FCM5134792 ফটো উপলব্ধ	30 নাম : আৱিফা বেগম স্বামীৰ নাম: নুৰুল আলী ঘৰ নং : 8 বয়স : 49 লিঙ্গ : মহিলা	FCM5134805 ফটো উপলব্ধ



31 নাম : ভান বেগম স্বামীৰ নাম: ছমৈৰ আলি ঘৰ নং : 8 বয়স : 42 লিঙ্গ : মহিলা	FCM5134827 ফটো উপলব্ধ	32 নাম : নূৰুল ইছলাম পিতাৰ নাম: আবুল হুছেইন ঘৰ নং : 8 বয়স : 41 লিঙ্গ : পুৰুষ	FCM5134838 ফটো উপলব্ধ	33 নাম : হুছেইন আলী পিতাৰ নাম: ছমৈৰ আলী ঘৰ নং : 4 বয়স : 28 লিঙ্গ : পুৰুষ	FCM0571208 ফটো উপলব্ধ
S 34 নাম : ইকবাল হুছেইন পিতাৰ নাম: হুছেইন আলী ঘৰ নং : 6 বয়স : 24 লিঙ্গ : পুৰুষ	FCM1334358 ফটো উপলব্ধ	35 নাম : জমিলা খাতুন স্বামীৰ নাম: ওৱাহাব আলি ঘৰ নং : 9 বয়স : 57 লিঙ্গ : মহিলা	FCM5134941 ফটো উপলব্ধ	36 নাম : জামাল আলি পিতাৰ নাম: ওৱাহাব আলি ঘৰ নং : 9 বয়স : 46 লিঙ্গ : পুৰুষ	FCM5134952 ফটো উপলব্ধ
37 নাম : আহিতন নেছা স্বামীৰ নাম: জামাল আলি ঘৰ নং : 9 বয়স : 41 লিঙ্গ : মহিলা	FCM5134963 ফটো উপলব্ধ	38 নাম : আব্দুল হামিদ পিতাৰ নাম: ওৱাহাব আলি ঘৰ নং : 9 বয়স : 40 লিঙ্গ : পুৰুষ	FCM5134974 ফটো উপলব্ধ	39 নাম : নূৰজাহান বেগম স্বামীৰ নাম: আব্দুল হামিদ ঘৰ নং : 9 বয়স : 35 লিঙ্গ : মহিলা	FCM5134985 ফটো উপলব্ধ
40 নাম : হাছেম আলী পিতাৰ নাম: ওৱাহাব আলী ঘৰ নং : 9 বয়স : 33 লিঙ্গ : পুৰুষ	FCM5134996 ফটো উপলব্ধ	S 41 নাম : নাজিমা খাতুন স্বামীৰ নাম: হাছেম আলি ঘৰ নং : 9 বয়স : 29 লিঙ্গ : মহিলা	FCM2206248 ফটো উপলব্ধ	42 নাম : আখতাৰ হুছেইন পিতাৰ নাম: ওহাব আলি ঘৰ নং : 9 বয়স : 29 লিঙ্গ : পুৰুষ	FCM0238204 ফটো উপলব্ধ
43 নাম : হালিমা খাতুন স্বামীৰ নাম: হাছেম আলী ঘৰ নং : 07 বয়স : 27 লিঙ্গ : মহিলা	FCM1947365 ফটো উপলব্ধ	44 নাম : ছকমান আলি পিতাৰ নাম: জাহ্নুদ্দিন ঘৰ নং : 8 বয়স : 38 লিঙ্গ : পুৰুষ	FCM5135035 ফটো উপলব্ধ	45 নাম : ময়দান আলী পিতাৰ নাম: জাহ্নুদ্দিন ঘৰ নং : 9 বয়স : 34 লিঙ্গ : পুৰুষ	FCM0208595 ফটো উপলব্ধ
46 নাম : ছালেহা খাতুন পিতাৰ নাম: ওহাব আলি ঘৰ নং : 9 বয়স : 29 লিঙ্গ : মহিলা	FCM0237842 ফটো উপলব্ধ	47 নাম : বানেছা খাতুন পিতাৰ নাম: বাহাজিল হক ঘৰ নং : 9 বয়স : 28 লিঙ্গ : মহিলা	FCM0450296 ফটো উপলব্ধ	48 নাম : আফ্ৰোজা বেগম স্বামীৰ নাম: ময়দান আলী ঘৰ নং : 9 বয়স : 27 লিঙ্গ : মহিলা	FCM0437848 ফটো উপলব্ধ
49 নাম : আবুল কালাম আমদ পিতাৰ নাম: শাহা আলি ঘৰ নং : 10ক বয়স : 27 লিঙ্গ : পুৰুষ	FCM0238964 ফটো উপলব্ধ	50 নাম : দিলতাৰা পাৰবিন স্বামীৰ নাম: আবুল কালাম আজাদ ঘৰ নং : 10ক বয়স : 22 লিঙ্গ : মহিলা	OIF0025957 ফটো উপলব্ধ	51 নাম : শাহা আলি পিতাৰ নাম: হুছেইন আলি ঘৰ নং : 10ক বয়স : 55 লিঙ্গ : পুৰুষ	FCM5135068 ফটো উপলব্ধ
52 নাম : চিৰাজুদ্দিন পিতাৰ নাম: ছোলতান আলি ঘৰ নং : 11 বয়স : 71 লিঙ্গ : পুৰুষ	FCM5135080 ফটো উপলব্ধ	53 নাম : বাবিয়া বেগম স্বামীৰ নাম: চিৰাজুদ্দিন ঘৰ নং : 11 বয়স : 62 লিঙ্গ : মহিলা	FCM5135091 ফটো উপলব্ধ	54 নাম : আকলিমা বেগম স্বামীৰ নাম: চিৰাজুদ্দিন ঘৰ নং : 11 বয়স : 45 লিঙ্গ : মহিলা	FCM5135104 ফটো উপলব্ধ
55 নাম : চাজিদা খাতুন স্বামীৰ নাম: নূৰুদ্দিন আহমেদ ঘৰ নং : 11ক বয়স : 32 লিঙ্গ : মহিলা	FCM1454230 ফটো উপলব্ধ	56 নাম : হাজিৰা বেগম স্বামীৰ নাম: জামে সেখ বহিম ঘৰ নং : 11ক বয়স : 64 লিঙ্গ : মহিলা	FCM5135137 ফটো উপলব্ধ	57 নাম : মনিৰ উদ্দিন আহমেদ পিতাৰ নাম: জামে সেখ ঘৰ নং : 11ক বয়স : 41 লিঙ্গ : পুৰুষ	FCM5135159 ফটো উপলব্ধ
58 নাম : নেকিবুদ্দিন আহমেদ পিতাৰ নাম: জামে সেখ ঘৰ নং : 11ক বয়স : 38 লিঙ্গ : পুৰুষ	FCM5135160 ফটো উপলব্ধ	59 নাম : আব্দুল গনি পিতাৰ নাম: মফিজ সেখ ঘৰ নং : 11 বয়স : 71 লিঙ্গ : পুৰুষ	FCM5135171 ফটো উপলব্ধ	60 নাম : আহিতন নেচা স্বামীৰ নাম: আব্দুল গনি ঘৰ নং : 11 বয়স : 59 লিঙ্গ : মহিলা	FCM5135182 ফটো উপলব্ধ



61	FCM5135193	ফটো উপলব্ধ	নাম : আহিবুল হক পিতাৰ নাম: আব্দুল গনি ঘৰ নং : ১২ বয়স : 39 লিঙ্গ : পুৰুষ
62	FCM5135217	ফটো উপলব্ধ	নাম : আছা দুলাল পিতাৰ নাম: আব্দুল গনি ঘৰ নং : ১২ বয়স : 36 লিঙ্গ : পুৰুষ
63	FCM0437855	ফটো উপলব্ধ	নাম : মাজাদা খাতুন স্বামীৰ নাম: আচা দুলাল ঘৰ নং : 12 বয়স : 30 লিঙ্গ : মহিলা
64	FCM0238584	ফটো উপলব্ধ	নাম : আক্ৰমুল হক পিতাৰ নাম: আব্দুল গনি ঘৰ নং : ১২ বয়স : 26 লিঙ্গ : পুৰুষ
65	FCM0448209	ফটো উপলব্ধ	নাম : সেখ হাছিনা স্বামীৰ নাম: আহিবুল হক ঘৰ নং : 12 বয়স : 26 লিঙ্গ : মহিলা
66	FCM5135240	ফটো উপলব্ধ	নাম : নাজিৰ আলি পিতাৰ নাম: মফিজ আলি ঘৰ নং : ১৩ বয়স : 65 লিঙ্গ : পুৰুষ
67	FCM5135273	ফটো উপলব্ধ	নাম : নবিৰ উদ্দিন পিতাৰ নাম: মফিজ ঘৰ নং : ১৩ বয়স : 59 লিঙ্গ : পুৰুষ
68	FCM5135308	ফটো উপলব্ধ	নাম : মতিবৰ বহমান পিতাৰ নাম: মফিজ আলি ঘৰ নং : ১৩ বয়স : 56 লিঙ্গ : পুৰুষ
69	FCM5135251	ফটো উপলব্ধ	নাম : বহিমা বেগম স্বামীৰ নাম: নাজিৰ আলি ঘৰ নং : ১৩ বয়স : 55 লিঙ্গ : মহিলা
70	FCM5135284	ফটো উপলব্ধ	নাম : ছালেহা বেগম স্বামীৰ নাম: নবিৰ উদ্দিন ঘৰ নং : ১৩ বয়স : 54 লিঙ্গ : মহিলা
71	FCM5135319	ফটো উপলব্ধ	নাম : আনোৱাৰা বেগম স্বামীৰ নাম: মতিবৰ বহমান ঘৰ নং : ১৩ বয়স : 47 লিঙ্গ : মহিলা
72	FCM5135320	ফটো উপলব্ধ	নাম : নজিমুদ্দিন আহমেদ পিতাৰ নাম: মফিজ আলি ঘৰ নং : ১৩ বয়স : 46 লিঙ্গ : পুৰুষ
73	FCM5135295	ফটো উপলব্ধ	নাম : আব্দুল ছালাম পিতাৰ নাম: নবিৰ উদ্দিন ঘৰ নং : ১৩ বয়স : 38 লিঙ্গ : পুৰুষ
74	FCM5135262	ফটো উপলব্ধ	নাম : আলতা মিঞা পিতাৰ নাম: নাজিৰ আলি ঘৰ নং : ১৩ বয়স : 38 লিঙ্গ : পুৰুষ
75	FCM0437913	ফটো উপলব্ধ	নাম : নাজিনা বেগম স্বামীৰ নাম: নজিমুদ্দিন আহমেদ ঘৰ নং : 13 বয়স : 37 লিঙ্গ : মহিলা
76	FCM0437830	ফটো উপলব্ধ	নাম : চাকাত আলী পিতাৰ নাম: নবিৰ উদ্দিন ঘৰ নং : 13 বয়স : 35 লিঙ্গ : পুৰুষ
77	FCM5142847	ফটো উপলব্ধ	নাম : আজমিৰ আলি পিতাৰ নাম: নাজিৰ আলি ঘৰ নং : ১৩ বয়স : 31 লিঙ্গ : পুৰুষ
78	FCM0028597	ফটো উপলব্ধ	নাম : জুলফিকাৰ আলী পিতাৰ নাম: নাজিৰ হুছেইন ঘৰ নং : 13 বয়স : 30 লিঙ্গ : পুৰুষ
79	FCM5142869	ফটো উপলব্ধ	নাম : ছাহিদা বেগম পিতাৰ নাম: চাদেক আলি ঘৰ নং : ১৩ বয়স : 29 লিঙ্গ : মহিলা
80	OIF0082040	ফটো উপলব্ধ	নাম : আমিনা বেগম স্বামীৰ নাম: আব্দুল ছালাম ঘৰ নং : 13 বয়স : 28 লিঙ্গ : মহিলা
81	FCM0452938	ফটো উপলব্ধ	নাম : চাজিদা বেগম স্বামীৰ নাম: জুলফিকাৰ আলী ঘৰ নং : 13 বয়স : 26 লিঙ্গ : মহিলা
82	FCM1882596	ফটো উপলব্ধ	নাম : নেইনা আহমেদ পিতাৰ নাম: নজিমুদ্দিন আহমেদ ঘৰ নং : 13 বয়স : 25 লিঙ্গ : মহিলা
83	FCM2292209	ফটো উপলব্ধ	নাম : সুজিয়া খাতুন স্বামীৰ নাম: চাকাত আলী ঘৰ নং : 13 বয়স : 24 লিঙ্গ : মহিলা
84	FCM1453851	ফটো উপলব্ধ	নাম : ছাহাবুদ্দিন আহমেদ পিতাৰ নাম: নবিৰ উদ্দিন ঘৰ নং : 13 বয়স : 23 লিঙ্গ : পুৰুষ
85	FCM1882653	ফটো উপলব্ধ	নাম : আনাৰ হুছেইন পিতাৰ নাম: মতিবৰ বহমান ঘৰ নং : 13 বয়স : 22 লিঙ্গ : পুৰুষ
86	FCM2304814	ফটো উপলব্ধ	নাম : আশ্ৰফুল নেহাৰ পিতাৰ নাম: আজমিৰ আলী ঘৰ নং : 13 বয়স : 22 লিঙ্গ : মহিলা
87	OIF0049288	ফটো উপলব্ধ	নাম : ইনামুল আলী পিতাৰ নাম: সহৰ আলী ঘৰ নং : 13ক বয়স : 22 লিঙ্গ : পুৰুষ
88	FCM5135342	ফটো উপলব্ধ	নাম : সহৰ আলি পিতাৰ নাম: হাজী মঃ তাজু সেখ ঘৰ নং : ১৩ক বয়স : 44 লিঙ্গ : পুৰুষ
89	FCM5135353	ফটো উপলব্ধ	নাম : আজিনা বেগম স্বামীৰ নাম: সহৰ আলি ঘৰ নং : ১৩ক বয়স : 39 লিঙ্গ : মহিলা
90	FCM5135364	ফটো উপলব্ধ	নাম : আছান আলি পিতাৰ নাম: জাহিমুদ্দিন আলি ঘৰ নং : ১৪ বয়স : 67 লিঙ্গ : পুৰুষ



91 নাম : খাতুন স্বামীৰ নাম: আছান আলি ঘৰ নং : 18 বয়স : 52 লিঙ্গ : মহিলা	FCM5135375 ফটো উপলব্ধ	92 নাম : নাছিৰউদ্দিন আহমেদ পিতাৰ নাম: আছান আলী ঘৰ নং : 18 বয়স : 26 লিঙ্গ : পুৰুষ	FCM0237644 ফটো উপলব্ধ	93 নাম : জৈনুদ্দিন আহমেদ পিতাৰ নাম: আছান আলী ঘৰ নং : 14 বয়স : 26 লিঙ্গ : পুৰুষ	FCM0568972 ফটো উপলব্ধ
94 নাম : মইনুদ্দিন আহমেদ পিতাৰ নাম: আছান আলী ঘৰ নং : 18 বয়স : 25 লিঙ্গ : পুৰুষ	FCM0416768 ফটো উপলব্ধ	95 নাম : অবিৰন নেছা স্বামীৰ নাম: নাছিৰউদ্দিন আহমেদ ঘৰ নং : 14 বয়স : 22 লিঙ্গ : মহিলা	OIF0095745 ফটো উপলব্ধ	96 নাম : হাছিনা বেগম স্বামীৰ নাম: মইনুদ্দিন আহমেদ ঘৰ নং : 14 বয়স : 22 লিঙ্গ : মহিলা	OIF0095760 ফটো উপলব্ধ
97 নাম : আছমিনা খাতুন স্বামীৰ নাম: জৈনুদ্দিন আহমেদ ঘৰ নং : 14 বয়স : 21 লিঙ্গ : মহিলা	OIF0095778 ফটো উপলব্ধ	98 নাম : কুদ্দুছ আলি পিতাৰ নাম: আকবৰ আলি ঘৰ নং : 15 বয়স : 59 লিঙ্গ : পুৰুষ	FCM5135397 ফটো উপলব্ধ	99 নাম : হৰবালা বেগম স্বামীৰ নাম: কুদ্দুছ আলি ঘৰ নং : 15 বয়স : 52 লিঙ্গ : মহিলা	FCM5135400 ফটো উপলব্ধ
100 নাম : হজৰত আলি পিতাৰ নাম: কুদ্দুছ আলি ঘৰ নং : 15 বয়স : 38 লিঙ্গ : পুৰুষ	FCM5135411 ফটো উপলব্ধ	101 নাম : ছামাউল আলী পিতাৰ নাম: কুদ্দুছ আলী ঘৰ নং : 15 বয়স : 34 লিঙ্গ : পুৰুষ	FCM5135422 ফটো উপলব্ধ	102 নাম : মৰিয়ম বেগম পিতাৰ নাম: হজৰত আলী আলি ঘৰ নং : 15 বয়স : 29 লিঙ্গ : মহিলা	FCM0043885 ফটো উপলব্ধ
103 নাম : হবিবৰ বহমান পিতাৰ নাম: কুদ্দুছ আলি ঘৰ নং : 15 বয়স : 27 লিঙ্গ : পুৰুষ	FCM0239152 ফটো উপলব্ধ	S 104 নাম : মফিদা খাতুন পিতাৰ নাম: হাৰেজ আলী ঘৰ নং : 15 বয়স : 27 লিঙ্গ : মহিলা	FCM1333756 ফটো উপলব্ধ	105 নাম : নাবিয়া খাতুন স্বামীৰ নাম: হবিবৰ বহমান ঘৰ নং : 15 বয়স : 25 লিঙ্গ : মহিলা	FCM1918556 ফটো উপলব্ধ
106 নাম : হাবিজুল হক পিতাৰ নাম: কুদ্দুছ আলী ঘৰ নং : 15 বয়স : 25 লিঙ্গ : পুৰুষ	FCM1921048 ফটো উপলব্ধ	107 নাম : চকিনা বেওঁৱা স্বামীৰ নাম: নাইবালা ঘৰ নং : 16 বয়স : 61 লিঙ্গ : মহিলা	FCM5135433 ফটো উপলব্ধ	108 নাম : শুক্ৰ আলি পিতাৰ নাম: নাইবালা ঘৰ নং : 16 বয়স : 46 লিঙ্গ : পুৰুষ	FCM5135444 ফটো উপলব্ধ
109 নাম : নাছিৰন নেছা স্বামীৰ নাম: শুক্ৰ আলি ঘৰ নং : 16 বয়স : 39 লিঙ্গ : মহিলা	FCM5135455 ফটো উপলব্ধ	110 নাম : মাজমা খাতুন অন্যান্য: চকিনা বেওঁৱা ঘৰ নং : 16 বয়স : 35 লিঙ্গ : মহিলা	FCM0427609 ফটো উপলব্ধ	111 নাম : বাতসু সেখ পিতাৰ নাম: চাহাৰ আলি ঘৰ নং : 19 বয়স : 65 লিঙ্গ : পুৰুষ	FCM5135466 ফটো উপলব্ধ
112 নাম : হনুফা বেগম স্বামীৰ নাম: বাতসু সেখ ঘৰ নং : 19 বয়স : 56 লিঙ্গ : মহিলা	FCM5135477 ফটো উপলব্ধ	113 নাম : হানিফ আলী পিতাৰ নাম: বাতসু সেখ ঘৰ নং : 19 বয়স : 36 লিঙ্গ : পুৰুষ	FCM5135499 ফটো উপলব্ধ	114 নাম : মালেহা খাতুন পিতাৰ নাম: বাতসু সেখ ঘৰ নং : 17 বয়স : 36 লিঙ্গ : মহিলা	FCM0453563 ফটো উপলব্ধ
115 নাম : ছাহাৰা বেগম স্বামীৰ নাম: হানিফ আলী ঘৰ নং : 19 বয়স : 32 লিঙ্গ : মহিলা	FCM5135488 ফটো উপলব্ধ	116 নাম : ছবিকুল ইছলাম পিতাৰ নাম: বাতসু সেখ ঘৰ নং : 17 বয়স : 28 লিঙ্গ : পুৰুষ	FCM0684415 ফটো উপলব্ধ	117 নাম : তাৰাতানু নেচা স্বামীৰ নাম: চবিকুল ইছলাম ঘৰ নং : 17 বয়স : 25 লিঙ্গ : মহিলা	FCM1485424 ফটো উপলব্ধ
118 নাম : আমিৰুন নেছা পিতাৰ নাম: আকবৰ আলি ঘৰ নং : 18 বয়স : 47 লিঙ্গ : পুৰুষ	FCM5135513 ফটো উপলব্ধ	119 নাম : ফকিৰ আলি পিতাৰ নাম: নুৰুল হক ঘৰ নং : 18 বয়স : 63 লিঙ্গ : পুৰুষ	FCM5135524 ফটো উপলব্ধ	120 নাম : মহম্মদ আয়ুব আলী পিতাৰ নাম: ফকিৰ আলি ঘৰ নং : 18 বয়স : 41 লিঙ্গ : পুৰুষ	FCM5142723 ফটো উপলব্ধ



121 নাম : ছমিৰন নেছা স্বামীৰ নাম: আইয়ুব আলী আলি ঘৰ নং : ১৯ বয়স : 30 লিঙ্গ : মহিলা	FCM5142701 ফটো উপলব্ধ	122 নাম : ওচমান গনী পিতাৰ নাম: ফকিৰ আলী ঘৰ নং : 19 বয়স : 27 লিঙ্গ : মহিলা	FCM0454728 ফটো উপলব্ধ	123 নাম : হুনফা বেগম স্বামীৰ নাম: ওচমান গনি ঘৰ নং : 19 বয়স : 27 লিঙ্গ : মহিলা	FCM0569160 ফটো উপলব্ধ
124 নাম : জব্বাৰ আলি পিতাৰ নাম: নুৰুল হক ঘৰ নং : ২০ বয়স : 52 লিঙ্গ : পুৰুষ	FCM5135557 ফটো উপলব্ধ	125 নাম : গাজীবৰ বহমান পিতাৰ নাম: নুৰুল হক ঘৰ নং : ২০ বয়স : 48 লিঙ্গ : পুৰুষ	FCM5135579 ফটো উপলব্ধ	126 নাম : ফজিৰন নেছা স্বামীৰ নাম: জব্বাৰ আলি ঘৰ নং : ২০ বয়স : 45 লিঙ্গ : মহিলা	FCM5135568 ফটো উপলব্ধ
127 নাম : অবিৰন নেচা স্বামীৰ নাম: জব্বাৰ আলী ঘৰ নং : 20 বয়স : 44 লিঙ্গ : মহিলা	FCM0427062 ফটো উপলব্ধ	128 নাম : তাছিৰন নেচা স্বামীৰ নাম: গাজীবৰ বহমান ঘৰ নং : ২০ বয়স : 39 লিঙ্গ : মহিলা	FCM5135580 ফটো উপলব্ধ	129 নাম : ছাজাহান আলী পিতাৰ নাম: নুৰুল হক ঘৰ নং : ২০ বয়স : 39 লিঙ্গ : পুৰুষ	FCM5135591 ফটো উপলব্ধ
130 নাম : জহুৰা খাতুন স্বামীৰ নাম: ছাজাহান আলী ঘৰ নং : ২০ বয়স : 34 লিঙ্গ : মহিলা	FCM5135604 ফটো উপলব্ধ	131 নাম : জৰিফুল নেছা পিতাৰ নাম: জব্বাৰ আলী ঘৰ নং : 20 বয়স : 27 লিঙ্গ : মহিলা	OIF0105874 ফটো উপলব্ধ	132 নাম : মিৰ হুছেইন আলী পিতাৰ নাম: গাজীবৰ বহমান ঘৰ নং : 20 বয়স : 27 লিঙ্গ : পুৰুষ	OIF0049254 ফটো উপলব্ধ
133 নাম : মিৰজিনা খাতুন পিতাৰ নাম: জাব্বাৰ আলী ঘৰ নং : 20 বয়স : 21 লিঙ্গ : মহিলা	OIF0111799 ফটো উপলব্ধ	134 নাম : মৰ্জিনা বেগম স্বামীৰ নাম: মিৰ হুছেইন আলী ঘৰ নং : 20 বয়স : 20 লিঙ্গ : মহিলা	OIF0165381 ফটো উপলব্ধ	135 নাম : অজিতন নেছা স্বামীৰ নাম: ওমৰ আলি ঘৰ নং : ২১ বয়স : 76 লিঙ্গ : মহিলা	FCM5135615 ফটো উপলব্ধ
136 নাম : আইজল হক পিতাৰ নাম: ওমৰ আলি ঘৰ নং : ২১ বয়স : 57 লিঙ্গ : পুৰুষ	FCM5135626 ফটো উপলব্ধ	137 নাম : আমিৰ আলি পিতাৰ নাম: ওমৰ আলি ঘৰ নং : ২১ বয়স : 54 লিঙ্গ : পুৰুষ	FCM5135648 ফটো উপলব্ধ	138 নাম : তাহেৰ আলি পিতাৰ নাম: ওমৰ আলি ঘৰ নং : ২১ বয়স : 52 লিঙ্গ : পুৰুষ	FCM5135660 ফটো উপলব্ধ
139 নাম : মমিনা বেগম স্বামীৰ নাম: আইজল হক ঘৰ নং : ২১ বয়স : 49 লিঙ্গ : মহিলা	FCM5135637 ফটো উপলব্ধ	140 নাম : লাইলী বেগম স্বামীৰ নাম: তাহেৰ আলি ঘৰ নং : ২১ বয়স : 47 লিঙ্গ : মহিলা	FCM5135671 ফটো উপলব্ধ	141 নাম : চাহাতন নেছা স্বামীৰ নাম: আমিৰ আলি ঘৰ নং : ২১ বয়স : 47 লিঙ্গ : মহিলা	FCM5135659 ফটো উপলব্ধ
142 নাম : লাল মিঞা পিতাৰ নাম: তাহেৰ আলি ঘৰ নং : ২১ বয়স : 27 লিঙ্গ : পুৰুষ	FCM0238220 ফটো উপলব্ধ	143 নাম : আব বক্কৰ পিতাৰ নাম: ওচমান গনি ঘৰ নং : 21 বয়স : 26 লিঙ্গ : পুৰুষ	OIF0095695 ফটো উপলব্ধ	144 নাম : মকিবুল হুছেইন পিতাৰ নাম: আইজল হক ঘৰ নং : 21 বয়স : 22 লিঙ্গ : পুৰুষ	FCM1884303 ফটো উপলব্ধ
145 নাম : ওচমান গনি পিতাৰ নাম: কলিমুদ্দিন ঘৰ নং : ২১খ বয়স : 63 লিঙ্গ : পুৰুষ	FCM5135706 ফটো উপলব্ধ	146 নাম : অমিছা খাতুন স্বামীৰ নাম: ওচমান গনি ঘৰ নং : ২১খ বয়স : 55 লিঙ্গ : মহিলা	FCM5135717 ফটো উপলব্ধ	147 নাম : হালিমা খাতুন স্বামীৰ নাম: আজিজুল হক ঘৰ নং : ২১ক বয়স : 45 লিঙ্গ : মহিলা	FCM5135693 ফটো উপলব্ধ
148 নাম : গোলাপ আলি পিতাৰ নাম: আৰ্কাচ উদ্দিন ঘৰ নং : ২২ বয়স : 52 লিঙ্গ : পুৰুষ	FCM5135728 ফটো উপলব্ধ	149 নাম : মনিৰুদ্দিন আহমেদ পিতাৰ নাম: আবেজুদ্দিন সেখ ঘৰ নং : ২২ বয়স : 48 লিঙ্গ : পুৰুষ	FCM5135740 ফটো উপলব্ধ	150 নাম : বেজিয়া বেগম স্বামীৰ নাম: গোলাপ আলি ঘৰ নং : ২২ বয়স : 44 লিঙ্গ : মহিলা	FCM5135739 ফটো উপলব্ধ



151 নাম : জোলেখা বেগম স্বামীৰ নাম : মনিৰুদ্দিন আহমেদ ঘৰ নং : ২২ বয়স : 41 লিঙ্গ : মহিলা	FCM5135751 ফটো উপলব্ধ	152 নাম : জুলহাছ আলী পিতাৰ নাম : মনিৰুদ্দিন আহমেদ ঘৰ নং : ২২ বয়স : 22 লিঙ্গ : পুৰুষ	OIF0037416 ফটো উপলব্ধ	153 নাম : বাশিদুল আলী পিতাৰ নাম : গোলাপ আলী ঘৰ নং : ২২ বয়স : 21 লিঙ্গ : পুৰুষ	OIF0088500 ফটো উপলব্ধ
154 নাম : ছেহেনা বেগম স্বামীৰ নাম : বাশিদুল আলী ঘৰ নং : ২২ বয়স : 20 লিঙ্গ : মহিলা	OIF0088484 ফটো উপলব্ধ	155 নাম : ছোলেমান আলি পিতাৰ নাম : নুৰুল হক ঘৰ নং : ২৩ বয়স : 59 লিঙ্গ : পুৰুষ	FCM5135762 ফটো উপলব্ধ	156 নাম : বুকিয়া বেগম স্বামীৰ নাম : ছোলেমান আলি ঘৰ নং : ২৩ বয়স : 53 লিঙ্গ : মহিলা	FCM5135773 ফটো উপলব্ধ
157 নাম : অবিৰন নেছা স্বামীৰ নাম : ছোলেমান আলি ঘৰ নং : ২৩ বয়স : 43 লিঙ্গ : মহিলা	FCM5135784 ফটো উপলব্ধ	158 নাম : আব্দুল লতিফ পিতাৰ নাম : চোলেমান আলি ঘৰ নং : ২৩ বয়স : 39 লিঙ্গ : পুৰুষ	FCM0086439 ফটো উপলব্ধ	159 নাম : বফিক আলি পিতাৰ নাম : ছোলেমান আলি ঘৰ নং : ২৩ বয়স : 37 লিঙ্গ : পুৰুষ	FCM5135795 ফটো উপলব্ধ
160 নাম : হালিমা বেগম স্বামীৰ নাম : বফিক আলী ঘৰ নং : ২৩ বয়স : 29 লিঙ্গ : মহিলা	FCM0407346 ফটো উপলব্ধ	161 নাম : আজিৰন নেচা স্বামীৰ নাম : আব্দুল লতিফ ঘৰ নং : ২৩ বয়স : 29 লিঙ্গ : মহিলা	FCM0706572 ফটো উপলব্ধ	162 নাম : বছিদ আলী পিতাৰ নাম : ছোলেমান আলী ঘৰ নং : ২৩ বয়স : 22 লিঙ্গ : পুৰুষ	FCM1434398 ফটো উপলব্ধ
163 নাম : আকালো সেখ পিতাৰ নাম : ইলাহী ঘৰ নং : ২৫ বয়স : 93 লিঙ্গ : পুৰুষ	FCM5135808 ফটো উপলব্ধ	164 নাম : ছবিয়া বেগম স্বামীৰ নাম : আকালো সেখ ঘৰ নং : ২৫ বয়স : 66 লিঙ্গ : মহিলা	FCM5135819 ফটো উপলব্ধ	165 নাম : জুবন আলি পিতাৰ নাম : আকালো সেখ ঘৰ নং : ২৫ বয়স : 55 লিঙ্গ : পুৰুষ	FCM5135842 ফটো উপলব্ধ
166 নাম : চাহেব আলি পিতাৰ নাম : আকালো ঘৰ নং : ২৫ বয়স : 52 লিঙ্গ : পুৰুষ	FCM5135853 ফটো উপলব্ধ	167 নাম : ছাইফুদ্দিন পিতাৰ নাম : আকালো সেখ ঘৰ নং : ২৫ বয়স : 49 লিঙ্গ : পুৰুষ	FCM5135875 ফটো উপলব্ধ	168 নাম : বেউলা খাতুন স্বামীৰ নাম : চাহেব আলি ঘৰ নং : ২৫ বয়স : 46 লিঙ্গ : মহিলা	FCM5135864 ফটো উপলব্ধ
169 নাম : আহিয়া খাতুন স্বামীৰ নাম : ছাইফুদ্দিন ঘৰ নং : ২৫ বয়স : 44 লিঙ্গ : মহিলা	FCM5135886 ফটো উপলব্ধ	170 নাম : শাহাদত আলি পিতাৰ নাম : আকালো সেখ ঘৰ নং : ২৫ বয়স : 42 লিঙ্গ : পুৰুষ	FCM5135897 ফটো উপলব্ধ	171 নাম : ছামচুল হক পিতাৰ নাম : আকালো সেখ ঘৰ নং : ২৫ বয়স : 38 লিঙ্গ : পুৰুষ	FCM5135900 ফটো উপলব্ধ
S 172 নাম : ছফিয়া খাতুন পিতাৰ নাম : ছামচুল আলি ঘৰ নং : ২৫ বয়স : 31 লিঙ্গ : মহিলা	FCM0094748 ফটো উপলব্ধ	173 নাম : মেৰুজা বেগম স্বামীৰ নাম : ছামচুল হক ঘৰ নং : ২৫ বয়স : 30 লিঙ্গ : মহিলা	FCM0416800 ফটো উপলব্ধ	174 নাম : আব্দুল হক পিতাৰ নাম : আকালো সেখ ঘৰ নং : ২৫ বয়স : 30 লিঙ্গ : পুৰুষ	FCM5142814 ফটো উপলব্ধ
175 নাম : ছফিকুল ইছলাম পিতাৰ নাম : মহিমুদ্দিন - ঘৰ নং : ২৫খ বয়স : 26 লিঙ্গ : পুৰুষ	FCM0237743 ফটো উপলব্ধ	176 নাম : কিছতিয়া বেগম স্বামীৰ নাম : আব্দুল হক ঘৰ নং : ২৫ বয়স : 24 লিঙ্গ : মহিলা	FCM1530237 ফটো উপলব্ধ	177 নাম : আইমনা খাতুন স্বামীৰ নাম : জিয়াৰুল হক ঘৰ নং : ২৫ বয়স : 21 লিঙ্গ : মহিলা	OIF0024034 ফটো উপলব্ধ
178 নাম : জিয়াৰুল হক পিতাৰ নাম : সুৰুজ সেখ ঘৰ নং : ২৫ক বয়স : 30 লিঙ্গ : পুৰুষ	OIF0157149 ফটো উপলব্ধ	179 নাম : ফেলানী নেছা পিতাৰ নাম : ছামাৰ আলি ঘৰ নং : ২৫ক বয়স : 29 লিঙ্গ : মহিলা	FCM0094979 ফটো উপলব্ধ	180 নাম : আইমনা খাতুন স্বামীৰ নাম : জিয়াৰুল হক ঘৰ নং : ২৫ক বয়স : 22 লিঙ্গ : মহিলা	OIF0131722 ফটো উপলব্ধ



181 নাম : আয়না হক পিতাৰ নাম: চুবত আলী ঘৰ নং : 25 (ক) বয়স : 27 লিঙ্গ : পুৰুষ	FCM0631721 ফটো উপলব্ধ	182 নাম : ছাইমুন নেছা স্বামীৰ নাম: চুবত আলি ঘৰ নং : 25ক বয়স : 61 লিঙ্গ : মহিলা	FCM5135911 ফটো উপলব্ধ	183 নাম : মহিমুদ্দিন পিতাৰ নাম: শাহা আলি ঘৰ নং : 25খ বয়স : 47 লিঙ্গ : পুৰুষ	FCM5142336 ফটো উপলব্ধ
184 নাম : ছবিৰন নেছা স্বামীৰ নাম: মহিমুদ্দিন ঘৰ নং : 25খ বয়স : 44 লিঙ্গ : মহিলা	FCM5135944 ফটো উপলব্ধ	185 নাম : ছমজুদ্দিন পিতাৰ নাম: চুবত আলি ঘৰ নং : 25ক বয়স : 39 লিঙ্গ : পুৰুষ	FCM5135922 ফটো উপলব্ধ	186 নাম : হজেৰা খাতুন স্বামীৰ নাম: মহিমুদ্দিন ঘৰ নং : 25খ বয়স : 39 লিঙ্গ : মহিলা	FCM5142347 ফটো উপলব্ধ
187 নাম : ছামাৰ আলি পিতাৰ নাম: চুবত আলি ঘৰ নং : 25ক বয়স : 37 লিঙ্গ : পুৰুষ	FCM5135933 ফটো উপলব্ধ	S 188 নাম : হুছেন আলি পিতাৰ নাম: হুছেন আলি ঘৰ নং : 26 বয়স : 66 লিঙ্গ : পুৰুষ	FCM5135955 ফটো উপলব্ধ	189 নাম : হাছিনা বেগম স্বামীৰ নাম: হুছেন আলি ঘৰ নং : 26 বয়স : 56 লিঙ্গ : মহিলা	FCM5135966 ফটো উপলব্ধ
190 নাম : বীনা বেগম পিতাৰ নাম: হুছেন আলী ঘৰ নং : 26 বয়স : 32 লিঙ্গ : মহিলা	OIF0051466 ফটো উপলব্ধ	191 নাম : হাছিমুদ্দিন আহমেদ পিতাৰ নাম: হুছেন আলি ঘৰ নং : 26 বয়স : 30 লিঙ্গ : পুৰুষ	FCM0238360 ফটো উপলব্ধ	192 নাম : মহম্মদ আলি পিতাৰ নাম: চুকুৰ আলি ঘৰ নং : 29 বয়স : 66 লিঙ্গ : পুৰুষ	FCM5135977 ফটো উপলব্ধ
193 নাম : মৰিয়ম নেছা স্বামীৰ নাম: মহম্মদ আলি ঘৰ নং : 29 বয়স : 59 লিঙ্গ : মহিলা	FCM5135988 ফটো উপলব্ধ	194 নাম : ফ ইজৰ আলী পিতাৰ নাম: মহম্মদ আলি ঘৰ নং : 29 বয়স : 50 লিঙ্গ : পুৰুষ	FCM5135999 ফটো উপলব্ধ	195 নাম : নজৰ আলি পিতাৰ নাম: মহম্মদ আলি ঘৰ নং : 29 বয়স : 47 লিঙ্গ : পুৰুষ	FCM5136016 ফটো উপলব্ধ
196 নাম : দিলজান বেগম স্বামীৰ নাম: ফাইজুৰ ৰহমান ঘৰ নং : 29 বয়স : 46 লিঙ্গ : মহিলা	FCM5136005 ফটো উপলব্ধ	197 নাম : শহৰ ভানু বেগম স্বামীৰ নাম: নজৰ আলি ঘৰ নং : 29 বয়স : 40 লিঙ্গ : মহিলা	FCM5136027 ফটো উপলব্ধ	198 নাম : মুবাৰক আলি পিতাৰ নাম: ফাইজৰ আলি ঘৰ নং : 29 বয়স : 27 লিঙ্গ : পুৰুষ	FCM0239103 ফটো উপলব্ধ
199 নাম : নিজাম আলী পিতাৰ নাম: ফজৰ আলী ঘৰ নং : 27 বয়স : 27 লিঙ্গ : পুৰুষ	OIF0014688 ফটো উপলব্ধ	200 নাম : ছামিনা আখতাৰ অন্যান্য: নিজাম আলী ঘৰ নং : 27 বয়স : 26 লিঙ্গ : মহিলা	FCM1567999 ফটো উপলব্ধ	201 নাম : বুল বুল হুছেন পিতাৰ নাম: ফাইজৰ আলী ঘৰ নং : 27 বয়স : 26 লিঙ্গ : পুৰুষ	FCM1725779 ফটো উপলব্ধ
202 নাম : ৰেজিনা বেগম স্বামীৰ নাম: মোবাৰক আলী ঘৰ নং : 27 বয়স : 25 লিঙ্গ : মহিলা	FCM1567890 ফটো উপলব্ধ	203 নাম : আলী হুছেন পিতাৰ নাম: ইনছাৰ আলি ঘৰ নং : 28 বয়স : 66 লিঙ্গ : পুৰুষ	FCM5136049 ফটো উপলব্ধ	204 নাম : জমিলা খাতুন স্বামীৰ নাম: আলী হুছেন ঘৰ নং : 28 বয়স : 56 লিঙ্গ : মহিলা	FCM5136050 ফটো উপলব্ধ
205 নাম : জহিৰুল হক পিতাৰ নাম: আলী হুছেন ঘৰ নং : 28 বয়স : 34 লিঙ্গ : পুৰুষ	FCM1334192 ফটো উপলব্ধ	206 নাম : মফিদা বেগম স্বামীৰ নাম: জহিৰুল হক ঘৰ নং : 28 বয়স : 29 লিঙ্গ : মহিলা	FCM0570531 ফটো উপলব্ধ	207 নাম : জামিল আলী পিতাৰ নাম: ইনছাৰ আলি ঘৰ নং : 29 বয়স : 61 লিঙ্গ : পুৰুষ	FCM5136061 ফটো উপলব্ধ
208 নাম : নূৰ জাহান বেগম স্বামীৰ নাম: জামিল আলি ঘৰ নং : 29 বয়স : 56 লিঙ্গ : মহিলা	FCM5136072 ফটো উপলব্ধ	209 নাম : নূৰ হুছেন পিতাৰ নাম: জামিল আলি ঘৰ নং : 29 বয়স : 38 লিঙ্গ : পুৰুষ	FCM5136083 ফটো উপলব্ধ	210 নাম : কুলছন বেগম স্বামীৰ নাম: নূৰ হুছেন ঘৰ নং : 29 বয়স : 31 লিঙ্গ : মহিলা	FCM0591222 ফটো উপলব্ধ



211 নাম : জিয়াৰুল হক পিতাৰ নাম : জামিল আলী ঘৰ নং : ২৯ বয়স : 30 লিঙ্গ : পুৰুষ	FCM0238394 ফটো উপলব্ধ	212 নাম : হাজেৰা বেগম স্বামীৰ নাম : জিয়াৰুল হক ঘৰ নং : ২৯ বয়স : 27 লিঙ্গ : মহিলা	FCM0416784 ফটো উপলব্ধ	213 নাম : উবাইদুল পিতাৰ নাম : জামিল আলী ঘৰ নং : ২৯ বয়স : 26 লিঙ্গ : পুৰুষ	FCM0569624 ফটো উপলব্ধ
214 নাম : জাহানাৰা বেগম পিতাৰ নাম : জামিল আলী ঘৰ নং : ২৯ বয়স : 25 লিঙ্গ : মহিলা	FCM0416792 ফটো উপলব্ধ	215 নাম : ইনতাজ আলী পিতাৰ নাম : জামিল আলী ঘৰ নং : ২৯ বয়স : 25 লিঙ্গ : পুৰুষ	FCM1567882 ফটো উপলব্ধ	216 নাম : আছিয়া খাতুন স্বামীৰ নাম : উবাইদুল ঘৰ নং : ২৯ বয়স : 20 লিঙ্গ : মহিলা	OIF0095737 ফটো উপলব্ধ
217 নাম : হজৰত আলি পিতাৰ নাম : ইনছাৰ আলি ঘৰ নং : ৩০ বয়স : 57 লিঙ্গ : পুৰুষ	FCM5136094 ফটো উপলব্ধ	218 নাম : হাছিনা বেগম স্বামীৰ নাম : হজৰত আলি ঘৰ নং : ৩০ বয়স : 52 লিঙ্গ : মহিলা	FCM5136107 ফটো উপলব্ধ	219 নাম : নাজিমা বেগম পিতাৰ নাম : হজৰত আলি ঘৰ নং : ৩০ বয়স : 32 লিঙ্গ : মহিলা	FCM5136118 ফটো উপলব্ধ
220 নাম : ছাদ্দাম হুছেইন পিতাৰ নাম : হজৰত আলি ঘৰ নং : 30 বয়স : 29 লিঙ্গ : পুৰুষ	FCM0113308 ফটো উপলব্ধ	221 নাম : হাকিম আলি পিতাৰ নাম : হজৰত আলি ঘৰ নং : ৫৪ বয়স : 29 লিঙ্গ : পুৰুষ	FCM0239160 ফটো উপলব্ধ	222 নাম : ছমিৰন নেছা স্বামীৰ নাম : হাকিম আলী ঘৰ নং : 30 বয়স : 29 লিঙ্গ : মহিলা	FCM1717305 ফটো উপলব্ধ
223 নাম : মজবিনা বেগম স্বামীৰ নাম : ছাদ্দাম হুছেইন ঘৰ নং : 30 বয়স : 25 লিঙ্গ : মহিলা	FCM1333798 ফটো উপলব্ধ	224 নাম : ইয়াচিন আলি পিতাৰ নাম : ছাদ্দেক আলি ঘৰ নং : ৩১ বয়স : 72 লিঙ্গ : পুৰুষ	FCM5136129 ফটো উপলব্ধ	225 নাম : ইউচুব আলী আলি পিতাৰ নাম : ইয়াচিন আলি ঘৰ নং : ৩১ বয়স : 43 লিঙ্গ : পুৰুষ	FCM5136163 ফটো উপলব্ধ
226 নাম : ছহিদুল ইছলাম পিতাৰ নাম : ইয়াচিন আলী ঘৰ নং : ৩১ বয়স : 40 লিঙ্গ : পুৰুষ	FCM5136174 ফটো উপলব্ধ	227 নাম : মঃ মোজাম্মিল আলী পিতাৰ নাম : ইয়াচিন আলি ঘৰ নং : ৩১ বয়স : 38 লিঙ্গ : পুৰুষ	FCM5136185 ফটো উপলব্ধ	228 নাম : বেজাউল হক পিতাৰ নাম : ইয়াচিন আলী ঘৰ নং : 31 বয়স : 34 লিঙ্গ : পুৰুষ	FCM1966209 ফটো উপলব্ধ
229 নাম : আৰ্জিনা বেগম স্বামীৰ নাম : বেজাউল হক ঘৰ নং : 31 বয়স : 30 লিঙ্গ : মহিলা	FCM0427591 ফটো উপলব্ধ	230 নাম : অনিমা বেগম পিতাৰ নাম : ইউচুব আলী আলি ঘৰ নং : ৩১ বয়স : 29 লিঙ্গ : মহিলা	FCM5142698 ফটো উপলব্ধ	231 নাম : পম্পী বেগম স্বামীৰ নাম : মঃমোজাম্মিল আলী ঘৰ নং : ৩১ বয়স : 27 লিঙ্গ : মহিলা	FCM0238782 ফটো উপলব্ধ
232 নাম : বাজুআৰা বেগম স্বামীৰ নাম : চহিদুল ইছলাম ঘৰ নং : 31 বয়স : 27 লিঙ্গ : মহিলা	OIF0015792 ফটো উপলব্ধ	233 নাম : ফৰাজুল হক পিতাৰ নাম : আফুৰুদ্দিন ঘৰ নং : ৩১ক বয়স : 57 লিঙ্গ : পুৰুষ	FCM5136196 ফটো উপলব্ধ	234 নাম : মৰিয়ম বেগম স্বামীৰ নাম : ফৰাজুল হক ঘৰ নং : ৩১ক বয়স : 50 লিঙ্গ : মহিলা	FCM5136209 ফটো উপলব্ধ
235 নাম : আজিমুদ্দিন আলি পিতাৰ নাম : ফৰাজুল হক ঘৰ নং : ৩১ক বয়স : 29 লিঙ্গ : পুৰুষ	FCM2206384 ফটো উপলব্ধ	236 নাম : ইউনুছ আলি পিতাৰ নাম : ইয়াচিন আলি ঘৰ নং : ৩২ বয়স : 53 লিঙ্গ : পুৰুষ	FCM5136210 ফটো উপলব্ধ	237 নাম : হালিমা বেগম স্বামীৰ নাম : ইউনুছ আলি ঘৰ নং : ৩২ বয়স : 47 লিঙ্গ : মহিলা	FCM5136221 ফটো উপলব্ধ
238 নাম : ইদুল হক পিতাৰ নাম : ইউনুছ আলি ঘৰ নং : ৩২ বয়স : 27 লিঙ্গ : পুৰুষ	FCM0238980 ফটো উপলব্ধ	239 নাম : মনোৱাৰা বেগম পিতাৰ নাম : ইউনুছ আলী ঘৰ নং : 32 বয়স : 24 লিঙ্গ : মহিলা	FCM2304939 ফটো উপলব্ধ	240 নাম : জমিৰন নেছা স্বামীৰ নাম : ইদুল হক ঘৰ নং : 32 বয়স : 23 লিঙ্গ : মহিলা	OIF0083329 ফটো উপলব্ধ



241 নাম : ছৈদন নেছা স্বামীৰ নাম : বাতসু সেখ ঘৰ নং : ৩৩ বয়স : 58 লিঙ্গ : মহিলা	FCM5136254 ফটো উপলব্ধ	242 নাম : ফেলানী বেগম স্বামীৰ নাম : বাতসু সেখ ঘৰ নং : ৩৩ বয়স : 53 লিঙ্গ : মহিলা	FCM5136265 ফটো উপলব্ধ	243 নাম : আব্দুল গনি পিতাৰ নাম : বাচ্চু সেখ ঘৰ নং : ৩৩ বয়স : 52 লিঙ্গ : পুৰুষ	FCM5136276 ফটো উপলব্ধ
244 নাম : আব্দুল খালেক পিতাৰ নাম : বাচ্চু সেখ ঘৰ নং : ৩৩ বয়স : 50 লিঙ্গ : পুৰুষ	FCM5136298 ফটো উপলব্ধ	245 নাম : হাছিনা বেগম স্বামীৰ নাম : আব্দুল গনি ঘৰ নং : ৩৩ বয়স : 46 লিঙ্গ : মহিলা	FCM5136287 ফটো উপলব্ধ	246 নাম : নুৰজাহান বেগম স্বামীৰ নাম : আব্দুল খালেক ঘৰ নং : ৩৩ বয়স : 42 লিঙ্গ : মহিলা	FCM5136301 ফটো উপলব্ধ
247 নাম : চাইদুল ইছলাম পিতাৰ নাম : বাতসু সেখ ঘৰ নং : 33 বয়স : 33 লিঙ্গ : পুৰুষ	FCM0122846 ফটো উপলব্ধ	248 নাম : মমিন আলী পিতাৰ নাম : বাচ্চু শেক ঘৰ নং : 33 বয়স : 29 লিঙ্গ : পুৰুষ	FCM1486000 ফটো উপলব্ধ	249 নাম : হাচান আলী পিতাৰ নাম : আব্দুল গনি ঘৰ নং : 33 বয়স : 24 লিঙ্গ : পুৰুষ	FCM1485903 ফটো উপলব্ধ
250 নাম : মাজেদা খাতুন স্বামীৰ নাম : মমিন আলী ঘৰ নং : 33 বয়স : 23 লিঙ্গ : মহিলা	OIF0157818 ফটো উপলব্ধ	251 নাম : নুৰ আমিন পিতাৰ নাম : আব্দুল খালেক ঘৰ নং : 33 বয়স : 22 লিঙ্গ : পুৰুষ	FCM1874114 ফটো উপলব্ধ	252 নাম : সুমা খাতুন স্বামীৰ নাম : ছাইদুল ইছলাম ঘৰ নং : 33 বয়স : 22 লিঙ্গ : মহিলা	OIF0157834 ফটো উপলব্ধ
253 নাম : পাৰভেজ মুছাৰফ পিতাৰ নাম : আব্দুল খালেক ঘৰ নং : 33 বয়স : 21 লিঙ্গ : পুৰুষ	OIF0079202 ফটো উপলব্ধ	254 নাম : মনিৰুদ্দিন আহমেদ পিতাৰ নাম : বাসু সেখ ঘৰ নং : 33 বয়স : 21 লিঙ্গ : পুৰুষ	OIF0157826 ফটো উপলব্ধ	255 নাম : জলিমুদ্দিন পিতাৰ নাম : বাচেতুল্লা সেখ ঘৰ নং : ৩৪ বয়স : 63 লিঙ্গ : পুৰুষ	FCM5136323 ফটো উপলব্ধ
256 নাম : ছাহেবা বেগম স্বামীৰ নাম : জলিমুদ্দিন ঘৰ নং : ৩৪ বয়স : 56 লিঙ্গ : মহিলা	FCM5136334 ফটো উপলব্ধ	257 নাম : ছাইফল ইছলাম পিতাৰ নাম : জলিমুদ্দিন আহমেদ ঘৰ নং : ৩৪ বয়স : 31 লিঙ্গ : পুৰুষ	FCM5142950 ফটো উপলব্ধ	258 নাম : ছাহজাহান আলি পিতাৰ নাম : জলিমুদ্দিন - ঘৰ নং : ৩৪ বয়স : 28 লিঙ্গ : পুৰুষ	FCM0238105 ফটো উপলব্ধ
259 নাম : তমজিদা বেগম স্বামীৰ নাম : ছাইফল ইছলাম ঘৰ নং : 34 বয়স : 27 লিঙ্গ : মহিলা	FCM1443654 ফটো উপলব্ধ	260 নাম : জাহানাৰা বেগম স্বামীৰ নাম : ছাহজাহান আলি ঘৰ নং : 34 বয়স : 26 লিঙ্গ : মহিলা	FCM1519453 ফটো উপলব্ধ	261 নাম : গোলোছা বেগম স্বামীৰ নাম : নেমুদ্দিন আহমেদ ঘৰ নং : ৩৫ বয়স : 65 লিঙ্গ : মহিলা	FCM5136345 ফটো উপলব্ধ
262 নাম : গোলাপ হুছেইন পিতাৰ নাম : নেমুদ্দিন আহমেদ ঘৰ নং : ৩৫ বয়স : 46 লিঙ্গ : পুৰুষ	FCM5136356 ফটো উপলব্ধ	263 নাম : নুৰ হুছেইন পিতাৰ নাম : নেমুদ্দিন আহমেদ ঘৰ নং : ৩৫ বয়স : 37 লিঙ্গ : পুৰুষ	FCM5136367 ফটো উপলব্ধ	264 নাম : মাজেদা বেগম স্বামীৰ নাম : গোলাপ হুছেইন ঘৰ নং : ৩৫ বয়স : 33 লিঙ্গ : মহিলা	FCM0127928 ফটো উপলব্ধ
265 নাম : তমজিদা বেগম স্বামীৰ নাম : চাহেব আলি ঘৰ নং : ৩৬ বয়স : 62 লিঙ্গ : মহিলা	FCM5136389 ফটো উপলব্ধ	266 নাম : তমচেৰ আলি পিতাৰ নাম : চাহেব আলি ঘৰ নং : ৩৬ বয়স : 50 লিঙ্গ : পুৰুষ	FCM5136390 ফটো উপলব্ধ	267 নাম : তাহাৰ আলি পিতাৰ নাম : চাহেব আলি ঘৰ নং : ৩৬ বয়স : 48 লিঙ্গ : পুৰুষ	FCM5136414 ফটো উপলব্ধ
268 নাম : আলেমা বেগম স্বামীৰ নাম : তমচেৰ আলি ঘৰ নং : ৩৬ বয়স : 43 লিঙ্গ : মহিলা	FCM5136403 ফটো উপলব্ধ	269 নাম : বাহাৰ আলি পিতাৰ নাম : মহম্মদ চাহাব আলী ঘৰ নং : ৩৬ বয়স : 43 লিঙ্গ : পুৰুষ	FCM5136436 ফটো উপলব্ধ	270 নাম : আজিমা বেগম স্বামীৰ নাম : তাহাৰ আলি ঘৰ নং : ৩৬ বয়স : 41 লিঙ্গ : মহিলা	FCM5136425 ফটো উপলব্ধ



271	FCM5136469	ফটো উপলব্ধ	নাম : মাকনি বেগম স্বামীৰ নাম: বাহাৰ আলী ঘৰ নং : ৩৬ বয়স : 41 লিঙ্গ : মহিলা
272	FCM5136447	ফটো উপলব্ধ	নাম : নজমুল হক পিতাৰ নাম: চাহেব আলি ঘৰ নং : ৩৬ বয়স : 39 লিঙ্গ : পুৰুষ
273	FCM5136458	ফটো উপলব্ধ	নাম : মাকনি বেগম স্বামীৰ নাম: নজমুল হক ঘৰ নং : ৩৬ বয়স : 35 লিঙ্গ : মহিলা
S 274	FCM0398438	ফটো উপলব্ধ	নাম : চেমিম জেছমিন আৰা বেগম পিতাৰ নাম: তমছেৰ আলী ঘৰ নং : ৩৬ বয়স : 27 লিঙ্গ : মহিলা
S 275	FCM1323781	ফটো উপলব্ধ	নাম : মতিবুৰ বহমান পিতাৰ নাম: অল্লাউদ্দিন ঘৰ নং : 36 বয়স : 27 লিঙ্গ : পুৰুষ
S 276	FCM1338862	ফটো উপলব্ধ	নাম : আনিসা পাৰবিন স্বামীৰ নাম: মজিবুৰ বহমান ঘৰ নং : 36 বয়স : 23 লিঙ্গ : মহিলা
277	OIF0157800	ফটো উপলব্ধ	নাম : আলম হুছেইন পিতাৰ নাম: তমছেৰ আলী ঘৰ নং : 36 বয়স : 22 লিঙ্গ : পুৰুষ
278	OIF0051581	ফটো উপলব্ধ	নাম : আকতাৰুল হুছেইন পিতাৰ নাম: তাহাৰ আলী ঘৰ নং : 36 বয়স : 21 লিঙ্গ : পুৰুষ
279	FCM5136492	ফটো উপলব্ধ	নাম : হানিফ আলি পিতাৰ নাম: হালিম সেখ ঘৰ নং : 36 বয়স : 52 লিঙ্গ : পুৰুষ
280	FCM5136516	ফটো উপলব্ধ	নাম : হাছিম আলি পিতাৰ নাম: হালিম সেখ ঘৰ নং : 36 বয়স : 50 লিঙ্গ : পুৰুষ
281	FCM5136538	ফটো উপলব্ধ	নাম : ছৰিফুল হক পিতাৰ নাম: হালিম সেখ ঘৰ নং : 36 বয়স : 48 লিঙ্গ : মহিলা
282	FCM5136481	ফটো উপলব্ধ	নাম : মনোৱাৰা বেগম স্বামীৰ নাম: আব্দুল হামিদ ঘৰ নং : 36 বয়স : 44 লিঙ্গ : মহিলা
283	FCM5136527	ফটো উপলব্ধ	নাম : ছেলিমা বেগম স্বামীৰ নাম: হাছিম আলি ঘৰ নং : 36 বয়স : 39 লিঙ্গ : মহিলা
284	FCM5136549	ফটো উপলব্ধ	নাম : মজিজা বেগম স্বামীৰ নাম: ছৰিফুল হক ঘৰ নং : 36 বয়স : 39 লিঙ্গ : মহিলা
285	FCM5136505	ফটো উপলব্ধ	নাম : পাৰবিন বেগম স্বামীৰ নাম: হানিফ আলি ঘৰ নং : 36 বয়স : 38 লিঙ্গ : মহিলা
286	FCM0398461	ফটো উপলব্ধ	নাম : চাৰ্জিনা বেগম পিতাৰ নাম: হাছিম আলি ঘৰ নং : 38 বয়স : 26 লিঙ্গ : মহিলা
S 287	FCM1334010	ফটো উপলব্ধ	নাম : অলালউদ্দিন আহমেদ পিতাৰ নাম: মুজাফ্ৰ আলী ঘৰ নং : 38 বয়স : 24 লিঙ্গ : পুৰুষ
288	FCM1549195	ফটো উপলব্ধ	নাম : জাকিৰ হুছেইন পিতাৰ নাম: আব্দুল হামিদ ঘৰ নং : 38 বয়স : 23 লিঙ্গ : পুৰুষ
289	FCM5136550	ফটো উপলব্ধ	নাম : জামাল উদ্দিন পিতাৰ নাম: হলৌ সেখ ঘৰ নং : 39 বয়স : 67 লিঙ্গ : পুৰুষ
290	FCM5136561	ফটো উপলব্ধ	নাম : আয়ছা বেগম স্বামীৰ নাম: জামাল উদ্দিন ঘৰ নং : 39 বয়স : 57 লিঙ্গ : মহিলা
291	FCM2206317	ফটো উপলব্ধ	নাম : চুফিয়া বেগম স্বামীৰ নাম: ফাৰিদ আলি ঘৰ নং : 39 বয়স : 50 লিঙ্গ : মহিলা
292	FCM5136572	ফটো উপলব্ধ	নাম : আব্দুল খালেক পিতাৰ নাম: জামাল উদ্দিন ঘৰ নং : 39 বয়স : 41 লিঙ্গ : পুৰুষ
293	FCM5142643	ফটো উপলব্ধ	নাম : ফৰিদ আলি পিতাৰ নাম: জামাল উদ্দিন ঘৰ নং : 39 বয়স : 40 লিঙ্গ : পুৰুষ
294	FCM5136583	ফটো উপলব্ধ	নাম : গোলোজান বেগম পিতাৰ নাম: নুৰুলা হক উদ্দিন ঘৰ নং : 39 বয়স : 37 লিঙ্গ : মহিলা
295	FCM5142734	ফটো উপলব্ধ	নাম : বিনা বেগম স্বামীৰ নাম: আব্দুল খালেক ঘৰ নং : 39 বয়স : 32 লিঙ্গ : মহিলা
296	FCM1570845	ফটো উপলব্ধ	নাম : চায়েদা বেগম পিতাৰ নাম: জামালউদ্দিন ঘৰ নং : 39 বয়স : 31 লিঙ্গ : মহিলা
297	FCM5136594	ফটো উপলব্ধ	নাম : তমিজুৰ বহমান পিতাৰ নাম: হলৌ সেখ ঘৰ নং : 80 বয়স : 72 লিঙ্গ : পুৰুষ
298	FCM5136607	ফটো উপলব্ধ	নাম : ফিৰোজা বেগম স্বামীৰ নাম: তমিজুৰ বহমান ঘৰ নং : 80 বয়স : 62 লিঙ্গ : মহিলা
299	FCM2206157	ফটো উপলব্ধ	নাম : গিয়াছউদ্দিন আহমেদ পিতাৰ নাম: তমিজুৰ বহমান ঘৰ নং : 80 বয়স : 31 লিঙ্গ : পুৰুষ
S 300	FCM1334028	ফটো উপলব্ধ	নাম : দিলদাৰ হুছেইন পিতাৰ নাম: মক্কেল হুছেইন ঘৰ নং : 40 বয়স : 28 লিঙ্গ : পুৰুষ



301 নাম : বুকসানা আহমেদ স্বামীৰ নাম: জিন্নাতুল আলম ঘৰ নং : 40ক বয়স : 33 লিঙ্গ : মহিলা	OIF0085381 ফটো উপলব্ধ	302 নাম : জিন্নাতুল আলম পিতাৰ নাম: সেখ মহম্মদ আলি ঘৰ নং : 80ক বয়স : 29 লিঙ্গ : পুৰুষ	FCM0323048 ফটো উপলব্ধ	303 নাম : সেখ মহম্মদ আলি পিতাৰ নাম: বহমতুল্লা সেখ ঘৰ নং : 80ক বয়স : 54 লিঙ্গ : পুৰুষ	FCM5136629 ফটো উপলব্ধ
304 নাম : জাহানাৰা বেগম স্বামীৰ নাম: সেখ মহম্মদ আলি ঘৰ নং : 80ক বয়স : 49 লিঙ্গ : মহিলা	FCM5136630 ফটো উপলব্ধ	305 নাম : আফজুনা বেগম স্বামীৰ নাম: তমিজুৰ বহমান ঘৰ নং : 80 বয়স : 77 লিঙ্গ : মহিলা	FCM5136663 ফটো উপলব্ধ	306 নাম : মনিৰুল হক পিতাৰ নাম: তমিজুৰ বহমান ঘৰ নং : 80 বয়স : 53 লিঙ্গ : পুৰুষ	FCM5136685 ফটো উপলব্ধ
307 নাম : চাফিয়া বেগম স্বামীৰ নাম: মনিৰুল হক ঘৰ নং : 80 বয়স : 47 লিঙ্গ : মহিলা	FCM5136696 ফটো উপলব্ধ	308 নাম : বুলবুল হুছেইন পিতাৰ নাম: তমিজুৰ বহমান ঘৰ নং : 80 বয়স : 46 লিঙ্গ : পুৰুষ	FCM5136709 ফটো উপলব্ধ	309 নাম : তজমুল আলী পিতাৰ নাম: তমিজুৰ বহমান ঘৰ নং : 80 বয়স : 43 লিঙ্গ : পুৰুষ	FCM5136710 ফটো উপলব্ধ
310 নাম : খাইৰুল্লা আলী পিতাৰ নাম: তমিজুৰ বহমান ঘৰ নং : 80 বয়স : 39 লিঙ্গ : পুৰুষ	FCM5136721 ফটো উপলব্ধ	311 নাম : নাজিমা বেগম স্বামীৰ নাম: বুলবুল হুছেইন ঘৰ নং : 80 বয়স : 36 লিঙ্গ : মহিলা	FCM5136652 ফটো উপলব্ধ	312 নাম : চাবেদা বেগম স্বামীৰ নাম: তজমুল আলী ঘৰ নং : 43 বয়স : 29 লিঙ্গ : মহিলা	FCM0401984 ফটো উপলব্ধ
313 নাম : আলম আৰা বেগম স্বামীৰ নাম: খাইৰুল্লা আলী ঘৰ নং : 43 বয়স : 27 লিঙ্গ : মহিলা	FCM1823103 ফটো উপলব্ধ	314 নাম : ছহিদুল ইছলাম পিতাৰ নাম: মনিৰুল হক ঘৰ নং : 43 বয়স : 22 লিঙ্গ : পুৰুষ	OIF0155937 ফটো উপলব্ধ	315 নাম : আইবুন নেছা স্বামীৰ নাম: ছামা হাজৰিকা ঘৰ নং : 88 বয়স : 67 লিঙ্গ : মহিলা	FCM5136754 ফটো উপলব্ধ
316 নাম : আনোৱাৰ হুছেইন পিতাৰ নাম: ছামা হাজৰিকা ঘৰ নং : 88 বয়স : 38 লিঙ্গ : পুৰুষ	FCM5136765 ফটো উপলব্ধ	317 নাম : দিলজান বেগম স্বামীৰ নাম: তাহিদ আলি ঘৰ নং : 85 বয়স : 69 লিঙ্গ : মহিলা	FCM5136798 ফটো উপলব্ধ	318 নাম : মহচিন আলী পিতাৰ নাম: তাহিদ আলি ঘৰ নং : 85 বয়স : 40 লিঙ্গ : পুৰুষ	FCM5136801 ফটো উপলব্ধ
319 নাম : হাফিজা বেগম স্বামীৰ নাম: মহচিন আলী ঘৰ নং : 45 বয়স : 29 লিঙ্গ : মহিলা	FCM0153478 ফটো উপলব্ধ	320 নাম : খলিল আলী পিতাৰ নাম: জাফৰ আলী ঘৰ নং : 89 বয়স : 67 লিঙ্গ : পুৰুষ	FCM5136812 ফটো উপলব্ধ	321 নাম : পীৰজাহান বেগম স্বামীৰ নাম: খলিল আলী ঘৰ নং : 89 বয়স : 59 লিঙ্গ : মহিলা	FCM5136823 ফটো উপলব্ধ
322 নাম : মঃ মুকুট হাজৰিকা পিতাৰ নাম: খলিল আলী ঘৰ নং : 89 বয়স : 39 লিঙ্গ : পুৰুষ	FCM5136834 ফটো উপলব্ধ	323 নাম : মোজামিল হক পিতাৰ নাম: খলিল আলী ঘৰ নং : 9 বয়স : 37 লিঙ্গ : পুৰুষ	FCM5136845 ফটো উপলব্ধ	324 নাম : আমিনুল হক পিতাৰ নাম: খলিল আলী ঘৰ নং : 89 বয়স : 34 লিঙ্গ : পুৰুষ	FCM5136856 ফটো উপলব্ধ
325 নাম : আছাদুল আমিন পিতাৰ নাম: খলিল আলী ঘৰ নং : 89 বয়স : 34 লিঙ্গ : পুৰুষ	FCM5136867 ফটো উপলব্ধ	326 নাম : বাহুল আমিন পিতাৰ নাম: খলিল আলি ঘৰ নং : 89 বয়স : 29 লিঙ্গ : পুৰুষ	FCM5142949 ফটো উপলব্ধ	327 নাম : জেবিন চুলতানা স্বামীৰ নাম: মুকুট হাজৰিকা ঘৰ নং : 89 বয়স : 27 লিঙ্গ : মহিলা	FCM0416818 ফটো উপলব্ধ
328 নাম : ছাজিদা আহমেদ স্বামীৰ নাম: মোজামিল হক ঘৰ নং : 47 বয়স : 26 লিঙ্গ : মহিলা	FCM0570069 ফটো উপলব্ধ	#2 329 নাম : জেচমিন চুলতানা স্বামীৰ নাম: বাহুল আমিন ঘৰ নং : 47 বয়স : 25 লিঙ্গ : মহিলা	DZN0987412 ফটো উপলব্ধ	#2 330 নাম : শাবানা চুলতানা ইয়াছমিন স্বামীৰ নাম: আমিনুল হক ঘৰ নং : 324 বয়স : 23 লিঙ্গ : মহিলা	FCM2327096 ফটো উপলব্ধ



331	FCM5136889	ফটো উপলব্ধ	নাম : জবেদ আলি পিতাৰ নাম: জাফৰ আলি ঘৰ নং : 8৮ বয়স : 69 লিঙ্গ : পুৰুষ	332	FCM5136890	ফটো উপলব্ধ	নাম : চাইবন নেছা স্বামীৰ নাম: জবেদ আলি ঘৰ নং : 8৮ বয়স : 61 লিঙ্গ : মহিলা	333	FCM5136903	ফটো উপলব্ধ	নাম : ছাইফুল হক পিতাৰ নাম: জবেদ আলি ঘৰ নং : 8৮ বয়স : 38 লিঙ্গ : পুৰুষ
334	FCM0453175	ফটো উপলব্ধ	নাম : মাজনী বেগম স্বামীৰ নাম: ছাইফুল হক ঘৰ নং : 48 বয়স : 34 লিঙ্গ : মহিলা	335	FCM5136878	ফটো উপলব্ধ	নাম : ফাইজুল হক পিতাৰ নাম: জবেদ আলি ঘৰ নং : 8৮ বয়স : 34 লিঙ্গ : পুৰুষ	336	FCM0159178	ফটো উপলব্ধ	নাম : মফিদা বেগম পিতাৰ নাম: জবেদ আলি ঘৰ নং : 48 বয়স : 33 লিঙ্গ : মহিলা
337	FCM5136914	ফটো উপলব্ধ	নাম : ইব্রাহীম আলি পিতাৰ নাম: জাফৰ আলি ঘৰ নং : 8৯ বয়স : 68 লিঙ্গ : পুৰুষ	338	FCM5136925	ফটো উপলব্ধ	নাম : হাছনা আনোবাৰী স্বামীৰ নাম: ইব্রাহীম আলি ঘৰ নং : 8৯ বয়স : 49 লিঙ্গ : মহিলা	339	FCM2206146	ফটো উপলব্ধ	নাম : ইদল হক পিতাৰ নাম: ইব্রাহীম আলী ঘৰ নং : 8৯ বয়স : 33 লিঙ্গ : পুৰুষ
340	FCM2314839	ফটো উপলব্ধ	নাম : মুজাহিদ চৌধুৰী পিতাৰ নাম: ইব্রাহীম আলী ঘৰ নং : 49 বয়স : 27 লিঙ্গ : পুৰুষ	341	FCM5136936	ফটো উপলব্ধ	নাম : আবুল আলি পিতাৰ নাম: কৰিমুল্লা আলি ঘৰ নং : ৫০ বয়স : 64 লিঙ্গ : পুৰুষ	342	FCM5136947	ফটো উপলব্ধ	নাম : বংবাহাৰ বেগম স্বামীৰ নাম: আবুল আলি ঘৰ নং : ৫০ বয়স : 57 লিঙ্গ : মহিলা
343	FCM5136958	ফটো উপলব্ধ	নাম : ইনাৰুল হক পিতাৰ নাম: আবুল আলি ঘৰ নং : ৫০ বয়স : 39 লিঙ্গ : পুৰুষ	344	FCM5136969	ফটো উপলব্ধ	নাম : মহিদুল হাজৰিকা পিতাৰ নাম: আবুল আলি ঘৰ নং : ৫০ বয়স : 37 লিঙ্গ : পুৰুষ	345	FCM5136970	ফটো উপলব্ধ	নাম : বেবী বেগম স্বামীৰ নাম: ইনাৰুল হক ঘৰ নং : ৫০ বয়স : 35 লিঙ্গ : মহিলা
346	FCM0480970	ফটো উপলব্ধ	নাম : আছমিনা বেগম স্বামীৰ নাম: মহিদুল হাজৰিকা ঘৰ নং : 50 বয়স : 26 লিঙ্গ : মহিলা	347	FCM5137008	ফটো উপলব্ধ	নাম : আৰব্চানি বেগম স্বামীৰ নাম: কৰিম আলী ঘৰ নং : ৫১ বয়স : 75 লিঙ্গ : মহিলা	348	FCM5136981	ফটো উপলব্ধ	নাম : ছিদ্দিক আলি পিতাৰ নাম: কৰিম আলী ঘৰ নং : ৫১ বয়স : 56 লিঙ্গ : পুৰুষ
349	FCM5136992	ফটো উপলব্ধ	নাম : ছাইফুল নেছা স্বামীৰ নাম: ছিদ্দিক আলি ঘৰ নং : ৫১ বয়স : 49 লিঙ্গ : মহিলা	350	FCM5137019	ফটো উপলব্ধ	নাম : ছৰিফুল হুছেইন পিতাৰ নাম: কৰিম আলী ঘৰ নং : ৫১ বয়স : 44 লিঙ্গ : পুৰুষ	351	FCM5142483	ফটো উপলব্ধ	নাম : আৰ্জনা বেগম স্বামীৰ নাম: ছৰিফুল হুছেইন ঘৰ নং : ৫১ বয়স : 43 লিঙ্গ : মহিলা
352	FCM5137020	ফটো উপলব্ধ	নাম : ইদ্রিছ আলি পিতাৰ নাম: কৰিম আলী ঘৰ নং : ৫১ বয়স : 42 লিঙ্গ : পুৰুষ	353	FCM5137031	ফটো উপলব্ধ	নাম : মন্তাজ আলি পিতাৰ নাম: কৰিম আলী ঘৰ নং : ৫১ বয়স : 39 লিঙ্গ : পুৰুষ	354	FCM0427625	ফটো উপলব্ধ	নাম : নাজিমা বেগম স্বামীৰ নাম: ইদ্রিছ আলী ঘৰ নং : 51 বয়স : 36 লিঙ্গ : মহিলা
355	FCM0237552	ফটো উপলব্ধ	নাম : ইনামুল হক পিতাৰ নাম: ছিদ্দিক আলি ঘৰ নং : ৫১ বয়স : 26 লিঙ্গ : পুৰুষ	356	OIF0085423	ফটো উপলব্ধ	নাম : হাছিনা পাৰবিন স্বামীৰ নাম: ইনামুল হক ঘৰ নং : 51 বয়স : 25 লিঙ্গ : মহিলা	357	OIF0032219	ফটো উপলব্ধ	নাম : হাছিনা বেগম স্বামীৰ নাম: মন্তাজ আলী ঘৰ নং : 51 বয়স : 23 লিঙ্গ : মহিলা
D 358	FCM5137042	ফটো উপলব্ধ	নাম : অহিজল সেখ পিতাৰ নাম: লিলু সেখ ঘৰ নং : ৫২ বয়স : 67 লিঙ্গ : পুৰুষ	D 359	FCM5137064	ফটো উপলব্ধ	নাম : জহুৰা আলি পিতাৰ নাম: অহিজল সেখ ঘৰ নং : ৫২ বয়স : 44 লিঙ্গ : মহিলা	360	FCM5137075	ফটো উপলব্ধ	নাম : তাহেৰ আলি পিতাৰ নাম: অহিজল সেখ ঘৰ নং : ৫২ বয়স : 41 লিঙ্গ : পুৰুষ



361 নাম : মজিবন নেছা স্বামীৰ নাম : আহিজল সেখ ঘৰ নং : ৫২ বয়স : 39 লিঙ্গ : মহিলা	FCM5137053 ফটো উপলব্ধ	362 নাম : শাহাতন বেগম স্বামীৰ নাম : তাহেৰ আলী ঘৰ নং : ৫২ বয়স : 36 লিঙ্গ : মহিলা	FCM5137097 ফটো উপলব্ধ	363 নাম : নুৰেদা বেগম স্বামীৰ নাম : জহুৰ আলী ঘৰ নং : ৫২ বয়স : 33 লিঙ্গ : মহিলা	FCM2206124 ফটো উপলব্ধ
364 নাম : সাহজামাল আলী পিতাৰ নাম : তাহেৰ আলী ঘৰ নং : 52 বয়স : 21 লিঙ্গ : পুৰুষ	OIF0015487 ফটো উপলব্ধ	365 নাম : জহুৰ আলী পিতাৰ নাম : আহিজল হক ঘৰ নং : 52ক বয়স : 45 লিঙ্গ : পুৰুষ	FCM0553693 ফটো উপলব্ধ	366 নাম : কাশেম আলি পিতাৰ নাম : চানু সেখ ঘৰ নং : ৫৩ বয়স : 76 লিঙ্গ : পুৰুষ	FCM5137100 ফটো উপলব্ধ
367 নাম : কুলছুম বেগম স্বামীৰ নাম : কাশেম আলি ঘৰ নং : ৫৩ বয়স : 67 লিঙ্গ : মহিলা	FCM5137111 ফটো উপলব্ধ	368 নাম : হাকিম আলি পিতাৰ নাম : কাশেম আলি ঘৰ নং : ৫৩ বয়স : 53 লিঙ্গ : পুৰুষ	FCM5137122 ফটো উপলব্ধ	369 নাম : আহাম্মদ আলি পিতাৰ নাম : কাশেম আলি ঘৰ নং : ৫৩ বয়স : 49 লিঙ্গ : পুৰুষ	FCM5137144 ফটো উপলব্ধ
370 নাম : তফিয়া বেগম স্বামীৰ নাম : হাকিম আলি ঘৰ নং : ৫৩ বয়স : 47 লিঙ্গ : মহিলা	FCM5137133 ফটো উপলব্ধ	371 নাম : ছাহাম্মদ আলি পিতাৰ নাম : কাশেম আলি ঘৰ নং : ৫৩ বয়স : 47 লিঙ্গ : পুৰুষ	FCM5137166 ফটো উপলব্ধ	S 372 নাম : ফৰিদা বেগম স্বামীৰ নাম : আহাম্মদ আলি ঘৰ নং : ৫৩ বয়স : 42 লিঙ্গ : মহিলা	FCM5137155 ফটো উপলব্ধ
373 নাম : ছুফিয়া বেগম স্বামীৰ নাম : ছাহাম্মদ আলি ঘৰ নং : ৫৩ বয়স : 40 লিঙ্গ : মহিলা	FCM5137177 ফটো উপলব্ধ	374 নাম : ছাহাজুদ্দিন আলী পিতাৰ নাম : কাশেম আলি ঘৰ নং : ৫৩ বয়স : 33 লিঙ্গ : পুৰুষ	FCM2206180 ফটো উপলব্ধ	375 নাম : ছাহাজুদ্দিন আহমেদ পিতাৰ নাম : কাশেম আলি ঘৰ নং : ৫৩ বয়স : 30 লিঙ্গ : পুৰুষ	FCM5142790 ফটো উপলব্ধ
376 নাম : সহিদুল ইছলাম পিতাৰ নাম : ছাহাম্মদ আলী ঘৰ নং : 53 বয়স : 30 লিঙ্গ : পুৰুষ	OIF0143925 ফটো উপলব্ধ	377 নাম : ছালেমা খাতুন স্বামীৰ নাম : ছাহাজুদ্দিন আহমেদ ঘৰ নং : 53 বয়স : 29 লিঙ্গ : মহিলা	FCM1802537 ফটো উপলব্ধ	378 নাম : চিলিমা খাতুন স্বামীৰ নাম : তফিকুল ইছলাম ঘৰ নং : 53 বয়স : 29 লিঙ্গ : মহিলা	OIF0032458 ফটো উপলব্ধ
379 নাম : তফিকুল ইছলাম পিতাৰ নাম : হাকিম আলী ঘৰ নং : ৫৩ বয়স : 28 লিঙ্গ : পুৰুষ	FCM0408302 ফটো উপলব্ধ	380 নাম : হাফিজা খাতুন পিতাৰ নাম : হাকিম আলী ঘৰ নং : 53 বয়স : 24 লিঙ্গ : মহিলা	FCM1354554 ফটো উপলব্ধ	S 381 নাম : আইছা খাতুন স্বামীৰ নাম : আব্দুল লতিফ ঘৰ নং : ৫৪ বয়স : 17 লিঙ্গ : মহিলা	FCM5137235 ফটো উপলব্ধ
382 নাম : হজৰত আলি পিতাৰ নাম : আব্দুল লতিফ ঘৰ নং : ৫৪ বয়স : 63 লিঙ্গ : পুৰুষ	FCM5137188 ফটো উপলব্ধ	383 নাম : সুৰুজ আলি পিতাৰ নাম : আব্দুল লতিফ ঘৰ নং : ৫৪ বয়স : 59 লিঙ্গ : পুৰুষ	FCM5137202 ফটো উপলব্ধ	384 নাম : চৰফুল বেগম স্বামীৰ নাম : হজৰত আলি ঘৰ নং : ৫৪ বয়স : 55 লিঙ্গ : মহিলা	FCM5137199 ফটো উপলব্ধ
385 নাম : ছৰিমন নেছা স্বামীৰ নাম : সুৰুজ আলি ঘৰ নং : ৫৪ বয়স : 49 লিঙ্গ : মহিলা	FCM5137213 ফটো উপলব্ধ	386 নাম : হালিমা খাতুন স্বামীৰ নাম : হজৰত আলী ঘৰ নং : 54 বয়স : 33 লিঙ্গ : মহিলা	FCM1909290 ফটো উপলব্ধ	387 নাম : চফিকুল ইছলাম পিতাৰ নাম : সুৰুজ আলী ঘৰ নং : 54 বয়স : 28 লিঙ্গ : পুৰুষ	FCM0569871 ফটো উপলব্ধ
388 নাম : বফিকুল ইছলাম পিতাৰ নাম : সুৰুজ আলী ঘৰ নং : 54 বয়স : 26 লিঙ্গ : পুৰুষ	FCM0564773 ফটো উপলব্ধ	389 নাম : মামনি বেগম স্বামীৰ নাম : ছফিকুল ইছলাম ঘৰ নং : 54 বয়স : 24 লিঙ্গ : মহিলা	OIF0051458 ফটো উপলব্ধ	390 নাম : কৰফুল বেগম স্বামীৰ নাম : হানিফ আলি ঘৰ নং : ৫৫ বয়স : 68 লিঙ্গ : মহিলা	FCM5137246 ফটো উপলব্ধ



391	FCM5137304	ফটো উপলব্ধ	392	FCM5137315	ফটো উপলব্ধ	393	FCM5137279	ফটো উপলব্ধ
নাম : কবিৰ আলি পিতাৰ নাম: হানিফ আলী ঘৰ নং : ৫৫ বয়স : 55 লিঙ্গ : পুৰুষ			নাম : মেহেৰুন নেছা স্বামীৰ নাম: কবিৰ আলী ঘৰ নং : ৫৫ বয়স : 49 লিঙ্গ : মহিলা			নাম : বাবু মণ্ডল পিতাৰ নাম: হানিফ আলি ঘৰ নং : ৫৫ বয়স : 48 লিঙ্গ : পুৰুষ		
394	FCM5137280	ফটো উপলব্ধ	395	FCM1334341	ফটো উপলব্ধ	396	OIF0047332	ফটো উপলব্ধ
নাম : আমেলা খাতুন স্বামীৰ নাম: বাবু মণ্ডল ঘৰ নং : ৫৫ বয়স : 41 লিঙ্গ : মহিলা			নাম : আমিনুল হক পিতাৰ নাম: বাবু মণ্ডল ঘৰ নং : 55 বয়স : 23 লিঙ্গ : পুৰুষ			নাম : আনজিদা খাতুন স্বামীৰ নাম: আমিনুল হক ঘৰ নং : 55 বয়স : 22 লিঙ্গ : মহিলা		
397	OIF0141713	ফটো উপলব্ধ	398	FCM5137326	ফটো উপলব্ধ	399	FCM5137337	ফটো উপলব্ধ
নাম : এজেন আলী পিতাৰ নাম: বাবু মণ্ডল ঘৰ নং : 55 বয়স : 21 লিঙ্গ : পুৰুষ			নাম : ইছমাঈল হক পিতাৰ নাম: চানু সেখ ঘৰ নং : ৫৬ বয়স : 57 লিঙ্গ : পুৰুষ			নাম : মাৰজানা ছিদ্দিকা খাতুন স্বামীৰ নাম: ইছমাঈল হক ঘৰ নং : ৫৬ বয়স : 48 লিঙ্গ : মহিলা		
400	FCM5142803	ফটো উপলব্ধ	401	FCM0451831	ফটো উপলব্ধ	402	FCM0238121	ফটো উপলব্ধ
নাম : মাহমুদুল হাছান পিতাৰ নাম: ইছমাঈল হক ঘৰ নং : ৫৬ বয়স : 33 লিঙ্গ : পুৰুষ			নাম : আকলিমা বেগম স্বামীৰ নাম: মাহমুদুল হাছান ঘৰ নং : 56 বয়স : 29 লিঙ্গ : মহিলা			নাম : মাহফুজৰ বহুমান পিতাৰ নাম: ইছমাঈল হক ঘৰ নং : ৫৬ বয়স : 27 লিঙ্গ : পুৰুষ		
403	FCM0453456	ফটো উপলব্ধ	404	FCM1776731	ফটো উপলব্ধ	405	FCM5137359	ফটো উপলব্ধ
নাম : আকলিমা বেগম স্বামীৰ নাম: মাহমুদুল ঘৰ নং : 56 বয়স : 25 লিঙ্গ : মহিলা			নাম : জাৰিফা ওৱাহিদ পিতাৰ নাম: ইছমাঈল হক ঘৰ নং : 56 বয়স : 24 লিঙ্গ : মহিলা			নাম : আছিয়া খাতুন স্বামীৰ নাম: মকবুল হুছেইন ঘৰ নং : ৫৭ বয়স : 77 লিঙ্গ : মহিলা		
406	FCM5137360	ফটো উপলব্ধ	407	FCM5137371	ফটো উপলব্ধ	408	FCM5137382	ফটো উপলব্ধ
নাম : মাচম আলি পিতাৰ নাম: মকবুল হুছেইন ঘৰ নং : ৫৭ বয়স : 57 লিঙ্গ : পুৰুষ			নাম : হনুফা বেগম স্বামীৰ নাম: সদৰউদ্দিন ঘৰ নং : ৫৭ বয়স : 52 লিঙ্গ : মহিলা			নাম : চিবাৰ আলি পিতাৰ নাম: মকবুল হুছেইন ঘৰ নং : ৫৭ বয়স : 47 লিঙ্গ : পুৰুষ		
409	FCM5137393	ফটো উপলব্ধ	410	FCM2206226	ফটো উপলব্ধ	411	FCM5142916	ফটো উপলব্ধ
নাম : মহিৰন নেছা পিতাৰ নাম: মকবুল হুছেইন ঘৰ নং : ৫৭ বয়স : 39 লিঙ্গ : মহিলা			নাম : ফাৰজিনা বেগম স্বামীৰ নাম: চিবাৰ আলী ঘৰ নং : ৫৭ বয়স : 33 লিঙ্গ : মহিলা			নাম : নুৰেদা বেগম স্বামীৰ নাম: মাচম আলি ঘৰ নং : ৫৭ বয়স : 30 লিঙ্গ : মহিলা		
412	FCM5137406	ফটো উপলব্ধ	413	FCM5137417	ফটো উপলব্ধ	414	FCM5142416	ফটো উপলব্ধ
নাম : নুৰ ইছলাম পিতাৰ নাম: নাজিবুদ্দিন ঘৰ নং : ৫৮ বয়স : 71 লিঙ্গ : পুৰুষ			নাম : হাজেৰা বেগম স্বামীৰ নাম: নুৰ ইছলাম ঘৰ নং : ৫৮ বয়স : 55 লিঙ্গ : মহিলা			নাম : হাফিজৰ বহুমান পিতাৰ নাম: নুৰ ইছলাম ঘৰ নং : ৫৮ বয়স : 31 লিঙ্গ : পুৰুষ		
415	FCM2206260	ফটো উপলব্ধ	416	FCM0416750	ফটো উপলব্ধ	417	FCM1807544	ফটো উপলব্ধ
নাম : মইনা খাতুন স্বামীৰ নাম: হাফিজৰ বহুমান ঘৰ নং : ৫৮ বয়স : 29 লিঙ্গ : মহিলা			নাম : হামিদুল হক পিতাৰ নাম: নুৰ ইছলাম ঘৰ নং : ৫৮ বয়স : 25 লিঙ্গ : পুৰুষ			নাম : পূৰ্ণিমা খাতুন স্বামীৰ নাম: হামিদুল হক ঘৰ নং : 58 বয়স : 25 লিঙ্গ : মহিলা		
418	FCM5137428	ফটো উপলব্ধ	419	FCM5137439	ফটো উপলব্ধ	420	FCM5137440	ফটো উপলব্ধ
নাম : হবিবুৰ বহুমান পিতাৰ নাম: নাজিবুদ্দিন ঘৰ নং : ৫৯ বয়স : 61 লিঙ্গ : পুৰুষ			নাম : ফাতেমা বেগম স্বামীৰ নাম: হবিবুৰ বহুমান ঘৰ নং : ৫৯ বয়স : 56 লিঙ্গ : মহিলা			নাম : ফজৰ আলি পিতাৰ নাম: হবিবুৰ বহুমান ঘৰ নং : ৫৯ বয়স : 37 লিঙ্গ : পুৰুষ		



421 নাম : মার্জিনা বেগম স্বামীৰ নাম : ফজৰ আলী ঘৰ নং : 59 বয়স : 33 লিঙ্গ : মহিলা	FCM0427559 ফটো উপলব্ধ	422 নাম : মাজেদা খাতুন স্বামীৰ নাম : হবিবুৰ বহমান ঘৰ নং : 59 বয়স : 32 লিঙ্গ : মহিলা	FCM1386564 ফটো উপলব্ধ	423 নাম : আইজুদ্দিন আহমেদ পিতাৰ নাম : হবিবুৰ বহমান ঘৰ নং : 59 বয়স : 27 লিঙ্গ : পুৰুষ	FCM1121268 ফটো উপলব্ধ
424 নাম : চালেহা খাতুন স্বামীৰ নাম : ফইজুদ্দিন আহমেদ ঘৰ নং : 59 বয়স : 25 লিঙ্গ : মহিলা	FCM0544601 ফটো উপলব্ধ	425 নাম : ফইজুদ্দিন আহমেদ পিতাৰ নাম : হবিবুৰ ঘৰ নং : 59 বয়স : 25 লিঙ্গ : পুৰুষ	FCM0408559 ফটো উপলব্ধ	426 নাম : মেৰিনা বেগম স্বামীৰ নাম : আইজুদ্দিন আলী ঘৰ নং : 59 বয়স : 23 লিঙ্গ : মহিলা	FCM1949346 ফটো উপলব্ধ
427 নাম : শাহজালাল পিতাৰ নাম : হবিবুৰ বহমান ঘৰ নং : 59 বয়স : 23 লিঙ্গ : পুৰুষ	FCM1949270 ফটো উপলব্ধ	428 নাম : ফৰিদ আলী পিতাৰ নাম : হবিবুৰ বহমান ঘৰ নং : 59 বয়স : 23 লিঙ্গ : পুৰুষ	OIF0014639 ফটো উপলব্ধ	S 429 নাম : মেহেৰুন নেছা স্বামীৰ নাম : মহিনুল হক ঘৰ নং : 60 বয়স : 30 লিঙ্গ : মহিলা	FCM1344365 ফটো উপলব্ধ
430 নাম : চাফিয়া বেগম মাতৃৰ নাম : চুব্তান নেছা ঘৰ নং : 60 ক বয়স : 20 লিঙ্গ : মহিলা	OIF0002444 ফটো উপলব্ধ	431 নাম : শাহাদ আলি পিতাৰ নাম : আইজুল ঘৰ নং : 60 ক বয়স : 40 লিঙ্গ : পুৰুষ	FCM5137484 ফটো উপলব্ধ	432 নাম : ছোৰভান নেছা স্বামীৰ নাম : শাহাদ আলি ঘৰ নং : 60 ক বয়স : 38 লিঙ্গ : মহিলা	FCM5137495 ফটো উপলব্ধ
433 নাম : খোদেজা বেগম স্বামীৰ নাম : আব্দুল কাদিৰ ঘৰ নং : 61 বয়স : 61 লিঙ্গ : মহিলা	FCM5137508 ফটো উপলব্ধ	434 নাম : কেৰামত আলি পিতাৰ নাম : আব্দুল কাদিৰ ঘৰ নং : 61 বয়স : 39 লিঙ্গ : পুৰুষ	FCM5137519 ফটো উপলব্ধ	435 নাম : জয়গন নেছা স্বামীৰ নাম : কেৰামত আলি ঘৰ নং : 61 বয়স : 37 লিঙ্গ : মহিলা	FCM5137520 ফটো উপলব্ধ
436 নাম : মহিবুল হাজৰিকা পিতাৰ নাম : আজিজুৰ ঘৰ নং : 63 বয়স : 89 লিঙ্গ : পুৰুষ	FCM5137564 ফটো উপলব্ধ	437 নাম : এলিজা বেগম পিতাৰ নাম : মহিবুল হাজৰিকা ঘৰ নং : 63 বয়স : 54 লিঙ্গ : মহিলা	FCM5137597 ফটো উপলব্ধ	438 নাম : ফাৰুক হাজৰিকা পিতাৰ নাম : মহিবুল হাজৰিকা ঘৰ নং : 63 বয়স : 53 লিঙ্গ : পুৰুষ	FCM5137575 ফটো উপলব্ধ
439 নাম : জেছমিনা বেগম স্বামীৰ নাম : ফাৰুক হাজৰিকা ঘৰ নং : 63 বয়স : 45 লিঙ্গ : মহিলা	FCM5142858 ফটো উপলব্ধ	440 নাম : চৰফত আলি পিতাৰ নাম : ছোৰাহান আলি ঘৰ নং : 68 বয়স : 66 লিঙ্গ : পুৰুষ	FCM5137600 ফটো উপলব্ধ	441 নাম : আছিয়া বেগম স্বামীৰ নাম : চৰফত আলি ঘৰ নং : 68 বয়স : 56 লিঙ্গ : মহিলা	FCM5137611 ফটো উপলব্ধ
442 নাম : আকলিমা খাতুন স্বামীৰ নাম : আজবাহাৰ মণ্ডল ঘৰ নং : 64 ক বয়স : 34 লিঙ্গ : মহিলা	FCM0437822 ফটো উপলব্ধ	443 নাম : আব্দুল কালাম আজাদ পিতাৰ নাম : শ্বৰপত আলী ঘৰ নং : 68 বয়স : 33 লিঙ্গ : পুৰুষ	FCM5137622 ফটো উপলব্ধ	444 নাম : মোকচেদ আলী পিতাৰ নাম : সমতুল্যা মণ্ডল ঘৰ নং : 64 ক বয়স : 33 লিঙ্গ : পুৰুষ	FCM0183178 ফটো উপলব্ধ
445 নাম : হামিদা বেগম স্বামীৰ নাম : মুকদেদ আলি ঘৰ নং : 68 ক বয়স : 31 লিঙ্গ : মহিলা	FCM0237891 ফটো উপলব্ধ	446 নাম : আবুবক্কৰ চিদ্দিক আলী পিতাৰ নাম : চৰফত আলী ঘৰ নং : 68 বয়স : 30 লিঙ্গ : পুৰুষ	FCM5142438 ফটো উপলব্ধ	447 নাম : আকবৰ আলি পিতাৰ নাম : চৰফত আলি ঘৰ নং : 68 বয়স : 27 লিঙ্গ : পুৰুষ	FCM0238261 ফটো উপলব্ধ
448 নাম : ছামিৰন নেচা স্বামীৰ নাম : আবু বক্কৰ চিদ্দিক ঘৰ নং : 64 বয়স : 27 লিঙ্গ : মহিলা	FCM0427864 ফটো উপলব্ধ	449 নাম : বেহেনা খাতুন স্বামীৰ নাম : আব্দুল কালাম আজাদ ঘৰ নং : 64 বয়স : 25 লিঙ্গ : মহিলা	OIF0063610 ফটো উপলব্ধ	450 নাম : চাহাৰা বেগম স্বামীৰ নাম : আকবৰ আলী ঘৰ নং : 64 বয়স : 23 লিঙ্গ : মহিলা	FCM1739754 ফটো উপলব্ধ



451 নাম : বজব আলী পিতাৰ নাম: ছৰাফত আলী ঘৰ নং : 64 বয়স : 23 লিঙ্গ : পুৰুষ	OIF0010371 ফটো উপলব্ধ	452 নাম : শ্বাহিদা খাতুন স্বামীৰ নাম: মমিন আলী ঘৰ নং : 64ক বয়স : 28 লিঙ্গ : মহিলা	FCM0427575 ফটো উপলব্ধ	453 নাম : মমিন আলী পিতাৰ নাম: সমতুল্যা মণ্ডল ঘৰ নং : 64ক বয়স : 29 লিঙ্গ : পুৰুষ	FCM0183418 ফটো উপলব্ধ
454 নাম : মামণি খাতুন স্বামীৰ নাম: আছাদুল্লা মণ্ডল ঘৰ নং : 64 ক বয়স : 25 লিঙ্গ : মহিলা	FCM0453035 ফটো উপলব্ধ	455 নাম : সমতুল্লা মণ্ডল পিতাৰ নাম: জবেদ আলি মণ্ডল ঘৰ নং : 68ক বয়স : 75 লিঙ্গ : পুৰুষ	FCM5137633 ফটো উপলব্ধ	456 নাম : বাবিয়া বেগম স্বামীৰ নাম: সমতুল্লা মণ্ডল ঘৰ নং : 68ক বয়স : 67 লিঙ্গ : মহিলা	FCM5137644 ফটো উপলব্ধ
457 নাম : দেবজানি ভদ্র স্বামীৰ নাম: বাবুল চন্দ্ৰ ভদ্র ঘৰ নং : 64 বয়স : 44 লিঙ্গ : মহিলা	FCM5137688 ফটো উপলব্ধ	458 নাম : শুহি বেগম পিতাৰ নাম: সমতুল্লা মণ্ডল ঘৰ নং : 68ক বয়স : 43 লিঙ্গ : মহিলা	FCM5137677 ফটো উপলব্ধ	459 নাম : আজবাহাৰ মণ্ডল পিতাৰ নাম: সমতুল্লা মণ্ডল ঘৰ নং : 68ক বয়স : 41 লিঙ্গ : পুৰুষ	FCM5137655 ফটো উপলব্ধ
460 নাম : আছাদুল্লা মণ্ডল পিতাৰ নাম: সমতুল্লা মণ্ডল ঘৰ নং : 68ক বয়স : 39 লিঙ্গ : পুৰুষ	FCM5137666 ফটো উপলব্ধ	461 নাম : বিজু ভদ্র পিতাৰ নাম: যোগেন্দ্ৰ চন্দ্ৰ ভদ্র ঘৰ নং : 69 বয়স : 44 লিঙ্গ : মহিলা	FCM5137702 ফটো উপলব্ধ	462 নাম : অপৰূপা ভদ্র স্বামীৰ নাম: বিজু ভদ্র ঘৰ নং : 69 বয়স : 40 লিঙ্গ : মহিলা	FCM5137713 ফটো উপলব্ধ
463 নাম : সৃজন চন্দ্ৰ ভদ্র পিতাৰ নাম: যোগেন্দ্ৰ চন্দ্ৰ ভদ্র ঘৰ নং : 69 বয়স : 38 লিঙ্গ : পুৰুষ	FCM5137724 ফটো উপলব্ধ	464 নাম : অঞ্জনা মল্লিক ভদ্র স্বামীৰ নাম: সৃজন চন্দ্ৰ ভদ্র ঘৰ নং : 67 বয়স : 28 লিঙ্গ : মহিলা	FCM0186197 ফটো উপলব্ধ	465 নাম : বাবুল চন্দ্ৰ ভদ্র পিতাৰ নাম: যোগেন্দ্ৰ চন্দ্ৰ ভদ্র ঘৰ নং : 69 বয়স : 49 লিঙ্গ : পুৰুষ	FCM5137735 ফটো উপলব্ধ
466 নাম : লক্ষী বালা সিংহ স্বামীৰ নাম: চন্দ্ৰ কুমাৰ সিংহ ঘৰ নং : 68 বয়স : 63 লিঙ্গ : মহিলা	FCM5137757 ফটো উপলব্ধ	467 নাম : বেখা ৰায় স্বামীৰ নাম: মোহন চন্দ্ৰ ৰায় ঘৰ নং : 68 বয়স : 61 লিঙ্গ : মহিলা	FCM5137780 ফটো উপলব্ধ	468 নাম : চন্দন চন্দ্ৰ ৰায় পিতাৰ নাম: মোহন চন্দ্ৰ ৰায় ঘৰ নং : 68 বয়স : 40 লিঙ্গ : পুৰুষ	FCM5137791 ফটো উপলব্ধ
469 নাম : ৰুমা ৰায় স্বামীৰ নাম: চন্দন চন্দ্ৰ ৰায় ঘৰ নং : 68 বয়স : 33 লিঙ্গ : মহিলা	FCM0188516 ফটো উপলব্ধ	470 নাম : চাহিৰুদ্দিন আহমেদ পিতাৰ নাম: চাহা আলী ঘৰ নং : 69 বয়স : 28 লিঙ্গ : পুৰুষ	FCM0452953 ফটো উপলব্ধ	471 নাম : সন্তোষ চন্দ্ৰ ৰায় পিতাৰ নাম: ঠাকুৰ ৰায় ঘৰ নং : 90 বয়স : 63 লিঙ্গ : পুৰুষ	FCM5137804 ফটো উপলব্ধ
472 নাম : সন্ধ্যা ৰানী ৰায় স্বামীৰ নাম: সন্তোষ চন্দ্ৰ ৰায় ঘৰ নং : 90 বয়স : 62 লিঙ্গ : মহিলা	FCM5137815 ফটো উপলব্ধ	473 নাম : শংকৰ চন্দ্ৰ ৰায় পিতাৰ নাম: সন্তোষ চন্দ্ৰ ৰায় ঘৰ নং : 90 বয়স : 46 লিঙ্গ : পুৰুষ	FCM5137826 ফটো উপলব্ধ	474 নাম : ৰিংকি ৰায় পিতাৰ নাম: শঙ্কৰ ৰায় ঘৰ নং : 90 বয়স : 31 লিঙ্গ : মহিলা	FCM5142676 ফটো উপলব্ধ
475 নাম : নিখিল শীল পিতাৰ নাম: মুৰালী শীল ঘৰ নং : 91 বয়স : 68 লিঙ্গ : পুৰুষ	FCM5137848 ফটো উপলব্ধ	476 নাম : গুসমা শীল স্বামীৰ নাম: নিখিল শীল ঘৰ নং : 91 বয়স : 53 লিঙ্গ : মহিলা	FCM5137859 ফটো উপলব্ধ	477 নাম : বিশ্বজীত শীল পিতাৰ নাম: নিখিল শীল ঘৰ নং : 71 বয়স : 29 লিঙ্গ : পুৰুষ	FCM0427641 ফটো উপলব্ধ
478 নাম : অজীত শীল পিতাৰ নাম: নিখিল শীল ঘৰ নং : 91 বয়স : 26 লিঙ্গ : পুৰুষ	FCM0398347 ফটো উপলব্ধ	S 479 নাম : ৰীতা শীল স্বামীৰ নাম: বিশ্বজীত শীল ঘৰ নং : 71 বয়স : 25 লিঙ্গ : মহিলা	FCM1817394 ফটো উপলব্ধ	480 নাম : শ্ৰীমতী ভদ্র স্বামীৰ নাম: দীপেন্দ্ৰ ভদ্র ঘৰ নং : 90 বয়স : 66 লিঙ্গ : মহিলা	FCM5137871 ফটো উপলব্ধ



481 নাম : বাবুল চন্দ্ৰ ভদ্র পিতাৰ নাম: দীগেন্দ্ৰ ভদ্র ঘৰ নং : ৭৩ বয়স : 48 লিঙ্গ : পুৰুষ	FCM5137882 ফটো উপলব্ধ	482 নাম : পূৰ্ণিমা ভদ্র স্বামীৰ নাম: বাবুল চন্দ্ৰ ভদ্র ঘৰ নং : ৭৩ বয়স : 41 লিঙ্গ : মহিলা	FCM5137893 ফটো উপলব্ধ	483 নাম : জোন্না ভদ্র পিতাৰ নাম: বামুন বসুমতাৰী ঘৰ নং : 73 বয়স : 39 লিঙ্গ : মহিলা	FCM0193235 ফটো উপলব্ধ
484 নাম : গোবৰধন ভদ্র পিতাৰ নাম: দীগেন্দ্ৰ ভদ্র ঘৰ নং : ৭৩ বয়স : 38 লিঙ্গ : পুৰুষ	FCM5137906 ফটো উপলব্ধ	485 নাম : পৰনৱৰ ভদ্র পিতাৰ নাম: বাবুল চন্দ্ৰ ভদ্র বাবুল চন্দ্ৰ ভদ্র ঘৰ নং : 73 বয়স : 25 লিঙ্গ : পুৰুষ	FCM0480939 ফটো উপলব্ধ	486 নাম : বিকি ভদ্র পিতাৰ নাম: বাবুল ভদ্র ঘৰ নং : 73 বয়স : 23 লিঙ্গ : পুৰুষ	FCM2308393 ফটো উপলব্ধ
487 নাম : কবিতা ৰাজবংশী স্বামীৰ নাম: বিকি ভদ্র ঘৰ নং : 73 বয়স : 22 লিঙ্গ : মহিলা	OIF0010405 ফটো উপলব্ধ	488 নাম : গজেনু বৰ্মন পিতাৰ নাম: গোপাল বৰ্মন ঘৰ নং : ৭৪ বয়স : 61 লিঙ্গ : পুৰুষ	FCM5137917 ফটো উপলব্ধ	489 নাম : অঞ্জু বৰ্মন স্বামীৰ নাম: গজেন বৰ্মন ঘৰ নং : ৭৪ বয়স : 56 লিঙ্গ : মহিলা	FCM5137928 ফটো উপলব্ধ
S 490 নাম : ৰূপালী বৰ্মন পিতাৰ নাম: গজেন বৰ্মন ঘৰ নং : ৭৪ বয়স : 31 লিঙ্গ : মহিলা	FCM2206204 ফটো উপলব্ধ	491 নাম : বিপুল বৰ্মন পিতাৰ নাম: গজেন বৰ্মন ঘৰ নং : ৭৪ বয়স : 27 লিঙ্গ : পুৰুষ	FCM0239194 ফটো উপলব্ধ	S 492 নাম : লক্ষী দেৱী ভদ্র স্বামীৰ নাম: যতীন্দ্ৰ ভদ্র ঘৰ নং : ৭৫ বয়স : 91 লিঙ্গ : মহিলা	FCM5137939 ফটো উপলব্ধ
S 493 নাম : নিতাই ভদ্র পিতাৰ নাম: যতীন্দ্ৰ ভদ্র ঘৰ নং : ৭৫ বয়স : 49 লিঙ্গ : পুৰুষ	FCM5137940 ফটো উপলব্ধ	494 নাম : গৌৰাঙ্গ ভদ্র পিতাৰ নাম: যতীন্দ্ৰ ভদ্র ঘৰ নং : ৭৫ বয়স : 47 লিঙ্গ : পুৰুষ	FCM5137962 ফটো উপলব্ধ	495 নাম : মিন ভদ্র স্বামীৰ নাম: গৌৰাঙ্গ ভদ্র ঘৰ নং : ৭৫ বয়স : 43 লিঙ্গ : মহিলা	FCM5137973 ফটো উপলব্ধ
496 নাম : জ্যোৎস্না ভদ্র স্বামীৰ নাম: নিমাই ভদ্র ঘৰ নং : ৭৫ বয়স : 41 লিঙ্গ : মহিলা	FCM5137951 ফটো উপলব্ধ	497 নাম : বেলী বাল্লা ভদ্র মাতৃৰ নাম: লক্ষী দেৱী ভদ্র ঘৰ নং : ৭৫ বয়স : 38 লিঙ্গ : মহিলা	FCM5138001 ফটো উপলব্ধ	S 498 নাম : দীপালি ভদ্র পিতাৰ নাম: যতীন্দ্ৰ ভদ্র ঘৰ নং : ৭৫ বয়স : 37 লিঙ্গ : মহিলা	FCM5137995 ফটো উপলব্ধ
499 নাম : গীতা বড়ো ভদ্র স্বামীৰ নাম: দিপু ভদ্র ঘৰ নং : 75 বয়স : 36 লিঙ্গ : মহিলা	FCM0592451 ফটো উপলব্ধ	500 নাম : শুকেশ্বৰ সিংহ পিতাৰ নাম: সুকুমাৰ সিংহ ঘৰ নং : 75 বয়স : 32 লিঙ্গ : পুৰুষ	FCM1443506 ফটো উপলব্ধ	501 নাম : অমিত কুমাৰ ভদ্র পিতাৰ নাম: গৌৰাঙ্গ ভদ্র ঘৰ নং : 75 বয়স : 28 লিঙ্গ : পুৰুষ	FCM1383538 ফটো উপলব্ধ
502 নাম : পবিত্ৰ বড়ো পিতাৰ নাম: গনেশ চন্দ্ৰ বড়ো ঘৰ নং : 75 বয়স : 25 লিঙ্গ : পুৰুষ	FCM0556050 ফটো উপলব্ধ	503 নাম : চন্দ্ৰ কুমাৰ বিশ্বাস পিতাৰ নাম: জগদীশ বিশ্বাস ঘৰ নং : ৭৬ বয়স : 62 লিঙ্গ : পুৰুষ	FCM5138045 ফটো উপলব্ধ	504 নাম : মিলন বিশ্বাস স্বামীৰ নাম: চনদকুমাৰ বিশ্বাস ঘৰ নং : ৭৬ বয়স : 56 লিঙ্গ : মহিলা	FCM5138056 ফটো উপলব্ধ
505 নাম : উষা বালা বিশ্বাস স্বামীৰ নাম: ৰজকুমাৰ বিশ্বাস ঘৰ নং : ৭৬ বয়স : 47 লিঙ্গ : মহিলা	FCM5138078 ফটো উপলব্ধ	506 নাম : সুকুমাৰ বিশ্বাস পিতাৰ নাম: জগদীশ বিশ্বাস ঘৰ নং : ৭৬ বয়স : 42 লিঙ্গ : পুৰুষ	FCM5138089 ফটো উপলব্ধ	S 507 নাম : মঞ্জু দেৱী স্বামীৰ নাম: সুকুমাৰ বিশ্বাস ঘৰ নং : ৭৬ বয়স : 34 লিঙ্গ : মহিলা	FCM1817824 ফটো উপলব্ধ
508 নাম : বিকাশ বিশ্বাস পিতাৰ নাম: চন্দ্ৰ বিশ্বাস ঘৰ নং : ৭৬ বয়স : 33 লিঙ্গ : পুৰুষ	FCM5138012 ফটো উপলব্ধ	509 নাম : মঞ্জু দেৱী বিশ্বাস স্বামীৰ নাম: সুকুমাৰ বিশ্বাস ঘৰ নং : ৭৬ বয়স : 33 লিঙ্গ : মহিলা	FCM2206102 ফটো উপলব্ধ	510 নাম : ফুল কুমাৰ বিশ্বাস পিতাৰ নাম: জগদীশ বিশ্বাস ঘৰ নং : ৭৬ বয়স : 33 লিঙ্গ : পুৰুষ	FCM5142927 ফটো উপলব্ধ



511 নাম : মাইন বিশ্বাস স্বামীৰ নাম: ফুল কুমাৰ বিশ্বাস ঘৰ নং : ৭৬ বয়স : 33 লিঙ্গ : মহিলা	FCM1735984 ফটো উপলব্ধ	512 নাম : মনিকা বিশ্বাস স্বামীৰ নাম: বিকাশ বিশ্বাস ঘৰ নং : ৭৬ বয়স : 31 লিঙ্গ : মহিলা	FCM2206259 ফটো উপলব্ধ	513 নাম : নয়ন বিশ্বাস পিতাৰ নাম: চন্দ্ৰ কুমাৰ বিশ্বাস ঘৰ নং : ৭৬ বয়স : 31 লিঙ্গ : পুৰুষ	FCM5138023 ফটো উপলব্ধ
514 নাম : মাধব বিশ্বাস পিতাৰ নাম: চন্দ্ৰ বিশ্বাস ঘৰ নং : ৭৬ বয়স : 30 লিঙ্গ : পুৰুষ	FCM5142961 ফটো উপলব্ধ	515 নাম : বাজিব বিশ্বাস পিতাৰ নাম: চন্দ্ৰ কুমাৰ বিশ্বাস ঘৰ নং : 76 বয়স : 29 লিঙ্গ : পুৰুষ	FCM0196576 ফটো উপলব্ধ	516 নাম : সুমিত্ৰা বিশ্বাস স্বামীৰ নাম: নয়ন বিশ্বাস ঘৰ নং : 76 বয়স : 28 লিঙ্গ : মহিলা	FCM0594713 ফটো উপলব্ধ
517 নাম : বাজেশ বিশ্বাস পিতাৰ নাম: চন্দ্ৰ কুমাৰ বিশ্বাস ঘৰ নং : ৭৬ বয়স : 26 লিঙ্গ : পুৰুষ	FCM0237370 ফটো উপলব্ধ	518 নাম : শুকেশ্বৰ বিশ্বাস পিতাৰ নাম: ৰাজকুমাৰ বিশ্বাস ঘৰ নং : 76 বয়স : 26 লিঙ্গ : পুৰুষ	OIF0115303 ফটো উপলব্ধ	519 নাম : দীপ্তিমণি বিশ্বাস স্বামীৰ নাম: মাধব বিশ্বাস ঘৰ নং : 76 বয়স : 24 লিঙ্গ : মহিলা	FCM1817410 ফটো উপলব্ধ
520 নাম : শান্তিবালা দেবী স্বামীৰ নাম: নাৰায়ন চন্দ্ৰ আচাৰ্য ঘৰ নং : ৭৭ বয়স : 66 লিঙ্গ : মহিলা	FCM5138103 ফটো উপলব্ধ	S 521 নাম : নবীন্দ্ৰ চন্দ্ৰ আচাৰ্য পিতাৰ নাম: নাৰায়ন চন্দ্ৰ আচাৰ্য ঘৰ নং : ৭৭ বয়স : 49 লিঙ্গ : পুৰুষ	FCM5138114 ফটো উপলব্ধ	S 522 নাম : জগন্নাথ আচাৰ্য পিতাৰ নাম: নাৰায়ন চন্দ্ৰ আচাৰ্য ঘৰ নং : ৭৭ বয়স : 40 লিঙ্গ : পুৰুষ	FCM5138136 ফটো উপলব্ধ
523 নাম : লক্ষী আচাৰ্য স্বামীৰ নাম: জগন্নাথ আচাৰ্য ঘৰ নং : ৭৭ বয়স : 31 লিঙ্গ : মহিলা	FCM5138158 ফটো উপলব্ধ	524 নাম : ফুলমতি দেবী স্বামীৰ নাম: চিত্ৰৰঞ্জন আচাৰ্য ঘৰ নং : ৭৮ বয়স : 61 লিঙ্গ : মহিলা	FCM5138192 ফটো উপলব্ধ	525 নাম : নিখিল চন্দ্ৰ আচাৰ্য পিতাৰ নাম: চিত্ৰৰঞ্জন আচাৰ্য ঘৰ নং : ৭৮ বয়স : 44 লিঙ্গ : পুৰুষ	FCM5138205 ফটো উপলব্ধ
526 নাম : মনিতা বিশ্বাস স্বামীৰ নাম: নিখিল আচাৰ্য ঘৰ নং : ৭৮ বয়স : 42 লিঙ্গ : মহিলা	FCM5138216 ফটো উপলব্ধ	527 নাম : উকিল আচাৰ্য পিতাৰ নাম: চিত্ৰৰঞ্জন আচাৰ্য ঘৰ নং : ৭৮ বয়স : 31 লিঙ্গ : পুৰুষ	FCM5138169 ফটো উপলব্ধ	528 নাম : গোলাপী আচাৰ্য স্বামীৰ নাম: উকিল আচাৰ্য ঘৰ নং : ৭৮ বয়স : 31 লিঙ্গ : মহিলা	FCM5138170 ফটো উপলব্ধ
529 নাম : গোলাপী বিশ্বাস স্বামীৰ নাম: নিত্যানন্দ বিশ্বাস ঘৰ নং : ৮২ বয়স : 59 লিঙ্গ : মহিলা	FCM5138261 ফটো উপলব্ধ	530 নাম : মণ্ট বিশ্বাস পিতাৰ নাম: নিত্যানন্দ বিশ্বাস ঘৰ নং : ৮২ বয়স : 41 লিঙ্গ : পুৰুষ	FCM5138272 ফটো উপলব্ধ	531 নাম : দিপাংকৰ বিশ্বাস পিতাৰ নাম: নিত্যানন্দ বিশ্বাস ঘৰ নং : ৮২ বয়স : 37 লিঙ্গ : পুৰুষ	FCM5138283 ফটো উপলব্ধ
532 নাম : বৃষ্ণিনী বিশ্বাস সিং স্বামীৰ নাম: দিপাংকৰ বিশ্বাস ঘৰ নং : ৮২ বয়স : 30 লিঙ্গ : মহিলা	FCM2206293 ফটো উপলব্ধ	533 নাম : লক্ষী বিশ্বাস স্বামীৰ নাম: সতীশ বিশ্বাস ঘৰ নং : ৮৩ বয়স : 81 লিঙ্গ : মহিলা	FCM5138307 ফটো উপলব্ধ	534 নাম : সন্তোষ বিশ্বাস পিতাৰ নাম: সতীশ বিশ্বাস ঘৰ নং : ৮৩ বয়স : 61 লিঙ্গ : পুৰুষ	FCM5138318 ফটো উপলব্ধ
535 নাম : গীতা বালা বিশ্বাস স্বামীৰ নাম: সন্তোষ বিশ্বাস ঘৰ নং : ৮৩ বয়স : 57 লিঙ্গ : মহিলা	FCM5138329 ফটো উপলব্ধ	536 নাম : সঞ্জীৱ বিশ্বাস পিতাৰ নাম: সন্তোষ বিশ্বাস ঘৰ নং : ৮৩ বয়স : 37 লিঙ্গ : পুৰুষ	FCM5138330 ফটো উপলব্ধ	537 নাম : তিল বিশ্বাস স্বামীৰ নাম: সঞ্জীৱ বিশ্বাস ঘৰ নং : 83 বয়স : 34 লিঙ্গ : মহিলা	FCM0203737 ফটো উপলব্ধ
538 নাম : ৰঞ্জিত বিশ্বাস পিতাৰ নাম: সন্তোষ বিশ্বাস ঘৰ নং : ৮৩ বয়স : 30 লিঙ্গ : পুৰুষ	FCM5142665 ফটো উপলব্ধ	539 নাম : মৌচুমি বিশ্বাস স্বামীৰ নাম: ৰঞ্জিত বিশ্বাস ঘৰ নং : 83 বয়স : 28 লিঙ্গ : মহিলা	FCM0593020 ফটো উপলব্ধ	540 নাম : লক্ষী বিশ্বাস স্বামীৰ নাম: ক্ষিতিশ বিশ্বাস ঘৰ নং : ৮৪ বয়স : 68 লিঙ্গ : মহিলা	FCM5138352 ফটো উপলব্ধ



541 নাম : নিৰঞ্জন বিশ্বাস পিতাৰ নাম: ক্ষিতিশ বিশ্বাস ঘৰ নং : ৮৪ বয়স : 47 লিঙ্গ : পুৰুষ	FCM5138363 ফটো উপলব্ধ	S2 542 নাম : সুমিত্ৰা বিশ্বাস মাতৃৰ নাম: লক্ষ্মী বিশ্বাস ঘৰ নং : ৪৪ বয়স : 43 লিঙ্গ : মহিলা	OIF0065060 ফটো উপলব্ধ	543 নাম : বৰ্জেন বিশ্বাস পিতাৰ নাম: সীতেশ বিশ্বাস ঘৰ নং : ৮৪ বয়স : 29 লিঙ্গ : পুৰুষ	FCM5142687 ফটো উপলব্ধ
S 544 নাম : বিতমণি বিশ্বাস স্বামীৰ নাম: বৰ্জেন বিশ্বাস ঘৰ নং : ৪৫ বয়স : 29 লিঙ্গ : মহিলা	FCM0584250 ফটো উপলব্ধ	545 নাম : গোবিন্দ বিশ্বাস পিতাৰ নাম: গনেশ বিশ্বাস ঘৰ নং : ৮৬ বয়স : 47 লিঙ্গ : পুৰুষ	FCM5138396 ফটো উপলব্ধ	546 নাম : গীতা বিশ্বাস স্বামীৰ নাম: গোবিন্দ বিশ্বাস ঘৰ নং : ৮৬ বয়স : 39 লিঙ্গ : মহিলা	FCM5138409 ফটো উপলব্ধ
547 নাম : মিঠন বিশ্বাস পিতাৰ নাম: গোবিন্দ বিশ্বাস ঘৰ নং : ৪৬ বয়স : 21 লিঙ্গ : পুৰুষ	OIF0117788 ফটো উপলব্ধ	548 নাম : সুনিতা বিশ্বাস স্বামীৰ নাম: দুলাল ঘৰ নং : ৪৬ক বয়স : 27 লিঙ্গ : মহিলা	OIF0047720 ফটো উপলব্ধ	549 নাম : দুলাল চন্দ্ৰ বিশ্বাস পিতাৰ নাম: হৰি পদ বিশ্বাস ঘৰ নং : ৪৬ক বয়স : 26 লিঙ্গ : পুৰুষ	FCM0564815 ফটো উপলব্ধ
550 নাম : হৰিপদ বিশ্বাস পিতাৰ নাম: মধু বিশ্বাস ঘৰ নং : ৮৬ক বয়স : 46 লিঙ্গ : পুৰুষ	FCM5138410 ফটো উপলব্ধ	551 নাম : পূৰ্ণিমা বিশ্বাস স্বামীৰ নাম: হৰিপদ বিশ্বাস ঘৰ নং : ৮৬ক বয়স : 41 লিঙ্গ : মহিলা	FCM5138421 ফটো উপলব্ধ	552 নাম : মহম্মদ আলি পিতাৰ নাম: বাচতুল্লা সেখ ঘৰ নং : ৮৭ বয়স : 71 লিঙ্গ : পুৰুষ	FCM5138432 ফটো উপলব্ধ
553 নাম : খোদেজা বেগম স্বামীৰ নাম: মহম্মদ আলি ঘৰ নং : ৮৭ বয়স : 63 লিঙ্গ : মহিলা	FCM5138443 ফটো উপলব্ধ	554 নাম : মনজুমা বেগম স্বামীৰ নাম: কুতুবউদ্দিন আহমেদ ঘৰ নং : ৮৭ বয়স : 27 লিঙ্গ : মহিলা	FCM1736727 ফটো উপলব্ধ	555 নাম : কুতুবদ্দিন আহমেদ পিতাৰ নাম: মহম্মদ আলি ঘৰ নং : ৪৭ বয়স : 27 লিঙ্গ : পুৰুষ	FCM2289437 ফটো উপলব্ধ
556 নাম : খাইৰন নেছা স্বামীৰ নাম: মেহেৰ আলি মণ্ডল ঘৰ নং : ৮৮ বয়স : 57 লিঙ্গ : মহিলা	FCM5138465 ফটো উপলব্ধ	557 নাম : আহিলা বেগম পিতাৰ নাম: মেহেৰ মন্ডল ঘৰ নং : ৮৮ বয়স : 30 লিঙ্গ : মহিলা	FCM1742121 ফটো উপলব্ধ	558 নাম : খাইৰুল মণ্ডল পিতাৰ নাম: মেহেৰ আলী ঘৰ নং : ৮৮ বয়স : 23 লিঙ্গ : পুৰুষ	FCM1735877 ফটো উপলব্ধ
559 নাম : মজিব্বৰ বহমান পিতাৰ নাম: স্ৰমান আলি ঘৰ নং : ৮৯ বয়স : 62 লিঙ্গ : পুৰুষ	FCM5138523 ফটো উপলব্ধ	560 নাম : নূৰ নাহাৰ বেগম স্বামীৰ নাম: মজিব্বৰ বহমান ঘৰ নং : ৮৯ বয়স : 52 লিঙ্গ : মহিলা	FCM5138534 ফটো উপলব্ধ	561 নাম : শাহানাজ বেগম স্বামীৰ নাম: নূৰ হুছেইন ঘৰ নং : ৪৯ বয়স : 40 লিঙ্গ : মহিলা	OIF0033894 ফটো উপলব্ধ
562 নাম : মাচুমা খাতুন স্বামীৰ নাম: নূৰ হুছেইন ঘৰ নং : ৮৯ বয়স : 32 লিঙ্গ : মহিলা	FCM2206191 ফটো উপলব্ধ	563 নাম : নূৰ হুছেইন পিতাৰ নাম: মজিব্বৰ বহমান ঘৰ নং : ৮৯ বয়স : 31 লিঙ্গ : পুৰুষ	FCM5142563 ফটো উপলব্ধ	564 নাম : মিৰ হুছেইন পিতাৰ নাম: মজিব্বৰ বহমান ঘৰ নং : ৮৯ বয়স : 25 লিঙ্গ : পুৰুষ	FCM0408567 ফটো উপলব্ধ
565 নাম : শাহানাজ বেগম স্বামীৰ নাম: মিৰ হুছেইন ঘৰ নং : ৪৯ বয়স : 24 লিঙ্গ : মহিলা	OIF0033902 ফটো উপলব্ধ	566 নাম : মতলেব আলি পিতাৰ নাম: মইনুদ্দিন মণ্ডল ঘৰ নং : ৯১ বয়স : 67 লিঙ্গ : পুৰুষ	FCM5138578 ফটো উপলব্ধ	567 নাম : ছমিৰন নেছা স্বামীৰ নাম: মতলেব আলি ঘৰ নং : ৯১ বয়স : 53 লিঙ্গ : মহিলা	FCM5138589 ফটো উপলব্ধ
568 নাম : হানিফ আলী পিতাৰ নাম: মতলেব আলী ঘৰ নং : 91 বয়স : 40 লিঙ্গ : পুৰুষ	OIF0014597 ফটো উপলব্ধ	S 569 নাম : ছফিকুল ইছলাম পিতাৰ নাম: আব্দুল হেকিম ঘৰ নং : 91 বয়স : 29 লিঙ্গ : পুৰুষ	FCM1333616 ফটো উপলব্ধ	570 নাম : ছমেজ আলী পিতাৰ নাম: মতলেব আলী ঘৰ নং : 91 বয়স : 21 লিঙ্গ : পুৰুষ	OIF0161455 ফটো উপলব্ধ



571 নাম : ছুৰজ আলী পিতাৰ নাম: মতলেব আলী ঘৰ নং : 91 বয়স : 19 লিঙ্গ : পুৰুষ	OIF0161463 ফটো উপলব্ধ	572 নাম : মগবৰ আলি পিতাৰ নাম: মইনুদ্দিন মণ্ডল ঘৰ নং : ৯২ বয়স : 57 লিঙ্গ : পুৰুষ	FCM5138590 ফটো উপলব্ধ	573 নাম : ফুলমতি বেগম স্বামীৰ নাম: মগবৰ আলি ঘৰ নং : ৯২ বয়স : 43 লিঙ্গ : মহিলা	FCM5138603 ফটো উপলব্ধ
574 নাম : মুক্তাৰ মণ্ডল পিতাৰ নাম: মগবৰ আলী ঘৰ নং : 92 বয়স : 25 লিঙ্গ : পুৰুষ	FCM1454248 ফটো উপলব্ধ	575 নাম : জয়নব বিবি স্বামীৰ নাম: মুকতাৰ মণ্ডল ঘৰ নং : 92 বয়স : 23 লিঙ্গ : মহিলা	OIF0032862 ফটো উপলব্ধ	576 নাম : আখতাৰ মণ্ডল পিতাৰ নাম: মগবৰ আলী ঘৰ নং : 92 বয়স : 21 লিঙ্গ : পুৰুষ	OIF0030585 ফটো উপলব্ধ
577 নাম : চাবিৰন নেছা স্বামীৰ নাম: আব্দুল ছালাম ঘৰ নং : ৯৫ বয়স : 62 লিঙ্গ : মহিলা	FCM5138614 ফটো উপলব্ধ	578 নাম : বাবুল আলি পিতাৰ নাম: আব্দুল ছালাম ঘৰ নং : ৯৫ বয়স : 41 লিঙ্গ : পুৰুষ	FCM5138625 ফটো উপলব্ধ	579 নাম : জয়নব খাতুন স্বামীৰ নাম: বাবুল আলী ঘৰ নং : ৯৫ বয়স : 36 লিঙ্গ : মহিলা	FCM5138636 ফটো উপলব্ধ
580 নাম : জয়নাল আকীন পিতাৰ নাম: মহম্মাদ আলী ঘৰ নং : ৯৫খ বয়স : 26 লিঙ্গ : পুৰুষ	FCM0238550 ফটো উপলব্ধ	581 নাম : আইনাল হক পিতাৰ নাম: মহম্মাদ আলী ঘৰ নং : 95ক বয়স : 21 লিঙ্গ : পুৰুষ	OIF0075689 ফটো উপলব্ধ	582 নাম : হানিফ আলী পিতাৰ নাম: মহম্মাদ আলী ঘৰ নং : 95ক বয়স : 21 লিঙ্গ : পুৰুষ	OIF0075697 ফটো উপলব্ধ
583 নাম : মহম্মাদ আলি পিতাৰ নাম: আজগৰ আলি ঘৰ নং : ৯৫ক বয়স : 61 লিঙ্গ : পুৰুষ	FCM5138647 ফটো উপলব্ধ	584 নাম : জাহানাৰা বেগম স্বামীৰ নাম: মহম্মাদ আলি ঘৰ নং : ৯৫ক বয়স : 56 লিঙ্গ : মহিলা	FCM5138658 ফটো উপলব্ধ	585 নাম : আছৰ আলি পিতাৰ নাম: মতিবৰ বহমান ঘৰ নং : ৯৬ বয়স : 61 লিঙ্গ : পুৰুষ	FCM5138670 ফটো উপলব্ধ
586 নাম : চৰিয়া বেগম স্বামীৰ নাম: আছৰ আলি ঘৰ নং : ৯৬ বয়স : 56 লিঙ্গ : মহিলা	FCM5138681 ফটো উপলব্ধ	587 নাম : হাফিজা খাতুন পিতাৰ নাম: জামিৰ আলী ঘৰ নং : ৯৬ বয়স : 33 লিঙ্গ : মহিলা	FCM2206339 ফটো উপলব্ধ	588 নাম : জমিৰ আলী পিতাৰ নাম: আছৰ আলী ঘৰ নং : ৯৬ বয়স : 30 লিঙ্গ : পুৰুষ	FCM5142472 ফটো উপলব্ধ
589 নাম : ওমৰ আলি পিতাৰ নাম: আছৰ আলী ঘৰ নং : 96 বয়স : 29 লিঙ্গ : পুৰুষ	FCM0214437 ফটো উপলব্ধ	590 নাম : হানিফা বেগম স্বামীৰ নাম: ওমৰ আলী ঘৰ নং : ৯৬ বয়স : 29 লিঙ্গ : মহিলা	FCM0408328 ফটো উপলব্ধ	591 নাম : হাছিমত আলী পিতাৰ নাম: আছৰ আলী ঘৰ নং : 96 বয়স : 23 লিঙ্গ : পুৰুষ	OIF0146001 ফটো উপলব্ধ
592 নাম : বাশিদা খাতুন স্বামীৰ নাম: মোহাম্মাদ আলী ঘৰ নং : 96 বয়স : 21 লিঙ্গ : মহিলা	OIF0136358 ফটো উপলব্ধ	593 নাম : হৰিবল্লা পিতাৰ নাম: আব্দুল বহিম ঘৰ নং : 96ক বয়স : 26 লিঙ্গ : পুৰুষ	OIF0041616 ফটো উপলব্ধ	594 নাম : ফুল তান স্বামীৰ নাম: হৰিবল্লা ঘৰ নং : 96ক বয়স : 24 লিঙ্গ : মহিলা	OIF0147231 ফটো উপলব্ধ
595 নাম : আব্দুল বহিম পিতাৰ নাম: আব্দুল লতিফ ঘৰ নং : ৯৬ক বয়স : 54 লিঙ্গ : পুৰুষ	FCM5138692 ফটো উপলব্ধ	596 নাম : বুমিয়া বেগম স্বামীৰ নাম: আব্দুল বহিম ঘৰ নং : ৯৬ক বয়স : 47 লিঙ্গ : মহিলা	FCM5138705 ফটো উপলব্ধ	S 597 নাম : আবুল বাসাব পিতাৰ নাম: আব্দুল হুছেইন ঘৰ নং : ৯৬ বয়স : 87 লিঙ্গ : পুৰুষ	FCM5138716 ফটো উপলব্ধ
598 নাম : আনোৱাৰা বেগম স্বামীৰ নাম: আবুল বাসাব ঘৰ নং : ৯৯ বয়স : 81 লিঙ্গ : মহিলা	FCM5138727 ফটো উপলব্ধ	599 নাম : চিৰাজুন নেছা স্বামীৰ নাম: আবুল বাসাব ঘৰ নং : ৯৯ বয়স : 79 লিঙ্গ : মহিলা	FCM5138738 ফটো উপলব্ধ	600 নাম : অজফা খাতুন স্বামীৰ নাম: আন্তাজ আলী ঘৰ নং : ৯৯ বয়স : 40 লিঙ্গ : মহিলা	FCM5138750 ফটো উপলব্ধ



601 নাম : ইনামুল হুছেইন পিতাৰ নাম: আবুল বাসাৰ ঘৰ নং : ৯৯ বয়স : 39 লিঙ্গ : পুৰুষ	FCM5138761 ফটো উপলব্ধ	602 নাম : নজমুল হুছেইন পিতাৰ নাম: আবুল বাসাৰ ঘৰ নং : ৯৯ বয়স : 39 লিঙ্গ : পুৰুষ	FCM5138772 ফটো উপলব্ধ	603 নাম : বাশিদা খাতুন স্বামীৰ নাম: ইনামুল হুছেইন ঘৰ নং : 99 বয়স : 37 লিঙ্গ : মহিলা	FCM0673541 ফটো উপলব্ধ
604 নাম : আজমল হুছেইন পিতাৰ নাম: আবুল বাসাৰ ঘৰ নং : 99 বয়স : 31 লিঙ্গ : পুৰুষ	FCM0216846 ফটো উপলব্ধ	605 নাম : তজমল হুছেইন পিতাৰ নাম: আবুল বাসেৰ ঘৰ নং : 99 বয়স : 29 লিঙ্গ : পুৰুষ	FCM0216945 ফটো উপলব্ধ	606 নাম : ছফিকুল ইছলাম পিতাৰ নাম: আবুল বাসাৰ ঘৰ নং : ৯৯ বয়স : 28 লিঙ্গ : পুৰুষ	FCM0238071 ফটো উপলব্ধ
607 নাম : চাহিল হুছেইন পিতাৰ নাম: ইকৰামুল হুছেইন ঘৰ নং : 99 বয়স : 23 লিঙ্গ : পুৰুষ	FCM1278779 ফটো উপলব্ধ	608 নাম : মোস্তাফা জামাল পিতাৰ নাম: আবুল বাসাৰ ঘৰ নং : ১০০ বয়স : 62 লিঙ্গ : পুৰুষ	FCM5138807 ফটো উপলব্ধ	609 নাম : আনোৱাৰা বেগম স্বামীৰ নাম: মোস্তাফা জামাল ঘৰ নং : ১০০ বয়স : 52 লিঙ্গ : মহিলা	FCM5138818 ফটো উপলব্ধ
610 নাম : আস্তাজ আলী পিতাৰ নাম: মোস্তাফা জামাল ঘৰ নং : ১০০ বয়স : 34 লিঙ্গ : পুৰুষ	FCM5142529 ফটো উপলব্ধ	611 নাম : ইস্তাজ আলী পিতাৰ নাম: মোস্তাফা আলী ঘৰ নং : ১০০ বয়স : 30 লিঙ্গ : পুৰুষ	FCM5142530 ফটো উপলব্ধ	612 নাম : সূৰ্য্য ভানু স্বামীৰ নাম: ইস্তাজ আলী ঘৰ নং : ১০০ বয়স : 25 লিঙ্গ : মহিলা	FCM0408385 ফটো উপলব্ধ
613 নাম : ইউচুফ আলী পিতাৰ নাম: মোস্তাফা জামাল ঘৰ নং : ১০০ বয়স : 25 লিঙ্গ : পুৰুষ	FCM1735257 ফটো উপলব্ধ	614 নাম : ওপছানা বেগম স্বামীৰ নাম: ইউচুফ আলী ঘৰ নং : 100 বয়স : 20 লিঙ্গ : মহিলা	OIF0154047 ফটো উপলব্ধ	615 নাম : জিলেখা বেগম স্বামীৰ নাম: জামিৰ মণ্ডল ঘৰ নং : ১০১ বয়স : 67 লিঙ্গ : মহিলা	FCM5138829 ফটো উপলব্ধ
616 নাম : জিয়াৰ উদ্দিন পিতাৰ নাম: জামিৰ মণ্ডল ঘৰ নং : ১০১ বয়স : 55 লিঙ্গ : পুৰুষ	FCM5138841 ফটো উপলব্ধ	617 নাম : জবেদা বেগম স্বামীৰ নাম: জিয়াৰ উদ্দিন ঘৰ নং : ১০১ বয়স : 52 লিঙ্গ : মহিলা	FCM5138852 ফটো উপলব্ধ	618 নাম : জাকিৰ হুছেইন পিতাৰ নাম: জামিৰ মণ্ডল ঘৰ নং : ১০১ বয়স : 41 লিঙ্গ : পুৰুষ	FCM5138863 ফটো উপলব্ধ
619 নাম : তাহাৰা বেগম স্বামীৰ নাম: চান্দু সেখ ঘৰ নং : ১০২ বয়স : 59 লিঙ্গ : মহিলা	FCM5138874 ফটো উপলব্ধ	620 নাম : আব্দুল ছামাদ পিতাৰ নাম: চান্দু সেখ ঘৰ নং : ১০২ বয়স : 38 লিঙ্গ : পুৰুষ	FCM5138885 ফটো উপলব্ধ	621 নাম : ফুলেছা বেগম স্বামীৰ নাম: আব্দুল ছামাদ ঘৰ নং : ১০২ বয়স : 32 লিঙ্গ : মহিলা	FCM5138896 ফটো উপলব্ধ
622 নাম : আব্দৰ বহমান মাতৃৰ নাম: চান্দু বহমান ঘৰ নং : ১০৩ বয়স : 31 লিঙ্গ : পুৰুষ	FCM5138909 ফটো উপলব্ধ	623 নাম : ছাহিদা বেগম স্বামীৰ নাম: আব্দৰ বহমান ঘৰ নং : 102 বয়স : 27 লিঙ্গ : মহিলা	FCM1949197 ফটো উপলব্ধ	624 নাম : আবুল হুছেইন পিতাৰ নাম: চুতকো সেখ ঘৰ নং : ১০৩ বয়স : 57 লিঙ্গ : পুৰুষ	FCM5138910 ফটো উপলব্ধ
625 নাম : জেলেছা খাতুন স্বামীৰ নাম: আবুল হুছেইন ঘৰ নং : ১০৩ বয়স : 47 লিঙ্গ : মহিলা	FCM5138921 ফটো উপলব্ধ	S 626 নাম : গোলোছা বেগম স্বামীৰ নাম: ছোলেমান আলি ঘৰ নং : ১০৪ বয়স : 60 লিঙ্গ : মহিলা	FCM5138943 ফটো উপলব্ধ	627 নাম : গিয়াছ উদ্দিন পিতাৰ নাম: ছোলেমান আলি ঘৰ নং : ১০৪ বয়স : 41 লিঙ্গ : পুৰুষ	FCM5138954 ফটো উপলব্ধ
628 নাম : চাইবুদ্দিন আহমেদ পিতাৰ নাম: ছোলেমান আলি ঘৰ নং : ১০৪ বয়স : 39 লিঙ্গ : পুৰুষ	FCM5138976 ফটো উপলব্ধ	629 নাম : বানেছা খাতুন স্বামীৰ নাম: গিয়াছ উদ্দিন ঘৰ নং : ১০৪ বয়স : 38 লিঙ্গ : মহিলা	FCM5138965 ফটো উপলব্ধ	630 নাম : বাফিজুল আলী পিতাৰ নাম: ছোলেমান আলি ঘৰ নং : ১০৪ বয়স : 30 লিঙ্গ : পুৰুষ	FCM5142381 ফটো উপলব্ধ



631 নাম : নূৰ নাহাৰ বেগম স্বামীৰ নাম: চাইফুদ্দিন আহমেদ ঘৰ নং : 108 বয়স : 30 লিঙ্গ : মহিলা	FCM5142392 ফটো উপলব্ধ	632 নাম : হাচিনা ভানু স্বামীৰ নাম: বাৰ্ফিজুল আলী ঘৰ নং : 104 বয়স : 29 লিঙ্গ : মহিলা	FCM1807502 ফটো উপলব্ধ	633 নাম : মুনিৰ আলী পিতাৰ নাম: মকচেদ আলী ঘৰ নং : 104 বয়স : 26 লিঙ্গ : পুৰুষ	FCM1800556 ফটো উপলব্ধ
634 নাম : বুকীয়া বেগম স্বামীৰ নাম: চাহা আলি ঘৰ নং : 105 বয়স : 62 লিঙ্গ : মহিলা	FCM5138998 ফটো উপলব্ধ	635 নাম : বাবুল আলি পিতাৰ নাম: চাহা আলি ঘৰ নং : 105 বয়স : 39 লিঙ্গ : পুৰুষ	FCM5139015 ফটো উপলব্ধ	636 নাম : চহিদা বেগম স্বামীৰ নাম: বাবুল আলি ঘৰ নং : 105 বয়স : 38 লিঙ্গ : মহিলা	FCM5139026 ফটো উপলব্ধ
637 নাম : মাকনি বেগম পিতাৰ নাম: চাহা আলি ঘৰ নং : 105 বয়স : 37 লিঙ্গ : মহিলা	FCM5139037 ফটো উপলব্ধ	638 নাম : মনুআৰা বেগম পিতাৰ নাম: সাহা আলী ঘৰ নং : 105 বয়স : 30 লিঙ্গ : মহিলা	FCM1737048 ফটো উপলব্ধ	639 নাম : জয়তন নেছা পিতাৰ নাম: চাহা আলি ঘৰ নং : 105 বয়স : 29 লিঙ্গ : মহিলা	FCM0007906 ফটো উপলব্ধ
640 নাম : এলিজা বেগম স্বামীৰ নাম: ছফিকুল ইছলাম ঘৰ নং : 105 বয়স : 20 লিঙ্গ : মহিলা	OIF0150029 ফটো উপলব্ধ	641 নাম : ছফিকুল ইছলাম পিতাৰ নাম: বাবুল আলী ঘৰ নং : 105 বয়স : 20 লিঙ্গ : পুৰুষ	OIF0157339 ফটো উপলব্ধ	S 642 নাম : চকিন্য বেগম স্বামীৰ নাম: কাশেম আলি ঘৰ নং : 105 বয়স : 90 লিঙ্গ : মহিলা	FCM5139060 ফটো উপলব্ধ
643 নাম : মুস্তাফা আলী পিতাৰ নাম: কাশেম আলি ঘৰ নং : 108 বয়স : 55 লিঙ্গ : পুৰুষ	FCM5139071 ফটো উপলব্ধ	644 নাম : বাচিৰন নেছা স্বামীৰ নাম: মুস্তাফা আলী ঘৰ নং : 108 বয়স : 49 লিঙ্গ : মহিলা	FCM5139082 ফটো উপলব্ধ	645 নাম : চাহা আলম পিতাৰ নাম: মোস্তাফা আলী ঘৰ নং : 108 বয়স : 26 লিঙ্গ : পুৰুষ	FCM0408427 ফটো উপলব্ধ
646 নাম : কৰিম আলী পিতাৰ নাম: মুস্তাফা আলী ঘৰ নং : 108 বয়স : 24 লিঙ্গ : পুৰুষ	OIF0140954 ফটো উপলব্ধ	647 নাম : ইলিজা খাতুন স্বামীৰ নাম: সাহা আলম ঘৰ নং : 108 বয়স : 20 লিঙ্গ : মহিলা	OIF0158956 ফটো উপলব্ধ	648 নাম : মফিদা খাতুন পিতাৰ নাম: মুস্তাফা আলী ঘৰ নং : 108 বয়স : 19 লিঙ্গ : মহিলা	OIF0140947 ফটো উপলব্ধ
649 নাম : বলিভান বেওৱা স্বামীৰ নাম: মচকেদ আলি ঘৰ নং : 109 বয়স : 44 লিঙ্গ : মহিলা	FCM5139106 ফটো উপলব্ধ	650 নাম : খুৰশেদ আলম মণ্ডল পিতাৰ নাম: আব্দুল হাফিজ ঘৰ নং : 109 বয়স : 32 লিঙ্গ : পুৰুষ	FCM0452698 ফটো উপলব্ধ	651 নাম : আফজালৰ বহমান পিতাৰ নাম: শেখ ফৰিদ ঘৰ নং : 109 বয়স : 29 লিঙ্গ : পুৰুষ	FCM0238543 ফটো উপলব্ধ
652 নাম : তমজিদা বেগম স্বামীৰ নাম: আফজালৰ বহমান ঘৰ নং : 109 বয়স : 23 লিঙ্গ : মহিলা	FCM0683763 ফটো উপলব্ধ	653 নাম : নূৰনবী মুস্তাফিজৰ বহমান পিতাৰ নাম: শেখ ফৰিদ ঘৰ নং : 109 বয়স : 20 লিঙ্গ : পুৰুষ	OIF0100685 ফটো উপলব্ধ	654 নাম : শেখ ফৰিদ পিতাৰ নাম: আব্দুল হাফেজ ঘৰ নং : 109 বয়স : 60 লিঙ্গ : পুৰুষ	FCM5139117 ফটো উপলব্ধ
655 নাম : অজুফা খাতুন স্বামীৰ নাম: শেখ ফৰিদ ঘৰ নং : 109 বয়স : 52 লিঙ্গ : মহিলা	FCM5139128 ফটো উপলব্ধ	656 নাম : জাহাদ আলি পিতাৰ নাম: মইনুদ্দিন ঘৰ নং : 110 বয়স : 67 লিঙ্গ : পুৰুষ	FCM5139139 ফটো উপলব্ধ	657 নাম : মইনা বেগম স্বামীৰ নাম: জাহাদ ঘৰ নং : 110 বয়স : 62 লিঙ্গ : মহিলা	FCM5139140 ফটো উপলব্ধ
658 নাম : বিলাত আলী পিতাৰ নাম: জাহেদ আলী ঘৰ নং : 110 বয়স : 31 লিঙ্গ : পুৰুষ	FCM5142449 ফটো উপলব্ধ	659 নাম : মহম্মদ আলী পিতাৰ নাম: জাহেদ আলী ঘৰ নং : 110 বয়স : 31 লিঙ্গ : পুৰুষ	FCM5142427 ফটো উপলব্ধ	660 নাম : কমলা খাতুন স্বামীৰ নাম: মহম্মদ আলি ঘৰ নং : 110 বয়স : 26 লিঙ্গ : মহিলা	FCM0569905 ফটো উপলব্ধ



661 নাম : বেজিনা বেগম স্বামীৰ নাম: বিলাত আলী ঘৰ নং : 110 বয়স : 26 লিঙ্গ : মহিলা	FCM0568428 ফটো উপলব্ধ	662 নাম : হাচমত আলী পিতাৰ নাম: জাহেদ আলী ঘৰ নং : 110 বয়স : 24 লিঙ্গ : পুৰুষ	FCM1282227 ফটো উপলব্ধ	663 নাম : বুৰিনা বেগম স্বামীৰ নাম: হাচমত আলী ঘৰ নং : 110 বয়স : 24 লিঙ্গ : মহিলা	FCM1282219 ফটো উপলব্ধ
664 নাম : তালেব আলী পিতাৰ নাম: জাহাদ আলী ঘৰ নং : 110 বয়স : 23 লিঙ্গ : পুৰুষ	FCM1282243 ফটো উপলব্ধ	665 নাম : নাজিমা বেগম স্বামীৰ নাম: ইউনুছ আলী ঘৰ নং : 110 বয়স : 21 লিঙ্গ : মহিলা	OIF0030221 ফটো উপলব্ধ	666 নাম : ইউনুছ আলী পিতাৰ নাম: জাহাদ আলী ঘৰ নং : 110 বয়স : 20 লিঙ্গ : পুৰুষ	OIF0027128 ফটো উপলব্ধ
667 নাম : মহিবন নেছা স্বামীৰ নাম: মইনুদ্দিন ঘৰ নং : 111 বয়স : 80 লিঙ্গ : মহিলা	FCM5139151 ফটো উপলব্ধ	668 নাম : চাহা আলি পিতাৰ নাম: মইনুদ্দিন ঘৰ নং : 111 বয়স : 52 লিঙ্গ : পুৰুষ	FCM5139162 ফটো উপলব্ধ	669 নাম : ওবাহেদ আলি পিতাৰ নাম: মইনুদ্দিন ঘৰ নং : 111 বয়স : 49 লিঙ্গ : পুৰুষ	FCM5139184 ফটো উপলব্ধ
670 নাম : মজিবন নেছা স্বামীৰ নাম: চাহা আলী ঘৰ নং : 111 বয়স : 47 লিঙ্গ : মহিলা	FCM5139173 ফটো উপলব্ধ	671 নাম : উমিয়া বেগম স্বামীৰ নাম: ওবাহেদ আলি ঘৰ নং : 111 বয়স : 41 লিঙ্গ : মহিলা	FCM5139195 ফটো উপলব্ধ	S 672 নাম : হাচিনা বেগম স্বামীৰ নাম: চফিকুল হক ঘৰ নং : 111 বয়স : 32 লিঙ্গ : মহিলা	FCM2206395 ফটো উপলব্ধ
673 নাম : সাজেদা বেগম পিতাৰ নাম: শাহা আলী ঘৰ নং : 111 বয়স : 25 লিঙ্গ : মহিলা	FCM0398396 ফটো উপলব্ধ	674 নাম : ওমৰ আলি পিতাৰ নাম: ওবাহেদ আলি ঘৰ নং : 111 বয়স : 24 লিঙ্গ : পুৰুষ	FCM0638486 ফটো উপলব্ধ	675 নাম : ওচমান আলী পিতাৰ নাম: ওবাহেদ আলী ঘৰ নং : 111 বয়স : 22 লিঙ্গ : পুৰুষ	FCM1780956 ফটো উপলব্ধ
676 নাম : মইফল বেগম স্বামীৰ নাম: ওমৰ আলী ঘৰ নং : 111 বয়স : 22 লিঙ্গ : মহিলা	FCM1781277 ফটো উপলব্ধ	677 নাম : ছদৰ আলী পিতাৰ নাম: ফিৰোজ আলী ঘৰ নং : 111ক বয়স : 22 লিঙ্গ : পুৰুষ	FCM1898436 ফটো উপলব্ধ	678 নাম : মুন্নাচ আলী পিতাৰ নাম: চাহা আলী ঘৰ নং : 111 বয়স : 22 লিঙ্গ : পুৰুষ	FCM1898535 ফটো উপলব্ধ
679 নাম : জেহেৰুল ইছলাম পিতাৰ নাম: শাহিদুল হক ঘৰ নং : 111 বয়স : 22 লিঙ্গ : পুৰুষ	OIF0062802 ফটো উপলব্ধ	S 680 নাম : অবিৰন নেছা পিতাৰ নাম: ওবাহেদ আলী ঘৰ নং : 111 বয়স : 20 লিঙ্গ : মহিলা	OIF0001248 ফটো উপলব্ধ	681 নাম : ছাত্তাৰ আলী পিতাৰ নাম: শৰিফ আলী ঘৰ নং : 111ক বয়স : 27 লিঙ্গ : পুৰুষ	FCM1817568 ফটো উপলব্ধ
682 নাম : আবিদা খাতুন স্বামীৰ নাম: ছাত্তাৰ আলী ঘৰ নং : 111ক বয়স : 26 লিঙ্গ : মহিলা	FCM1817535 ফটো উপলব্ধ	683 নাম : শ্বাৰজিনা বেগম স্বামীৰ নাম: আখতাৰ আলী ঘৰ নং : 111ক বয়স : 25 লিঙ্গ : মহিলা	FCM1282474 ফটো উপলব্ধ	684 নাম : নুৰ ছায়েদ পিতাৰ নাম: শৰিফ আলী ঘৰ নং : 111ক বয়স : 23 লিঙ্গ : পুৰুষ	FCM1344290 ফটো উপলব্ধ
685 নাম : পিয়াৰা খাতুন স্বামীৰ নাম: নুৰ ছায়েদ ঘৰ নং : 111ক বয়স : 20 লিঙ্গ : মহিলা	OIF0126177 ফটো উপলব্ধ	686 নাম : নুৰনেহাৰ বেগম স্বামীৰ নাম: জেহেৰুল ইছলাম ঘৰ নং : 111ক বয়স : 21 লিঙ্গ : মহিলা	OIF0062810 ফটো উপলব্ধ	687 নাম : ছুফিয়া খাতুন স্বামীৰ নাম: শৰিফ আলি ঘৰ নং : 111ক বয়স : 67 লিঙ্গ : মহিলা	FCM5139219 ফটো উপলব্ধ
688 নাম : শাহিদুল হক পিতাৰ নাম: শৰিফ আলি ঘৰ নং : 111ক বয়স : 49 লিঙ্গ : পুৰুষ	FCM5139220 ফটো উপলব্ধ	689 নাম : ফিৰোজ আলি পিতাৰ নাম: শৰিফ আলি ঘৰ নং : 111ক বয়স : 45 লিঙ্গ : পুৰুষ	FCM5139242 ফটো উপলব্ধ	690 নাম : সেখ ফৰিদ্ পিতাৰ নাম: শৰিফ আলি ঘৰ নং : 111ক বয়স : 43 লিঙ্গ : পুৰুষ	FCM5139264 ফটো উপলব্ধ



691 নাম : জহুৰা খাতন স্বামীৰ নাম : শাহিদুল হক ঘৰ নং : ১১১ক বয়স : 41 লিঙ্গ : মহিলা	FCM5139231 ফটো উপলব্ধ	692 নাম : জমিলা খাতন স্বামীৰ নাম : ফিৰোজ আলি ঘৰ নং : ১১১ক বয়স : 40 লিঙ্গ : মহিলা	FCM5139253 ফটো উপলব্ধ	693 নাম : ছাফিয়া খাতন স্বামীৰ নাম : সেখ ফৰিদ ঘৰ নং : ১১১ক বয়স : 39 লিঙ্গ : মহিলা	FCM5139275 ফটো উপলব্ধ
694 নাম : ওবাইদুল হক পিতাৰ নাম : শৰিফ আলি ঘৰ নং : ১১১ক বয়স : 38 লিঙ্গ : পুৰুষ	FCM5139286 ফটো উপলব্ধ	695 নাম : ফুলেছা খাতন স্বামীৰ নাম : ওবাইদুল হক ঘৰ নং : ১১১ক বয়স : 35 লিঙ্গ : মহিলা	FCM5139297 ফটো উপলব্ধ	696 নাম : হাচিনা বেগম স্বামীৰ নাম : ছাফিকুল ইছলাম ঘৰ নং : ১১১ক বয়স : 34 লিঙ্গ : মহিলা	FCM5142881 ফটো উপলব্ধ
697 নাম : আখতাৰ আলি পিতাৰ নাম : শৰিফ আলি ঘৰ নং : ১১১ক বয়স : 34 লিঙ্গ : পুৰুষ	FCM5142518 ফটো উপলব্ধ	698 নাম : ছাফিকুল ইছলাম পিতাৰ নাম : শৰিফ আলি ঘৰ নং : ১১১ক বয়স : 33 লিঙ্গ : পুৰুষ	FCM5142983 ফটো উপলব্ধ	699 নাম : মুনছেৰ আলি পিতাৰ নাম : শৰিফ আলি ঘৰ নং : ১১১ক বয়স : 32 লিঙ্গ : পুৰুষ	FCM5142450 ফটো উপলব্ধ
S 700 নাম : চবিৰন নেছা স্বামীৰ নাম : আবু বক্কৰ ছিদ্দিক ঘৰ নং : ১১২ বয়স : ৪৪ লিঙ্গ : মহিলা	FCM5139300 ফটো উপলব্ধ	701 নাম : ছোৰহাব আলি পিতাৰ নাম : আব্দুল ছামাদ ঘৰ নং : ১১২ বয়স : 52 লিঙ্গ : পুৰুষ	FCM5139311 ফটো উপলব্ধ	702 নাম : মকৰম আলি পিতাৰ নাম : আব্দুল ছামাদ ঘৰ নং : ১১২ বয়স : 49 লিঙ্গ : পুৰুষ	FCM5139333 ফটো উপলব্ধ
703 নাম : জয়ফুল নেছা স্বামীৰ নাম : ছোৰহাব আলি ঘৰ নং : ১১২ বয়স : 48 লিঙ্গ : মহিলা	FCM5139322 ফটো উপলব্ধ	704 নাম : অন্তজ আলি পিতাৰ নাম : আব্দুল ছামাদ ঘৰ নং : ১১২ বয়স : 41 লিঙ্গ : পুৰুষ	FCM5139388 ফটো উপলব্ধ	705 নাম : হাছনা ভানু স্বামীৰ নাম : মকৰম আলি ঘৰ নং : ১১২ বয়স : 40 লিঙ্গ : মহিলা	FCM5139355 ফটো উপলব্ধ
706 নাম : মহিৰন নেছা স্বামীৰ নাম : আমজাদ আলি ঘৰ নং : ১১২ বয়স : 29 লিঙ্গ : মহিলা	FCM2206306 ফটো উপলব্ধ	707 নাম : জয়তুল ইছলাম পিতাৰ নাম : ছোৰহাব আলী ঘৰ নং : 112 বয়স : 26 লিঙ্গ : পুৰুষ	OIF0006825 ফটো উপলব্ধ	708 নাম : হাচমত আলী পিতাৰ নাম : মকৰম আলী ঘৰ নং : 112 বয়স : 23 লিঙ্গ : পুৰুষ	FCM2288926 ফটো উপলব্ধ
709 নাম : চৰপা খাতন স্বামীৰ নাম : জয়তুল ইছলাম ঘৰ নং : 112 বয়স : 23 লিঙ্গ : মহিলা	OIF0006791 ফটো উপলব্ধ	710 নাম : ছাহজাহান পিতাৰ নাম : আব্দুল ছামাদ ঘৰ নং : ১১৩ বয়স : 65 লিঙ্গ : পুৰুষ	FCM5139399 ফটো উপলব্ধ	711 নাম : কুলচুম বিবি স্বামীৰ নাম : চাহ জাহান ঘৰ নং : ১১৩ বয়স : 58 লিঙ্গ : মহিলা	FCM5139402 ফটো উপলব্ধ
712 নাম : কুদৰত আলি পিতাৰ নাম : চাহ জাহান ঘৰ নং : ১১৩ বয়স : 38 লিঙ্গ : পুৰুষ	FCM5139413 ফটো উপলব্ধ	713 নাম : মনিতা বেগম স্বামীৰ নাম : কৰজুত আলি ঘৰ নং : ১১৩ বয়স : 31 লিঙ্গ : মহিলা	FCM0237982 ফটো উপলব্ধ	714 নাম : কৰিম আলি পিতাৰ নাম : চাহজাহান ঘৰ নং : 113 বয়স : 30 লিঙ্গ : পুৰুষ	FCM0014506 ফটো উপলব্ধ
715 নাম : চুলতান আলি পিতাৰ নাম : আব্দুল ছামাদ ঘৰ নং : ১১৪ বয়স : 63 লিঙ্গ : পুৰুষ	FCM5139424 ফটো উপলব্ধ	716 নাম : আয়েশা খাতন স্বামীৰ নাম : চুলতান আলি ঘৰ নং : ১১৪ বয়স : 55 লিঙ্গ : মহিলা	FCM5139435 ফটো উপলব্ধ	717 নাম : আইনাল হক পিতাৰ নাম : চোলতান আলী ঘৰ নং : ১১৪ বয়স : 32 লিঙ্গ : পুৰুষ	FCM5142552 ফটো উপলব্ধ
718 নাম : মইনুল হক পিতাৰ নাম : চোলতান আলী ঘৰ নং : ১১৪ বয়স : 30 লিঙ্গ : পুৰুষ	FCM5142541 ফটো উপলব্ধ	719 নাম : ছকিতন নেছা স্বামীৰ নাম : আইনাল হক ঘৰ নং : 114 বয়স : 28 লিঙ্গ : মহিলা	OIF0137992 ফটো উপলব্ধ	720 নাম : জয়নাল আবদিন পিতাৰ নাম : ছোলতান আলী ঘৰ নং : 114 বয়স : 25 লিঙ্গ : পুৰুষ	FCM0480889 ফটো উপলব্ধ



721 নাম : জয়নদ্দিন আলী পিতাৰ নাম: চুলতান আলী ঘৰ নং : 114 বয়স : 21 লিঙ্গ : পুৰুষ	OIF0021253 ফটো উপলব্ধ	722 নাম : আছমত আলি পিতাৰ নাম: মামুদ আলি ঘৰ নং : 116 বয়স : 75 লিঙ্গ : পুৰুষ	FCM5139446 ফটো উপলব্ধ	723 নাম : ছালেহা বেগম স্বামীৰ নাম: আছমত আলি ঘৰ নং : 116 বয়স : 65 লিঙ্গ : মহিলা	FCM5139457 ফটো উপলব্ধ
724 নাম : আমিনা খাতুন স্বামীৰ নাম: হাবিদুল ইছলাম ঘৰ নং : 116 বয়স : 48 লিঙ্গ : মহিলা	FCM5139491 ফটো উপলব্ধ	725 নাম : ছামছুল হক পিতাৰ নাম: আছমত আলি ঘৰ নং : 116 বয়স : 45 লিঙ্গ : পুৰুষ	FCM5139468 ফটো উপলব্ধ	726 নাম : হাবিদুল ইছলাম পিতাৰ নাম: আছমত আলি ঘৰ নং : 116 বয়স : 43 লিঙ্গ : পুৰুষ	FCM5139480 ফটো উপলব্ধ
727 নাম : হালিমা খাতুন স্বামীৰ নাম: ছামছুল হক ঘৰ নং : 116 বয়স : 39 লিঙ্গ : মহিলা	FCM5139479 ফটো উপলব্ধ	728 নাম : মিনুৱা বেগম পিতাৰ নাম: ছামছুল হক ঘৰ নং : 116 বয়স : 21 লিঙ্গ : মহিলা	OIF0143933 ফটো উপলব্ধ	729 নাম : ফুল ইছলাম পিতাৰ নাম: আইজুল হক ঘৰ নং : 119 বয়স : 43 লিঙ্গ : পুৰুষ	FCM5139526 ফটো উপলব্ধ
730 নাম : গোলেছা খাতুন স্বামীৰ নাম: ফুল ইছলাম ঘৰ নং : 119 বয়স : 35 লিঙ্গ : মহিলা	FCM5139548 ফটো উপলব্ধ	731 নাম : আবু বক্কৰ চিদ্দিক পিতাৰ নাম: আজিজুল হক ঘৰ নং : 119 বয়স : 34 লিঙ্গ : পুৰুষ	FCM5139537 ফটো উপলব্ধ	732 নাম : ৰছুল আমিন পিতাৰ নাম: আজিজুল হক ঘৰ নং : 117 বয়স : 32 লিঙ্গ : পুৰুষ	FCM0017699 ফটো উপলব্ধ
733 নাম : পয়গম্বৰ আলী পিতাৰ নাম: আজিজুল হক ঘৰ নং : 117 বয়স : 30 লিঙ্গ : পুৰুষ	FCM0018028 ফটো উপলব্ধ	S 734 নাম : হাচিনা খাতুন স্বামীৰ নাম: ফুল ইছলাম ঘৰ নং : 119 বয়স : 30 লিঙ্গ : মহিলা	FCM2206351 ফটো উপলব্ধ	735 নাম : আয়ছা খাতুন পিতাৰ নাম: ছামেদ আলি ঘৰ নং : 119 বয়স : 30 লিঙ্গ : মহিলা	FCM5142778 ফটো উপলব্ধ
736 নাম : তাছলিমা বেগম স্বামীৰ নাম: ৰছুল আলী ঘৰ নং : 117 বয়স : 29 লিঙ্গ : মহিলা	FCM0427773 ফটো উপলব্ধ	737 নাম : হাচিনা খাতুন স্বামীৰ নাম: পয়গম্বৰ আলী ঘৰ নং : 117 বয়স : 28 লিঙ্গ : মহিলা	FCM0018259 ফটো উপলব্ধ	738 নাম : হান্নান আলী পিতাৰ নাম: আজিজুল হক ঘৰ নং : 117 বয়স : 22 লিঙ্গ : পুৰুষ	FCM1809995 ফটো উপলব্ধ
739 নাম : অফজা খাতুন স্বামীৰ নাম: হান্নান আলী ঘৰ নং : 117 বয়স : 22 লিঙ্গ : মহিলা	FCM1810043 ফটো উপলব্ধ	740 নাম : চকমান আলি পিতাৰ নাম: নাজিমোৱা ঘৰ নং : 118 বয়স : 62 লিঙ্গ : পুৰুষ	FCM5139559 ফটো উপলব্ধ	741 নাম : লাইলী বেগম স্বামীৰ নাম: ছকমান আলি ঘৰ নং : 118 বয়স : 57 লিঙ্গ : মহিলা	FCM5139560 ফটো উপলব্ধ
S 742 নাম : মনুআৰা বেগম স্বামীৰ নাম: জমিৰ আলি ঘৰ নং : 118 বয়স : 42 লিঙ্গ : মহিলা	FCM2206282 ফটো উপলব্ধ	743 নাম : জমিৰ আলি পিতাৰ নাম: নাজি মোৱা ঘৰ নং : 118 বয়স : 39 লিঙ্গ : পুৰুষ	FCM5139582 ফটো উপলব্ধ	744 নাম : লোকমান আলি পিতাৰ নাম: নাজিৰ মোৱা ঘৰ নং : 118 বয়স : 39 লিঙ্গ : পুৰুষ	FCM5139571 ফটো উপলব্ধ
745 নাম : লালভানু নেচা স্বামীৰ নাম: লোকমান আলি ঘৰ নং : 118 বয়স : 34 লিঙ্গ : মহিলা	FCM5139593 ফটো উপলব্ধ	746 নাম : মনোৱাৰা বেগম পিতাৰ নাম: ছাত্তাৰ আলি ঘৰ নং : 118 বয়স : 30 লিঙ্গ : মহিলা	FCM5142905 ফটো উপলব্ধ	747 নাম : নুৰেদা বেগম স্বামীৰ নাম: জমিৰ আলী ঘৰ নং : 118 বয়স : 27 লিঙ্গ : মহিলা	FCM1953157 ফটো উপলব্ধ
748 নাম : মুকিবুৰ আলী পিতাৰ নাম: আমিৰ আলী ঘৰ নং : 118 বয়স : 22 লিঙ্গ : পুৰুষ	FCM1949189 ফটো উপলব্ধ	749 নাম : মীৰজিনা বেগম স্বামীৰ নাম: মুকিবুৰ আলী ঘৰ নং : 118 বয়স : 22 লিঙ্গ : মহিলা	FCM1953165 ফটো উপলব্ধ	750 নাম : লাল মামুদ পিতাৰ নাম: কছিমুদ্দিন ঘৰ নং : 118 বয়স : 84 লিঙ্গ : পুৰুষ	FCM5139606 ফটো উপলব্ধ



751 নাম : নাজিৰা খাতুন স্বামীৰ নাম: লাল মামুদ ঘৰ নং : ১১৮ক বয়স : 54 লিঙ্গ : মহিলা	FCM5139617 ফটো উপলব্ধ	752 নাম : এলিজা বেগম স্বামীৰ নাম: আমিৰ হুছেইন ঘৰ নং : ১১৮ক বয়স : 39 লিঙ্গ : মহিলা	FCM5139639 ফটো উপলব্ধ	753 নাম : আব্দুল বহুমান পিতাৰ নাম: নাজিৰ মোল্লা ঘৰ নং : ১১৯ বয়স : 59 লিঙ্গ : পুৰুষ	FCM5139640 ফটো উপলব্ধ
754 নাম : নুৰেদা খাতুন স্বামীৰ নাম: আব্দুল বহমান ঘৰ নং : ১১৯ বয়স : 55 লিঙ্গ : মহিলা	FCM5139651 ফটো উপলব্ধ	755 নাম : নুৰ ইছলাম পিতাৰ নাম: আব্দুল বহমান ঘৰ নং : ১১৯ বয়স : 31 লিঙ্গ : পুৰুষ	FCM5142358 ফটো উপলব্ধ	756 নাম : বহিমা বেগম স্বামীৰ নাম: নুৰ ইছলাম ঘৰ নং : 119 বয়স : 24 লিঙ্গ : মহিলা	FCM1344720 ফটো উপলব্ধ
757 নাম : জেলেহা বেগুঁবা স্বামীৰ নাম: জালাল ঘৰ নং : ১২০ বয়স : 77 লিঙ্গ : মহিলা	FCM5139662 ফটো উপলব্ধ	758 নাম : মোহাম্মদ আলী পিতাৰ নাম: আছৰ আলী ঘৰ নং : 120 বয়স : 26 লিঙ্গ : পুৰুষ	FCM0690321 ফটো উপলব্ধ	759 নাম : জমিলা খাতুন স্বামীৰ নাম: লাল মিঞা ঘৰ নং : ১২১ বয়স : 67 লিঙ্গ : মহিলা	FCM5139684 ফটো উপলব্ধ
760 নাম : লাল মিঞা পিতাৰ নাম: আলিমুদ্দিন ঘৰ নং : ১২১ বয়স : 62 লিঙ্গ : পুৰুষ	FCM5139673 ফটো উপলব্ধ	761 নাম : জহৰুল ইছলাম পিতাৰ নাম: লাল মিঞা ঘৰ নং : ১২১ বয়স : 44 লিঙ্গ : পুৰুষ	FCM5139695 ফটো উপলব্ধ	762 নাম : জয়তুল ইছলাম পিতাৰ নাম: লাল মিঞা ঘৰ নং : ১২১ বয়স : 39 লিঙ্গ : পুৰুষ	FCM5139719 ফটো উপলব্ধ
763 নাম : কৰিমন নেছা স্বামীৰ নাম: জহৰুল ইছলাম ঘৰ নং : ১২১ বয়স : 38 লিঙ্গ : মহিলা	FCM5139708 ফটো উপলব্ধ	764 নাম : ছফিকুল ইছলাম পিতাৰ নাম: লাল মিঞা ঘৰ নং : ১২১ বয়স : 37 লিঙ্গ : পুৰুষ	FCM5139720 ফটো উপলব্ধ	765 নাম : বান বেগম স্বামীৰ নাম: ছফিকুল ইছলাম ঘৰ নং : 121 বয়স : 31 লিঙ্গ : মহিলা	FCM0454520 ফটো উপলব্ধ
766 নাম : বফিকুল ইছলাম পিতাৰ নাম: লাল মিঞা ঘৰ নং : ১২১ বয়স : 30 লিঙ্গ : পুৰুষ	FCM2206340 ফটো উপলব্ধ	767 নাম : জয়নব বেগম স্বামীৰ নাম: জয়তুল ইছলাম ঘৰ নং : ১২১ বয়স : 30 লিঙ্গ : মহিলা	FCM5142461 ফটো উপলব্ধ	768 নাম : আজিমা বেগম স্বামীৰ নাম: বফিকুল ইছলাম ঘৰ নং : ১২১ বয়স : 27 লিঙ্গ : মহিলা	FCM0238881 ফটো উপলব্ধ
769 নাম : মফিকুল - পিতাৰ নাম: লাল মিঞা ঘৰ নং : ১২১ বয়স : 26 লিঙ্গ : পুৰুষ	FCM0237701 ফটো উপলব্ধ	770 নাম : বিল্লাল আলী পিতাৰ নাম: লাল মিঞা ঘৰ নং : 121 বয়স : 23 লিঙ্গ : পুৰুষ	OIF0025882 ফটো উপলব্ধ	771 নাম : তাছলিমা বেগম স্বামীৰ নাম: বিল্লাল আলী ঘৰ নং : 121 বয়স : 22 লিঙ্গ : মহিলা	OIF0006718 ফটো উপলব্ধ
772 নাম : ছোৰহাব আলী পিতাৰ নাম: তমিজ আলী মন্ডল ঘৰ নং : ১২২ বয়স : 65 লিঙ্গ : পুৰুষ	FCM5139731 ফটো উপলব্ধ	S 773 নাম : খোদেজা বেগম স্বামীৰ নাম: ছোৰহাব আলি ঘৰ নং : ১২২ বয়স : 57 লিঙ্গ : মহিলা	FCM5139742 ফটো উপলব্ধ	774 নাম : খবিৰ আলী পিতাৰ নাম: ছোৰহাব আলী ঘৰ নং : 122 বয়স : 35 লিঙ্গ : পুৰুষ	FCM1744077 ফটো উপলব্ধ
775 নাম : জৰিনা বেগম পিতাৰ নাম: ছোৰহাব আলি ঘৰ নং : 122 বয়স : 24 লিঙ্গ : মহিলা	FCM1874486 ফটো উপলব্ধ	776 নাম : ইমৰানা বেগম পিতাৰ নাম: ছোৰহাব আলি ঘৰ নং : 122 বয়স : 23 লিঙ্গ : মহিলা	FCM1874494 ফটো উপলব্ধ	777 নাম : হানিফ আলি পিতাৰ নাম: আব্দুল হাফেজ ঘৰ নং : ১২৩ বয়স : 62 লিঙ্গ : পুৰুষ	FCM5139764 ফটো উপলব্ধ
778 নাম : বহিমা খাতুন স্বামীৰ নাম: হানিফ আলি ঘৰ নং : ১২৩ বয়স : 57 লিঙ্গ : মহিলা	FCM5139775 ফটো উপলব্ধ	S 779 নাম : বৌশন আলিম মঞ্জুল পিতাৰ নাম: হানিফ আলি ঘৰ নং : ১২৩ বয়স : 41 লিঙ্গ : পুৰুষ	FCM5139786 ফটো উপলব্ধ	780 নাম : বহমত উল্লাহ পিতাৰ নাম: হানিফ আলি ঘৰ নং : ১২৩ বয়স : 37 লিঙ্গ : পুৰুষ	FCM5139800 ফটো উপলব্ধ



781 নাম : মঞ্জুৰ হাচান পিতাৰ নাম: হানিফ ঘৰ নং : ১২৩ বয়স : 31 লিঙ্গ : পুৰুষ	FCM5142370 ফটো উপলব্ধ	782 নাম : হাফিজা বেগম স্বামীৰ নাম: ৰোশ্বন আলম মণ্ডল ঘৰ নং : ১২৩ বয়স : 28 লিঙ্গ : মহিলা	FCM0237792 ফটো উপলব্ধ	783 নাম : আকতাৰা পাৰবিন স্বামীৰ নাম: ৰহমত উল্লাহ ঘৰ নং : 123 বয়স : 28 লিঙ্গ : মহিলা	FCM0440784 ফটো উপলব্ধ
784 নাম : মিনুৱাৰা বেগম স্বামীৰ নাম: মঞ্জুৰ হাচান ঘৰ নং : ১২৩ বয়স : 27 লিঙ্গ : মহিলা	FCM0238162 ফটো উপলব্ধ	785 নাম : ইজ্জত উল্লাহ পিতাৰ নাম: হানিফ আলী ঘৰ নং : ১২৩ বয়স : 26 লিঙ্গ : পুৰুষ	FCM0237412 ফটো উপলব্ধ	786 নাম : ওছমান আলি পিতাৰ নাম: বিচা সেখ ঘৰ নং : ১৩৫ বয়স : 38 লিঙ্গ : পুৰুষ	FCM5139833 ফটো উপলব্ধ
787 নাম : ইজাদা বেগম স্বামীৰ নাম: ওছমান আলী ঘৰ নং : ১৩৫ বয়স : 34 লিঙ্গ : মহিলা	FCM5139844 ফটো উপলব্ধ	788 নাম : ৰুস্তম আলী পিতাৰ নাম: বিছা . ঘৰ নং : ১৩৫ বয়স : 31 লিঙ্গ : পুৰুষ	FCM2206215 ফটো উপলব্ধ	789 নাম : নূৰ নেহাৰ বেগম স্বামীৰ নাম: ৰুস্তম আলী ঘৰ নং : 135 বয়স : 30 লিঙ্গ : মহিলা	FCM0032359 ফটো উপলব্ধ
790 নাম : জেহেৰুল ইছলাম পিতাৰ নাম: দৰবেশ আলী ঘৰ নং : ১৩৬ বয়স : 73 লিঙ্গ : পুৰুষ	FCM2206179 ফটো উপলব্ধ	791 নাম : দৰবেশ আলী পিতাৰ নাম: গিয়াছ উদ্দিন ঘৰ নং : ১৩৬ বয়স : 71 লিঙ্গ : পুৰুষ	FCM5139855 ফটো উপলব্ধ	792 নাম : জায়েদা বেগম স্বামীৰ নাম: দৰবেশ আলি ঘৰ নং : ১৩৬ বয়স : 66 লিঙ্গ : মহিলা	FCM5139866 ফটো উপলব্ধ
793 নাম : ময়ফুল নেছা স্বামীৰ নাম: দৰবেশ আলি ঘৰ নং : ১৩৬ বয়স : 58 লিঙ্গ : মহিলা	FCM5139877 ফটো উপলব্ধ	794 নাম : আনুজমা খানম স্বামীৰ নাম: জেহেৰুল ইছলাম ঘৰ নং : 136 বয়স : 29 লিঙ্গ : মহিলা	FCM1382878 ফটো উপলব্ধ	795 নাম : মহিদুল আলী পিতাৰ নাম: দৰবেশ আলী ঘৰ নং : 136 বয়স : 23 লিঙ্গ : পুৰুষ	FCM1382886 ফটো উপলব্ধ
796 নাম : চৈদুৰ ৰহমান পিতাৰ নাম: গোলাপ হুছেইন ঘৰ নং : ১৩৭ বয়স : 59 লিঙ্গ : পুৰুষ	FCM5139888 ফটো উপলব্ধ	797 নাম : ফাতেমা খাতুন স্বামীৰ নাম: চৈদুৰ ৰহমান ঘৰ নং : ১৩৭ বয়স : 52 লিঙ্গ : মহিলা	FCM5139899 ফটো উপলব্ধ	798 নাম : চুৰিয়া বেগম স্বামীৰ নাম: চৈদুৰ ৰহমান ঘৰ নং : ১৩৭ বয়স : 50 লিঙ্গ : মহিলা	FCM5139902 ফটো উপলব্ধ
799 নাম : ইয়াছমিনা চুলতানা পিতাৰ নাম: চৈদুৰ ৰহমান ঘৰ নং : 137 বয়স : 23 লিঙ্গ : মহিলা	FCM1373521 ফটো উপলব্ধ	800 নাম : নূৰজামাল হুক পিতাৰ নাম: মহবুদ্দিন আলী ঘৰ নং : 137ক বয়স : 23 লিঙ্গ : পুৰুষ	FCM1443662 ফটো উপলব্ধ	801 নাম : ৰহমত আলি পিতাৰ নাম: কাদেৰ ঘৰ নং : 137খ বয়স : 44 লিঙ্গ : পুৰুষ	HPQ0014582 ফটো উপলব্ধ
802 নাম : আমিৰুল ইছলাম পিতাৰ নাম: ৰহমত আলী ঘৰ নং : 137খ বয়স : 20 লিঙ্গ : পুৰুষ	OIF0067918 ফটো উপলব্ধ	803 নাম : মহবুদ্দিন আলী পিতাৰ নাম: আমচেৰ আলী ঘৰ নং : ১৩৭ক বয়স : 49 লিঙ্গ : পুৰুষ	FCM5139913 ফটো উপলব্ধ	804 নাম : নাজিমা খাতুন স্বামীৰ নাম: মহবুদ্দিন ঘৰ নং : ১৩৭ক বয়স : 43 লিঙ্গ : মহিলা	FCM5139924 ফটো উপলব্ধ
805 নাম : জামিৰন নেছা স্বামীৰ নাম: মুছকেদ আলি ঘৰ নং : ১৩৮ বয়স : 69 লিঙ্গ : মহিলা	FCM5139946 ফটো উপলব্ধ	S 806 নাম : নজমুল হুক পিতাৰ নাম: মুছকেদ আলি ঘৰ নং : ১৩৮ বয়স : 48 লিঙ্গ : পুৰুষ	FCM5139957 ফটো উপলব্ধ	807 নাম : ছাফিয়া বেগম স্বামীৰ নাম: নজমুল হুক ঘৰ নং : ১৩৮ বয়স : 42 লিঙ্গ : মহিলা	FCM5139968 ফটো উপলব্ধ
808 নাম : ফজল হুক পিতাৰ নাম: মুছকেদ আলি ঘৰ নং : ১৩৮ বয়স : 40 লিঙ্গ : পুৰুষ	FCM5139979 ফটো উপলব্ধ	809 নাম : কুদ্দুছ আলি পিতাৰ নাম: মুছকেদ আলি ঘৰ নং : ১৩৮ বয়স : 37 লিঙ্গ : পুৰুষ	FCM5139980 ফটো উপলব্ধ	810 নাম : মফিজ আলি পিতাৰ নাম: মুছকেদ আলি ঘৰ নং : ১৩৮ বয়স : 34 লিঙ্গ : পুৰুষ	FCM5139991 ফটো উপলব্ধ



811 নাম : আব্দুল আৰাল পিতাৰ নাম: মুকছেদ আলী ঘৰ নং : ১৩৮ বয়স : 33 লিঙ্গ : পুৰুষ	FCM5140001 ফটো উপলব্ধ	812 নাম : ফাতিমা বেগম স্বামীৰ নাম: কুদ্দুছ আ লী ঘৰ নং : ১৩৮ বয়স : 31 লিঙ্গ : মহিলা	FCM2206271 ফটো উপলব্ধ	813 নাম : আননা খাতুন স্বামীৰ নাম: আব্দুল আৰাল ঘৰ নং : ১৩৮ বয়স : 28 লিঙ্গ : মহিলা	FCM0254276 ফটো উপলব্ধ
814 নাম : ছাকিদুল হক পিতাৰ নাম: নজমুল ঘৰ নং : 138 বয়স : 20 লিঙ্গ : পুৰুষ	OIF0152298 ফটো উপলব্ধ	815 নাম : লক্ষী বিশ্বাস স্বামীৰ নাম: মধু বিশ্বাস ঘৰ নং : ১৩৯ বয়স : 75 লিঙ্গ : মহিলা	FCM5140012 ফটো উপলব্ধ	816 নাম : কালীপদ বিশ্বাস পিতাৰ নাম: মধু বিশ্বাস ঘৰ নং : ১৩৯ বয়স : 52 লিঙ্গ : পুৰুষ	FCM5140023 ফটো উপলব্ধ
S 817 নাম : ৰূপালী বিশ্বাস স্বামীৰ নাম: কালীপদ বিশ্বাস ঘৰ নং : ১৩৯ বয়স : 47 লিঙ্গ : মহিলা	FCM5140034 ফটো উপলব্ধ	818 নাম : অখিল চন্দ্ৰ বিশ্বাস পিতাৰ নাম: কালীপদ বিশ্বাস ঘৰ নং : 139 বয়স : 29 লিঙ্গ : পুৰুষ	FCM0480798 ফটো উপলব্ধ	819 নাম : মনীশা সিনহা স্বামীৰ নাম: অখিল চন্দ্ৰ বিশ্বাস ঘৰ নং : 139 বয়স : 27 লিঙ্গ : মহিলা	FCM0593004 ফটো উপলব্ধ
820 নাম : নিৰ বিশ্বাস স্বামীৰ নাম: কালীপদ বিশ্বাস ঘৰ নং : অভয় বয়স : 27 লিঙ্গ : মহিলা	FCM0627414 ফটো উপলব্ধ	821 নাম : কতভান বেগম স্বামীৰ নাম: আব্দুল আলী ঘৰ নং : 141 বয়স : 70 লিঙ্গ : মহিলা	FCM1833631 ফটো উপলব্ধ	822 নাম : শাহা আলপিন পিতাৰ নাম: আব্দুল লতিফ ঘৰ নং : ১৪১ বয়স : 59 লিঙ্গ : পুৰুষ	FCM5140045 ফটো উপলব্ধ
823 নাম : আনোৱাৰা বেগম স্বামীৰ নাম: শাহা আলপিন ঘৰ নং : ১৪১ বয়স : 52 লিঙ্গ : মহিলা	FCM5140056 ফটো উপলব্ধ	824 নাম : মতলেব আলী পিতাৰ নাম: আজীত আলী ঘৰ নং : 141 বয়স : 35 লিঙ্গ : পুৰুষ	FCM0695312 ফটো উপলব্ধ	825 নাম : মুগছেৰ আলী পিতাৰ নাম: শাহা আলপিন ঘৰ নং : ১৪১ বয়স : 34 লিঙ্গ : পুৰুষ	FCM2206168 ফটো উপলব্ধ
826 নাম : ছাহানুৰ উল্লাহ পিতাৰ নাম: শাহা আলপিন ঘৰ নং : 141 বয়স : 26 লিঙ্গ : পুৰুষ	FCM0452847 ফটো উপলব্ধ	827 নাম : মজল আলী অন্যান্য: আজীত আলী ঘৰ নং : 141 বয়স : 26 লিঙ্গ : পুৰুষ	FCM0403071 ফটো উপলব্ধ	828 নাম : আমিনা খাতুন স্বামীৰ নাম: মতলেব আলী ঘৰ নং : ১৪১ বয়স : 25 লিঙ্গ : মহিলা	FCM1737600 ফটো উপলব্ধ
829 নাম : শাহাজামাল আলী পিতাৰ নাম: শাহা আলবিন ঘৰ নং : 141 বয়স : 24 লিঙ্গ : পুৰুষ	OIF0075705 ফটো উপলব্ধ	830 নাম : মঞ্জোৱাৰা বেগম স্বামীৰ নাম: মোগাছেৰ আলী ঘৰ নং : 141 বয়স : 23 লিঙ্গ : মহিলা	OIF0076638 ফটো উপলব্ধ	831 নাম : নন্দী ৰাম বড়ো পিতাৰ নাম: তাপত বড়ো ঘৰ নং : ১৪৩ বয়স : 67 লিঙ্গ : পুৰুষ	FCM5140067 ফটো উপলব্ধ
832 নাম : উত্তম চন্দ্ৰ বড়ো পিতাৰ নাম: নন্দীৰাম বড়ো ঘৰ নং : ১৪৩ বয়স : 39 লিঙ্গ : পুৰুষ	FCM5140125 ফটো উপলব্ধ	833 নাম : চুমিত্ৰা বড়ো স্বামীৰ নাম: উত্তম চন্দ্ৰ বড়ো ঘৰ নং : ১৪৩ বয়স : 32 লিঙ্গ : মহিলা	FCM5140136 ফটো উপলব্ধ	834 নাম : নয়ন বড়ো পিতাৰ নাম: নগেন চন্দ্ৰ বড়ো ঘৰ নং : 143 বয়স : 26 লিঙ্গ : পুৰুষ	FCM0448985 ফটো উপলব্ধ
835 নাম : নিসা বড়ো পিতাৰ নাম: নগেন চন্দ্ৰ বড়ো ঘৰ নং : 143 বয়স : 24 লিঙ্গ : মহিলা	FCM1354539 ফটো উপলব্ধ	836 নাম : ৰমণীবালা বড়ো স্বামীৰ নাম: পয়াৰাম বড়ো ঘৰ নং : ১৪৩ক বয়স : 77 লিঙ্গ : মহিলা	FCM5140090 ফটো উপলব্ধ	837 নাম : নগেন চন্দ্ৰ বড়ো পিতাৰ নাম: পয়াৰাম বড়ো ঘৰ নং : ১৪৩ক বয়স : 47 লিঙ্গ : পুৰুষ	FCM5140103 ফটো উপলব্ধ
838 নাম : দশমী বড়ো স্বামীৰ নাম: নগেন বড়ো ঘৰ নং : ১৪৩ক বয়স : 42 লিঙ্গ : মহিলা	FCM5140114 ফটো উপলব্ধ	839 নাম : টকেশ্বৰ বড়ো পিতাৰ নাম: খন্ডিৰাম বড়ো ঘৰ নং : ১৪৪ বয়স : 62 লিঙ্গ : পুৰুষ	FCM5140169 ফটো উপলব্ধ	840 নাম : মেৰি বড়ো স্বামীৰ নাম: টকেশ্বৰ বড়ো ঘৰ নং : ১৪৪ বয়স : 44 লিঙ্গ : মহিলা	FCM5140170 ফটো উপলব্ধ



841 নাম : দেবিকা বড়ো স্বামীৰ নাম : সঞ্জম বড়ো ঘৰ নং : 144ক বয়স : 32 লিঙ্গ : মহিলা	FCM1772904 ফটো উপলব্ধ	842 নাম : বেবিকা বড়ো পিতাৰ নাম : গুৰেশ্বৰ বড়ো ঘৰ নং : 144 বয়স : 29 লিঙ্গ : মহিলা	FCM0624577 ফটো উপলব্ধ	843 নাম : সৃজিত বড়ো পিতাৰ নাম : টংকেশ্বৰ বড়ো ঘৰ নং : 144 বয়স : 25 লিঙ্গ : পুৰুষ	FCM0450585 ফটো উপলব্ধ
844 নাম : সমীৰ বড়ো পিতাৰ নাম : গুৰেশ্বৰ বড়ো ঘৰ নং : 144 বয়স : 25 লিঙ্গ : পুৰুষ	FCM0620450 ফটো উপলব্ধ	845 নাম : কুসুম প্ৰভা বড়ো পিতাৰ নাম : টংকেশ্বৰ বড়ো ঘৰ নং : 144 বয়স : 21 লিঙ্গ : মহিলা	FCM2269561 ফটো উপলব্ধ	846 নাম : গুৰেশ্বৰ বড়ো পিতাৰ নাম : খন্তিৰাম বড়ো ঘৰ নং : 188ক বয়স : 67 লিঙ্গ : পুৰুষ	FCM5140147 ফটো উপলব্ধ
847 নাম : পাৰ্বতী বড়ো স্বামীৰ নাম : গুৰেশ্বৰ বড়ো ঘৰ নং : 188ক বয়স : 57 লিঙ্গ : মহিলা	FCM5140158 ফটো উপলব্ধ	848 নাম : চংগম বড়ো পিতাৰ নাম : গুৰেশ্বৰ বড়ো ঘৰ নং : 188ক বয়স : 29 লিঙ্গ : পুৰুষ	FCM5142654 ফটো উপলব্ধ	849 নাম : বানেশ্বৰী বড়ো স্বামীৰ নাম : মনোৰাম বড়ো ঘৰ নং : 188ক বয়স : 69 লিঙ্গ : মহিলা	FCM5140205 ফটো উপলব্ধ
850 নাম : হিমাদ্ৰী বড়ো পিতাৰ নাম : মনোৰাম বড়ো ঘৰ নং : 188ক বয়স : 48 লিঙ্গ : মহিলা	FCM5140238 ফটো উপলব্ধ	851 নাম : মানস প্ৰতিম বড়ো পিতাৰ নাম : মনোৰাম বড়ো ঘৰ নং : 188ক বয়স : 44 লিঙ্গ : পুৰুষ	FCM5140249 ফটো উপলব্ধ	852 নাম : দিপিকা বানী নাৰ্জাৰী স্বামীৰ নাম : মানস প্ৰতিম বড়ো ঘৰ নং : 188ক বয়স : 40 লিঙ্গ : মহিলা	FCM5142621 ফটো উপলব্ধ
853 নাম : চন্দন বড়ো পিতাৰ নাম : খন্দৰাম বড়ো ঘৰ নং : 145 বয়স : 26 লিঙ্গ : পুৰুষ	FCM0449454 ফটো উপলব্ধ	854 নাম : খণ্ডৰাম বড়ো পিতাৰ নাম : খন্তিৰাম বড়ো ঘৰ নং : 188ক বয়স : 63 লিঙ্গ : পুৰুষ	FCM5140216 ফটো উপলব্ধ	855 নাম : কবিতা বড়ো স্বামীৰ নাম : খন্দৰাম বড়ো ঘৰ নং : 188ক বয়স : 47 লিঙ্গ : মহিলা	FCM5140227 ফটো উপলব্ধ
856 নাম : অনচুমা বড়ো পিতাৰ নাম : খন্দৰাম বড়ো ঘৰ নং : 188ক বয়স : 33 লিঙ্গ : পুৰুষ	FCM5142632 ফটো উপলব্ধ	857 নাম : শৌমশ্ৰী বড়ো স্বামীৰ নাম : অনচুমা বড়ো ঘৰ নং : 188ক বয়স : 30 লিঙ্গ : মহিলা	FCM2263710 ফটো উপলব্ধ	858 নাম : দেহিৰাম বড়ো পিতাৰ নাম : মুলারাম বড়ো ঘৰ নং : 188ক বয়স : 72 লিঙ্গ : পুৰুষ	FCM5140261 ফটো উপলব্ধ
859 নাম : কুশল বড়ো পিতাৰ নাম : দেহিৰাম বড়ো ঘৰ নং : 188ক বয়স : 47 লিঙ্গ : পুৰুষ	FCM5140283 ফটো উপলব্ধ	S 860 নাম : বীনা বড়ো পিতাৰ নাম : দেহিৰাম বড়ো ঘৰ নং : 188ক বয়স : 42 লিঙ্গ : মহিলা	FCM5140329 ফটো উপলব্ধ	861 নাম : মাইকন বড়ো স্বামীৰ নাম : কুশল বড়ো ঘৰ নং : 188ক বয়স : 42 লিঙ্গ : মহিলা	FCM5140294 ফটো উপলব্ধ
862 নাম : দিপু চন্দ্ৰ বড়ো পিতাৰ নাম : দেহিৰাম বড়ো ঘৰ নং : 188ক বয়স : 40 লিঙ্গ : পুৰুষ	FCM5140307 ফটো উপলব্ধ	863 নাম : টিংকু চন্দ্ৰ বড়ো পিতাৰ নাম : দেহিৰাম বড়ো ঘৰ নং : 188ক বয়স : 37 লিঙ্গ : পুৰুষ	FCM5140318 ফটো উপলব্ধ	S 864 নাম : ভাৰতী বড়ো স্বামীৰ নাম : টিংকু বড়ো ঘৰ নং : 188ক বয়স : 34 লিঙ্গ : মহিলা	FCM5140363 ফটো উপলব্ধ
865 নাম : ৰাংগাও বড়ো স্বামীৰ নাম : দিপু বড়ো ঘৰ নং : 188ক বয়স : 33 লিঙ্গ : মহিলা	FCM5140352 ফটো উপলব্ধ	866 নাম : ছপনা বড়ো স্বামীৰ নাম : দেহিৰাম বড়ো ঘৰ নং : 146 বয়স : 33 লিঙ্গ : মহিলা	FCM0603969 ফটো উপলব্ধ	867 নাম : মলেন বড়ো পিতাৰ নাম : দেহিৰাম বড়ো ঘৰ নং : 188ক বয়স : 32 লিঙ্গ : পুৰুষ	FCM5140330 ফটো উপলব্ধ
868 নাম : দাঈমাল বড়ো পিতাৰ নাম : দেহিৰাম বড়ো ঘৰ নং : 146 বয়স : 28 লিঙ্গ : পুৰুষ	FCM1373281 ফটো উপলব্ধ	869 নাম : মল্লিকা বড়ো স্বামীৰ নাম : মলেন বড়ো ঘৰ নং : 146 বয়স : 26 লিঙ্গ : মহিলা	FCM1352012 ফটো উপলব্ধ	870 নাম : বৈসুমী বড়ো পিতাৰ নাম : কুশল বড়ো ঘৰ নং : 146 বয়স : 23 লিঙ্গ : মহিলা	FCM1351535 ফটো উপলব্ধ



871 নাম : মিনতি বড়ো পিতাৰ নাম: কুশল বড়ো ঘৰ নং : 146 বয়স : 22 লিঙ্গ : মহিলা	FCM1774140 ফটো উপলব্ধ	872 নাম : কমলেন বড়ো পিতাৰ নাম: কুশল বড়ো ঘৰ নং : 146 বয়স : 20 লিঙ্গ : পুৰুষ	OIF0017723 ফটো উপলব্ধ	S 873 নাম : মহিৰাম বড়ো পিতাৰ নাম: মুন্নাৰাম বড়ো ঘৰ নং : 189 বয়স : 59 লিঙ্গ : পুৰুষ	FCM5140374 ফটো উপলব্ধ
874 নাম : ফুলেশ্বৰী বড়ো স্বামীৰ নাম: মহিৰাম বড়ো ঘৰ নং : 189 বয়স : 51 লিঙ্গ : মহিলা	FCM5140385 ফটো উপলব্ধ	875 নাম : শিখা বড়ো পিতাৰ নাম: মাই বাম বড়ো ঘৰ নং : 147 বয়স : 27 লিঙ্গ : মহিলা	FCM0448365 ফটো উপলব্ধ	876 নাম : প্রমুদ বড়ো পিতাৰ নাম: মাই বাম বড়ো ঘৰ নং : 147 বয়স : 25 লিঙ্গ : পুৰুষ	FCM0454777 ফটো উপলব্ধ
877 নাম : মৰজিনা খাতুন স্বামীৰ নাম: চফি কুল ইছলাম ঘৰ নং : 147 বয়স : 25 লিঙ্গ : মহিলা	FCM1905553 ফটো উপলব্ধ	878 নাম : প্রমিলা বড়ো পিতাৰ নাম: মহিৰাম বড়ো ঘৰ নং : 147 বয়স : 23 লিঙ্গ : মহিলা	FCM1351550 ফটো উপলব্ধ	879 নাম : তাৰামনি বড়ো পিতাৰ নাম: মাই বাম বড়ো ঘৰ নং : 147 বয়স : 22 লিঙ্গ : মহিলা	FCM2315307 ফটো উপলব্ধ
S 880 নাম : অনন্ত বড়ো পিতাৰ নাম: বতন বড়ো ঘৰ নং : 181 বয়স : 51 লিঙ্গ : পুৰুষ	FCM5140396 ফটো উপলব্ধ	S 881 নাম : সুৰভী বড়ো স্বামীৰ নাম: অনন্ত বড়ো ঘৰ নং : 181 বয়স : 47 লিঙ্গ : মহিলা	FCM5140409 ফটো উপলব্ধ	882 নাম : বিজয় কুমাৰ বসুমতাৰী পিতাৰ নাম: বতন বসুমতাৰী ঘৰ নং : 181 বয়স : 45 লিঙ্গ : পুৰুষ	FCM5140410 ফটো উপলব্ধ
883 নাম : মঞ্জো বড়ো স্বামীৰ নাম: বিজয় চন্দ্ৰ বড়ো ঘৰ নং : 181 বয়স : 40 লিঙ্গ : মহিলা	FCM5140421 ফটো উপলব্ধ	884 নাম : নিকুঞ্জ ভদ্র পিতাৰ নাম: যতীন ভদ্র ঘৰ নং : 181-ক বয়স : 47 লিঙ্গ : পুৰুষ	FCM5140432 ফটো উপলব্ধ	885 নাম : কবিতা বসুমতাৰী ভদ্র স্বামীৰ নাম: নিকুঞ্জ ভদ্র ঘৰ নং : 181-ক বয়স : 46 লিঙ্গ : মহিলা	FCM5140443 ফটো উপলব্ধ
886 নাম : আনন্দী বড়ো পিতাৰ নাম: বতন বড়ো ঘৰ নং : 181 বয়স : 53 লিঙ্গ : পুৰুষ	FCM5140454 ফটো উপলব্ধ	887 নাম : ৰূপেশ্বৰী বড়ো স্বামীৰ নাম: আনন্দী বড়ো ঘৰ নং : 181 বয়স : 48 লিঙ্গ : মহিলা	FCM5140465 ফটো উপলব্ধ	888 নাম : জংছাৰ বড়ো পিতাৰ নাম: আনন্দী বড়ো ঘৰ নং : 149 বয়স : 31 লিঙ্গ : পুৰুষ	FCM0042929 ফটো উপলব্ধ
889 নাম : প্ৰিয়া বড়ো স্বামীৰ নাম: জংছাৰ বড়ো ঘৰ নং : 149 বয়স : 31 লিঙ্গ : মহিলা	FCM0453134 ফটো উপলব্ধ	890 নাম : ৰাতুল বড়ো পিতাৰ নাম: আনন্দী বড়ো ঘৰ নং : 181 বয়স : 27 লিঙ্গ : পুৰুষ	FCM0238501 ফটো উপলব্ধ	S 891 নাম : ৰিমা বড়ো পিতাৰ নাম: আনন্দী বড়ো ঘৰ নং : 149 বয়স : 23 লিঙ্গ : মহিলা	FCM1352004 ফটো উপলব্ধ
892 নাম : ইউনুছ আলী পিতাৰ নাম: ইন্দ্ৰিশ আলি ঘৰ নং : 152 বয়স : 56 লিঙ্গ : পুৰুষ	FCM5140501 ফটো উপলব্ধ	893 নাম : ইমৰানী বেগম স্বামীৰ নাম: ফখৰউদ্দিন আহমেদ ঘৰ নং : 152 বয়স : 48 লিঙ্গ : মহিলা	FCM5140498 ফটো উপলব্ধ	894 নাম : ডেৰাজুল ইছলাম পিতাৰ নাম: ফখৰউদ্দিন আহমেদ ঘৰ নং : 152-ক বয়স : 26 লিঙ্গ : পুৰুষ	FCM0237693 ফটো উপলব্ধ
895 নাম : ইমৰান খান পিতাৰ নাম: ইউনুছ আলী ঘৰ নং : 152 বয়স : 26 লিঙ্গ : পুৰুষ	FCM0481101 ফটো উপলব্ধ	896 নাম : ৰুজিয়াৰা বেগম পিতাৰ নাম: ইউনুছ আলী ঘৰ নং : 152 বয়স : 24 লিঙ্গ : মহিলা	OIF0021899 ফটো উপলব্ধ	897 নাম : মেহেৰাব খান পিতাৰ নাম: ইউনুছ আলী ঘৰ নং : 152 বয়স : 21 লিঙ্গ : পুৰুষ	FCM2313161 ফটো উপলব্ধ
898 নাম : ফখৰউদ্দিন আহমেদ পিতাৰ নাম: ইন্দ্ৰিশ আলি ঘৰ নং : 152-ক বয়স : 54 লিঙ্গ : পুৰুষ	FCM5140512 ফটো উপলব্ধ	899 নাম : কলিমা বেগম স্বামীৰ নাম: আস্তাজ আলি ঘৰ নং : 158 বয়স : 66 লিঙ্গ : মহিলা	FCM5140523 ফটো উপলব্ধ	900 নাম : আব্দুল গনি পিতাৰ নাম: আস্তাজ আলি ঘৰ নং : 158 বয়স : 53 লিঙ্গ : পুৰুষ	FCM5140556 ফটো উপলব্ধ



901 নাম : তমজিদ আলি পিতাৰ নাম: আস্তাজ আলি ঘৰ নং : ১৫৪ বয়স : 51 লিঙ্গ : পুৰুষ	FCM5140578 ফটো উপলব্ধ	902 নাম : ইব্রাহিম আলি পিতাৰ নাম: আস্তাজ আলি ঘৰ নং : ১৫৪ বয়স : 48 লিঙ্গ : পুৰুষ	FCM5140589 ফটো উপলব্ধ	903 নাম : জেছমিনআৰা বেগম পিতাৰ নাম: হাজি আস্তাজ আলী ঘৰ নং : ১৫৪ বয়স : 45 লিঙ্গ : মহিলা	FCM0260745 ফটো উপলব্ধ
904 নাম : আয়েজুন বেগম স্বামীৰ নাম: ইব্রাহিম আলি ঘৰ নং : ১৫৪ বয়স : 43 লিঙ্গ : মহিলা	FCM5140590 ফটো উপলব্ধ	905 নাম : মামনি বেগম স্বামীৰ নাম: আব্দুল গনি ঘৰ নং : ১৫৪ বয়স : 42 লিঙ্গ : মহিলা	FCM5140567 ফটো উপলব্ধ	906 নাম : মামণি বেগম স্বামীৰ নাম: তমজিদ আলী ঘৰ নং : ১৫৪ বয়স : 38 লিঙ্গ : মহিলা	FCM5142574 ফটো উপলব্ধ
S 907 নাম : মনো মুমতাজ পিতাৰ নাম: আস্তাজ আলি ঘৰ নং : ১৫৪ বয়স : ৪৭ লিঙ্গ : মহিলা	FCM5140603 ফটো উপলব্ধ	908 নাম : ছাইদুল ইছলাম পিতাৰ নাম: বাকীৰ আলী ঘৰ নং : 154 বয়স : 25 লিঙ্গ : পুৰুষ	FCM1322767 ফটো উপলব্ধ	909 নাম : শাবিৰ আলুম পিতাৰ নাম: ইব্রাহিম আলী ঘৰ নং : 154 বয়স : 24 লিঙ্গ : পুৰুষ	FCM1343540 ফটো উপলব্ধ
910 নাম : মিৰাজুল আলম পিতাৰ নাম: আব্দুল গনি ঘৰ নং : 154 বয়স : 24 লিঙ্গ : পুৰুষ	FCM2314813 ফটো উপলব্ধ	911 নাম : ফাহিমদা ত্বাচচুমু পিতাৰ নাম: ইব্রাহিম আলী ঘৰ নং : 154 বয়স : 19 লিঙ্গ : মহিলা	OIF0081182 ফটো উপলব্ধ	912 নাম : আব্দুল আজিজ পিতাৰ নাম: আস্তাজ আলি ঘৰ নং : ১৫৫ বয়স : 59 লিঙ্গ : পুৰুষ	FCM5140614 ফটো উপলব্ধ
913 নাম : বাক্বানী আজিজ পিতাৰ নাম: আব্দুল আজিজ ঘৰ নং : ১৫৫ বয়স : 31 লিঙ্গ : মহিলা	FCM5142789 ফটো উপলব্ধ	914 নাম : পাৰবিন ছুলতানা স্বামীৰ নাম: বাক্বানী আজিজ ঘৰ নং : 155 বয়স : 26 লিঙ্গ : মহিলা	FCM0480871 ফটো উপলব্ধ	915 নাম : হেদেই বেগম স্বামীৰ নাম: অলু আলি ঘৰ নং : ১৫৬ বয়স : 66 লিঙ্গ : মহিলা	FCM5140636 ফটো উপলব্ধ
916 নাম : আবুল আলি পিতাৰ নাম: অলু আলি ঘৰ নং : ১৫৬ বয়স : 55 লিঙ্গ : পুৰুষ	FCM5140647 ফটো উপলব্ধ	917 নাম : তালেব আলি পিতাৰ নাম: অলু আলি ঘৰ নং : ১৫৬ বয়স : 54 লিঙ্গ : পুৰুষ	FCM5140658 ফটো উপলব্ধ	918 নাম : গহনছা আলি আহমেদ পিতাৰ নাম: অলু আলি ঘৰ নং : ১৫৬ বয়স : 51 লিঙ্গ : পুৰুষ	FCM5140669 ফটো উপলব্ধ
919 নাম : বহমত আলি পিতাৰ নাম: অলু আলি ঘৰ নং : ১৫৬ বয়স : 49 লিঙ্গ : পুৰুষ	FCM5140670 ফটো উপলব্ধ	920 নাম : বাবিয়া খাতুন স্বামীৰ নাম: আবুল আলী ঘৰ নং : ১৫৬ বয়স : 48 লিঙ্গ : মহিলা	FCM5140716 ফটো উপলব্ধ	921 নাম : শ্বৰিফ আলি পিতাৰ নাম: অলু আলি ঘৰ নং : ১৫৬ বয়স : 45 লিঙ্গ : পুৰুষ	FCM5140681 ফটো উপলব্ধ
922 নাম : বাজুমা বেগম স্বামীৰ নাম: তালেব আলী ঘৰ নং : ১৫৬ বয়স : 40 লিঙ্গ : মহিলা	FCM5140738 ফটো উপলব্ধ	923 নাম : জুনৱাৰা বেগম স্বামীৰ নাম: বহমত আলী ঘৰ নং : ১৫৬ বয়স : 39 লিঙ্গ : মহিলা	FCM5140727 ফটো উপলব্ধ	924 নাম : চহিদুল ইছলাম পিতাৰ নাম: অলু আলি ঘৰ নং : ১৫৬ বয়স : 37 লিঙ্গ : পুৰুষ	FCM5140692 ফটো উপলব্ধ
925 নাম : আমিনা বেগম স্বামীৰ নাম: তহিদুল ইছলাম ঘৰ নং : ১৫৬ বয়স : 34 লিঙ্গ : মহিলা	FCM2206113 ফটো উপলব্ধ	926 নাম : তহিদুল ইছলাম পিতাৰ নাম: অলু আলী ঘৰ নং : ১৫৬ বয়স : 32 লিঙ্গ : পুৰুষ	FCM5140749 ফটো উপলব্ধ	927 নাম : জুনৱাৰা আহমেদ স্বামীৰ নাম: শ্বৰিফ আলি ঘৰ নং : ১৫৬ বয়স : 28 লিঙ্গ : মহিলা	FCM0238014 ফটো উপলব্ধ
S 928 নাম : ওবাহাব আলি পিতাৰ নাম: উচুৰাই ঘৰ নং : ১৫৭ বয়স : ৪৭ লিঙ্গ : পুৰুষ	FCM5140750 ফটো উপলব্ধ	929 নাম : মজবুল আলি পিতাৰ নাম: ওবাহাব আলি ঘৰ নং : ১৫৭ বয়স : 57 লিঙ্গ : পুৰুষ	FCM5140772 ফটো উপলব্ধ	930 নাম : ওছমান আলি পিতাৰ নাম: ওবাহাব আলি ঘৰ নং : ১৫৭ বয়স : 55 লিঙ্গ : পুৰুষ	FCM5140794 ফটো উপলব্ধ



931 নাম : ছফেদ আলী পিতাৰ নাম: ওহাব আলী ঘৰ নং : ১৫৭ বয়স : 53 লিঙ্গ : পুৰুষ	FCM5140818 ফটো উপলব্ধ	932 নাম : দিলবাহাৰ বেগম স্বামীৰ নাম: মজবুল আলি ঘৰ নং : ১৫৭ বয়স : 51 লিঙ্গ : মহিলা	FCM5140783 ফটো উপলব্ধ	S 933 নাম : মুচৈব আলি পিতাৰ নাম: ওহাব আলি ঘৰ নং : ১৫৭ বয়স : 51 লিঙ্গ : পুৰুষ	FCM5140830 ফটো উপলব্ধ
934 নাম : ছাহজাহান আলি পিতাৰ নাম: ওহাব আলি ঘৰ নং : ১৫৭ বয়স : 49 লিঙ্গ : পুৰুষ	FCM5140852 ফটো উপলব্ধ	935 নাম : জাহিদা বেগম স্বামীৰ নাম: ছফেদ আলি ঘৰ নং : ১৫৭ বয়স : 47 লিঙ্গ : মহিলা	FCM5140829 ফটো উপলব্ধ	936 নাম : গোলচাহাৰা বেগম স্বামীৰ নাম: মুচৈব আলি ঘৰ নং : ১৫৭ বয়স : 44 লিঙ্গ : মহিলা	FCM5140841 ফটো উপলব্ধ
937 নাম : হাছনা বেগম স্বামীৰ নাম: ওছমান আলী ঘৰ নং : 157 বয়স : 44 লিঙ্গ : মহিলা	FCM1372457 ফটো উপলব্ধ	938 নাম : খোছনাৰা বেগম স্বামীৰ নাম: চাহজাহান আলী ঘৰ নং : 157 বয়স : 38 লিঙ্গ : মহিলা	FCM0452623 ফটো উপলব্ধ	939 নাম : ছেজ্জাক আলম পিতাৰ নাম: মজবুল আলী ঘৰ নং : ১৫৭ বয়স : 33 লিঙ্গ : পুৰুষ	FCM5140863 ফটো উপলব্ধ
940 নাম : ইন্দাদুল হক পিতাৰ নাম: মজবুল আলী ঘৰ নং : 157 বয়স : 31 লিঙ্গ : পুৰুষ	FCM0049387 ফটো উপলব্ধ	941 নাম : জাহিৰ খান পিতাৰ নাম: ছফেদ আলী ঘৰ নং : 157 বয়স : 22 লিঙ্গ : পুৰুষ	FCM1854108 ফটো উপলব্ধ	942 নাম : বিউটি চেহেনাজ পিতাৰ নাম: মুচৈব আলী ঘৰ নং : 157 বয়স : 20 লিঙ্গ : মহিলা	OIF0053033 ফটো উপলব্ধ
943 নাম : আৰ্চিনিকা আহমেদু পিতাৰ নাম: ওচমান আলী ঘৰ নং : 157 বয়স : 20 লিঙ্গ : মহিলা	OIF0100180 ফটো উপলব্ধ	944 নাম : ছাবিবা খানম পিতাৰ নাম: ছফেদ আলী ঘৰ নং : 157 বয়স : 19 লিঙ্গ : মহিলা	OIF0091843 ফটো উপলব্ধ	945 নাম : মেহমুদ হুছেইন পিতাৰ নাম: ওচমান আলী ঘৰ নং : 157 বয়স : 19 লিঙ্গ : পুৰুষ	OIF0100172 ফটো উপলব্ধ
S 946 নাম : জয়গন বেছ স্বামীৰ নাম: বফিৰ আলি ঘৰ নং : ১৫৮ বয়স : 81 লিঙ্গ : মহিলা	FCM5140874 ফটো উপলব্ধ	947 নাম : আবিদা খাতুন স্বামীৰ নাম: ইউনুচ আলি ঘৰ নং : ১৫৮ বয়স : 51 লিঙ্গ : মহিলা	FCM5140910 ফটো উপলব্ধ	948 নাম : মফিজ আলী পিতাৰ নাম: বফিৰ আলি ঘৰ নং : ১৫৮ বয়স : 50 লিঙ্গ : পুৰুষ	FCM5140885 ফটো উপলব্ধ
949 নাম : মিনোৱাৰা বেগম স্বামীৰ নাম: মফিজ আলি ঘৰ নং : ১৫৮ বয়স : 47 লিঙ্গ : মহিলা	FCM5140896 ফটো উপলব্ধ	S 950 নাম : মফিদা বেগম পিতাৰ নাম: বফিৰ আলি ঘৰ নং : ১৫৮ বয়স : 44 লিঙ্গ : মহিলা	FCM5140909 ফটো উপলব্ধ	S 951 নাম : চবিনা ইয়াছমিন পিতাৰ নাম: মফিজ আলি ঘৰ নং : ১৫৮ বয়স : 31 লিঙ্গ : মহিলা	FCM0238022 ফটো উপলব্ধ
952 নাম : নূৰ ইছলাম পিতাৰ নাম: মফিজ আলী ঘৰ নং : 158 বয়স : 22 লিঙ্গ : পুৰুষ	OIF0010389 ফটো উপলব্ধ	953 নাম : হাচিৰত আলি পিতাৰ নাম: ভোটাংশ শেখ ঘৰ নং : ১৬২ বয়স : 63 লিঙ্গ : পুৰুষ	FCM5140921 ফটো উপলব্ধ	954 নাম : ফাতিমা বেগম স্বামীৰ নাম: হাচিৰত আলি ঘৰ নং : ১৬২ বয়স : 57 লিঙ্গ : মহিলা	FCM5140932 ফটো উপলব্ধ
955 নাম : হাৰেজ আলি পিতাৰ নাম: হাচিৰত আলি ঘৰ নং : ১৬২ বয়স : 42 লিঙ্গ : পুৰুষ	FCM5140943 ফটো উপলব্ধ	956 নাম : হাৰুল আলি পিতাৰ নাম: হাচিৰত আলি ঘৰ নং : ১৬২ বয়স : 40 লিঙ্গ : পুৰুষ	FCM5140965 ফটো উপলব্ধ	957 নাম : মিজ নুআৰা বেগম স্বামীৰ নাম: হাৰেজ আলি ঘৰ নং : 162 বয়স : 40 লিঙ্গ : মহিলা	FCM5140954 ফটো উপলব্ধ
958 নাম : মিদল হক পিতাৰ নাম: হাৰেজ আলী ঘৰ নং : 162 বয়স : 21 লিঙ্গ : পুৰুষ	OIF0092395 ফটো উপলব্ধ	959 নাম : নূৰজাহান বেগম স্বামীৰ নাম: আচতাৰ আলি ঘৰ নং : ১৬৩ বয়স : 74 লিঙ্গ : মহিলা	FCM5140998 ফটো উপলব্ধ	960 নাম : বহমত আলি পিতাৰ নাম: আচতাৰ আলি ঘৰ নং : ১৬৩ বয়স : 47 লিঙ্গ : পুৰুষ	FCM5141004 ফটো উপলব্ধ



961 নাম : ফৰমুজ আলি পিতাৰ নাম: আচতাব আলি ঘৰ নং : ১৬৩ বয়স : 45 লিঙ্গ : পুৰুষ	FCM5141026 ফটো উপলব্ধ	962 নাম : মন্জলা বেগম স্বামীৰ নাম: বহমত আলি ঘৰ নং : ১৬৩ বয়স : 41 লিঙ্গ : মহিলা	FCM5141015 ফটো উপলব্ধ	963 নাম : মনি আলি পিতাৰ নাম: আচতাব আলি ঘৰ নং : ১৬৩ বয়স : 39 লিঙ্গ : পুৰুষ	FCM5141037 ফটো উপলব্ধ
964 নাম : নাছিৰ আলী পিতাৰ নাম: বহমত আলী ঘৰ নং : 163 বয়স : 20 লিঙ্গ : পুৰুষ	OIF0063099 ফটো উপলব্ধ	965 নাম : চহিৰন নেছা স্বামীৰ নাম: আকবৰ আলি ঘৰ নং : ১৬৪ বয়স : 69 লিঙ্গ : মহিলা	FCM5141059 ফটো উপলব্ধ	966 নাম : তহিদুল ইছলাম পিতাৰ নাম: আকবৰ আলি ঘৰ নং : ১৬৪ বয়স : 37 লিঙ্গ : পুৰুষ	FCM5141082 ফটো উপলব্ধ
967 নাম : ৰিয়াজুল আলী পিতাৰ নাম: আকবৰ আলী ঘৰ নং : ১৬৪ বয়স : 33 লিঙ্গ : পুৰুষ	FCM5142609 ফটো উপলব্ধ	968 নাম : ছহিদুল ইছলাম পিতাৰ নাম: আকবৰ আলী ঘৰ নং : ১৬৪ বয়স : 31 লিঙ্গ : পুৰুষ	FCM5142507 ফটো উপলব্ধ	969 নাম : জয়তুন নেছা স্বামীৰ নাম: মমতাজ আলি ঘৰ নং : ১৬৫ বয়স : 67 লিঙ্গ : মহিলা	FCM5141106 ফটো উপলব্ধ
970 নাম : মহিবুল হক পিতাৰ নাম: মমতাজ আলি ঘৰ নং : ১৬৫ বয়স : 47 লিঙ্গ : পুৰুষ	FCM5141117 ফটো উপলব্ধ	971 নাম : মইনুল হক পিতাৰ নাম: মমতাজ আলি ঘৰ নং : ১৬৫ বয়স : 38 লিঙ্গ : পুৰুষ	FCM5141151 ফটো উপলব্ধ	972 নাম : জইবোন বেগম স্বামীৰ নাম: মহিবুল হক ঘৰ নং : ১৬৫ বয়স : 38 লিঙ্গ : মহিলা	FCM5141162 ফটো উপলব্ধ
973 নাম : চামিনা বেগম স্বামীৰ নাম: মইনুল হক ঘৰ নং : 165 বয়স : 29 লিঙ্গ : মহিলা	FCM0053496 ফটো উপলব্ধ	974 নাম : জিয়াবুল হক পিতাৰ নাম: মহিবুল আলী ঘৰ নং : 165 বয়স : 20 লিঙ্গ : পুৰুষ	OIF0063149 ফটো উপলব্ধ	975 নাম : চাহাব আলি পিতাৰ নাম: ছাফুৰ আলি ঘৰ নং : ১৬৬ বয়স : 69 লিঙ্গ : পুৰুষ	FCM5141173 ফটো উপলব্ধ
976 নাম : ফুলমতি বেগম স্বামীৰ নাম: চাহাব আলি ঘৰ নং : ১৬৬ বয়স : 63 লিঙ্গ : মহিলা	FCM5141184 ফটো উপলব্ধ	977 নাম : বুবুল হক পিতাৰ নাম: চাহাব আলি ঘৰ নং : ১৬৬ বয়স : 40 লিঙ্গ : পুৰুষ	FCM5141195 ফটো উপলব্ধ	978 নাম : জেৰিণা বেগম স্বামীৰ নাম: বুবুল আলি ঘৰ নং : ১৬৬ বয়স : 30 লিঙ্গ : মহিলা	FCM5142494 ফটো উপলব্ধ
979 নাম : আবেদ আলি পিতাৰ নাম: চাফুৰ আলি ঘৰ নং : ১৬৭ বয়স : 67 লিঙ্গ : পুৰুষ	FCM5141219 ফটো উপলব্ধ	980 নাম : ৰাইবন নেছা স্বামীৰ নাম: আবেদ আলি ঘৰ নং : ১৬৭ বয়স : 59 লিঙ্গ : মহিলা	FCM5141220 ফটো উপলব্ধ	981 নাম : নজিম আলি পিতাৰ নাম: চাফুৰ আলি ঘৰ নং : ১৬৮ বয়স : 60 লিঙ্গ : পুৰুষ	FCM5141231 ফটো উপলব্ধ
982 নাম : ইলাটী বেগম পিতাৰ নাম: চাফুৰ আলি ঘৰ নং : ১৬৮ বয়স : 51 লিঙ্গ : মহিলা	FCM5141275 ফটো উপলব্ধ	983 নাম : আজিজুল হক পিতাৰ নাম: নজিম আলী ঘৰ নং : ১৬৮ বয়স : 31 লিঙ্গ : পুৰুষ	FCM5141286 ফটো উপলব্ধ	984 নাম : ইয়াবন নেচা স্বামীৰ নাম: আজিজুল হক ঘৰ নং : 168 বয়স : 26 লিঙ্গ : মহিলা	FCM0405373 ফটো উপলব্ধ
985 নাম : গোলছেহেৰা বেগম পিতাৰ নাম: ৰোস্তম আলি ঘৰ নং : ১৬৯ বয়স : 56 লিঙ্গ : মহিলা	FCM5141300 ফটো উপলব্ধ	986 নাম : ৰজিমা বেগম পিতাৰ নাম: ৰোস্তম আলি ঘৰ নং : ১৬৯ বয়স : 54 লিঙ্গ : মহিলা	FCM5141311 ফটো উপলব্ধ	987 নাম : ফয়মদ্দিন আহমেদা পিতাৰ নাম: ৰোস্তম আলি ঘৰ নং : ১৬৯ বয়স : 50 লিঙ্গ : পুৰুষ	FCM5141322 ফটো উপলব্ধ
988 নাম : নয়মুদ্দিন আহমেদ পিতাৰ নাম: ৰোস্তম আলি ঘৰ নং : ১৬৯ বয়স : 45 লিঙ্গ : পুৰুষ	FCM5141333 ফটো উপলব্ধ	989 নাম : আনোৱাৰা বেগম স্বামীৰ নাম: ফয়মদ্দিন আহমেদ ঘৰ নং : ১৬৯ বয়স : 43 লিঙ্গ : মহিলা	FCM5141297 ফটো উপলব্ধ	990 নাম : চুলতানা বেগম স্বামীৰ নাম: নয়মুদ্দিন আহমেদ ঘৰ নং : ১৬৯ বয়স : 32 লিঙ্গ : মহিলা	FCM5141355 ফটো উপলব্ধ



991 নাম : মিদল হুক পিতাৰ নাম: ফে. মদিন আহমেদ ঘৰ নং : 169 বয়স : 22 লিঙ্গ : পুৰুষ	OIF0021527 ফটো উপলব্ধ	992 নাম : ছফিনা বেগম স্বামীৰ নাম: ছোৰহাব আলি ঘৰ নং : 190 বয়স : 80 লিঙ্গ : মহিলা	FCM5141457 ফটো উপলব্ধ	993 নাম : বমজান আলি পিতাৰ নাম: ছোৰহাব আলি ঘৰ নং : 190 বয়স : 63 লিঙ্গ : পুৰুষ	FCM5141366 ফটো উপলব্ধ
994 নাম : আবদিন আলি পিতাৰ নাম: ছোৰহাব আলি ঘৰ নং : 190 বয়স : 58 লিঙ্গ : পুৰুষ	FCM5141388 ফটো উপলব্ধ	995 নাম : হামিদ আলি পিতাৰ নাম: ছোৰহাব আলি ঘৰ নং : 190 বয়স : 52 লিঙ্গ : পুৰুষ	FCM5141424 ফটো উপলব্ধ	996 নাম : জোলেখা বেগম স্বামীৰ নাম: আবদিন আলি ঘৰ নং : 190 বয়স : 50 লিঙ্গ : মহিলা	FCM5141399 ফটো উপলব্ধ
997 নাম : ছায়েদা খাতুন স্বামীৰ নাম: হামিদ আলি ঘৰ নং : 190 বয়স : 42 লিঙ্গ : মহিলা	FCM5141435 ফটো উপলব্ধ	998 নাম : জাকিৰ হুছেইন পিতাৰ নাম: বমজান আলি ঘৰ নং : 190 বয়স : 35 লিঙ্গ : পুৰুষ	FCM5142972 ফটো উপলব্ধ	999 নাম : ওৱাহিদৰ বহমান পিতাৰ নাম: বমজান আলি ঘৰ নং : 170 বয়স : 29 লিঙ্গ : পুৰুষ	FCM0057109 ফটো উপলব্ধ
1000 নাম : জুনমা বেগম স্বামীৰ নাম: জাকিৰ হুছেইন ঘৰ নং : 190 বয়স : 29 লিঙ্গ : মহিলা	FCM0237990 ফটো উপলব্ধ	1001 নাম : ইক্ৰামুল মজিদ পিতাৰ নাম: বমজান আলী ঘৰ নং : 170 বয়স : 28 লিঙ্গ : পুৰুষ	FCM2323939 ফটো উপলব্ধ	1002 নাম : আক্ৰামুল মজিদ পিতাৰ নাম: বমজান আলী ঘৰ নং : 170 বয়স : 24 লিঙ্গ : পুৰুষ	FCM2323954 ফটো উপলব্ধ
1003 নাম : মিৰজিনা খাতুন স্বামীৰ নাম: ওৱাহিদৰ বহমান ঘৰ নং : 170 বয়স : 24 লিঙ্গ : মহিলা	OIF0065763 ফটো উপলব্ধ	1004 নাম : আদৰ ৰৌফ পিতাৰ নাম: আবদিন আলী ঘৰ নং : 170 বয়স : 21 লিঙ্গ : পুৰুষ	FCM2323947 ফটো উপলব্ধ	1005 নাম : ফৰিদ আলি পিতাৰ নাম: ৰোস্তম আলি ঘৰ নং : 191 বয়স : 69 লিঙ্গ : পুৰুষ	FCM5141468 ফটো উপলব্ধ
1006 নাম : এলিজা বেগম স্বামীৰ নাম: ফৰিদ আলি ঘৰ নং : 191 বয়স : 59 লিঙ্গ : মহিলা	FCM5141479 ফটো উপলব্ধ	1007 নাম : ইনামুল হুছেইন পিতাৰ নাম: ফৰিদ আলী ঘৰ নং : 191 বয়স : 32 লিঙ্গ : পুৰুষ	FCM5141480 ফটো উপলব্ধ	1008 নাম : গোলেনা ইয়াচমিন পিতাৰ নাম: ফৰিদ আলী ঘৰ নং : 171 বয়স : 27 লিঙ্গ : মহিলা	FCM1332956 ফটো উপলব্ধ
1009 নাম : ছালেহা বেগম স্বামীৰ নাম: ৰবিউল হুছেইন ঘৰ নং : 192 বয়স : 62 লিঙ্গ : মহিলা	FCM5141515 ফটো উপলব্ধ	1010 নাম : শহিদুল ইছলাম পিতাৰ নাম: ৰবিউল হুছেইন ঘৰ নং : 192 বয়স : 42 লিঙ্গ : পুৰুষ	FCM5141491 ফটো উপলব্ধ	1011 নাম : পাৰবিন চাহনাজ চিৰিন স্বামীৰ নাম: চহিদুল ইছলাম ঘৰ নং : 192 বয়স : 28 লিঙ্গ : মহিলা	FCM0416743 ফটো উপলব্ধ
1012 নাম : লক্ষীৰাম বড়ো পিতাৰ নাম: ৰবিৰাম বড়ো ঘৰ নং : 198 বয়স : 61 লিঙ্গ : পুৰুষ	FCM5141537 ফটো উপলব্ধ	1013 নাম : কনপলি বড়ো স্বামীৰ নাম: লক্ষীৰাম বড়ো ঘৰ নং : 198 বয়স : 55 লিঙ্গ : মহিলা	FCM5141548 ফটো উপলব্ধ	1014 নাম : ৰোমান বড়ো স্বামীৰ নাম: লক্ষীৰাম বড়ো ঘৰ নং : 198 বয়স : 49 লিঙ্গ : মহিলা	FCM5141559 ফটো উপলব্ধ
S 1015 নাম : লবিতা বড়ো পিতাৰ নাম: লক্ষীৰাম বড়ো ঘৰ নং : 198 বয়স : 32 লিঙ্গ : মহিলা	FCM5141560 ফটো উপলব্ধ	S 1016 নাম : মায়ামতী বড়ো পিতাৰ নাম: লক্ষীৰাম বড়ো ঘৰ নং : 198 বয়স : 30 লিঙ্গ : মহিলা	FCM5142870 ফটো উপলব্ধ	1017 নাম : দেবজনী দৈমাৰী স্বামীৰ নাম: ছানচুমা বড়ো ঘৰ নং : 174 বয়স : 29 লিঙ্গ : মহিলা	OIF0005926 ফটো উপলব্ধ
1018 নাম : ছানচুমা বড়ো পিতাৰ নাম: লক্ষীৰাম বড়ো ঘৰ নং : 198 বয়স : 27 লিঙ্গ : পুৰুষ	FCM0239111 ফটো উপলব্ধ	1019 নাম : ৰিংকুমনি বড়ো পিতাৰ নাম: লাখি ৰাম বড়ো ঘৰ নং : 174 বয়স : 26 লিঙ্গ : মহিলা	FCM0451120 ফটো উপলব্ধ	1020 নাম : ৰিংগসা বড়ো পিতাৰ নাম: লক্ষীৰাম বড়ো ঘৰ নং : 174 বয়স : 23 লিঙ্গ : পুৰুষ	FCM1351519 ফটো উপলব্ধ



<p>S 1021 FCM5141571</p> <p>নাম : তিলেশ্বৰী বড়ো স্বামীৰ নাম : অৰুণ চন্দ্ৰ বড়ো ঘৰ নং : ১৭৫ বয়স : 54 লিঙ্গ : মহিলা</p> <p>ফটো উপলব্ধ</p>	<p>1022 FCM5141606</p> <p>নাম : বশিমা বড়ো স্বামীৰ নাম : হৰিচন্দ্ৰ বড়ো ঘৰ নং : ১৭৫ বয়স : 44 লিঙ্গ : মহিলা</p> <p>ফটো উপলব্ধ</p>	<p>1023 FCM5141628</p> <p>নাম : হৰি চন্দ্ৰ বড়ো পিতাৰ নাম : অৰুণ বড়ো ঘৰ নং : ১৭৫ বয়স : 39 লিঙ্গ : পুৰুষ</p> <p>ফটো উপলব্ধ</p>
<p>1024 FCM5141582</p> <p>নাম : বাবুল বড়ো পিতাৰ নাম : অৰুণ চন্দ্ৰ বড়ো ঘৰ নং : ১৭৫ বয়স : 36 লিঙ্গ : পুৰুষ</p> <p>ফটো উপলব্ধ</p>	<p>1025 FCM5141593</p> <p>নাম : লক্ষ্মী বড়ো স্বামীৰ নাম : বাবুল বড়ো ঘৰ নং : ১৭৫ বয়স : 35 লিঙ্গ : মহিলা</p> <p>ফটো উপলব্ধ</p>	<p>1026 FCM1884337</p> <p>নাম : দেব বড়ো পিতাৰ নাম : কনক বড়ো ঘৰ নং : 175 বয়স : 26 লিঙ্গ : পুৰুষ</p> <p>ফটো উপলব্ধ</p>
<p>1027 FCM1882992</p> <p>নাম : মনোমতি বড়ো স্বামীৰ নাম : দেৱ বড়ো ঘৰ নং : 175 বয়স : 25 লিঙ্গ : মহিলা</p> <p>ফটো উপলব্ধ</p>	<p>1028 OIF0055624</p> <p>নাম : নিতুৰাজ দৈ বড়ো পিতাৰ নাম : ননী ৰাম বড়ো ঘৰ নং : 175 বয়স : 21 লিঙ্গ : পুৰুষ</p> <p>ফটো উপলব্ধ</p>	<p>1029 OIF0062794</p> <p>নাম : বিকি বড়ো পিতাৰ নাম : বাবুল বড়ো ঘৰ নং : 175 বয়স : 20 লিঙ্গ : পুৰুষ</p> <p>ফটো উপলব্ধ</p>
<p>S 1030 FCM00448829</p> <p>নাম : যমোনা বড়ো পিতাৰ নাম : গণেশ চন্দ্ৰ বড়ো ঘৰ নং : 175(A) বয়স : 26 লিঙ্গ : মহিলা</p> <p>ফটো উপলব্ধ</p>	<p>1031 OIF0049296</p> <p>নাম : কিং কং বড়ো পিতাৰ নাম : গণেশ চন্দ্ৰ বড়ো ঘৰ নং : 175 খ বয়স : 22 লিঙ্গ : পুৰুষ</p> <p>ফটো উপলব্ধ</p>	<p>1032 FCM5141640</p> <p>নাম : লাহেশ্বৰী দৈমাৰী স্বামীৰ নাম : ননিৰাম বড়ো ঘৰ নং : ১৭৫ক বয়স : 57 লিঙ্গ : মহিলা</p> <p>ফটো উপলব্ধ</p>
<p>1033 FCM5141639</p> <p>নাম : ননীৰাম বড়ো পিতাৰ নাম : বলোৰাম বড়ো ঘৰ নং : ১৭৫ক বয়স : 53 লিঙ্গ : পুৰুষ</p> <p>ফটো উপলব্ধ</p>	<p>1034 FCM5141662</p> <p>নাম : গণেশ চন্দ্ৰ বড়ো পিতাৰ নাম : বলোৰাম বড়ো ঘৰ নং : ১৭৫খ বয়স : 53 লিঙ্গ : পুৰুষ</p> <p>ফটো উপলব্ধ</p>	<p>1035 FCM5141651</p> <p>নাম : মিত্ৰকুমাৰ বড়ো পিতাৰ নাম : বলোৰাম বড়ো ঘৰ নং : ১৭৫ক বয়স : 49 লিঙ্গ : পুৰুষ</p> <p>ফটো উপলব্ধ</p>
<p>1036 FCM5141673</p> <p>নাম : অমি বড়ো স্বামীৰ নাম : গণেশ চন্দ্ৰ বড়ো ঘৰ নং : ১৭৫খ বয়স : 47 লিঙ্গ : মহিলা</p> <p>ফটো উপলব্ধ</p>	<p>1037 FCM5142756</p> <p>নাম : ৰূপেশ্বৰী বড়ো পিতাৰ নাম : পানিৰাম বড়ো ঘৰ নং : ১৭৫ক বয়স : 36 লিঙ্গ : মহিলা</p> <p>ফটো উপলব্ধ</p>	<p>1038 FCM5141719</p> <p>নাম : মনজ বড়ো স্বামীৰ নাম : মহেশ্বৰ বড়ো ঘৰ নং : ১৭৬ বয়স : 49 লিঙ্গ : মহিলা</p> <p>ফটো উপলব্ধ</p>
<p>1039 FCM5141720</p> <p>নাম : সোনেশ্বৰ বড়ো পিতাৰ নাম : বলোৰাম বড়ো ঘৰ নং : ১৭৬ বয়স : 46 লিঙ্গ : পুৰুষ</p> <p>ফটো উপলব্ধ</p>	<p>1040 FCM5141731</p> <p>নাম : মনেশ্বৰ বড়ো পিতাৰ নাম : বলোৰাম বড়ো ঘৰ নং : ১৭৬ বয়স : 45 লিঙ্গ : পুৰুষ</p> <p>ফটো উপলব্ধ</p>	<p>1041 FCM0480780</p> <p>নাম : ৰৈচমৈ বড়ো স্বামীৰ নাম : খনেশ্বৰ বড়ো ঘৰ নং : 176 বয়স : 43 লিঙ্গ : মহিলা</p> <p>ফটো উপলব্ধ</p>
<p>1042 FCM5141742</p> <p>নাম : বিবাৰি বড়ো স্বামীৰ নাম : মনেশ্বৰ বড়ো ঘৰ নং : ১৭৬ বয়স : 40 লিঙ্গ : মহিলা</p> <p>ফটো উপলব্ধ</p>	<p>1043 FCM0417022</p> <p>নাম : ছায়ানৰ আলম পিতাৰ নাম : গিয়াচউদ্দিন আহমেদ ঘৰ নং : 176 বয়স : 31 লিঙ্গ : পুৰুষ</p> <p>ফটো উপলব্ধ</p>	<p>1044 FCM1354521</p> <p>নাম : কৃষ্ণা বড়ো পিতাৰ নাম : মহেশ্বৰ বড়ো ঘৰ নং : 176 বয়স : 25 লিঙ্গ : মহিলা</p> <p>ফটো উপলব্ধ</p>
<p>1045 FCM1380591</p> <p>নাম : তৃষ্ণা বড়ো পিতাৰ নাম : মহেশ্বৰ বড়ো ঘৰ নং : 176 বয়স : 25 লিঙ্গ : মহিলা</p> <p>ফটো উপলব্ধ</p>	<p>1046 FCM1373729</p> <p>নাম : জ্যোতি বড়ো পিতাৰ নাম : মনেশ্বৰ বড়ো ঘৰ নং : 176 বয়স : 23 লিঙ্গ : পুৰুষ</p> <p>ফটো উপলব্ধ</p>	<p>1047 OIF0114710</p> <p>নাম : প্ৰাঞ্জল বড়ো পিতাৰ নাম : মনেশ্বৰ বড়ো ঘৰ নং : 176 বয়স : 19 লিঙ্গ : পুৰুষ</p> <p>ফটো উপলব্ধ</p>
<p>1048 FCM5141753</p> <p>নাম : দীপৰাম বড়ো পিতাৰ নাম : দীপা ৰাম বড়ো ঘৰ নং : ১৭৭ বয়স : 69 লিঙ্গ : পুৰুষ</p> <p>ফটো উপলব্ধ</p>	<p>1049 FCM5141764</p> <p>নাম : নৰমাই বড়ো স্বামীৰ নাম : দীপৰাম বড়ো ঘৰ নং : ১৭৭ বয়স : 64 লিঙ্গ : মহিলা</p> <p>ফটো উপলব্ধ</p>	<p>1050 FCM5141775</p> <p>নাম : ৰামেশ্বৰ বড়ো পিতাৰ নাম : দীপা ৰাম বড়ো ঘৰ নং : ১৭৭ বয়স : 47 লিঙ্গ : পুৰুষ</p> <p>ফটো উপলব্ধ</p>



1051 নাম : বিকমনি বড়ো স্বামীৰ নাম : ৰামেশ্বৰ বড়ো ঘৰ নং : ১৭৭ বয়স : 42 লিঙ্গ : মহিলা	FCM5141786 ফটো উপলব্ধ	1052 নাম : হৰেশ্বৰ বড়ো পিতাৰ নাম : ৰামেশ্বৰ বড়ো ঘৰ নং : 177 বয়স : 23 লিঙ্গ : পুৰুষ	FCM1283431 ফটো উপলব্ধ	1053 নাম : কমলা বড়ো পিতাৰ নাম : ৰাতিৰাম বড়ো ঘৰ নং : ১৭৮ বয়স : 69 লিঙ্গ : পুৰুষ	FCM5141797 ফটো উপলব্ধ
1054 নাম : কনিকা বড়ো স্বামীৰ নাম : কমলা বড়ো ঘৰ নং : ১৭৮ বয়স : 61 লিঙ্গ : মহিলা	FCM5141800 ফটো উপলব্ধ	1055 নাম : কল্পেশ্বৰ বড়ো পিতাৰ নাম : কমলা বড়ো ঘৰ নং : 178 বয়স : 30 লিঙ্গ : পুৰুষ	FCM0453886 ফটো উপলব্ধ	1056 নাম : কৃষ্ণ বড়ো পিতাৰ নাম : কমলা বড়ো ঘৰ নং : ১৭৮ বয়স : 26 লিঙ্গ : পুৰুষ	FCM0237511 ফটো উপলব্ধ
1057 নাম : হদলী বসুমতাৰী স্বামীৰ নাম : বংসীধৰ বসুমতাৰী ঘৰ নং : ১৮০ বয়স : 77 লিঙ্গ : মহিলা	FCM5141833 ফটো উপলব্ধ	1058 নাম : শ্যামন্ত বসুমতাৰী পিতাৰ নাম : বংসীধৰ বসুমতাৰী ঘৰ নং : ১৮০ বয়স : 52 লিঙ্গ : পুৰুষ	FCM5141844 ফটো উপলব্ধ	1059 নাম : পতেশ্বৰী বসুমতাৰী স্বামীৰ নাম : শ্যামন্ত বসুমতাৰী ঘৰ নং : ১৮০ বয়স : 49 লিঙ্গ : মহিলা	FCM5141855 ফটো উপলব্ধ
1060 নাম : ৰতন বসুমতাৰী পিতাৰ নাম : বংসীধৰ বসুমতাৰী ঘৰ নং : ১৮০ বয়স : 49 লিঙ্গ : পুৰুষ	FCM5141866 ফটো উপলব্ধ	1061 নাম : চম্পা ৰামচিয়াৰী স্বামীৰ নাম : ৰতন বসুমতাৰী ঘৰ নং : ১৮০ বয়স : 39 লিঙ্গ : মহিলা	FCM5141902 ফটো উপলব্ধ	1062 নাম : সোমশ্ৰী বসুমতাৰী স্বামীৰ নাম : গহম বসুমতাৰী ঘৰ নং : 180 বয়স : 30 লিঙ্গ : মহিলা	FCM2288603 ফটো উপলব্ধ
1063 নাম : গহম বসুমতাৰী পিতাৰ নাম : শ্যামন্ত বসুমতাৰী ঘৰ নং : ১৮০ বয়স : 28 লিঙ্গ : পুৰুষ	FCM0419069 ফটো উপলব্ধ	1064 নাম : নুপেন বড়ো পিতাৰ নাম : ধনুৰাম বড়ো ঘৰ নং : ১৮১ বয়স : 47 লিঙ্গ : পুৰুষ	FCM5141957 ফটো উপলব্ধ	1065 নাম : মাইদাংশ্ৰী বড়ো স্বামীৰ নাম : নুপেন বড়ো ঘৰ নং : ১৮১ বয়স : 41 লিঙ্গ : মহিলা	FCM5142825 ফটো উপলব্ধ
1066 নাম : বিপুল চন্দ্ৰ বড়ো পিতাৰ নাম : পুৰা ৰাম বড়ো ঘৰ নং : ১৮১ বয়স : 38 লিঙ্গ : পুৰুষ	FCM5141968 ফটো উপলব্ধ	1067 নাম : মিৰী বড়ো স্বামীৰ নাম : বিপুল চন্দ্ৰ বড়ো ঘৰ নং : ১৮১ বয়স : 33 লিঙ্গ : মহিলা	FCM5141913 ফটো উপলব্ধ	# 1068 নাম : বাবুল চন্দ্ৰ বড়ো পিতাৰ নাম : ধনুৰাম বড়ো ঘৰ নং : ১৮২ বয়স : 59 লিঙ্গ : পুৰুষ	FCM5141980 ফটো উপলব্ধ
1069 নাম : প্ৰমেশ্বৰী বড়ো স্বামীৰ নাম : বাবুল বড়ো ঘৰ নং : ১৮২ বয়স : 53 লিঙ্গ : মহিলা	FCM5141991 ফটো উপলব্ধ	1070 নাম : ডিব্বেশ্বৰ বড়ো পিতাৰ নাম : বাবুল বড়ো ঘৰ নং : ১৮২ বয়স : 37 লিঙ্গ : পুৰুষ	FCM5142007 ফটো উপলব্ধ	1071 নাম : হিতেশ্বৰ বড়ো পিতাৰ নাম : বাবুল চন্দ্ৰ বড়ো ঘৰ নং : ১৮২ বয়স : 31 লিঙ্গ : পুৰুষ	FCM5142938 ফটো উপলব্ধ
1072 নাম : গিৰিজা বড়ো স্বামীৰ নাম : ডিব্বেশ্বৰ বড়ো ঘৰ নং : ১৮২ বয়স : 31 লিঙ্গ : মহিলা	FCM2263696 ফটো উপলব্ধ	1073 নাম : হিমাশ্ৰী দৈমাৰী স্বামীৰ নাম : হিতেশ্বৰ বড়ো ঘৰ নং : 182 বয়স : 30 লিঙ্গ : মহিলা	FCM0480772 ফটো উপলব্ধ	S 1074 নাম : পিতুৰাম বড়ো পিতাৰ নাম : ভগীৰাম বড়ো ঘৰ নং : ১৮৩ বয়স : 59 লিঙ্গ : পুৰুষ	FCM5142030 ফটো উপলব্ধ
1075 নাম : ৰমেশ চন্দ্ৰ বড়ো পিতাৰ নাম : ভগীৰাম বড়ো ঘৰ নং : ১৮৩ বয়স : 52 লিঙ্গ : পুৰুষ	FCM5142052 ফটো উপলব্ধ	S 1076 নাম : গুণেশ্বৰী বড়ো স্বামীৰ নাম : পিতুৰাম বড়ো ঘৰ নং : ১৮৩ বয়স : 51 লিঙ্গ : মহিলা	FCM5142041 ফটো উপলব্ধ	1077 নাম : বিৰেন চন্দ্ৰ বড়ো পিতাৰ নাম : ভগীৰাম বড়ো ঘৰ নং : ১৮৩ বয়স : 45 লিঙ্গ : পুৰুষ	FCM5142074 ফটো উপলব্ধ
1078 নাম : ভানমতী বড়ো পিতাৰ নাম : ভগীৰাম বড়ো ঘৰ নং : ১৮৩ বয়স : 43 লিঙ্গ : মহিলা	FCM5142085 ফটো উপলব্ধ	S 1079 নাম : মনিকা বড়ো পিতাৰ নাম : ভগীৰাম বড়ো ঘৰ নং : ১৮৩ বয়স : 41 লিঙ্গ : মহিলা	FCM5142096 ফটো উপলব্ধ	1080 নাম : ৰুমিলা বড়ো স্বামীৰ নাম : ৰমেশ চন্দ্ৰ বড়ো ঘৰ নং : ১৮৩ বয়স : 41 লিঙ্গ : মহিলা	FCM5142063 ফটো উপলব্ধ



1081	FCM5142132	ফটো উপলব্ধ	1082	FCM0609792	ফটো উপলব্ধ	1083	FCM2263709	ফটো উপলব্ধ
নাম : বিংগুদাংগামছাৰ ব্ৰহ্ম পিতাৰ নাম: দেব নাথ ব্ৰহ্ম ঘৰ নং : ১৮৩ক বয়স : 37 লিঙ্গ : পুৰুষ			নাম : ফুলেশ্বৰি বসুমতাৰী স্বামীৰ নাম: বিংগুদাংগামছাৰ ব্ৰহ্ম ঘৰ নং : 183 বয়স : 36 লিঙ্গ : মহিলা			নাম : বীতা বড়ো স্বামীৰ নাম: বাৰেন বড়ো ঘৰ নং : ১৮৩ বয়স : 32 লিঙ্গ : মহিলা		
1084	FCM1354547	ফটো উপলব্ধ	1085	FCM5142109	ফটো উপলব্ধ	1086	FCM5142110	ফটো উপলব্ধ
নাম : কল্পনা বড়ো পিতাৰ নাম: ৰমেশ চন্দ্ৰ বড়ো ঘৰ নং : 183 বয়স : 23 লিঙ্গ : মহিলা			নাম : দেৱ নাথ ব্ৰহ্ম পিতাৰ নাম: ভগীৰাম ব্ৰহ্ম ঘৰ নং : ১৮৩ক বয়স : 58 লিঙ্গ : পুৰুষ			নাম : কামেশ্বৰী ব্ৰহ্ম স্বামীৰ নাম: দেবৰাম ব্ৰহ্ম ঘৰ নং : ১৮৩ক বয়স : 56 লিঙ্গ : মহিলা		
1087	FCM5142143	ফটো উপলব্ধ	1088	FCM5142165	ফটো উপলব্ধ	1089	FCM5142187	ফটো উপলব্ধ
নাম : ভূপেন বড়ো পিতাৰ নাম: ৰবিৰাম বড়ো ঘৰ নং : ১৮৪ বয়স : 70 লিঙ্গ : পুৰুষ			নাম : টিলক চন্দ্ৰ বড়ো পিতাৰ নাম: ভবেন বড়ো ঘৰ নং : ১৮৪ বয়স : 34 লিঙ্গ : পুৰুষ			নাম : প্ৰতিমা বড়ো স্বামীৰ নাম: তিলক চন্দ্ৰ বড়ো ঘৰ নং : ১৮৪ বয়স : 32 লিঙ্গ : মহিলা		
1090	FCM0416776	ফটো উপলব্ধ	1091	FCM5142176	ফটো উপলব্ধ	1092	FCM1283423	ফটো উপলব্ধ
নাম : লিলিমা বড়ো পিতাৰ নাম: ভূপেন বড়ো ঘৰ নং : ১৮৪ বয়স : 31 লিঙ্গ : মহিলা			নাম : মিন্টু বড়ো পিতাৰ নাম: ভূপেন বড়ো ঘৰ নং : ১৮৪ বয়স : 31 লিঙ্গ : পুৰুষ			নাম : দৈবিকি বড়ো স্বামীৰ নাম: মিন্টু বড়ো ঘৰ নং : 184 বয়স : 28 লিঙ্গ : মহিলা		
S 1093	FCM1332576	ফটো উপলব্ধ	S 1094	FCM1332774	ফটো উপলব্ধ	1095	FCM5142223	ফটো উপলব্ধ
নাম : হাৰন ৰছিদ পিতাৰ নাম: বৰদুহ আলী ঘৰ নং : 184 বয়স : 26 লিঙ্গ : পুৰুষ			নাম : হাছেন ৰছিদ পিতাৰ নাম: বৰদুহ আলী ঘৰ নং : 184 বয়স : 25 লিঙ্গ : পুৰুষ			নাম : ভূমিধৰ বড়ো পিতাৰ নাম: ৰবিৰাম বড়ো ঘৰ নং : ১৮৫ বয়স : 70 লিঙ্গ : পুৰুষ		
1096	FCM5142234	ফটো উপলব্ধ	S 1097	FCM5142212	ফটো উপলব্ধ	1098	FCM5142201	ফটো উপলব্ধ
নাম : ভানমতি বড়ো স্বামীৰ নাম: ভূমিধৰ বড়ো ঘৰ নং : ১৮৫ বয়স : 57 লিঙ্গ : মহিলা			নাম : চোমশ্ৰী বড়ো পিতাৰ নাম: ভূমিধৰ বড়ো ঘৰ নং : ১৮৫ বয়স : 36 লিঙ্গ : মহিলা			নাম : ৰাজীৱ বড়ো পিতাৰ নাম: ভূমিধৰ বড়ো ঘৰ নং : ১৮৫ বয়স : 32 লিঙ্গ : পুৰুষ		
1099	FCM0237750	ফটো উপলব্ধ	1100	FCM1783729	ফটো উপলব্ধ	1101	FCM0437871	ফটো উপলব্ধ
নাম : সগুৰ বড়ো পিতাৰ নাম: ভূমিধৰ বড়ো ঘৰ নং : ১৮৫ বয়স : 26 লিঙ্গ : পুৰুষ			নাম : ননীতা বড়ো স্বামীৰ নাম: ৰাজীৱ বড়ো ঘৰ নং : 185 বয়স : 25 লিঙ্গ : মহিলা			নাম : মাজেদা খাতুন স্বামীৰ নাম: ছাদ্দাম হুছেইন ঘৰ নং : 187 বয়স : 30 লিঙ্গ : মহিলা		
1102	FCM0452748	ফটো উপলব্ধ	1103	FCM1441930	ফটো উপলব্ধ	1104	FCM0568865	ফটো উপলব্ধ
নাম : ৰফিকুল আলী পিতাৰ নাম: শুকুৰ আলী ঘৰ নং : 187 বয়স : 26 লিঙ্গ : পুৰুষ			নাম : শুকজান নেছা পিতাৰ নাম: শুকুৰ আলী ঘৰ নং : 187ক বয়স : 28 লিঙ্গ : মহিলা			নাম : মোকলেছা বেগম স্বামীৰ নাম: ৰফিকুল আলী ঘৰ নং : 187ক বয়স : 26 লিঙ্গ : মহিলা		
1105	FCM5142245	ফটো উপলব্ধ	1106	FCM5142256	ফটো উপলব্ধ	1107	FCM5142267	ফটো উপলব্ধ
নাম : শুকুৰ আলি পিতাৰ নাম: মনছেৰ আলি ঘৰ নং : ১৮৭ক বয়স : 66 লিঙ্গ : পুৰুষ			নাম : হাছিবন নেছা স্বামীৰ নাম: শুকুৰ আলি ঘৰ নং : ১৮৭ক বয়স : 62 লিঙ্গ : মহিলা			নাম : শ্বৰফুল নেছা স্বামীৰ নাম: শুকুৰ আলি ঘৰ নং : ১৮৭ক বয়স : 59 লিঙ্গ : মহিলা		
1108	FCM5142278	ফটো উপলব্ধ	1109	FCM5142289	ফটো উপলব্ধ	1110	FCM5142314	ফটো উপলব্ধ
নাম : হাবেজ আলি পিতাৰ নাম: শুকুৰ আলি ঘৰ নং : ১৮৭ক বয়স : 40 লিঙ্গ : পুৰুষ			নাম : হাশেম আলি পিতাৰ নাম: শুকুৰ আলি ঘৰ নং : ১৮৭ক বয়স : 38 লিঙ্গ : পুৰুষ			নাম : আকলিমা বেগম স্বামীৰ নাম: হাবেজ আলি ঘৰ নং : ১৮৭ক বয়স : 36 লিঙ্গ : মহিলা		



<p>S 1111 FCM5142325</p> <p>নাম : মহিমা বেগম স্বামীৰ নাম: হাচেম আলী ঘৰ নং : ১৮৭ক বয়স : ৪৫ লিঙ্গ : মহিলা</p> <p>ফটো উপলব্ধ</p>	<p>1112 FCM5142303</p> <p>নাম : ছাদাম আলী পিতাৰ নাম: শুকুৰ আলী ঘৰ নং : ১৮৭ক বয়স : 32 লিঙ্গ : পুৰুষ</p> <p>ফটো উপলব্ধ</p>	<p>1113 FCM5142745</p> <p>নাম : চফিকুল ইছলাম পিতাৰ নাম: শুকুৰ আলী ঘৰ নং : ১৮৭ক বয়স : 30 লিঙ্গ : পুৰুষ</p> <p>ফটো উপলব্ধ</p>
<p>1114 FCM5142369</p> <p>নাম : আঃছামাদ পিতাৰ নাম: আজগৰ আলি ঘৰ নং : ১৮৮ বয়স : 58 লিঙ্গ : পুৰুষ</p> <p>ফটো উপলব্ধ</p>	<p>1115 FCM4840657</p> <p>নাম : হাজিৰা খাতুন স্বামীৰ নাম: আঃ ছামাদ ঘৰ নং : 188 বয়স : 52 লিঙ্গ : মহিলা</p> <p>ফটো উপলব্ধ</p>	<p>1116 FCM0650473</p> <p>নাম : দীন ইছলাম পিতাৰ নাম: আবদুল ছামাদ ঘৰ নং : 188 বয়স : 25 লিঙ্গ : পুৰুষ</p> <p>ফটো উপলব্ধ</p>
<p>1117 OIF0060111</p> <p>নাম : মুৰ্শিদা বেগম স্বামীৰ নাম: দীন ইছলাম ঘৰ নং : 188 বয়স : 22 লিঙ্গ : মহিলা</p> <p>ফটো উপলব্ধ</p>	<p>S2 1118 OIF0087114</p> <p>নাম : ফাৰমিনা বেগম স্বামীৰ নাম: মহিদুল ইছলাম ঘৰ নং : 198 বয়স : 19 লিঙ্গ : মহিলা</p> <p>ফটো উপলব্ধ</p>	<p>S 1119 OIF0087106</p> <p>নাম : ছাৰজিনা খাতুন স্বামীৰ নাম: জামিল হক ঘৰ নং : 205 বয়স : 19 লিঙ্গ : মহিলা</p> <p>ফটো উপলব্ধ</p>
<p>1120 FCM2206135</p> <p>নাম : মহেশ্বৰী বিশ্বাস স্বামীৰ নাম: মণ্টু বিশ্বাস ঘৰ নং : ৩৬৭ বয়স : 31 লিঙ্গ : মহিলা</p> <p>ফটো উপলব্ধ</p>	<p>1121 FCM0160309</p> <p>নাম : মমতাজ বেগম স্বামীৰ নাম: মনছেৰ আলী ঘৰ নং : 484 বয়স : 29 লিঙ্গ : মহিলা</p> <p>ফটো উপলব্ধ</p>	<p>1122 FCM2206237</p> <p>নাম : ছকিনা বেগম স্বামীৰ নাম: ফজল হক ঘৰ নং : ৫৩৬ বয়স : 32 লিঙ্গ : মহিলা</p> <p>ফটো উপলব্ধ</p>
<p>1123 FCM1632215</p> <p>নাম : মৌচুমী চেহেনাছ স্বামীৰ নাম: আকিব জামাল আকিব জামাল ঘৰ নং : 739 বয়স : 24 লিঙ্গ : মহিলা</p> <p>ফটো উপলব্ধ</p>	<p>1124 OIF0031484</p> <p>নাম : বিতুল আলি পিতাৰ নাম: বাফজুদ্দিন আহমেদ ঘৰ নং : হাউচ নং 02 বয়স : 20 লিঙ্গ : পুৰুষ</p> <p>ফটো উপলব্ধ</p>	



1125	1	OIF0171751
নাম : বচিদল আলী পিতাৰ নাম: তাহেৰ আলী ঘৰ নং : 52 বয়স : 18 লিঙ্গ : পুৰুষ		
ফটো উপলব্ধ		

1126	1	OIF0173286
নাম : ললিতা ভদ্র পিতাৰ নাম: নিতাই ভদ্র ঘৰ নং : 75 বয়স : 19 লিঙ্গ : মহিলা		
ফটো উপলব্ধ		

1127	1	OIF0181214
নাম : নবমী আচাৰ্য্য পিতাৰ নাম: নবীন চন্দ্ৰ আচাৰ্য্য ঘৰ নং : 77 বয়স : 20 লিঙ্গ : মহিলা		
ফটো উপলব্ধ		

1128	1	OIF0181271
নাম : পাৰ্বতী দেৱী বিশ্বাস স্বামীৰ নাম: ৰাজীব বিশ্বাস ঘৰ নং : 76 বয়স : 24 লিঙ্গ : মহিলা		
ফটো উপলব্ধ		

1129	1	OIF0181867
নাম : ত্ৰিপনা বড়ো পিতাৰ নাম: ননী ৰাম বড়ো ঘৰ নং : 175 বয়স : 18 লিঙ্গ : মহিলা		
ফটো উপলব্ধ		



1130	1	OIF0186403
নাম : সহৰ ভানু স্বামীৰ নাম: অকিতাৰ হুছেইন ঘৰ নং : 7 বয়স : 20 লিঙ্গ : মহিলা		
ফটো উপলব্ধ		

#2 1131	1	GGF0548289
নাম : বিনতা শীল পিতাৰ নাম: আজিত শীল ঘৰ নং : 107 বয়স : 28 লিঙ্গ : মহিলা		
ফটো উপলব্ধ		

1132	1	OIF0195487
নাম : জিতু বড়ো পিতাৰ নাম: মিত্ৰ কুমাৰ বড়ো ঘৰ নং : 175 বয়স : 18 লিঙ্গ : পুৰুষ		
ফটো উপলব্ধ		

1133	1	OIF0198531
নাম : ৰতা বড়ো পিতাৰ নাম: খন্দ ৰাম বড়ো ঘৰ নং : 145ক বয়স : 21 লিঙ্গ : পুৰুষ		
ফটো উপলব্ধ		

ভোটাৰৰ সাৰাংশ

A) ভোটাৰৰ সংখ্যা

	তালিকাৰ প্ৰকাৰ	তালিকাৰ চিনাক্তকৰণ	ভোটাৰৰ সংখ্যা							
			পুৰুষ	মহিলা	৩য় লিঙ্গ	মুঠ				
I	মূল তালিকা	মূল তালিকা	বিশেষ সংশোধন, 2026 চনৰ পূৰ্বৰ 2025 চনৰ মূল তালিকাৰ লগত থকা সংযোজন সমূহ একত্ৰিতকৰন কৰা তালিকা।				560	564	0	1124
II	যোগ তালিকা	পৰিপূৰক 1	বিশেষ সংক্ষিপ্ত সংশোধন, 2026				1	4	0	5
		পৰিপূৰক 2	অনবিচ্ছিন্ন সংশোধন 2026				2	2	0	4
			মুঠ				3	6	0	9
III	বিয়োজন তালিকা	পৰিপূৰক 1	বিশেষ সংক্ষিপ্ত সংশোধন, 2026				19	41	0	60
		পৰিপূৰক 2	অনবিচ্ছিন্ন সংশোধন 2026				0	2	0	2
			মুঠ				19	43	0	62
IV	লিংগ ক্ষেত্ৰত পৰিবৰ্তনৰ বাবে পাৰ্থক্য					0	0	0	0	
এই সংশোধনৰ পিছত ভোটাৰ তালিকাত ভোটাৰৰ মুঠ সংখ্যা (I+II-III+IV)						544	527	0	1071	

B) শুধৰনীৰ সংখ্যা

তালিকাৰ প্ৰকাৰ	তালিকাৰ চিনাক্তকৰণ	শুধৰনীৰ সংখ্যা
পৰিপূৰক 1	বিশেষ সংক্ষিপ্ত সংশোধন, 2026	2
পৰিপূৰক 2	অনবিচ্ছিন্ন সংশোধন 2026	3
	মুঠ	5

নিৰ্বাচক পঞ্জীয়ন বিষয়াৰ স্বাক্ষৰ

E-মৃত, S-স্থানান্তৰিত/ বাসস্থান পৰিবৰ্তন, R-প্ৰতিলিপি, M-নিখোজ, Q-অযোগ্য