



ভোটাৰ তালিকা 2026 S03 অসম

বিধানসভা সমষ্টিৰ নম্বৰ, নাম আৰু সংৰক্ষণৰ স্থিতি : 50 - মঙলদৈ (সাধাৰণ)		খণ্ড নং : 60																			
এই বিধানসভা সমষ্টিত কোন সংসদীয় সমষ্টিৰ অন্তৰ্গত তাৰ নম্বৰ, নাম আৰু সংৰক্ষণ স্থিতি : 4 - দৰং-ওদালগুৰি (সাধাৰণ)																					
1. সংশোধনৰ বিৱৰণ																					
সংশোধনৰ বছৰ	2026	তালিকাৰ চিনাক্তকৰণ																			
ভিত্তি তাৰিখ	01-04-2026	বিশেষ সংশোধন, 2026 চনৰ পূৰ্বৰ 2025 চনৰ মূল তালিকাৰ লগত থকা সংযোজন সমূহ একত্ৰিতকৰণ কৰা তালিকা।																			
সংশোধনৰ প্ৰকাৰ	বিশেষ সংশোধন 2026																				
প্ৰকাশনৰ তাৰিখ	23-03-2026																				
2. খণ্ড আৰু ভোটগ্ৰহন কেন্দ্ৰৰ বিৱৰণ																					
খণ্ডৰ অন্তৰ্গত এলেকা সমূহৰ নম্বৰ আৰু নাম																					
1-পূৰ্ণচুৰা	<table border="1" style="width: 100%; border-collapse: collapse;"> <tr> <td>মূল চহৰ/গাওঁ</td> <td>: পূৰ্ণচুৰা</td> </tr> <tr> <td>ৱাৰ্ড নং</td> <td>:</td> </tr> <tr> <td>ডাকঘৰ</td> <td>: খাবুপেটিয়াঘাট</td> </tr> <tr> <td>পুলিচ থানা</td> <td>: খাবুপেটিয়া</td> </tr> <tr> <td>ব্লক</td> <td>: দলগাওঁ</td> </tr> <tr> <td>ৰাজহ চক্ৰ</td> <td>: দলগাওঁ</td> </tr> <tr> <td>জিলা</td> <td>: দৰং</td> </tr> <tr> <td>পিনকোড</td> <td>: 784115</td> </tr> </table>					মূল চহৰ/গাওঁ	: পূৰ্ণচুৰা	ৱাৰ্ড নং	:	ডাকঘৰ	: খাবুপেটিয়াঘাট	পুলিচ থানা	: খাবুপেটিয়া	ব্লক	: দলগাওঁ	ৰাজহ চক্ৰ	: দলগাওঁ	জিলা	: দৰং	পিনকোড	: 784115
মূল চহৰ/গাওঁ	: পূৰ্ণচুৰা																				
ৱাৰ্ড নং	:																				
ডাকঘৰ	: খাবুপেটিয়াঘাট																				
পুলিচ থানা	: খাবুপেটিয়া																				
ব্লক	: দলগাওঁ																				
ৰাজহ চক্ৰ	: দলগাওঁ																				
জিলা	: দৰং																				
পিনকোড	: 784115																				
3. ভোটগ্ৰহন কেন্দ্ৰৰ বিৱৰণ																					
ভোটগ্ৰহন কেন্দ্ৰৰ নম্বৰ আৰু নাম :		ভোটগ্ৰহন কেন্দ্ৰৰ প্ৰকাৰ (পুৰুষ/মহিলা/সাধাৰণ)		সাধাৰণ																	
60 - পূৰ্ণচুৰা প্ৰাথমিক বিদ্যালয়		খণ্ডৰ অন্তৰ্গত সহায়ক ভোটগ্ৰহন কেন্দ্ৰৰ সংখ্যা :		0																	
ভোটগ্ৰহন কেন্দ্ৰৰ ঠিকনা :																					
পূৰ্ণচুৰা প্ৰাথমিক বিদ্যালয়, পূৰ্ণচুৰা																					
4. ভোটাৰৰ সংখ্যা																					
আৰম্ভনি ক্ৰমিক নং	শেষ ক্ৰমিক নং	মুঠ ভোটাৰ																			
		পুৰুষ	মহিলা	ওয় লিঙ্গ	মুঠ																
1	327	169	158	0	327																

নিৰ্বাচক পঞ্জীয়ন বিষয়াৰ স্বাক্ষৰ



Nazri Naksha

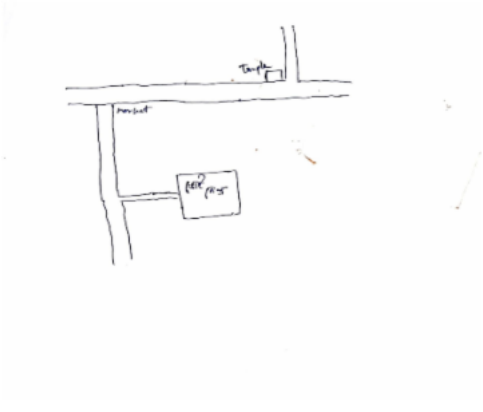

Google Map View



Polling Station Building Front View



ভোটগ্ৰহন কেন্দ্ৰৰ সন্মুখৰ দৃশ্য



Cad View

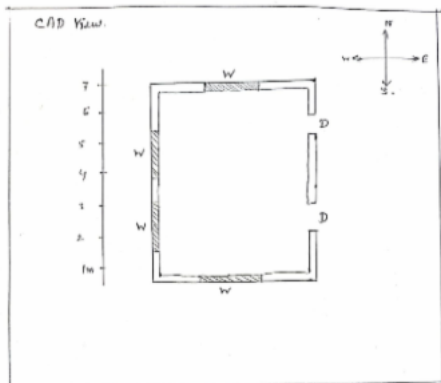

Key MAP View

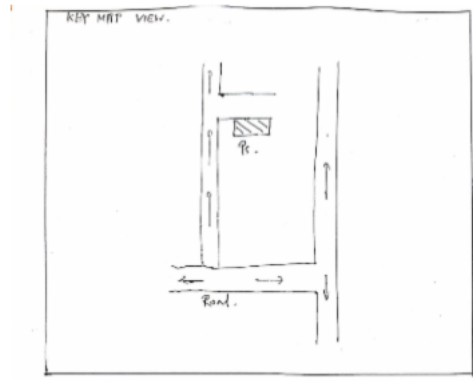



1 নাম : শুকিতন বেওৰা স্বামীৰ নাম : ছামচুল হক ঘৰ নং : 201 বয়স : 65 লিঙ্গ : মহিলা	FCM9938856 ফটো উপলব্ধ	2 নাম : সুৰজ আলী পিতাৰ নাম : চামচুল হক ঘৰ নং : 201 বয়স : 50 লিঙ্গ : পুৰুষ	FCM9938867 ফটো উপলব্ধ	3 নাম : অজুফা বেগম স্বামীৰ নাম : সুৰজ আলি ঘৰ নং : 201 বয়স : 49 লিঙ্গ : মহিলা	FCM9938878 ফটো উপলব্ধ
4 নাম : মইনুদ্দিন সেখ পিতাৰ নাম : ইমাবুদ্দিন সেখ ঘৰ নং : 201 বয়স : 47 লিঙ্গ : পুৰুষ	FCM9938914 ফটো উপলব্ধ	5 নাম : ফজৰ আলী পিতাৰ নাম : চামচুল হক ঘৰ নং : 201 বয়স : 46 লিঙ্গ : পুৰুষ	FCM9938889 ফটো উপলব্ধ	6 নাম : শুকুৰ আলী পিতাৰ নাম : চামচুল হক ঘৰ নং : 201 বয়স : 44 লিঙ্গ : পুৰুষ	FCM9938890 ফটো উপলব্ধ
7 নাম : সাহাজহান আলি পিতাৰ নাম : চামচুল হক ঘৰ নং : 201 বয়স : 38 লিঙ্গ : পুৰুষ	FCM9938903 ফটো উপলব্ধ	8 নাম : ইছিদা বেগম স্বামীৰ নাম : ফজৰ আলী ঘৰ নং : 201 বয়স : 34 লিঙ্গ : মহিলা	FCM9941757 ফটো উপলব্ধ	9 নাম : শ্যামলা বেগম স্বামীৰ নাম : শুকুৰ আলী ঘৰ নং : 201 বয়স : 32 লিঙ্গ : মহিলা	FCM0001099 ফটো উপলব্ধ
10 নাম : চুলতানা পাৰবিন স্বামীৰ নাম : সাহাজহান আলী ঘৰ নং : 201 বয়স : 28 লিঙ্গ : মহিলা	FCM0001636 ফটো উপলব্ধ	11 নাম : বমজান আলী পিতাৰ নাম : সুৰজ আলী ঘৰ নং : 201 বয়স : 23 লিঙ্গ : পুৰুষ	FCM0665216 ফটো উপলব্ধ	12 নাম : আচিয়া খাতুন স্বামীৰ নাম : মইনুদ্দিন সেখ ঘৰ নং : 201ক বয়স : 38 লিঙ্গ : মহিলা	FCM9938925 ফটো উপলব্ধ
13 নাম : আইনাল সেখ পিতাৰ নাম : ইমাবুদ্দিন সেখ ঘৰ নং : 202 বয়স : 62 লিঙ্গ : পুৰুষ	FCM9938958 ফটো উপলব্ধ	14 নাম : জয়নাল সেখ পিতাৰ নাম : ইমাবুদ্দিন আলী ঘৰ নং : 202 বয়স : 55 লিঙ্গ : পুৰুষ	FCM9938970 ফটো উপলব্ধ	15 নাম : ছুফিয়া বেগম স্বামীৰ নাম : আইনাল সেখ ঘৰ নং : 202 বয়স : 53 লিঙ্গ : মহিলা	FCM9938969 ফটো উপলব্ধ
16 নাম : মইনুল হক পিতাৰ নাম : ইমাবুদ্দিন সেখ ঘৰ নং : 202 বয়স : 50 লিঙ্গ : পুৰুষ	FCM9938992 ফটো উপলব্ধ	17 নাম : অজুফা বেগম স্বামীৰ নাম : জয়নাল আবদ্দিন ঘৰ নং : 202 বয়স : 49 লিঙ্গ : মহিলা	FCM9938981 ফটো উপলব্ধ	18 নাম : বাহেলা খাতুন স্বামীৰ নাম : মইনুল হক ঘৰ নং : 202 বয়স : 48 লিঙ্গ : মহিলা	FCM9939008 ফটো উপলব্ধ
19 নাম : জয়নুদ্দিন পিতাৰ নাম : ইমাবুদ্দিন আলি ঘৰ নং : 202 বয়স : 40 লিঙ্গ : পুৰুষ	FCM9939019 ফটো উপলব্ধ	20 নাম : আইনুদ্দিন পিতাৰ নাম : ইমাবুদ্দিন সেখ ঘৰ নং : 202 বয়স : 38 লিঙ্গ : পুৰুষ	FCM9939020 ফটো উপলব্ধ	21 নাম : নুৰেদা বেগম স্বামীৰ নাম : জয়নুদ্দিন ঘৰ নং : 202 বয়স : 28 লিঙ্গ : মহিলা	FCM0277475 ফটো উপলব্ধ
22 নাম : মোহেলা বেগম পিতাৰ নাম : আইনুল সেখ ঘৰ নং : 202 বয়স : 26 লিঙ্গ : মহিলা	FCM1284124 ফটো উপলব্ধ	23 নাম : গিয়াচুদ্দিন পিতাৰ নাম : জয়নাল সেখ ঘৰ নং : 202 বয়স : 22 লিঙ্গ : পুৰুষ	OIF0134924 ফটো উপলব্ধ	24 নাম : ওৱাইদুল্লা হক পিতাৰ নাম : মইনুল হক ঘৰ নং : 202 বয়স : 22 লিঙ্গ : পুৰুষ	ECF0223891 ফটো উপলব্ধ
25 নাম : হাবেজুল আলী পিতাৰ নাম : আইনুল সেখ ঘৰ নং : 202 বয়স : 20 লিঙ্গ : পুৰুষ	OIF0134858 ফটো উপলব্ধ	26 নাম : জাহানুল ইছলাম পিতাৰ নাম : জয়নাল সেখ ঘৰ নং : 202 বয়স : 19 লিঙ্গ : পুৰুষ	OIF0160937 ফটো উপলব্ধ	27 নাম : ছাত্তাৰ আলি পিতাৰ নাম : নিৰাশা ঘৰ নং : 203 বয়স : 70 লিঙ্গ : পুৰুষ	FCM9939031 ফটো উপলব্ধ
28 নাম : ছালেহা খাতুন স্বামীৰ নাম : ছাত্তাৰ আলী ঘৰ নং : 203 বয়স : 65 লিঙ্গ : মহিলা	FCM9939042 ফটো উপলব্ধ	29 নাম : ছোলেমান আলী পিতাৰ নাম : ছাত্তাৰ আলী ঘৰ নং : 203 বয়স : 46 লিঙ্গ : পুৰুষ	FCM9939053 ফটো উপলব্ধ	30 নাম : আচমা খাতুন স্বামীৰ নাম : ছোলেমান আলি ঘৰ নং : 203 বয়স : 42 লিঙ্গ : মহিলা	FCM9939064 ফটো উপলব্ধ



31 নাম : সাহাজাহান পিতাৰ নাম: চাহাৰ আলি ঘৰ নং : 203 বয়স : 38 লিঙ্গ : পুৰুষ	FCM9939075 ফটো উপলব্ধ	32 নাম : হালিমা বেগম স্বামীৰ নাম: চাহাজাহান আলী ঘৰ নং : 203 বয়স : 30 লিঙ্গ : মহিলা	FCM0112029 ফটো উপলব্ধ	33 নাম : আবেদা খাতুন স্বামীৰ নাম: ওচমানি গনি ঘৰ নং : 204 বয়স : 68 লিঙ্গ : মহিলা	FCM9939097 ফটো উপলব্ধ
34 নাম : উমোহানী বেগম পিতাৰ নাম: ওচমান গনি ঘৰ নং : 204 বয়স : 48 লিঙ্গ : মহিলা	FCM9939122 ফটো উপলব্ধ	35 নাম : অনোৱাৰ হুছেইন পিতাৰ নাম: ওচমান গনি ঘৰ নং : 204 বয়স : 47 লিঙ্গ : মহিলা	FCM9939100 ফটো উপলব্ধ	36 নাম : ময়মনা খাতুন স্বামীৰ নাম: অনোৱাৰ হুছেইন ঘৰ নং : 204 বয়স : 40 লিঙ্গ : মহিলা	FCM9939111 ফটো উপলব্ধ
37 নাম : জিন্নাত আলী মাতৃৰ নাম: আবেদা খাতুন ঘৰ নং : 204 বয়স : 31 লিঙ্গ : পুৰুষ	FCM0445288 ফটো উপলব্ধ	38 নাম : জিন্নাত আলী পিতাৰ নাম: ওচমান গনি ঘৰ নং : 204 বয়স : 31 লিঙ্গ : পুৰুষ	FCM0475194 ফটো উপলব্ধ	39 নাম : ছাইদুল ইছলাম পিতাৰ নাম: ওৱাহেদ সেখ ঘৰ নং : 204 বয়স : 28 লিঙ্গ : পুৰুষ	FCM0140848 ফটো উপলব্ধ
40 নাম : ছফিকুল ইছলাম পিতাৰ নাম: ওৱাহেদ সেখ ঘৰ নং : 204 বয়স : 28 লিঙ্গ : পুৰুষ	FCM0140889 ফটো উপলব্ধ	41 নাম : মফিদুল ইছলাম পিতাৰ নাম: অনোৱাৰ হুছেইন ঘৰ নং : 204 বয়স : 25 লিঙ্গ : পুৰুষ	ECF0026955 ফটো উপলব্ধ	42 নাম : চাইবুন নেচা স্বামীৰ নাম: আব্দুল ছামাদ ঘৰ নং : 205 বয়স : 69 লিঙ্গ : মহিলা	FCM9939144 ফটো উপলব্ধ
43 নাম : চাহাৰ আলি পিতাৰ নাম: আব্দুল ছামাদ ঘৰ নং : 205 বয়স : 38 লিঙ্গ : পুৰুষ	FCM9939155 ফটো উপলব্ধ	44 নাম : আকলিমা খাতুন স্বামীৰ নাম: চাহাৰ আলী ঘৰ নং : 205 বয়স : 31 লিঙ্গ : মহিলা	FCM9941702 ফটো উপলব্ধ	45 নাম : ইমান আলি পিতাৰ নাম: ইন্নতুল্লা ঘৰ নং : 206 বয়স : 82 লিঙ্গ : পুৰুষ	FCM9939166 ফটো উপলব্ধ
46 নাম : সাহালম সেখ পিতাৰ নাম: ইমান আলি ঘৰ নং : 206 বয়স : 50 লিঙ্গ : পুৰুষ	FCM9939188 ফটো উপলব্ধ	47 নাম : চালেহা খাতুন স্বামীৰ নাম: সাহালম সেখ ঘৰ নং : 206 বয়স : 48 লিঙ্গ : মহিলা	FCM9939199 ফটো উপলব্ধ	48 নাম : কুলচম বেগম স্বামীৰ নাম: সাহালম সেখ ঘৰ নং : 206 বয়স : 46 লিঙ্গ : মহিলা	FCM9939202 ফটো উপলব্ধ
49 নাম : সাহাৰ আলী পিতাৰ নাম: ইমান আলী ঘৰ নং : 206 বয়স : 44 লিঙ্গ : পুৰুষ	FCM9939213 ফটো উপলব্ধ	50 নাম : নূৰ নেচা স্বামীৰ নাম: হবিবুৰ ৰহমান ঘৰ নং : 206 বয়স : 40 লিঙ্গ : মহিলা	FCM9939542 ফটো উপলব্ধ	51 নাম : হাছিনা খাতুন স্বামীৰ নাম: সাহাৰ আলী ঘৰ নং : 206 বয়স : 40 লিঙ্গ : মহিলা	FCM9939224 ফটো উপলব্ধ
52 নাম : আখেৰ আলি পিতাৰ নাম: ইমান আলি ঘৰ নং : 206 বয়স : 40 লিঙ্গ : পুৰুষ	FCM9939246 ফটো উপলব্ধ	53 নাম : বগা সেখ পিতাৰ নাম: ইমান আলি ঘৰ নং : 206 বয়স : 38 লিঙ্গ : পুৰুষ	FCM9939257 ফটো উপলব্ধ	54 নাম : হামিৰন নেছা স্বামীৰ নাম: আখেৰ আলী ঘৰ নং : 206 বয়স : 36 লিঙ্গ : মহিলা	FCM9941677 ফটো উপলব্ধ
55 নাম : জাহেদা খাতুন স্বামীৰ নাম: বগা সেখ ঘৰ নং : 206 বয়স : 34 লিঙ্গ : মহিলা	FCM0478636 ফটো উপলব্ধ	56 নাম : কুলছন বেগম স্বামীৰ নাম: ইমান আলী ঘৰ নং : 206 বয়স : 31 লিঙ্গ : মহিলা	FCM0631713 ফটো উপলব্ধ	57 নাম : চুফীয়া খাতুন স্বামীৰ নাম: ছাজাহান আলী ঘৰ নং : 206 বয়স : 30 লিঙ্গ : মহিলা	FCM0329102 ফটো উপলব্ধ
58 নাম : ছাজাহান আলী পিতাৰ নাম: সাহালম সেখ ঘৰ নং : 206 বয়স : 29 লিঙ্গ : পুৰুষ	FCM0178129 ফটো উপলব্ধ	59 নাম : মহিদা খাতুন স্বামীৰ নাম: মঞ্জাৰ আলী ঘৰ নং : 206 বয়স : 29 লিঙ্গ : মহিলা	ECF0108019 ফটো উপলব্ধ	60 নাম : ৰহিমা খাতুন স্বামীৰ নাম: ছাজাহান আলী ঘৰ নং : 206 বয়স : 28 লিঙ্গ : মহিলা	FCM0329094 ফটো উপলব্ধ



61 নাম : মুক্তাৰ আলি পিতাৰ নাম: ইমান আলি ঘৰ নং : 206 বয়স : 28 লিঙ্গ : পুৰুষ	FCM0475012 ফটো উপলব্ধ	62 নাম : হাছেন আলী পিতাৰ নাম: ছাহাৰোতগ আলী ঘৰ নং : 206 বয়স : 27 লিঙ্গ : পুৰুষ	FCM0461335 ফটো উপলব্ধ	63 নাম : খুদেজা বেগম স্বামীৰ নাম: হাছেন আলী ঘৰ নং : 206 বয়স : 25 লিঙ্গ : মহিলা	ECF0030866 ফটো উপলব্ধ
64 নাম : মাজেদা খাতুন পিতাৰ নাম: সাহালিম সেখ ঘৰ নং : 206 বয়স : 24 লিঙ্গ : মহিলা	ECF0029991 ফটো উপলব্ধ	65 নাম : হুছেইন আলী পিতাৰ নাম: সাহাৰ আলী ঘৰ নং : 206 বয়স : 21 লিঙ্গ : পুৰুষ	ECF0030718 ফটো উপলব্ধ	66 নাম : হাসিম আলী পিতাৰ নাম: সাহাৰ আলী ঘৰ নং : 206 বয়স : 20 লিঙ্গ : পুৰুষ	ECF0029728 ফটো উপলব্ধ
67 নাম : মজনু সেখ পিতাৰ নাম: ভোলা সেখ ঘৰ নং : 206 বয়স : 45 লিঙ্গ : পুৰুষ	FCM9939268 ফটো উপলব্ধ	68 নাম : ইজিৰন নেচা স্বামীৰ নাম: মজনু সেখ ঘৰ নং : 206 বয়স : 40 লিঙ্গ : মহিলা	FCM9939279 ফটো উপলব্ধ	69 নাম : ইছমাইল আলী পিতাৰ নাম: মজনু সেখ ঘৰ নং : 206 বয়স : 20 লিঙ্গ : পুৰুষ	ECF0119933 ফটো উপলব্ধ
70 নাম : ফাতেমা খাতুন স্বামীৰ নাম: ধবেলু সেখ ঘৰ নং : 207 বয়স : 68 লিঙ্গ : মহিলা	FCM9939291 ফটো উপলব্ধ	71 নাম : ফাইজুৰ বহমান পিতাৰ নাম: ধবেলু সেখ ঘৰ নং : 207 বয়স : 30 লিঙ্গ : পুৰুষ	FCM0189589 ফটো উপলব্ধ	72 নাম : হাবিজুৰ বহমান পিতাৰ নাম: ধবেলু সেখ ঘৰ নং : 207 বয়স : 26 লিঙ্গ : পুৰুষ	FCM0461665 ফটো উপলব্ধ
73 নাম : ৰোছনাৰা বেগম স্বামীৰ নাম: ফাইজুৰ বহমান ঘৰ নং : 207 বয়স : 26 লিঙ্গ : মহিলা	FCM0563205 ফটো উপলব্ধ	74 নাম : আব্দুল ওবাহেদ পিতাৰ নাম: মাহৰ আলী ঘৰ নং : 208 বয়স : 58 লিঙ্গ : পুৰুষ	FCM9939304 ফটো উপলব্ধ	75 নাম : জ্যোতস্না ভান স্বামীৰ নাম: ওবাহেদ সেখ ঘৰ নং : 208 বয়স : 52 লিঙ্গ : মহিলা	FCM9939315 ফটো উপলব্ধ
76 নাম : আশ্ৰফ আলী মাতৃৰ নাম: ইন্মুচ আলী ঘৰ নং : 208 বয়স : 27 লিঙ্গ : পুৰুষ	FCM0432906 ফটো উপলব্ধ	77 নাম : ওৱইদুল্লাহ পিতাৰ নাম: ইউনুছ আলী ঘৰ নং : 208 বয়স : 26 লিঙ্গ : পুৰুষ	FCM2310001 ফটো উপলব্ধ	78 নাম : আব্দুল্লা শেখ পিতাৰ নাম: জিয়াদ আলি ঘৰ নং : 208 বয়স : 25 লিঙ্গ : পুৰুষ	FCM0474239 ফটো উপলব্ধ
79 নাম : আব্দুল খালেক পিতাৰ নাম: আফছাৰ আলী ঘৰ নং : 209 বয়স : 64 লিঙ্গ : পুৰুষ	FCM9939348 ফটো উপলব্ধ	80 নাম : আব্দুল বাৰেক পিতাৰ নাম: আফছাৰ আলী ঘৰ নং : 209 বয়স : 59 লিঙ্গ : পুৰুষ	FCM9939360 ফটো উপলব্ধ	81 নাম : মঃ ইউনুছ আলী পিতাৰ নাম: আফছাৰ আলী ঘৰ নং : 209 বয়স : 55 লিঙ্গ : পুৰুষ	FCM9939382 ফটো উপলব্ধ
82 নাম : চাজেদা বেগম স্বামীৰ নাম: আব্দুল খালেক ঘৰ নং : 209 বয়স : 54 লিঙ্গ : মহিলা	FCM9939359 ফটো উপলব্ধ	83 নাম : মৰ্জিনা বেগম স্বামীৰ নাম: ইউনুছ আলি ঘৰ নং : 209 বয়স : 40 লিঙ্গ : মহিলা	FCM9939393 ফটো উপলব্ধ	84 নাম : ফিৰোজা বেগম পিতাৰ নাম: আব্দুল খালেক ঘৰ নং : 209 বয়স : 30 লিঙ্গ : মহিলা	ECF0255497 ফটো উপলব্ধ
85 নাম : মেৰিনা বেগম পিতাৰ নাম: আব্দুল খালেক ঘৰ নং : 209 বয়স : 25 লিঙ্গ : মহিলা	FCM0605683 ফটো উপলব্ধ	86 নাম : ছাজিদ মহম্মদ পিতাৰ নাম: আব্দুল খালেক ঘৰ নং : 209 বয়স : 24 লিঙ্গ : পুৰুষ	ECF0255489 ফটো উপলব্ধ	87 নাম : মেহদী আলম পিতাৰ নাম: ইউনুছ আলী ঘৰ নং : 209 বয়স : 21 লিঙ্গ : পুৰুষ	ECF0032839 ফটো উপলব্ধ
88 নাম : আবুল কালাম পিতাৰ নাম: আফছাৰ আলী ঘৰ নং : 210 বয়স : 70 লিঙ্গ : পুৰুষ	FCM9939406 ফটো উপলব্ধ	89 নাম : জয়নব বেগম স্বামীৰ নাম: আবুল কালাম ঘৰ নং : 210 বয়স : 62 লিঙ্গ : মহিলা	FCM9939417 ফটো উপলব্ধ	90 নাম : ওমৰ আলী পিতাৰ নাম: ফজৰ আলী ঘৰ নং : 210 বয়স : 59 লিঙ্গ : পুৰুষ	FCM0001917 ফটো উপলব্ধ



91	FCM0001958	ফটো উপলব্ধ	92	FCM9939428	ফটো উপলব্ধ	93	CNF0008237	ফটো উপলব্ধ
নাম : বাবিয়া খাতুন স্বামীৰ নাম: ওমৰ আলী ঘৰ নং : 210 বয়স : 49 লিঙ্গ : মহিলা			নাম : জেহিৰুল ইছলাম পিতাৰ নাম: আবুল কালাম ঘৰ নং : 210 বয়স : 48 লিঙ্গ : পুৰুষ			নাম : তহিছ আলী পিতাৰ নাম: হানীফ আলী ঘৰ নং : 210 বয়স : 45 লিঙ্গ : পুৰুষ		
94	CNF0008239	ফটো উপলব্ধ	95	FCM9939439	ফটো উপলব্ধ	96	FCM0002097	ফটো উপলব্ধ
নাম : বুমেছা বেগম স্বামীৰ নাম: তাহিছ আলী ঘৰ নং : 210 বয়স : 40 লিঙ্গ : মহিলা			নাম : জিয়াউৰ রহমান পিতাৰ নাম: আবুল কালাম ঘৰ নং : 210 বয়স : 40 লিঙ্গ : পুৰুষ			নাম : হাজেৰা খাতুন পিতাৰ নাম: ওমৰ আলী ঘৰ নং : 210 বয়স : 39 লিঙ্গ : মহিলা		
97	FCM9939440	ফটো উপলব্ধ	98	FCM0002196	ফটো উপলব্ধ	99	FCM0002329	ফটো উপলব্ধ
নাম : জিল্লুল হক পিতাৰ নাম: আবুল কালাম ঘৰ নং : 210 বয়স : 38 লিঙ্গ : পুৰুষ			নাম : ইব্রাহিম উল্লাহ অন্যান্য: ওমৰ আলী ঘৰ নং : 210 বয়স : 36 লিঙ্গ : পুৰুষ			নাম : আয়ুব আলী পিতাৰ নাম: ওমৰ আলী ঘৰ নং : 210 বয়স : 35 লিঙ্গ : পুৰুষ		
100	FCM9939462	ফটো উপলব্ধ	101	FCM0233668	ফটো উপলব্ধ	102	FCM0002469	ফটো উপলব্ধ
নাম : ছাহাবা বেগম স্বামীৰ নাম: জিয়াউৰ রহমান ঘৰ নং : 210 বয়স : 34 লিঙ্গ : মহিলা			নাম : নাজমা হেপতুল্লা স্বামীৰ নাম: জেহিৰুল ইছলাম ঘৰ নং : 210 বয়স : 32 লিঙ্গ : মহিলা			নাম : জয়ফুল বেগম স্বামীৰ নাম: ছাহাব আলী ঘৰ নং : 210 বয়স : 31 লিঙ্গ : মহিলা		
103	FCM0329250	ফটো উপলব্ধ	104	FCM0329243	ফটো উপলব্ধ	105	FCM0302273	ফটো উপলব্ধ
নাম : বেহেনা বেগম স্বামীৰ নাম: আয়ুব আলী ঘৰ নং : 210 বয়স : 31 লিঙ্গ : মহিলা			নাম : ছাবিনা ইয়াছমিন পিতাৰ নাম: আবুল কালাম ঘৰ নং : 210 বয়স : 30 লিঙ্গ : মহিলা			নাম : মুশ্বিদা বেগম স্বামীৰ নাম: ইব্রাহিম উল্লাহ ঘৰ নং : 210 বয়স : 29 লিঙ্গ : মহিলা		
106	FCM0002808	ফটো উপলব্ধ	107	FCM0328732	ফটো উপলব্ধ	108	FCM0705764	ফটো উপলব্ধ
নাম : আশ্বিক ইকবাল পিতাৰ নাম: আবুল কালাম ঘৰ নং : 210 বয়স : 28 লিঙ্গ : পুৰুষ			নাম : বখমত উল্লাহ পিতাৰ নাম: ওমৰ আলী ঘৰ নং : 210 বয়স : 26 লিঙ্গ : পুৰুষ			নাম : বুকছানা বেগম স্বামীৰ নাম: জিল্লুল হক ঘৰ নং : 210 বয়স : 24 লিঙ্গ : মহিলা		
109	ECF0281394	ফটো উপলব্ধ	110	ECF0281386	ফটো উপলব্ধ	111	FCM9939473	ফটো উপলব্ধ
নাম : জিলেখা পিতাৰ নাম: তাহিছ আলী ঘৰ নং : 210 বয়স : 20 লিঙ্গ : মহিলা			নাম : জিয়াউৰ রহমান পিতাৰ নাম: তাহিছ আলী ঘৰ নং : 210 বয়স : 19 লিঙ্গ : পুৰুষ			নাম : বহিমা বেওবা স্বামীৰ নাম: গমজুদ্দিন ঘৰ নং : 211 বয়স : 65 লিঙ্গ : মহিলা		
112	FCM9939484	ফটো উপলব্ধ	113	FCM9939495	ফটো উপলব্ধ	114	FCM9939508	ফটো উপলব্ধ
নাম : বাছেৰ আলী পিতাৰ নাম: গমজুদ্দিন ঘৰ নং : 211 বয়স : 50 লিঙ্গ : পুৰুষ			নাম : সহৰতান বেগম স্বামীৰ নাম: বাছেৰ আলী ঘৰ নং : 211 বয়স : 40 লিঙ্গ : মহিলা			নাম : শুকৰ আলি পিতাৰ নাম: গোমাজুদ্দিন ঘৰ নং : 211 বয়স : 38 লিঙ্গ : পুৰুষ		
115	FCM9939519	ফটো উপলব্ধ	116	FCM9939531	ফটো উপলব্ধ	117	FCM9939520	ফটো উপলব্ধ
নাম : ছবিদুৰ রহমান পিতাৰ নাম: চলিমুদ্দিন ঘৰ নং : 212 বয়স : 56 লিঙ্গ : পুৰুষ			নাম : হবিবুৰ রহমান পিতাৰ নাম: চলিমুদ্দিন ঘৰ নং : 212 বয়স : 52 লিঙ্গ : পুৰুষ			নাম : মাকনী খাতুন স্বামীৰ নাম: ছবিদুৰ রহমান ঘৰ নং : 212 বয়স : 50 লিঙ্গ : মহিলা		
118	FCM9939553	ফটো উপলব্ধ	119	FCM9939564	ফটো উপলব্ধ	120	FCM9941780	ফটো উপলব্ধ
নাম : বফিক আলী পিতাৰ নাম: চলিমুদ্দিন ঘৰ নং : 212 বয়স : 46 লিঙ্গ : পুৰুষ			নাম : আজিৰন নেচা স্বামীৰ নাম: বফিক আলি ঘৰ নং : 212 বয়স : 40 লিঙ্গ : মহিলা			নাম : আব্দুল ছালাম পিতাৰ নাম: কামো শেখ ঘৰ নং : 212 বয়স : 32 লিঙ্গ : পুৰুষ		



121	FCM0475947	ফটো উপলব্ধ	122	ECF0169243	ফটো উপলব্ধ	123	ECF0169300	ফটো উপলব্ধ
নাম : মহিদুল ইছলাম পিতাৰ নাম: ছবিদুৰ বহমান ঘৰ নং : 212 বয়স : 26 লিঙ্গ : পুৰুষ			নাম : আবিদা খাতুন স্বামীৰ নাম: মহিদুল ইছলাম ঘৰ নং : 212 বয়স : 24 লিঙ্গ : মহিলা			নাম : ইনামুল হক পিতাৰ নাম: চবিদুৰ বহমান ঘৰ নং : 212 বয়স : 23 লিঙ্গ : পুৰুষ		
124	ECF0138131	ফটো উপলব্ধ	125	FCM9939600	ফটো উপলব্ধ	126	FCM9939622	ফটো উপলব্ধ
নাম : চিমি চুলতানা পিতাৰ নাম: ৰফিক আলী ঘৰ নং : 212 বয়স : 22 লিঙ্গ : মহিলা			নাম : আব্দুল আউৰাল পিতাৰ নাম: কলিমুদ্দিন আহমেদ ঘৰ নং : 213 বয়স : 56 লিঙ্গ : পুৰুষ			নাম : ৰাবিয়া বেগম স্বামীৰ নাম: আব্দুল আউৰাল ঘৰ নং : 213 বয়স : 42 লিঙ্গ : মহিলা		
127	FCM1523034	ফটো উপলব্ধ	128	ECF0223966	ফটো উপলব্ধ	129	FCM9939633	ফটো উপলব্ধ
নাম : অনৱাৰা বেগম স্বামীৰ নাম: আব্দুল ওৱাহিদ ঘৰ নং : 213 বয়স : 26 লিঙ্গ : মহিলা			নাম : সাহা আলম পিতাৰ নাম: বাছেদ আলী ঘৰ নং : 213 বয়স : 22 লিঙ্গ : পুৰুষ			নাম : বাচেদ আলি পিতাৰ নাম: সুৰজ জামাল ঘৰ নং : 213 ক বয়স : 60 লিঙ্গ : পুৰুষ		
130	FCM9939644	ফটো উপলব্ধ	131	FCM0478990	ফটো উপলব্ধ	132	OIF0160960	ফটো উপলব্ধ
নাম : কবিলা বেগম স্বামীৰ নাম: বাচেদ আলি ঘৰ নং : 213 ক বয়স : 48 লিঙ্গ : মহিলা			নাম : হৈদুৰ বহমান পিতাৰ নাম: বাচেদ আলী ঘৰ নং : 213 ক বয়স : 26 লিঙ্গ : পুৰুষ			নাম : জেৰিফা চুলতানা পিতাৰ নাম: বাছেদ আলী ঘৰ নং : 213 ক বয়স : 19 লিঙ্গ : মহিলা		
133	FCM9939666	ফটো উপলব্ধ	134	FCM9939677	ফটো উপলব্ধ	135	FCM9939735	ফটো উপলব্ধ
নাম : চন্দ্ৰভান নেচা স্বামীৰ নাম: আব্দুৰ বহমান ঘৰ নং : 214 বয়স : 76 লিঙ্গ : মহিলা			নাম : ছোলেমান আলী পিতাৰ নাম: আব্দুৰ বহমান ঘৰ নং : 214 বয়স : 57 লিঙ্গ : পুৰুষ			নাম : সহিদুল ইছলাম পিতাৰ নাম: আব্দুৰ বহমান ঘৰ নং : 214 বয়স : 52 লিঙ্গ : পুৰুষ		
136	FCM9939702	ফটো উপলব্ধ	137	FCM9939713	ফটো উপলব্ধ	138	FCM9939688	ফটো উপলব্ধ
নাম : ছামছুদ্দিন আলী আহমেদ পিতাৰ নাম: আব্দুৰ বহমান ঘৰ নং : 214 বয়স : 49 লিঙ্গ : পুৰুষ			নাম : নেকিবুৰ জামান পিতাৰ নাম: আব্দুৰ বহমান ঘৰ নং : 214 বয়স : 48 লিঙ্গ : পুৰুষ			নাম : মাচুমা বেগম স্বামীৰ নাম: ছোলেমান আলী ঘৰ নং : 214 বয়স : 48 লিঙ্গ : মহিলা		
139	FCM9939757	ফটো উপলব্ধ	140	FCM1874205	ফটো উপলব্ধ	141	FCM2315414	ফটো উপলব্ধ
নাম : ৰোকছানা বেগম স্বামীৰ নাম: ছহিদুল ইছলাম ঘৰ নং : 214 বয়স : 34 লিঙ্গ : মহিলা			নাম : মমতাজ বেগম স্বামীৰ নাম: নেকিবুৰ জামান ঘৰ নং : 214 বয়স : 30 লিঙ্গ : মহিলা			নাম : মাছ উদ আলম পিতাৰ নাম: ছোলেমান আলী ঘৰ নং : 214 বয়স : 22 লিঙ্গ : পুৰুষ		
142	FCM9939791	ফটো উপলব্ধ	143	FCM9939804	ফটো উপলব্ধ	144	FCM9939815	ফটো উপলব্ধ
নাম : ছাবিয়া খাতুন স্বামীৰ নাম: ইব্ৰাহীম আলী ঘৰ নং : 215 বয়স : 65 লিঙ্গ : মহিলা			নাম : সাহেব আলী পিতাৰ নাম: ইব্ৰাহীম আলী- ঘৰ নং : 215 বয়স : 48 লিঙ্গ : পুৰুষ			নাম : চুলতান মামুদ পিতাৰ নাম: ইব্ৰাহীম আলী- ঘৰ নং : 215 বয়স : 45 লিঙ্গ : পুৰুষ		
145	FCM9939779	ফটো উপলব্ধ	146	FCM9939768	ফটো উপলব্ধ	147	FCM9941666	ফটো উপলব্ধ
নাম : ইস্ৰাফিল হক পিতাৰ নাম: ইব্ৰাহীম আলী ঘৰ নং : 215 বয়স : 42 লিঙ্গ : পুৰুষ			নাম : বেনাজী খাতুন স্বামীৰ নাম: সাহেব আলী ঘৰ নং : 215 বয়স : 35 লিঙ্গ : মহিলা			নাম : ফাতেমা বেগম স্বামীৰ নাম: চুলতান মামুদ ঘৰ নং : 215 বয়স : 32 লিঙ্গ : মহিলা		
148	FCM9939837	ফটো উপলব্ধ	149	FCM9939848	ফটো উপলব্ধ	150	FCM9939859	ফটো উপলব্ধ
নাম : জহৰা খাতুন স্বামীৰ নাম: শৰিফুদ্দিন ঘৰ নং : 216 বয়স : 60 লিঙ্গ : মহিলা			নাম : জহৰ আলী পিতাৰ নাম: শৰিফুদ্দিন ঘৰ নং : 216 বয়স : 50 লিঙ্গ : পুৰুষ			নাম : নুৰেছা খাতুন স্বামীৰ নাম: জহৰ আলী ঘৰ নং : 216 বয়স : 44 লিঙ্গ : মহিলা		



151 নাম : ইচলাম পিতাৰ নাম : শৰিফু দ্বিন ঘৰ নং : 216 বয়স : 41 লিঙ্গ : পুৰুষ	FCM9939860 ফটো উপলব্ধ	152 নাম : কমলা খাতুন স্বামীৰ নাম : ইচলাম ঘৰ নং : 216 বয়স : 38 লিঙ্গ : মহিলা	FCM9939871 ফটো উপলব্ধ	153 নাম : চহুৰা খাতুন পিতাৰ নাম : শৰিফুদ্বিন ঘৰ নং : 216 বয়স : 38 লিঙ্গ : মহিলা	FCM9939882 ফটো উপলব্ধ
154 নাম : নজৰুল ইছলাম পিতাৰ নাম : জহৰ আলী ঘৰ নং : 216 বয়স : 23 লিঙ্গ : পুৰুষ	FCM1391630 ফটো উপলব্ধ	155 নাম : কাৰেজুদ্বিন পিতাৰ নাম : ছাবেদ আলী ঘৰ নং : 217 বয়স : 62 লিঙ্গ : পুৰুষ	FCM9939893 ফটো উপলব্ধ	156 নাম : ফাতেমা খাতুন স্বামীৰ নাম : কাৰেজুদ্বিন ঘৰ নং : 217 বয়স : 52 লিঙ্গ : মহিলা	FCM9939906 ফটো উপলব্ধ
157 নাম : ওচমান আলি পিতাৰ নাম : কাৰেজুদ্বিন ঘৰ নং : 217 বয়স : 39 লিঙ্গ : পুৰুষ	FCM9939917 ফটো উপলব্ধ	158 নাম : মালপউদ্বিন পিতাৰ নাম : কাৰেজুদ্বিন ঘৰ নং : 217 বয়স : 37 লিঙ্গ : পুৰুষ	FCM9939939 ফটো উপলব্ধ	159 নাম : ছুফীয়া খাতুন স্বামীৰ নাম : ওচমান আলি ঘৰ নং : 217 বয়স : 34 লিঙ্গ : মহিলা	FCM9939928 ফটো উপলব্ধ
160 নাম : বছিদা খাতুন স্বামীৰ নাম : মালপ উদ্বিন ঘৰ নং : 217 বয়স : 33 লিঙ্গ : মহিলা	FCM9939940 ফটো উপলব্ধ	161 নাম : ছোবান আলী পিতাৰ নাম : কাৰেজুদ্বিন আলী ঘৰ নং : 217 বয়স : 29 লিঙ্গ : মহিলা	FCM9941735 ফটো উপলব্ধ	162 নাম : সাহাতন নেছা স্বামীৰ নাম : ছোবান আলী ঘৰ নং : 217 বয়স : 29 লিঙ্গ : মহিলা	FCM0056317 ফটো উপলব্ধ
163 নাম : নূৰ জামাল হক পিতাৰ নাম : কাৰেজুদ্বিন ঘৰ নং : 217 বয়স : 19 লিঙ্গ : পুৰুষ	ECF0267070 ফটো উপলব্ধ	164 নাম : শহিৰুদ্বিন পিতাৰ নাম : ছাবেদ আলী ঘৰ নং : 218 বয়স : 66 লিঙ্গ : পুৰুষ	FCM9939962 ফটো উপলব্ধ	165 নাম : হাউসী খাতুন স্বামীৰ নাম : শহিৰুদ্বিন ঘৰ নং : 218 বয়স : 56 লিঙ্গ : মহিলা	FCM9939973 ফটো উপলব্ধ
166 নাম : হাসমত আলি পিতাৰ নাম : শহিৰুদ্বিন ঘৰ নং : 218 বয়স : 41 লিঙ্গ : পুৰুষ	FCM9939984 ফটো উপলব্ধ	167 নাম : চজিবন নেচা পিতাৰ নাম : শহিৰুদ্বিন ঘৰ নং : 218 বয়স : 39 লিঙ্গ : মহিলা	FCM9939995 ফটো উপলব্ধ	168 নাম : জোতসানা বেগম স্বামীৰ নাম : হাসমত আলি ঘৰ নং : 218 বয়স : 32 লিঙ্গ : মহিলা	FCM9939951 ফটো উপলব্ধ
169 নাম : ছোৰহাব আলী পিতাৰ নাম : শহিৰুদ্বিন ঘৰ নং : 218 বয়স : 27 লিঙ্গ : পুৰুষ	FCM0271346 ফটো উপলব্ধ	170 নাম : আতিফা নাছৰিন স্বামীৰ নাম : ছোৰহাব আলী ঘৰ নং : 218 বয়স : 23 লিঙ্গ : মহিলা	FCM1490341 ফটো উপলব্ধ	171 নাম : ছাহাৰা বেওবা স্বামীৰ নাম : মফিজুল সেখ ঘৰ নং : 219 বয়স : 70 লিঙ্গ : মহিলা	FCM9940005 ফটো উপলব্ধ
172 নাম : আলিমুন বেওবা স্বামীৰ নাম : মফিজুল সেখ ঘৰ নং : 219 বয়স : 58 লিঙ্গ : মহিলা	FCM9940016 ফটো উপলব্ধ	173 নাম : ছাইৰুদ্বিন পিতাৰ নাম : মফিজুল সেখ ঘৰ নং : 219 বয়স : 50 লিঙ্গ : পুৰুষ	FCM9940027 ফটো উপলব্ধ	174 নাম : মনোবাৰা বেগম স্বামীৰ নাম : ছাইৰুদ্বিন ঘৰ নং : 219 বয়স : 46 লিঙ্গ : মহিলা	FCM9940038 ফটো উপলব্ধ
175 নাম : ছায়েৰ আলী পিতাৰ নাম : মফিজুল হক ঘৰ নং : 219 বয়স : 44 লিঙ্গ : পুৰুষ	FCM9940049 ফটো উপলব্ধ	176 নাম : ফজিলা খাতুন স্বামীৰ নাম : ছাইৰালি ঘৰ নং : 219 বয়স : 40 লিঙ্গ : মহিলা	FCM9940050 ফটো উপলব্ধ	177 নাম : মজিবৰে বহমান পিতাৰ নাম : মফিজুল সেখ ঘৰ নং : 219 বয়স : 39 লিঙ্গ : পুৰুষ	FCM9940061 ফটো উপলব্ধ
178 নাম : চাহিদা বেগম পিতাৰ নাম : ছাইৰুদ্বিন ঘৰ নং : 219 বয়স : 32 লিঙ্গ : মহিলা	FCM0631465 ফটো উপলব্ধ	179 নাম : জহুৰা খাতুন স্বামীৰ নাম : মজিবৰে বহমান ঘৰ নং : 219 বয়স : 30 লিঙ্গ : মহিলা	FCM0066795 ফটো উপলব্ধ	180 নাম : জলভান নেচা স্বামীৰ নাম : আব্দুল জলিল ঘৰ নং : 220 বয়স : 80 লিঙ্গ : মহিলা	FCM9940083 ফটো উপলব্ধ



181 নাম : জৈগুন নেচা স্বামীৰ নাম: আব্দুল জলিল ঘৰ নং : 220 বয়স : 75 লিঙ্গ : মহিলা	FCM9940094 ফটো উপলব্ধ	182 নাম : জহিৰ আলি পিতাৰ নাম: আব্দুল জলিল ঘৰ নং : 220 বয়স : 40 লিঙ্গ : পুৰুষ	FCM9940129 ফটো উপলব্ধ	183 নাম : কাৰিমা খাতুন স্বামীৰ নাম: জৰিপি আলি ঘৰ নং : 220 বয়স : 39 লিঙ্গ : মহিলা	FCM9940118 ফটো উপলব্ধ
184 নাম : হাকিম আলি পিতাৰ নাম: আব্দুল জলিল ঘৰ নং : 220 বয়স : 38 লিঙ্গ : পুৰুষ	FCM9940130 ফটো উপলব্ধ	185 নাম : মহিৰন নেছা স্বামীৰ নাম: জহিৰ আলি ঘৰ নং : 220 বয়স : 34 লিঙ্গ : মহিলা	FCM9940152 ফটো উপলব্ধ	186 নাম : মাহুদা বেগম স্বামীৰ নাম: হাকিম আলি ঘৰ নং : 220 বয়স : 33 লিঙ্গ : মহিলা	FCM9940141 ফটো উপলব্ধ
187 নাম : আব্দুল কৰিম সৰকাৰ পিতাৰ নাম: কাশেম আলী সৰকাৰ ঘৰ নং : 221 বয়স : 62 লিঙ্গ : পুৰুষ	FCM9940163 ফটো উপলব্ধ	188 নাম : মনোবাৰা বেগম স্বামীৰ নাম: আব্দুল কৰিম ঘৰ নং : 221 বয়স : 55 লিঙ্গ : মহিলা	FCM9940174 ফটো উপলব্ধ	189 নাম : জুলফিক্কাৰ আলী পিতাৰ নাম: কাশেম আলী ঘৰ নং : 221 বয়স : 52 লিঙ্গ : পুৰুষ	FCM9940185 ফটো উপলব্ধ
190 নাম : মৰিয়ম বেগম স্বামীৰ নাম: জুলফিক্কাৰ আলী ঘৰ নং : 221 বয়স : 44 লিঙ্গ : মহিলা	FCM9940196 ফটো উপলব্ধ	191 নাম : আজমিন চুলতানা পিতাৰ নাম: আব্দুল কৰিম সৰকাৰ ঘৰ নং : 221 বয়স : 29 লিঙ্গ : মহিলা	FCM0077677 ফটো উপলব্ধ	192 নাম : মঞ্জৰ আলম পিতাৰ নাম: আব্দুল কৰিম ঘৰ নং : 221 বয়স : 24 লিঙ্গ : পুৰুষ	FCM0640722 ফটো উপলব্ধ
193 নাম : ছাবিনা ইয়াছমিন পিতাৰ নাম: জুলফিক্কাৰ আলী ঘৰ নং : 221 বয়স : 24 লিঙ্গ : মহিলা	FCM0684670 ফটো উপলব্ধ	194 নাম : জেলেখা ইয়াছমিন পিতাৰ নাম: জুলফিক্কাৰ আলী ঘৰ নং : 221 বয়স : 20 লিঙ্গ : মহিলা	ECF0001735 ফটো উপলব্ধ	195 নাম : জাহাৰ আলি পিতাৰ নাম: দিলো সেখ ঘৰ নং : 222 বয়স : 72 লিঙ্গ : পুৰুষ	FCM9940209 ফটো উপলব্ধ
196 নাম : জৰিনা বেগম স্বামীৰ নাম: জাহাৰ আলী ঘৰ নং : 222 বয়স : 62 লিঙ্গ : মহিলা	FCM9940210 ফটো উপলব্ধ	197 নাম : আমিৰ হামাজ পিতাৰ নাম: জাহাৰ আলী ঘৰ নং : 222 বয়স : 26 লিঙ্গ : পুৰুষ	FCM0328690 ফটো উপলব্ধ	198 নাম : জেছমিনা খাতুন স্বামীৰ নাম: আমিৰ হামজা ঘৰ নং : 222 বয়স : 21 লিঙ্গ : মহিলা	FCM2325884 ফটো উপলব্ধ
199 নাম : ফজৰুন বেওবা স্বামীৰ নাম: আৰফান ঘৰ নং : 223 বয়স : 78 লিঙ্গ : মহিলা	FCM9940265 ফটো উপলব্ধ	200 নাম : মালাধাৰা খাতুন স্বামীৰ নাম: কামালী সেখ ঘৰ নং : 224 বয়স : 52 লিঙ্গ : মহিলা	FCM9940287 ফটো উপলব্ধ	201 নাম : জামাল সেখ পিতাৰ নাম: হজৰ আলী ঘৰ নং : 225 বয়স : 58 লিঙ্গ : পুৰুষ	FCM9940298 ফটো উপলব্ধ
202 নাম : বমিচা বেগম স্বামীৰ নাম: জামাল সেখ ঘৰ নং : 225 বয়স : 53 লিঙ্গ : মহিলা	FCM9940301 ফটো উপলব্ধ	203 নাম : উমেছ আলী পিতাৰ নাম: জামাল সেখ ঘৰ নং : 225 বয়স : 27 লিঙ্গ : পুৰুষ	FCM0095406 ফটো উপলব্ধ	204 নাম : কমলা খাতুন স্বামীৰ নাম: উমেছ আলী ঘৰ নং : 225 বয়স : 26 লিঙ্গ : মহিলা	FCM0645036 ফটো উপলব্ধ
205 নাম : আব্দুল হেলাল পিতাৰ নাম: জামাল সেখ ঘৰ নং : 225 বয়স : 25 লিঙ্গ : পুৰুষ	FCM0603944 ফটো উপলব্ধ	206 নাম : তমজিদা বেগম স্বামীৰ নাম: আব্দুল হেলাল ঘৰ নং : 225 বয়স : 24 লিঙ্গ : মহিলা	ECF0023820 ফটো উপলব্ধ	207 নাম : বানেচা খাতুন স্বামীৰ নাম: নূৰইছলাম ঘৰ নং : 226 বয়স : 58 লিঙ্গ : মহিলা	FCM9940323 ফটো উপলব্ধ
208 নাম : বানাজুদ্দিন আহমেদ পিতাৰ নাম: নূৰ ইছলাম ঘৰ নং : 226 বয়স : 38 লিঙ্গ : পুৰুষ	FCM9941622 ফটো উপলব্ধ	209 নাম : বাহাজুদ্দিন আহমেদ পিতাৰ নাম: নূৰ ইছলাম ঘৰ নং : 226 বয়স : 30 লিঙ্গ : পুৰুষ	FCM0098459 ফটো উপলব্ধ	210 নাম : ফলেছা বেগম স্বামীৰ নাম: বানাজুদ্দিন আহমেদ ঘৰ নং : 226 বয়স : 29 লিঙ্গ : মহিলা	FCM9941611 ফটো উপলব্ধ



211	ECF0108449	ফটো উপলব্ধ	নাম : ছুলতানা বেগম স্বামীৰ নাম: বাহাজুদ্দিন ঘৰ নং : 226 বয়স : 21 লিঙ্গ : মহিলা	212	FCM9940345	ফটো উপলব্ধ	নাম : মালাধাৰা খাতন স্বামীৰ নাম: নূৰ মহম্মদ আলী ঘৰ নং : 227 বয়স : 64 লিঙ্গ : মহিলা	213	FCM9940367	ফটো উপলব্ধ	নাম : মইনুল হক পিতাৰ নাম: নূৰ মহম্মদ আলী ঘৰ নং : 227 বয়স : 43 লিঙ্গ : পুৰুষ
214	FCM9940389	ফটো উপলব্ধ	নাম : জয়নাল পিতাৰ নাম: নূৰমহম্মদ আলী ঘৰ নং : 227 বয়স : 41 লিঙ্গ : পুৰুষ	215	FCM9940390	ফটো উপলব্ধ	নাম : নূৰজাহান বেগম স্বামীৰ নাম: জয়নাল ঘৰ নং : 227 বয়স : 39 লিঙ্গ : মহিলা	216	FCM9940378	ফটো উপলব্ধ	নাম : কদতান স্বামীৰ নাম: মইনুল হক ঘৰ নং : 227 বয়স : 39 লিঙ্গ : মহিলা
217	FCM0298489	ফটো উপলব্ধ	নাম : জমিলা খাতন স্বামীৰ নাম: জয়নাল ঘৰ নং : 227 বয়স : 34 লিঙ্গ : মহিলা	218	FCM9941779	ফটো উপলব্ধ	নাম : ছালাম আলী পিতাৰ নাম: নূৰমহম্মদ আলী ঘৰ নং : 227 বয়স : 31 লিঙ্গ : পুৰুষ	219	FCM0223677	ফটো উপলব্ধ	নাম : হাছিনা খাতন স্বামীৰ নাম: ছালাম আলী ঘৰ নং : 227 বয়স : 30 লিঙ্গ : মহিলা
220	FCM0298877	ফটো উপলব্ধ	নাম : আদুল্লা সেখ পিতাৰ নাম: নূৰমহম্মদ আলী ঘৰ নং : 227 বয়স : 27 লিঙ্গ : পুৰুষ	221	FCM1223536	ফটো উপলব্ধ	নাম : জামেনা খাতন স্বামীৰ নাম: আদুল্লা সেখ ঘৰ নং : 227 বয়স : 27 লিঙ্গ : মহিলা	222	FCM2309987	ফটো উপলব্ধ	নাম : ছামিৰুল হক পিতাৰ নাম: নূৰ মহম্মদ আলী ঘৰ নং : 227 বয়স : 26 লিঙ্গ : পুৰুষ
223	FCM1642529	ফটো উপলব্ধ	নাম : ছামিৰন নেছা স্বামীৰ নাম: ছামিৰুল হক ঘৰ নং : 227 বয়স : 25 লিঙ্গ : মহিলা	224	FCM9940414	ফটো উপলব্ধ	নাম : ছাহাৰা খাতন স্বামীৰ নাম: আলী আহমেদ ঘৰ নং : 228 বয়স : 62 লিঙ্গ : মহিলা	225	FCM9940458	ফটো উপলব্ধ	নাম : শ্বাহাৰ আলি পিতাৰ নাম: আলী আহমেদ ঘৰ নং : 228 বয়স : 40 লিঙ্গ : পুৰুষ
226	FCM9940469	ফটো উপলব্ধ	নাম : চামাদ আলী পিতাৰ নাম: আলী আহমেদ ঘৰ নং : 228 বয়স : 38 লিঙ্গ : পুৰুষ	227	FCM9940425	ফটো উপলব্ধ	নাম : চাইদুল হক পিতাৰ নাম: আলী আহমেদ ঘৰ নং : 228 বয়স : 38 লিঙ্গ : পুৰুষ	228	FCM9940436	ফটো উপলব্ধ	নাম : ফজিৰন নেছা স্বামীৰ নাম: চাইদুল হক ঘৰ নং : 228 বয়স : 35 লিঙ্গ : মহিলা
229	FCM2265874	ফটো উপলব্ধ	নাম : জিয়াৰুল হক পিতাৰ নাম: আলী আহমেদ ঘৰ নং : 228 বয়স : 29 লিঙ্গ : পুৰুষ	230	FCM0478222	ফটো উপলব্ধ	নাম : ছাহিদা বেগম স্বামীৰ নাম: শ্বাহাৰ আলি ঘৰ নং : 228 বয়স : 26 লিঙ্গ : মহিলা	231	ECF0264150	ফটো উপলব্ধ	নাম : নাজিমা খাতন স্বামীৰ নাম: জিয়াৰুল হক ঘৰ নং : 228 বয়স : 21 লিঙ্গ : মহিলা
232	FCM9940481	ফটো উপলব্ধ	নাম : ছিৰতান বেওবা স্বামীৰ নাম: নুৰুল সেখ ঘৰ নং : 229 বয়স : 68 লিঙ্গ : মহিলা	233	FCM9940492	ফটো উপলব্ধ	নাম : ছিদ্দিক আলী পিতাৰ নাম: নুৰুল সেখ ঘৰ নং : 229 বয়স : 52 লিঙ্গ : পুৰুষ	234	FCM9940505	ফটো উপলব্ধ	নাম : কদতান নেছা স্বামীৰ নাম: ছিদ্দিক আলী ঘৰ নং : 229 বয়স : 46 লিঙ্গ : মহিলা
235	FCM9940470	ফটো উপলব্ধ	নাম : আব্দুল হাকিম মাতৃৰ নাম: ছিৰতান বেওবা ঘৰ নং : 229 বয়স : 33 লিঙ্গ : পুৰুষ	236	FCM9941746	ফটো উপলব্ধ	নাম : আসাদা বেগম স্বামীৰ নাম: আব্দুল হাকিম ঘৰ নং : 229 বয়স : 30 লিঙ্গ : মহিলা	237	FCM0664508	ফটো উপলব্ধ	নাম : আব্দুল কুদ্দিস পিতাৰ নাম: ছিদ্দিক আলী ঘৰ নং : 229 বয়স : 25 লিঙ্গ : পুৰুষ
238	FCM9940516	ফটো উপলব্ধ	নাম : ফেলানী বেওবা স্বামীৰ নাম: কেৰামত আলী ঘৰ নং : 230 বয়স : 66 লিঙ্গ : মহিলা	239	FCM9940527	ফটো উপলব্ধ	নাম : হাসমত আলি পিতাৰ নাম: কেৰামত আলী ঘৰ নং : 230 বয়স : 50 লিঙ্গ : পুৰুষ	240	FCM9940549	ফটো উপলব্ধ	নাম : কছমুদ্দিন পিতাৰ নাম: ইমাজুদ্দিন ঘৰ নং : 231 বয়স : 58 লিঙ্গ : পুৰুষ



241 নাম : ইছব আলী পিতাৰ নাম: কছমুদ্দিন ঘৰ নং : 231 বয়স : 31 লিঙ্গ : পুৰুষ	FCM9941768 ফটো উপলব্ধ	242 নাম : ফৰিদা বেগম স্বামীৰ নাম: ইছব আলী ঘৰ নং : 231 বয়স : 29 লিঙ্গ : মহিলা	FCM0308726 ফটো উপলব্ধ	243 নাম : কদম আলী পিতাৰ নাম: কসুমুদ্দিন ঘৰ নং : 231 বয়স : 27 লিঙ্গ : পুৰুষ	ECF0130062 ফটো উপলব্ধ
244 নাম : ছাহিদা বেগম স্বামীৰ নাম: কদম আলী ঘৰ নং : 231 বয়স : 22 লিঙ্গ : মহিলা	ECF0130070 ফটো উপলব্ধ	245 নাম : সাহেব আলি পিতাৰ নাম: নাদু সেখ ঘৰ নং : 232 বয়স : 68 লিঙ্গ : পুৰুষ	FCM9940561 ফটো উপলব্ধ	246 নাম : ৰহিত ন নেছা স্বামীৰ নাম: সাহেব আলি ঘৰ নং : 232 বয়স : 47 লিঙ্গ : মহিলা	FCM9940572 ফটো উপলব্ধ
247 নাম : আবুল হুছেইন পিতাৰ নাম: সাহেব আলি ঘৰ নং : 232 বয়স : 40 লিঙ্গ : পুৰুষ	FCM9941713 ফটো উপলব্ধ	248 নাম : আবু ছায়েদ পিতাৰ নাম: সাহেব আলি ঘৰ নং : 232 বয়স : 33 লিঙ্গ : পুৰুষ	FCM2220839 ফটো উপলব্ধ	249 নাম : মাইছিনা বেগম পিতাৰ নাম: ওমৰ আলী ঘৰ নং : 232 বয়স : 31 লিঙ্গ : মহিলা	FCM9941724 ফটো উপলব্ধ
250 নাম : ওহাব আলী পিতাৰ নাম: সাহেব আলী ঘৰ নং : 232 বয়স : 23 লিঙ্গ : পুৰুষ	FCM2305654 ফটো উপলব্ধ	251 নাম : লালচান মিঞা পিতাৰ নাম: জুমৰুদ্দিন ঘৰ নং : 233 বয়স : 76 লিঙ্গ : পুৰুষ	FCM9940583 ফটো উপলব্ধ	252 নাম : ভুট্টু সেখ পিতাৰ নাম: লালচান মিঞা ঘৰ নং : 233 বয়স : 55 লিঙ্গ : পুৰুষ	FCM9940607 ফটো উপলব্ধ
253 নাম : ইচলামুদ্দিন পিতাৰ নাম: লালচান মিঞা ঘৰ নং : 233 বয়স : 42 লিঙ্গ : পুৰুষ	FCM9940629 ফটো উপলব্ধ	254 নাম : জৰিপ আলি পিতাৰ নাম: লালচান মিঞা ঘৰ নং : 233 বয়স : 40 লিঙ্গ : পুৰুষ	FCM9940641 ফটো উপলব্ধ	255 নাম : সোনাভান নেচা স্বামীৰ নাম: ইচলামুদ্দিন ঘৰ নং : 233 বয়স : 39 লিঙ্গ : মহিলা	FCM9940630 ফটো উপলব্ধ
256 নাম : ভাৰতী বেগম স্বামীৰ নাম: জৰিপ আলি ঘৰ নং : 233 বয়স : 38 লিঙ্গ : মহিলা	FCM9940652 ফটো উপলব্ধ	257 নাম : সৰজা বেগম স্বামীৰ নাম: ভুট্টু সেখ ঘৰ নং : 233 বয়স : 33 লিঙ্গ : মহিলা	FCM2306710 ফটো উপলব্ধ	258 নাম : উছমত আলী পিতাৰ নাম: সোনাউল্লা সেখ ঘৰ নং : 233 বয়স : 19 লিঙ্গ : পুৰুষ	ECF0283184 ফটো উপলব্ধ
259 নাম : সোনাভান নেচা স্বামীৰ নাম: সমত আলি ঘৰ নং : 233 ক বয়স : 62 লিঙ্গ : মহিলা	FCM9940674 ফটো উপলব্ধ	260 নাম : সোনাউল্লা সেখ পিতাৰ নাম: সমত আলি ঘৰ নং : 233 ক বয়স : 41 লিঙ্গ : পুৰুষ	FCM9940685 ফটো উপলব্ধ	261 নাম : হাচেনা খাতুন স্বামীৰ নাম: সোনাউল্লা সেখ ঘৰ নং : 233 ক বয়স : 38 লিঙ্গ : মহিলা	FCM9940696 ফটো উপলব্ধ
262 নাম : সজৰ আলি পিতাৰ নাম: সমশেৰ ঘৰ নং : 234 বয়স : 70 লিঙ্গ : পুৰুষ	FCM9940709 ফটো উপলব্ধ	263 নাম : বাচ্ছানী বেগম স্বামীৰ নাম: সজৰ আলী ঘৰ নং : 234 বয়স : 63 লিঙ্গ : মহিলা	FCM9940710 ফটো উপলব্ধ	264 নাম : বাচৰ আলী পিতাৰ নাম: সজৰ আলী ঘৰ নং : 234 বয়স : 44 লিঙ্গ : পুৰুষ	FCM9940721 ফটো উপলব্ধ
265 নাম : কাঞ্চন নেচা স্বামীৰ নাম: বাচৰ আলি ঘৰ নং : 234 বয়স : 39 লিঙ্গ : মহিলা	FCM9940732 ফটো উপলব্ধ	266 নাম : বানচৰ আলী পিতাৰ নাম: সজৰ আলী ঘৰ নং : 234 বয়স : 39 লিঙ্গ : পুৰুষ	FCM9940743 ফটো উপলব্ধ	267 নাম : মাজেদা খাতুন স্বামীৰ নাম: বানচৰ আলী ঘৰ নং : 234 বয়স : 31 লিঙ্গ : মহিলা	FCM9941644 ফটো উপলব্ধ
268 নাম : জিন্নাত আলী পিতাৰ নাম: বাচৰ আলী ঘৰ নং : 234 বয়স : 22 লিঙ্গ : পুৰুষ	ECF0264820 ফটো উপলব্ধ	269 নাম : জহৰা বেওবা স্বামীৰ নাম: মাজিদ আলী ঘৰ নং : 236 বয়স : 70 লিঙ্গ : মহিলা	FCM9940754 ফটো উপলব্ধ	270 নাম : সফৰ আলী পিতাৰ নাম: মাজিদ আলী ঘৰ নং : 236 বয়স : 45 লিঙ্গ : পুৰুষ	FCM9940787 ফটো উপলব্ধ



271	FCM9940801	ফটো উপলব্ধ	272	FCM9940798	ফটো উপলব্ধ	273	FCM9940812	ফটো উপলব্ধ
নাম : চুলতান আলি পিতাৰ নাম: আব্দুল মজিদ ঘৰ নং : 236 বয়স : 42 লিঙ্গ : পুৰুষ			নাম : চমিৰন নেচা স্বামীৰ নাম: সফৰ আলি ঘৰ নং : 236 বয়স : 39 লিঙ্গ : মহিলা			নাম : বাবিয়া খাতুন স্বামীৰ নাম: চুলতান আলী ঘৰ নং : 236 বয়স : 39 লিঙ্গ : মহিলা		
274	FCM1346428	ফটো উপলব্ধ	275	FCM1293919	ফটো উপলব্ধ	276	FCM0612309	ফটো উপলব্ধ
নাম : আফছানা খাতুন স্বামীৰ নাম: মজিবৰ আলী ঘৰ নং : 236 বয়স : 26 লিঙ্গ : মহিলা			নাম : ছাইদুল ইছলাম পিতাৰ নাম: আক্ৰাছ আলী ঘৰ নং : 236 বয়স : 26 লিঙ্গ : পুৰুষ			নাম : মজিবৰ আলী পিতাৰ নাম: আক্ৰাছ আলী ঘৰ নং : 236 বয়স : 25 লিঙ্গ : পুৰুষ		
277	FCM1293851	ফটো উপলব্ধ	278	ECF0273797	ফটো উপলব্ধ	279	FCM9940834	ফটো উপলব্ধ
নাম : ছাজেদা বেগম স্বামীৰ নাম: ছাইদুল ইছলাম ঘৰ নং : 236 বয়স : 25 লিঙ্গ : মহিলা			নাম : ছাইদুৰ ৰহমান পিতাৰ নাম: ছফৰ আলী ঘৰ নং : 236 বয়স : 19 লিঙ্গ : পুৰুষ			নাম : মৰিচফুল নেচা স্বামীৰ নাম: আক্ৰাছ আলি ঘৰ নং : 236 বয়স : 44 লিঙ্গ : মহিলা		
280	FCM9940845	ফটো উপলব্ধ	281	FCM9940856	ফটো উপলব্ধ	282	ECF0133819	ফটো উপলব্ধ
নাম : তাহেৰ আলী পিতাৰ নাম: সমশেৰ ঘৰ নং : 237 বয়স : 56 লিঙ্গ : পুৰুষ			নাম : তছিবন নেচা স্বামীৰ নাম: তাহেৰ আলী ঘৰ নং : 237 বয়স : 50 লিঙ্গ : মহিলা			নাম : ইমৰান হুছেইন পিতাৰ নাম: তাহেৰ আলী ঘৰ নং : 237 বয়স : 22 লিঙ্গ : পুৰুষ		
283	FCM9940969	ফটো উপলব্ধ	284	FCM2265885	ফটো উপলব্ধ	285	FCM0320879	ফটো উপলব্ধ
নাম : সাহাজুদ্দিন পিতাৰ নাম: জসমত আলি ঘৰ নং : 239 বয়স : 38 লিঙ্গ : পুৰুষ			নাম : ফিৰোজ আলী পিতাৰ নাম: জসমত আলি ঘৰ নং : 239 বয়স : 30 লিঙ্গ : পুৰুষ			নাম : জামেলা খাতুন স্বামীৰ নাম: ফিৰোজ আলি ঘৰ নং : 239 বয়স : 28 লিঙ্গ : মহিলা		
286	FCM0329003	ফটো উপলব্ধ	287	FCM0320929	ফটো উপলব্ধ	288	ECF0163550	ফটো উপলব্ধ
নাম : ফিৰোজা খাতুন স্বামীৰ নাম: সাহা জুদ্দিন ঘৰ নং : 239 বয়স : 28 লিঙ্গ : মহিলা			নাম : জাহাদ আলী পিতাৰ নাম: জসমত আলী ঘৰ নং : 239 বয়স : 27 লিঙ্গ : পুৰুষ			নাম : ফিৰোজ খান পিতাৰ নাম: ইসৰাফিল ইছলাম ঘৰ নং : 239 বয়স : 20 লিঙ্গ : পুৰুষ		
289	FCM9940981	ফটো উপলব্ধ	290	FCM9940992	ফটো উপলব্ধ	291	FCM9941008	ফটো উপলব্ধ
নাম : আমিৰ আলী পিতাৰ নাম: গোলাপ ঘৰ নং : 240 বয়স : 62 লিঙ্গ : পুৰুষ			নাম : ফতেমা খাতুন স্বামীৰ নাম: আমিৰ আলী ঘৰ নং : 240 বয়স : 57 লিঙ্গ : মহিলা			নাম : আলি হুছেইন পিতাৰ নাম: গোলাপ ঘৰ নং : 240 বয়স : 56 লিঙ্গ : পুৰুষ		
292	FCM9941020	ফটো উপলব্ধ	293	FCM9941019	ফটো উপলব্ধ	294	FCM9941031	ফটো উপলব্ধ
নাম : আলিমুদ্দিন পিতাৰ নাম: গোলাপ ঘৰ নং : 240 বয়স : 50 লিঙ্গ : পুৰুষ			নাম : ছিবিবন নেচা স্বামীৰ নাম: আলি হুছেইন ঘৰ নং : 240 বয়স : 50 লিঙ্গ : মহিলা			নাম : পিয়াৰা খাতুন স্বামীৰ নাম: আলিমুদ্দিন ঘৰ নং : 240 বয়স : 48 লিঙ্গ : মহিলা		
295	FCM9941042	ফটো উপলব্ধ	296	FCM9941053	ফটো উপলব্ধ	297	FCM9941064	ফটো উপলব্ধ
নাম : অজিমুদ্দিন পিতাৰ নাম: গোলাপ ঘৰ নং : 240 বয়স : 45 লিঙ্গ : পুৰুষ			নাম : নুৰজাহান বেগম স্বামীৰ নাম: অজিমুদ্দিন ঘৰ নং : 240 বয়স : 44 লিঙ্গ : মহিলা			নাম : আজিজুল হক পিতাৰ নাম: গোলাপ ঘৰ নং : 240 বয়স : 40 লিঙ্গ : পুৰুষ		
298	FCM1162742	ফটো উপলব্ধ	299	FCM0141838	ফটো উপলব্ধ	300	FCM0225896	ফটো উপলব্ধ
নাম : ফুৰকান আলী পিতাৰ নাম: আমিৰ আলী ঘৰ নং : 240 বয়স : 30 লিঙ্গ : পুৰুষ			নাম : ছাহাৰা ভানু নেছা স্বামীৰ নাম: আজিজুল হক ঘৰ নং : 240 বয়স : 28 লিঙ্গ : মহিলা			নাম : ফাৰুক আলী পিতাৰ নাম: আলিমুদ্দিন ঘৰ নং : 240 বয়স : 27 লিঙ্গ : পুৰুষ		



301 নাম : সলীমদ দীন পিতাৰ নাম: আলী হুছেইন ঘৰ নং : 240 বয়স : 25 লিঙ্গ : পুৰুষ	FCM2327930 ফটো উপলব্ধ	302 নাম : সহিদুল ইছলাম পিতাৰ নাম: আলী হুছেইন ঘৰ নং : 240 বয়স : 24 লিঙ্গ : পুৰুষ	FCM2327922 ফটো উপলব্ধ	303 নাম : ফৰমান আলী পিতাৰ নাম: আমিৰ আলী ঘৰ নং : 240 বয়স : 23 লিঙ্গ : পুৰুষ	FCM2279321 ফটো উপলব্ধ
304 নাম : নুৰ নেছা স্বামীৰ নাম: ফাৰুক আলী ঘৰ নং : 240 বয়স : 21 লিঙ্গ : মহিলা	ECF0130435 ফটো উপলব্ধ	305 নাম : আকিমুল হুছেইন পিতাৰ নাম: আলী হুছেইন ঘৰ নং : 240 বয়স : 20 লিঙ্গ : পুৰুষ	ECF0106989 ফটো উপলব্ধ	306 নাম : নজৰুল ইছলাম পিতাৰ নাম: আজমুদ্দিন ঘৰ নং : 240 বয়স : 20 লিঙ্গ : পুৰুষ	ECF0276188 ফটো উপলব্ধ
307 নাম : ছিবাৰ আলি পিতাৰ নাম: জেনুদ্দিন ঘৰ নং : 241 বয়স : 68 লিঙ্গ : পুৰুষ	FCM9941097 ফটো উপলব্ধ	308 নাম : হাফেজ আলি পিতাৰ নাম: ছিবাৰ আলি ঘৰ নং : 241 বয়স : 42 লিঙ্গ : পুৰুষ	FCM9941111 ফটো উপলব্ধ	309 নাম : চুফিয়া খাতুন স্বামীৰ নাম: হাফেজ আলি ঘৰ নং : 241 বয়স : 38 লিঙ্গ : মহিলা	FCM9941122 ফটো উপলব্ধ
310 নাম : হাফিজুৰ ৰহমান পিতাৰ নাম: ছিবাৰ আলী ঘৰ নং : 241 বয়স : 31 লিঙ্গ : পুৰুষ	FCM0323949 ফটো উপলব্ধ	311 নাম : হাচিনা বেগম স্বামীৰ নাম: হাফিজুৰ ৰহমান ঘৰ নং : 241 বয়স : 30 লিঙ্গ : মহিলা	FCM9941633 ফটো উপলব্ধ	312 নাম : আবেদা খাতুন স্বামীৰ নাম: ছিবাৰ আলী ঘৰ নং : 241 বয়স : 29 লিঙ্গ : মহিলা	FCM0144329 ফটো উপলব্ধ
313 নাম : ইউছুফ আলী পিতাৰ নাম: হাবেজ আলী ঘৰ নং : 241 বয়স : 21 লিঙ্গ : পুৰুষ	ECF0236679 ফটো উপলব্ধ	# 314 নাম : আইদালী সেখ পিতাৰ নাম: জেনুদ্দিন ঘৰ নং : 242 বয়স : 64 লিঙ্গ : পুৰুষ	FCM9941133 ফটো উপলব্ধ	315 নাম : ৰাহেলা খাতুন স্বামীৰ নাম: আইদালী সেখ ঘৰ নং : 242 বয়স : 52 লিঙ্গ : মহিলা	FCM9941144 ফটো উপলব্ধ
316 নাম : আকবৰ আলী পিতাৰ নাম: আইদালী সেখ ঘৰ নং : 242 বয়স : 32 লিঙ্গ : পুৰুষ	FCM0225995 ফটো উপলব্ধ	# 317 নাম : মমতাজ বেগম স্বামীৰ নাম: আকবৰ আলী ঘৰ নং : 242 বয়স : 31 লিঙ্গ : মহিলা	FCM1323997 ফটো উপলব্ধ	318 নাম : ছিদ্দিক আলী পিতাৰ নাম: আইদালী সেখ ঘৰ নং : 242 বয়স : 27 লিঙ্গ : পুৰুষ	FCM0326298 ফটো উপলব্ধ
319 নাম : হাছমত আলী পিতাৰ নাম: সোনাউল্লা সেখ ঘৰ নং : 242 বয়স : 21 লিঙ্গ : পুৰুষ	ECF0224428 ফটো উপলব্ধ	# 320 নাম : মহিদুল ইছলাম পিতাৰ নাম: আইদালী সেখ ঘৰ নং : 242 বয়স : 20 লিঙ্গ : পুৰুষ	ECF0066456 ফটো উপলব্ধ	321 নাম : মমিন আলী পিতাৰ নাম: আইদালী সেখ ঘৰ নং : 242 বয়স : 20 লিঙ্গ : পুৰুষ	ECF0227710 ফটো উপলব্ধ
322 নাম : ফকিৰ আলি পিতাৰ নাম: সামউল্লা ঘৰ নং : 242 ক বয়স : 44 লিঙ্গ : পুৰুষ	FCM9941155 ফটো উপলব্ধ	323 নাম : মচিৰন নেচা স্বামীৰ নাম: ফকিৰ আলি ঘৰ নং : 242 ক বয়স : 41 লিঙ্গ : মহিলা	FCM9941166 ফটো উপলব্ধ		



324	1	OIF0171660
নাম : মঃ জাহিৰ শ্বাহ পিতাৰ নাম: আব্দুল বাৰেক ঘৰ নং : ঘৰ নং-209 বয়স : 22 লিঙ্গ : পুৰুষ		
ফটো উপলব্ধ		

325	1	OIF0180802
নাম : হিৰনময়ী ডেকা স্বামীৰ নাম: বেবা কান্ত ডেকা ঘৰ নং : 256 বয়স : 25 লিঙ্গ : মহিলা		
ফটো উপলব্ধ		

326	1	FCM9941224
নাম : জেছমিন মজুমদাৰ স্বামীৰ নাম: আব্দুল বাৰেক ঘৰ নং : ঘৰ নং-209 বয়স : 46 লিঙ্গ : মহিলা		
ফটো উপলব্ধ		



327	1	FCM9939611
নাম : আব্দুল ওৱাহিদ পিতাৰ নাম : কলিমুদ্দিন আহমেদ ঘৰ নং : 213 বয়স : 42 লিঙ্গ : পুৰুষ		ফটো উপলব্ধ

ভোটাৰৰ সাৰাংশ

A) ভোটাৰৰ সংখ্যা

	তালিকাৰ প্ৰকাৰ	তালিকাৰ চিনাক্তকৰণ	ভোটাৰৰ সংখ্যা				
			পুৰুষ	মহিলা	ওয় লিঙ্গ	মুঠ	
I	মূল তালিকা	মূল তালিকা	বিশেষ সংশোধন, 2026 চনৰ পূৰ্বৰ 2025 চনৰ মূল তালিকাৰ লগত থকা সংযোজন সমূহ একত্ৰিতকৰণ কৰা তালিকা।	167	156	0	323
II	যোগ তালিকা	পৰিপূৰক 1	বিশেষ সংক্ষিপ্ত সংশোধন, 2026	1	2	0	3
		পৰিপূৰক 2	অনবিচ্ছিন্ন সংশোধন 2026	1	0	0	1
			মুঠ	2	2	0	4
III	বিয়োজন তালিকা	পৰিপূৰক 1	বিশেষ সংক্ষিপ্ত সংশোধন, 2026	0	0	0	0
		পৰিপূৰক 2	অনবিচ্ছিন্ন সংশোধন 2026	0	0	0	0
			মুঠ	0	0	0	0
IV	লিংগ ক্ষেত্ৰত পৰিবৰ্তনৰ বাবে পাৰ্থক্য			0	0	0	0
এই সংশোধনৰ পিছত ভোটাৰ তালিকাত ভোটাৰৰ মুঠ সংখ্যা (I+II-III+IV)				169	158	0	327

B) শুধৰনীৰ সংখ্যা

তালিকাৰ প্ৰকাৰ	তালিকাৰ চিনাক্তকৰণ	শুধৰনীৰ সংখ্যা
পৰিপূৰক 1	বিশেষ সংক্ষিপ্ত সংশোধন, 2026	3
পৰিপূৰক 2	অনবিচ্ছিন্ন সংশোধন 2026	0
	মুঠ	3

নিৰ্বাচক পঞ্জীয়ন বিষয়াৰ স্বাক্ষৰ

E-মূত, S-স্থানান্তৰিত/ বাসস্থান পৰিবৰ্তন, R-প্ৰতিলিপি, M-নিখোজ, Q-অযোগ্য