



## ভোটাৰ তালিকা 2026 S03 অসম

বিধানসভা সমষ্টিৰ নম্বৰ, নাম আৰু সংৰক্ষণৰ স্থিতি : 50 - মঙলদৈ (সাধাৰণ)		খণ্ড নং : 62																			
এই বিধানসভা সমষ্টিত কোন সংসদীয় সমষ্টিৰ অন্তৰ্গত তাৰ নম্বৰ, নাম আৰু সংৰক্ষণ স্থিতি : 4 - দৰং-ওদালগুৰি (সাধাৰণ)																					
1. সংশোধনৰ বিৱৰণ																					
সংশোধনৰ বছৰ	2026	তালিকাৰ চিনাক্তকৰণ																			
ভিত্তি তাৰিখ	01-04-2026	বিশেষ সংশোধন, 2026 চনৰ পূৰ্বৰ 2025 চনৰ মূল তালিকাৰ লগত থকা সংযোজন সমূহ একত্ৰিতকৰণ কৰা তালিকা।																			
সংশোধনৰ প্ৰকাৰ	বিশেষ সংশোধন 2026																				
প্ৰকাশনৰ তাৰিখ	23-03-2026																				
2. খণ্ড আৰু ভোটগ্ৰহন কেন্দ্ৰৰ বিৱৰণ																					
খণ্ডৰ অন্তৰ্গত এলেকা সমূহৰ নম্বৰ আৰু নাম																					
1-ইছলামপুৰ (অংশ)		<table border="1" style="width: 100%; border-collapse: collapse;"> <tr> <td>মূল চহৰ/গাওঁ</td> <td>: ইছলামপুৰ</td> </tr> <tr> <td>ৱাৰ্ড নং</td> <td>:</td> </tr> <tr> <td>ডাকঘৰ</td> <td>: খাবুপেটিয়াঘাট</td> </tr> <tr> <td>পুলিচ থানা</td> <td>: খাবুপেটিয়া</td> </tr> <tr> <td>ব্লক</td> <td>: দলগাওঁ</td> </tr> <tr> <td>ৰাজহ চক্ৰ</td> <td>: দলগাওঁ</td> </tr> <tr> <td>জিলা</td> <td>: দৰং</td> </tr> <tr> <td>পিনকোড</td> <td>: 784115</td> </tr> </table>				মূল চহৰ/গাওঁ	: ইছলামপুৰ	ৱাৰ্ড নং	:	ডাকঘৰ	: খাবুপেটিয়াঘাট	পুলিচ থানা	: খাবুপেটিয়া	ব্লক	: দলগাওঁ	ৰাজহ চক্ৰ	: দলগাওঁ	জিলা	: দৰং	পিনকোড	: 784115
মূল চহৰ/গাওঁ	: ইছলামপুৰ																				
ৱাৰ্ড নং	:																				
ডাকঘৰ	: খাবুপেটিয়াঘাট																				
পুলিচ থানা	: খাবুপেটিয়া																				
ব্লক	: দলগাওঁ																				
ৰাজহ চক্ৰ	: দলগাওঁ																				
জিলা	: দৰং																				
পিনকোড	: 784115																				
3. ভোটগ্ৰহন কেন্দ্ৰৰ বিৱৰণ																					
ভোটগ্ৰহন কেন্দ্ৰৰ নম্বৰ আৰু নাম :		ভোটগ্ৰহন কেন্দ্ৰৰ প্ৰকাৰ (পুৰুষ/মহিলা/সাধাৰণ)		সাধাৰণ																	
62 - কেওটচুৰা শংকৰদেৱ প্ৰাথমিক বিদ্যালয় (বাওঁ)		খণ্ডৰ অন্তৰ্গত সহায়ক ভোটগ্ৰহন কেন্দ্ৰৰ সংখ্যা :		0																	
ভোটগ্ৰহন কেন্দ্ৰৰ ঠিকনা :																					
কেওটচুৰা শংকৰদেৱ প্ৰাথমিক বিদ্যালয়, কেওটচুৰা																					
4. ভোটাৰৰ সংখ্যা																					
আৰম্ভনি ক্ৰমিক নং	শেষ ক্ৰমিক নং	মুঠ ভোটাৰ																			
		পুৰুষ	মহিলা	ওয় লিঙ্গ	মুঠ																
1	303	111	107	0	218																

নিৰ্বাচক পঞ্জীয়ন বিষয়াৰ স্বাক্ষৰ



Nazri Naksha



Google Map View



Polling Station Building Front View



ভোটগ্ৰহন কেন্দ্ৰৰ সন্মুখৰ দৃশ্য



Cad View

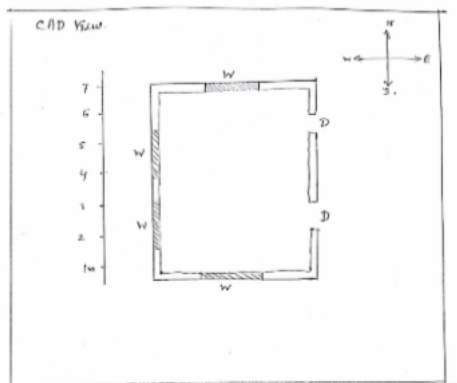

Key MAP View

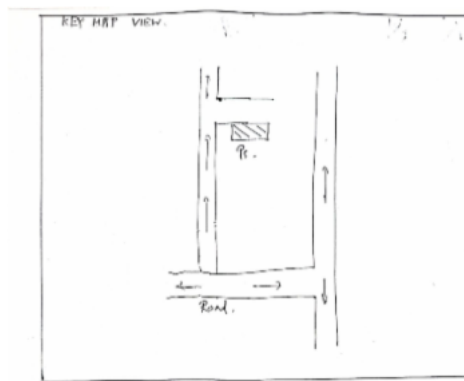

S 1 নাম : আনজুমা বেগম স্বামীৰ নাম : আলী উদ্দীন ঘৰ নং : 303 বয়স : 25 লিঙ্গ : মহিলা	FCM2299105	S 2 নাম : ছাবেদ আলী পিতাৰ নাম : নূৰ মোহাম্মদ ঘৰ নং : 303 বয়স : 24 লিঙ্গ : পুৰুষ	FCM1121565	S 3 নাম : মিনাৰা বেগম স্বামীৰ নাম : ছাবেদ আলী ঘৰ নং : 303 বয়স : 22 লিঙ্গ : মহিলা	FCM1916634
4 নাম : হৰমালা খাতুন স্বামীৰ নাম : নূৰুল খা ঘৰ নং : 304 বয়স : 60 লিঙ্গ : মহিলা	FCM1048426	5 নাম : হজৰত আলি পিতাৰ নাম : নূৰুল খা ঘৰ নং : 304 বয়স : 42 লিঙ্গ : পুৰুষ	FCM1048437	S 6 নাম : আমেনা খাতুন স্বামীৰ নাম : হজৰত আলি ঘৰ নং : 304 বয়স : 39 লিঙ্গ : মহিলা	FCM1048448
7 নাম : মিজুৰ আলী পিতাৰ নাম : নূৰুল খা ঘৰ নং : 304 বয়স : 34 লিঙ্গ : পুৰুষ	FCM0225847	8 নাম : শিজুৰ আলি পিতাৰ নাম : নূৰুল খা ঘৰ নং : 304 বয়স : 34 লিঙ্গ : পুৰুষ	FCM1048404	9 নাম : ৰূপতানু নেছা স্বামীৰ নাম : মিজুৰ আলী লতিফ ঘৰ নং : 304 বয়স : 31 লিঙ্গ : মহিলা	FCM0225839
10 নাম : আমিনা খাতুন স্বামীৰ নাম : শিজুৰ আলী ঘৰ নং : 304 বয়স : 27 লিঙ্গ : মহিলা	FCM0225888	11 নাম : নূৰ বক্ত পিতাৰ নাম : শাগিৰ খা ঘৰ নং : 305 বয়স : 65 লিঙ্গ : পুৰুষ	FCM1048459	12 নাম : কুলচন খাতুন স্বামীৰ নাম : নূৰ বক্ত ঘৰ নং : 305 বয়স : 60 লিঙ্গ : মহিলা	FCM1048460
# 13 নাম : ডাকতাৰ আলী পিতাৰ নাম : নূৰ বক্ত ঘৰ নং : 305 বয়স : 35 লিঙ্গ : পুৰুষ	FCM1048471	14 নাম : চাহালী পিতাৰ নাম : নূৰ বক্ত ঘৰ নং : 305 বয়স : 30 লিঙ্গ : পুৰুষ	FCM0335885	15 নাম : আমিনা খাতুন পিতাৰ নাম : ডাকতাৰ আলী ঘৰ নং : 305 বয়স : 27 লিঙ্গ : মহিলা	FCM0336008
16 নাম : ৰস্তম আলী পিতাৰ নাম : নূৰ বক্ত ঘৰ নং : 305 বয়স : 26 লিঙ্গ : পুৰুষ	FCM0336156	17 নাম : মাজেদা বেগম স্বামীৰ নাম : ৰস্তম আলী ঘৰ নং : 305 বয়স : 25 লিঙ্গ : মহিলা	FCM1940477	S2 18 নাম : জইমত আলী পিতাৰ নাম : নূৰ বক্ত ঘৰ নং : 305 বয়স : 24 লিঙ্গ : পুৰুষ	FCM2299097
19 নাম : জেলেখা বেগুঁৱা স্বামীৰ নাম : শাগিৰ খা ঘৰ নং : 306 বয়স : 61 লিঙ্গ : মহিলা	FCM1048482	20 নাম : আছিমা খাতুন স্বামীৰ নাম : আজিজুল হক ঘৰ নং : 307 বয়স : 56 লিঙ্গ : মহিলা	FCM1048493	S 21 নাম : সুৰজ মীঞা পিতাৰ নাম : আজিজুল হক ঘৰ নং : 307 বয়স : 47 লিঙ্গ : পুৰুষ	FCM1048506
S 22 নাম : আব্দুল চালাম পিতাৰ নাম : আজিজুল হক ঘৰ নং : 307 বয়স : 44 লিঙ্গ : পুৰুষ	FCM1048528	S 23 নাম : বেজিয়া বেগম স্বামীৰ নাম : সুৰজ মীঞা ঘৰ নং : 307 বয়স : 43 লিঙ্গ : মহিলা	FCM1048517	S 24 নাম : চাবেৰ আলি পিতাৰ নাম : আজিজুল হক ঘৰ নং : 307 বয়স : 41 লিঙ্গ : পুৰুষ	FCM1048540
S 25 নাম : তছিবন নেছা স্বামীৰ নাম : আব্দুল চালাম ঘৰ নং : 307 বয়স : 40 লিঙ্গ : মহিলা	FCM1048539	S 26 নাম : ফেলানী খাতুন স্বামীৰ নাম : ছাবেৰ আলি ঘৰ নং : 307 বয়স : 38 লিঙ্গ : মহিলা	FCM1048551	S 27 নাম : ৰখমান আলী পিতাৰ নাম : আজিজুল হক ঘৰ নং : 307 বয়স : 31 লিঙ্গ : পুৰুষ	FCM2222095
S 28 নাম : বেজিয়া খাতুন স্বামীৰ নাম : ৰখমান আলী ঘৰ নং : 307 বয়স : 26 লিঙ্গ : মহিলা	FCM1554666	S 29 নাম : ছিদ্দিক আলী পিতাৰ নাম : সুৰজ মিয়া ঘৰ নং : 307 বয়স : 23 লিঙ্গ : পুৰুষ	ECF0054031	30 নাম : ৰফিকুল ইছলাম পিতাৰ নাম : ছাবেৰ আলী ঘৰ নং : 307 বয়স : 21 লিঙ্গ : পুৰুষ	ECF0108522

31 নাম : ফজল হক পিতাৰ নাম: গুফাৰ খা ঘৰ নং : 308 বয়স : 75 লিঙ্গ : পুৰুষ	FCM1048562 ফটো উপলব্ধ	32 নাম : নূৰুল খা পিতাৰ নাম: শাগিৰ খা ঘৰ নং : 308 বয়স : 71 লিঙ্গ : পুৰুষ	FCM1048415 ফটো উপলব্ধ	S2 33 নাম : হুছনাৰা বেগম স্বামীৰ নাম: আলী হুছেইন ঘৰ নং : 308 বয়স : 33 লিঙ্গ : মহিলা	FCM1850536 ফটো উপলব্ধ
S 34 নাম : আলী হুছেইন পিতাৰ নাম: ফজল হক ঘৰ নং : 308 বয়স : 81 লিঙ্গ : পুৰুষ	FCM1050675 ফটো উপলব্ধ	S 35 নাম : আফলুদ্দিন পিতাৰ নাম: অফচাৰ আলি ঘৰ নং : 310 বয়স : 47 লিঙ্গ : পুৰুষ	FCM1048631 ফটো উপলব্ধ	S 36 নাম : আইমনা বেগম স্বামীৰ নাম: ওয়াৰ আলী বক্ত ঘৰ নং : 310 বয়স : 26 লিঙ্গ : মহিলা	FCM0234179 ফটো উপলব্ধ
37 নাম : ছোৰাব আলী পিতাৰ নাম: ছাবেদ আলী ঘৰ নং : 310 বয়স : 20 লিঙ্গ : পুৰুষ	ECF0001511 ফটো উপলব্ধ	S 38 নাম : নূৰ হুছেইন পিতাৰ নাম: গুফাৰ খা ঘৰ নং : 311 বয়স : 70 লিঙ্গ : পুৰুষ	FCM1048653 ফটো উপলব্ধ	S 39 নাম : জবেদা খাতুন স্বামীৰ নাম: নূৰ হুছেইন ঘৰ নং : 311 বয়স : 65 লিঙ্গ : মহিলা	FCM1048664 ফটো উপলব্ধ
S 40 নাম : খতেজা বেগম স্বামীৰ নাম: আফলুদ্দিন ঘৰ নং : 311 বয়স : 44 লিঙ্গ : মহিলা	FCM1048642 ফটো উপলব্ধ	41 নাম : নূৰ মহমদ পিতাৰ নাম: নূৰ হুছেইন ঘৰ নং : 311 বয়স : 41 লিঙ্গ : পুৰুষ	FCM1048675 ফটো উপলব্ধ	42 নাম : অহেদা বেগম স্বামীৰ নাম: নূৰ মহম্মাদ ঘৰ নং : 311 বয়স : 38 লিঙ্গ : মহিলা	FCM1048686 ফটো উপলব্ধ
S 43 নাম : ছকিনা বেগম স্বামীৰ নাম: নূৰ জামাল ঘৰ নং : 311 বয়স : 87 লিঙ্গ : মহিলা	FCM0240036 ফটো উপলব্ধ	S 44 নাম : নূৰজামল পিতাৰ নাম: নূৰ হুছেইন ঘৰ নং : 311 বয়স : 83 লিঙ্গ : পুৰুষ	FCM0469270 ফটো উপলব্ধ	45 নাম : সাহা জামাল পিতাৰ নাম: নূৰ হুছেইন ঘৰ নং : 311 বয়স : 28 লিঙ্গ : পুৰুষ	FCM0240317 ফটো উপলব্ধ
46 নাম : আচমা খাতুন স্বামীৰ নাম: সাহা জামাল ঘৰ নং : 311 বয়স : 26 লিঙ্গ : মহিলা	FCM0240606 ফটো উপলব্ধ	S 47 নাম : ছাহিদা বেগম পিতাৰ নাম: নূৰ হুছেইন ঘৰ নং : 311 বয়স : 25 লিঙ্গ : মহিলা	FCM0469817 ফটো উপলব্ধ	48 নাম : জিয়াৰুল হক পিতাৰ নাম: নূৰ ইছলাম ঘৰ নং : 312 বয়স : 30 লিঙ্গ : পুৰুষ	FCM0245837 ফটো উপলব্ধ
49 নাম : আছকৰ আলি পিতাৰ নাম: গুফাৰ খা ঘৰ নং : 313 বয়স : 82 লিঙ্গ : পুৰুষ	FCM1048711 ফটো উপলব্ধ	S 50 নাম : ইবাহিম আলি পিতাৰ নাম: আছকৰ আলি ঘৰ নং : 313 বয়স : 48 লিঙ্গ : পুৰুষ	FCM1048733 ফটো উপলব্ধ	S 51 নাম : আজীৰন খাতুন স্বামীৰ নাম: ইবাহিম আলি ঘৰ নং : 313 বয়স : 45 লিঙ্গ : মহিলা	FCM1048744 ফটো উপলব্ধ
52 নাম : হজৰত আলি পিতাৰ নাম: আছকৰ আলি ঘৰ নং : 313 বয়স : 41 লিঙ্গ : পুৰুষ	FCM1048755 ফটো উপলব্ধ	S 53 নাম : নৈৰেশি বেগম স্বামীৰ নাম: হজৰত আলি ঘৰ নং : 313 বয়স : 89 লিঙ্গ : মহিলা	FCM1048766 ফটো উপলব্ধ	S 54 নাম : বহমান আলী পিতাৰ নাম: আছকৰ আলী ঘৰ নং : 313 বয়স : 26 লিঙ্গ : পুৰুষ	FCM0250829 ফটো উপলব্ধ
55 নাম : আখতাৰা বেগম বেগম স্বামীৰ নাম: বহমান আলী আলী ঘৰ নং : 313 বয়স : 26 লিঙ্গ : মহিলা	FCM0250837 ফটো উপলব্ধ	S 56 নাম : আবছামা পিতাৰ নাম: ইবাহিম আলী ঘৰ নং : 313 বয়স : 25 লিঙ্গ : পুৰুষ	FCM2310720 ফটো উপলব্ধ	57 নাম : আব্দুল হুছেইন পিতাৰ নাম: ইবাহিম আলী ঘৰ নং : 313 বয়স : 25 লিঙ্গ : পুৰুষ	FCM1922392 ফটো উপলব্ধ
S 58 নাম : খলিলুৰ বহমান পিতাৰ নাম: মফিজুদ্দিন ঘৰ নং : 314 বয়স : 62 লিঙ্গ : পুৰুষ	FCM1048777 ফটো উপলব্ধ	S 59 নাম : আনোৱাৰা বেগম স্বামীৰ নাম: খলিলুৰ বহমান ঘৰ নং : 314 বয়স : 55 লিঙ্গ : মহিলা	FCM1048788 ফটো উপলব্ধ	S 60 নাম : আমিৰুল হুছেইন পিতাৰ নাম: খলিলুৰ বহমান ঘৰ নং : 314 বয়স : 26 লিঙ্গ : পুৰুষ	FCM0411694 ফটো উপলব্ধ



61 নাম : নিলমন নেছা স্বামীৰ নাম : চেকেন্দৰ আলি ঘৰ নং : 315 বয়স : 85 লিঙ্গ : মহিলা	FCM1048802	ফটো উপলব্ধ	62 নাম : কিফেত আলি পিতাৰ নাম : ছেকেন্দৰ আলি ঘৰ নং : 315 বয়স : 42 লিঙ্গ : পুৰুষ	FCM1048835	ফটো উপলব্ধ	63 নাম : চমকফুল নেছা স্বামীৰ নাম : কিফেত আলি ঘৰ নং : 315 বয়স : 39 লিঙ্গ : মহিলা	FCM1048846	ফটো উপলব্ধ
64 নাম : ইত্তাজ আলি পিতাৰ নাম : কালা সেখ ঘৰ নং : 315 বয়স : 32 লিঙ্গ : পুৰুষ	FCM1050506	ফটো উপলব্ধ	65 নাম : মাবিয়া খাতুন স্বামীৰ নাম : ছিদ্দিক আলী ঘৰ নং : 315 বয়স : 27 লিঙ্গ : মহিলা	FCM1844489	ফটো উপলব্ধ	66 নাম : ছিদ্দিক আলি পিতাৰ নাম : কালা সেখ ঘৰ নং : 315 বয়স : 27 লিঙ্গ : পুৰুষ	FCM0334714	ফটো উপলব্ধ
S 67 নাম : সুৰজ আলি পিতাৰ নাম : আবুল শেখ ঘৰ নং : 317 বয়স : 60 লিঙ্গ : পুৰুষ	FCM1048891	ফটো উপলব্ধ	S2 68 নাম : জহৰ আলি পিতাৰ নাম : আবুল শেখ ঘৰ নং : 317 বয়স : 57 লিঙ্গ : পুৰুষ	FCM1048915	ফটো উপলব্ধ	S 69 নাম : ফেল খাতুন স্বামীৰ নাম : সুৰজ আলি ঘৰ নং : 317 বয়স : 55 লিঙ্গ : মহিলা	FCM1048904	ফটো উপলব্ধ
70 নাম : সুখজান বেগম স্বামীৰ নাম : জহৰ আলি ঘৰ নং : 317 বয়স : 53 লিঙ্গ : মহিলা	FCM1048926	ফটো উপলব্ধ	71 নাম : হজৰ আলি পিতাৰ নাম : আবুল শেখ ঘৰ নং : 317 বয়স : 51 লিঙ্গ : পুৰুষ	FCM1048937	ফটো উপলব্ধ	72 নাম : অজফা খাতুন স্বামীৰ নাম : হজৰ আলি ঘৰ নং : 317 বয়স : 47 লিঙ্গ : মহিলা	FCM1048948	ফটো উপলব্ধ
73 নাম : বাতেন আলি পিতাৰ নাম : আবুল শেখ ঘৰ নং : 317 বয়স : 44 লিঙ্গ : পুৰুষ	FCM1048959	ফটো উপলব্ধ	S 74 নাম : কালাম শেখ পিতাৰ নাম : আবুল শেখ ঘৰ নং : 317 বয়স : 42 লিঙ্গ : পুৰুষ	FCM1048971	ফটো উপলব্ধ	75 নাম : আবু তালেব পিতাৰ নাম : আবুল শেখ ঘৰ নং : 317 বয়স : 41 লিঙ্গ : পুৰুষ	FCM1048982	ফটো উপলব্ধ
S 76 নাম : সয়ৰেফুল নেছা স্বামীৰ নাম : বাতেন আলি ঘৰ নং : 317 বয়স : 40 লিঙ্গ : মহিলা	FCM1048960	ফটো উপলব্ধ	77 নাম : জয়গন নেছা স্বামীৰ নাম : আবু তালেব ঘৰ নং : 317 বয়স : 38 লিঙ্গ : মহিলা	FCM1048993	ফটো উপলব্ধ	S2 78 নাম : আকবৰ আলি পিতাৰ নাম : জহৰ আলি ঘৰ নং : 317 বয়স : 37 লিঙ্গ : পুৰুষ	FCM1049009	ফটো উপলব্ধ
79 নাম : বুকিয়া খাতুন স্বামীৰ নাম : কালাম শেখ সেখ ঘৰ নং : 317 বয়স : 35 লিঙ্গ : মহিলা	FCM1049010	ফটো উপলব্ধ	S2 80 নাম : জাহানাৰা বেগম স্বামীৰ নাম : আকবৰ আলী ঘৰ নং : 317 বয়স : 34 লিঙ্গ : মহিলা	FCM2301059	ফটো উপলব্ধ	81 নাম : আজগৰ আলি পিতাৰ নাম : জহৰ আলি ঘৰ নং : 317 বয়স : 32 লিঙ্গ : পুৰুষ	FCM1049021	ফটো উপলব্ধ
82 নাম : নাছিবউদ্দিন পিতাৰ নাম : হজৰ আলি ঘৰ নং : 317 বয়স : 30 লিঙ্গ : পুৰুষ	FCM0056226	ফটো উপলব্ধ	S 83 নাম : ফেলাজুদ্দিন পিতাৰ নাম : সুৰজ আলী ঘৰ নং : 317 বয়স : 26 লিঙ্গ : পুৰুষ	FCM0334151	ফটো উপলব্ধ	S2 84 নাম : মেৰিনা বেগম স্বামীৰ নাম : আজগৰ আলী ঘৰ নং : 317 বয়স : 20 লিঙ্গ : মহিলা	ECF0075424	ফটো উপলব্ধ
85 নাম : ছাবল শেখ পিতাৰ নাম : আবেদ শেখ ঘৰ নং : 318 বয়স : 70 লিঙ্গ : পুৰুষ	FCM1049054	ফটো উপলব্ধ	86 নাম : জয়নাল শেখ পিতাৰ নাম : আবুল শেখ ঘৰ নং : 318 বয়স : 55 লিঙ্গ : পুৰুষ	FCM1049032	ফটো উপলব্ধ	87 নাম : মেছেদা খাতুন স্বামীৰ নাম : জয়নাল শেখ ঘৰ নং : 318 বয়স : 52 লিঙ্গ : মহিলা	FCM1049043	ফটো উপলব্ধ
88 নাম : বেগম নেছা স্বামীৰ নাম : ছাবল শেখ ঘৰ নং : 319 বয়স : 65 লিঙ্গ : মহিলা	FCM1049065	ফটো উপলব্ধ	89 নাম : হানিফ আলি পিতাৰ নাম : ছাবল শেখ ঘৰ নং : 319 বয়স : 49 লিঙ্গ : পুৰুষ	FCM1049076	ফটো উপলব্ধ	90 নাম : নৌশাদ আলি পিতাৰ নাম : ছাবল শেখ ঘৰ নং : 319 বয়স : 47 লিঙ্গ : পুৰুষ	FCM1049098	ফটো উপলব্ধ



91 নাম : অজফা খাতুন স্বামীৰ নাম: হানিফ আলি ঘৰ নং : 319 বয়স : 44 লিঙ্গ : মহিলা	FCM1049087 ফটো উপলব্ধ	92 নাম : কাশেম আলি পিতাৰ নাম: ছাবল শেখ ঘৰ নং : 319 বয়স : 44 লিঙ্গ : পুৰুষ	FCM1049112 ফটো উপলব্ধ	93 নাম : ইছিবন নেছা স্বামীৰ নাম: নোশাদ আলি ঘৰ নং : 319 বয়স : 43 লিঙ্গ : মহিলা	FCM1049101 ফটো উপলব্ধ
94 নাম : শহৰ আলি পিতাৰ নাম: ছাবল শেখ ঘৰ নং : 319 বয়স : 42 লিঙ্গ : পুৰুষ	FCM1049134 ফটো উপলব্ধ	95 নাম : তাৰাতান বেগম স্বামীৰ নাম: কাশেম আলি ঘৰ নং : 319 বয়স : 41 লিঙ্গ : মহিলা	FCM1049123 ফটো উপলব্ধ	96 নাম : মহৰ আলী পিতাৰ নাম: ছাবল সেখ ঘৰ নং : 319 বয়স : 35 লিঙ্গ : পুৰুষ	FCM1049156 ফটো উপলব্ধ
97 নাম : মার্জিনা খাতুন স্বামীৰ নাম: সহিজুদদীন আহমেদ ঘৰ নং : 319 বয়স : 30 লিঙ্গ : মহিলা	FCM0491647 ফটো উপলব্ধ	98 নাম : আজিবন বেগম স্বামীৰ নাম: মহৰ আলী - ঘৰ নং : 319 বয়স : 27 লিঙ্গ : মহিলা	FCM0333963 ফটো উপলব্ধ	99 নাম : সুইতান বেগম স্বামীৰ নাম: কাশেম আলী ঘৰ নং : 319 বয়স : 26 লিঙ্গ : মহিলা	FCM0335091 ফটো উপলব্ধ
100 নাম : ছকিনা বেগম পিতাৰ নাম: নোশাদ আলি ঘৰ নং : 319 বয়স : 26 লিঙ্গ : মহিলা	ECF0170373 ফটো উপলব্ধ	101 নাম : ছাহাৰা বেগম স্বামীৰ নাম: ফকিৰ আলী ঘৰ নং : 319 বয়স : 25 লিঙ্গ : মহিলা	FCM1122258 ফটো উপলব্ধ	102 নাম : জহুৰা খাতুন স্বামীৰ নাম: বাফিকুল ইছলাম ঘৰ নং : 319 বয়স : 25 লিঙ্গ : মহিলা	ECF0134445 ফটো উপলব্ধ
103 নাম : শুকুৰ আলী পিতাৰ নাম: নোশাদ আলি ঘৰ নং : 319 বয়স : 22 লিঙ্গ : পুৰুষ	ECF0170381 ফটো উপলব্ধ	104 নাম : কফল শেখ পিতাৰ নাম: আবেদ শেখ ঘৰ নং : 320 বয়স : 65 লিঙ্গ : পুৰুষ	FCM1049167 ফটো উপলব্ধ	105 নাম : আলোছা খাতুন স্বামীৰ নাম: ছাহেৰ আলি ঘৰ নং : 320 বয়স : 44 লিঙ্গ : মহিলা	FCM1049189 ফটো উপলব্ধ
106 নাম : ছাহিদ আলি পিতাৰ নাম: কফল শেখ ঘৰ নং : 320 বয়স : 39 লিঙ্গ : পুৰুষ	FCM1049190 ফটো উপলব্ধ	107 নাম : মালেঞ্চা খাতুন স্বামীৰ নাম: ইব্রাহিম আলি ঘৰ নং : 320 বয়স : 34 লিঙ্গ : মহিলা	FCM1049225 ফটো উপলব্ধ	108 নাম : আনোৱাৰা বেগম স্বামীৰ নাম: ছাহিদ আলি ঘৰ নং : 320 বয়স : 32 লিঙ্গ : মহিলা	FCM1049214 ফটো উপলব্ধ
S2 109 নাম : ছাজিদুল হক পিতাৰ নাম: জুলফিকাৰ আলী ঘৰ নং : 321 বয়স : 23 লিঙ্গ : পুৰুষ	FCM1599687 ফটো উপলব্ধ	S 110 নাম : মতলেব আলি পিতাৰ নাম: বহমত আলি ঘৰ নং : 322 বয়স : 51 লিঙ্গ : পুৰুষ	FCM1049258 ফটো উপলব্ধ	111 নাম : কবিতন নেছা স্বামীৰ নাম: মন্তাজ আলি ঘৰ নং : 322 বয়স : 48 লিঙ্গ : মহিলা	FCM1049281 ফটো উপলব্ধ
S2 112 নাম : ছুনফা খাতুন স্বামীৰ নাম: মতলেব আলি ঘৰ নং : 322 বয়স : 47 লিঙ্গ : মহিলা	FCM1049269 ফটো উপলব্ধ	113 নাম : আন্নেছ আলি পিতাৰ নাম: বহমত আলি ঘৰ নং : 322 বয়স : 45 লিঙ্গ : পুৰুষ	FCM1049316 ফটো উপলব্ধ	114 নাম : আকলিমা বেগম স্বামীৰ নাম: আন্নেছ আলি ঘৰ নং : 322 বয়স : 42 লিঙ্গ : মহিলা	FCM1049327 ফটো উপলব্ধ
S 115 নাম : হবিবুৰ বহমান পিতাৰ নাম: মতলেব আলি ঘৰ নং : 322 বয়স : 30 লিঙ্গ : পুৰুষ	FCM0082016 ফটো উপলব্ধ	S 116 নাম : বিৰফল খাতুন স্বামীৰ নাম: হবিবুৰ বহমান ঘৰ নং : 322 বয়স : 28 লিঙ্গ : মহিলা	FCM0469494 ফটো উপলব্ধ	S 117 নাম : আব্দুল আৱাল পিতাৰ নাম: মতলেব আলী ঘৰ নং : 322 বয়স : 25 লিঙ্গ : পুৰুষ	FCM2320521 ফটো উপলব্ধ
118 নাম : নবীতুন বেৱা স্বামীৰ নাম: আমিৰ আলি ঘৰ নং : 323 বয়স : 55 লিঙ্গ : মহিলা	FCM1049349 ফটো উপলব্ধ	119 নাম : মমতাজ বেগম বেগম স্বামীৰ নাম: নজবুল হক হক ঘৰ নং : 323 বয়স : 35 লিঙ্গ : মহিলা	FCM1049361 ফটো উপলব্ধ	#2 120 নাম : ফাইজুল হক পিতাৰ নাম: আমিৰ আলী ঘৰ নং : 323 বয়স : 30 লিঙ্গ : পুৰুষ	FCM0086967 ফটো উপলব্ধ



121 নাম : আফৰুজা বেগম স্বামীৰ নাম : চৰজল হক ঘৰ নং : 323 বয়স : 24 লিঙ্গ : মহিলা	FCM1528223 ফটো উপলব্ধ	122 নাম : সুৰজল হক মাতৃৰ নাম : নবী বিবী ঘৰ নং : 323 বয়স : 23 লিঙ্গ : পুৰুষ	FCM1199918 ফটো উপলব্ধ	123 নাম : আমজাদ আলি পিতাৰ নাম : বহমত আলি ঘৰ নং : 324 বয়স : 63 লিঙ্গ : পুৰুষ	FCM1049372 ফটো উপলব্ধ
124 নাম : ময়না বিবী স্বামীৰ নাম : আমজাদ আলি ঘৰ নং : 324 বয়স : 54 লিঙ্গ : মহিলা	FCM1049383 ফটো উপলব্ধ	S 125 নাম : মতিউৰ রহমান পিতাৰ নাম : আজিজল হক ঘৰ নং : 325 বয়স : 50 লিঙ্গ : পুৰুষ	FCM1049441 ফটো উপলব্ধ	S 126 নাম : আজীভানু নেছা স্বামীৰ নাম : মতিউৰ রহমান ঘৰ নং : 325 বয়স : 47 লিঙ্গ : মহিলা	FCM1049496 ফটো উপলব্ধ
127 নাম : জাফৰ আলি পিতাৰ নাম : মজিবৰ রহমান ঘৰ নং : 325 বয়স : 45 লিঙ্গ : পুৰুষ	FCM1049474 ফটো উপলব্ধ	128 নাম : আন্বা খাতুন স্বামীৰ নাম : জাফৰ আলি ঘৰ নং : 325 বয়স : 41 লিঙ্গ : মহিলা	FCM1049485 ফটো উপলব্ধ	129 নাম : মহাম্মদ আলি পিতাৰ নাম : মজিবৰ রহমান ঘৰ নং : 325 বয়স : 40 লিঙ্গ : পুৰুষ	FCM1049463 ফটো উপলব্ধ
130 নাম : জাহেদ আলি পিতাৰ নাম : মজিবৰ রহমান ঘৰ নং : 325 বয়স : 38 লিঙ্গ : পুৰুষ	FCM1049509 ফটো উপলব্ধ	131 নাম : মছিদা খাতুন স্বামীৰ নাম : মহাম্মদ আলী ঘৰ নং : 325 বয়স : 36 লিঙ্গ : মহিলা	FCM1049510 ফটো উপলব্ধ	132 নাম : আহেদ আলী পিতাৰ নাম : মজিবৰ রহমান ঘৰ নং : 325 বয়স : 35 লিঙ্গ : পুৰুষ	FCM1049452 ফটো উপলব্ধ
133 নাম : ছাহাদ আলি পিতাৰ নাম : মজিবৰ রহমান ঘৰ নং : 325 বয়স : 33 লিঙ্গ : পুৰুষ	FCM0094599 ফটো উপলব্ধ	134 নাম : জেছমিনা পাৰবিন স্বামীৰ নাম : আহেদ আলী ঘৰ নং : 325 বয়স : 24 লিঙ্গ : মহিলা	FCM1513860 ফটো উপলব্ধ	135 নাম : মৰ্জিনা খাতুন স্বামীৰ নাম : জাহেদ আলি ঘৰ নং : 326 বয়স : 29 লিঙ্গ : মহিলা	FCM1561224 ফটো উপলব্ধ
136 নাম : শ্বৰিনা বেগম স্বামীৰ নাম : ছাহাদ আলি ঘৰ নং : 326 বয়স : 22 লিঙ্গ : মহিলা	FCM1649060 ফটো উপলব্ধ	S 137 নাম : মছিদা বেওৰা স্বামীৰ নাম : মতলৈব আলি ঘৰ নং : 327 বয়স : 65 লিঙ্গ : মহিলা	FCM1049521 ফটো উপলব্ধ	S 138 নাম : বিল্লাল হুছেইন পিতাৰ নাম : মতলৈব আলি ঘৰ নং : 327 বয়স : 38 লিঙ্গ : পুৰুষ	FCM1049532 ফটো উপলব্ধ
S 139 নাম : আহুমা খাতুন স্বামীৰ নাম : বিল্লাল হুছেইন ঘৰ নং : 327 বয়স : 35 লিঙ্গ : মহিলা	FCM1049543 ফটো উপলব্ধ	S 140 নাম : মুনছেৰ আলি পিতাৰ নাম : মছিদা বেওৰা ঘৰ নং : 327 বয়স : 29 লিঙ্গ : পুৰুষ	FCM0102137 ফটো উপলব্ধ	S 141 নাম : ছালিমান নেছা স্বামীৰ নাম : মুনছেৰ আলী ঘৰ নং : 327 বয়স : 25 লিঙ্গ : মহিলা	FCM2318178 ফটো উপলব্ধ
S 142 নাম : নুৰজাহান স্বামীৰ নাম : তামেজ আলি ঘৰ নং : 328 বয়স : 68 লিঙ্গ : মহিলা	FCM1049565 ফটো উপলব্ধ	S 143 নাম : বানেছা খাতুন স্বামীৰ নাম : তামেজ আলি ঘৰ নং : 328 বয়স : 55 লিঙ্গ : মহিলা	FCM1049576 ফটো উপলব্ধ	S 144 নাম : আলিমুদ্দিন পিতাৰ নাম : তামেজ আলি ঘৰ নং : 328 বয়স : 54 লিঙ্গ : পুৰুষ	FCM1049587 ফটো উপলব্ধ
145 নাম : বস্তুম আলি পিতাৰ নাম : তামেজ আলি ঘৰ নং : 328 বয়স : 49 লিঙ্গ : পুৰুষ	FCM1049601 ফটো উপলব্ধ	146 নাম : মাজেদা বেগম স্বামীৰ নাম : আলিমুদ্দিন ঘৰ নং : 328 বয়স : 47 লিঙ্গ : মহিলা	FCM1049598 ফটো উপলব্ধ	S 147 নাম : হুৰমুজ আলি পিতাৰ নাম : তামেজ আলি ঘৰ নং : 328 বয়স : 38 লিঙ্গ : পুৰুষ	FCM1049623 ফটো উপলব্ধ
S 148 নাম : জহুৰা খাতুন স্বামীৰ নাম : হুৰমুজ আলী ঘৰ নং : 328 বয়স : 34 লিঙ্গ : মহিলা	FCM1049634 ফটো উপলব্ধ	149 নাম : আমিনা বেগম স্বামীৰ নাম : বস্তুম আলি ঘৰ নং : 328 বয়স : 30 লিঙ্গ : মহিলা	FCM0105569 ফটো উপলব্ধ	S 150 নাম : বমজান আলী পিতাৰ নাম : আলিমুদ্দিন - ঘৰ নং : 328 বয়স : 26 লিঙ্গ : পুৰুষ	FCM0334102 ফটো উপলব্ধ



<p>S 151 FCM0301796</p> <p>নাম : আব্দুল আহিদি পিতাৰ নাম: তামেজ আলী ঘৰ নং : 328 বয়স : 26 লিঙ্গ : পুৰুষ</p> <p>ফটো উপলব্ধ</p>	<p>S 152 FCM0333823</p> <p>নাম : অমল হুছেইন পিতাৰ নাম: বস্তুমা আলী ঘৰ নং : 328 বয়স : 26 লিঙ্গ : পুৰুষ</p> <p>ফটো উপলব্ধ</p>	<p>S 153 FCM2320513</p> <p>নাম : কাছভান স্বামীৰ নাম: আলিমুদ্দিন ঘৰ নং : 328 বয়স : 24 লিঙ্গ : মহিলা</p> <p>ফটো উপলব্ধ</p>
<p>154 FCM7641385</p> <p>নাম : নতিজো বেওঁৱা স্বামীৰ নাম: চামেদ আলী ঘৰ নং : 329 বয়স : 99 লিঙ্গ : মহিলা</p> <p>ফটো উপলব্ধ</p>	<p>155 FCM7641341</p> <p>নাম : হজৰ আলী পিতাৰ নাম: চামেদ আলী ঘৰ নং : 329 বয়স : 57 লিঙ্গ : পুৰুষ</p> <p>ফটো উপলব্ধ</p>	<p>156 FCM7641352</p> <p>নাম : বিবিৰন নেছা স্বামীৰ নাম: হজৰ আলী ঘৰ নং : 329 বয়স : 46 লিঙ্গ : মহিলা</p> <p>ফটো উপলব্ধ</p>
<p>157 FCM0311795</p> <p>নাম : আবু তালেব পিতাৰ নাম: হজৰ ঘৰ নং : 329 বয়স : 37 লিঙ্গ : পুৰুষ</p> <p>ফটো উপলব্ধ</p>	<p>158 FCM1641802</p> <p>নাম : অহিতন নেছা স্বামীৰ নাম: আবু তালেব ঘৰ নং : 329 বয়স : 27 লিঙ্গ : মহিলা</p> <p>ফটো উপলব্ধ</p>	<p>159 FCM1049689</p> <p>নাম : বাচচী বিবী স্বামীৰ নাম: টাবু শেখ ঘৰ নং : 330 বয়স : 75 লিঙ্গ : মহিলা</p> <p>ফটো উপলব্ধ</p>
<p>E 160 FCM1049690</p> <p>নাম : ছাহিতন নেছা পিতাৰ নাম: টাবু শেখ ঘৰ নং : 330 বয়স : 54 লিঙ্গ : মহিলা</p> <p>ফটো উপলব্ধ</p>	<p>S 161 FCM1049703</p> <p>নাম : ফকিৰ আলি পিতাৰ নাম: টাবু শেখ ঘৰ নং : 330 বয়স : 44 লিঙ্গ : পুৰুষ</p> <p>ফটো উপলব্ধ</p>	<p>S 162 FCM1049714</p> <p>নাম : জায়েদা বেগম স্বামীৰ নাম: ফকিৰ আলি ঘৰ নং : 330 বয়স : 39 লিঙ্গ : মহিলা</p> <p>ফটো উপলব্ধ</p>
<p>S 163 FCM0224097</p> <p>নাম : ফাতেমা খাতুন মাতৃৰ নাম: টাবু শেখ ঘৰ নং : 330 বয়স : 84 লিঙ্গ : মহিলা</p> <p>ফটো উপলব্ধ</p>	<p>S 164 FCM0224147</p> <p>নাম : মছিবন নেছা পিতাৰ নাম: টাবু শেখ ঘৰ নং : 330 বয়স : 32 লিঙ্গ : মহিলা</p> <p>ফটো উপলব্ধ</p>	<p>165 FCM7641363</p> <p>নাম : তছৰ আলী পিতাৰ নাম: ছামেদ আলী ঘৰ নং : 331 বয়স : 48 লিঙ্গ : পুৰুষ</p> <p>ফটো উপলব্ধ</p>
<p>166 FCM7641374</p> <p>নাম : বাতাছি বেগম স্বামীৰ নাম: তছৰ আলী ঘৰ নং : 331 বয়স : 44 লিঙ্গ : মহিলা</p> <p>ফটো উপলব্ধ</p>	<p>167 FCM1049747</p> <p>নাম : আতোৱাৰা বহমান পিতাৰ নাম: নুবুল হক ঘৰ নং : 332 বয়স : 63 লিঙ্গ : পুৰুষ</p> <p>ফটো উপলব্ধ</p>	<p>168 FCM1049781</p> <p>নাম : ৰেজীয়া খাতুন স্বামীৰ নাম: আনছাৰ আলি ঘৰ নং : 332 বয়স : 50 লিঙ্গ : মহিলা</p> <p>ফটো উপলব্ধ</p>
<p>169 FCM1049758</p> <p>নাম : মইবম ফল স্বামীৰ নাম: আতোৱাৰা বহমান ঘৰ নং : 332 বয়স : 50 লিঙ্গ : মহিলা</p> <p>ফটো উপলব্ধ</p>	<p>170 FCM1049792</p> <p>নাম : আব্দুল বাতেন পিতাৰ নাম: নুবুল হক ঘৰ নং : 332 বয়স : 48 লিঙ্গ : পুৰুষ</p> <p>ফটো উপলব্ধ</p>	<p>171 FCM1049805</p> <p>নাম : জহুৰা খাতুন স্বামীৰ নাম: আব্দুল বাতেন ঘৰ নং : 332 বয়স : 39 লিঙ্গ : মহিলা</p> <p>ফটো উপলব্ধ</p>
<p>172 FCM1049769</p> <p>নাম : আব্দুল ৰহিদ পিতাৰ নাম: আতোৱাৰা বহমান ঘৰ নং : 332 বয়স : 38 লিঙ্গ : পুৰুষ</p> <p>ফটো উপলব্ধ</p>	<p>173 FCM1049816</p> <p>নাম : জহুৰা খাতুন স্বামীৰ নাম: আব্দুল ৰশিদ ঘৰ নং : 332 বয়স : 37 লিঙ্গ : মহিলা</p> <p>ফটো উপলব্ধ</p>	<p>174 FCM0309807</p> <p>নাম : ৰমজান আলী পিতাৰ নাম: আনছাৰ আলী ঘৰ নং : 332 বয়স : 28 লিঙ্গ : পুৰুষ</p> <p>ফটো উপলব্ধ</p>
<p>175 FCM0310128</p> <p>নাম : মিজান আলী পিতাৰ নাম: আনছাৰ আলী ঘৰ নং : 332 বয়স : 26 লিঙ্গ : পুৰুষ</p> <p>ফটো উপলব্ধ</p>	<p>S 176 FCM0310086</p> <p>নাম : মালেওস্তৰ পিতাৰ নাম: আফচাৰ আলী ঘৰ নং : 332 বয়স : 26 লিঙ্গ : পুৰুষ</p> <p>ফটো উপলব্ধ</p>	<p>177 FCM1049838</p> <p>নাম : ৰেজীয়া খাতুন স্বামীৰ নাম: চলিমুদ্দিন ঘৰ নং : 333 বয়স : 73 লিঙ্গ : মহিলা</p> <p>ফটো উপলব্ধ</p>
<p>178 FCM1049849</p> <p>নাম : জামীৰন নেছা স্বামীৰ নাম: ছলিমুদ্দিন ঘৰ নং : 333 বয়স : 60 লিঙ্গ : মহিলা</p> <p>ফটো উপলব্ধ</p>	<p>179 FCM1049850</p> <p>নাম : আব্দুল ৰেজ্জাক পিতাৰ নাম: ছলিমুদ্দিন ঘৰ নং : 333 বয়স : 42 লিঙ্গ : পুৰুষ</p> <p>ফটো উপলব্ধ</p>	<p>180 FCM1049861</p> <p>নাম : জয়গন নেছা স্বামীৰ নাম: আব্দুল ৰেজ্জাক ঘৰ নং : 333 বয়স : 38 লিঙ্গ : মহিলা</p> <p>ফটো উপলব্ধ</p>



181 নাম : জিয়াৰুল হক পিতাৰ নাম : ছলিমুদ্দিন ঘৰ নং : 333 বয়স : 32 লিঙ্গ : পুৰুষ	FCM1049872 ফটো উপলব্ধ	182 নাম : বাহাৰুল ইছলাম পিতাৰ নাম : ছলিমুদ্দিন ঘৰ নং : 333 বয়স : 29 লিঙ্গ : পুৰুষ	FCM2222062 ফটো উপলব্ধ	183 নাম : আছমা খাতুন স্বামীৰ নাম : জিয়াৰুল হক ঘৰ নং : 333 বয়স : 21 লিঙ্গ : মহিলা	FCM2309623 ফটো উপলব্ধ
184 নাম : কলিমুদ্দিন পিতাৰ নাম : জবেদ আলি ঘৰ নং : 334 বয়স : 75 লিঙ্গ : পুৰুষ	FCM1049883 ফটো উপলব্ধ	185 নাম : জয়গন নেছা স্বামীৰ নাম : কলিমুদ্দিন ঘৰ নং : 334 বয়স : 68 লিঙ্গ : মহিলা	FCM1049894 ফটো উপলব্ধ	186 নাম : বহিম আলি পিতাৰ নাম : কলিমুদ্দিন ঘৰ নং : 334 বয়স : 38 লিঙ্গ : পুৰুষ	FCM1049907 ফটো উপলব্ধ
187 নাম : ছাইদুল ইছলাম পিতাৰ নাম : কলিমুদ্দিন - ঘৰ নং : 334 বয়স : 30 লিঙ্গ : পুৰুষ	FCM0334433 ফটো উপলব্ধ	188 নাম : সাহাজামাল পিতাৰ নাম : গৌতা শেখ ঘৰ নং : 335 বয়স : 58 লিঙ্গ : পুৰুষ	FCM1049930 ফটো উপলব্ধ	189 নাম : ময়মুনা খাতুন স্বামীৰ নাম : সাহাজামাল ঘৰ নং : 335 বয়স : 55 লিঙ্গ : মহিলা	FCM1049941 ফটো উপলব্ধ
190 নাম : আব্দুল জলীল পিতাৰ নাম : গৌতা শেখ ঘৰ নং : 335 বয়স : 54 লিঙ্গ : পুৰুষ	FCM1049952 ফটো উপলব্ধ	191 নাম : জমীলা খাতুন স্বামীৰ নাম : আব্দুল জলিল ঘৰ নং : 335 বয়স : 52 লিঙ্গ : মহিলা	FCM1049963 ফটো উপলব্ধ	192 নাম : খলিলুৰ বহমান পিতাৰ নাম : গৌতা শেখ ঘৰ নং : 335 বয়স : 47 লিঙ্গ : পুৰুষ	FCM1049974 ফটো উপলব্ধ
193 নাম : চালেমা খাতুন স্বামীৰ নাম : খলিলুৰ বহমান ঘৰ নং : 335 বয়স : 45 লিঙ্গ : মহিলা	FCM1049985 ফটো উপলব্ধ	194 নাম : সমিন আলী পিতাৰ নাম : সাহা জামাল ঘৰ নং : 335 বয়স : 33 লিঙ্গ : পুৰুষ	FCM2222108 ফটো উপলব্ধ	195 নাম : অমিলা খাতুন স্বামীৰ নাম : সমিন আলী ঘৰ নং : 335 বয়স : 32 লিঙ্গ : মহিলা	FCM0127977 ফটো উপলব্ধ
196 নাম : ইয়না বেগম স্বামীৰ নাম : জয়মত আলী ঘৰ নং : 335 বয়স : 28 লিঙ্গ : মহিলা	FCM0469528 ফটো উপলব্ধ	197 নাম : ইছমাইল আলি পিতাৰ নাম : জছিমুদ্দিন ঘৰ নং : 336 বয়স : 61 লিঙ্গ : পুৰুষ	FCM1049996 ফটো উপলব্ধ	198 নাম : আজিমুন নেছা স্বামীৰ নাম : ইছমাইল আলি ঘৰ নং : 336 বয়স : 55 লিঙ্গ : মহিলা	FCM1050006 ফটো উপলব্ধ
199 নাম : আমজাত আলী পিতাৰ নাম : জয়নাল আবদিন ঘৰ নং : 336 বয়স : 51 লিঙ্গ : পুৰুষ	DNB4040953 ফটো উপলব্ধ	200 নাম : খয়ফুল নিছা স্বামীৰ নাম : ইছমাইল আলি ঘৰ নং : 336 বয়স : 49 লিঙ্গ : মহিলা	FCM1050017 ফটো উপলব্ধ	201 নাম : জলমনি নেছা স্বামীৰ নাম : আমজাত আলী ঘৰ নং : 336 বয়স : 46 লিঙ্গ : মহিলা	DNB4040964 ফটো উপলব্ধ
202 নাম : আনোৱাৰ হুছেইন পিতাৰ নাম : ইছমাইল আলি ঘৰ নং : 336 বয়স : 32 লিঙ্গ : পুৰুষ	FCM1050028 ফটো উপলব্ধ	203 নাম : সাহানাৰা বেগম স্বামীৰ নাম : আনোৱাৰ হুছেইন ঘৰ নং : 336 বয়স : 29 লিঙ্গ : মহিলা	FCM2222028 ফটো উপলব্ধ	204 নাম : মাইনুল হক পিতাৰ নাম : আমজাত আলী ঘৰ নং : 336 বয়স : 22 লিঙ্গ : পুৰুষ	ECF0161588 ফটো উপলব্ধ
205 নাম : আইনুল হক পিতাৰ নাম : আমজাত আলী ঘৰ নং : 336 বয়স : 20 লিঙ্গ : পুৰুষ	ECF0161570 ফটো উপলব্ধ	206 নাম : হজৰত আলি পিতাৰ নাম : নবিজুদ্দিন ঘৰ নং : 337 বয়স : 64 লিঙ্গ : পুৰুষ	FCM1050039 ফটো উপলব্ধ	207 নাম : জাহেৰ আলি পিতাৰ নাম : হজৰত আলি ঘৰ নং : 337 বয়স : 44 লিঙ্গ : পুৰুষ	FCM1050051 ফটো উপলব্ধ
208 নাম : চিৰাতন নেছা স্বামীৰ নাম : জাহেৰা আলি ঘৰ নং : 337 বয়স : 39 লিঙ্গ : মহিলা	FCM1050062 ফটো উপলব্ধ	209 নাম : আহাৰ আলী পিতাৰ নাম : হজৰত আলী ঘৰ নং : 337 বয়স : 38 লিঙ্গ : পুৰুষ	FCM1050073 ফটো উপলব্ধ	210 নাম : খতেজা বেগম স্বামীৰ নাম : আহাৰ আলী ঘৰ নং : 337 বয়স : 36 লিঙ্গ : মহিলা	FCM1050084 ফটো উপলব্ধ



211 নাম : বাহাৰ আলী পিতাৰ নাম: হজৰত আলী ঘৰ নং : 337 বয়স : 35 লিঙ্গ : পুৰুষ	FCM1050095 ফটো উপলব্ধ	# 212 নাম : ছাহিদা বেগম স্বামীৰ নাম: বাহাৰ আলী ঘৰ নং : 337 বয়স : 29 লিঙ্গ : মহিলা	FCM0317586 ফটো উপলব্ধ	213 নাম : মতলেৰ আলী পিতাৰ নাম: বাজোব আলী ঘৰ নং : 338 বয়স : 64 লিঙ্গ : পুৰুষ	FCM1050200 ফটো উপলব্ধ
214 নাম : জহিৰন নেছা স্বামীৰ নাম: আতৰ আলী ঘৰ নং : 338 বয়স : 53 লিঙ্গ : মহিলা	FCM0225516 ফটো উপলব্ধ	215 নাম : মতিবৰ বহমান পিতাৰ নাম: মনোহাৰ আলি ঘৰ নং : 338 বয়স : 47 লিঙ্গ : পুৰুষ	FCM1050120 ফটো উপলব্ধ	216 নাম : জিন্নাত আলি পিতাৰ নাম: মনোহাৰ আলি ঘৰ নং : 338 বয়স : 45 লিঙ্গ : পুৰুষ	FCM1050142 ফটো উপলব্ধ
217 নাম : আছমা খাতুন স্বামীৰ নাম: মতিবৰ বহমান ঘৰ নং : 338 বয়স : 44 লিঙ্গ : মহিলা	FCM1050131 ফটো উপলব্ধ	218 নাম : মাজোৱা খাতুন স্বামীৰ নাম: মতলেব আলি ঘৰ নং : 338 বয়স : 43 লিঙ্গ : মহিলা	FCM1050164 ফটো উপলব্ধ	219 নাম : জেলেহা খাতুন স্বামীৰ নাম: জিন্নাত আলি ঘৰ নং : 338 বয়স : 39 লিঙ্গ : মহিলা	FCM1050153 ফটো উপলব্ধ
220 নাম : জহুৰা খাতুন পিতাৰ নাম: মনোহাৰ আলি ঘৰ নং : 338 বয়স : 36 লিঙ্গ : মহিলা	FCM1773969 ফটো উপলব্ধ	221 নাম : মাজম আলী পিতাৰ নাম: মতলেব আলী ঘৰ নং : 338 বয়স : 35 লিঙ্গ : পুৰুষ	FCM1050211 ফটো উপলব্ধ	222 নাম : চাহা খাতুন স্বামীৰ নাম: হাইদৰ আলী ঘৰ নং : 338 বয়স : 34 লিঙ্গ : মহিলা	FCM0333682 ফটো উপলব্ধ
223 নাম : জয়নুদ্দিন - পিতাৰ নাম: আতৰ আলী ঘৰ নং : 338 বয়স : 34 লিঙ্গ : পুৰুষ	FCM0334771 ফটো উপলব্ধ	224 নাম : হাইদৰ আলী পিতাৰ নাম: আতৰ আলী ঘৰ নং : 338 বয়স : 33 লিঙ্গ : পুৰুষ	FCM0225599 ফটো উপলব্ধ	225 নাম : আইশা খাতুন স্বামীৰ নাম: মাজম আলী ঘৰ নং : 338 বয়স : 31 লিঙ্গ : মহিলা	FCM1050222 ফটো উপলব্ধ
226 নাম : ছামিনা ইয়াছমিন স্বামীৰ নাম: জয়নুদ্দিন - ঘৰ নং : 338 বয়স : 28 লিঙ্গ : মহিলা	FCM0333484 ফটো উপলব্ধ	227 নাম : মেহেৰ আলী পিতাৰ নাম: মতলেব আলী ঘৰ নং : 338 বয়স : 26 লিঙ্গ : পুৰুষ	FCM0319566 ফটো উপলব্ধ	228 নাম : হালিমা খাতুন স্বামীৰ নাম: মেহেৰ আলী ঘৰ নং : 338 বয়স : 25 লিঙ্গ : মহিলা	ECF0114280 ফটো উপলব্ধ
229 নাম : সেখ ফরিদ পিতাৰ নাম: মতিবৰ বহমান ঘৰ নং : 338 বয়স : 23 লিঙ্গ : পুৰুষ	FCM1933621 ফটো উপলব্ধ	230 নাম : জিয়াৰুদ্দিন পিতাৰ নাম: জিন্নাত আলি ঘৰ নং : 338 বয়স : 22 লিঙ্গ : পুৰুষ	FCM1822626 ফটো উপলব্ধ	231 নাম : জালাল উদ্দীন পিতাৰ নাম: মতিবৰ বহমান ঘৰ নং : 338 বয়স : 22 লিঙ্গ : পুৰুষ	FCM1933613 ফটো উপলব্ধ
232 নাম : জংশেৰ আলি পিতাৰ নাম: আব্দুল বহিম ঘৰ নং : 339 বয়স : 55 লিঙ্গ : পুৰুষ	FCM1050175 ফটো উপলব্ধ	233 নাম : বেহুলা খাতুন স্বামীৰ নাম: জংশেৰ আলি ঘৰ নং : 339 বয়স : 47 লিঙ্গ : মহিলা	FCM1050186 ফটো উপলব্ধ	234 নাম : ইন্সছ আলী পিতাৰ নাম: একিন আলী ঘৰ নং : 340 বয়স : 66 লিঙ্গ : পুৰুষ	FCM1050595 ফটো উপলব্ধ
235 নাম : কান্দৰী বেগম স্বামীৰ নাম: তাহেৰ আলী ঘৰ নং : 340 বয়স : 64 লিঙ্গ : মহিলা	ECF0122895 ফটো উপলব্ধ	236 নাম : নূৰ জাহান স্বামীৰ নাম: ইন্সছ আলি ঘৰ নং : 340 বয়স : 61 লিঙ্গ : মহিলা	FCM1050608 ফটো উপলব্ধ	E 237 নাম : ছামিৰন নেছা স্বামীৰ নাম: তবজল হক ঘৰ নং : 340 বয়স : 54 লিঙ্গ : মহিলা	FCM1050197 ফটো উপলব্ধ
238 নাম : তহিৰন বেওঁৱা মাতৃৰ নাম: তবজল হক ঘৰ নং : 340 বয়স : 46 লিঙ্গ : মহিলা	FCM1050493 ফটো উপলব্ধ	239 নাম : আলি হুছেইন পিতাৰ নাম: তবজল হক ঘৰ নং : 340 বয়স : 45 লিঙ্গ : পুৰুষ	FCM1855972 ফটো উপলব্ধ	240 নাম : গোলজান বিবি স্বামীৰ নাম: আলী হুছেইন ঘৰ নং : 340 বয়স : 41 লিঙ্গ : মহিলা	FCM1963206 ফটো উপলব্ধ



241 নাম : জয়নব নেছা স্বামীৰ নাম : নূৰ জামাল ঘৰ নং : 340 বয়স : 38 লিঙ্গ : মহিলা	FCM1050664 ফটো উপলব্ধ	242 নাম : আছিয়া খাতুন স্বামীৰ নাম : এবাদুল হক ঘৰ নং : 340 বয়স : 38 লিঙ্গ : মহিলা	FCM1050562 ফটো উপলব্ধ	243 নাম : আব্দুল কাদিৰ পিতাৰ নাম : তাহেৰ আলী ঘৰ নং : 340 বয়স : 35 লিঙ্গ : পুৰুষ	ECF0122903 ফটো উপলব্ধ
244 নাম : নজৰুল ইছলাম পিতাৰ নাম : ইম্ৰুচ আলী ঘৰ নং : 340 বয়স : 35 লিঙ্গ : পুৰুষ	FCM1050653 ফটো উপলব্ধ	245 নাম : নূৰজামাল পিতাৰ নাম : ইম্ৰুচ আলী ঘৰ নং : 340 বয়স : 35 লিঙ্গ : পুৰুষ	FCM1050619 ফটো উপলব্ধ	246 নাম : এবাদুল হক পিতাৰ নাম : ছাবেদ আলী ঘৰ নং : 340 বয়স : 33 লিঙ্গ : পুৰুষ	FCM1050584 ফটো উপলব্ধ
247 নাম : মহিমা বেগম স্বামীৰ নাম : জলমুদ্দিন ঘৰ নং : 340 বয়স : 31 লিঙ্গ : মহিলা	FCM0322768 ফটো উপলব্ধ	248 নাম : ইনামুল হক পিতাৰ নাম : ছাবেদ আলী ঘৰ নং : 340 বয়স : 31 লিঙ্গ : পুৰুষ	FCM1050551 ফটো উপলব্ধ	249 নাম : জয়নব খাতুন স্বামীৰ নাম : নৌশাদ আলী ঘৰ নং : 340 বয়স : 27 লিঙ্গ : মহিলা	FCM0322909 ফটো উপলব্ধ
250 নাম : নৌশাদ আলী পিতাৰ নাম : ইম্ৰুচ আলী ঘৰ নং : 340 বয়স : 26 লিঙ্গ : পুৰুষ	FCM0323139 ফটো উপলব্ধ	251 নাম : আজাদ আলী পিতাৰ নাম : ইম্ৰুচ আলী ঘৰ নং : 340 বয়স : 25 লিঙ্গ : পুৰুষ	ECF0038471 ফটো উপলব্ধ	252 নাম : হামিদা বেগম পিতাৰ নাম : হুমত আলী ঘৰ নং : 340 বয়স : 24 লিঙ্গ : মহিলা	FCM1352756 ফটো উপলব্ধ
253 নাম : মমিৰন বেগম স্বামীৰ নাম : ছুলেমান আলী ঘৰ নং : 341 বয়স : 74 লিঙ্গ : মহিলা	DNB1637894 ফটো উপলব্ধ	254 নাম : মমিন আলী পিতাৰ নাম : ছুলেমান আলী ঘৰ নং : 341 বয়স : 59 লিঙ্গ : পুৰুষ	DNB1637907 ফটো উপলব্ধ	255 নাম : বেজিয়া খাতুন স্বামীৰ নাম : মমিন আলী ঘৰ নং : 341 বয়স : 54 লিঙ্গ : মহিলা	DNB1637918 ফটো উপলব্ধ
256 নাম : মান্না আলী পিতাৰ নাম : কাদেৰ ঘৰ নং : 341 বয়স : 51 লিঙ্গ : পুৰুষ	ECF0099200 ফটো উপলব্ধ	257 নাম : বেজাউল হক পিতাৰ নাম : মমিন আলী ঘৰ নং : 341 বয়স : 28 লিঙ্গ : পুৰুষ	DNB0328682 ফটো উপলব্ধ	258 নাম : ৰবিউল হক পিতাৰ নাম : মমিন আলী ঘৰ নং : 341 বয়স : 27 লিঙ্গ : পুৰুষ	DNB0650754 ফটো উপলব্ধ
259 নাম : বেজিনা বেগম স্বামীৰ নাম : বেজাউল হক ঘৰ নং : 341 বয়স : 22 লিঙ্গ : মহিলা	ECF0058834 ফটো উপলব্ধ	S 260 নাম : পানফুল নেছা স্বামীৰ নাম : আব্দুল কাদিৰ খাঁ ঘৰ নং : 350 বয়স : 72 লিঙ্গ : মহিলা	FCM1048233 ফটো উপলব্ধ	261 নাম : আমজাদ আলি পিতাৰ নাম : খৰিয়া শেখ ঘৰ নং : 350 বয়স : 65 লিঙ্গ : পুৰুষ	FCM1048324 ফটো উপলব্ধ
S 262 নাম : ইত্তাজ আলি পিতাৰ নাম : আব্দুল কাদিৰ খা ঘৰ নং : 350 বয়স : 55 লিঙ্গ : পুৰুষ	FCM1048266 ফটো উপলব্ধ	S 263 নাম : আইব আলি পিতাৰ নাম : আব্দুল কাদিৰ খা ঘৰ নং : 350 বয়স : 53 লিঙ্গ : পুৰুষ	FCM1048288 ফটো উপলব্ধ	S 264 নাম : মি. বেগম স্বামীৰ নাম : ইত্তাজ আলি ঘৰ নং : 350 বয়স : 53 লিঙ্গ : মহিলা	FCM1048255 ফটো উপলব্ধ
S 265 নাম : কৰিফুল খাতুন স্বামীৰ নাম : সাহাদ আলি আলী ঘৰ নং : 350 বয়স : 28 লিঙ্গ : মহিলা	FCM0334995 ফটো উপলব্ধ	S 266 নাম : আব্দুল আলী পিতাৰ নাম : আইব আলী ঘৰ নং : 350 বয়স : 22 লিঙ্গ : পুৰুষ	FCM1916667 ফটো উপলব্ধ	267 নাম : ইনজামুল আলী পিতাৰ নাম : আমজাদ আলী ঘৰ নং : 350 বয়স : 21 লিঙ্গ : পুৰুষ	ECF0001495 ফটো উপলব্ধ
268 নাম : কাছনী নেছা পিতাৰ নাম : খৰিয়া শেখ ঘৰ নং : 355 বয়স : 68 লিঙ্গ : মহিলা	FCM1048335 ফটো উপলব্ধ	S 269 নাম : নূৰমা খাতুন স্বামীৰ নাম : মুন্না খা ঘৰ নং : 355 বয়স : 65 লিঙ্গ : মহিলা	FCM1048357 ফটো উপলব্ধ	S 270 নাম : জহুৰা খাতুন স্বামীৰ নাম : ইত্তাজ আলি ঘৰ নং : 355 বয়স : 49 লিঙ্গ : মহিলা	FCM1048277 ফটো উপলব্ধ



<p>S 271 FCM1048368</p> <p>নাম : নূৰ মহম্মদ পিতাৰ নাম: মুন্না খা ঘৰ নং : 355 বয়স : 45 লিঙ্গ : পুৰুষ</p> <p>ফটো উপলব্ধ</p>	<p>S 272 FCM1048379</p> <p>নাম : ছাবিতন নেছা স্বামীৰ নাম: নূৰ মহম্মদ ঘৰ নং : 355 বয়স : 39 লিঙ্গ : মহিলা</p> <p>ফটো উপলব্ধ</p>	<p>S 273 FCM1048380</p> <p>নাম : আব্বাছ আলি পিতাৰ নাম: মুন্না খা ঘৰ নং : 355 বয়স : 39 লিঙ্গ : পুৰুষ</p> <p>ফটো উপলব্ধ</p>
<p>S 274 FCM0217539</p> <p>নাম : একাৰুৰ আলী পিতাৰ নাম: ইউনুছ আলী ঘৰ নং : 355 বয়স : 80 লিঙ্গ : পুৰুষ</p> <p>ফটো উপলব্ধ</p>	<p>275 FCM1916592</p> <p>নাম : আহমত আলী পিতাৰ নাম: আইব আলী ঘৰ নং : 355 বয়স : 25 লিঙ্গ : পুৰুষ</p> <p>ফটো উপলব্ধ</p>	<p>276 FCM0646224</p> <p>নাম : বকফুল স্বামীৰ নাম: মানীক জল হক ঘৰ নং : 359 বয়স : 29 লিঙ্গ : মহিলা</p> <p>ফটো উপলব্ধ</p>
<p>277 ECF0099150</p> <p>নাম : মৰ্জিনা বেগম স্বামীৰ নাম: মাল্লা আলী ঘৰ নং : 360 বয়স : 46 লিঙ্গ : মহিলা</p> <p>ফটো উপলব্ধ</p>	<p>278 ECF0099168</p> <p>নাম : মতিবুৰ বহমান পিতাৰ নাম: মল্লান আলী ঘৰ নং : 360 বয়স : 22 লিঙ্গ : পুৰুষ</p> <p>ফটো উপলব্ধ</p>	<p>279 FCM0469858</p> <p>নাম : বাজিবুল হক পিতাৰ নাম: বমজান আলি ঘৰ নং : 361 বয়স : 25 লিঙ্গ : পুৰুষ</p> <p>ফটো উপলব্ধ</p>
<p>280 FCM2324804</p> <p>নাম : বনজিনা বেগম স্বামীৰ নাম: বাজিবুল হক ঘৰ নং : 361 বয়স : 22 লিঙ্গ : মহিলা</p> <p>ফটো উপলব্ধ</p>	<p>281 FCM0469452</p> <p>নাম : ছকত আলী পিতাৰ নাম: জামাল সেখ ঘৰ নং : 363 বয়স : 26 লিঙ্গ : পুৰুষ</p> <p>ফটো উপলব্ধ</p>	<p>282 FCM1352798</p> <p>নাম : সুৰজ্যা ভান স্বামীৰ নাম: চৌলৈমান আলী ঘৰ নং : 363 বয়স : 25 লিঙ্গ : মহিলা</p> <p>ফটো উপলব্ধ</p>
<p>283 FCM1352822</p> <p>নাম : জৈতন নেছা পিতাৰ নাম: হুৰমুছ আলী ঘৰ নং : 363 বয়স : 25 লিঙ্গ : মহিলা</p> <p>ফটো উপলব্ধ</p>	<p>284 FCM1352749</p> <p>নাম : বিলাল হুছেইন পিতাৰ নাম: নূৰ মাহাম্মাদ ঘৰ নং : 363 বয়স : 23 লিঙ্গ : পুৰুষ</p> <p>ফটো উপলব্ধ</p>	<p>285 FCM0469734</p> <p>নাম : জহুৰা খাতুন স্বামীৰ নাম: ছুলতান আলী ঘৰ নং : 364 বয়স : 30 লিঙ্গ : মহিলা</p> <p>ফটো উপলব্ধ</p>
<p>286 FCM0469619</p> <p>নাম : জহুৰা খাতুন স্বামীৰ নাম: আহেৰ আলী ঘৰ নং : 365 বয়স : 27 লিঙ্গ : মহিলা</p> <p>ফটো উপলব্ধ</p>	<p>287 FCM0469718</p> <p>নাম : আব তাহেৰ পিতাৰ নাম: ছুবুজ আলী ঘৰ নং : 366 বয়স : 27 লিঙ্গ : পুৰুষ</p> <p>ফটো উপলব্ধ</p>	<p>288 ECF0094649</p> <p>নাম : মোজাম আলী পিতাৰ নাম: আহুউদ্দিন ঘৰ নং : 367 বয়স : 25 লিঙ্গ : পুৰুষ</p> <p>ফটো উপলব্ধ</p>
<p>289 FCM0456996</p> <p>নাম : মৰজিনা বেগম পিতাৰ নাম: বজব আলী ঘৰ নং : 367 বয়স : 25 লিঙ্গ : মহিলা</p> <p>ফটো উপলব্ধ</p>	<p>290 ECF0138982</p> <p>নাম : আহমত আলী পিতাৰ নাম: ফজৰ আলী ঘৰ নং : 368 বয়স : 21 লিঙ্গ : পুৰুষ</p> <p>ফটো উপলব্ধ</p>	<p>291 ECF0094656</p> <p>নাম : গুলেনুৰ বেগম স্বামীৰ নাম: মোজাম আলী ঘৰ নং : 368 বয়স : 20 লিঙ্গ : মহিলা</p> <p>ফটো উপলব্ধ</p>
<p>292 FCM1050573</p> <p>নাম : ইছিবণ খাতুন স্বামীৰ নাম: ইনামুল হক ঘৰ নং : 369 বয়স : 29 লিঙ্গ : মহিলা</p> <p>ফটো উপলব্ধ</p>	<p>S 293 FCM0469601</p> <p>নাম : আৰজিনা খাতুন পিতাৰ নাম: তয়ুব আলী ঘৰ নং : 369 বয়স : 28 লিঙ্গ : মহিলা</p> <p>ফটো উপলব্ধ</p>	<p>294 FCM0469544</p> <p>নাম : শহৰ আলী পিতাৰ নাম: আজগৰ আলী ঘৰ নং : 370 বয়স : 33 লিঙ্গ : পুৰুষ</p> <p>ফটো উপলব্ধ</p>
<p>295 FCM0469593</p> <p>নাম : আব্দুল্লা পিতাৰ নাম: শবেদ আলী ঘৰ নং : 371 বয়স : 27 লিঙ্গ : পুৰুষ</p> <p>ফটো উপলব্ধ</p>	<p>296 ECF0159657</p> <p>নাম : কুলছন নেছা স্বামীৰ নাম: বাফিকুল ইছলাম ঘৰ নং : 372 বয়স : 21 লিঙ্গ : মহিলা</p> <p>ফটো উপলব্ধ</p>	<p>297 ECF0001487</p> <p>নাম : বাফিকুল ইছলাম পিতাৰ নাম: আবুবক্কৰ ঘৰ নং : 372 বয়স : 20 লিঙ্গ : পুৰুষ</p> <p>ফটো উপলব্ধ</p>
<p>298 FCM2326429</p> <p>নাম : মাতুমা নেছা স্বামীৰ নাম: বমজান আলী ঘৰ নং : 374 বয়স : 21 লিঙ্গ : মহিলা</p> <p>ফটো উপলব্ধ</p>	<p>S 299 ECF0055178</p> <p>নাম : মাজেদা বেগম স্বামীৰ নাম: আগিব আলী ঘৰ নং : 375 বয়স : 23 লিঙ্গ : মহিলা</p> <p>ফটো উপলব্ধ</p>	<p>300 FCM0469130</p> <p>নাম : আনজান আলী পিতাৰ নাম: কালাম শ্বেখ ঘৰ নং : 376 বয়স : 26 লিঙ্গ : পুৰুষ</p> <p>ফটো উপলব্ধ</p>



301	ECF0018242
নাম : বাহিঁদা বেগম স্বামীৰ নাম : আশাদ আলী ঘৰ নং : 377 বয়স : 24 লিঙ্গ : মহিলা	ফটো উপলব্ধ

302	ECF0018002
নাম : ছিঁলিমা খাতুন স্বামীৰ নাম : ছোভন আলী ঘৰ নং : 377 বয়স : 22 লিঙ্গ : মহিলা	ফটো উপলব্ধ

303	FCM1192517
নাম : জাহিদুল ইছলাম পিতাৰ নাম : নজৰুল ইছলাম ঘৰ নং : 378 বয়স : 27 লিঙ্গ : পুৰুষ	ফটো উপলব্ধ





## ভোটাৰৰ সাৰাংশ

## A) ভোটাৰৰ সংখ্যা

	তালিকাৰ প্ৰকাৰ	তালিকাৰ চিনাক্তকৰণ	ভোটাৰৰ সংখ্যা				
			পুৰুষ	মহিলা	৩য় লিঙ্গ	মুঠ	
I	মূল তালিকা	মূল তালিকা	বিশেষ সংশোধন, 2026 চনৰ পূৰ্বৰ 2025 চনৰ মূল তালিকাৰ লগত থকা সংযোজন সমূহ একত্ৰিতকৰন কৰা তালিকা।	152	151	0	303
II	যোগ তালিকা	পৰিপূৰক 1	বিশেষ সংক্ষিপ্ত সংশোধন, 2026	0	0	0	0
		পৰিপূৰক 2	অনবিচ্ছিন্ন সংশোধন 2026	0	0	0	0
			মুঠ	0	0	0	0
III	বিয়োজন তালিকা	পৰিপূৰক 1	বিশেষ সংক্ষিপ্ত সংশোধন, 2026	37	40	0	77
		পৰিপূৰক 2	অনবিচ্ছিন্ন সংশোধন 2026	4	4	0	8
			মুঠ	41	44	0	85
IV	লিংগ ক্ষেত্ৰত পৰিবৰ্তনৰ বাবে পাৰ্থক্য			0	0	0	0
এই সংশোধনৰ পিছত ভোটাৰ তালিকাত ভোটাৰৰ মুঠ সংখ্যা (I+II-III+IV)				111	107	0	218

## B) শুধৰনীৰ সংখ্যা

তালিকাৰ প্ৰকাৰ	তালিকাৰ চিনাক্তকৰণ	শুধৰনীৰ সংখ্যা
পৰিপূৰক 1	বিশেষ সংক্ষিপ্ত সংশোধন, 2026	3
পৰিপূৰক 2	অনবিচ্ছিন্ন সংশোধন 2026	1
	মুঠ	4

নিৰ্বাচক পঞ্জীয়ন বিষয়াৰ স্বাক্ষৰ

E-মৃত, S-স্থানান্তৰিত/ বাসস্থান পৰিবৰ্তন, R-প্ৰতিলিপি, M-নিখোজ, Q-অযোগ্য