



## ভোটাৰ তালিকা 2026 S03 অসম

বিধানসভা সমষ্টিৰ নম্বৰ, নাম আৰু সংৰক্ষণৰ স্থিতি : 51 - দলগাওঁ (সাধাৰণ)		খণ্ড নং : 226																			
এই বিধানসভা সমষ্টিত কোন সংসদীয় সমষ্টিৰ অন্তৰ্গত তাৰ নম্বৰ, নাম আৰু সংৰক্ষণ স্থিতি : 4 - দৰং-ওদালগুৰি (সাধাৰণ)																					
1. সংশোধনৰ বিৱৰণ																					
সংশোধনৰ বছৰ	2026	তালিকাৰ চিনাক্তকৰণ																			
ভিত্তি তাৰিখ	01-04-2026	বিশেষ সংশোধন, 2026 চনৰ পূৰ্বৰ 2025 চনৰ মূল তালিকাৰ লগত থকা সংযোজন সমূহ একত্ৰিতকৰণ কৰা তালিকা।																			
সংশোধনৰ প্ৰকাৰ	বিশেষ সংশোধন 2026																				
প্ৰকাশনৰ তাৰিখ	23-03-2026																				
2. খণ্ড আৰু ভোটগ্ৰহন কেন্দ্ৰৰ বিৱৰণ																					
খণ্ডৰ অন্তৰ্গত এলেকা সমূহৰ নম্বৰ আৰু নাম																					
1-লটাখাট(অংশ)	<table border="1" style="width: 100%; border-collapse: collapse;"> <tr> <td>মূল চহৰ/গাওঁ</td> <td>: লতাখাত</td> </tr> <tr> <td>ৱাৰ্ড নং</td> <td>:</td> </tr> <tr> <td>ডাকঘৰ</td> <td>: ধুলা</td> </tr> <tr> <td>পুলিচ থানা</td> <td>: ধুলা</td> </tr> <tr> <td>ব্লক</td> <td>: পূব মঙলদৈ (অংশ-২)</td> </tr> <tr> <td>ৰাজহ চক্ৰ</td> <td>: পূব মঙলদৈ</td> </tr> <tr> <td>জিলা</td> <td>: দৰং</td> </tr> <tr> <td>পিনকোড</td> <td>: 784146</td> </tr> </table>					মূল চহৰ/গাওঁ	: লতাখাত	ৱাৰ্ড নং	:	ডাকঘৰ	: ধুলা	পুলিচ থানা	: ধুলা	ব্লক	: পূব মঙলদৈ (অংশ-২)	ৰাজহ চক্ৰ	: পূব মঙলদৈ	জিলা	: দৰং	পিনকোড	: 784146
মূল চহৰ/গাওঁ	: লতাখাত																				
ৱাৰ্ড নং	:																				
ডাকঘৰ	: ধুলা																				
পুলিচ থানা	: ধুলা																				
ব্লক	: পূব মঙলদৈ (অংশ-২)																				
ৰাজহ চক্ৰ	: পূব মঙলদৈ																				
জিলা	: দৰং																				
পিনকোড	: 784146																				
3. ভোটগ্ৰহন কেন্দ্ৰৰ বিৱৰণ																					
ভোটগ্ৰহন কেন্দ্ৰৰ নম্বৰ আৰু নাম :		ভোটগ্ৰহন কেন্দ্ৰৰ প্ৰকাৰ (পুৰুষ/মহিলা/সাধাৰণ)		সাধাৰণ																	
226 - লটাখাট প্ৰাথমিক বিদ্যালয়,(মধ্য)		খণ্ডৰ অন্তৰ্গত সহায়ক ভোটগ্ৰহন কেন্দ্ৰৰ সংখ্যা :		0																	
ভোটগ্ৰহন কেন্দ্ৰৰ ঠিকনা :																					
লটাখাট প্ৰাথমিক বিদ্যালয়, ৰুম-২, লটাখাট																					
4. ভোটাৰৰ সংখ্যা																					
আৰম্ভনি ক্ৰমিক নং	শেষ ক্ৰমিক নং	মুঠ ভোটাৰ																			
		পুৰুষ	মহিলা	৩য় লিঙ্গ	মুঠ																
1	1139	584	515	0	1099																

নিৰ্বাচক পঞ্জীয়ন বিষয়াৰ স্বাক্ষৰ

Nazri Naksha

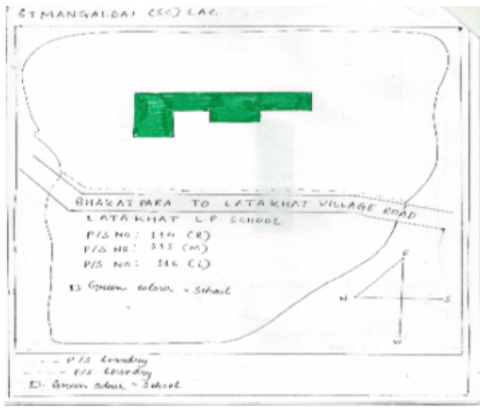

Google Map View



Polling Station Building Front View



ভোটগ্ৰহন কেন্দ্ৰৰ সন্মুখৰ দৃশ্য



Cad View

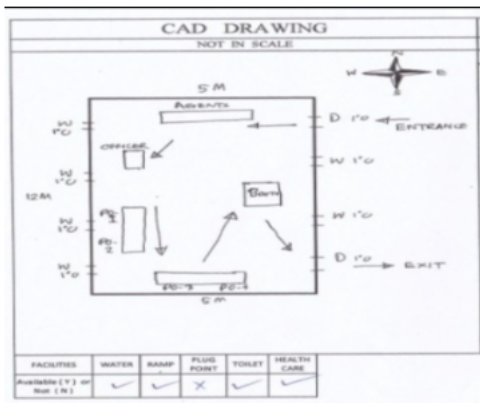

Key MAP View





1 নাম : চুহিভান খাতন পিতাৰ নাম: জয়নাল আবদিন ঘৰ নং : 1 বয়স : 26 লিঙ্গ : মহিলা	FCM1486950	2 নাম : তাহলিমা খাতন পিতাৰ নাম: হুছাইন আলী ঘৰ নং : 08 বয়স : 24 লিঙ্গ : মহিলা	DNB1482397	3 নাম : ছাজিনা বেগম পিতাৰ নাম: আব্দুল হামাদ ঘৰ নং : 41 বয়স : 28 লিঙ্গ : মহিলা	FCM0534156
4 নাম : হাজেবা বেগম স্বামীৰ নাম: ফি.ৰউচ আলী ঘৰ নং : 51 বয়স : 23 লিঙ্গ : মহিলা	ECF0227967	5 নাম : ছুৰফলি বেগম পিতাৰ নাম: বাহত আলী ঘৰ নং : 59 বয়স : 26 লিঙ্গ : মহিলা	FCM1487107	6 নাম : মাহমুদা শেখম পিতাৰ নাম: মোফাজ্জল হক ঘৰ নং : 117 বয়স : 20 লিঙ্গ : মহিলা	ECF0190934
7 নাম : মোফাজ্জল হক পিতাৰ নাম: হাছেন আলী ঘৰ নং : 119 বয়স : 48 লিঙ্গ : পুৰুষ	FCM8939239	8 নাম : মহছিনা বেগম স্বামীৰ নাম: মোফাজ্জল হক ঘৰ নং : 119 বয়স : 38 লিঙ্গ : মহিলা	FCM8939240	9 নাম : আফাজ উদ্দিন পিতাৰ নাম: নাছিম উদ্দিন ঘৰ নং : 118 বয়স : 76 লিঙ্গ : পুৰুষ	FCM8939251
10 নাম : পিয়াৰুল ইছলাম পিতাৰ নাম: আফাজ উদ্দিন ঘৰ নং : 118 বয়স : 37 লিঙ্গ : পুৰুষ	FCM8939273	11 নাম : মফিদা খাতন স্বামীৰ নাম: পিয়াৰুল ইছলাম ঘৰ নং : 118 বয়স : 32 লিঙ্গ : মহিলা	FCM0356881	12 নাম : চাহাদুল ইছলাম পিতাৰ নাম: এফাজ উদ্দিন ঘৰ নং : 118 বয়স : 26 লিঙ্গ : পুৰুষ	FCM0360990
13 নাম : ছাদাম হুছেইন পিতাৰ নাম: আফাজ উদ্দিন ঘৰ নং : 118 বয়স : 24 লিঙ্গ : পুৰুষ	FCM1293315	14 নাম : মাহমুদা বেগম স্বামীৰ নাম: চাহাদুল ইছলাম ঘৰ নং : 118 বয়স : 23 লিঙ্গ : মহিলা	ECF0111922	15 নাম : ইদ্রীছ আলী পিতাৰ নাম: নাছিম উদ্দিন ঘৰ নং : 118 বয়স : 61 লিঙ্গ : পুৰুষ	FCM8939284
16 নাম : মহেলা খাতন স্বামীৰ নাম: হুছাইন আলী ঘৰ নং : 118 বয়স : 57 লিঙ্গ : মহিলা	FCM8939295	17 নাম : ছাহিদা খাতন স্বামীৰ নাম: জিয়াৰুল হক ঘৰ নং : 118 বয়স : 32 লিঙ্গ : মহিলা	FCM8945117	18 নাম : জিয়াৰুল ইছলাম পিতাৰ নাম: হুছাইন আলী ঘৰ নং : 119 বয়স : 32 লিঙ্গ : পুৰুষ	FCM8945413
19 নাম : ছামছুল হক পিতাৰ নাম: নাছিম উদ্দিন ঘৰ নং : 120 বয়স : 66 লিঙ্গ : পুৰুষ	FCM8939320	20 নাম : জাহানাৰা বেগম স্বামীৰ নাম: ছামছুল হক ঘৰ নং : 120 বয়স : 56 লিঙ্গ : মহিলা	FCM8939331	21 নাম : ওৱাই দুলাহ পিতাৰ নাম: নুলুৰ হক ঘৰ নং : 120 বয়স : 26 লিঙ্গ : পুৰুষ	FCM0362012
22 নাম : আব ছায়েদ পিতাৰ নাম: নুৰুল হক ঘৰ নং : 120 বয়স : 19 লিঙ্গ : পুৰুষ	ECF0320051	23 নাম : তছৰ আলী পিতাৰ নাম: আলী হুছেইন ঘৰ নং : 120 বয়স : 26 লিঙ্গ : পুৰুষ	FCM0672352	24 নাম : বাছিদা বেগম পিতাৰ নাম: আলী হুছেইন ঘৰ নং : 120 বয়স : 19 লিঙ্গ : মহিলা	ECF0232876
25 নাম : মতিজান বেগম স্বামীৰ নাম: ওৱাদুল্লাহ ঘৰ নং : 120 বয়স : 24 লিঙ্গ : মহিলা	ECF0066332	26 নাম : নজিমুদ্দিন পিতাৰ নাম: নুৰুল হক ঘৰ নং : 120 বয়স : 29 লিঙ্গ : পুৰুষ	FCM0021469	27 নাম : তাহেৰ আলী পিতাৰ নাম: নুৰুল হক ঘৰ নং : 120 বয়স : 23 লিঙ্গ : পুৰুষ	FCM2307981
28 নাম : আলি হুছেইন পিতাৰ নাম: ছাদিক আলী ঘৰ নং : 120 বয়স : 51 লিঙ্গ : পুৰুষ	FCM8939375	29 নাম : নুৰুল হক পিতাৰ নাম: আব্দুল ছালাম ঘৰ নং : 120 বয়স : 49 লিঙ্গ : পুৰুষ	FCM8939397	30 নাম : তছিৰণ নেছা স্বামীৰ নাম: আলী হুছেইন ঘৰ নং : 120 বয়স : 43 লিঙ্গ : মহিলা	FCM8939386



31 নাম : নীলিমা বেগম স্বামীৰ নাম: নুৰুল হক ঘৰ নং : ১২০খ বয়স : 42 লিঙ্গ : মহিলা	FCM8939400 ফটো উপলব্ধ	32 নাম : ম:চমজুদ্দিন পিতাৰ নাম: হাচেন আলী ঘৰ নং : ১২১ বয়স : 64 লিঙ্গ : পুৰুষ	FCM8939411 ফটো উপলব্ধ	33 নাম : আমফুল স্বামীৰ নাম: ছমজুদ্দিন ঘৰ নং : ১২১ বয়স : 54 লিঙ্গ : মহিলা	FCM8939422 ফটো উপলব্ধ
34 নাম : ফুলমতী স্বামীৰ নাম: ছমজুদ্দিন ঘৰ নং : ১২১ বয়স : 49 লিঙ্গ : মহিলা	FCM8939433 ফটো উপলব্ধ	35 নাম : আমিৰ আলি পিতাৰ নাম: চমজুদ্দিন ঘৰ নং : 121 বয়স : 29 লিঙ্গ : পুৰুষ	FCM0022327 ফটো উপলব্ধ	#2 36 নাম : শূহৰ আলী পিতাৰ নাম: ছমজুদ্দিন ঘৰ নং : ১২১ বয়স : 30 লিঙ্গ : পুৰুষ	FCM0246959 ফটো উপলব্ধ
37 নাম : জামিৰ আলী পিতাৰ নাম: চমজুদ্দিন - ঘৰ নং : ১২১ বয়স : 28 লিঙ্গ : পুৰুষ	FCM0360511 ফটো উপলব্ধ	38 নাম : ছুনপাখি নেছা স্বামীৰ নাম: আমিৰ আলী ঘৰ নং : ১২১ বয়স : 27 লিঙ্গ : মহিলা	FCM0247056 ফটো উপলব্ধ	#2 39 নাম : তুহিমেন বেগম স্বামীৰ নাম: শূহৰ আলী ঘৰ নং : ১২১ বয়স : 31 লিঙ্গ : মহিলা	FCM0247098 ফটো উপলব্ধ
40 নাম : নিলিমা বেগম স্বামীৰ নাম: ফলাদ্দিন ঘৰ নং : 121 বয়স : 25 লিঙ্গ : মহিলা	FCM1917095 ফটো উপলব্ধ	41 নাম : ফুলদ্দিন পিতাৰ নাম: ছামজুদ্দিন ঘৰ নং : 121 বয়স : 24 লিঙ্গ : পুৰুষ	FCM1917038 ফটো উপলব্ধ	42 নাম : আবু ছামাদ পিতাৰ নাম: চমজুদ্দিন ঘৰ নং : 121 বয়স : 22 লিঙ্গ : পুৰুষ	ECF0264754 ফটো উপলব্ধ
43 নাম : ফাতেমা বেগম স্বামীৰ নাম: আবু ছামাদ ঘৰ নং : 121 বয়স : 21 লিঙ্গ : মহিলা	ECF0264788 ফটো উপলব্ধ	44 নাম : আছফুল নেছা স্বামীৰ নাম: আব্দুল বহমান ঘৰ নং : ১২২ বয়স : 74 লিঙ্গ : মহিলা	FCM8939455 ফটো উপলব্ধ	45 নাম : মমিন আলী পিতাৰ নাম: আব্দুল বহমান ঘৰ নং : ১২২ বয়স : 43 লিঙ্গ : পুৰুষ	FCM8939466 ফটো উপলব্ধ
46 নাম : মতিবৰ বহমান পিতাৰ নাম: আব্দুল বহমান ঘৰ নং : ১২২ বয়স : 34 লিঙ্গ : পুৰুষ	FCM8939499 ফটো উপলব্ধ	47 নাম : হাজাৰা খাতুন স্বামীৰ নাম: মতিবৰ বহমান ঘৰ নং : ১২২ বয়স : 31 লিঙ্গ : মহিলা	FCM8939488 ফটো উপলব্ধ	48 নাম : ময়ন দিন পিতাৰ নাম: আব্দুল বহমান ঘৰ নং : ১২২ বয়স : 31 লিঙ্গ : পুৰুষ	FCM2217336 ফটো উপলব্ধ
49 নাম : অবিৰন নেছা স্বামীৰ নাম: মমিন আলী ঘৰ নং : 122 বয়স : 28 লিঙ্গ : মহিলা	FCM0516872 ফটো উপলব্ধ	50 নাম : হুজিৰা বেগম স্বামীৰ নাম: মইনুদ্দিন আলী ঘৰ নং : ১২২ বয়স : 27 লিঙ্গ : মহিলা	FCM0591693 ফটো উপলব্ধ	51 নাম : আশ্রফ আলী পিতাৰ নাম: জয়নাল আদিন ঘৰ নং : 122 বয়স : 27 লিঙ্গ : পুৰুষ	FCM0689356 ফটো উপলব্ধ
52 নাম : জিয়াবুল হক পিতাৰ নাম: মমিন আলী ঘৰ নং : 122 বয়স : 26 লিঙ্গ : পুৰুষ	FCM2317857 ফটো উপলব্ধ	53 নাম : আছমা খাতুন স্বামীৰ নাম: জিয়াবুল হক ঘৰ নং : 122 বয়স : 26 লিঙ্গ : মহিলা	ECF0022319 ফটো উপলব্ধ	54 নাম : মাহাদি আলম পিতাৰ নাম: মতিবৰ বহমান ঘৰ নং : 122 বয়স : 19 লিঙ্গ : পুৰুষ	ECF0338426 ফটো উপলব্ধ
55 নাম : ম:জয়নাল আদিন পিতাৰ নাম: আব্দুল বহমান ঘৰ নং : ১২৩ বয়স : 57 লিঙ্গ : পুৰুষ	FCM8939502 ফটো উপলব্ধ	56 নাম : আফিল উদ্দিন পিতাৰ নাম: জয়নালআবদিন ঘৰ নং : 123 বয়স : 33 লিঙ্গ : পুৰুষ	FCM0023457 ফটো উপলব্ধ	57 নাম : নূৰ নেছা স্বামীৰ নাম: আফিল উদ্দিন ঘৰ নং : ১২৩ বয়স : 32 লিঙ্গ : মহিলা	FCM0356311 ফটো উপলব্ধ
58 নাম : জৰিফুল নেছা স্বামীৰ নাম: জয়নাল আদিন ঘৰ নং : ১২৩ বয়স : 27 লিঙ্গ : মহিলা	FCM0356741 ফটো উপলব্ধ	59 নাম : আব্দুল মুন্নাফ পিতাৰ নাম: জয়নাল আবদিন ঘৰ নং : 123 বয়স : 21 লিঙ্গ : পুৰুষ	FCM2317840 ফটো উপলব্ধ	60 নাম : শ্বাহনাজ বেগম স্বামীৰ নাম: আব্দুল মুন্নাফ ঘৰ নং : 123 বয়স : 21 লিঙ্গ : মহিলা	ECF0326629 ফটো উপলব্ধ



61	FCM8939524	ফটো উপলব্ধ	নাম : ম:হাছেন আলী পিতাৰ নাম: ছামছুল হক ঘৰ নং : ১২৪ বয়স : 61 লিঙ্গ : পুৰুষ
62	FCM8939535	ফটো উপলব্ধ	নাম : ছলেমা খাতুন স্বামীৰ নাম: হাছেন আলী ঘৰ নং : ১২৪ বয়স : 54 লিঙ্গ : মহিলা
63	FCM8939557	ফটো উপলব্ধ	নাম : দিলুবাৰ হুছেইন পিতাৰ নাম: হাছেন আলী ঘৰ নং : ১২৪ বয়স : 38 লিঙ্গ : পুৰুষ
64	FCM0624858	ফটো উপলব্ধ	নাম : হাজিৰন নেছা পিতাৰ নাম: হাছেন আলী ঘৰ নং : 124 বয়স : 33 লিঙ্গ : মহিলা
65	FCM8939546	ফটো উপলব্ধ	নাম : নুৰেদা বেগম স্বামীৰ নাম: দিলুবাৰ হুছেইন ঘৰ নং : ১২৪ বয়স : 29 লিঙ্গ : মহিলা
66	FCM0587287	ফটো উপলব্ধ	নাম : জাকিৰ হুছেইন পিতাৰ নাম: মইনুল হক ঘৰ নং : 124ক বয়স : 26 লিঙ্গ : পুৰুষ
67	ECF0330241	ফটো উপলব্ধ	নাম : মফিদুল হক পিতাৰ নাম: মইনুল হক ঘৰ নং : 124 ক বয়স : 20 লিঙ্গ : পুৰুষ
68	FCM8939568	ফটো উপলব্ধ	নাম : মইনুল হক পিতাৰ নাম: আব্দুল বহমান ঘৰ নং : ১২৪ক বয়স : 49 লিঙ্গ : পুৰুষ
69	FCM8939579	ফটো উপলব্ধ	নাম : জয়তান বেগম স্বামীৰ নাম: মইনুল হক ঘৰ নং : ১২৪ক বয়স : 44 লিঙ্গ : মহিলা
70	FCM8939580	ফটো উপলব্ধ	নাম : মঃ ইদ্রিছ আলী পিতাৰ নাম: নুৰ হুছেইন ঘৰ নং : ১২৫ বয়স : 57 লিঙ্গ : পুৰুষ
71	FCM8939591	ফটো উপলব্ধ	নাম : অবিৰন নেছা স্বামীৰ নাম: ইদ্রিছ আলী ঘৰ নং : ১২৫ বয়স : 49 লিঙ্গ : মহিলা
72	FCM0248526	ফটো উপলব্ধ	নাম : বফিকুল ইছলাম পিতাৰ নাম: ইদ্রিছ আলী ঘৰ নং : ১২৫ বয়স : 28 লিঙ্গ : পুৰুষ
73	ECF0169466	ফটো উপলব্ধ	নাম : নুৰজতান নেছা স্বামীৰ নাম: বফিকুল ইছলাম ঘৰ নং : 125 বয়স : 26 লিঙ্গ : মহিলা
74	FCM0626705	ফটো উপলব্ধ	নাম : ছাইদুৰ বহমান পিতাৰ নাম: ইদ্রিছ আলী ঘৰ নং : 125 বয়স : 25 লিঙ্গ : পুৰুষ
75	ECF0092825	ফটো উপলব্ধ	নাম : সহিতন নেছা পিতাৰ নাম: মঃ ইদ্রিছ আলী ঘৰ নং : 125 বয়স : 23 লিঙ্গ : মহিলা
76	ECF0200253	ফটো উপলব্ধ	নাম : চাহনজ বেগম স্বামীৰ নাম: ছাইদুৰ বহমান ঘৰ নং : 125 বয়স : 22 লিঙ্গ : মহিলা
77	ECF0092924	ফটো উপলব্ধ	নাম : ইত্তাজুল হক পিতাৰ নাম: মঃ ইদ্রিছ আলী ঘৰ নং : 125 বয়স : 20 লিঙ্গ : পুৰুষ
78	FCM8939604	ফটো উপলব্ধ	নাম : ফিৰোজা খাতুন স্বামীৰ নাম: নুৰ হুছেইন ঘৰ নং : ১২৬ বয়স : 54 লিঙ্গ : মহিলা
79	FCM8939615	ফটো উপলব্ধ	নাম : মহেজ আলী পিতাৰ নাম: নুৰ হুছেইন ঘৰ নং : ১২৬ বয়স : 44 লিঙ্গ : পুৰুষ
80	FCM8939637	ফটো উপলব্ধ	নাম : ছহিদ আলী পিতাৰ নাম: নুৰ হুছেইন ঘৰ নং : ১২৬ বয়স : 41 লিঙ্গ : পুৰুষ
81	FCM8939626	ফটো উপলব্ধ	নাম : বাবিয়া খাতুন স্বামীৰ নাম: মহেজ আলী ঘৰ নং : ১২৬ বয়স : 39 লিঙ্গ : মহিলা
82	FCM8939648	ফটো উপলব্ধ	নাম : জহিৰন নেছা স্বামীৰ নাম: ছহিদ আলী ঘৰ নং : ১২৬ বয়স : 37 লিঙ্গ : মহিলা
83	FCM2217314	ফটো উপলব্ধ	নাম : মতিউৰ বহমান পিতাৰ নাম: নুৰ হুছেইন ঘৰ নং : ১২৬ বয়স : 30 লিঙ্গ : পুৰুষ
84	FCM2217358	ফটো উপলব্ধ	নাম : মিনাৰা বেগম স্বামীৰ নাম: মতিউৰ বহমান ঘৰ নং : ১২৬ বয়স : 29 লিঙ্গ : মহিলা
85	FCM0595637	ফটো উপলব্ধ	নাম : জিয়াৰুল হক পিতাৰ নাম: নুৰ হুছেইন ঘৰ নং : 126 বয়স : 25 লিঙ্গ : পুৰুষ
86	FCM1882026	ফটো উপলব্ধ	নাম : আবিদুৰ বহমান পিতাৰ নাম: মহেজ আলী ঘৰ নং : 126 বয়স : 24 লিঙ্গ : পুৰুষ
87	ECF0359240	ফটো উপলব্ধ	নাম : জান্নাতুন নেজা স্বামীৰ নাম: জিয়াৰুল হক ঘৰ নং : 126 বয়স : 22 লিঙ্গ : মহিলা
88	FCM8939659	ফটো উপলব্ধ	নাম : আবদুল ছাত্তাৰ পিতাৰ নাম: আছিল সেখ ঘৰ নং : ১২৭ বয়স : 66 লিঙ্গ : পুৰুষ
D 89	FCM8939660	ফটো উপলব্ধ	নাম : আমীলা খাতুন স্বামীৰ নাম: আব্দুল ছাত্তাৰ ঘৰ নং : ১২৭ বয়স : 56 লিঙ্গ : মহিলা
90	FCM8939671	ফটো উপলব্ধ	নাম : জুবল হক পিতাৰ নাম: আবদুল চাত্তাৰ ঘৰ নং : ১২৭ বয়স : 46 লিঙ্গ : পুৰুষ



91 নাম : ফিৰোজা বেগম স্বামীৰ নাম : জবুল হক ঘৰ নং : 129 বয়স : 37 লিঙ্গ : মহিলা	FCM8939682 ফটো উপলব্ধ	92 নাম : বফিকুল ইছলাম পিতাৰ নাম : আব্দুল ছাত্তাৰ ঘৰ নং : 127 বয়স : 25 লিঙ্গ : পুৰুষ	FCM0619916 ফটো উপলব্ধ	# 93 নাম : ফাৰুক আব্দুল্লা পিতাৰ নাম : জবুল হক ঘৰ নং : 127 বয়স : 19 লিঙ্গ : পুৰুষ	ECF0234138 ফটো উপলব্ধ
94 নাম : ছমিৰ আলী পিতাৰ নাম : আবুল বাছৰ ঘৰ নং : 128 বয়স : 37 লিঙ্গ : পুৰুষ	FCM8939717 ফটো উপলব্ধ	95 নাম : হাছেন আলী পিতাৰ নাম : আবুল বাছৰ ঘৰ নং : 128 বয়স : 35 লিঙ্গ : পুৰুষ	FCM8939739 ফটো উপলব্ধ	96 নাম : হুছেইন আলী পিতাৰ নাম : আবুল বাছৰ ঘৰ নং : 128 বয়স : 33 লিঙ্গ : পুৰুষ	FCM8939728 ফটো উপলব্ধ
97 নাম : মেছেৰ আলি পিতাৰ নাম : আবুল বাশ্বৰ ঘৰ নং : 128 বয়স : 33 লিঙ্গ : পুৰুষ	FCM0027029 ফটো উপলব্ধ	98 নাম : মজীনা বেগম স্বামীৰ নাম : ছমিৰ আলী ঘৰ নং : 128 বয়স : 30 লিঙ্গ : মহিলা	FCM2217347 ফটো উপলব্ধ	99 নাম : ছাজিৰন নেছা স্বামীৰ নাম : হাছেন আলী ঘৰ নং : 128 বয়স : 30 লিঙ্গ : মহিলা	FCM0529750 ফটো উপলব্ধ
100 নাম : বেজিয়া খাতুন স্বামীৰ নাম : মেছেৰ আলী ঘৰ নং : 128 বয়স : 28 লিঙ্গ : মহিলা	FCM0428185 ফটো উপলব্ধ	101 নাম : পাৰবিন নেছা স্বামীৰ নাম : হুছেইন আলী ঘৰ নং : 128 বয়স : 24 লিঙ্গ : মহিলা	FCM1154418 ফটো উপলব্ধ	102 নাম : ইয়ুসুফ আলী পিতাৰ নাম : আবুল বাসাৰ ঘৰ নং : 128 বয়স : 23 লিঙ্গ : পুৰুষ	FCM2282101 ফটো উপলব্ধ
103 নাম : গাজীউৰ বহমান পিতাৰ নাম : আচমুদ্দিন ঘৰ নং : 128 বয়স : 60 লিঙ্গ : পুৰুষ	FCM8939740 ফটো উপলব্ধ	104 নাম : ময়ফুল বেগম স্বামীৰ নাম : গাজীউৰ বহমান ঘৰ নং : 128 বয়স : 53 লিঙ্গ : মহিলা	FCM8939751 ফটো উপলব্ধ	105 নাম : মহিবউদ্দিন আহমেদ পিতাৰ নাম : গাজীউৰ বহমান ঘৰ নং : 128 বয়স : 27 লিঙ্গ : পুৰুষ	FCM0356840 ফটো উপলব্ধ
106 নাম : মহিবুৰ বহমান পিতাৰ নাম : গাজীউৰ বহমান ঘৰ নং : 129 বয়স : 24 লিঙ্গ : পুৰুষ	FCM0679076 ফটো উপলব্ধ	107 নাম : খাবিৰ আলী পিতাৰ নাম : গাজীউৰ বহমান ঘৰ নং : 129 বয়স : 23 লিঙ্গ : পুৰুষ	FCM2270551 ফটো উপলব্ধ	108 নাম : সজীৰ আলী পিতাৰ নাম : জোব্বাৰ আলী ঘৰ নং : 130 বয়স : 56 লিঙ্গ : পুৰুষ	FCM8939762 ফটো উপলব্ধ
109 নাম : খইমন নেছা স্বামীৰ নাম : সজীৰ আলী ঘৰ নং : 130 বয়স : 46 লিঙ্গ : মহিলা	FCM8939773 ফটো উপলব্ধ	110 নাম : খবিৰুল ইছলাম পিতাৰ নাম : সজীৰ আলী ঘৰ নং : 130 বয়স : 25 লিঙ্গ : পুৰুষ	FCM0689265 ফটো উপলব্ধ	111 নাম : নিজাম মণ্ডল পিতাৰ নাম : বিলাত মণ্ডল ঘৰ নং : 131 বয়স : 67 লিঙ্গ : পুৰুষ	FCM8939784 ফটো উপলব্ধ
112 নাম : নুৰুল ইছলাম পিতাৰ নাম : আবুল হুছেইন ঘৰ নং : 131 বয়স : 57 লিঙ্গ : পুৰুষ	FCM8939819 ফটো উপলব্ধ	113 নাম : জহুৰা খাতুন স্বামীৰ নাম : নিজাম মণ্ডল ঘৰ নং : 131 বয়স : 56 লিঙ্গ : মহিলা	FCM8939795 ফটো উপলব্ধ	114 নাম : হাওবা বেগম স্বামীৰ নাম : নুৰুল ইছলাম ঘৰ নং : 131 বয়স : 52 লিঙ্গ : মহিলা	FCM8939820 ফটো উপলব্ধ
115 নাম : মুজাহিদ আলী পিতাৰ নাম : আবুল হুছেইন ঘৰ নং : 131 বয়স : 35 লিঙ্গ : পুৰুষ	FCM8939831 ফটো উপলব্ধ	116 নাম : হামিদুৰ বহমান পিতাৰ নাম : নুৰুল ইছলাম ঘৰ নং : 131 বয়স : 34 লিঙ্গ : পুৰুষ	FCM8939842 ফটো উপলব্ধ	117 নাম : আমিনুল হক পিতাৰ নাম : নিজাম মণ্ডল ঘৰ নং : 131 বয়স : 29 লিঙ্গ : পুৰুষ	FCM0338418 ফটো উপলব্ধ
118 নাম : হাফিজুৰ বহমান পিতাৰ নাম : নুৰুল ইছলাম ঘৰ নং : 131 বয়স : 27 লিঙ্গ : পুৰুষ	FCM1164599 ফটো উপলব্ধ	119 নাম : আফছানা বেগম স্বামীৰ নাম : হামিদুৰ বহমান ঘৰ নং : 131 বয়স : 26 লিঙ্গ : মহিলা	FCM0641373 ফটো উপলব্ধ	120 নাম : বৌছনাৰা বেগম স্বামীৰ নাম : মোজাহিদ আলী ঘৰ নং : 131 বয়স : 25 লিঙ্গ : মহিলা	FCM0421107 ফটো উপলব্ধ



121	FCM1274430	ফটো উপলব্ধ	122	ECF0316257	ফটো উপলব্ধ	123	ECF0179929	ফটো উপলব্ধ
নাম : আজাহাৰ উদ্দীন পিতাৰ নাম: নজ.ম মণ্ডল ঘৰ নং : 131 বয়স : 24 লিঙ্গ : পুৰুষ			নাম : মহিদা খাতুন স্বামীৰ নাম: আমিনুল হক ঘৰ নং : 131 বয়স : 22 লিঙ্গ : মহিলা			নাম : হাদিয়া খাতুন স্বামীৰ নাম: হাফিজুৰ রহমান ঘৰ নং : 131 বয়স : 19 লিঙ্গ : মহিলা		
124	FCM8939853	ফটো উপলব্ধ	125	FCM8939864	ফটো উপলব্ধ	126	FCM8939875	ফটো উপলব্ধ
নাম : মোজাফৰ আলী পিতাৰ নাম: আবুল হুছেইন ঘৰ নং : 102 বয়স : 42 লিঙ্গ : পুৰুষ			নাম : আলি ভানু স্বামীৰ নাম: মোজাফৰ আলী ঘৰ নং : 102 বয়স : 37 লিঙ্গ : মহিলা			নাম : ম:জাফৰ আলী পিতাৰ নাম: অছিমুদ্দিন ঘৰ নং : 100 বয়স : 61 লিঙ্গ : পুৰুষ		
127	FCM8939886	ফটো উপলব্ধ	128	FCM8939897	ফটো উপলব্ধ	129	FCM8939955	ফটো উপলব্ধ
নাম : আমিনা খাতুন স্বামীৰ নাম: জাফৰ আলী ঘৰ নং : 100 বয়স : 53 লিঙ্গ : মহিলা			নাম : জালালুদ্দিন পিতাৰ নাম: অছিমুদ্দিন ঘৰ নং : 100 বয়স : 51 লিঙ্গ : পুৰুষ			নাম : মঃইব্রাহিম আলী পিতাৰ নাম: জাফৰ আলী ঘৰ নং : 100 বয়স : 44 লিঙ্গ : পুৰুষ		
130	FCM8939977	ফটো উপলব্ধ	S 131	FCM8939966	ফটো উপলব্ধ	132	FCM0519827	ফটো উপলব্ধ
নাম : মোছাঃ হাজেৰা খাতুন স্বামীৰ নাম: জালালুদ্দিন ঘৰ নং : 100 বয়স : 39 লিঙ্গ : মহিলা			নাম : জবাফুল বেগম পিতাৰ নাম: হাইদৰ আলী ঘৰ নং : 100 বয়স : 37 লিঙ্গ : মহিলা			নাম : মিনাৰা খাতুন স্বামীৰ নাম: মঃ ইব্রাহিম আলী ঘৰ নং : 133 বয়স : 36 লিঙ্গ : মহিলা		
133	FCM8939988	ফটো উপলব্ধ	134	FCM2217370	ফটো উপলব্ধ	135	FCM0428300	ফটো উপলব্ধ
নাম : মৰ্জিনা বেগম স্বামীৰ নাম: আমিৰ হুছেইন ঘৰ নং : 100 বয়স : 35 লিঙ্গ : মহিলা			নাম : আব্দুল মজিদ পিতাৰ নাম: জাফৰ আলী ঘৰ নং : 100 বয়স : 30 লিঙ্গ : পুৰুষ			নাম : ছাজেদা বেগম স্বামীৰ নাম: আমিৰ হুছেইন ঘৰ নং : 133 বয়স : 29 লিঙ্গ : মহিলা		
136	FCM0252387	ফটো উপলব্ধ	137	ECF0113555	ফটো উপলব্ধ	138	FCM8939999	ফটো উপলব্ধ
নাম : আকতাৰ হুছেইন পিতাৰ নাম: জাফৰ আলী ঘৰ নং : 100 বয়স : 26 লিঙ্গ : পুৰুষ			নাম : তমজিদা বেগম স্বামীৰ নাম: আকতাৰ হুছেইন ঘৰ নং : 133 বয়স : 22 লিঙ্গ : মহিলা			নাম : আব্দুল ছামাদ পিতাৰ নাম: জামাল ঘৰ নং : 108 বয়স : 71 লিঙ্গ : পুৰুষ		
139	FCM8940010	ফটো উপলব্ধ	140	FCM8940032	ফটো উপলব্ধ	141	FCM8940021	ফটো উপলব্ধ
নাম : জবেদ আলী পিতাৰ নাম: আব্দুল ছামাদ ঘৰ নং : 108 বয়স : 50 লিঙ্গ : পুৰুষ			নাম : আবেদ আলী পিতাৰ নাম: আব্দুল ছামাদ ঘৰ নং : 108 বয়স : 47 লিঙ্গ : পুৰুষ			নাম : জহিৰন নেছা স্বামীৰ নাম: জবেদ আলী ঘৰ নং : 108 বয়স : 45 লিঙ্গ : মহিলা		
142	FCM8940043	ফটো উপলব্ধ	143	FCM8944238	ফটো উপলব্ধ	144	FCM1882000	ফটো উপলব্ধ
নাম : ছিলিমা খাতুন স্বামীৰ নাম: আবেদ আলী ঘৰ নং : 108 বয়স : 38 লিঙ্গ : মহিলা			নাম : ইবান আলী পিতাৰ নাম: আব্দুল চামাদ ঘৰ নং : 108 বয়স : 30 লিঙ্গ : পুৰুষ			নাম : মনোৱাৰা খাতুন স্বামীৰ নাম: মুস্তাফিজুৰ রহমান ঘৰ নং : 134 বয়স : 30 লিঙ্গ : মহিলা		
# 145	FCM0356733	ফটো উপলব্ধ	146	FCM0417246	ফটো উপলব্ধ	147	FCM0472282	ফটো উপলব্ধ
নাম : আছমা বেগম স্বামীৰ নাম: ইবান আলী ঘৰ নং : 108 বয়স : 28 লিঙ্গ : মহিলা			নাম : শুকুৰ আলী পিতাৰ নাম: আব্দুল ছামাদ ঘৰ নং : 134 বয়স : 26 লিঙ্গ : পুৰুষ			নাম : মুস্তাফিজুৰ রহমান পিতাৰ নাম: আবেদ আলী ঘৰ নং : 134 বয়স : 26 লিঙ্গ : পুৰুষ		
148	FCM0510842	ফটো উপলব্ধ	149	FCM1555747	ফটো উপলব্ধ	150	FCM1555713	ফটো উপলব্ধ
নাম : জেহিবুল ইছলাম পিতাৰ নাম: জাবেদ আলী ঘৰ নং : 134 বয়স : 26 লিঙ্গ : পুৰুষ			নাম : জেহিলাৰা বেগম স্বামীৰ নাম: শুকুৰ আলী ঘৰ নং : 134 বয়স : 24 লিঙ্গ : মহিলা			নাম : মহিদুল ইছলাম পিতাৰ নাম: আবেদ আলী ঘৰ নং : 134 বয়স : 23 লিঙ্গ : পুৰুষ		



151 নাম : হাওঁৱা বেওঁৰা স্বামীৰ নাম: ছবৰ আলী ঘৰ নং : ১৩৫ বয়স : 58 লিঙ্গ : মহিলা	FCM8940054 ফটো উপলব্ধ	152 নাম : হাবেজ আলী পিতাৰ নাম: চবৰ আলী ঘৰ নং : ১৩৫ বয়স : 42 লিঙ্গ : পুৰুষ	FCM8940076 ফটো উপলব্ধ	153 নাম : জয়নব বেগম স্বামীৰ নাম: হাবেজ আলী ঘৰ নং : ১৩৫ বয়স : 37 লিঙ্গ : মহিলা	FCM8940087 ফটো উপলব্ধ
154 নাম : আহেজ আলী পিতাৰ নাম: ছবৰ আলী ঘৰ নং : ১৩৫ বয়স : 37 লিঙ্গ : পুৰুষ	FCM8940065 ফটো উপলব্ধ	155 নাম : জমিলা খাতুন স্বামীৰ নাম: আহেজ আলী ঘৰ নং : ১৩৫ বয়স : 31 লিঙ্গ : মহিলা	FCM8940098 ফটো উপলব্ধ	156 নাম : মতলেপ আলী পিতাৰ নাম: ছবৰ ঘৰ নং : ১৩৫ বয়স : 26 লিঙ্গ : পুৰুষ	FCM0253146 ফটো উপলব্ধ
157 নাম : জৰিফুল বেগম স্বামীৰ নাম: মতলেপ আলী ঘৰ নং : 135 বয়স : 23 লিঙ্গ : মহিলা	ECF0048967 ফটো উপলব্ধ	158 নাম : ছাইফুল ইছলাম পিতাৰ নাম: হাবেজ আলী ঘৰ নং : 135 বয়স : 21 লিঙ্গ : পুৰুষ	ECF0113340 ফটো উপলব্ধ	159 নাম : আবিদন নেছা স্বামীৰ নাম: মুনছৰ আলী ঘৰ নং : ১৩৬ বয়স : 38 লিঙ্গ : মহিলা	FCM8940112 ফটো উপলব্ধ
S 160 নাম : জয়নব নেছা স্বামীৰ নাম: আব্দুল হক ঘৰ নং : ১৩৭ বয়স : 40 লিঙ্গ : মহিলা	FCM8945037 ফটো উপলব্ধ	161 নাম : আজিত আলী পিতাৰ নাম: সদৰ আলী ঘৰ নং : ১৩৮ বয়স : 44 লিঙ্গ : পুৰুষ	FCM8940134 ফটো উপলব্ধ	162 নাম : তাজমিনা বেগম স্বামীৰ নাম: আজিত আলী ঘৰ নং : ১৩৮ বয়স : 28 লিঙ্গ : মহিলা	FCM0254375 ফটো উপলব্ধ
163 নাম : আলোচা বেগম স্বামীৰ নাম: নক্ষৰ আলী ঘৰ নং : 138 বয়স : 23 লিঙ্গ : মহিলা	FCM1843093 ফটো উপলব্ধ	164 নাম : আছকৰ আলী পিতাৰ নাম: আজিত আলী ঘৰ নং : 138 বয়স : 23 লিঙ্গ : পুৰুষ	FCM1843887 ফটো উপলব্ধ	165 নাম : নক্ষৰ আলী পিতাৰ নাম: আজিত আলী ঘৰ নং : 138 বয়স : 22 লিঙ্গ : পুৰুষ	FCM1843085 ফটো উপলব্ধ
166 নাম : ৰজিনা খাতুন স্বামীৰ নাম: আছকৰ আলী ঘৰ নং : 138 বয়স : 22 লিঙ্গ : মহিলা	ECF0300624 ফটো উপলব্ধ	167 নাম : ম:কবেজ আলী পিতাৰ নাম: আইজল হক ঘৰ নং : ১৩৯ বয়স : 66 লিঙ্গ : পুৰুষ	FCM8940145 ফটো উপলব্ধ	168 নাম : সুকজান নেছা স্বামীৰ নাম: কবেজ আলী ঘৰ নং : ১৩৯ বয়স : 56 লিঙ্গ : মহিলা	FCM8940156 ফটো উপলব্ধ
169 নাম : সুৰজ জামাল পিতাৰ নাম: কোমেজ আলী ঘৰ নং : 139 বয়স : 28 লিঙ্গ : পুৰুষ	FCM0696195 ফটো উপলব্ধ	170 নাম : ৰেহানা বেগম স্বামীৰ নাম: সুৰজ জামাল ঘৰ নং : 139 বয়স : 25 লিঙ্গ : মহিলা	FCM1633080 ফটো উপলব্ধ	171 নাম : মমতাজ বেগম স্বামীৰ নাম: মিয়াৰউদ্দিন আহমেদ ঘৰ নং : ১৪০ বয়স : 55 লিঙ্গ : মহিলা	FCM8940167 ফটো উপলব্ধ
172 নাম : মহিদুল ইছলাম পিতাৰ নাম: মিয়াৰউদ্দিন আহমেদ ঘৰ নং : ১৪০ বয়স : 36 লিঙ্গ : পুৰুষ	FCM8940190 ফটো উপলব্ধ	173 নাম : ছহিদুল ইছলাম পিতাৰ নাম: মিয়াৰউদ্দিন আহমেদ ঘৰ নং : ১৪০ বয়স : 33 লিঙ্গ : পুৰুষ	FCM8940189 ফটো উপলব্ধ	174 নাম : নুৰজাহান বেগম স্বামীৰ নাম: মহিদুল ইছলাম ঘৰ নং : ১৪০ বয়স : 31 লিঙ্গ : মহিলা	FCM8944169 ফটো উপলব্ধ
175 নাম : ইলিজা বেগম স্বামীৰ নাম: ছহিদুল ইছলাম ঘৰ নং : 140 বয়স : 29 লিঙ্গ : মহিলা	FCM0036608 ফটো উপলব্ধ	176 নাম : মতিউৰ ৰহমান মাতৃৰ নাম: মমতাজ বেগম ঘৰ নং : 140 বয়স : 24 লিঙ্গ : পুৰুষ	FCM1672716 ফটো উপলব্ধ	177 নাম : ইনামুল হক পিতাৰ নাম: মিয়াৰূদীন আহমেদ ঘৰ নং : 140 বয়স : 21 লিঙ্গ : পুৰুষ	FCM2283570 ফটো উপলব্ধ
178 নাম : আব্দুল হাছিব পিতাৰ নাম: আলী আকবৰ ঘৰ নং : 140 বয়স : 21 লিঙ্গ : পুৰুষ	ECF0316265 ফটো উপলব্ধ	179 নাম : জৈনুদ্দিন মুণ্ডল পিতাৰ নাম: হাজী আব্বাজ আলী ঘৰ নং : ১৪১ বয়স : 61 লিঙ্গ : পুৰুষ	FCM8940203 ফটো উপলব্ধ	180 নাম : ফাতেমা খাতুন স্বামীৰ নাম: জৈনুদ্দিন ঘৰ নং : ১৪১ বয়স : 58 লিঙ্গ : মহিলা	FCM8940214 ফটো উপলব্ধ



<p>181</p> <p>নাম : শ্ৰীকান্ত খাতুন স্বামীৰ নাম : জৈনুদ্দিন ঘৰ নং : 182 বয়স : 53 লিঙ্গ : মহিলা</p> <p>ফটো উপলব্ধ</p>	FCM8940236	<p>182</p> <p>নাম : ফজৰুল ইছলাম পিতাৰ নাম : জৈনুদ্দিন মণ্ডল ঘৰ নং : 182 বয়স : 34 লিঙ্গ : পুৰুষ</p> <p>ফটো উপলব্ধ</p>	FCM8940247	<p>183</p> <p>নাম : মুক্তাৰ হুছেইন পিতাৰ নাম : জৈনুদ্দিন মণ্ডল ঘৰ নং : 141 বয়স : 34 লিঙ্গ : পুৰুষ</p> <p>ফটো উপলব্ধ</p>	FCM0037499
<p>184</p> <p>নাম : নাজিমা বেগম স্বামীৰ নাম : মুক্তাৰ হুছেইন ঘৰ নং : 141 বয়স : 29 লিঙ্গ : মহিলা</p> <p>ফটো উপলব্ধ</p>	FCM0612432	<p>185</p> <p>নাম : হাবিবা খাতুন স্বামীৰ নাম : ফজৰুল ইছলাম ঘৰ নং : 141 বয়স : 25 লিঙ্গ : মহিলা</p> <p>ফটো উপলব্ধ</p>	FCM0614461	<p>186</p> <p>নাম : আকিমিন বেওঁবা স্বামীৰ নাম : হাজী আব্বাছ আলী ঘৰ নং : 182 বয়স : 91 লিঙ্গ : মহিলা</p> <p>ফটো উপলব্ধ</p>	FCM8940258
<p>187</p> <p>নাম : আকবৰ আলী পিতাৰ নাম : আব্বাছ আলী ঘৰ নং : 182 বয়স : 51 লিঙ্গ : পুৰুষ</p> <p>ফটো উপলব্ধ</p>	FCM8940269	<p>188</p> <p>নাম : ছাকবৰ আলী পিতাৰ নাম : আব্বাছ আলী ঘৰ নং : 182 বয়স : 49 লিঙ্গ : পুৰুষ</p> <p>ফটো উপলব্ধ</p>	FCM8940281	<p>189</p> <p>নাম : ইলিজা বেগম স্বামীৰ নাম : আকবৰ আলী ঘৰ নং : 182 বয়স : 45 লিঙ্গ : মহিলা</p> <p>ফটো উপলব্ধ</p>	FCM8940270
<p>190</p> <p>নাম : ছামচুন নেহাৰ স্বামীৰ নাম : ছাকবৰ আলী ঘৰ নং : 182 বয়স : 37 লিঙ্গ : মহিলা</p> <p>ফটো উপলব্ধ</p>	FCM8940292	<p>191</p> <p>নাম : মহঃ নোমাজ আলী পিতাৰ নাম : জয়নাল আবদিন ঘৰ নং : 142 বয়স : 32 লিঙ্গ : পুৰুষ</p> <p>ফটো উপলব্ধ</p>	HNT0356618	<p>192</p> <p>নাম : আতিকুছ ছামাদ পিতাৰ নাম : ছাকবৰ আলী ঘৰ নং : 142 বয়স : 23 লিঙ্গ : পুৰুষ</p> <p>ফটো উপলব্ধ</p>	FCM1487131
<p>193</p> <p>নাম : দিল্লী দাস স্বামীৰ নাম : আয়ুব আনচাৰী মণ্ডল ঘৰ নং : 142 বয়স : 23 লিঙ্গ : মহিলা</p> <p>ফটো উপলব্ধ</p>	ECF0233049	<p>194</p> <p>নাম : মোয়াজ আলী মণ্ডল পিতাৰ নাম : আকবৰ আলী ঘৰ নং : 142 বয়স : 22 লিঙ্গ : পুৰুষ</p> <p>ফটো উপলব্ধ</p>	FCM1719293	<p>195</p> <p>নাম : আয়ুব আনচাৰী মণ্ডল পিতাৰ নাম : আকবৰ আলী ঘৰ নং : 142 বয়স : 21 লিঙ্গ : পুৰুষ</p> <p>ফটো উপলব্ধ</p>	FCM2270536
<p>196</p> <p>নাম : মইতান খাতুন স্বামীৰ নাম : আতিকুছ ছামাদ ঘৰ নং : 142 বয়স : 21 লিঙ্গ : মহিলা</p> <p>ফটো উপলব্ধ</p>	ECF0370270	<p>197</p> <p>নাম : জৰিনা বেগম স্বামীৰ নাম : মোয়াজ আলী মণ্ডল ঘৰ নং : 142 বয়স : 20 লিঙ্গ : মহিলা</p> <p>ফটো উপলব্ধ</p>	ECF0349365	<p>198</p> <p>নাম : আব্দুছ ছালাম পিতাৰ নাম : ছাকবৰ আলী ঘৰ নং : 142 বয়স : 19 লিঙ্গ : পুৰুষ</p> <p>ফটো উপলব্ধ</p>	ECF0370288
<p>199</p> <p>নাম : মমিন আলী মাতৃৰ নাম : জমিৰন বেওঁবা ঘৰ নং : 183 বয়স : 30 লিঙ্গ : পুৰুষ</p> <p>ফটো উপলব্ধ</p>	FCM8944965	<p>200</p> <p>নাম : মহিৰ আলী পিতাৰ নাম : আহা জদ্দিন ঘৰ নং : 183 বয়স : 29 লিঙ্গ : পুৰুষ</p> <p>ফটো উপলব্ধ</p>	FCM2217472	<p>201</p> <p>নাম : চান মিয়া পিতাৰ নাম : হাজী আব্বাজ আলী ঘৰ নং : 188 বয়স : 66 লিঙ্গ : পুৰুষ</p> <p>ফটো উপলব্ধ</p>	FCM8940316
<p>202</p> <p>নাম : ছামচুন নেহাৰ স্বামীৰ নাম : চান মিয়া ঘৰ নং : 188 বয়স : 61 লিঙ্গ : মহিলা</p> <p>ফটো উপলব্ধ</p>	FCM8940327	<p>203</p> <p>নাম : মমতা বেগম স্বামীৰ নাম : মোস্তাফা ঘৰ নং : 144 বয়স : 38 লিঙ্গ : মহিলা</p> <p>ফটো উপলব্ধ</p>	FCM8440968	<p>204</p> <p>নাম : ছাহাজাহান বাদছাহ পিতাৰ নাম : চান মিয়া ঘৰ নং : 188 বয়স : 37 লিঙ্গ : পুৰুষ</p> <p>ফটো উপলব্ধ</p>	FCM8940338
<p>205</p> <p>নাম : আশেদা বেগম স্বামীৰ নাম : শাহজাহান বাদসা ঘৰ নং : 188 বয়স : 34 লিঙ্গ : মহিলা</p> <p>ফটো উপলব্ধ</p>	FCM8940349	<p>206</p> <p>নাম : আব্দুল কাছেম পিতাৰ নাম : চান মিয়া ঘৰ নং : 188 বয়স : 31 লিঙ্গ : পুৰুষ</p> <p>ফটো উপলব্ধ</p>	FCM8940350	<p>207</p> <p>নাম : হাফিজুৰ রহমান পিতাৰ নাম : চান মিয়া ঘৰ নং : 188 বয়স : 29 লিঙ্গ : পুৰুষ</p> <p>ফটো উপলব্ধ</p>	FCM2217507
<p>208</p> <p>নাম : মামুনোৰ রহমান পিতাৰ নাম : চান মিয়া ঘৰ নং : 144 বয়স : 26 লিঙ্গ : পুৰুষ</p> <p>ফটো উপলব্ধ</p>	FCM0472316	<p>209</p> <p>নাম : ছাজিদুল হক পিতাৰ নাম : চান মিয়া ঘৰ নং : 144 বয়স : 23 লিঙ্গ : পুৰুষ</p> <p>ফটো উপলব্ধ</p>	FCM1881572	<p>210</p> <p>নাম : মোবাৰক হুছেইন পিতাৰ নাম : গোলাম মস্তাফা ঘৰ নং : 144 বয়স : 20 লিঙ্গ : পুৰুষ</p> <p>ফটো উপলব্ধ</p>	ECF0369686



211 নাম : জিন্নাতুন নেছা স্বামীৰ নাম : মামুনৰ বহমান ঘৰ নং : 144 বয়স : 19 লিঙ্গ : মহিলা	ECF0369678 ফটো উপলব্ধ	212 নাম : হাছমত আলী পিতাৰ নাম : হাজী আজ মামুদ ঘৰ নং : 185 বয়স : 71 লিঙ্গ : পুৰুষ	FCM8940383 ফটো উপলব্ধ	213 নাম : দিল ভান স্বামীৰ নাম : হাছিমত আলী ঘৰ নং : 185 বয়স : 56 লিঙ্গ : মহিলা	FCM8940407 ফটো উপলব্ধ
214 নাম : ছাইৰ আলী পিতাৰ নাম : হাছিমত আলী ঘৰ নং : 185 বয়স : 49 লিঙ্গ : পুৰুষ	FCM8940418 ফটো উপলব্ধ	215 নাম : ছায়েদা আলী পিতাৰ নাম : হাছিমত আলী ঘৰ নং : 185 বয়স : 41 লিঙ্গ : পুৰুষ	FCM8940430 ফটো উপলব্ধ	216 নাম : ইছিতান নেছা স্বামীৰ নাম : ছাইৰ আলী ঘৰ নং : 185 বয়স : 39 লিঙ্গ : মহিলা	FCM8940429 ফটো উপলব্ধ
217 নাম : আজমা খাতুন স্বামীৰ নাম : ছায়েদা আলী ঘৰ নং : 37 বয়স : 37 লিঙ্গ : মহিলা	FCM8940441 ফটো উপলব্ধ	218 নাম : ফকৰুল ইছলাম পিতাৰ নাম : হাছিমত আলী ঘৰ নং : 31 বয়স : 31 লিঙ্গ : পুৰুষ	FCM8940361 ফটো উপলব্ধ	219 নাম : ছাদাম হুছেইন পিতাৰ নাম : হাছিমত আলী ঘৰ নং : 31 বয়স : 31 লিঙ্গ : পুৰুষ	FCM8940372 ফটো উপলব্ধ
220 নাম : ছফিউৰ বহমান পিতাৰ নাম : হাছিমত আলী ঘৰ নং : 185 বয়স : 30 লিঙ্গ : পুৰুষ	FCM0257436 ফটো উপলব্ধ	221 নাম : ওমেহানী বেগম স্বামীৰ নাম : ছাদাম আলী ঘৰ নং : 185 বয়স : 30 লিঙ্গ : মহিলা	FCM0257428 ফটো উপলব্ধ	222 নাম : ওৱাহিদা বেগম স্বামীৰ নাম : ছফিউৰ বহমান ঘৰ নং : 145 বয়স : 28 লিঙ্গ : মহিলা	FCM0428284 ফটো উপলব্ধ
223 নাম : ছইদুল ইছলাম পিতাৰ নাম : হাছিমত আলী ঘৰ নং : 185 বয়স : 27 লিঙ্গ : পুৰুষ	FCM0257378 ফটো উপলব্ধ	224 নাম : মিচিৰন খাতুন স্বামীৰ নাম : ফকৰুল ইছলাম ঘৰ নং : 185 বয়স : 27 লিঙ্গ : মহিলা	FCM0357004 ফটো উপলব্ধ	225 নাম : হবিবৰ বহমান পিতাৰ নাম : হাছিমত আলী ঘৰ নং : 145 বয়স : 27 লিঙ্গ : পুৰুষ	FCM1583681 ফটো উপলব্ধ
226 নাম : ইস্ৰাফিল হক পিতাৰ নাম : ছায়ার আলী ঘৰ নং : 145 বয়স : 26 লিঙ্গ : পুৰুষ	FCM1884493 ফটো উপলব্ধ	227 নাম : মামদা বেগম স্বামীৰ নাম : ছইদুল ইছলাম ঘৰ নং : 145 বয়স : 25 লিঙ্গ : মহিলা	FCM0428144 ফটো উপলব্ধ	228 নাম : ওমো কলচুম স্বামীৰ নাম : নাজিমুদ্দিন ঘৰ নং : 145 বয়স : 21 লিঙ্গ : মহিলা	ECF0026708 ফটো উপলব্ধ
229 নাম : বাছিবন বেওঁবা স্বামীৰ নাম : হাজী আজমামুদ ঘৰ নং : 186 বয়স : 76 লিঙ্গ : মহিলা	FCM8940452 ফটো উপলব্ধ	230 নাম : দিলজান বেওঁবা স্বামীৰ নাম : হাজী আজমামুদ ঘৰ নং : 186 বয়স : 61 লিঙ্গ : মহিলা	FCM8940463 ফটো উপলব্ধ	231 নাম : বাতেন আলী পিতাৰ নাম : হাজী আজমামুদ ঘৰ নং : 186 বয়স : 44 লিঙ্গ : পুৰুষ	FCM8940474 ফটো উপলব্ধ
232 নাম : হাফিজা খাতুন স্বামীৰ নাম : বাতেন আলী ঘৰ নং : 186 বয়স : 37 লিঙ্গ : মহিলা	FCM8940485 ফটো উপলব্ধ	233 নাম : বশিদা বেগম স্বামীৰ নাম : ইউনুচ আলী ঘৰ নং : 146 বয়স : 35 লিঙ্গ : মহিলা	FCM1740521 ফটো উপলব্ধ	234 নাম : ইউনুছ আলী পিতাৰ নাম : হাজী আজমামুদ ঘৰ নং : 186 বয়স : 34 লিঙ্গ : পুৰুষ	FCM8940510 ফটো উপলব্ধ
235 নাম : ইউছুব আলী পিতাৰ নাম : আজমামুদ ঘৰ নং : 146 বয়স : 32 লিঙ্গ : পুৰুষ	FCM0662403 ফটো উপলব্ধ	236 নাম : মুৰশিদা বেগম স্বামীৰ নাম : ইউছুব আলী ঘৰ নং : 146 বয়স : 31 লিঙ্গ : মহিলা	FCM1881986 ফটো উপলব্ধ	237 নাম : হাফিজৰ বহমান পিতাৰ নাম : বাতেন আলী ঘৰ নং : 146 বয়স : 25 লিঙ্গ : পুৰুষ	ECF0113522 ফটো উপলব্ধ
238 নাম : খাইবুল ইছলাম পিতাৰ নাম : বাতেন আলী ঘৰ নং : 146 বয়স : 20 লিঙ্গ : পুৰুষ	ECF0113530 ফটো উপলব্ধ	239 নাম : হাইদৰ আলী পিতাৰ নাম : হাজী আজ মামুদ ঘৰ নং : 189 বয়স : 56 লিঙ্গ : পুৰুষ	FCM8940521 ফটো উপলব্ধ	240 নাম : সূৰ্য্য ভান স্বামীৰ নাম : হাইদৰ আলী ঘৰ নং : 189 বয়স : 50 লিঙ্গ : মহিলা	FCM8940532 ফটো উপলব্ধ



241 নাম : ছহিদুল ইচলাম পিতাৰ নাম: হাইদৰ আলী ঘৰ নং : 189 বয়স : 30 লিঙ্গ : পুৰুষ	FCM2217392 ফটো উপলব্ধ	242 নাম : ছৈদৰ বহমান পিতাৰ নাম: হাইদৰ আলি ঘৰ নং : 147 বয়স : 27 লিঙ্গ : পুৰুষ	FCM0041376 ফটো উপলব্ধ	243 নাম : মহিদা খাতুন স্বামীৰ নাম: ছহিদুল ইছলাম ঘৰ নং : 147 বয়স : 27 লিঙ্গ : মহিলা	ECF0214262 ফটো উপলব্ধ
244 নাম : আবু ছায়েদ পিতাৰ নাম: হাইদৰ আলী ঘৰ নং : 147 বয়স : 25 লিঙ্গ : পুৰুষ	FCM1158500 ফটো উপলব্ধ	245 নাম : কামৰ আলী পিতাৰ নাম: বাহাজুদ্দিন ঘৰ নং : 188 বয়স : 44 লিঙ্গ : পুৰুষ	FCM8940565 ফটো উপলব্ধ	246 নাম : ওমৰ আলী পিতাৰ নাম: বাহাজুদ্দিন ঘৰ নং : 188 বয়স : 42 লিঙ্গ : পুৰুষ	FCM8940576 ফটো উপলব্ধ
247 নাম : ছাজন আলী পিতাৰ নাম: বাহাজু দ্বিন ঘৰ নং : 188 বয়স : 34 লিঙ্গ : পুৰুষ	FCM2217530 ফটো উপলব্ধ	248 নাম : জেৰিনা বেগম স্বামীৰ নাম: কামৰ আলী ঘৰ নং : 188 বয়স : 33 লিঙ্গ : মহিলা	FCM8940598 ফটো উপলব্ধ	# 249 নাম : ইজিনা বেগম স্বামীৰ নাম: ছাজন আলী ঘৰ নং : 188 বয়স : 31 লিঙ্গ : মহিলা	FCM2217552 ফটো উপলব্ধ
250 নাম : হাসমত আলী পিতাৰ নাম: বাহাজুদ্দিন - ঘৰ নং : 188 বয়স : 29 লিঙ্গ : পুৰুষ	FCM0362830 ফটো উপলব্ধ	251 নাম : ছাহানা পাৰবিন স্বামীৰ নাম: ওমৰ আলী ঘৰ নং : 148 বয়স : 27 লিঙ্গ : মহিলা	FCM1773084 ফটো উপলব্ধ	252 নাম : কাসেম আলী পিতাৰ নাম: সাহাজুদ্দিন ঘৰ নং : 189 বয়স : 67 লিঙ্গ : পুৰুষ	FCM8940601 ফটো উপলব্ধ
253 নাম : তফৰ আলী পিতাৰ নাম: কাশেম আলী ঘৰ নং : 149 বয়স : 47 লিঙ্গ : পুৰুষ	FCM1882802 ফটো উপলব্ধ	254 নাম : জামিৰন নেছা স্বামীৰ নাম: তফৰ আলী ঘৰ নং : 189 বয়স : 41 লিঙ্গ : মহিলা	FCM8940634 ফটো উপলব্ধ	255 নাম : শহৰ আলী পিতাৰ নাম: কাশেম আলী ঘৰ নং : 189 বয়স : 37 লিঙ্গ : পুৰুষ	FCM8940645 ফটো উপলব্ধ
256 নাম : সহিতন পিতাৰ নাম: কাসেম আলী ঘৰ নং : 149 বয়স : 37 লিঙ্গ : মহিলা	FCM1028428 ফটো উপলব্ধ	257 নাম : নূৰ বেগম স্বামীৰ নাম: শহৰ আলী ঘৰ নং : 149 বয়স : 30 লিঙ্গ : মহিলা	FCM1883073 ফটো উপলব্ধ	258 নাম : মমীন আলী পিতাৰ নাম: সাহাজুদ্দিন ঘৰ নং : 150 বয়স : 65 লিঙ্গ : পুৰুষ	FCM8940656 ফটো উপলব্ধ
259 নাম : ছবৰ আলী পিতাৰ নাম: মমীন আলী ঘৰ নং : 150 বয়স : 44 লিঙ্গ : পুৰুষ	FCM8940678 ফটো উপলব্ধ	260 নাম : জমিৰন নেছা স্বামীৰ নাম: ছবৰ আলী ঘৰ নং : 150 বয়স : 37 লিঙ্গ : মহিলা	FCM8940689 ফটো উপলব্ধ	261 নাম : ছৈদৰ বহমান পিতাৰ নাম: মমিন আলী ঘৰ নং : 150 বয়স : 37 লিঙ্গ : পুৰুষ	FCM8940690 ফটো উপলব্ধ
262 নাম : খৈমন নেছা স্বামীৰ নাম: চেদুৰ বহমান ঘৰ নং : 150 বয়স : 27 লিঙ্গ : মহিলা	FCM0362723 ফটো উপলব্ধ	263 নাম : ছাবিকুল ইসলাম পিতাৰ নাম: মমিন আলী ঘৰ নং : 150 বয়স : 25 লিঙ্গ : পুৰুষ	FCM0427971 ফটো উপলব্ধ	264 নাম : অবহিদুল্লা পিতাৰ নাম: মমিন আলী ঘৰ নং : 150 বয়স : 25 লিঙ্গ : পুৰুষ	FCM0610162 ফটো উপলব্ধ
265 নাম : ইক্ৰমুল হুক পিতাৰ নাম: মমিন আলী ঘৰ নং : 150 বয়স : 22 লিঙ্গ : পুৰুষ	FCM1676618 ফটো উপলব্ধ	#2 266 নাম : জাকিৰ ছুছেইন পিতাৰ নাম: ছবৰ আলী ঘৰ নং : 150 বয়স : 21 লিঙ্গ : পুৰুষ	ECF0187971 ফটো উপলব্ধ	267 নাম : বুলী খাতুন স্বামীৰ নাম: জালাল উদ্দিন ঘৰ নং : 151 বয়স : 58 লিঙ্গ : মহিলা	FCM8940714 ফটো উপলব্ধ
268 নাম : বিলাল ছুছেইন পিতাৰ নাম: জালাল উদ্দিন ঘৰ নং : 151 বয়স : 34 লিঙ্গ : পুৰুষ	FCM8940725 ফটো উপলব্ধ	269 নাম : বাবুল আলী পিতাৰ নাম: জালাল উদ্দিন ঘৰ নং : 151 বয়স : 29 লিঙ্গ : পুৰুষ	FCM8945435 ফটো উপলব্ধ	270 নাম : স্বাহানা বেগম স্বামীৰ নাম: বাবুল আলী ঘৰ নং : 151 বয়স : 23 লিঙ্গ : মহিলা	FCM1556679 ফটো উপলব্ধ



271	ECF0281030	ফটো উপলব্ধ	নাম : চবিৰন নেছা স্বামীৰ নাম: বিল্লাল হুছেইন ঘৰ নং : 151 বয়স : 23 লিঙ্গ : মহিলা	272	ECF0194258	ফটো উপলব্ধ	নাম : বফিকুল ইছলাম পিতাৰ নাম: জালালউদ্দিন ঘৰ নং : 151 বয়স : 22 লিঙ্গ : পুৰুষ	273	FCM8940736	ফটো উপলব্ধ	নাম : কাদেৰ আলী পিতাৰ নাম: সাহাজুদ্দিন ঘৰ নং : 152 বয়স : 59 লিঙ্গ : পুৰুষ
274	FCM8940747	ফটো উপলব্ধ	নাম : আয়েছা খাতুন স্বামীৰ নাম: কাদেৰ আলী ঘৰ নং : 152 বয়স : 54 লিঙ্গ : মহিলা	275	FCM0045609	ফটো উপলব্ধ	নাম : হানিফ আলি পিতাৰ নাম: কাদেৰ আলি ঘৰ নং : 152 বয়স : 34 লিঙ্গ : পুৰুষ	276	FCM1556612	ফটো উপলব্ধ	নাম : মাফিজা বেগম স্বামীৰ নাম: হানিফ আলী ঘৰ নং : 152 বয়স : 24 লিঙ্গ : মহিলা
277	FCM8940769	ফটো উপলব্ধ	নাম : জামিৰন নেছা স্বামীৰ নাম: হুছেইন আলী ঘৰ নং : 153 বয়স : 76 লিঙ্গ : মহিলা	278	FCM8940770	ফটো উপলব্ধ	নাম : খবিৰ আলী পিতাৰ নাম: মনাজুদ্দিন ঘৰ নং : 158 বয়স : 78 লিঙ্গ : পুৰুষ	279	FCM8940781	ফটো উপলব্ধ	নাম : খুদেজা বেগম স্বামীৰ নাম: খবিৰ আলী ঘৰ নং : 158 বয়স : 57 লিঙ্গ : মহিলা
280	FCM8940792	ফটো উপলব্ধ	নাম : বাছিৰন বেগম স্বামীৰ নাম: মতিউৰ রহমান ঘৰ নং : 158 বয়স : 32 লিঙ্গ : মহিলা	281	FCM8944852	ফটো উপলব্ধ	নাম : মতিউৰ রহমান পিতাৰ নাম: খবিৰ আলী ঘৰ নং : 154 বয়স : 32 লিঙ্গ : পুৰুষ	282	FCM0360784	ফটো উপলব্ধ	নাম : মতলেব উদ্দিন পিতাৰ নাম: খবিৰ আলী ঘৰ নং : 158 বয়স : 27 লিঙ্গ : পুৰুষ
283	FCM2322956	ফটো উপলব্ধ	নাম : বেহেনা বেগম স্বামীৰ নাম: মতলেব উদ্দিন ঘৰ নং : 154 বয়স : 26 লিঙ্গ : মহিলা	284	FCM2322964	ফটো উপলব্ধ	নাম : খুৰ্শিদ আলী পিতাৰ নাম: খবিৰ আলী ঘৰ নং : 154 বয়স : 24 লিঙ্গ : পুৰুষ	285	ECF0357673	ফটো উপলব্ধ	নাম : আছাদ আলী পিতাৰ নাম: খবিৰ আলী ঘৰ নং : 154 বয়স : 19 লিঙ্গ : পুৰুষ
286	FCM8940805	ফটো উপলব্ধ	নাম : বাদশ্বাহ আলী পিতাৰ নাম: মনাজুদ্দিন ঘৰ নং : 155 বয়স : 66 লিঙ্গ : পুৰুষ	287	FCM8940816	ফটো উপলব্ধ	নাম : বাছিৰন নেছা স্বামীৰ নাম: বাদশ্বাহ আলী ঘৰ নং : 155 বয়স : 56 লিঙ্গ : মহিলা	288	FCM0698175	ফটো উপলব্ধ	নাম : দিলজান বেগম স্বামীৰ নাম: বাচ্চু আলী ঘৰ নং : 155 বয়স : 31 লিঙ্গ : মহিলা
# 289	FCM8945082	ফটো উপলব্ধ	নাম : বাচ্চু আলী পিতাৰ নাম: বাসা আলী ঘৰ নং : 155 বয়স : 30 লিঙ্গ : পুৰুষ	290	FCM8944590	ফটো উপলব্ধ	নাম : জব্বাৰ আলী পিতাৰ নাম: বাদশ্বাহ আলী ঘৰ নং : 155 বয়স : 29 লিঙ্গ : পুৰুষ	291	FCM0659169	ফটো উপলব্ধ	নাম : জয়নাল আদিন পিতাৰ নাম: বাদশ্বাহ আলী ঘৰ নং : 155 বয়স : 28 লিঙ্গ : পুৰুষ
292	FCM0428268	ফটো উপলব্ধ	নাম : বাছেদা বেগম পিতাৰ নাম: বাদশ্বাহ আলী ঘৰ নং : 155 বয়স : 25 লিঙ্গ : মহিলা	293	FCM2317873	ফটো উপলব্ধ	নাম : বাছিদা ইয়াছমিন স্বামীৰ নাম: জব্বাৰ আলী ঘৰ নং : 155 বয়স : 21 লিঙ্গ : মহিলা	294	FCM8940849	ফটো উপলব্ধ	নাম : হাছেন আলী পিতাৰ নাম: মনাজুদ্দিন ঘৰ নং : 156 বয়স : 52 লিঙ্গ : পুৰুষ
295	FCM8940850	ফটো উপলব্ধ	নাম : জৰিফুল নেছা স্বামীৰ নাম: হাছেন আলী ঘৰ নং : 156 বয়স : 46 লিঙ্গ : মহিলা	296	FCM0261545	ফটো উপলব্ধ	নাম : কদভান বেগম পিতাৰ নাম: মজিবৰ রহমান ঘৰ নং : 156 বয়স : 33 লিঙ্গ : মহিলা	297	FCM8944954	ফটো উপলব্ধ	নাম : ইন্তাজ আলী পিতাৰ নাম: মজিবৰ রহমান ঘৰ নং : 156 বয়স : 30 লিঙ্গ : পুৰুষ
298	FCM8944501	ফটো উপলব্ধ	নাম : হাজিৰন বেগম স্বামীৰ নাম: মুস্তাজ আলী ঘৰ নং : 156 বয়স : 29 লিঙ্গ : মহিলা	299	FCM0428409	ফটো উপলব্ধ	নাম : জহুৰুল ইছলাম পিতাৰ নাম: মজিবৰ রহমান ঘৰ নং : 156 বয়স : 28 লিঙ্গ : পুৰুষ	300	FCM0357194	ফটো উপলব্ধ	নাম : জিয়াবুল হক পিতাৰ নাম: হাছেন আলী ঘৰ নং : 156 বয়স : 27 লিঙ্গ : পুৰুষ



301	FCM1556182	ফটো উপলব্ধ	নাম : নবজাহান বেগম স্বামীৰ নাম : জহুৰুল ইছলাম ঘৰ নং : 156 বয়স : 27 লিঙ্গ : মহিলা	302	FCM2317865	ফটো উপলব্ধ	নাম : বিলকিছ খাতুন স্বামীৰ নাম : জিয়াৰুল হক ঘৰ নং : 156 বয়স : 22 লিঙ্গ : মহিলা	303	ECF0233056	ফটো উপলব্ধ	নাম : আব্দুল বহিম পিতাৰ নাম : আব্দুল্লা ঘৰ নং : 156 বয়স : 19 লিঙ্গ : পুৰুষ
304	FCM8940872	ফটো উপলব্ধ	নাম : জামিৰন নেছা স্বামীৰ নাম : মজিবৰ বহমান ঘৰ নং : 156 বয়স : 57 লিঙ্গ : মহিলা	305	FCM8940883	ফটো উপলব্ধ	নাম : মুত্তাজ আলী পিতাৰ নাম : মজিবৰ বহমান ঘৰ নং : 156 বয়স : 37 লিঙ্গ : পুৰুষ	306	FCM8940918	ফটো উপলব্ধ	নাম : মুম্বাজ খাতুন স্বামীৰ নাম : আব্দুল কুদ্দুছ ঘৰ নং : 156 বয়স : 71 লিঙ্গ : মহিলা
307	FCM8940929	ফটো উপলব্ধ	নাম : মইনুল হক পিতাৰ নাম : আব্দুল কুদ্দুছ ঘৰ নং : 156 বয়স : 47 লিঙ্গ : পুৰুষ	308	FCM8940930	ফটো উপলব্ধ	নাম : মুজামেল হক পিতাৰ নাম : আব্দুল কুদ্দুছ ঘৰ নং : 156 বয়স : 46 লিঙ্গ : পুৰুষ	309	FCM8940941	ফটো উপলব্ধ	নাম : মমিনুল হক পিতাৰ নাম : আব্দুল কুদ্দুছ ঘৰ নং : 156 বয়স : 41 লিঙ্গ : পুৰুষ
310	FCM8940963	ফটো উপলব্ধ	নাম : ওমো কুলচুম বেগম স্বামীৰ নাম : মইনুল হক ঘৰ নং : 156 বয়স : 39 লিঙ্গ : মহিলা	311	FCM8940974	ফটো উপলব্ধ	নাম : হাছিনা বেগম স্বামীৰ নাম : মুজামেল হক ঘৰ নং : 156 বয়স : 36 লিঙ্গ : মহিলা	312	FCM8940952	ফটো উপলব্ধ	নাম : মুম্বাজ উদ্দিন পিতাৰ নাম : আব্দুল কুদ্দুছ ঘৰ নং : 156 বয়স : 36 লিঙ্গ : পুৰুষ
313	FCM8944772	ফটো উপলব্ধ	নাম : ছিবাৰন নেছা স্বামীৰ নাম : মমিনুল হক ঘৰ নং : 156 বয়স : 33 লিঙ্গ : মহিলা	314	FCM8944272	ফটো উপলব্ধ	নাম : তাছলিমা বেগম স্বামীৰ নাম : মুম্বাজ উদ্দিন ঘৰ নং : 156 বয়স : 33 লিঙ্গ : মহিলা	315	FCM0356501	ফটো উপলব্ধ	নাম : মফিজুল মোফিজুল পিতাৰ নাম : আব্দুল কুদ্দুছ ঘৰ নং : 156 বয়স : 32 লিঙ্গ : পুৰুষ
316	FCM0591875	ফটো উপলব্ধ	নাম : হাজিৰন নেছা স্বামীৰ নাম : মফিজুল হক ঘৰ নং : 156 বয়স : 28 লিঙ্গ : মহিলা	317	FCM2281897	ফটো উপলব্ধ	নাম : মিনমম্বাজ বেগম পিতাৰ নাম : মইনুল হক ঘৰ নং : 157 বয়স : 25 লিঙ্গ : মহিলা	318	FCM8940985	ফটো উপলব্ধ	নাম : নাজিৰ আলী পিতাৰ নাম : আছিমুদ্দিন ঘৰ নং : 158 বয়স : 61 লিঙ্গ : পুৰুষ
319	FCM8940996	ফটো উপলব্ধ	নাম : জাহানাৰা বেগম স্বামীৰ নাম : নাজিৰ আলী ঘৰ নং : 158 বয়স : 56 লিঙ্গ : মহিলা	320	FCM8941002	ফটো উপলব্ধ	নাম : সাইদৰ বহমান পিতাৰ নাম : নাজিৰ আলী ঘৰ নং : 158 বয়স : 35 লিঙ্গ : পুৰুষ	321	FCM0357160	ফটো উপলব্ধ	নাম : নিলিমা খাতুন পিতাৰ নাম : নাজিৰ আলী ঘৰ নং : 158 বয়স : 29 লিঙ্গ : মহিলা
322	FCM0362814	ফটো উপলব্ধ	নাম : বুলবলি বেগম স্বামীৰ নাম : ছাইদুৰ বহমান ঘৰ নং : 158 বয়স : 29 লিঙ্গ : মহিলা	323	FCM0537316	ফটো উপলব্ধ	নাম : ছাজিদুল হক পিতাৰ নাম : নাজিৰ আলী ঘৰ নং : 158 বয়স : 25 লিঙ্গ : পুৰুষ	324	FCM2273605	ফটো উপলব্ধ	নাম : ছাইভান বেগম স্বামীৰ নাম : ছাজিদুল হক ঘৰ নং : 158 বয়স : 22 লিঙ্গ : মহিলা
325	FCM8941035	ফটো উপলব্ধ	নাম : জমীলা খাতুন স্বামীৰ নাম : ছামচুদ্দিন ঘৰ নং : 159 বয়স : 66 লিঙ্গ : মহিলা	326	FCM8941046	ফটো উপলব্ধ	নাম : বইজুদ্দিন পিতাৰ নাম : ছামচুদ্দিন ঘৰ নং : 159 বয়স : 54 লিঙ্গ : পুৰুষ	327	FCM8941068	ফটো উপলব্ধ	নাম : আবেজুদ্দিন পিতাৰ নাম : ছামচুদ্দিন ঘৰ নং : 159 বয়স : 48 লিঙ্গ : পুৰুষ
328	FCM8941057	ফটো উপলব্ধ	নাম : গুলোছা খাতুন স্বামীৰ নাম : বইজুদ্দিন ঘৰ নং : 159 বয়স : 48 লিঙ্গ : মহিলা	329	FCM8941080	ফটো উপলব্ধ	নাম : আফাজুদ্দিন পিতাৰ নাম : ছামচুদ্দিন ঘৰ নং : 159 বয়স : 46 লিঙ্গ : পুৰুষ	330	FCM8941091	ফটো উপলব্ধ	নাম : বনিজুদ্দিন পিতাৰ নাম : ছামচুদ্দিন ঘৰ নং : 159 বয়স : 44 লিঙ্গ : পুৰুষ



331	FCM8941104	ফটো উপলব্ধ	নাম : ছকিনা খাতুন স্বামীৰ নাম: বানিজুদ্দিন ঘৰ নং : ১৫৯ বয়স : 39 লিঙ্গ : মহিলা	332	FCM8941079	ফটো উপলব্ধ	নাম : হাফিজা খাতুন স্বামীৰ নাম: আবেজুদ্দিন ঘৰ নং : ১৫৯ বয়স : 37 লিঙ্গ : মহিলা	333	FCM8941013	ফটো উপলব্ধ	নাম : হালিমা বেগম স্বামীৰ নাম: আফাজুদ্দিন ঘৰ নং : ১৫৯ বয়স : 35 লিঙ্গ : মহিলা
334	FCM2322949	ফটো উপলব্ধ	নাম : মাজনী বেগম স্বামীৰ নাম: চাহাজাহান আলী ঘৰ নং : 159 বয়স : 29 লিঙ্গ : মহিলা	335	FCM0361881	ফটো উপলব্ধ	নাম : ছাহাজাহান আলী পিতাৰ নাম: বহিজুদ্দিন আলী ঘৰ নং : ১৫৯ বয়স : 28 লিঙ্গ : মহিলা	336	FCM0428201	ফটো উপলব্ধ	নাম : মহিব্বুৰ ৰহমান পিতাৰ নাম: বনিজ উদ্দিন ঘৰ নং : 159 বয়স : 27 লিঙ্গ : পুৰুষ
337	FCM2281996	ফটো উপলব্ধ	নাম : সজিদুল হক পিতাৰ নাম: বহিজুদ্দিন ঘৰ নং : 159 বয়স : 26 লিঙ্গ : পুৰুষ	338	ECF0373555	ফটো উপলব্ধ	নাম : ৰহিজা খাতুন স্বামীৰ নাম: মহিব্বুৰ ৰহমান ঘৰ নং : 159 বয়স : 24 লিঙ্গ : মহিলা	339	ECF0057968	ফটো উপলব্ধ	নাম : ছাবিনা পাৰবিন স্বামীৰ নাম: সজিদুল ঘৰ নং : 159 বয়স : 21 লিঙ্গ : মহিলা
340	ECF0373563	ফটো উপলব্ধ	নাম : মঃ ছানিদুল ৰহমান পিতাৰ নাম: বনিজুদ্দিন ঘৰ নং : 159 বয়স : 21 লিঙ্গ : পুৰুষ	341	FCM8941137	ফটো উপলব্ধ	নাম : ছিৰাজুল হক পিতাৰ নাম: জেহাৰ সেখ ঘৰ নং : ১৬০ বয়স : 74 লিঙ্গ : পুৰুষ	342	FCM8941148	ফটো উপলব্ধ	নাম : বাছিবনু নেছা স্বামীৰ নাম: ছিৰাজুল হক ঘৰ নং : ১৬০ বয়স : 66 লিঙ্গ : মহিলা
343	FCM8941159	ফটো উপলব্ধ	নাম : ছাহাৰা খাতুন স্বামীৰ নাম: ছিৰাজুল হক ঘৰ নং : ১৬০ বয়স : 64 লিঙ্গ : মহিলা	344	FCM8941160	ফটো উপলব্ধ	নাম : আবু বক্কৰ ছিদ্দিক পিতাৰ নাম: ছিৰাজুল হক ঘৰ নং : ১৬০ বয়স : 48 লিঙ্গ : পুৰুষ	345	FCM8941171	ফটো উপলব্ধ	নাম : গুলেনুৰ বেগম স্বামীৰ নাম: আবু বক্কৰ ছিদ্দিক ঘৰ নং : ১৬০ বয়স : 40 লিঙ্গ : মহিলা
346	FCM8941182	ফটো উপলব্ধ	নাম : হাফেজ আলী পিতাৰ নাম: ছিৰাজুল হক ঘৰ নং : ১৬০ বয়স : 37 লিঙ্গ : পুৰুষ	347	FCM0051227	ফটো উপলব্ধ	নাম : আব্দুল আৱাল পিতাৰ নাম: ছিৰাজুল হক ঘৰ নং : 160 বয়স : 34 লিঙ্গ : পুৰুষ	348	ECF0090225	ফটো উপলব্ধ	নাম : নূৰজাহান বেগম স্বামীৰ নাম: হাফেজ আলী ঘৰ নং : 160 বয়স : 33 লিঙ্গ : মহিলা
349	ECF0106286	ফটো উপলব্ধ	নাম : ইমৰানা বেগম স্বামীৰ নাম: আব্দুল আৱাল ঘৰ নং : 160 বয়স : 24 লিঙ্গ : মহিলা	350	ECF0101113	ফটো উপলব্ধ	নাম : গোলাম ইফতিকাৰ পিতাৰ নাম: আবু বক্কৰ ছিদ্দিক ঘৰ নং : 160 বয়স : 21 লিঙ্গ : পুৰুষ	351	FCM8941206	ফটো উপলব্ধ	নাম : আলাইয়া খাতুন স্বামীৰ নাম: সুৰুজ জামাল ঘৰ নং : ১৬২ বয়স : 66 লিঙ্গ : মহিলা
352	FCM8941239	ফটো উপলব্ধ	নাম : আব্দুল খালেক পিতাৰ নাম: সুৰুজামাল হক ঘৰ নং : ১৬২ বয়স : 49 লিঙ্গ : পুৰুষ	353	FCM8941251	ফটো উপলব্ধ	নাম : খলিলুৰ ৰহমান পিতাৰ নাম: সুৰুজামাল ঘৰ নং : ১৬২ বয়স : 47 লিঙ্গ : পুৰুষ	354	FCM8941228	ফটো উপলব্ধ	নাম : মেহেৰুন নেছা স্বামীৰ নাম: আবু তালেব ঘৰ নং : ১৬২ বয়স : 44 লিঙ্গ : মহিলা
355	FCM8941217	ফটো উপলব্ধ	নাম : আবু তালেব পিতাৰ নাম: সুৰুজ জামাল ঘৰ নং : ১৬২ বয়স : 43 লিঙ্গ : পুৰুষ	356	FCM8941240	ফটো উপলব্ধ	নাম : জাহানাৰা বেগম স্বামীৰ নাম: আব্দুল খালেক ঘৰ নং : ১৬২ বয়স : 41 লিঙ্গ : মহিলা	357	FCM8941262	ফটো উপলব্ধ	নাম : আছমা খাতুন স্বামীৰ নাম: খলিলুৰ ৰহমান ঘৰ নং : ১৬২ বয়স : 40 লিঙ্গ : মহিলা
358	FCM8941273	ফটো উপলব্ধ	নাম : খৈবৰ আলী পিতাৰ নাম: সুৰুজামাল হক ঘৰ নং : ১৬২ বয়স : 37 লিঙ্গ : পুৰুষ	359	FCM0264135	ফটো উপলব্ধ	নাম : জহুৰা খাতুন স্বামীৰ নাম: খৈবৰ আলী ঘৰ নং : ১৬২ বয়স : 30 লিঙ্গ : মহিলা	360	FCM1882018	ফটো উপলব্ধ	নাম : খাইৰুল ইছলাম পিতাৰ নাম: খলিলুৰ ৰহমান ঘৰ নং : 162 বয়স : 22 লিঙ্গ : পুৰুষ



361 নাম : জাহাংগীৰ আলম পিতাৰ নাম: আব্দুল খালেক ঘৰ নং : 162 বয়স : 20 লিঙ্গ : পুৰুষ	ECF0308734 ফটো উপলব্ধ	362 নাম : জৈনদিন পিতাৰ নাম: জাহেৰদিন ঘৰ নং : 163 বয়স : 62 লিঙ্গ : পুৰুষ	FCM8941308 ফটো উপলব্ধ	363 নাম : তোতা মিঞা পিতাৰ নাম: জাহেৰদিন ঘৰ নং : 163 বয়স : 60 লিঙ্গ : পুৰুষ	FCM8941284 ফটো উপলব্ধ
364 নাম: ছমিৰন নেছা স্বামীৰ নাম: তোতা মিঞা ঘৰ নং : 163 বয়স : 51 লিঙ্গ : মহিলা	FCM8941295 ফটো উপলব্ধ	365 নাম: খুদেজা খাতুন স্বামীৰ নাম: জৈনদিন ঘৰ নং : 163 বয়স : 46 লিঙ্গ : মহিলা	FCM8941319 ফটো উপলব্ধ	366 নাম: তছিবন নেছা স্বামীৰ নাম: সুন্দৰ উদ্দিন ঘৰ নং : 163 বয়স : 44 লিঙ্গ : মহিলা	FCM8941320 ফটো উপলব্ধ
367 নাম : ছাদাম হুছেইন পিতাৰ নাম: তুতামিঞা ঘৰ নং : 163 বয়স : 32 লিঙ্গ : পুৰুষ	FCM0264465 ফটো উপলব্ধ	368 নাম : ইকবাল হুছেইন পিতাৰ নাম: তোতা মিঞা ঘৰ নং : 163 বয়স : 30 লিঙ্গ : পুৰুষ	FCM0472225 ফটো উপলব্ধ	369 নাম : ছামিনা বেগম স্বামীৰ নাম: ছাদাম হুছেইন ঘৰ নং : 163 বয়স : 29 লিঙ্গ : মহিলা	FCM0693291 ফটো উপলব্ধ
370 নাম : ইনছান আলী পিতাৰ নাম: তুতামিঞা ঘৰ নং : 163 বয়স : 24 লিঙ্গ : পুৰুষ	FCM2287993 ফটো উপলব্ধ	371 নাম : জয়নাল আদিন পিতাৰ নাম: জাহেৰদিন ঘৰ নং : 168 বয়স : 66 লিঙ্গ : পুৰুষ	FCM8941331 ফটো উপলব্ধ	372 নাম : হালিমা খাতুন স্বামীৰ নাম: জয়নাল আদিন ঘৰ নং : 168 বয়স : 56 লিঙ্গ : মহিলা	FCM8941342 ফটো উপলব্ধ
373 নাম : আনজুমা বেগম স্বামীৰ নাম: আব্দুল হাকিম ঘৰ নং : 164 বয়স : 45 লিঙ্গ : মহিলা	FCM0052886 ফটো উপলব্ধ	374 নাম : আব্দুল হাকিম পিতাৰ নাম: জয়নাল আদিন ঘৰ নং : 168 বয়স : 39 লিঙ্গ : পুৰুষ	FCM8941353 ফটো উপলব্ধ	375 নাম : ইব্রাহীম আলী পিতাৰ নাম: জয়নাল আদিন ঘৰ নং : 168 বয়স : 37 লিঙ্গ : পুৰুষ	FCM8941364 ফটো উপলব্ধ
376 নাম : জাহান্নাৰা বেগম স্বামীৰ নাম: ইব্রাহীম আলী ঘৰ নং : 168 বয়স : 32 লিঙ্গ : মহিলা	FCM8945004 ফটো উপলব্ধ	377 নাম : মুনচৰ আলী পিতাৰ নাম: জয়নাল আদিন ঘৰ নং : 164 বয়স : 27 লিঙ্গ : পুৰুষ	FCM1574334 ফটো উপলব্ধ	378 নাম : আনোৱাৰা বেগম পিতাৰ নাম: জয়নাল আদিন ঘৰ নং : 164 বয়স : 23 লিঙ্গ : মহিলা	FCM1571355 ফটো উপলব্ধ
379 নাম : বেজিয়া বেওঁবা স্বামীৰ নাম: আজাদ আলী ঘৰ নং : 165 বয়স : 49 লিঙ্গ : মহিলা	FCM8941375 ফটো উপলব্ধ	380 নাম : ৰবিউল ইছলাম পিতাৰ নাম: আজাদ আলী ঘৰ নং : 165 বয়স : 24 লিঙ্গ : পুৰুষ	FCM1723246 ফটো উপলব্ধ	381 নাম : ইছা হক পিতাৰ নাম: হামদালি আকন্দ ঘৰ নং : 165 ক বয়স : 25 লিঙ্গ : পুৰুষ	ECF0186452 ফটো উপলব্ধ
382 নাম : চান মিঞা পিতাৰ নাম: তালেপ আলী ঘৰ নং : 166 বয়স : 49 লিঙ্গ : পুৰুষ	FCM8941400 ফটো উপলব্ধ	383 নাম : আছাদ আলী পিতাৰ নাম: তালেপ আলী ঘৰ নং : 166 বয়স : 39 লিঙ্গ : পুৰুষ	FCM8941433 ফটো উপলব্ধ	384 নাম : আমিনা খাতুন স্বামীৰ নাম: চান মিঞা ঘৰ নং : 166 বয়স : 38 লিঙ্গ : মহিলা	FCM8941411 ফটো উপলব্ধ
385 নাম : উজ্জল হক পিতাৰ নাম: তালেপ আলী ঘৰ নং : 166 বয়স : 37 লিঙ্গ : পুৰুষ	FCM8941422 ফটো উপলব্ধ	386 নাম : ছাহিদা বেগম স্বামীৰ নাম: আছাদ আলী ঘৰ নং : 166 বয়স : 37 লিঙ্গ : মহিলা	FCM8944534 ফটো উপলব্ধ	387 নাম : খুশিদা খাতুন স্বামীৰ নাম: উজ্জল হক ঘৰ নং : 166 বয়স : 32 লিঙ্গ : মহিলা	FCM0360842 ফটো উপলব্ধ
388 নাম : সুৰজ জামাল পিতাৰ নাম: তালেপ আলী ঘৰ নং : 166 বয়স : 29 লিঙ্গ : পুৰুষ	FCM8945402 ফটো উপলব্ধ	389 নাম : ছাহিদা খাতুন স্বামীৰ নাম: ছাফিকুল ইছলাম ঘৰ নং : 166ক বয়স : 26 লিঙ্গ : মহিলা	FCM0362533 ফটো উপলব্ধ	390 নাম : ছাফিকুল ইছলাম পিতাৰ নাম: হামদালি আকন্দ ঘৰ নং : 166 বয়স : 26 লিঙ্গ : পুৰুষ	FCM0417360 ফটো উপলব্ধ



391	FCM1181551	ফটো উপলব্ধ	392	FCM1623123	ফটো উপলব্ধ	393	ECF0186445	ফটো উপলব্ধ
নাম : আজিজৰ বহুমান পিতাৰ নাম: চান মিঞা ঘৰ নং : 166 বয়স : 23 লিঙ্গ : পুৰুষ			নাম : ছানোৱাৰা বেগম স্বামীৰ নাম: সুৰুজ জামাল ঘৰ নং : 166 বয়স : 22 লিঙ্গ : মহিলা			নাম : ছাদাম আলী পিতাৰ নাম: হামদালি আকন্দ ঘৰ নং : 166 ক বয়স : 29 লিঙ্গ : পুৰুষ		
394	ECF0203927	ফটো উপলব্ধ	395	FCM1881994	ফটো উপলব্ধ	396	ECF0203919	ফটো উপলব্ধ
নাম : আহিমা খাতুন স্বামীৰ নাম: ছাদাম আলী ঘৰ নং : 166 ক বয়স : 26 লিঙ্গ : মহিলা			নাম : হবিবৰ বহুমান পিতাৰ নাম: হামদালি আকন্দ ঘৰ নং : 166 ক বয়স : 24 লিঙ্গ : পুৰুষ			নাম : ছাহাৰা বেগম স্বামীৰ নাম: ইছা হক ঘৰ নং : 166 ক বয়স : 23 লিঙ্গ : মহিলা		
397	FCM8941444	ফটো উপলব্ধ	398	FCM8941455	ফটো উপলব্ধ	399	FCM8941477	ফটো উপলব্ধ
নাম : হামদালি আকন্দ পিতাৰ নাম: নাইনুদ্দিন ঘৰ নং : 166 ক বয়স : 46 লিঙ্গ : মহিলা			নাম : হাৰা খাতুন স্বামীৰ নাম: হামদালি আকন্দ ঘৰ নং : 166 ক বয়স : 34 লিঙ্গ : মহিলা			নাম : আইনুদ্দিন পিতাৰ নাম: হাজী আববাচ ঘৰ নং : 169 বয়স : 86 লিঙ্গ : পুৰুষ		
400	FCM8941466	ফটো উপলব্ধ	401	FCM8943973	ফটো উপলব্ধ	402	FCM0265975	ফটো উপলব্ধ
নাম : জেহেৰুল ইছলাম পিতাৰ নাম: আইনুদ্দিন ঘৰ নং : 169 বয়স : 35 লিঙ্গ : পুৰুষ			নাম : ৰমিচা বেগম স্বামীৰ নাম: জেহেৰুল ইছলাম ঘৰ নং : 169 বয়স : 31 লিঙ্গ : মহিলা			নাম : ছিয়াভান স্বামীৰ নাম: জিয়াবুল হক ঘৰ নং : 169 বয়স : 29 লিঙ্গ : মহিলা		
403	FCM0265967	ফটো উপলব্ধ	404	FCM0266189	ফটো উপলব্ধ	405	FCM1285485	ফটো উপলব্ধ
নাম : জিয়াবুল হক পিতাৰ নাম: হাজী আইনুদ্দিন ঘৰ নং : 169 বয়স : 27 লিঙ্গ : পুৰুষ			নাম : আবছায়েদু পিতাৰ নাম: হাজী আইনুদ্দিন ঘৰ নং : 169 বয়স : 26 লিঙ্গ : পুৰুষ			নাম : ছাজেদা খাতুন স্বামীৰ নাম: নূৰ জামাল হক ঘৰ নং : 167 বয়স : 24 লিঙ্গ : মহিলা		
406	FCM8941502	ফটো উপলব্ধ	407	FCM0356121	ফটো উপলব্ধ	408	FCM0054965	ফটো উপলব্ধ
নাম : আমিনৰ নেছা স্বামীৰ নাম: জংছেৰ আলী ঘৰ নং : 169 বয়স : 66 লিঙ্গ : মহিলা			নাম : মাজেমা বেগম স্বামীৰ নাম: নূৰ হুছেইন ঘৰ নং : 169 বয়স : 34 লিঙ্গ : মহিলা			নাম : নূৰ হুছেইন পিতাৰ নাম: জংসেৰ আলী ঘৰ নং : 169 বয়স : 34 লিঙ্গ : পুৰুষ		
409	FCM8944001	ফটো উপলব্ধ	# 410	FCM8943995	ফটো উপলব্ধ	411	FCM8941513	ফটো উপলব্ধ
নাম : আলী হুছেইন পিতাৰ নাম: জংছেৰ আলী ঘৰ নং : 169 বয়স : 32 লিঙ্গ : পুৰুষ			নাম : মাৰিয়া বেগম স্বামীৰ নাম: আলি হুছেইন ঘৰ নং : 169 বয়স : 31 লিঙ্গ : মহিলা			নাম : ইছলামুদ্দিন পিতাৰ নাম: আইচুদ্দীন ঘৰ নং : 190 বয়স : 51 লিঙ্গ : পুৰুষ		
412	FCM8941524	ফটো উপলব্ধ	413	FCM1181395	ফটো উপলব্ধ	414	FCM8941535	ফটো উপলব্ধ
নাম : ৰছিদা বেগম স্বামীৰ নাম: ইছলামুদ্দিন ঘৰ নং : 190 বয়স : 44 লিঙ্গ : মহিলা			নাম : ৰফিকুল ইছলাম পিতাৰ নাম: ইছলামুদ্দিন ঘৰ নং : 170 বয়স : 25 লিঙ্গ : পুৰুষ			নাম : আনোৱাৰা বেওঁবা স্বামীৰ নাম: ৰহিমুদ্দিন ঘৰ নং : 191 বয়স : 58 লিঙ্গ : মহিলা		
415	FCM8941546	ফটো উপলব্ধ	416	FCM0458331	ফটো উপলব্ধ	417	FCM2217494	ফটো উপলব্ধ
নাম : আইনুল হক পিতাৰ নাম: ৰহিমুদ্দিন ঘৰ নং : 191 বয়স : 33 লিঙ্গ : পুৰুষ			নাম : অজফা বেগম স্বামীৰ নাম: আইনুল হক ঘৰ নং : 171 বয়স : 30 লিঙ্গ : মহিলা			নাম : নূৰবক্ত আলী পিতাৰ নাম: ৰহিমুদ্দিন ঘৰ নং : 191 বয়স : 29 লিঙ্গ : পুৰুষ		
418	FCM2217450	ফটো উপলব্ধ	# 419	FCM8941557	ফটো উপলব্ধ	# 420	FCM0268169	ফটো উপলব্ধ
নাম : মহেলা খাতুন স্বামীৰ নাম: নূৰ বক্ত ঘৰ নং : 191 বয়স : 29 লিঙ্গ : মহিলা			নাম : সুৰুজ মিয়া পিতাৰ নাম: কালু মণ্ডল ঘৰ নং : 192 বয়স : 78 লিঙ্গ : পুৰুষ			নাম : আমেলা খাতুন স্বামীৰ নাম: সুৰুজ মিঞা ঘৰ নং : 192 বয়স : 41 লিঙ্গ : মহিলা		



421	FCM0268185	ফটো উপলব্ধ	422	FCM8944136	ফটো উপলব্ধ	423	ECF0162503	ফটো উপলব্ধ
নাম : আমেলা বেগম স্বামীৰ নাম: বিল্লাল আলী ঘৰ নং : ১৭২ বয়স : 32 লিঙ্গ : মহিলা			নাম : বিল্লাল আলী পিতাৰ নাম: সুবুজ মিঞা ঘৰ নং : ১৭২ বয়স : 32 লিঙ্গ : পুৰুষ			নাম : আছমিনা খাতুন স্বামীৰ নাম: বিল্লাল আলী ঘৰ নং : 172 বয়স : 32 লিঙ্গ : মহিলা		
424	FCM8945162	ফটো উপলব্ধ	425	FCM0268235	ফটো উপলব্ধ	426	FCM0268276	ফটো উপলব্ধ
নাম : হানিফ আলী পিতাৰ নাম: সুবুজ মিঞা ঘৰ নং : ১৭২ বয়স : 30 লিঙ্গ : পুৰুষ			নাম : আছমত আলী পিতাৰ নাম: সুবুজ মিঞা ঘৰ নং : ১৭২ বয়স : 28 লিঙ্গ : পুৰুষ			নাম : মিৰুনা বেগম স্বামীৰ নাম: আছমত আলী ঘৰ নং : ১৭২ বয়স : 27 লিঙ্গ : মহিলা		
427	FCM0374199	ফটো উপলব্ধ	428	FCM8941579	ফটো উপলব্ধ	429	FCM8941580	ফটো উপলব্ধ
নাম : মুক্তাৰ আলী পিতাৰ নাম: বদৰ আলী ঘৰ নং : ১৭৩ বয়স : 59 লিঙ্গ : পুৰুষ			নাম : বদৰ আলী পিতাৰ নাম: বৈচুদিন ঘৰ নং : ১৭৩ বয়স : 51 লিঙ্গ : পুৰুষ			নাম : হালিমা খাতুন স্বামীৰ নাম: বদৰ আলী ঘৰ নং : ১৭৩ বয়স : 44 লিঙ্গ : মহিলা		
430	FCM8944078	ফটো উপলব্ধ	431	FCM8944089	ফটো উপলব্ধ	432	FCM0360941	ফটো উপলব্ধ
নাম : আলী হুছেইন পিতাৰ নাম: বদৰ আলী ঘৰ নং : ১৭৩ বয়স : 31 লিঙ্গ : পুৰুষ			নাম : ছামিৰন নেছা স্বামীৰ নাম: আলী হুছেইন ঘৰ নং : ১৭৩ বয়স : 30 লিঙ্গ : মহিলা			নাম : হানিফ আলী পিতাৰ নাম: বদৰ আলী ঘৰ নং : ১৭৩ বয়স : 29 লিঙ্গ : পুৰুষ		
433	FCM0362384	ফটো উপলব্ধ	434	FCM2291953	ফটো উপলব্ধ	435	ECF0300020	ফটো উপলব্ধ
নাম : কামিলা খাতুন স্বামীৰ নাম: হানিফ আলী ঘৰ নং : ১৭৩ বয়স : 28 লিঙ্গ : মহিলা			নাম : আফছানা বেগম স্বামীৰ নাম: মুক্তাৰ আলী ঘৰ নং : 173 বয়স : 27 লিঙ্গ : মহিলা			নাম : মুনছৰ আলী পিতাৰ নাম: বদৰ আলী ঘৰ নং : 173 বয়স : 21 লিঙ্গ : পুৰুষ		
436	FCM8941604	ফটো উপলব্ধ	437	FCM8941637	ফটো উপলব্ধ	438	FCM8941659	ফটো উপলব্ধ
নাম : শ্বৰমলা খাতুন স্বামীৰ নাম: ছাদেক আলী ঘৰ নং : ১৭৪ বয়স : 57 লিঙ্গ : মহিলা			নাম : সাহা আলম পিতাৰ নাম: জোনাৰ আলী ঘৰ নং : ১৭৪ বয়স : 44 লিঙ্গ : পুৰুষ			নাম : কাজিমুদ্দিন পিতাৰ নাম: জোনাৰ আলী ঘৰ নং : ১৭৪ বয়স : 41 লিঙ্গ : পুৰুষ		
439	FCM8941626	ফটো উপলব্ধ	440	FCM8941648	ফটো উপলব্ধ	441	FCM8941671	ফটো উপলব্ধ
নাম : ছুৰতান নেছা স্বামীৰ নাম: আফছাৰ আলী ঘৰ নং : ১৭৪ বয়স : 40 লিঙ্গ : মহিলা			নাম : ফুলেছা খাতুন স্বামীৰ নাম: সাহা আলম ঘৰ নং : ১৭৪ বয়স : 39 লিঙ্গ : মহিলা			নাম : আজিম উদ্দিন আহমেদ পিতাৰ নাম: জোনাৰ আলী ঘৰ নং : ১৭৪ বয়স : 39 লিঙ্গ : পুৰুষ		
442	FCM8941706	ফটো উপলব্ধ	443	FCM8941660	ফটো উপলব্ধ	444	FCM8941682	ফটো উপলব্ধ
নাম : লোকমান আলী পিতাৰ নাম: ছাদেক আলী ঘৰ নং : ১৭৪ বয়স : 38 লিঙ্গ : পুৰুষ			নাম : ছুফিয়া খাতুন স্বামীৰ নাম: কাজিমুদ্দিন ঘৰ নং : ১৭৪ বয়স : 37 লিঙ্গ : মহিলা			নাম : মাজেদা বেগম স্বামীৰ নাম: লোকমান আলী ঘৰ নং : ১৭৪ বয়স : 34 লিঙ্গ : মহিলা		
445	FCM8941717	ফটো উপলব্ধ	446	FCM8941728	ফটো উপলব্ধ	447	FCM8943962	ফটো উপলব্ধ
নাম : কুলছন বেগম স্বামীৰ নাম: আজিমুদ্দিন আহমেদ ঘৰ নং : ১৭৪ বয়স : 34 লিঙ্গ : মহিলা			নাম : নূৰ ইছলাম পিতাৰ নাম: ছাদেক আলী ঘৰ নং : ১৭৪ বয়স : 34 লিঙ্গ : পুৰুষ			নাম : ময়ফুল বেগম স্বামীৰ নাম: নূৰ ইছলাম ঘৰ নং : ১৭৪ বয়স : 30 লিঙ্গ : মহিলা		
448	FCM8945231	ফটো উপলব্ধ	449	FCM0374207	ফটো উপলব্ধ	450	FCM0458497	ফটো উপলব্ধ
নাম : শহৰ ভান স্বামীৰ নাম: জোনাৰ আলী ঘৰ নং : ১৭৪ বয়স : 30 লিঙ্গ : মহিলা			নাম : দিন ইছলাম পিতাৰ নাম: ছাদেক আলী ঘৰ নং : ১৭৪ বয়স : 28 লিঙ্গ : পুৰুষ			নাম : ছোলতান আলী পিতাৰ নাম: আফছাৰ আলী ঘৰ নং : 174 বয়স : 26 লিঙ্গ : পুৰুষ		



451 নাম : দিলবৰ পিতাৰ নাম: ছাদেক আলী ঘৰ নং : 174 বয়স : 25 লিঙ্গ : পুৰুষ	FCM2317113 ফটো উপলব্ধ	E 452 নাম : ফুলউদ্দিন আহমেদ পিতাৰ নাম: সাহা আলিম ঘৰ নং : 174 বয়স : 23 লিঙ্গ : পুৰুষ	FCM1184662 ফটো উপলব্ধ	453 নাম : সোনা মিঞা পিতাৰ নাম: আফছাৰ আলী ঘৰ নং : 174 বয়স : 21 লিঙ্গ : পুৰুষ	FCM2308427 ফটো উপলব্ধ
454 নাম : আশীফুল হোসেন পিতাৰ নাম: সাহা আলিম ঘৰ নং : 174 বয়স : 20 লিঙ্গ : পুৰুষ	ECF0292730 ফটো উপলব্ধ	455 নাম : হামিদা খাতুন স্বামীৰ নাম: কাছিদ আলী ঘৰ নং : 195 বয়স : 61 লিঙ্গ : মহিলা	FCM8941740 ফটো উপলব্ধ	456 নাম : আলোছা খাতুন স্বামীৰ নাম: বহমান আলী ঘৰ নং : 196 বয়স : 76 লিঙ্গ : মহিলা	FCM8941762 ফটো উপলব্ধ
457 নাম : আব্দুল লতিফ পিতাৰ নাম: বহমান আলী ঘৰ নং : 196 বয়স : 41 লিঙ্গ : পুৰুষ	FCM8941773 ফটো উপলব্ধ	458 নাম : আজাদ আলী পিতাৰ নাম: আব্দুল বহমান ঘৰ নং : 196 বয়স : 39 লিঙ্গ : পুৰুষ	FCM8941784 ফটো উপলব্ধ	459 নাম : বিৰফুল বেগম স্বামীৰ নাম: আজাত আলী ঘৰ নং : 196 বয়স : 33 লিঙ্গ : মহিলা	FCM8941795 ফটো উপলব্ধ
460 নাম : মৰ্জিনা বেগম স্বামীৰ নাম: আব্দুল লতিফ ঘৰ নং : 196 বয়স : 32 লিঙ্গ : মহিলা	FCM8941808 ফটো উপলব্ধ	461 নাম : মশ্বৰ আলী পিতাৰ নাম: বহমান আলী ঘৰ নং : 199 বয়স : 53 লিঙ্গ : পুৰুষ	FCM8941819 ফটো উপলব্ধ	462 নাম : শুকজান নেছা স্বামীৰ নাম: মশ্বৰ আলী ঘৰ নং : 199 বয়স : 39 লিঙ্গ : মহিলা	FCM8941820 ফটো উপলব্ধ
463 নাম : মহ চাফি আলম পিতাৰ নাম: মশ্বৰ আলী ঘৰ নং : 177 বয়স : 22 লিঙ্গ : পুৰুষ	FCM1881978 ফটো উপলব্ধ	464 নাম : কাছিমুদ্দিন পিতাৰ নাম: হাজী ম ছাইবুদ্দিন ঘৰ নং : 198 বয়স : 44 লিঙ্গ : পুৰুষ	FCM8941853 ফটো উপলব্ধ	465 নাম : মোহাম্মদ ইউছুফ পিতাৰ নাম: হাজী মঃ ছাইবুদ্দিন ঘৰ নং : 198 বয়স : 39 লিঙ্গ : পুৰুষ	FCM8944283 ফটো উপলব্ধ
466 নাম : মঃ আব্দুল হাফিজ পিতাৰ নাম: হাজী মঃ ছাইবুদ্দিন ঘৰ নং : 198 বয়স : 35 লিঙ্গ : পুৰুষ	FCM8944067 ফটো উপলব্ধ	467 নাম : আব্দুল্লাহ পিতাৰ নাম: হাজী ম ছাইবুদ্দিন ঘৰ নং : 198 বয়স : 33 লিঙ্গ : পুৰুষ	FCM8944056 ফটো উপলব্ধ	468 নাম : ওৰাইছ কাৰনী পিতাৰ নাম: হাজী মঃ ছাইবুদ্দিন ঘৰ নং : 198 বয়স : 30 লিঙ্গ : পুৰুষ	FCM0270538 ফটো উপলব্ধ
# 469 নাম : জাফাৰুল্লাহ পিতাৰ নাম: হাজী মঃ ছাইবুদ্দিন ঘৰ নং : 198 বয়স : 30 লিঙ্গ : পুৰুষ	FCM8944261 ফটো উপলব্ধ	470 নাম : মিনাৰা বেগম স্বামীৰ নাম: কাছিমুদ্দিন ঘৰ নং : 198 বয়স : 29 লিঙ্গ : মহিলা	FCM8945355 ফটো উপলব্ধ	471 নাম : মফিজা খাতুন স্বামীৰ নাম: আব্দুল্লাহ ঘৰ নং : 178 বয়স : 27 লিঙ্গ : মহিলা	FCM1687177 ফটো উপলব্ধ
472 নাম : জেচমিনা বেগম স্বামীৰ নাম: মোহাম্মদ ইউছুফ ঘৰ নং : 198 বয়স : 26 লিঙ্গ : মহিলা	FCM0356303 ফটো উপলব্ধ	473 নাম : ছাবিনা পাৰ্ব্বিন স্বামীৰ নাম: দিন ইছলাম ঘৰ নং : 178 বয়স : 26 লিঙ্গ : মহিলা	FCM2308401 ফটো উপলব্ধ	474 নাম : ছাবিনা ইয়াছমিন স্বামীৰ নাম: জাফাৰুল্লাহ ঘৰ নং : 178 বয়স : 22 লিঙ্গ : মহিলা	ECF0073627 ফটো উপলব্ধ
475 নাম : হুছেইন আলী পিতাৰ নাম: জাছিমুদ্দিন উদ্দিন ঘৰ নং : 199 বয়স : 72 লিঙ্গ : পুৰুষ	FCM8941875 ফটো উপলব্ধ	476 নাম : বলভান নেছা স্বামীৰ নাম: হুছেইন আলী ঘৰ নং : 199 বয়স : 66 লিঙ্গ : মহিলা	FCM8941886 ফটো উপলব্ধ	477 নাম : বামৰ আলী পিতাৰ নাম: হুছেইন আলী ঘৰ নং : 199 বয়স : 46 লিঙ্গ : পুৰুষ	FCM8941897 ফটো উপলব্ধ
478 নাম : নুমৰ আলী পিতাৰ নাম: হুছেইন আলী ঘৰ নং : 199 বয়স : 44 লিঙ্গ : পুৰুষ	FCM8941911 ফটো উপলব্ধ	479 নাম : মইফুল বেগম স্বামীৰ নাম: নুমৰ আলী ঘৰ নং : 199 বয়স : 42 লিঙ্গ : মহিলা	FCM8941922 ফটো উপলব্ধ	480 নাম : মালোছা খাতুন স্বামীৰ নাম: বামৰ আলী ঘৰ নং : 199 বয়স : 41 লিঙ্গ : মহিলা	FCM8941900 ফটো উপলব্ধ



481 নাম : লোকমান আলী পিতাৰ নাম: ছেইন আলী ঘৰ নং : ১৭৯ বয়স : 36 লিঙ্গ : পুৰুষ	FCM8944034 ফটো উপলব্ধ	482 নাম : ইছভান স্বামীৰ নাম: ম লোকমান ঘৰ নং : ১৭৯ বয়স : 35 লিঙ্গ : মহিলা	FCM8944023 ফটো উপলব্ধ	483 নাম : ইয়াজুল হক পিতাৰ নাম: নুমৰ আলী ঘৰ নং : 179 বয়স : 20 লিঙ্গ : পুৰুষ	ECF0292565 ফটো উপলব্ধ
484 নাম : আলিমুদ্দিন পিতাৰ নাম: জাহিমুদ্দিন ঘৰ নং : ১৮০ বয়স : 52 লিঙ্গ : পুৰুষ	FCM8941933 ফটো উপলব্ধ	485 নাম : আলি আকবৰ পিতাৰ নাম: জাহিমুদ্দিন ঘৰ নং : ১৮০ বয়স : 49 লিঙ্গ : পুৰুষ	FCM8941955 ফটো উপলব্ধ	486 নাম : মৰিয়ম বিবি স্বামীৰ নাম: আলিমুদ্দিন ঘৰ নং : ১৮০ বয়স : 43 লিঙ্গ : মহিলা	FCM8941944 ফটো উপলব্ধ
487 নাম : আছফুল বেগম স্বামীৰ নাম: আলি আকবৰ ঘৰ নং : ১৮০ বয়স : 39 লিঙ্গ : মহিলা	FCM8941966 ফটো উপলব্ধ	488 নাম : ফজৰুল ইছলাম পিতাৰ নাম: আলিমুদ্দিন ঘৰ নং : 180 বয়স : 24 লিঙ্গ : পুৰুষ	FCM1247691 ফটো উপলব্ধ	489 নাম : আবু তালহা পিতাৰ নাম: আলিমুদ্দিন ঘৰ নং : 180 বয়স : 22 লিঙ্গ : পুৰুষ	ECF0111476 ফটো উপলব্ধ
490 নাম : হাছিনা বেগম স্বামীৰ নাম: ফজৰুল ইছলাম ঘৰ নং : 180 বয়স : 21 লিঙ্গ : মহিলা	ECF0227363 ফটো উপলব্ধ	491 নাম : ইছমাইল আলী পিতাৰ নাম: জাহিমুদ্দিন ঘৰ নং : ১৮১ বয়স : 66 লিঙ্গ : পুৰুষ	FCM8941977 ফটো উপলব্ধ	492 নাম : ছফৰা খাতুন স্বামীৰ নাম: ইছমাইল আলী ঘৰ নং : ১৮১ বয়স : 51 লিঙ্গ : মহিলা	FCM8941988 ফটো উপলব্ধ
493 নাম : ছফিকুল পিতাৰ নাম: ইছমাইল আলী ঘৰ নং : ১৮১ বয়স : 32 লিঙ্গ : পুৰুষ	FCM8944045 ফটো উপলব্ধ	494 নাম : ইজিৰন নেছা স্বামীৰ নাম: ছফিকুল ঘৰ নং : 181 বয়স : 26 লিঙ্গ : মহিলা	FCM0428136 ফটো উপলব্ধ	495 নাম : আমৰ আলী পিতাৰ নাম: তৈমছ আলী ঘৰ নং : ১৮৩ বয়স : 44 লিঙ্গ : পুৰুষ	FCM8942005 ফটো উপলব্ধ
496 নাম : ছফৰা খাতুন স্বামীৰ নাম: আমৰ আলী ঘৰ নং : ১৮৩ বয়স : 39 লিঙ্গ : মহিলা	FCM8942016 ফটো উপলব্ধ	497 নাম : ছফিকুল ইছলাম পিতাৰ নাম: আমৰ আলী ঘৰ নং : 183 বয়স : 22 লিঙ্গ : পুৰুষ	ECF0227322 ফটো উপলব্ধ	498 নাম : বফিকুল ইছলাম পিতাৰ নাম: আমৰ আলী ঘৰ নং : 183 বয়স : 19 লিঙ্গ : পুৰুষ	ECF0227314 ফটো উপলব্ধ
499 নাম : জামৰ আলী পিতাৰ নাম: তইমজ আলী ঘৰ নং : ১৮৪ বয়স : 52 লিঙ্গ : পুৰুষ	FCM8942027 ফটো উপলব্ধ	500 নাম : হামিদা খাতুন স্বামীৰ নাম: জামৰ আলী ঘৰ নং : ১৮৪ বয়স : 45 লিঙ্গ : মহিলা	FCM8942038 ফটো উপলব্ধ	501 নাম : মুজাহিদ আলী পিতাৰ নাম: জামৰ আলী ঘৰ নং : 184 বয়স : 27 লিঙ্গ : পুৰুষ	FCM2322816 ফটো উপলব্ধ
502 নাম : হেদায়েত উল্লাহ পিতাৰ নাম: জামৰ আলী ঘৰ নং : ১৮৪ বয়স : 26 লিঙ্গ : পুৰুষ	FCM0361543 ফটো উপলব্ধ	503 নাম : আলমিনা বেগম স্বামীৰ নাম: মুজাহিদ আলী ঘৰ নং : 184 বয়স : 24 লিঙ্গ : মহিলা	ECF0292557 ফটো উপলব্ধ	504 নাম : ইস্তিয়াক পিতাৰ নাম: আব্দুল ঘৰ নং : 184 ক বয়স : 20 লিঙ্গ : পুৰুষ	ECF0095133 ফটো উপলব্ধ
505 নাম : আব্দুল কৰিম পিতাৰ নাম: কফিলুদ্দিন সেখ ঘৰ নং : ১৮৪ক বয়স : 59 লিঙ্গ : পুৰুষ	FCM8942049 ফটো উপলব্ধ	506 নাম : ছনুফা খাতুন স্বামীৰ নাম: আব্দুল কৰিম ঘৰ নং : ১৮৪ক বয়স : 49 লিঙ্গ : মহিলা	FCM8942050 ফটো উপলব্ধ	507 নাম : নাদেৰ আলী পিতাৰ নাম: আয়েজ আলী ঘৰ নং : ১৮৬ বয়স : 58 লিঙ্গ : পুৰুষ	FCM8942061 ফটো উপলব্ধ
508 নাম : আমেনা খাতুন স্বামীৰ নাম: নাদেৰ আলী ঘৰ নং : ১৮৬ বয়স : 51 লিঙ্গ : মহিলা	FCM8942072 ফটো উপলব্ধ	509 নাম : আব্দুল আলী পিতাৰ নাম: নাদেৰ আলী ঘৰ নং : ১৮৬ বয়স : 32 লিঙ্গ : পুৰুষ	FCM8944998 ফটো উপলব্ধ	510 নাম : জেছমিনা বেগম স্বামীৰ নাম: আব্দুল আলী ঘৰ নং : 186 বয়স : 25 লিঙ্গ : মহিলা	FCM0624247 ফটো উপলব্ধ



511 নাম : ছাদুল আলী পিতাৰ নাম: নাদেৰ আলী ঘৰ নং : 186 বয়স : 25 লিঙ্গ : পুৰুষ	FCM0646075 ফটো উপলব্ধ	512 নাম : ছালেহা খাতুন স্বামীৰ নাম: ছাদুল আলী ঘৰ নং : 186 বয়স : 21 লিঙ্গ : মহিলা	ECF0175570 ফটো উপলব্ধ	513 নাম : ওমৰ আলী পিতাৰ নাম: আয়েজ আলী ঘৰ নং : 1৮৭ বয়স : 56 লিঙ্গ : পুৰুষ	FCM8942083 ফটো উপলব্ধ
514 নাম : সুনাতান বেগম স্বামীৰ নাম: ওমৰ আলী ঘৰ নং : 1৮৭ বয়স : 52 লিঙ্গ : মহিলা	FCM8942094 ফটো উপলব্ধ	S 515 নাম : সঞ্জীৱ বড়ো পিতাৰ নাম: চন্দ্ৰ বড়ো ঘৰ নং : 187 বয়স : 26 লিঙ্গ : পুৰুষ	FCM2283612 ফটো উপলব্ধ	516 নাম : চুলেমান পিতাৰ নাম: ওমৰ আলী ঘৰ নং : 187 বয়স : 23 লিঙ্গ : পুৰুষ	FCM1486927 ফটো উপলব্ধ
517 নাম : মোকলেছা বেগম স্বামীৰ নাম: ছোলেমান আলী ঘৰ নং : 187 বয়স : 23 লিঙ্গ : মহিলা	FCM1486935 ফটো উপলব্ধ	518 নাম : মনোৱাৰ পিতাৰ নাম: ওমৰ আলী ঘৰ নং : 187 বয়স : 19 লিঙ্গ : পুৰুষ	ECF0331314 ফটো উপলব্ধ	E 519 নাম : তাৰাতান বেগম স্বামীৰ নাম: আয়েজ আলী ঘৰ নং : 1৮৮ বয়স : 86 লিঙ্গ : মহিলা	FCM8942129 ফটো উপলব্ধ
520 নাম : আকবৰ আলী পিতাৰ নাম: আয়েজ আলী ঘৰ নং : 1৮৮ বয়স : 51 লিঙ্গ : পুৰুষ	FCM8942107 ফটো উপলব্ধ	521 নাম : মিনাৰা খাতুন স্বামীৰ নাম: আকবৰ আলী ঘৰ নং : 1৮৮ বয়স : 43 লিঙ্গ : মহিলা	FCM8942118 ফটো উপলব্ধ	522 নাম : মিনাৰুল হক পিতাৰ নাম: আকবৰ আলী ঘৰ নং : 188 বয়স : 26 লিঙ্গ : পুৰুষ	FCM0645978 ফটো উপলব্ধ
523 নাম : কফিলুদ্দিন পিতাৰ নাম: আব্দুল গণী ঘৰ নং : 1৯০ বয়স : 56 লিঙ্গ : পুৰুষ	FCM8942130 ফটো উপলব্ধ	524 নাম : অছিৰন নেছা স্বামীৰ নাম: কফিলুদ্দিন ঘৰ নং : 1৯০ বয়স : 50 লিঙ্গ : মহিলা	FCM8942141 ফটো উপলব্ধ	525 নাম : উছোৰ আলী পিতাৰ নাম: কফিলুদ্দিন ঘৰ নং : 1৯০ বয়স : 37 লিঙ্গ : পুৰুষ	FCM8942152 ফটো উপলব্ধ
526 নাম : আব্দুল ওবাহেদ পিতাৰ নাম: কফিলুদ্দিন ঘৰ নং : 1৯০ বয়স : 35 লিঙ্গ : পুৰুষ	FCM8942163 ফটো উপলব্ধ	527 নাম : আমিনুল হক পিতাৰ নাম: কফিলুদ্দিন ঘৰ নং : 190 বয়স : 31 লিঙ্গ : পুৰুষ	FCM0523969 ফটো উপলব্ধ	528 নাম : নূৰনেছা বেগম স্বামীৰ নাম: আব্দুল ওবাহেদ ঘৰ নং : 1৯০ বয়স : 30 লিঙ্গ : মহিলা	FCM8944749 ফটো উপলব্ধ
529 নাম : ৰৌছনাৰা বেগম স্বামীৰ নাম: উছোৰ আলী ঘৰ নং : 190 বয়স : 29 লিঙ্গ : মহিলা	FCM0421123 ফটো উপলব্ধ	530 নাম : ইনজিনা বেগম পিতাৰ নাম: কফিলুদ্দিন ঘৰ নং : 190 বয়স : 26 লিঙ্গ : মহিলা	FCM0514497 ফটো উপলব্ধ	531 নাম : মাজনী খাতুন স্বামীৰ নাম: আমিনুল ঘৰ নং : 190 বয়স : 24 লিঙ্গ : মহিলা	ECF0164970 ফটো উপলব্ধ
532 নাম : বাক্সাৰ আলী পিতাৰ নাম: কাশেম আলী ঘৰ নং : 1৯২ বয়স : 56 লিঙ্গ : পুৰুষ	FCM8942174 ফটো উপলব্ধ	533 নাম : উৰফুলী নেছা স্বামীৰ নাম: বাক্সাৰ আলী ঘৰ নং : 1৯২ বয়স : 51 লিঙ্গ : মহিলা	FCM8942185 ফটো উপলব্ধ	534 নাম : ওমৰ আলী পিতাৰ নাম: বাক্সাৰ আলী ঘৰ নং : 1৯২ বয়স : 39 লিঙ্গ : পুৰুষ	FCM8942196 ফটো উপলব্ধ
E 535 নাম : তাৰা ভানু স্বামীৰ নাম: ওমৰ আলী ঘৰ নং : 1৯২ বয়স : 37 লিঙ্গ : মহিলা	FCM8942209 ফটো উপলব্ধ	536 নাম : ছাহাজাহান আলি পিতাৰ নাম: বাক্সাৰ আলি ঘৰ নং : 192 বয়স : 34 লিঙ্গ : পুৰুষ	FCM0068106 ফটো উপলব্ধ	537 নাম : শুকুৰ আলী পিতাৰ নাম: বাক্সাৰ আলী ঘৰ নং : 192 বয়স : 32 লিঙ্গ : পুৰুষ	FCM1364330 ফটো উপলব্ধ
538 নাম : সাহিদা বেগম স্বামীৰ নাম: শুকুৰ আলী ঘৰ নং : 192 বয়স : 31 লিঙ্গ : মহিলা	FCM0365239 ফটো উপলব্ধ	539 নাম : আফৰুজা বেগম স্বামীৰ নাম: ছাহাজাহান আলী ঘৰ নং : 192 বয়স : 26 লিঙ্গ : মহিলা	FCM0506402 ফটো উপলব্ধ	540 নাম : জামেনা খাতুন স্বামীৰ নাম: ওমৰ আলী ঘৰ নং : 192 বয়স : 22 লিঙ্গ : মহিলা	ECF0302810 ফটো উপলব্ধ



<p>E 541 FCM8942210</p> <p>নাম : আক্কাছ আলী পিতাৰ নাম: কাশেম আলী ঘৰ নং : 193 বয়স : 62 লিঙ্গ : পুৰুষ</p> <p>ফটো উপলব্ধ</p>	<p>542 FCM8942221</p> <p>নাম : মিছীৰন নেছা স্বামীৰ নাম: আক্কাছ আলী ঘৰ নং : 193 বয়স : 54 লিঙ্গ : মহিলা</p> <p>ফটো উপলব্ধ</p>	<p>543 FCM8942232</p> <p>নাম : মেছেৰ আলী পিতাৰ নাম: আক্কাছ আলী ঘৰ নং : 193 বয়স : 40 লিঙ্গ : পুৰুষ</p> <p>ফটো উপলব্ধ</p>
<p>544 FCM8942243</p> <p>নাম : মঞ্জোৰা খাতুন স্বামীৰ নাম: মেছেৰ আলী ঘৰ নং : 193 বয়স : 38 লিঙ্গ : মহিলা</p> <p>ফটো উপলব্ধ</p>	<p>545 FCM8944589</p> <p>নাম : অকছেত আলী পিতাৰ নাম: আক্কাছ আলী ঘৰ নং : 193 বয়স : 31 লিঙ্গ : পুৰুষ</p> <p>ফটো উপলব্ধ</p>	<p>546 FCM0275339</p> <p>নাম : মছকত আলী পিতাৰ নাম: আক্কাছ আলী ঘৰ নং : 193 বয়স : 27 লিঙ্গ : পুৰুষ</p> <p>ফটো উপলব্ধ</p>
<p>547 FCM0275479</p> <p>নাম : শুকুৰ আলী পিতাৰ নাম: আক্কাছ আলী ঘৰ নং : 193 বয়স : 27 লিঙ্গ : পুৰুষ</p> <p>ফটো উপলব্ধ</p>	<p>548 FCM1761394</p> <p>নাম : হজৰত আলী পিতাৰ নাম: আক্কাছ আলী ঘৰ নং : 193 বয়স : 27 লিঙ্গ : পুৰুষ</p> <p>ফটো উপলব্ধ</p>	<p>549 FCM0698001</p> <p>নাম : মাইন খাতুন স্বামীৰ নাম: মছকত আলী ঘৰ নং : 193 বয়স : 23 লিঙ্গ : মহিলা</p> <p>ফটো উপলব্ধ</p>
<p>550 ECF0353466</p> <p>নাম : হানিফ আলী পিতাৰ নাম: আক্কাছ আলী ঘৰ নং : 193 বয়স : 23 লিঙ্গ : পুৰুষ</p> <p>ফটো উপলব্ধ</p>	<p>551 ECF0297622</p> <p>নাম : ইয়াছমিনাৰা পাৰবিন স্বামীৰ নাম: হজৰত আলী ঘৰ নং : 193 বয়স : 22 লিঙ্গ : মহিলা</p> <p>ফটো উপলব্ধ</p>	<p>E 552 FCM8942254</p> <p>নাম : ছাকিনা বেগম স্বামীৰ নাম: ছেকান্দৰ আলী ঘৰ নং : 198 বয়স : 66 লিঙ্গ : মহিলা</p> <p>ফটো উপলব্ধ</p>
<p>553 FCM8942312</p> <p>নাম : তোহিদা বেগম স্বামীৰ নাম: ছফিউৰ বহমান ঘৰ নং : 198 বয়স : 50 লিঙ্গ : মহিলা</p> <p>ফটো উপলব্ধ</p>	<p>554 FCM8942301</p> <p>নাম : ছফিউৰ বহমান পিতাৰ নাম: ছেকান্দৰ আলী ঘৰ নং : 198 বয়স : 46 লিঙ্গ : পুৰুষ</p> <p>ফটো উপলব্ধ</p>	<p>555 FCM8942323</p> <p>নাম : মইনুল হক পিতাৰ নাম: ছেকান্দৰ আলী ঘৰ নং : 198 বয়স : 44 লিঙ্গ : পুৰুষ</p> <p>ফটো উপলব্ধ</p>
<p>556 FCM8942334</p> <p>নাম : মাজেদা খাতুন স্বামীৰ নাম: মইনুল হক ঘৰ নং : 198 বয়স : 38 লিঙ্গ : মহিলা</p> <p>ফটো উপলব্ধ</p>	<p>557 FCM8942345</p> <p>নাম : নছিউৰ বহমান পিতাৰ নাম: ছেকান্দৰ আলী ঘৰ নং : 198 বয়স : 37 লিঙ্গ : পুৰুষ</p> <p>ফটো উপলব্ধ</p>	<p>558 FCM8942356</p> <p>নাম : মুক্তাৰুল ইছলাম পিতাৰ নাম: ছেকান্দৰ আলী ঘৰ নং : 198 বয়স : 37 লিঙ্গ : পুৰুষ</p> <p>ফটো উপলব্ধ</p>
<p>559 FCM0356154</p> <p>নাম : ছহিদ আলী পিতাৰ নাম: কলিমুদ্দিন - ঘৰ নং : 198 বয়স : 27 লিঙ্গ : পুৰুষ</p> <p>ফটো উপলব্ধ</p>	<p>560 FCM1863992</p> <p>নাম : বাশিদা বেগম স্বামীৰ নাম: মুক্তাৰুল ইছলাম ঘৰ নং : 194 বয়স : 27 লিঙ্গ : মহিলা</p> <p>ফটো উপলব্ধ</p>	<p>561 FCM0361055</p> <p>নাম : আবিদৰ বহমান পিতাৰ নাম: কলিমুদ্দিন - ঘৰ নং : 198 বয়স : 26 লিঙ্গ : পুৰুষ</p> <p>ফটো উপলব্ধ</p>
<p>562 FCM2311389</p> <p>নাম : ছবিনা পাৰবিন পিতাৰ নাম: ছফিউৰ বহমান ঘৰ নং : 194 বয়স : 25 লিঙ্গ : মহিলা</p> <p>ফটো উপলব্ধ</p>	<p>563 FCM2311371</p> <p>নাম : সাৰজিনা বেগম পিতাৰ নাম: ছফিউৰ বহমান ঘৰ নং : 194 বয়স : 23 লিঙ্গ : মহিলা</p> <p>ফটো উপলব্ধ</p>	<p>564 FCM2311348</p> <p>নাম : মৰ্জিনা বেগম পিতাৰ নাম: মইনুল হক ঘৰ নং : 194 বয়স : 22 লিঙ্গ : মহিলা</p> <p>ফটো উপলব্ধ</p>
<p>565 FCM2311363</p> <p>নাম : তোফিক আলম পিতাৰ নাম: ছফিউৰ বহমান ঘৰ নং : 194 বয়স : 21 লিঙ্গ : পুৰুষ</p> <p>ফটো উপলব্ধ</p>	<p>566 FCM0680876</p> <p>নাম : নজৰুল ইছলাম পিতাৰ নাম: কলিমুদ্দিন ঘৰ নং : 194 বয়স : 27 লিঙ্গ : পুৰুষ</p> <p>ফটো উপলব্ধ</p>	<p>567 FCM2311355</p> <p>নাম : ওম্মা ছালমা পিতাৰ নাম: কলিমুদ্দিন ঘৰ নং : 194 বয়স : 23 লিঙ্গ : মহিলা</p> <p>ফটো উপলব্ধ</p>
<p>568 FCM0275818</p> <p>নাম : বুকিয়া খাতুন স্বামীৰ নাম: আম্বিউদ্দিন আহমেদ ঘৰ নং : 198 বয়স : 27 লিঙ্গ : মহিলা</p> <p>ফটো উপলব্ধ</p>	<p>569 FCM8942367</p> <p>নাম : কলিম উদ্দিন পিতাৰ নাম: ছেকান্দৰ আলী ঘৰ নং : 198 বয়স : 61 লিঙ্গ : পুৰুষ</p> <p>ফটো উপলব্ধ</p>	<p>570 FCM8942378</p> <p>নাম : জামিলা খাতুন স্বামীৰ নাম: কলিম উদ্দিন ঘৰ নং : 198 বয়স : 51 লিঙ্গ : মহিলা</p> <p>ফটো উপলব্ধ</p>



571 নাম : আমিনুদ্দিন আহমেদ পিতাৰ নাম: কলিম উদ্দিন ঘৰ নং : ১৯৪ক বয়স : 38 লিঙ্গ : পুৰুষ	FCM8942389 ফটো উপলব্ধ	572 নাম : ছাইফুল্লাহ পিতাৰ নাম: কলিম উদ্দিন ঘৰ নং : ১৯৪ক বয়স : 30 লিঙ্গ : পুৰুষ	FCM8942390 ফটো উপলব্ধ	573 নাম : ফুল মিঞা পিতাৰ নাম: বৃহদা সেখ ঘৰ নং : ১৯৫ বয়স : 65 লিঙ্গ : পুৰুষ	FCM8942403 ফটো উপলব্ধ
574 নাম : মাহাবুব বহমান পিতাৰ নাম: ফুল মিঞা ঘৰ নং : ১৯৫ বয়স : 33 লিঙ্গ : পুৰুষ	FCM8944396 ফটো উপলব্ধ	575 নাম : মিনুৰা বেগম পিতাৰ নাম: ফুল মিঞা ঘৰ নং : ১৯৫ বয়স : 28 লিঙ্গ : মহিলা	FCM0276006 ফটো উপলব্ধ	576 নাম : মোস্তাফিজৰ বহমান পিতাৰ নাম: ফুল মিঞা ঘৰ নং : 195 বয়স : 22 লিঙ্গ : পুৰুষ	FCM1773522 ফটো উপলব্ধ
577 নাম : আছৰুদ্দিন পিতাৰ নাম: কাশেম আলী ঘৰ নং : ১৯৬ বয়স : 48 লিঙ্গ : পুৰুষ	FCM8942425 ফটো উপলব্ধ	578 নাম : নাজীৰ বহমান পিতাৰ নাম: কাশেম আলী ঘৰ নং : ১৯৬ বয়স : 46 লিঙ্গ : পুৰুষ	FCM8942458 ফটো উপলব্ধ	579 নাম : তহিবন নেছা স্বামীৰ নাম: আছৰুদ্দিন ঘৰ নং : ১৯৬ বয়স : 39 লিঙ্গ : মহিলা	FCM8942447 ফটো উপলব্ধ
580 নাম : হালিমা খাতুন স্বামীৰ নাম: নাজীৰ বহমান ঘৰ নং : ১৯৬ বয়স : 38 লিঙ্গ : মহিলা	FCM8942469 ফটো উপলব্ধ	581 নাম : নাজমা বেগম পিতাৰ নাম: নাজীৰ বহমান ঘৰ নং : 196 বয়স : 22 লিঙ্গ : মহিলা	FCM1772607 ফটো উপলব্ধ	582 নাম : ইনামুল হুক পিতাৰ নাম: নাজীৰ বহমান ঘৰ নং : 196 বয়স : 20 লিঙ্গ : পুৰুষ	ECF0162479 ফটো উপলব্ধ
583 নাম : আনোৱাৰ হুছেইন পিতাৰ নাম: বৈহিছ উদ্দিন মণ্ডল ঘৰ নং : ১৯৭ বয়স : 56 লিঙ্গ : পুৰুষ	FCM8942505 ফটো উপলব্ধ	584 নাম : জহুৰা খাতুন স্বামীৰ নাম: ইছমাইল হুছেইন ঘৰ নং : ১৯৭ বয়স : 49 লিঙ্গ : মহিলা	FCM8942481 ফটো উপলব্ধ	585 নাম : জেহিৰুল ইছলাম পিতাৰ নাম: ইছমাইল হুছেইন ঘৰ নং : ১৯৭ বয়স : 34 লিঙ্গ : পুৰুষ	FCM8942527 ফটো উপলব্ধ
586 নাম : হাচিনা পাৰ্বিন স্বামীৰ নাম: জেহিৰুল ইছলাম ঘৰ নং : ১৯৭ বয়স : 30 লিঙ্গ : মহিলা	FCM8945184 ফটো উপলব্ধ	587 নাম : আফজুলৰ বহমান পিতাৰ নাম: ইছমাইল হুছেইন ঘৰ নং : ১৯৭ বয়স : 28 লিঙ্গ : পুৰুষ	FCM0276519 ফটো উপলব্ধ	588 নাম : আৰজিনা বেগম পিতাৰ নাম: আনোৱাৰ হুছেইন ঘৰ নং : 197 বয়স : 27 লিঙ্গ : মহিলা	ECF0123901 ফটো উপলব্ধ
589 নাম : ফৰিদুল ইছলাম পিতাৰ নাম: ইছমাইল হুছেইন ঘৰ নং : 197 বয়স : 25 লিঙ্গ : পুৰুষ	FCM0458125 ফটো উপলব্ধ	590 নাম : আদৰ ৰৌফ পিতাৰ নাম: আনোৱাৰ হুছেইন ঘৰ নং : 197 বয়স : 22 লিঙ্গ : পুৰুষ	ECF0053868 ফটো উপলব্ধ	591 নাম : আফাজুদ্দিন পিতাৰ নাম: আব্দুল গনি ঘৰ নং : ১৯৮ বয়স : 48 লিঙ্গ : পুৰুষ	FCM8942550 ফটো উপলব্ধ
592 নাম : টগৰ সেখ পিতাৰ নাম: আব্দুল গনি ঘৰ নং : ১৯৮ বয়স : 44 লিঙ্গ : পুৰুষ	FCM8942572 ফটো উপলব্ধ	593 নাম : ছবিয়া খাতুন স্বামীৰ নাম: আফীজুদ্দিন ঘৰ নং : ১৯৮ বয়স : 42 লিঙ্গ : মহিলা	FCM8942561 ফটো উপলব্ধ	594 নাম : মাকনি স্বামীৰ নাম: টগৰ সেখ ঘৰ নং : ১৯৮ বয়স : 37 লিঙ্গ : মহিলা	FCM8942583 ফটো উপলব্ধ
595 নাম : ছুলতান আলী পিতাৰ নাম: আফাজুদ্দিন আহমেদ ঘৰ নং : 198 বয়স : 26 লিঙ্গ : পুৰুষ	ECF0141366 ফটো উপলব্ধ	596 নাম : আছমা খাতুন স্বামীৰ নাম: ছুলতান আলী ঘৰ নং : 198 বয়স : 22 লিঙ্গ : মহিলা	ECF0141358 ফটো উপলব্ধ	597 নাম : আকবুৰ আলী পিতাৰ নাম: ছামাদ আলী ঘৰ নং : ১৯৯ বয়স : 66 লিঙ্গ : পুৰুষ	FCM8942594 ফটো উপলব্ধ
598 নাম : মনীছা খাতুন স্বামীৰ নাম: আকবুৰ আলী ঘৰ নং : ১৯৯ বয়স : 56 লিঙ্গ : মহিলা	FCM8942607 ফটো উপলব্ধ	599 নাম : কোক্বাত আলী পিতাৰ নাম: আব্দুল গনি ঘৰ নং : ২০০ বয়স : 56 লিঙ্গ : পুৰুষ	FCM8942618 ফটো উপলব্ধ	600 নাম : ছমিবন নেছা স্বামীৰ নাম: কোক্বাত আলী ঘৰ নং : ২০০ বয়স : 50 লিঙ্গ : মহিলা	FCM8942629 ফটো উপলব্ধ



# 601 নাম : হাবেজ আলী পিতাৰ নাম: কোব্বাত আলী ঘৰ নং : ২০০ বয়স : 33 লিঙ্গ : পুৰুষ	FCM0278606 ফটো উপলব্ধ	602 নাম : চুমৰ আলী পিতাৰ নাম: কুব্বাত আলী ঘৰ নং : ২০০ বয়স : 32 লিঙ্গ : পুৰুষ	FCM0278549 ফটো উপলব্ধ	603 নাম : খুদেজা বেগম স্বামীৰ নাম: চুমৰ আলী ঘৰ নং : 200 বয়স : 26 লিঙ্গ : মহিলা	FCM1754134 ফটো উপলব্ধ
604 নাম : ওৱাহিদা বেগম স্বামীৰ নাম: হাবেজ আলী ঘৰ নং : 200 বয়স : 24 লিঙ্গ : মহিলা	FCM2320620 ফটো উপলব্ধ	R 605 নাম : ওৱাহিদা বেগম স্বামীৰ নাম: হাবেজ আলী ঘৰ নং : 200 বয়স : 23 লিঙ্গ : মহিলা	FCM1887314 ফটো উপলব্ধ	606 নাম : হাফিজুৰ ৰহমান পিতাৰ নাম: কোব্বাত আলী ঘৰ নং : 200 বয়স : 21 লিঙ্গ : পুৰুষ	ECF0096487 ফটো উপলব্ধ
607 নাম : জহীৰন নেছা স্বামীৰ নাম: হাবিল সেখ ঘৰ নং : ২০১ বয়স : 76 লিঙ্গ : মহিলা	FCM8942641 ফটো উপলব্ধ	608 নাম : ফৰিদা খাতুন পিতাৰ নাম: হাবিল সেখ ঘৰ নং : ২০১ বয়স : 43 লিঙ্গ : মহিলা	FCM0278648 ফটো উপলব্ধ	609 নাম : সাহা আলী পিতাৰ নাম: হাবিল সেখ ঘৰ নং : ২০১ বয়স : 36 লিঙ্গ : পুৰুষ	FCM8944103 ফটো উপলব্ধ
610 নাম : হামিদা বেগম স্বামীৰ নাম: সাহা আলী ঘৰ নং : ২০১ বয়স : 32 লিঙ্গ : মহিলা	FCM8944090 ফটো উপলব্ধ	E 611 নাম : ছাদেক আলী পিতাৰ নাম: ছেয়দ আলী ঘৰ নং : ২০২ বয়স : 66 লিঙ্গ : পুৰুষ	FCM8942652 ফটো উপলব্ধ	612 নাম : চুবতন নেছা স্বামীৰ নাম: ছাদেক আলী ঘৰ নং : ২০২ বয়স : 61 লিঙ্গ : মহিলা	FCM8942663 ফটো উপলব্ধ
613 নাম : ৰফিকুল ইছলাম পিতাৰ নাম: ছাদেক আলী ঘৰ নং : ২০২ বয়স : 29 লিঙ্গ : পুৰুষ	FCM8944987 ফটো উপলব্ধ	614 নাম : হুছেইন আলী পিতাৰ নাম: ছাদেক আলী ঘৰ নং : 202 বয়স : 28 লিঙ্গ : পুৰুষ	FCM1274539 ফটো উপলব্ধ	S 615 নাম : অনিমা বেগম স্বামীৰ নাম: হুছেইন ঘৰ নং : 202 বয়স : 21 লিঙ্গ : মহিলা	ECF0114884 ফটো উপলব্ধ
616 নাম : নায়েব আলী পিতাৰ নাম: মাছিব সেখ ঘৰ নং : ২০৩ বয়স : 59 লিঙ্গ : পুৰুষ	FCM8942674 ফটো উপলব্ধ	617 নাম : মুছলিম আলী পিতাৰ নাম: মাছিব শেখ ঘৰ নং : ২০৩ বয়স : 59 লিঙ্গ : পুৰুষ	FCM8942709 ফটো উপলব্ধ	618 নাম : ছোবাগী নেছা স্বামীৰ নাম: মুছলিম ঘৰ নং : ২০৩ বয়স : 54 লিঙ্গ : মহিলা	FCM8942710 ফটো উপলব্ধ
619 নাম : মমীৰন নেছা স্বামীৰ নাম: নায়েব আলী ঘৰ নং : ২০৩ বয়স : 51 লিঙ্গ : মহিলা	FCM8942685 ফটো উপলব্ধ	620 নাম : মহম্মদ আলী পিতাৰ নাম: নায়েব আলী ঘৰ নং : ২০৩ বয়স : 37 লিঙ্গ : পুৰুষ	FCM8942696 ফটো উপলব্ধ	621 নাম : শ্বহিদ আলী পিতাৰ নাম: মুছলিম আলী ঘৰ নং : ২০৩ বয়স : 34 লিঙ্গ : পুৰুষ	FCM8944147 ফটো উপলব্ধ
622 নাম : নাজিমা বেগম স্বামীৰ নাম: মহম্মদ আলী ঘৰ নং : ২০৩ বয়স : 32 লিঙ্গ : মহিলা	FCM8944125 ফটো উপলব্ধ	623 নাম : মিনৰাৰা বেগম স্বামীৰ নাম: শ্বহিদ আলী ঘৰ নং : ২০৩ বয়স : 32 লিঙ্গ : মহিলা	FCM8944158 ফটো উপলব্ধ	624 নাম : মহিদুল ইছলাম পিতাৰ নাম: নায়েব আলী ঘৰ নং : 203 বয়স : 30 লিঙ্গ : পুৰুষ	FCM0421057 ফটো উপলব্ধ
625 নাম : মাসুদ আজাহাৰ পিতাৰ নাম: নায়েব আলী ঘৰ নং : 203 বয়স : 25 লিঙ্গ : পুৰুষ	FCM0526947 ফটো উপলব্ধ	626 নাম : ছাইমা বেগম স্বামীৰ নাম: মহিদুল ইছলাম ঘৰ নং : 203 বয়স : 25 লিঙ্গ : মহিলা	FCM0525204 ফটো উপলব্ধ	627 নাম : জামিৰন নেছা স্বামীৰ নাম: মাসুদ আজাহাৰ ঘৰ নং : 203 বয়স : 22 লিঙ্গ : মহিলা	FCM1962042 ফটো উপলব্ধ
628 নাম : ছাবিক ল ইছলাম পিতাৰ নাম: নায়েব আলী ঘৰ নং : 203 বয়স : 20 লিঙ্গ : পুৰুষ	ECF0091835 ফটো উপলব্ধ	629 নাম : মিনাৰুল ইছলাম পিতাৰ নাম: শ্বহিদ আলী ঘৰ নং : 203 বয়স : 20 লিঙ্গ : পুৰুষ	ECF0356691 ফটো উপলব্ধ	630 নাম : ছালেহা খাতুন স্বামীৰ নাম: জামিৰ আলী ঘৰ নং : ২০৪ বয়স : 51 লিঙ্গ : মহিলা	FCM8942732 ফটো উপলব্ধ



631 নাম : আব্দুল ছামাদ পিতাৰ নাম: জায়েব আলী ঘৰ নং : ২০৪ বয়স : ২৪ লিঙ্গ : পুৰুষ	FCM2217483 ফটো উপলব্ধ	632 নাম : হানীফ আলী পিতাৰ নাম: জায়েব আলী ঘৰ নং : ২০৪ বয়স : ২৬ লিঙ্গ : পুৰুষ	FCM0529677 ফটো উপলব্ধ	633 নাম : হজৰত আলী পিতাৰ নাম: জায়েব আলী ঘৰ নং : ২০৪ বয়স : ২২ লিঙ্গ : পুৰুষ	ECF0312223 ফটো উপলব্ধ
634 নাম : হাজেৰা বেগম স্বামীৰ নাম: হানীফ আলী ঘৰ নং : ২০৪ বয়স : ২১ লিঙ্গ : মহিলা	ECF0356683 ফটো উপলব্ধ	635 নাম : মন্তাজ আলী পিতাৰ নাম: মছিব শেখ ঘৰ নং : ২০৫ বয়স : ৫৪ লিঙ্গ : পুৰুষ	FCM8942743 ফটো উপলব্ধ	636 নাম : ফুলমতি স্বামীৰ নাম: মন্তাজ আলী ঘৰ নং : ২০৫ বয়স : ৩২ লিঙ্গ : মহিলা	FCM8944250 ফটো উপলব্ধ
637 নাম : বেহান আলী পিতাৰ নাম: মছিব আলী ঘৰ নং : ২০৬ বয়স : ৪৯ লিঙ্গ : পুৰুষ	FCM8942765 ফটো উপলব্ধ	638 নাম : ছমিবন নেছা স্বামীৰ নাম: বেহান আলী ঘৰ নং : ২০৬ বয়স : ৪৪ লিঙ্গ : মহিলা	FCM8942776 ফটো উপলব্ধ	639 নাম : মেন্দী বেওঁবা স্বামীৰ নাম: বহীদ আলী ঘৰ নং : ২০৭ বয়স : ৬৪ লিঙ্গ : মহিলা	FCM8942812 ফটো উপলব্ধ
640 নাম : মুস্তাজ আলী পিতাৰ নাম: বহীদ আলী ঘৰ নং : ২০৭ বয়স : ৪৬ লিঙ্গ : পুৰুষ	FCM8942787 ফটো উপলব্ধ	641 নাম : মেছেৰ আলী পিতাৰ নাম: বহীদ আলী ঘৰ নং : ২০৭ বয়স : ৪৪ লিঙ্গ : পুৰুষ	FCM8942823 ফটো উপলব্ধ	642 নাম : ফিৰোজা খাতুন স্বামীৰ নাম: মুস্তাজ আলী ঘৰ নং : ২০৭ বয়স : ৪১ লিঙ্গ : মহিলা	FCM8942798 ফটো উপলব্ধ
643 নাম : আছিয়া খাতুন স্বামীৰ নাম: মুস্তাজ আলী ঘৰ নং : ২০৭ বয়স : ৩৯ লিঙ্গ : মহিলা	FCM8942801 ফটো উপলব্ধ	644 নাম : নূৰ ভানু স্বামীৰ নাম: মেছেৰ আলী ঘৰ নং : ২০৭ বয়স : ৩৭ লিঙ্গ : মহিলা	FCM8942834 ফটো উপলব্ধ	645 নাম : মিবজাদুল ইছলাম পিতাৰ নাম: মুস্তাজ আলী ঘৰ নং : ২০৭ বয়স : ২৩ লিঙ্গ : পুৰুষ	FCM1183904 ফটো উপলব্ধ
646 নাম : লতফৰ বহমান পিতাৰ নাম: মেছেৰ আলী ঘৰ নং : ২০৭ বয়স : ২০ লিঙ্গ : পুৰুষ	ECF0032698 ফটো উপলব্ধ	647 নাম : বাশিদুল ইছলাম পিতাৰ নাম: মুস্তাজ আলী ঘৰ নং : ২০৭ বয়স : ২০ লিঙ্গ : পুৰুষ	ECF0036145 ফটো উপলব্ধ	648 নাম : মাছুক আকতাৰা পিতাৰ নাম: মুস্তাজ আলী ঘৰ নং : ২০৭ বয়স : ১৯ লিঙ্গ : মহিলা	ECF0250266 ফটো উপলব্ধ
649 নাম : কলিমুন বেওঁবা স্বামীৰ নাম: খুকা আলী ঘৰ নং : ২০৮ বয়স : ৬৯ লিঙ্গ : মহিলা	FCM8942867 ফটো উপলব্ধ	650 নাম : খলিলুৰ বহমান পিতাৰ নাম: খুকা আলী ঘৰ নং : ২০৮ বয়স : ৫৪ লিঙ্গ : পুৰুষ	FCM8942845 ফটো উপলব্ধ	651 নাম : জয়নব বেগম স্বামীৰ নাম: খলিলুৰ বহমান ঘৰ নং : ২০৮ বয়স : ৪১ লিঙ্গ : মহিলা	FCM8942856 ফটো উপলব্ধ
652 নাম : আব্দুল জলিল পিতাৰ নাম: খোকা সেখ ঘৰ নং : ২০৮ বয়স : ৩৭ লিঙ্গ : পুৰুষ	FCM8942878 ফটো উপলব্ধ	653 নাম : ছুফিয়া খাতুন স্বামীৰ নাম: আব্দুল জলিল ঘৰ নং : ২০৮ বয়স : ২৮ লিঙ্গ : মহিলা	FCM0472134 ফটো উপলব্ধ	# 654 নাম : ছালমা ছুলতানা স্বামীৰ নাম: আব্দুল ছামাদ ঘৰ নং : ২০৪ বয়স : ২৪ লিঙ্গ : মহিলা	FCM1555903 ফটো উপলব্ধ
655 নাম : আমিৰ আলী পিতাৰ নাম: খুৰাজ আলী ঘৰ নং : ২০৯ বয়স : ৫৪ লিঙ্গ : পুৰুষ	FCM8942890 ফটো উপলব্ধ	656 নাম : জাফৰ আলী পিতাৰ নাম: খুৰাজ আলী ঘৰ নং : ২০৯ বয়স : ৫১ লিঙ্গ : পুৰুষ	FCM8942914 ফটো উপলব্ধ	657 নাম : গোলাপ ফুল স্বামীৰ নাম: আমিৰ আলী ঘৰ নং : ২০৯ বয়স : ৪৪ লিঙ্গ : মহিলা	FCM8942903 ফটো উপলব্ধ
658 নাম : আহেজ আলী পিতাৰ নাম: খোৰাজ মণ্ডল ঘৰ নং : ২০৯ বয়স : ৩৯ লিঙ্গ : পুৰুষ	FCM8942936 ফটো উপলব্ধ	659 নাম : বফিকুন নেছা স্বামীৰ নাম: জাফৰ আলী ঘৰ নং : ২০৯ বয়স : ৩৭ লিঙ্গ : মহিলা	FCM8942925 ফটো উপলব্ধ	660 নাম : তাৰিফুল নেছা স্বামীৰ নাম: আফুজ আলী ঘৰ নং : ২০৯ বয়স : ৩৩ লিঙ্গ : মহিলা	FCM8942947 ফটো উপলব্ধ



<p>R 661 FCM1332402</p> <p>নাম : ছামচন নাহাৰ পিতাৰ নাম : আমিৰ আলী ঘৰ নং : 209 বয়স : 24 লিঙ্গ : মহিলা</p> <p>ফটো উপলব্ধ</p>	<p>662 ECF0204404</p> <p>নাম : ফাইজুৰ ৰহমান পিতাৰ নাম : আমিৰ আলী ঘৰ নং : 209 বয়স : 21 লিঙ্গ : পুৰুষ</p> <p>ফটো উপলব্ধ</p>	<p>663 FCM8942969</p> <p>নাম : জামীৰ আলী পিতাৰ নাম : খুৰাজ আলী ঘৰ নং : 220 বয়স : 56 লিঙ্গ : পুৰুষ</p> <p>ফটো উপলব্ধ</p>
<p>664 FCM8942970</p> <p>নাম : ছখিনা খাতুন স্বামীৰ নাম : জামীৰ আলী ঘৰ নং : 220 বয়স : 51 লিঙ্গ : মহিলা</p> <p>ফটো উপলব্ধ</p>	<p>665 FCM8942958</p> <p>নাম : ছাজিদুল হক পিতাৰ নাম : জামীৰ আলী ঘৰ নং : 220 বয়স : 32 লিঙ্গ : পুৰুষ</p> <p>ফটো উপলব্ধ</p>	<p>666 FCM0077818</p> <p>নাম : আনজুমা খাতুন স্বামীৰ নাম : ছাজিদুল হক ঘৰ নং : 210 বয়স : 29 লিঙ্গ : মহিলা</p> <p>ফটো উপলব্ধ</p>
<p>667 FCM0662650</p> <p>নাম : আবুল কালাম পিতাৰ নাম : জামীৰ আলী ঘৰ নং : 210 বয়স : 25 লিঙ্গ : পুৰুষ</p> <p>ফটো উপলব্ধ</p>	<p>668 ECF0292656</p> <p>নাম : ইজাজুল হক পিতাৰ নাম : জামীৰ আলী ঘৰ নং : 210 বয়স : 21 লিঙ্গ : পুৰুষ</p> <p>ফটো উপলব্ধ</p>	<p>669 FCM8942981</p> <p>নাম : আকবৰ আলী পিতাৰ নাম : খুৰাজ আলী ঘৰ নং : 221 বয়স : 60 লিঙ্গ : পুৰুষ</p> <p>ফটো উপলব্ধ</p>
<p>670 FCM8942992</p> <p>নাম : আনোবাৰা বেগম স্বামীৰ নাম : আকবৰ আলী ঘৰ নং : 221 বয়স : 54 লিঙ্গ : মহিলা</p> <p>ফটো উপলব্ধ</p>	<p>671 FCM8943019</p> <p>নাম : আব্দুল মোতালেব পিতাৰ নাম : আকবৰ আলী ঘৰ নং : 221 বয়স : 36 লিঙ্গ : পুৰুষ</p> <p>ফটো উপলব্ধ</p>	<p>672 FCM8943020</p> <p>নাম : আশ্রাফুল ইছলাম পিতাৰ নাম : আকবৰ আলী ঘৰ নং : 221 বয়স : 34 লিঙ্গ : পুৰুষ</p> <p>ফটো উপলব্ধ</p>
<p>673 FCM0356451</p> <p>নাম : আবিদা বেগম স্বামীৰ নাম : আব্দুল মুতালেপ ঘৰ নং : 221 বয়স : 34 লিঙ্গ : মহিলা</p> <p>ফটো উপলব্ধ</p>	<p>674 FCM8943008</p> <p>নাম : জুলহাচ আলী পিতাৰ নাম : আকবৰ আলী ঘৰ নং : 221 বয়স : 32 লিঙ্গ : পুৰুষ</p> <p>ফটো উপলব্ধ</p>	<p>675 FCM1773092</p> <p>নাম : অজুফা বেগম স্বামীৰ নাম : জুলহাস আলী ঘৰ নং : 211 বয়স : 26 লিঙ্গ : মহিলা</p> <p>ফটো উপলব্ধ</p>
<p>676 ECF0135988</p> <p>নাম : আব্দৰ ৰৌফ পিতাৰ নাম : আকবৰ আলী ঘৰ নং : 211 বয়স : 23 লিঙ্গ : পুৰুষ</p> <p>ফটো উপলব্ধ</p>	<p>677 ECF0071530</p> <p>নাম : আনজুমা বেগম স্বামীৰ নাম : আশ্রাফুল ইছলাম ঘৰ নং : 211 বয়স : 21 লিঙ্গ : মহিলা</p> <p>ফটো উপলব্ধ</p>	<p>678 FCM8943031</p> <p>নাম : চান মিঞা পিতাৰ নাম : কালু মণ্ডল ঘৰ নং : 220 বয়স : 58 লিঙ্গ : পুৰুষ</p> <p>ফটো উপলব্ধ</p>
<p>679 FCM8943042</p> <p>নাম : মিছিবন নেছা স্বামীৰ নাম : চান মিঞা ঘৰ নং : 220 বয়স : 51 লিঙ্গ : মহিলা</p> <p>ফটো উপলব্ধ</p>	<p>680 FCM0517359</p> <p>নাম : জহুৰা বেগম স্বামীৰ নাম : হজৰত আলী ঘৰ নং : 213 বয়স : 31 লিঙ্গ : মহিলা</p> <p>ফটো উপলব্ধ</p>	<p>681 FCM0417345</p> <p>নাম : হজৰত আলী পিতাৰ নাম : চান মিঞা ঘৰ নং : 213 বয়স : 27 লিঙ্গ : পুৰুষ</p> <p>ফটো উপলব্ধ</p>
<p>682 FCM0541375</p> <p>নাম : ছাইমা বেগম স্বামীৰ নাম : হজৰত আলী ঘৰ নং : 213 বয়স : 26 লিঙ্গ : মহিলা</p> <p>ফটো উপলব্ধ</p>	<p>683 ECF0272906</p> <p>নাম : জহুৰা বেগম স্বামীৰ নাম : ইক্ৰামুল হক ঘৰ নং : 213 বয়স : 23 লিঙ্গ : মহিলা</p> <p>ফটো উপলব্ধ</p>	<p>684 ECF0272880</p> <p>নাম : ইক্ৰামুল হক পিতাৰ নাম : চান মিঞা ঘৰ নং : 213 বয়স : 22 লিঙ্গ : পুৰুষ</p> <p>ফটো উপলব্ধ</p>
<p>685 FCM8943053</p> <p>নাম : জালাল উদ্দিন পিতাৰ নাম : কুমৰুদ্দিন ঘৰ নং : 228 বয়স : 79 লিঙ্গ : পুৰুষ</p> <p>ফটো উপলব্ধ</p>	<p>686 FCM8943064</p> <p>নাম : জামীলা খাতুন স্বামীৰ নাম : জালাল উদ্দিন ঘৰ নং : 228 বয়স : 75 লিঙ্গ : মহিলা</p> <p>ফটো উপলব্ধ</p>	<p>687 FCM8943075</p> <p>নাম : জিলিকভান নেছা স্বামীৰ নাম : জালাল উদ্দিন ঘৰ নং : 228 বয়স : 70 লিঙ্গ : মহিলা</p> <p>ফটো উপলব্ধ</p>
<p>688 FCM8943144</p> <p>নাম : চান মিয়া পিতাৰ নাম : নৈমদ্দিন ঘৰ নং : 228 বয়স : 59 লিঙ্গ : পুৰুষ</p> <p>ফটো উপলব্ধ</p>	<p>689 FCM8943133</p> <p>নাম : ৰাবিয়া খাতুন স্বামীৰ নাম : চান মিঞা ঘৰ নং : 228 বয়স : 54 লিঙ্গ : মহিলা</p> <p>ফটো উপলব্ধ</p>	<p>690 FCM8943086</p> <p>নাম : জিয়াৰউদ্দিন আহমেদ পিতাৰ নাম : জালাল উদ্দিন ঘৰ নং : 228 বয়স : 51 লিঙ্গ : পুৰুষ</p> <p>ফটো উপলব্ধ</p>



691 নাম : একাৰব আলী পিতাৰ নাম: জালাল উদ্দিন ঘৰ নং : ২১৪ বয়স : 49 লিঙ্গ : পুৰুষ	FCM8943100 ফটো উপলব্ধ	692 নাম : বুমেনা বেগম স্বামীৰ নাম: জিয়াৰউদ্দিন আহমেদ ঘৰ নং : ২১৪ বয়স : 44 লিঙ্গ : মহিলা	FCM8943097 ফটো উপলব্ধ	693 নাম : আব্দুল ওৱাহেদ পিতাৰ নাম: জালাল উদ্দিন ঘৰ নং : ২১৪ বয়স : 43 লিঙ্গ : পুৰুষ	FCM8943122 ফটো উপলব্ধ
694 নাম : জেহেৰুল ইছলাম পিতাৰ নাম: জালাল উদ্দিন ঘৰ নং : ২১৪ বয়স : 39 লিঙ্গ : পুৰুষ	FCM8943177 ফটো উপলব্ধ	695 নাম : নাজিমা বেগম স্বামীৰ নাম: আব্দুল ওৱাহেদ ঘৰ নং : ২১৪ বয়স : 39 লিঙ্গ : মহিলা	FCM8943188 ফটো উপলব্ধ	696 নাম : অজুফা খাতুন স্বামীৰ নাম: একাৰব আলী ঘৰ নং : ২১৪ বয়স : 38 লিঙ্গ : মহিলা	FCM8943111 ফটো উপলব্ধ
697 নাম : আজম নেছা স্বামীৰ নাম: জেহেৰুল ইছলাম ঘৰ নং : ২১৪ বয়স : 34 লিঙ্গ : মহিলা	FCM8943155 ফটো উপলব্ধ	698 নাম : আব্দৰ ৰহমান পিতাৰ নাম: জালাল উদ্দিন ঘৰ নং : ২১৪ বয়স : 33 লিঙ্গ : পুৰুষ	FCM8943166 ফটো উপলব্ধ	699 নাম : ছাইফুল ইছলাম পিতাৰ নাম: চান্দ মিঞা ঘৰ নং : ২১৪ বয়স : 30 লিঙ্গ : পুৰুষ	FCM8945242 ফটো উপলব্ধ
700 নাম : শাৰিফা বেগম পিতাৰ নাম: জালাল উদ্দিন ঘৰ নং : 214 বয়স : 26 লিঙ্গ : মহিলা	FCM0421289 ফটো উপলব্ধ	701 নাম : হালিমা বেগম স্বামীৰ নাম: আব্দৰ ৰহমান ঘৰ নং : 214 বয়স : 23 লিঙ্গ : মহিলা	ECF0158477 ফটো উপলব্ধ	702 নাম : আছমিনা খাতুন স্বামীৰ নাম: চাইফুল ইছলাম ঘৰ নং : 214 বয়স : 22 লিঙ্গ : মহিলা	FCM1882034 ফটো উপলব্ধ
703 নাম : হাছান মণীৰ আহমেদ পিতাৰ নাম: জিয়াৰউদ্দিন আহমেদ ঘৰ নং : 214 বয়স : 21 লিঙ্গ : পুৰুষ	FCM2294494 ফটো উপলব্ধ	704 নাম : শান্তি বেগম পিতাৰ নাম: আব্দুল ওৱাহেদ ঘৰ নং : 214 বয়স : 21 লিঙ্গ : মহিলা	ECF0141341 ফটো উপলব্ধ	705 নাম : ইস্তাক ফাৰুক পিতাৰ নাম: একাৰব আলী ঘৰ নং : 214 বয়স : 19 লিঙ্গ : পুৰুষ	ECF0204438 ফটো উপলব্ধ
706 নাম : নংফল নেছা স্বামীৰ নাম: মিয়াৰউদ্দিন মন্ডল ঘৰ নং : ২১৫ বয়স : 56 লিঙ্গ : মহিলা	FCM8943213 ফটো উপলব্ধ	707 নাম : ৰস্তম আলী পিতাৰ নাম: মিয়াৰউদ্দিন মন্ডল ঘৰ নং : ২১৫ বয়স : 55 লিঙ্গ : পুৰুষ	FCM8943224 ফটো উপলব্ধ	708 নাম : মেহেৰন নেছা স্বামীৰ নাম: ৰস্তম আলী ঘৰ নং : 215 বয়স : 51 লিঙ্গ : মহিলা	FCM1182526 ফটো উপলব্ধ
709 নাম : জিল্লুল হক আনছাৰী পিতাৰ নাম: মিয়াৰ উদ্দিন মণ্ডল ঘৰ নং : ২১৫ বয়স : 36 লিঙ্গ : পুৰুষ	FCM8943199 ফটো উপলব্ধ	710 নাম : মাফজুৰ ৰহমান পিতাৰ নাম: ৰস্তম আলী ঘৰ নং : ২১৫ বয়স : 34 লিঙ্গ : পুৰুষ	FCM8944216 ফটো উপলব্ধ	711 নাম : মিছে ৰহিমা বেগম স্বামীৰ নাম: জিল্লুল হক আনছাৰী ঘৰ নং : ২১৫ বয়স : 31 লিঙ্গ : মহিলা	FCM8944341 ফটো উপলব্ধ
712 নাম : আব্দুল মালেক পিতাৰ নাম: মিয়াৰউদ্দিন মণ্ডল ঘৰ নং : ২১৫ বয়স : 31 লিঙ্গ : পুৰুষ	FCM8944170 ফটো উপলব্ধ	713 নাম : আব্দুল আৱাল পিতাৰ নাম: মিয়াৰউদ্দিন মণ্ডল ঘৰ নং : 215 বয়স : 27 লিঙ্গ : পুৰুষ	FCM0428425 ফটো উপলব্ধ	714 নাম : বেজিয়া বেগম স্বামীৰ নাম: আব্দুল মালেক ঘৰ নং : 215 বয়স : 27 লিঙ্গ : মহিলা	FCM0421206 ফটো উপলব্ধ
715 নাম : ৰাইহানা আহমেদ পিতাৰ নাম: ৰস্তম আলী ঘৰ নং : 215 বয়স : 25 লিঙ্গ : মহিলা	FCM0420265 ফটো উপলব্ধ	716 নাম : সাহা জামাল হক পিতাৰ নাম: জুনু মণ্ডল ঘৰ নং : ২১৬ বয়স : 62 লিঙ্গ : পুৰুষ	FCM8943246 ফটো উপলব্ধ	717 নাম : আনোবাৰা বেগম স্বামীৰ নাম: সাহাজামাল হক ঘৰ নং : ২১৬ বয়স : 44 লিঙ্গ : মহিলা	FCM8943257 ফটো উপলব্ধ
718 নাম : ছহিদল ইছলাম পিতাৰ নাম: সাহাজামাল হক ঘৰ নং : ২১৬ বয়স : 36 লিঙ্গ : পুৰুষ	FCM8943268 ফটো উপলব্ধ	719 নাম : ছহিদল ইছলাম পিতাৰ নাম: সাহাজামাল হক ঘৰ নং : ২১৬ বয়স : 33 লিঙ্গ : পুৰুষ	FCM8943951 ফটো উপলব্ধ	720 নাম : ছহিদল ইছলাম পিতাৰ নাম: সাহাজামাল হক ঘৰ নং : ২১৬ বয়স : 31 লিঙ্গ : পুৰুষ	FCM8944114 ফটো উপলব্ধ



721 নাম : মজীনা বেগম স্বামীৰ নাম : ছাইদুল হক ঘৰ নং : ২১৬ বয়স : 30 লিঙ্গ : মহিলা	FCM8944192 ফটো উপলব্ধ	722 নাম : জয়মালা বেগম স্বামীৰ নাম : ছাইদুল ইছলাম ঘৰ নং : ২১৬ বয়স : 30 লিঙ্গ : মহিলা	FCM8944294 ফটো উপলব্ধ	723 নাম : ছুফিয়ান ইছলাম পিতাৰ নাম : সাহা জামাল হক ঘৰ নং : 216 বয়স : 29 লিঙ্গ : পুৰুষ	FCM1762145 ফটো উপলব্ধ
724 নাম : মুনচৰ আলী পিতাৰ নাম : সাহাজামাল হক ঘৰ নং : 216 বয়স : 28 লিঙ্গ : পুৰুষ	FCM1754118 ফটো উপলব্ধ	725 নাম : ইমৰানা বেগম স্বামীৰ নাম : ছুফিয়ান ইছলাম ঘৰ নং : 216 বয়স : 26 লিঙ্গ : মহিলা	FCM0605998 ফটো উপলব্ধ	726 নাম : আনোৱাৰা খাতুন স্বামীৰ নাম : ছাইফুল ইছলাম ঘৰ নং : 216 বয়স : 21 লিঙ্গ : মহিলা	ECF0306563 ফটো উপলব্ধ
727 নাম : লাল মিঞা পিতাৰ নাম : কালু মণ্ডল ঘৰ নং : ২১৭ বয়স : 54 লিঙ্গ : পুৰুষ	FCM8943280 ফটো উপলব্ধ	728 নাম : ইউছুফ আলী পিতাৰ নাম : লাল মিঞা ঘৰ নং : ২১৭ বয়স : 34 লিঙ্গ : পুৰুষ	FCM8943279 ফটো উপলব্ধ	729 নাম : বেহেনা বেগম স্বামীৰ নাম : ইউছুফ আলী ঘৰ নং : ২১৭ বয়স : 32 লিঙ্গ : মহিলা	FCM8943984 ফটো উপলব্ধ
730 নাম : আবু ছায়েদ পিতাৰ নাম : লালমিয়া ঘৰ নং : 217 বয়স : 32 লিঙ্গ : পুৰুষ	FCM0649822 ফটো উপলব্ধ	731 নাম : মুৰশিদ আলী পিতাৰ নাম : লালমিয়া ঘৰ নং : 217 বয়স : 27 লিঙ্গ : পুৰুষ	FCM0421172 ফটো উপলব্ধ	732 নাম : ছুনাভান বেগম স্বামীৰ নাম : আবু ছায়েদ ঘৰ নং : 217 বয়স : 27 লিঙ্গ : মহিলা	FCM0649756 ফটো উপলব্ধ
733 নাম : মনজুৱাৰা বেগম স্বামীৰ নাম : মুৰশিদ আলী ঘৰ নং : 217 বয়স : 26 লিঙ্গ : মহিলা	FCM0600734 ফটো উপলব্ধ	734 নাম : মিৰাজুল হক পিতাৰ নাম : লাল মিয়া ঘৰ নং : 217 বয়স : 19 লিঙ্গ : পুৰুষ	ECF0361170 ফটো উপলব্ধ	735 নাম : তোতা মিঞা পিতাৰ নাম : সাহাজুদ্দিন ঘৰ নং : ২১৮ বয়স : 59 লিঙ্গ : পুৰুষ	FCM8943304 ফটো উপলব্ধ
736 নাম : পাচ ভান স্বামীৰ নাম : তোতা মিঞা ঘৰ নং : ২১৮ বয়স : 54 লিঙ্গ : মহিলা	FCM8943315 ফটো উপলব্ধ	737 নাম : আব্দুল জুবৰ পিতাৰ নাম : তোতা মিঞা ঘৰ নং : ২১৮ বয়স : 37 লিঙ্গ : পুৰুষ	FCM8943326 ফটো উপলব্ধ	738 নাম : আব্দুল মান্নান আলী পিতাৰ নাম : তোতা মিঞা ঘৰ নং : ২১৮ বয়স : 34 লিঙ্গ : পুৰুষ	FCM8943337 ফটো উপলব্ধ
739 নাম : হালিমা খাতুন স্বামীৰ নাম : আব্দুল জুবৰ ঘৰ নং : 218 বয়স : 34 লিঙ্গ : মহিলা	FCM0515304 ফটো উপলব্ধ	740 নাম : আব্দুল ৰহমান পিতাৰ নাম : তোতা মিঞা ঘৰ নং : ২১৮ বয়স : 30 লিঙ্গ : পুৰুষ	FCM8944578 ফটো উপলব্ধ	741 নাম : সেখ আবদুলা পিতাৰ নাম : তোতা মিঞা ঘৰ নং : 218 বয়স : 26 লিঙ্গ : পুৰুষ	FCM0428250 ফটো উপলব্ধ
742 নাম : মুস্তাফিজা খাতুন স্বামীৰ নাম : আব্দুল মান্নান আলী ঘৰ নং : 218 বয়স : 25 লিঙ্গ : মহিলা	FCM0657940 ফটো উপলব্ধ	743 নাম : আজিজুল হক পিতাৰ নাম : তোতা মিঞা ঘৰ নং : 218 বয়স : 20 লিঙ্গ : পুৰুষ	ECF0281048 ফটো উপলব্ধ	744 নাম : অহিজল হক পিতাৰ নাম : জংসেৰ আলী ঘৰ নং : ২১৯ বয়স : 69 লিঙ্গ : পুৰুষ	FCM8943348 ফটো উপলব্ধ
745 নাম : কান্দৰী নেছা স্বামীৰ নাম : আহিজল হক ঘৰ নং : ২১৯ বয়স : 59 লিঙ্গ : মহিলা	FCM8943359 ফটো উপলব্ধ	746 নাম : ছৈদুৰ ৰহমান পিতাৰ নাম : আহিজল হক ঘৰ নং : ২১৯ বয়স : 51 লিঙ্গ : পুৰুষ	FCM8943360 ফটো উপলব্ধ	747 নাম : ছাফিয়া খাতুন স্বামীৰ নাম : ছৈদুৰ ৰহমান ঘৰ নং : ২১৯ বয়স : 39 লিঙ্গ : মহিলা	FCM8943371 ফটো উপলব্ধ
748 নাম : মইনুল হক পিতাৰ নাম : আহিজল হক ঘৰ নং : ২১৯ বয়স : 34 লিঙ্গ : পুৰুষ	FCM8943382 ফটো উপলব্ধ	749 নাম : ছাদ্দাম ছুছেইন পিতাৰ নাম : আহিজল হক ঘৰ নং : ২১৯ বয়স : 31 লিঙ্গ : পুৰুষ	FCM8944227 ফটো উপলব্ধ	750 নাম : জেৰিনা বেগম স্বামীৰ নাম : মইনুল হক ঘৰ নং : 219 বয়স : 27 লিঙ্গ : মহিলা	FCM0656488 ফটো উপলব্ধ

751 নাম : হুনফা বেগম স্বামীৰ নাম : ছাদ্দাম হুছেইন ঘৰ নং : 219 বয়স : 26 লিঙ্গ : মহিলা	FCM0525543 ফটো উপলব্ধ	752 নাম : বিল্লাল হুছেইন পিতাৰ নাম : ছৈদুৰ বহমান ঘৰ নং : 219 বয়স : 26 লিঙ্গ : পুৰুষ	FCM0600866 ফটো উপলব্ধ	753 নাম : আছমিনা বেগম স্বামীৰ নাম : বিল্লাল হুছেইন ঘৰ নং : 219 বয়স : 23 লিঙ্গ : মহিলা	ECF0113357 ফটো উপলব্ধ
754 নাম : ইনামুল হক পিতাৰ নাম : ছাইদুৰ বহমান ঘৰ নং : 219 বয়স : 23 লিঙ্গ : পুৰুষ	ECF0339341 ফটো উপলব্ধ	755 নাম : ইব্রাহীম আলী পিতাৰ নাম : কাজিমুদ্দিন ঘৰ নং : 220 বয়স : 50 লিঙ্গ : পুৰুষ	FCM8943393 ফটো উপলব্ধ	756 নাম : আবেদা খাতুন স্বামীৰ নাম : ইব্রাহীম আলী ঘৰ নং : 220 বয়স : 39 লিঙ্গ : মহিলা	FCM8943406 ফটো উপলব্ধ
757 নাম : বিল্লাল হুছেইন পিতাৰ নাম : ইব্রাহীম আলী ঘৰ নং : 220 বয়স : 25 লিঙ্গ : পুৰুষ	FCM1869114 ফটো উপলব্ধ	758 নাম : আবেদ আলী পিতাৰ নাম : ইব্রাহীম আলী ঘৰ নং : 220 বয়স : 21 লিঙ্গ : পুৰুষ	ECF0113548 ফটো উপলব্ধ	R 759 নাম : আবেদ আলী পিতাৰ নাম : ইব্রাহীম আলী ঘৰ নং : 220 বয়স : 20 লিঙ্গ : পুৰুষ	ECF0026732 ফটো উপলব্ধ
760 নাম : সুৰজ আলী পিতাৰ নাম : ছামদালী আলী ঘৰ নং : 221 বয়স : 63 লিঙ্গ : পুৰুষ	FCM8943417 ফটো উপলব্ধ	761 নাম : মমিৰন নেছা স্বামীৰ নাম : সুৰজ আলী ঘৰ নং : 221 বয়স : 51 লিঙ্গ : মহিলা	FCM8943428 ফটো উপলব্ধ	762 নাম : আক্কাছ আলী পিতাৰ নাম : জহীৰ আলী ঘৰ নং : 223 বয়স : 59 লিঙ্গ : পুৰুষ	FCM8943440 ফটো উপলব্ধ
763 নাম : ফুলমতী নেছা স্বামীৰ নাম : আক্কাছ আলী ঘৰ নং : 223 বয়স : 52 লিঙ্গ : মহিলা	FCM8943451 ফটো উপলব্ধ	764 নাম : জাকিৰ হুছেইন পিতাৰ নাম : আক্কাছ আলী ঘৰ নং : 223 বয়স : 40 লিঙ্গ : পুৰুষ	FCM1182559 ফটো উপলব্ধ	765 নাম : মিৰ্জিনা বেগম স্বামীৰ নাম : জাকিৰ হুছেইন ঘৰ নং : 223 বয়স : 32 লিঙ্গ : মহিলা	FCM8943940 ফটো উপলব্ধ
766 নাম : হাচানা ভান স্বামীৰ নাম : মিৰ হুছেইন ঘৰ নং : 223 বয়স : 28 লিঙ্গ : মহিলা	FCM0591768 ফটো উপলব্ধ	767 নাম : মিৰ হুছেইন পিতাৰ নাম : আক্কাছ আলী ঘৰ নং : 223 বয়স : 27 লিঙ্গ : পুৰুষ	FCM0285965 ফটো উপলব্ধ	768 নাম : নুৰুল ইছলাম পিতাৰ নাম : জহীৰ আলী ঘৰ নং : 228 বয়স : 59 লিঙ্গ : পুৰুষ	FCM8943473 ফটো উপলব্ধ
769 নাম : মিছ বেগম স্বামীৰ নাম : নুৰুল ইছলাম ঘৰ নং : 228 বয়স : 52 লিঙ্গ : মহিলা	FCM8943484 ফটো উপলব্ধ	770 নাম : আববক্কৰ ছিদ্দিক পিতাৰ নাম : নুৰ ইছলাম ঘৰ নং : 224 বয়স : 33 লিঙ্গ : পুৰুষ	FCM0084095 ফটো উপলব্ধ	771 নাম : হামিদা বেগম স্বামীৰ নাম : আবু বক্কৰ ছিদ্দিক ঘৰ নং : 224 বয়স : 31 লিঙ্গ : মহিলা	FCM0084178 ফটো উপলব্ধ
772 নাম : ইউছফ আলী পিতাৰ নাম : নুৰুল ইছলাম ঘৰ নং : 224 বয়স : 31 লিঙ্গ : পুৰুষ	FCM0360693 ফটো উপলব্ধ	773 নাম : জয়গন নেছা স্বামীৰ নাম : ইউছফ আলী ঘৰ নং : 224 বয়স : 30 লিঙ্গ : মহিলা	FCM0514117 ফটো উপলব্ধ	774 নাম : আলি আহমেদ পিতাৰ নাম : নুৰুল ইছলাম ঘৰ নং : 224 বয়স : 25 লিঙ্গ : পুৰুষ	FCM0663278 ফটো উপলব্ধ
775 নাম : হজৰত আলী পিতাৰ নাম : জহীৰ আলী ঘৰ নং : 225 বয়স : 54 লিঙ্গ : পুৰুষ	FCM8943495 ফটো উপলব্ধ	776 নাম : জলভান নেছা স্বামীৰ নাম : হজৰত আলী ঘৰ নং : 225 বয়স : 49 লিঙ্গ : মহিলা	FCM8943508 ফটো উপলব্ধ	777 নাম : জিন্নত আলী পিতাৰ নাম : হজৰত আলী ঘৰ নং : 225 বয়স : 19 লিঙ্গ : পুৰুষ	ECF0260299 ফটো উপলব্ধ
778 নাম : আছমত আলী পিতাৰ নাম : জহীৰ আলী ঘৰ নং : 226 বয়স : 71 লিঙ্গ : পুৰুষ	FCM8943519 ফটো উপলব্ধ	779 নাম : মালেংছা স্বামীৰ নাম : আছমত আলী ঘৰ নং : 226 বয়স : 58 লিঙ্গ : মহিলা	FCM8943520 ফটো উপলব্ধ	780 নাম : আলি উস্তৰ পিতাৰ নাম : আছমত আলী ঘৰ নং : 226 বয়স : 44 লিঙ্গ : পুৰুষ	FCM8943531 ফটো উপলব্ধ



781 নাম : আমিনা খাতুন স্বামীৰ নাম : আলি উস্তৰ ঘৰ নং : ২২৬ বয়স : 41 লিঙ্গ : মহিলা	FCM8943542 ফটো উপলব্ধ	S2 782 নাম : তুলমা বেগম পিতাৰ নাম : আহমত আলী ঘৰ নং : 226 বয়স : 30 লিঙ্গ : মহিলা	FCM0524447 ফটো উপলব্ধ	783 নাম : আমিৰ হুছেইন পিতাৰ নাম : আহমত আলী ঘৰ নং : ২২৬ বয়স : 28 লিঙ্গ : পুৰুষ	FCM0286757 ফটো উপলব্ধ
784 নাম : আলী হুছেইন পিতাৰ নাম : আহমত আলী ঘৰ নং : 226 বয়স : 26 লিঙ্গ : পুৰুষ	ECF0038216 ফটো উপলব্ধ	785 নাম : ছালমা বেগম স্বামীৰ নাম : আমিৰ হুছেইন ঘৰ নং : 226 বয়স : 23 লিঙ্গ : মহিলা	ECF0266577 ফটো উপলব্ধ	E 786 নাম : হাওঁবা বেওঁবা স্বামীৰ নাম : মৈৰা সেখ ঘৰ নং : ২২৮ বয়স : 86 লিঙ্গ : মহিলা	FCM8943575 ফটো উপলব্ধ
787 নাম : আব্দুল হাকিম পিতাৰ নাম : মৈৰা সেখ ঘৰ নং : ২২৮ বয়স : 56 লিঙ্গ : পুৰুষ	FCM8943586 ফটো উপলব্ধ	788 নাম : শুকুৰ আলী পিতাৰ নাম : মৈৰা সেখ ঘৰ নং : ২২৮ বয়স : 50 লিঙ্গ : পুৰুষ	FCM8943600 ফটো উপলব্ধ	789 নাম : আহেলা বেগম স্বামীৰ নাম : আব্দুল হাকিম ঘৰ নং : ২২৮ বয়স : 45 লিঙ্গ : মহিলা	FCM8943597 ফটো উপলব্ধ
790 নাম : মিলিকজান নেছা স্বামীৰ নাম : শুকুৰ আলী ঘৰ নং : ২২৮ বয়স : 44 লিঙ্গ : মহিলা	FCM8943611 ফটো উপলব্ধ	791 নাম : নৰুল হক পিতাৰ নাম : শুকুৰ আলী ঘৰ নং : 228 বয়স : 26 লিঙ্গ : পুৰুষ	FCM0660340 ফটো উপলব্ধ	792 নাম : আশাদুল্লাহ পিতাৰ নাম : আব্দুল হাকিম ঘৰ নং : 228 বয়স : 25 লিঙ্গ : পুৰুষ	FCM1774504 ফটো উপলব্ধ
793 নাম : শহৰ আলী পিতাৰ নাম : শুকুৰ আলী ঘৰ নং : 228 বয়স : 25 লিঙ্গ : পুৰুষ	FCM2291995 ফটো উপলব্ধ	794 নাম : জেলেকা খাতুন স্বামীৰ নাম : নৰুল হক ঘৰ নং : 228 বয়স : 21 লিঙ্গ : মহিলা	ECF0157974 ফটো উপলব্ধ	795 নাম : ছকিনা খাতুন স্বামীৰ নাম : শহৰ আলী ঘৰ নং : 228 বয়স : 20 লিঙ্গ : মহিলা	ECF0157966 ফটো উপলব্ধ
796 নাম : লোকমান আলী পিতাৰ নাম : ওছমান আলী ঘৰ নং : ২২৯ বয়স : 51 লিঙ্গ : পুৰুষ	FCM8943633 ফটো উপলব্ধ	797 নাম : নৰজাহান বেগম স্বামীৰ নাম : লোকমান আলী ঘৰ নং : ২২৯ বয়স : 46 লিঙ্গ : মহিলা	FCM8943644 ফটো উপলব্ধ	798 নাম : নছিউৰ বহমান পিতাৰ নাম : লোকমান আলী ঘৰ নং : ২২৯ বয়স : 28 লিঙ্গ : পুৰুষ	FCM0287359 ফটো উপলব্ধ
799 নাম : মাজনী বেগম স্বামীৰ নাম : নছিউৰ বহমান ঘৰ নং : 229 বয়স : 21 লিঙ্গ : মহিলা	ECF0162487 ফটো উপলব্ধ	800 নাম : নওসাদ আলী পিতাৰ নাম : বাৰীয়া সেখ ঘৰ নং : ২৩০ বয়স : 64 লিঙ্গ : পুৰুষ	FCM8943655 ফটো উপলব্ধ	E 801 নাম : জয়নব বেগম স্বামীৰ নাম : নওসাদ আলী ঘৰ নং : ২৩০ বয়স : 56 লিঙ্গ : মহিলা	FCM8943666 ফটো উপলব্ধ
802 নাম : মিজানুৰ বহমান পিতাৰ নাম : নওচাদ আলী ঘৰ নং : ২৩০ বয়স : 35 লিঙ্গ : পুৰুষ	FCM8943688 ফটো উপলব্ধ	S 803 নাম : নাজমা হেপ্তুল্লাহ পিতাৰ নাম : নওসাদ আলী ঘৰ নং : 230 বয়স : 81 লিঙ্গ : মহিলা	FCM0087379 ফটো উপলব্ধ	804 নাম : মঞ্জুৰা বেগম স্বামীৰ নাম : মিজানুৰ বহমান ঘৰ নং : 230 বয়স : 30 লিঙ্গ : মহিলা	FCM0458091 ফটো উপলব্ধ
805 নাম : মইনা বেওঁবা স্বামীৰ নাম : ছাহা আলী ঘৰ নং : ২৩১ বয়স : 74 লিঙ্গ : মহিলা	FCM8943699 ফটো উপলব্ধ	806 নাম : মইনুল হক পিতাৰ নাম : ছাহা আলী ঘৰ নং : ২৩১ বয়স : 51 লিঙ্গ : পুৰুষ	FCM8943724 ফটো উপলব্ধ	807 নাম : গোলাপি নেছা স্বামীৰ নাম : মইদান আলী ঘৰ নং : ২৩১ বয়স : 48 লিঙ্গ : মহিলা	FCM8943713 ফটো উপলব্ধ
808 নাম : জাহিদা বেগম স্বামীৰ নাম : মইনুল হক ঘৰ নং : ২৩১ বয়স : 44 লিঙ্গ : মহিলা	FCM8943735 ফটো উপলব্ধ	809 নাম : আইনুল হক পিতাৰ নাম : ছাহা আলী ঘৰ নং : ২৩১ বয়স : 43 লিঙ্গ : পুৰুষ	FCM8943746 ফটো উপলব্ধ	810 নাম : জয়নাল আদিন পিতাৰ নাম : ছাহা আলী ঘৰ নং : ২৩১ বয়স : 40 লিঙ্গ : পুৰুষ	FCM8943757 ফটো উপলব্ধ



811	FCM0087676	ফটো উপলব্ধ	812	FCM0288928	ফটো উপলব্ধ	813	FCM0420257	ফটো উপলব্ধ
নাম : বহিম আলি পিতাৰ নাম: মইনুল হক ঘৰ নং : 231 বয়স : 34 লিঙ্গ : পুৰুষ			নাম : গোলাপ হুছেইন পিতাৰ নাম: মইদান আলী ঘৰ নং : 231 বয়স : 29 লিঙ্গ : পুৰুষ			নাম : ছাহিদা বেগম স্বামীৰ নাম: গোলাপ হুছেইন ঘৰ নং : 231 বয়স : 27 লিঙ্গ : মহিলা		
814	FCM0661736	ফটো উপলব্ধ	#2 815	FCM0427997	ফটো উপলব্ধ	816	ECF0192807	ফটো উপলব্ধ
নাম : বানেছা খাতুন স্বামীৰ নাম: জয়নাল আদিন ঘৰ নং : 231 বয়স : 26 লিঙ্গ : মহিলা			নাম : ছালমা বেগম স্বামীৰ নাম: আইনুল হক ঘৰ নং : 231 বয়স : 25 লিঙ্গ : মহিলা			নাম : জাহেদ আলী পিতাৰ নাম: মইনুল হক ঘৰ নং : 231 বয়স : 23 লিঙ্গ : পুৰুষ		
817	FCM0472142	ফটো উপলব্ধ	818	ECF0034710	ফটো উপলব্ধ	819	FCM8943768	ফটো উপলব্ধ
নাম : জামিৰুল হক পিতাৰ নাম: আমিৰ আলী ঘৰ নং : 231 ক বয়স : 29 লিঙ্গ : পুৰুষ			নাম : হামিদৰ বহমান পিতাৰ নাম: আমিৰ আলী ঘৰ নং : 231 ক বয়স : 20 লিঙ্গ : পুৰুষ			নাম : আমিৰ আলী পিতাৰ নাম: সাহাজুদ্দিন আলী ঘৰ নং : 231 ক বয়স : 56 লিঙ্গ : পুৰুষ		
820	FCM8943779	ফটো উপলব্ধ	821	FCM8943780	ফটো উপলব্ধ	822	FCM8943791	ফটো উপলব্ধ
নাম : শহৰ ভানু স্বামীৰ নাম: আমিৰ আলী ঘৰ নং : 231 ক বয়স : 49 লিঙ্গ : মহিলা			নাম : হাওঁৱা খাতুন স্বামীৰ নাম: ছাবেদ আলী ঘৰ নং : 232 বয়স : 61 লিঙ্গ : মহিলা			নাম : সাহাজাহান আলী পিতাৰ নাম: ছাবেদ আলী ঘৰ নং : 232 বয়স : 52 লিঙ্গ : পুৰুষ		
823	FCM8943804	ফটো উপলব্ধ	824	FCM8943815	ফটো উপলব্ধ	825	FCM8943837	ফটো উপলব্ধ
নাম : আক্ৰিমা খাতুন স্বামীৰ নাম: সাহাজাহান আলী ঘৰ নং : 232 বয়স : 44 লিঙ্গ : মহিলা			নাম : ফিৰোজ আলী পিতাৰ নাম: ছাবেদ আলী ঘৰ নং : 232 বয়স : 44 লিঙ্গ : পুৰুষ			নাম : ইয়াজমিনা বেগম স্বামীৰ নাম: ফিৰুজ আলী ঘৰ নং : 232 বয়স : 33 লিঙ্গ : মহিলা		
826	FCM8943826	ফটো উপলব্ধ	827	FCM0360602	ফটো উপলব্ধ	828	FCM0656611	ফটো উপলব্ধ
নাম : ইমৰান আলী মাতৃৰ নাম: হাওঁৱা বেওঁৱা ঘৰ নং : 232 বয়স : 31 লিঙ্গ : পুৰুষ			নাম : হামান আলী পিতাৰ নাম: ছাবেদ আলী ঘৰ নং : 232 বয়স : 28 লিঙ্গ : পুৰুষ			নাম : কদভানু খাতুন স্বামীৰ নাম: ইমৰান আলী ঘৰ নং : 232 বয়স : 28 লিঙ্গ : মহিলা		
829	FCM1497866	ফটো উপলব্ধ	830	FCM1489269	ফটো উপলব্ধ	S 831	FCM8235016	ফটো উপলব্ধ
নাম : সুৰজমণি টুড স্বামীৰ নাম: ভূমায়ুনি আলী ঘৰ নং : 232 বয়স : 25 লিঙ্গ : মহিলা			নাম : ছাহিমিন নেছা স্বামীৰ নাম: হামান আলী ঘৰ নং : 232 বয়স : 24 লিঙ্গ : মহিলা			নাম : ছামেদ প্রধান পিতাৰ নাম: প্রধান প্রধান ঘৰ নং : 233 বয়স : 68 লিঙ্গ : পুৰুষ		
832	FCM8943848	ফটো উপলব্ধ	833	FCM8943860	ফটো উপলব্ধ	834	FCM8943859	ফটো উপলব্ধ
নাম : হবিবৰ বহমান পিতাৰ নাম: বৃহদা সেখ ঘৰ নং : 233 বয়স : 54 লিঙ্গ : পুৰুষ			নাম : মাজম আলি পিতাৰ নাম: বৃহদা সেখ ঘৰ নং : 233 বয়স : 49 লিঙ্গ : পুৰুষ			নাম : নুৰজাহান বেগম স্বামীৰ নাম: হবিবৰ বহমান ঘৰ নং : 233 বয়স : 49 লিঙ্গ : মহিলা		
835	FCM8943871	ফটো উপলব্ধ	836	FCM0289298	ফটো উপলব্ধ	837	FCM0360610	ফটো উপলব্ধ
নাম : খৈমন নেছা স্বামীৰ নাম: মাজম আলী ঘৰ নং : 233 বয়স : 41 লিঙ্গ : মহিলা			নাম : আকাবুৰ ইছলাম পিতাৰ নাম: হবিবৰ বহমান ঘৰ নং : 233 বয়স : 33 লিঙ্গ : পুৰুষ			নাম : নুৰ ছায়েদ পিতাৰ নাম: হবিবৰ বহমান ঘৰ নং : 233 বয়স : 28 লিঙ্গ : পুৰুষ		
838	FCM0563106	ফটো উপলব্ধ	839	FCM2308435	ফটো উপলব্ধ	840	FCM2308419	ফটো উপলব্ধ
নাম : হাবনৰ ৰশিদ পিতাৰ নাম: হবিবৰ বহমান ঘৰ নং : 233 বয়স : 25 লিঙ্গ : পুৰুষ			নাম : সুন্দৰী ভানু স্বামীৰ নাম: হাবনৰ ৰশিদ ঘৰ নং : 233 বয়স : 24 লিঙ্গ : মহিলা			নাম : ছাজিদৰ বহমান পিতাৰ নাম: মাজম আলী ঘৰ নং : 233 বয়স : 22 লিঙ্গ : পুৰুষ		



841 নাম : নিজাম উদ্দিন পিতাৰ নাম: সুনাম মিত্ৰ ঘৰ নং : ২৩৩ক বয়স : 49 লিঙ্গ : পুৰুষ	FCM8943882 ফটো উপলব্ধ	842 নাম : হালিমা খাতুন স্বামীৰ নাম: নিজাম উদ্দিন ঘৰ নং : ২৩৩ক বয়স : 44 লিঙ্গ : মহিলা	FCM8943893 ফটো উপলব্ধ	843 নাম : ছলিম উদ্দিন পিতাৰ নাম: হুছেইন আলি ঘৰ নং : ২৩৪ক বয়স : 50 লিঙ্গ : পুৰুষ	FCM8943906 ফটো উপলব্ধ
844 নাম : আহিলা খাতুন স্বামীৰ নাম: ছলিম উদ্দিন ঘৰ নং : ২৩৪ক বয়স : 43 লিঙ্গ : মহিলা	FCM8943917 ফটো উপলব্ধ	845 নাম : বুচিয়া খাতুন স্বামীৰ নাম: আনাৰ হুছেইন ঘৰ নং : 234 বয়স : 24 লিঙ্গ : মহিলা	FCM1882067 ফটো উপলব্ধ	846 নাম : আনাৰ হুছেইন পিতাৰ নাম: চলিম উদ্দিন ঘৰ নং : 234 ক বয়স : 22 লিঙ্গ : পুৰুষ	FCM1882042 ফটো উপলব্ধ
847 নাম : দিল পিঞ্জিৰা বেগম স্বামীৰ নাম: বিল্লাল হুছেইন ঘৰ নং : 237 বয়স : 27 লিঙ্গ : মহিলা	FCM0542357 ফটো উপলব্ধ	848 নাম : হালিমা খাতুন পিতাৰ নাম: বইজুদ্দিন ঘৰ নং : 259 বয়স : 36 লিঙ্গ : মহিলা	FCM1773100 ফটো উপলব্ধ	849 নাম : নিলিমা খাতুন স্বামীৰ নাম: বাহাৰুল ইছলাম ঘৰ নং : 268 বয়স : 26 লিঙ্গ : মহিলা	FCM0417337 ফটো উপলব্ধ
850 নাম : নাজিমা খাতুন স্বামীৰ নাম: আজিদ আলী ঘৰ নং : 310 বয়স : 29 লিঙ্গ : মহিলা	FCM0471961 ফটো উপলব্ধ	S 851 নাম : আব্দুল হাম্মাদ পিতাৰ নাম: চাগ মাহমাদ ঘৰ নং : ৪১৭ বয়স : 58 লিঙ্গ : পুৰুষ	FCM8943928 ফটো উপলব্ধ	852 নাম : জয়গন স্বামীৰ নাম: চৰিফউদ্দিন ঘৰ নং : ৪১৭ক বয়স : 60 লিঙ্গ : মহিলা	FCM8943939 ফটো উপলব্ধ
853 নাম : আজিদা বেগম পিতাৰ নাম: হৰিবুৰ বহমান ঘৰ নং : 419 বয়স : 25 লিঙ্গ : মহিলা	FCM0655001 ফটো উপলব্ধ	854 নাম : আইশা বেগম পিতাৰ নাম: হৰিবুৰ বহমান ঘৰ নং : 419 বয়স : 22 লিঙ্গ : মহিলা	FCM1647452 ফটো উপলব্ধ	855 নাম : কেৰামত আলী পিতাৰ নাম: নছৰ আলী ঘৰ নং : 421 বয়স : 26 লিঙ্গ : পুৰুষ	FCM0436428 ফটো উপলব্ধ
856 নাম : চালেহা খাতুন স্বামীৰ নাম: কেৰামত আলী ঘৰ নং : 421 বয়স : 24 লিঙ্গ : মহিলা	FCM1515261 ফটো উপলব্ধ	857 নাম : মস্তফা আলী পিতাৰ নাম: ছফিউৰ বহমান ঘৰ নং : 421 বয়স : 24 লিঙ্গ : পুৰুষ	ECF0151845 ফটো উপলব্ধ	858 নাম : আবেদা খাতুন স্বামীৰ নাম: আবু মোছা ঘৰ নং : 422 বয়স : 27 লিঙ্গ : মহিলা	FCM0472100 ফটো উপলব্ধ
859 নাম : হজৰত বিল্লাল পিতাৰ নাম: মালেক উদ্দিন ঘৰ নং : 424 বয়স : 25 লিঙ্গ : পুৰুষ	FCM0645861 ফটো উপলব্ধ	860 নাম : মস্তফা আলী পিতাৰ নাম: মালেক উদ্দিন ঘৰ নং : 424 বয়স : 24 লিঙ্গ : পুৰুষ	FCM0645846 ফটো উপলব্ধ	861 নাম : ওমৰ আলী আহমেদ পিতাৰ নাম: আলাউদ্দিন ঘৰ নং : 424 বয়স : 22 লিঙ্গ : পুৰুষ	FCM2292001 ফটো উপলব্ধ
862 নাম : নাজিমা বেগম স্বামীৰ নাম: আৰজ আলী ঘৰ নং : 425 বয়স : 30 লিঙ্গ : মহিলা	FCM0458380 ফটো উপলব্ধ	863 নাম : এবাদুল্লাহ পিতাৰ নাম: নুৰ হুছেইন ঘৰ নং : 427 বয়স : 25 লিঙ্গ : পুৰুষ	FCM0436451 ফটো উপলব্ধ	R 864 নাম : হাছিনা বেগম পিতাৰ নাম: মক্ৰমান বেপাৰি ঘৰ নং : 428 বয়স : 29 লিঙ্গ : মহিলা	FCM0533356 ফটো উপলব্ধ
865 নাম : হামিদা খাতুন পিতাৰ নাম: হজৰত আলী ঘৰ নং : 433 বয়স : 25 লিঙ্গ : মহিলা	FCM1257351 ফটো উপলব্ধ	866 নাম : তাজলিমা বেগম পিতাৰ নাম: মোছকত আলী ঘৰ নং : 436 বয়স : 25 লিঙ্গ : মহিলা	FCM0472035 ফটো উপলব্ধ	867 নাম : আছমিনা বেগম স্বামীৰ নাম: মইনুল হক ঘৰ নং : 436 বয়স : 25 লিঙ্গ : মহিলা	FCM0614321 ফটো উপলব্ধ
868 নাম : বহিদুল ইছলাম মাতৃৰ নাম: মাজেদা বেগম ঘৰ নং : 436 বয়স : 23 লিঙ্গ : পুৰুষ	ECF0329896 ফটো উপলব্ধ	869 নাম : জোবান বেওঁৰা স্বামীৰ নাম: চান বেপাৰী ঘৰ নং : 438 বয়স : 71 লিঙ্গ : মহিলা	FCM9042835 ফটো উপলব্ধ	870 নাম : আফতাব আহমেদ পিতাৰ নাম: ফজল হক ঘৰ নং : 438 বয়স : 33 লিঙ্গ : পুৰুষ	FCM9042846 ফটো উপলব্ধ



871 নাম : ফিৰউচ আলী পিতাৰ নাম: ফজল হক ঘৰ নং : 438 বয়স : 30 লিঙ্গ : পুৰুষ	FCM9044115 ফটো উপলব্ধ	872 নাম : ইনজা বেগম স্বামীৰ নাম: আফতাব আহমেদ ঘৰ নং : 438 বয়স : 27 লিঙ্গ : মহিলা	FCM0458174 ফটো উপলব্ধ	873 নাম : ফুলচান্দ আলী পিতাৰ নাম: ফজল হক ঘৰ নং : 438 বয়স : 26 লিঙ্গ : পুৰুষ	FCM0458208 ফটো উপলব্ধ
874 নাম : আহমা খাতুন স্বামীৰ নাম: ফুলচান্দ আলী ঘৰ নং : 438 বয়স : 25 লিঙ্গ : মহিলা	ECF0002311 ফটো উপলব্ধ	875 নাম : ফাৰুক হুছেইন পিতাৰ নাম: ফজল হক ঘৰ নং : 438 বয়স : 24 লিঙ্গ : পুৰুষ	ECF0040345 ফটো উপলব্ধ	876 নাম : মিনাৰা বেগম স্বামীৰ নাম: ফাৰুক হুছেইন ঘৰ নং : 438 বয়স : 24 লিঙ্গ : মহিলা	ECF0326066 ফটো উপলব্ধ
877 নাম : নাজিমা বেগম স্বামীৰ নাম: আবু ছালেহ আজাদ ঘৰ নং : 439 বয়স : 28 লিঙ্গ : মহিলা	FCM0458406 ফটো উপলব্ধ	878 নাম : নুৰজাহান বেগম পিতাৰ নাম: নওশাদ আলী ঘৰ নং : 440 বয়স : 22 লিঙ্গ : মহিলা	FCM1626225 ফটো উপলব্ধ	879 নাম : ইছলাম উদ্দীন পিতাৰ নাম: বস্তুম আলী ঘৰ নং : 446 বয়স : 26 লিঙ্গ : পুৰুষ	FCM0682641 ফটো উপলব্ধ
880 নাম : ইলিজা খাতুন স্বামীৰ নাম: বহমত আলী ঘৰ নং : 446 বয়স : 25 লিঙ্গ : মহিলা	FCM0682419 ফটো উপলব্ধ	881 নাম : বকিবুল বহমান পিতাৰ নাম: বস্তুম আলী ঘৰ নং : 886 বয়স : 21 লিঙ্গ : পুৰুষ	ECF0177535 ফটো উপলব্ধ	882 নাম : হাবিজা বেগম স্বামীৰ নাম: আক্ৰাম আলী ঘৰ নং : 448 বয়স : 24 লিঙ্গ : মহিলা	FCM2323657 ফটো উপলব্ধ
883 নাম : ছাহিদা বেগম পিতাৰ নাম: ইনচেম আলী ঘৰ নং : 452 বয়স : 29 লিঙ্গ : মহিলা	FCM0458000 ফটো উপলব্ধ	884 নাম : ছাদ্দাম হুছেইন পিতাৰ নাম: মোগল আলী ঘৰ নং : 452 বয়স : 25 লিঙ্গ : পুৰুষ	FCM0436493 ফটো উপলব্ধ	885 নাম : আবু বক্ৰাৰ ছিদ্দিক পিতাৰ নাম: হাছেন আলী ঘৰ নং : 452 বয়স : 23 লিঙ্গ : পুৰুষ	FCM1122225 ফটো উপলব্ধ
886 নাম : জৰিনা খাতুন স্বামীৰ নাম: হজৰত আলী ঘৰ নং : 452 বয়স : 23 লিঙ্গ : মহিলা	FCM2292076 ফটো উপলব্ধ	887 নাম : ইনাৰা বেগম মাতৃৰ নাম: খতু বেগম ঘৰ নং : 452 বয়স : 19 লিঙ্গ : মহিলা	ECF0234930 ফটো উপলব্ধ	888 নাম : মৰিয়ম নেছা স্বামীৰ নাম: হাচমত আলী ঘৰ নং : 477 বয়স : 28 লিঙ্গ : মহিলা	FCM2322808 ফটো উপলব্ধ
S 889 নাম : বেজাউল আলী পিতাৰ নাম: নোসাদ আলী ঘৰ নং : 480 বয়স : 33 লিঙ্গ : পুৰুষ	FCM0533216 ফটো উপলব্ধ	890 নাম : আনাৰুল হক পিতাৰ নাম: খাতেৰ আলী ঘৰ নং : 542 বয়স : 22 লিঙ্গ : পুৰুষ	ECF0165258 ফটো উপলব্ধ	891 নাম : ফকিৰ আলী পিতাৰ নাম: মবজল ঘৰ নং : 8৫২৪ বয়স : 54 লিঙ্গ : পুৰুষ	FCM9041843 ফটো উপলব্ধ
892 নাম : ইদ্রিছ আলী পিতাৰ নাম: মবজল ঘৰ নং : 8৫২৪ বয়স : 51 লিঙ্গ : পুৰুষ	FCM9041865 ফটো উপলব্ধ	893 নাম : মিনোৱাৰা বেগম স্বামীৰ নাম: ফকিৰ আলী ঘৰ নং : 8৫২৪ বয়স : 48 লিঙ্গ : মহিলা	FCM9041854 ফটো উপলব্ধ	894 নাম : আনোৱাৰা বেগম স্বামীৰ নাম: ইদ্রিছ আলী ঘৰ নং : 8৫২৪ বয়স : 39 লিঙ্গ : মহিলা	FCM9041876 ফটো উপলব্ধ
895 নাম : আব্দুল মজিদ মাতৃৰ নাম: হাজেৰা বেওঁবা ঘৰ নং : 8৫২৪ বয়স : 33 লিঙ্গ : পুৰুষ	FCM9041887 ফটো উপলব্ধ	896 নাম : বাদসা ফাহাদ আলী পিতাৰ নাম: ফকিৰ আলী ঘৰ নং : 4524 বয়স : 23 লিঙ্গ : পুৰুষ	FCM1654300 ফটো উপলব্ধ	897 নাম : মমতাজ বেওঁৱা স্বামীৰ নাম: জইনুদ্দিন ঘৰ নং : 8৫২৫ বয়স : 58 লিঙ্গ : মহিলা	FCM9043827 ফটো উপলব্ধ
898 নাম : হবিবুল বহমান পিতাৰ নাম: আব্দুল হক ঘৰ নং : 8৫২৫ বয়স : 51 লিঙ্গ : পুৰুষ	FCM9041898 ফটো উপলব্ধ	899 নাম : বাহিবন নেছা স্বামীৰ নাম: হবিবুল বহমান ঘৰ নং : 8৫২৫ বয়স : 44 লিঙ্গ : মহিলা	FCM9041901 ফটো উপলব্ধ	900 নাম : মইনুল হক পিতাৰ নাম: জইনুদ্দিন ঘৰ নং : 8৫২৫ বয়স : 37 লিঙ্গ : পুৰুষ	FCM9043667 ফটো উপলব্ধ



901	FCM2218022	নাম : বশিা বেগম পিতাৰ নাম: হৰিবৰ বহমান ঘৰ নং : 8৫২৫ বয়স : 30 লিঙ্গ : মহিলা	ফটো উপলব্ধ	902	FCM0527713	নাম : ইব্রাহিম আলী পিতাৰ নাম: জইনুদ্দিন ঘৰ নং : 4525 বয়স : 25 লিঙ্গ : পুৰুষ	ফটো উপলব্ধ	903	FCM1889948	নাম : শাহিদা বেগম স্বামীৰ নাম: ইব্রাহিম আলী ঘৰ নং : 4525 বয়স : 24 লিঙ্গ : মহিলা	ফটো উপলব্ধ
904	FCM9041912	নাম : ছামছুল হক পিতাৰ নাম: কবিৰ আলী ঘৰ নং : 8৫২৬ বয়স : 71 লিঙ্গ : পুৰুষ	ফটো উপলব্ধ	905	FCM9041923	নাম : হালিমা বেগম স্বামীৰ নাম: ছামছুল হক ঘৰ নং : 8৫২৬ বয়স : 61 লিঙ্গ : মহিলা	ফটো উপলব্ধ	906	FCM9041934	নাম : ছফিউৰ বহমান পিতাৰ নাম: কবিৰ আলী ঘৰ নং : 8৫২৬ বয়স : 46 লিঙ্গ : পুৰুষ	ফটো উপলব্ধ
907	FCM9041956	নাম : ছমিৰ আলী পিতাৰ নাম: কবিৰ আলী ঘৰ নং : 8৫২৬ বয়স : 44 লিঙ্গ : পুৰুষ	ফটো উপলব্ধ	908	FCM9041945	নাম : মনোৱাৰা বেগম স্বামীৰ নাম: ছফিউৰ বহমান ঘৰ নং : 8৫২৬ বয়স : 43 লিঙ্গ : মহিলা	ফটো উপলব্ধ	909	FCM9041967	নাম : গুশিলা বেগম স্বামীৰ নাম: ছমিৰ আলী ঘৰ নং : 8৫২৬ বয়স : 38 লিঙ্গ : মহিলা	ফটো উপলব্ধ
910	FCM9041978	নাম : নছৰ আলি পিতাৰ নাম: কবাত আলী ঘৰ নং : 8৫২৭ বয়স : 57 লিঙ্গ : পুৰুষ	ফটো উপলব্ধ	911	FCM9041989	নাম : আলোছা খাতুন স্বামীৰ নাম: নছৰ আলী ঘৰ নং : 8৫২৭ বয়স : 46 লিঙ্গ : মহিলা	ফটো উপলব্ধ	912	FCM9042028	নাম : বুবুল আলী পিতাৰ নাম: ওচমান আলী ঘৰ নং : 8৫২৭ বয়স : 43 লিঙ্গ : পুৰুষ	ফটো উপলব্ধ
913	FCM9042039	নাম : পৰিভান নেছা স্বামীৰ নাম: বুবুল আলী ঘৰ নং : 8৫২৭ বয়স : 38 লিঙ্গ : মহিলা	ফটো উপলব্ধ	914	FCM9042040	নাম : হামিদুৰ বহমান পিতাৰ নাম: ছামছুল হক ঘৰ নং : 8৫২৭ বয়স : 38 লিঙ্গ : পুৰুষ	ফটো উপলব্ধ	915	FCM2217632	নাম : জাহানাৰা বেগম স্বামীৰ নাম: মুন আলি ঘৰ নং : 8৫২৭ বয়স : 38 লিঙ্গ : মহিলা	ফটো উপলব্ধ
916	FCM2217610	নাম : মুন আলি পিতাৰ নাম: ওচমান আলি ঘৰ নং : 8৫২৭ বয়স : 36 লিঙ্গ : পুৰুষ	ফটো উপলব্ধ	917	FCM9042051	নাম : বহমত আলী পিতাৰ নাম: নছৰ আলী ঘৰ নং : 8৫২৭ বয়স : 35 লিঙ্গ : পুৰুষ	ফটো উপলব্ধ	918	FCM9042062	নাম : ৰমিদা বেগম স্বামীৰ নাম: হামিদুৰ বহমান ঘৰ নং : 8৫২৭ বয়স : 33 লিঙ্গ : মহিলা	ফটো উপলব্ধ
919	FCM9044035	নাম : বৰকত আলী পিতাৰ নাম: নছৰ আলী ঘৰ নং : 8৫২৭ বয়স : 30 লিঙ্গ : পুৰুষ	ফটো উপলব্ধ	920	FCM0147397	নাম : কৰ্মত আলি পিতাৰ নাম: নছৰ আলি ঘৰ নং : 8৫২৭ বয়স : 30 লিঙ্গ : পুৰুষ	ফটো উপলব্ধ	921	FCM0592121	নাম : আজিৰান নেছা স্বামীৰ নাম: কৰ্মত আলী ঘৰ নং : 8৫২৭ বয়স : 29 লিঙ্গ : মহিলা	ফটো উপলব্ধ
922	FCM0326546	নাম : আকছিদা বেগম স্বামীৰ নাম: বৰকত আলী ঘৰ নং : 8৫২৭ বয়স : 28 লিঙ্গ : মহিলা	ফটো উপলব্ধ	923	FCM0326579	নাম : আজিৰাণ নেছা স্বামীৰ নাম: বহমত আলী ঘৰ নং : 8৫২৭ বয়স : 27 লিঙ্গ : মহিলা	ফটো উপলব্ধ	924	FCM9042073	নাম : হবিবৰ বহমান পিতাৰ নাম: হৰমুজ আলী ঘৰ নং : 8৫২৮ বয়স : 56 লিঙ্গ : পুৰুষ	ফটো উপলব্ধ
925	FCM9042108	নাম : ৰহমান আলী পিতাৰ নাম: হৰমুজ আলী ঘৰ নং : 8৫২৮ বয়স : 51 লিঙ্গ : পুৰুষ	ফটো উপলব্ধ	926	FCM9042084	নাম : নাছিমা খাতুন স্বামীৰ নাম: হবিবৰ বহমান ঘৰ নং : 8৫২৮ বয়স : 48 লিঙ্গ : মহিলা	ফটো উপলব্ধ	927	FCM9042119	নাম : অমিচা বেগম স্বামীৰ নাম: ৰহমান আলী ঘৰ নং : 8৫২৮ বয়স : 44 লিঙ্গ : মহিলা	ফটো উপলব্ধ
928	FCM9042131	নাম : অহেদা বেগম স্বামীৰ নাম: লোকমান আলী ঘৰ নং : 8৫২৮ বয়স : 41 লিঙ্গ : মহিলা	ফটো উপলব্ধ	929	FCM9042142	নাম : ইমান আলী পিতাৰ নাম: হৰমুজ আলী ঘৰ নং : 8৫২৮ বয়স : 38 লিঙ্গ : পুৰুষ	ফটো উপলব্ধ	930	FCM0326587	নাম : মুৰ্জিনা বেগম স্বামীৰ নাম: হবিবৰ বহমান ঘৰ নং : 8৫২৮ বয়স : 35 লিঙ্গ : মহিলা	ফটো উপলব্ধ



931 নাম : আব মোছা পিতাৰ নাম: হাবিবুৰ ৰহমান ঘৰ নং : 8৫২৮ বয়স : 29 লিঙ্গ : পুৰুষ	FCM2217949 ফটো উপলব্ধ	932 নাম : আমিৰ হামজা পিতাৰ নাম: ৰহমান আলী ঘৰ নং : 4528 বয়স : 26 লিঙ্গ : পুৰুষ	ECF0108068 ফটো উপলব্ধ	933 নাম : খোকা বেপাৰী পিতাৰ নাম: কাজিমুদ্দিন ঘৰ নং : 8৫২৯ বয়স : 77 লিঙ্গ : পুৰুষ	FCM9042153 ফটো উপলব্ধ
S 934 নাম : জামিলা খাতুন স্বামীৰ নাম: খোকা বেপাৰী ঘৰ নং : 8৫২৯ বয়স : 58 লিঙ্গ : মহিলা	FCM9042164 ফটো উপলব্ধ	935 নাম : আমিৰ হুছেইন পিতাৰ নাম: খোকা বেপাৰী ঘৰ নং : 8৫২৯ বয়স : 48 লিঙ্গ : পুৰুষ	FCM9042175 ফটো উপলব্ধ	936 নাম : ইমান হুছেইন পিতাৰ নাম: খোকা বেপাৰী ঘৰ নং : 8৫২৯ বয়স : 45 লিঙ্গ : পুৰুষ	FCM9042186 ফটো উপলব্ধ
937 নাম : ৰেছমা বেগম স্বামীৰ নাম: আমিৰ হুছেইন ঘৰ নং : 8৫২৯ বয়স : 43 লিঙ্গ : মহিলা	FCM2217961 ফটো উপলব্ধ	938 নাম : ওমৰ আলি পিতাৰ নাম: খোকা বেপাৰী ঘৰ নং : 8৫২৯ বয়স : 30 লিঙ্গ : পুৰুষ	FCM2217756 ফটো উপলব্ধ	939 নাম : ছোলেমান আলী পিতাৰ নাম: খোকা বেপাৰী ঘৰ নং : 8৫২৯ বয়স : 30 লিঙ্গ : পুৰুষ	FCM9044239 ফটো উপলব্ধ
940 নাম : মালেকা বেগুঁৱা স্বামীৰ নাম: মুছলিম আলী ঘৰ নং : 8৫৩০ বয়স : 67 লিঙ্গ : মহিলা	FCM9042197 ফটো উপলব্ধ	941 নাম : মালেক উদ্দিন পিতাৰ নাম: মুছলিম আলী ঘৰ নং : 8৫৩০ বয়স : 49 লিঙ্গ : পুৰুষ	FCM9042200 ফটো উপলব্ধ	942 নাম : আলাউদ্দিন পিতাৰ নাম: মুছলিম ঘৰ নং : 8৫৩০ বয়স : 47 লিঙ্গ : পুৰুষ	FCM9042222 ফটো উপলব্ধ
943 নাম : মালা বেগম স্বামীৰ নাম: মালেক উদ্দিন ঘৰ নং : 8৫৩০ বয়স : 46 লিঙ্গ : মহিলা	FCM9042211 ফটো উপলব্ধ	944 নাম : জুন বেগম স্বামীৰ নাম: আলা উদ্দিন ঘৰ নং : 8৫৩০ বয়স : 41 লিঙ্গ : মহিলা	FCM9042233 ফটো উপলব্ধ	945 নাম : তালেব আলী পিতাৰ নাম: মুছলিম ঘৰ নং : 8৫৩০ বয়স : 38 লিঙ্গ : পুৰুষ	FCM9042266 ফটো উপলব্ধ
946 নাম : মৰ্জিনা বেগম স্বামীৰ নাম: খাবিবুৰ ৰহমান ঘৰ নং : 8৫৩০ বয়স : 36 লিঙ্গ : মহিলা	FCM9042277 ফটো উপলব্ধ	947 নাম : মফিদা বেগম স্বামীৰ নাম: তালেব আলি ঘৰ নং : 8৫৩০ বয়স : 34 লিঙ্গ : মহিলা	FCM0147645 ফটো উপলব্ধ	948 নাম : খবিতা বেগম স্বামীৰ নাম: আলা উদ্দিন ঘৰ নং : 8৫৩০ বয়স : 31 লিঙ্গ : মহিলা	FCM9044171 ফটো উপলব্ধ
E 949 নাম : মুনছৰ আলি পিতাৰ নাম: ব্যাছ বেপাৰী ঘৰ নং : 8৫৩১ বয়স : 76 লিঙ্গ : পুৰুষ	FCM9042288 ফটো উপলব্ধ	950 নাম : চন্দ্ৰভান বেগম স্বামীৰ নাম: মুনছৰ আলী ঘৰ নং : 8৫৩১ বয়স : 61 লিঙ্গ : মহিলা	FCM9042299 ফটো উপলব্ধ	951 নাম : হুছেইন আলী পিতাৰ নাম: মুনছৰ আলী ঘৰ নং : 8৫৩১ বয়স : 46 লিঙ্গ : পুৰুষ	FCM9042302 ফটো উপলব্ধ
952 নাম : ফৰজ আলী পিতাৰ নাম: মুনছৰ আলী ঘৰ নং : 8৫৩১ বয়স : 43 লিঙ্গ : পুৰুষ	FCM9042324 ফটো উপলব্ধ	953 নাম : মমতাজ বেগম স্বামীৰ নাম: হুছেইন আলী ঘৰ নং : 8৫৩১ বয়স : 41 লিঙ্গ : মহিলা	FCM9042313 ফটো উপলব্ধ	954 নাম : এছমিনা বেগম স্বামীৰ নাম: ফৰজ আলী ঘৰ নং : 8৫৩১ বয়স : 38 লিঙ্গ : মহিলা	FCM9042335 ফটো উপলব্ধ
955 নাম : আৰেজ আলি পিতাৰ নাম: মুনছৰ আলি ঘৰ নং : 8৫৩১ বয়স : 32 লিঙ্গ : পুৰুষ	FCM2218055 ফটো উপলব্ধ	956 নাম : মহম্মদ আলী পিতাৰ নাম: হুছেইন আলী ঘৰ নং : 4531 বয়স : 24 লিঙ্গ : পুৰুষ	FCM1773118 ফটো উপলব্ধ	957 নাম : দিনেছ আলী পিতাৰ নাম: ফৰজ আলী ঘৰ নং : 4531 বয়স : 22 লিঙ্গ : পুৰুষ	ECF0225235 ফটো উপলব্ধ
958 নাম : মাইজনী খাতুন স্বামীৰ নাম: মহম্মদ আলী ঘৰ নং : 4531 বয়স : 20 লিঙ্গ : মহিলা	ECF0058271 ফটো উপলব্ধ	959 নাম : ফুলমতি বেগম স্বামীৰ নাম: মোকছেদ আলী ঘৰ নং : 8৫৩২ বয়স : 59 লিঙ্গ : মহিলা	FCM9042357 ফটো উপলব্ধ	960 নাম : বুভান বেগম স্বামীৰ নাম: মোকছেদ আলী ঘৰ নং : 8৫৩২ বয়স : 43 লিঙ্গ : মহিলা	FCM9042368 ফটো উপলব্ধ



961 নাম : ইয়াকুব আলী পিতাৰ নাম: মোকছেদ আলী ঘৰ নং : 8৫৩২ বয়স : 38 লিঙ্গ : পুৰুষ	FCM9042379 ফটো উপলব্ধ	962 নাম : ছাহাৰা বেগম স্বামীৰ নাম: মোকছেদ আলী ঘৰ নং : 8৫৩২ বয়স : 31 লিঙ্গ : মহিলা	FCM9044182 ফটো উপলব্ধ	963 নাম : ছাহিদা বেগম স্বামীৰ নাম: ইয়াকুব আলী ঘৰ নং : 8৫৩২ বয়স : 31 লিঙ্গ : মহিলা	FCM9043543 ফটো উপলব্ধ
E 964 নাম : জহুৰা বেগম স্বামীৰ নাম: নবেজ বেপাৰী ঘৰ নং : 8৫৩৩ বয়স : 79 লিঙ্গ : মহিলা	FCM9042380 ফটো উপলব্ধ	965 নাম : নূৰ হুছেইন পিতাৰ নাম: নবেজ বেপাৰী ঘৰ নং : 8৫৩৩ বয়স : 56 লিঙ্গ : পুৰুষ	FCM9042391 ফটো উপলব্ধ	966 নাম : ফকিৰ আলী পিতাৰ নাম: নবেজ বেপাৰী ঘৰ নং : 8৫৩৩ বয়স : 48 লিঙ্গ : পুৰুষ	FCM9042415 ফটো উপলব্ধ
967 নাম : খাতুন বেগম স্বামীৰ নাম: নূৰ হুছেইন ঘৰ নং : 8৫৩৩ বয়স : 46 লিঙ্গ : মহিলা	FCM9042404 ফটো উপলব্ধ	968 নাম : ৰহিতন বেগম পিতাৰ নাম: নবেজ বেপাৰী ঘৰ নং : 8৫৩৩ বয়স : 46 লিঙ্গ : মহিলা	FCM9042437 ফটো উপলব্ধ	969 নাম : খালেদা বেগম স্বামীৰ নাম: ফকিৰ আলী ঘৰ নং : 8৫৩৩ বয়স : 39 লিঙ্গ : মহিলা	FCM9042426 ফটো উপলব্ধ
970 নাম : নয়তন বেগম পিতাৰ নাম: নবেজ বেপাৰী ঘৰ নং : 8৫৩৩ বয়স : 27 লিঙ্গ : মহিলা	FCM0327148 ফটো উপলব্ধ	971 নাম : মহম্মদ বেপাৰী পিতাৰ নাম: ইছকৰ ফকিৰ ঘৰ নং : 8৫৩৪ বয়স : 68 লিঙ্গ : পুৰুষ	FCM9042448 ফটো উপলব্ধ	E 972 নাম : শান্তি বেগম স্বামীৰ নাম: মকমান বেপাৰী ঘৰ নং : 8৫৩৪ বয়স : 59 লিঙ্গ : মহিলা	FCM9042459 ফটো উপলব্ধ
973 নাম : হজৰত আলী পিতাৰ নাম: মকমান বেপাৰী ঘৰ নং : 8৫৩৪ বয়স : 46 লিঙ্গ : পুৰুষ	FCM9042460 ফটো উপলব্ধ	974 নাম : পয়গাম আলী পিতাৰ নাম: মকমান বেপাৰী ঘৰ নং : 8৫৩৪ বয়স : 42 লিঙ্গ : পুৰুষ	FCM9042471 ফটো উপলব্ধ	975 নাম : হাছিনা বেগম স্বামীৰ নাম: হজৰত আলী ঘৰ নং : 8৫৩৪ বয়স : 35 লিঙ্গ : মহিলা	FCM9042482 ফটো উপলব্ধ
S2 976 নাম : জহুৰুল ইছলাম পিতাৰ নাম: মকমান বেপাৰী ঘৰ নং : 8৫৩৪ বয়স : 31 লিঙ্গ : পুৰুষ	FCM9044217 ফটো উপলব্ধ	S2 977 নাম : ৰহিমন বেগম স্বামীৰ নাম: জহুৰুল ইছলাম ঘৰ নং : 4534 বয়স : 26 লিঙ্গ : মহিলা	FCM0527317 ফটো উপলব্ধ	978 নাম : চুকুলি বেগম স্বামীৰ নাম: চটকু বেপাৰী ঘৰ নং : 8৫৩৫ বয়স : 61 লিঙ্গ : মহিলা	FCM9042539 ফটো উপলব্ধ
979 নাম : ছামিৰন বেওঁৱা পিতাৰ নাম: চটকু বেপাৰী ঘৰ নং : 8৫৩৫ বয়স : 43 লিঙ্গ : মহিলা	FCM9042540 ফটো উপলব্ধ	980 নাম : ছমচেৰ আলী পিতাৰ নাম: চটকু বেপাৰী ঘৰ নং : 8৫৩৫ বয়স : 38 লিঙ্গ : পুৰুষ	FCM9042551 ফটো উপলব্ধ	981 নাম : ৰেহেনা বেগম পিতাৰ নাম: ছমচেৰ আলী ঘৰ নং : 8৫৩৫ বয়স : 35 লিঙ্গ : মহিলা	FCM9042517 ফটো উপলব্ধ
982 নাম : ছামাদ আলী পিতাৰ নাম: চটকু বেপাৰী ঘৰ নং : 8৫৩৫ বয়স : 33 লিঙ্গ : পুৰুষ	FCM9042506 ফটো উপলব্ধ	983 নাম : ছবৰ আলি পিতাৰ নাম: চটকু বেপাৰী ঘৰ নং : 8৫৩৫ বয়স : 30 লিঙ্গ : পুৰুষ	FCM9043474 ফটো উপলব্ধ	984 নাম : সোনাতান বেগম স্বামীৰ নাম: ছবৰ আলি ঘৰ নং : 8৫৩৫ বয়স : 30 লিঙ্গ : মহিলা	FCM9043747 ফটো উপলব্ধ
985 নাম : ছমিৰ আলী পিতাৰ নাম: চটকু বেপাৰী ঘৰ নং : 8৫৩৫ বয়স : 27 লিঙ্গ : পুৰুষ	FCM0327445 ফটো উপলব্ধ	986 নাম : নূৰজাহান বেগম স্বামীৰ নাম: ছেকান্দৰ আলী ঘৰ নং : 8৫৩৬ বয়স : 67 লিঙ্গ : মহিলা	FCM9042573 ফটো উপলব্ধ	987 নাম : সেন্দৰী বেওঁৱা পিতাৰ নাম: ছেকান্দৰ আলী ঘৰ নং : 8৫৩৬ বয়স : 54 লিঙ্গ : মহিলা	FCM9042584 ফটো উপলব্ধ
988 নাম : নূৰ ইছলাম পিতাৰ নাম: ছেকান্দৰ আলী ঘৰ নং : 8৫৩৬ বয়স : 48 লিঙ্গ : পুৰুষ	FCM9042595 ফটো উপলব্ধ	989 নাম : মনোৱাৰা বেগম স্বামীৰ নাম: নূৰ ইছলাম ঘৰ নং : 8৫৩৬ বয়স : 43 লিঙ্গ : মহিলা	FCM9042608 ফটো উপলব্ধ	990 নাম : ছফুৰা বেগম স্বামীৰ নাম: নূৰ ইছলাম ঘৰ নং : 8৫৩৬ বয়স : 42 লিঙ্গ : মহিলা	FCM9042619 ফটো উপলব্ধ



991 নাম : দীন ইছলাম পিতাৰ নাম: ছেকান্দৰ আলী ঘৰ নং : 4536 বয়স : 41 লিঙ্গ : পুৰুষ	FCM9042620 ফটো উপলব্ধ	992 নাম : মামনি বেগম স্বামীৰ নাম: দীন ইছলাম ঘৰ নং : 8৫৩৬ বয়স : 32 লিঙ্গ : মহিলা	FCM2217950 ফটো উপলব্ধ	993 নাম : ছহিদুল ইছলাম পিতাৰ নাম: হজৰত আলী ঘৰ নং : 8৫৩৬ বয়স : 29 লিঙ্গ : পুৰুষ	FCM0328146 ফটো উপলব্ধ
994 নাম : কাজিৰন খাতুন স্বামীৰ নাম: ছহিদুল ইছলাম ঘৰ নং : 8৫৩৬ বয়স : 27 লিঙ্গ : মহিলা	FCM0593210 ফটো উপলব্ধ	S 995 নাম : জচিমা বেগম স্বামীৰ নাম: নূৰ ইছলাম ঘৰ নং : 4536 বয়স : 27 লিঙ্গ : মহিলা	FCM1819358 ফটো উপলব্ধ	996 নাম : ইকৰামুল হক পিতাৰ নাম: নূৰ ইছলাম ঘৰ নং : 4536 বয়স : 24 লিঙ্গ : পুৰুষ	FCM2281731 ফটো উপলব্ধ
997 নাম : জেলেখা বেওঁৱা স্বামীৰ নাম: ইছা হক ঘৰ নং : 8৫৩৭ বয়স : 56 লিঙ্গ : মহিলা	FCM9042631 ফটো উপলব্ধ	998 নাম : জিয়াবুল হক পিতাৰ নাম: ইছাহক ঘৰ নং : 8৫৩৭ বয়স : 30 লিঙ্গ : পুৰুষ	FCM9044240 ফটো উপলব্ধ	999 নাম : ইচমাইল আলী মাতৃৰ নাম: ইছা হক ঘৰ নং : 8৫৩৭ বয়স : 27 লিঙ্গ : পুৰুষ	FCM0592964 ফটো উপলব্ধ
E 1000 নাম : জুবতান বেওঁৱা স্বামীৰ নাম: ইনছাৰ আলী ঘৰ নং : 8৫৩৮ বয়স : 76 লিঙ্গ : মহিলা	FCM9042664 ফটো উপলব্ধ	1001 নাম : বস্তুম আলী পিতাৰ নাম: ইনছাৰ আলী ঘৰ নং : 8৫৩৮ বয়স : 57 লিঙ্গ : পুৰুষ	FCM9042675 ফটো উপলব্ধ	1002 নাম : আব্দুল জব্বাৰ পিতাৰ নাম: ইনছাৰ আলী ঘৰ নং : 8৫৩৮ বয়স : 54 লিঙ্গ : পুৰুষ	FCM9042642 ফটো উপলব্ধ
1003 নাম : আজিৰন নেছা স্বামীৰ নাম: আব্দুল জব্বাৰ ঘৰ নং : 8৫৩৮ বয়স : 44 লিঙ্গ : মহিলা	FCM9042653 ফটো উপলব্ধ	1004 নাম : ছাইৰা বেগম পিতাৰ নাম: বস্তুম আলী ঘৰ নং : 4538 বয়স : 33 লিঙ্গ : মহিলা	ECF0234914 ফটো উপলব্ধ	1005 নাম : জব্বাফুল বেওঁৱা স্বামীৰ নাম: হজৰত আলী ঘৰ নং : 8৫৩৯ বয়স : 54 লিঙ্গ : মহিলা	FCM9042686 ফটো উপলব্ধ
1006 নাম : আব্দুল আজিজ পিতাৰ নাম: হজৰত আলী ঘৰ নং : 8৫৩৯ বয়স : 38 লিঙ্গ : পুৰুষ	FCM9042697 ফটো উপলব্ধ	1007 নাম : জয়নব খাতুন স্বামীৰ নাম: আব্দুল আজিজ ঘৰ নং : 8৫৩৯ বয়স : 32 লিঙ্গ : মহিলা	FCM9043850 ফটো উপলব্ধ	1008 নাম : জহুৰুল ইছলাম পিতাৰ নাম: হজৰত আলী ঘৰ নং : 8৫৩৯ বয়স : 30 লিঙ্গ : পুৰুষ	FCM0592725 ফটো উপলব্ধ
1009 নাম : ফকৰুল ইছলাম পিতাৰ নাম: হজৰত আলী ঘৰ নং : 8৫৩৯ বয়স : 27 লিঙ্গ : পুৰুষ	FCM0593236 ফটো উপলব্ধ	1010 নাম : মেহেৰুন বেগম স্বামীৰ নাম: ফকৰুল ইছলাম ঘৰ নং : 4539 বয়স : 24 লিঙ্গ : মহিলা	ECF0282624 ফটো উপলব্ধ	1011 নাম : চাজেদা খাতুন স্বামীৰ নাম: জহুৰুল ইছলাম ঘৰ নং : 4539 বয়স : 21 লিঙ্গ : মহিলা	ECF0287334 ফটো উপলব্ধ
1012 নাম : খলিলুৰ ৰহমান পিতাৰ নাম: ইজাৰ আলী ঘৰ নং : 4580 বয়স : 54 লিঙ্গ : পুৰুষ	FCM9042744 ফটো উপলব্ধ	1013 নাম : ফিৰোজা বেগম স্বামীৰ নাম: খলিলুৰ ৰহমান ঘৰ নং : 8৫৪০ বয়স : 46 লিঙ্গ : মহিলা	FCM9042755 ফটো উপলব্ধ	1014 নাম : খয়বৰ আলী পিতাৰ নাম: খলিলুৰ ৰহমান ঘৰ নং : 4540 বয়স : 28 লিঙ্গ : পুৰুষ	FCM0458471 ফটো উপলব্ধ
1015 নাম : ফাতেমা খাতুন স্বামীৰ নাম: খয়বৰ আলী ঘৰ নং : 4540 বয়স : 23 লিঙ্গ : মহিলা	ECF0360768 ফটো উপলব্ধ	1016 নাম : ছেজজাত ছোয়েল পিতাৰ নাম: খলিলুৰ ৰহমান ঘৰ নং : 4540 বয়স : 22 লিঙ্গ : পুৰুষ	FCM2282077 ফটো উপলব্ধ	1017 নাম : নবিদুল ছুছেইন পিতাৰ নাম: খলিলুৰ ৰহমান ঘৰ নং : 4540 বয়স : 21 লিঙ্গ : পুৰুষ	ECF0360792 ফটো উপলব্ধ
1018 নাম : ইফতাজুল ৰাক্বানি পিতাৰ নাম: খলিলুৰ ৰহমান ঘৰ নং : 4540 বয়স : 20 লিঙ্গ : পুৰুষ	ECF0360784 ফটো উপলব্ধ	1019 নাম : মাজেদা বেগম স্বামীৰ নাম: মুকছেদ আলী ঘৰ নং : 8৫৪১ বয়স : 46 লিঙ্গ : মহিলা	FCM9042777 ফটো উপলব্ধ	1020 নাম : মইনুল হক পিতাৰ নাম: মুকশাদ আলী ঘৰ নং : 8৫৪১ বয়স : 32 লিঙ্গ : পুৰুষ	FCM9042788 ফটো উপলব্ধ



1021 নাম : আব্দুল মজিদ পিতাৰ নাম: মুকছেদ আলী ঘৰ নং : 8৫৪১ বয়স : 30 লিঙ্গ : পুৰুষ	FCM2217927 ফটো উপলব্ধ	1022 নাম : জামেনা বেগম স্বামীৰ নাম: মফিদুল ইছলাম ঘৰ নং : 4541 বয়স : 30 লিঙ্গ : মহিলা	ECF0267286 ফটো উপলব্ধ	1023 নাম : মফিদুল ইছলাম পিতাৰ নাম: মুকছেদ আলী ঘৰ নং : 8৫৪১ বয়স : 27 লিঙ্গ : পুৰুষ	FCM0328567 ফটো উপলব্ধ
1024 নাম : খাতেৰ আলী পিতাৰ নাম: চটকু আলী ঘৰ নং : 8৫৪২ বয়স : 54 লিঙ্গ : পুৰুষ	FCM9042799 ফটো উপলব্ধ	1025 নাম : আনোৱাৰা বেগম স্বামীৰ নাম: খাতেৰ আলী ঘৰ নং : 8৫৪২ বয়স : 44 লিঙ্গ : মহিলা	FCM9042802 ফটো উপলব্ধ	1026 নাম : মৰ্জিনা বেগম স্বামীৰ নাম: আব্দুল হাই ঘৰ নং : 4542 বয়স : 28 লিঙ্গ : মহিলা	ECF0234500 ফটো উপলব্ধ
1027 নাম : আব্দুল হাই পিতাৰ নাম: খাতেৰ আলী ঘৰ নং : 8৫৪২ বয়স : 27 লিঙ্গ : পুৰুষ	FCM0328625 ফটো উপলব্ধ	1028 নাম : ফুলভান বেগম স্বামীৰ নাম: ফজল হক ঘৰ নং : 8৫৪৩ বয়স : 47 লিঙ্গ : মহিলা	FCM9042813 ফটো উপলব্ধ	1029 নাম : আমিনা বেওঁৱা স্বামীৰ নাম: ফজল হক ঘৰ নং : 8৫৪৩ বয়স : 45 লিঙ্গ : মহিলা	FCM9042824 ফটো উপলব্ধ
1030 নাম : শেখ ফৰিদ্ পিতাৰ নাম: ফজল হক ঘৰ নং : 8৫৪৩ বয়স : 32 লিঙ্গ : পুৰুষ	FCM9042857 ফটো উপলব্ধ	1031 নাম : আব্দুল আলী পিতাৰ নাম: বৃহদা বেপাৰি ঘৰ নং : 8৫৪৪ বয়স : 79 লিঙ্গ : পুৰুষ	FCM9042868 ফটো উপলব্ধ	1032 নাম : উৰিফুলি বেগম স্বামীৰ নাম: আব্দুল আলী ঘৰ নং : 8৫৪৪ বয়স : 62 লিঙ্গ : মহিলা	FCM9042879 ফটো উপলব্ধ
1033 নাম : আব চায়েদ জঙ্গি পিতাৰ নাম: আব্দুল আলী ঘৰ নং : 8৫৪৪ বয়স : 38 লিঙ্গ : পুৰুষ	FCM9042880 ফটো উপলব্ধ	1034 নাম : আব ছালেহ আজাদ পিতাৰ নাম: আব্দুল আলী ঘৰ নং : 8৫৪৪ বয়স : 31 লিঙ্গ : পুৰুষ	FCM9042891 ফটো উপলব্ধ	1035 নাম : মৰিয়ম বেগম স্বামীৰ নাম: আবছাইদ জঙ্গি ঘৰ নং : 8৫৪৪ বয়স : 30 লিঙ্গ : মহিলা	FCM2217767 ফটো উপলব্ধ
1036 নাম : নাজমুল হক পিতাৰ নাম: আব্দুল আলি ঘৰ নং : 8৫৪৪ বয়স : 30 লিঙ্গ : পুৰুষ	FCM2217789 ফটো উপলব্ধ	1037 নাম : নতিভান বেওঁৱা স্বামীৰ নাম: আমেজ আলী ঘৰ নং : 8৫৪৫ বয়স : 75 লিঙ্গ : মহিলা	FCM9042904 ফটো উপলব্ধ	1038 নাম : নৌচাদ আলী পিতাৰ নাম: আমেজ আলী ঘৰ নং : 8৫৪৫ বয়স : 55 লিঙ্গ : পুৰুষ	FCM9042915 ফটো উপলব্ধ
S 1039 নাম : হৌকাত আলী পিতাৰ নাম: আমেজ আলী ঘৰ নং : 8৫৪৫ বয়স : 52 লিঙ্গ : পুৰুষ	FCM9042937 ফটো উপলব্ধ	1040 নাম : মমতাজ বেগম স্বামীৰ নাম: নৌচাদ আলী ঘৰ নং : 8৫৪৫ বয়স : 45 লিঙ্গ : মহিলা	FCM9042926 ফটো উপলব্ধ	S 1041 নাম : জমিলা বেগম স্বামীৰ নাম: হৌকাত আলী ঘৰ নং : 8৫৪৫ বয়স : 42 লিঙ্গ : মহিলা	FCM9042948 ফটো উপলব্ধ
1042 নাম : নাচিৰ আলি পিতাৰ নাম: আমেজ আলী ঘৰ নং : 8৫৪৫ বয়স : 44 লিঙ্গ : পুৰুষ	FCM9042959 ফটো উপলব্ধ	1043 নাম : মহিবুদ্দীন আহমেদ পিতাৰ নাম: আমেজ আলি ঘৰ নং : 8৫৪৫ বয়স : 37 লিঙ্গ : পুৰুষ	FCM9043510 ফটো উপলব্ধ	1044 নাম : মুনমুন ইছলাম স্বামীৰ নাম: মহিবুদ্দীন আহমেদ ঘৰ নং : 8৫৪৫ বয়স : 35 লিঙ্গ : মহিলা	FCM9043689 ফটো উপলব্ধ
1045 নাম : চটকু খাঁ পিতাৰ নাম: তমেজ খাঁ ঘৰ নং : 8৫৪৬ বয়স : 67 লিঙ্গ : পুৰুষ	FCM9042982 ফটো উপলব্ধ	1046 নাম : জমিলা বেগম স্বামীৰ নাম: চটকু খাঁ ঘৰ নং : 8৫৪৬ বয়স : 56 লিঙ্গ : মহিলা	FCM9042993 ফটো উপলব্ধ	1047 নাম : ছমৰ আলী পিতাৰ নাম: চটকু খাঁ ঘৰ নং : 8৫৪৬ বয়স : 31 লিঙ্গ : পুৰুষ	FCM9043009 ফটো উপলব্ধ
1048 নাম : জহৰুল ইছলাম পিতাৰ নাম: চটকু খাঁ ঘৰ নং : 8৫৪৬ বয়স : 28 লিঙ্গ : পুৰুষ	FCM0592006 ফটো উপলব্ধ	1049 নাম : বস্তুম আলী পিতাৰ নাম: আফছাৰ আলী ঘৰ নং : 8৫৪৭ বয়স : 61 লিঙ্গ : পুৰুষ	FCM9043032 ফটো উপলব্ধ	1050 নাম : পানফুল বেগম স্বামীৰ নাম: বস্তুম আলী ঘৰ নং : 8৫৪৭ বয়স : 53 লিঙ্গ : মহিলা	FCM9043043 ফটো উপলব্ধ



1051 নাম : বহিম আলী পিতাৰ নাম: বস্তুম আলী ঘৰ নং : 8৫৪৭ বয়স : 39 লিঙ্গ : পুৰুষ	FCM9043054 ফটো উপলব্ধ	1052 নাম : বহমত আলী পিতাৰ নাম: বস্তুম আলী ঘৰ নং : 8৫৪৭ বয়স : 32 লিঙ্গ : পুৰুষ	FCM9043065 ফটো উপলব্ধ	1053 নাম : নাজিমা বেগম স্বামীৰ নাম: বহিম আলী ঘৰ নং : 8৫৪৭ বয়স : 29 লিঙ্গ : মহিলা	FCM9044342 ফটো উপলব্ধ
1054 নাম : ছকিনা বেগম স্বামীৰ নাম: ইয়াজুদ্দিন আলী ঘৰ নং : 8৫৪৮ বয়স : 61 লিঙ্গ : মহিলা	FCM9043087 ফটো উপলব্ধ	1055 নাম : আনছৰ আলী পিতাৰ নাম: ইয়াজুদ্দিন আলী ঘৰ নং : 8৫৪৮ বয়স : 49 লিঙ্গ : পুৰুষ	FCM9043098 ফটো উপলব্ধ	1056 নাম : মোগল আলী পিতাৰ নাম: ইয়াজুদ্দিন আলী ঘৰ নং : 8৫৪৮ বয়স : 45 লিঙ্গ : পুৰুষ	FCM9043112 ফটো উপলব্ধ
1057 নাম : চিয়াৰভানু বেগম স্বামীৰ নাম: আনচৰ আলী ঘৰ নং : 8৫৪৮ বয়স : 44 লিঙ্গ : মহিলা	FCM9043101 ফটো উপলব্ধ	1058 নাম : আৰফান আলী পিতাৰ নাম: ইয়াজুদ্দিন আলী ঘৰ নং : 8৫৪৮ বয়স : 41 লিঙ্গ : পুৰুষ	FCM9043134 ফটো উপলব্ধ	1059 নাম : ওলফান নেছা স্বামীৰ নাম: মোগল আলী ঘৰ নং : 8৫৪৮ বয়স : 38 লিঙ্গ : মহিলা	FCM9043123 ফটো উপলব্ধ
1060 নাম : ময়ফুল ইছলাম পিতাৰ নাম: ইয়াজুদ্দিন ঘৰ নং : 8৫৪৮ বয়স : 30 লিঙ্গ : পুৰুষ	FCM0330068 ফটো উপলব্ধ	1061 নাম : আক্ৰাম আলী পিতাৰ নাম: ইয়াজুদ্দিন আলী ঘৰ নং : 8৫৪৮ বয়স : 28 লিঙ্গ : পুৰুষ	FCM0330076 ফটো উপলব্ধ	1062 নাম : বাহাৰুল ইছলাম পিতাৰ নাম: আনছাৰ আলী ঘৰ নং : 4548 বয়স : 26 লিঙ্গ : পুৰুষ	ECF0282632 ফটো উপলব্ধ
# 1063 নাম : মুছাৰফ খান পিতাৰ নাম: মোগল আলী ঘৰ নং : 4548 বয়স : 19 লিঙ্গ : পুৰুষ	ECF0244962 ফটো উপলব্ধ	# 1064 নাম : শাহনাজ বেগম স্বামীৰ নাম: মুছাৰফ খান ঘৰ নং : 4548 বয়স : 19 লিঙ্গ : মহিলা	ECF0257642 ফটো উপলব্ধ	1065 নাম : নাজমা বেগম স্বামীৰ নাম: বাহাৰুল ইছলাম ঘৰ নং : 4548 বয়স : 20 লিঙ্গ : মহিলা	ECF0299107 ফটো উপলব্ধ
1066 নাম : সাহা আলী পিতাৰ নাম: কবেজ বেপাৰী ঘৰ নং : 8৫৪৯ বয়স : 54 লিঙ্গ : পুৰুষ	FCM9043156 ফটো উপলব্ধ	1067 নাম : মন্তজা বেগম স্বামীৰ নাম: সাহা আলী ঘৰ নং : 8৫৪৯ বয়স : 44 লিঙ্গ : মহিলা	FCM9043167 ফটো উপলব্ধ	1068 নাম : আহমদ আলী পিতাৰ নাম: কবেজ বেপাৰী ঘৰ নং : 8৫৪৯ বয়স : 44 লিঙ্গ : পুৰুষ	FCM9043178 ফটো উপলব্ধ
1069 নাম : চাহমাদ আলী পিতাৰ নাম: কবেজ বেপাৰী ঘৰ নং : 8৫৪৯ বয়স : 39 লিঙ্গ : পুৰুষ	FCM9043189 ফটো উপলব্ধ	1070 নাম : শুহাগী বেগম স্বামীৰ নাম: চাহমাদ আলী ঘৰ নং : 8৫৪৯ বয়স : 33 লিঙ্গ : মহিলা	FCM9043190 ফটো উপলব্ধ	1071 নাম : বেহানা বেগম স্বামীৰ নাম: আহমাদ আলী ঘৰ নং : 8৫৪৯ বয়স : 31 লিঙ্গ : মহিলা	FCM9043203 ফটো উপলব্ধ
1072 নাম : আছাদুল হক পিতাৰ নাম: সাহা আলী ঘৰ নং : 4549 বয়স : 22 লিঙ্গ : পুৰুষ	ECF0104448 ফটো উপলব্ধ	1073 নাম : হবিবুল বহমান পিতাৰ নাম: নায়েব আলী ঘৰ নং : 8৫৫০ বয়স : 54 লিঙ্গ : পুৰুষ	FCM9043214 ফটো উপলব্ধ	1074 নাম : ছালেহা বেগম স্বামীৰ নাম: হবিবুল বহমান ঘৰ নং : 8৫৫০ বয়স : 46 লিঙ্গ : মহিলা	FCM9043225 ফটো উপলব্ধ
1075 নাম : তৌহিদ আলম পিতাৰ নাম: হাবিবুল বহমান ঘৰ নং : 8৫৫০ বয়স : 28 লিঙ্গ : পুৰুষ	FCM0330969 ফটো উপলব্ধ	1076 নাম : কুলচন বিবি স্বামীৰ নাম: খলিলুল বহমান ঘৰ নং : 8৫৫১ বয়স : 46 লিঙ্গ : মহিলা	FCM9043247 ফটো উপলব্ধ	1077 নাম : মন্তজান বেগম স্বামীৰ নাম: মোগল আলী ঘৰ নং : 8৫৫২ বয়স : 61 লিঙ্গ : মহিলা	FCM9043394 ফটো উপলব্ধ
E 1078 নাম : হাচেন আলী পিতাৰ নাম: সুবেদু ঘৰ নং : 8৫৫২ বয়স : 51 লিঙ্গ : পুৰুষ	FCM9043305 ফটো উপলব্ধ	1079 নাম : আফাজ আলী পিতাৰ নাম: কাজিমুদ্দিন ঘৰ নং : 8৫৫২ বয়স : 46 লিঙ্গ : পুৰুষ	FCM9043258 ফটো উপলব্ধ	1080 নাম : খত বেগম স্বামীৰ নাম: হাচেন আলী ঘৰ নং : 8৫৫২ বয়স : 41 লিঙ্গ : মহিলা	FCM9043316 ফটো উপলব্ধ



1081 নাম : আব্দুল মজিদ পিতাৰ নাম: মোগল আলী ঘৰ নং : 8৫৫২ বয়স : 41 লিঙ্গ : পুৰুষ	FCM9043281 ফটো উপলব্ধ	1082 নাম : কাজলী বেগম স্বামীৰ নাম: আছমত আলী ঘৰ নং : 8৫৫২ বয়স : 39 লিঙ্গ : মহিলা	FCM9043269 ফটো উপলব্ধ	1083 নাম : খবিবৰ বহমান পিতাৰ নাম: হাছেন আলী ঘৰ নং : 8৫৫২ বয়স : 38 লিঙ্গ : পুৰুষ	FCM9043338 ফটো উপলব্ধ
1084 নাম : ফৰকান আলী পিতাৰ নাম: ইনচৈৰ আলী ঘৰ নং : 8৫৫২ বয়স : 35 লিঙ্গ : পুৰুষ	FCM9043327 ফটো উপলব্ধ	1085 নাম : মাকনী বেগম স্বামীৰ নাম: আব্দুল মজিদ ঘৰ নং : 8৫৫২ বয়স : 34 লিঙ্গ : মহিলা	FCM2217712 ফটো উপলব্ধ	1086 নাম : দিলোৱাৰ হুছেইন পিতাৰ নাম: আছমত আলী ঘৰ নং : 8৫৫২ বয়স : 32 লিঙ্গ : পুৰুষ	FCM9043350 ফটো উপলব্ধ
1087 নাম : মহিদুল ইছলাম পিতাৰ নাম: মোগল আলী ঘৰ নং : 8৫৫২ বয়স : 32 লিঙ্গ : পুৰুষ	FCM9043349 ফটো উপলব্ধ	1088 নাম : হবিবৰ বহমান পিতাৰ নাম: হাছেন আলী ঘৰ নং : 8৫৫২ বয়স : 31 লিঙ্গ : পুৰুষ	FCM9044068 ফটো উপলব্ধ	1089 নাম : ছাজিনা বেগম স্বামীৰ নাম: আফাজ আলী ঘৰ নং : 8৫৫২ বয়স : 30 লিঙ্গ : মহিলা	FCM9044126 ফটো উপলব্ধ
1090 নাম : ফাৰজ আলী পিতাৰ নাম: কাজিমুদ্দিন ঘৰ নং : 8৫৫২ বয়স : 30 লিঙ্গ : পুৰুষ	FCM0331116 ফটো উপলব্ধ	1091 নাম : নছিমা বেগম স্বামীৰ নাম: ফজল হক ঘৰ নং : 8৫৫২ বয়স : 29 লিঙ্গ : মহিলা	FCM9044466 ফটো উপলব্ধ	1092 নাম : ফাৰুক আব্দুল্লা পিতাৰ নাম: মোগল আলী ঘৰ নং : 8৫৫২ বয়স : 29 লিঙ্গ : পুৰুষ	FCM0331207 ফটো উপলব্ধ
1093 নাম : ছানোৱাৰা বেগম স্বামীৰ নাম: দিলোৱাৰ হুছেইন ঘৰ নং : 8৫৫২ বয়স : 28 লিঙ্গ : মহিলা	FCM0331066 ফটো উপলব্ধ	1094 নাম : নাছিমা বেগম স্বামীৰ নাম: ফৰকান আলী ঘৰ নং : 8৫৫২ বয়স : 28 লিঙ্গ : মহিলা	FCM0592444 ফটো উপলব্ধ	1095 নাম : হজৰত আলী পিতাৰ নাম: হাছেন আলী ঘৰ নং : 8৫৫২ বয়স : 27 লিঙ্গ : পুৰুষ	FCM0592055 ফটো উপলব্ধ
1096 নাম : মঞ্জি লা খাতুন স্বামীৰ নাম: মহিদুল ইছলাম ঘৰ নং : 4552 বয়স : 27 লিঙ্গ : মহিলা	FCM0471854 ফটো উপলব্ধ	1097 নাম : হাফিজা বেগম স্বামীৰ নাম: হবিবৰ বহমান ঘৰ নং : 8৫৫২ বয়স : 26 লিঙ্গ : মহিলা	FCM0331249 ফটো উপলব্ধ	1098 নাম : ফজৰুল হক পিতাৰ নাম: ইনচৈৰ আলী ঘৰ নং : 8৫৫২ বয়স : 26 লিঙ্গ : পুৰুষ	FCM0593475 ফটো উপলব্ধ
1099 নাম : আহোজা বেগম স্বামীৰ নাম: ফাৰুক আব্দুল্লা ঘৰ নং : 4552 বয়স : 25 লিঙ্গ : মহিলা	ECF0045922 ফটো উপলব্ধ	1100 নাম : শহিদ আলী পিতাৰ নাম: আফাজ আলী ঘৰ নং : 4552 বয়স : 24 লিঙ্গ : পুৰুষ	FCM1940857 ফটো উপলব্ধ	1101 নাম : হাফিজা খাতুন স্বামীৰ নাম: মজিবৰ বহমান ঘৰ নং : 8৫৫৩ বয়স : 28 লিঙ্গ : মহিলা	FCM0331108 ফটো উপলব্ধ
1102 নাম : ইয়াৰন নেছা স্বামীৰ নাম: ফৰজ আলী ঘৰ নং : 8৫৫৪ বয়স : 34 লিঙ্গ : মহিলা	FCM2217723 ফটো উপলব্ধ	1103 নাম : ফাতেমা বেগম স্বামীৰ নাম: ইনচৈৰ আলী ঘৰ নং : 8৫৫৫ বয়স : 49 লিঙ্গ : মহিলা	FCM9043361 ফটো উপলব্ধ	1104 নাম : ফৰজ আলী পিতাৰ নাম: ইনচৈৰ আলী ঘৰ নং : 8৫৫৫ বয়স : 44 লিঙ্গ : পুৰুষ	FCM9043372 ফটো উপলব্ধ
1105 নাম : ফজল হক পিতাৰ নাম: ইনচৈৰ আলী ঘৰ নং : 8৫৫৫ বয়স : 38 লিঙ্গ : পুৰুষ	FCM9043383 ফটো উপলব্ধ	1106 নাম : মহিদুল হক পিতাৰ নাম: মোগল আলী ঘৰ নং : 8৫৫৬ বয়স : 38 লিঙ্গ : পুৰুষ	FCM9043407 ফটো উপলব্ধ	1107 নাম : জামিনা বেগম স্বামীৰ নাম: মহিদুল হক ঘৰ নং : 8৫৫৬ বয়স : 30 লিঙ্গ : মহিলা	FCM9044091 ফটো উপলব্ধ
1108 নাম : বেলে খাতুন পিতাৰ নাম: হৰেক আলী ঘৰ নং : 8৫৫৭ বয়স : 32 লিঙ্গ : মহিলা	FCM0347625 ফটো উপলব্ধ	#2 1109 নাম : ফৰজ আলী পিতাৰ নাম: হৰেক আলী ঘৰ নং : 8৫৫৭ বয়স : 29 লিঙ্গ : পুৰুষ	FCM2218077 ফটো উপলব্ধ	1110 নাম : আৰজ আলী পিতাৰ নাম: হৰেক আলী ঘৰ নং : 8৫৫৭ বয়স : 27 লিঙ্গ : পুৰুষ	FCM0592022 ফটো উপলব্ধ



<p>1111 FCM2304038</p> <p>নাম : ছাফৰা খাতুন স্বামীৰ নাম : জামিৰ আলী ঘৰ নং : হাউজ নং 121 বয়স : 24 লিঙ্গ : মহিলা</p> <p>ফটো উপলব্ধ</p>	<p>1112 FCM1950443</p> <p>নাম : নাজিমুদ্দিন পিতাৰ নাম : ছায়েদ আলী ঘৰ নং : হাউজ নং 145 বয়স : 26 লিঙ্গ : পুৰুষ</p> <p>ফটো উপলব্ধ</p>	<p># 1113 ECF0261818</p> <p>নাম : তাছলিমা বেগম স্বামীৰ নাম : হাবিবুৰ ৰহমান ঘৰ নং : ঘৰ নং-166ক বয়স : 22 লিঙ্গ : মহিলা</p> <p>ফটো উপলব্ধ</p>
<p>1114 ECF0111831</p> <p>নাম : ছফিকুল ইছলাম পিতাৰ নাম : নৰ ঘৰ নং : হাউজ নং 4536 বয়স : 24 লিঙ্গ : পুৰুষ</p> <p>ফটো উপলব্ধ</p>	<p>S 1115 FCM2282119</p> <p>নাম : বিশ্বজিৎ শইকীয়া মাতৃৰ নাম : বৰিতা শইকীয়া ঘৰ নং : শইকীয়া হাউজ বয়স : 21 লিঙ্গ : পুৰুষ</p> <p>ফটো উপলব্ধ</p>	



1116	1	ECF0378182	ফটো উপলব্ধ	নাম : জাহিদুল ইছলাম পিতাৰ নাম : সাহা আলী ঘৰ নং : 4549 বয়স : 20 লিঙ্গ : পুৰুষ
1117	1	FCM0506386	ফটো উপলব্ধ	নাম : আহেজা খাতুন স্বামীৰ নাম : মাহাবুৰ্ৰ বহমান ঘৰ নং : 195 বয়স : 26 লিঙ্গ : মহিলা
1118	1	ECF0384800	ফটো উপলব্ধ	নাম : জুলহাস আলী পিতাৰ নাম : সাহাজাহান আলী ঘৰ নং : 232 বয়স : 19 লিঙ্গ : পুৰুষ
1119	1	FCM1784206	ফটো উপলব্ধ	নাম : জয়মত আলী পিতাৰ নাম : খলিলুৰ বহমান ঘৰ নং : 208 বয়স : 22 লিঙ্গ : পুৰুষ
1120	1	ECF0198390	ফটো উপলব্ধ	নাম : ছাবিনা ইয়াছমিন স্বামীৰ নাম : ছাদ্দাম হুছেইন ঘৰ নং : 118 বয়স : 21 লিঙ্গ : মহিলা
1121	1	FCM2315273	ফটো উপলব্ধ	নাম : জমিলা খাতুন স্বামীৰ নাম : ইনতাজ আলী ঘৰ নং : 156 বয়স : 30 লিঙ্গ : মহিলা
1122	1	FCM0513465	ফটো উপলব্ধ	নাম : বফিকা খাতুন স্বামীৰ নাম : জামিৰুল হক ঘৰ নং : 201 বয়স : 26 লিঙ্গ : মহিলা
1123	1	FCM0510354	ফটো উপলব্ধ	নাম : ছফিকুল ইছলাম পিতাৰ নাম : মইনুল হক ঘৰ নং : 128 বয়স : 29 লিঙ্গ : পুৰুষ
1124	1	FCM0511675	ফটো উপলব্ধ	নাম : জয়নব বেগম স্বামীৰ নাম : বহিম আলী ঘৰ নং : 201 বয়স : 25 লিঙ্গ : মহিলা



<p>1125 1 ECF0398925</p> <p>নাম : ছানিদুল ইছলাম পিতাৰ নাম: নাদেৰ আলী ঘৰ নং : 186 বয়স : 19 লিঙ্গ : পুৰুষ</p> <p>ফটো উপলব্ধ</p>	<p>1126 1 ECF0399295</p> <p>নাম : সুৰমা বেগম পিতাৰ নাম: সজীৰ আলী ঘৰ নং : 130 বয়স : 19 লিঙ্গ : মহিলা</p> <p>ফটো উপলব্ধ</p>	<p>1127 1 ECF0402370</p> <p>নাম : বুফছানা বেগম পিতাৰ নাম: হৰিবুৰ বহমান ঘৰ নং : 4550 বয়স : 19 লিঙ্গ : মহিলা</p> <p>ফটো উপলব্ধ</p>
<p>1128 1 ECF0402388</p> <p>নাম : জাহিদুল ইছলাম পিতাৰ নাম: চবৰ আলী ঘৰ নং : 150 বয়স : 19 লিঙ্গ : পুৰুষ</p> <p>ফটো উপলব্ধ</p>	<p>1129 1 ECF0402396</p> <p>নাম : নজমুল হক পিতাৰ নাম: মহম্মদ আলী ঘৰ নং : 203 বয়স : 19 লিঙ্গ : পুৰুষ</p> <p>ফটো উপলব্ধ</p>	<p>1130 1 ECF0402404</p> <p>নাম : মঞ্জুৰা বেগম পিতাৰ নাম: মোগল আলী ঘৰ নং : 4548 বয়স : 19 লিঙ্গ : মহিলা</p> <p>ফটো উপলব্ধ</p>
<p>1131 1 ECF0402412</p> <p>নাম : তমেজ উদ্দিন আহমেদ পিতাৰ নাম: আবু তালেব ঘৰ নং : 162 বয়স : 18 লিঙ্গ : পুৰুষ</p> <p>ফটো উপলব্ধ</p>	<p>1132 1 ECF0405993</p> <p>নাম : মহিবুৰ বহমান পিতাৰ নাম: আফৰুজ আলী ঘৰ নং : 209 বয়স : 19 লিঙ্গ : পুৰুষ</p> <p>ফটো উপলব্ধ</p>	<p>1133 1 ECF0406009</p> <p>নাম : দুলাল পিতাৰ নাম: নুৰুল ইছলাম ঘৰ নং : 224 বয়স : 19 লিঙ্গ : পুৰুষ</p> <p>ফটো উপলব্ধ</p>
<p>1134 1 ECF0406033</p> <p>নাম : জেছমিনা ছুলতানা স্বামীৰ নাম: হাফিজুৰ বহমান ঘৰ নং : 146 বয়স : 20 লিঙ্গ : মহিলা</p> <p>ফটো উপলব্ধ</p>	<p>1135 1 ECF0406025</p> <p>নাম : নকিবুৰ বহমান পিতাৰ নাম: লোকমান আলী ঘৰ নং : 229 বয়স : 19 লিঙ্গ : পুৰুষ</p> <p>ফটো উপলব্ধ</p>	<p>1136 1 ECF0406017</p> <p>নাম : ইয়াছমিনা বেগম পিতাৰ নাম: হাছেন আলী ঘৰ নং : 156 বয়স : 18 লিঙ্গ : মহিলা</p> <p>ফটো উপলব্ধ</p>
<p>1137 1 ECF0406694</p> <p>নাম : মেহবুব আলম পিতাৰ নাম: মোফাজ্জল হক ঘৰ নং : 117 ক বয়স : 19 লিঙ্গ : পুৰুষ</p> <p>ফটো উপলব্ধ</p>	<p>1138 1 ECF0409219</p> <p>নাম : নুৰ ভানু বেগম স্বামীৰ নাম: লীতফুৰ বহমান ঘৰ নং : 207 বয়স : 19 লিঙ্গ : মহিলা</p> <p>ফটো উপলব্ধ</p>	<p>1139 1 ECF0411520</p> <p>নাম : জুছনাৰা বেগম স্বামীৰ নাম: ইকৰামুল হক ঘৰ নং : 4536 বয়স : 22 লিঙ্গ : মহিলা</p> <p>ফটো উপলব্ধ</p>

ভোটাৰৰ সাৰাংশ							
A) ভোটাৰৰ সংখ্যা							
	তালিকাৰ প্ৰকাৰ	তালিকাৰ চিনাক্তকৰণ	ভোটাৰৰ সংখ্যা				
			পুৰুষ	মহিলা	ওয় লিঙ্গ	মুঠ	
I	মূল তালিকা	মূল তালিকা	বিশেষ সংশোধন, 2026 চনৰ পূৰ্বৰ 2025 চনৰ মূল তালিকাৰ লগত থকা সংযোজন সমূহ একত্ৰিতকৰণ কৰা তালিকা।	586	529	0	1115
II	যোগ তালিকা	পৰিপূৰক 1	বিশেষ সংক্ষিপ্ত সংশোধন, 2026	4	5	0	9
		পৰিপূৰক 2	অনবিচ্ছিন্ন সংশোধন 2026	8	7	0	15
			মুঠ	12	12	0	24
III	বিয়োজন তালিকা	পৰিপূৰক 1	বিশেষ সংক্ষিপ্ত সংশোধন, 2026	13	24	0	37
		পৰিপূৰক 2	অনবিচ্ছিন্ন সংশোধন 2026	1	2	0	3
			মুঠ	14	26	0	40
IV	লিংগ ক্ষেত্ৰত পৰিবৰ্তনৰ বাবে পাৰ্থক্য			0	0	0	0
এই সংশোধনৰ পিছত ভোটাৰ তালিকাত ভোটাৰৰ মুঠ সংখ্যা (I+II-III+IV)				584	515	0	1099
B) শুধৰনীৰ সংখ্যা							
তালিকাৰ প্ৰকাৰ	তালিকাৰ চিনাক্তকৰণ	শুধৰনীৰ সংখ্যা					
পৰিপূৰক 1	বিশেষ সংক্ষিপ্ত সংশোধন, 2026	13					
পৰিপূৰক 2	অনবিচ্ছিন্ন সংশোধন 2026	6					
	মুঠ	19					

নিৰ্বাচক পঞ্জীয়ন বিষয়াৰ স্বাক্ষৰ

E-মূত, S-স্থানান্তৰিত/ বাসস্থান পৰিবৰ্তন, R-প্ৰতিলিপি, M-নিখোজ, Q-অযোগ্য