



ভোটাৰ তালিকা 2026 S03 অসম

বিধানসভা সমষ্টিৰ নম্বৰ, নাম আৰু সংৰক্ষণৰ স্থিতি : 51 - দলগাওঁ (সাধাৰণ)		খণ্ড নং : 227																			
এই বিধানসভা সমষ্টিত কোন সংসদীয় সমষ্টিৰ অন্তৰ্গত তাৰ নম্বৰ, নাম আৰু সংৰক্ষণ স্থিতি : 4 - দৰং-ওদালগুৰি (সাধাৰণ)																					
1. সংশোধনৰ বিৱৰণ																					
সংশোধনৰ বছৰ	2026	তালিকাৰ চিনাক্তকৰণ																			
ভিত্তি তাৰিখ	01-04-2026	বিশেষ সংশোধন, 2026 চনৰ পূৰ্বৰ 2025 চনৰ মূল তালিকাৰ লগত থকা সংযোজন সমূহ একত্ৰিতকৰণ কৰা তালিকা।																			
সংশোধনৰ প্ৰকাৰ	বিশেষ সংশোধন 2026																				
প্ৰকাশনৰ তাৰিখ	23-03-2026																				
2. খণ্ড আৰু ভোটগ্ৰহন কেন্দ্ৰৰ বিৱৰণ																					
খণ্ডৰ অন্তৰ্গত এলেকা সমূহৰ নম্বৰ আৰু নাম																					
1-লটাখাট(অংশ)	<table border="1" style="width: 100%; border-collapse: collapse;"> <tr> <td>মূল চহৰ/গাওঁ</td> <td>: লতাখাত</td> </tr> <tr> <td>ৱাৰ্ড নং</td> <td>:</td> </tr> <tr> <td>ডাকঘৰ</td> <td>: ধুলা</td> </tr> <tr> <td>পুলিচ থানা</td> <td>: ধুলা</td> </tr> <tr> <td>ব্লক</td> <td>: দলগাওঁ</td> </tr> <tr> <td>ৰাজহ চক্ৰ</td> <td>: দলগাওঁ</td> </tr> <tr> <td>জিলা</td> <td>: দৰং</td> </tr> <tr> <td>পিনকোড</td> <td>: 784146</td> </tr> </table>					মূল চহৰ/গাওঁ	: লতাখাত	ৱাৰ্ড নং	:	ডাকঘৰ	: ধুলা	পুলিচ থানা	: ধুলা	ব্লক	: দলগাওঁ	ৰাজহ চক্ৰ	: দলগাওঁ	জিলা	: দৰং	পিনকোড	: 784146
মূল চহৰ/গাওঁ	: লতাখাত																				
ৱাৰ্ড নং	:																				
ডাকঘৰ	: ধুলা																				
পুলিচ থানা	: ধুলা																				
ব্লক	: দলগাওঁ																				
ৰাজহ চক্ৰ	: দলগাওঁ																				
জিলা	: দৰং																				
পিনকোড	: 784146																				
3. ভোটগ্ৰহন কেন্দ্ৰৰ বিৱৰণ																					
ভোটগ্ৰহন কেন্দ্ৰৰ নম্বৰ আৰু নাম :	ভোটগ্ৰহন কেন্দ্ৰৰ প্ৰকাৰ (পুৰুষ/মহিলা/সাধাৰণ)		সাধাৰণ																		
227 - লটাখাট প্ৰাথমিক বিদ্যালয়,(বাওঁ)	খণ্ডৰ অন্তৰ্গত সহায়ক ভোটগ্ৰহন কেন্দ্ৰৰ সংখ্যা :		0																		
ভোটগ্ৰহন কেন্দ্ৰৰ ঠিকনা :	লটাখাট প্ৰাথমিক বিদ্যালয়, ৰুম-৩, লটাখাট																				
4. ভোটাৰৰ সংখ্যা																					
আৰম্ভনি ক্ৰমিক নং	শেষ ক্ৰমিক নং	মুঠ ভোটাৰ																			
		পুৰুষ	মহিলা	৩য় লিঙ্গ	মুঠ																
1	1200	612	578	0	1190																

নিৰ্বাচক পঞ্জীয়ন বিষয়াৰ স্বাক্ষৰ

Nazri Naksha

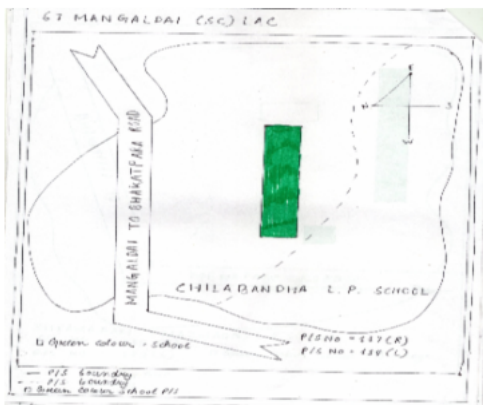

Google Map View



Polling Station Building Front View



ভোটগ্ৰহন কেন্দ্ৰৰ সন্মুখৰ দৃশ্য



Cad View

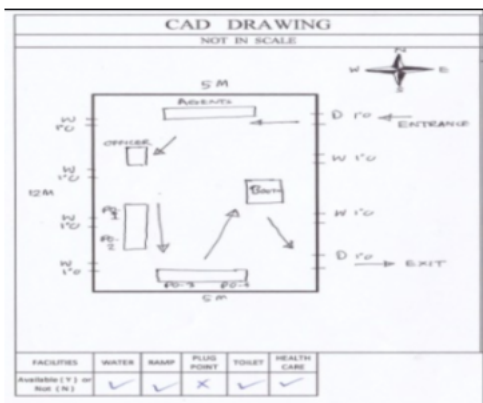

Key MAP View

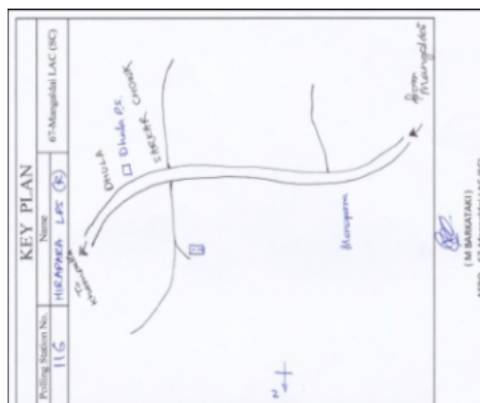



1	FCM2286219	ফটো উপলব্ধ	নাম : আফসানা বেগম পিতাৰ নাম: হাইদাৰ আলী ঘৰ নং : 1 বয়স : 24 লিঙ্গ : মহিলা	2	FCM2287563	ফটো উপলব্ধ	নাম : আব্দুল আলী পিতাৰ নাম: হানীফ আলী ঘৰ নং : 1 বয়স : 23 লিঙ্গ : পুৰুষ	3	FCM0459727	ফটো উপলব্ধ	নাম : ছালিমা বেগম স্বামীৰ নাম: আলোপ উদ্দিন ঘৰ নং : 116 বয়স : 28 লিঙ্গ : মহিলা
4	FCM8944716	ফটো উপলব্ধ	নাম : আজিজুল হক পিতাৰ নাম: আফছাৰ আলী ঘৰ নং : 174 বয়স : 30 লিঙ্গ : পুৰুষ	5	FCM0591792	ফটো উপলব্ধ	নাম : হালিমা বেগম স্বামীৰ নাম: আজিজুল হক ঘৰ নং : 174 বয়স : 29 লিঙ্গ : মহিলা	6	FCM9043452	ফটো উপলব্ধ	নাম : ফুল মাহমুদ পিতাৰ নাম: আলিমুদ্দিন ঘৰ নং : 202 বয়স : 31 লিঙ্গ : পুৰুষ
# 7	ECF0250761	ফটো উপলব্ধ	নাম : নাছিব হুছেইন পিতাৰ নাম: বাহিম উদ্দিন ঘৰ নং : 231 বয়স : 19 লিঙ্গ : পুৰুষ	8	FCM9034597	ফটো উপলব্ধ	নাম : জবেদা বেগম স্বামীৰ নাম: মজিবৰ বহমান ঘৰ নং : 205 বয়স : 59 লিঙ্গ : মহিলা	9	FCM9034600	ফটো উপলব্ধ	নাম : জবান আলী পিতাৰ নাম: মজিবৰ বহমান ঘৰ নং : 205 বয়স : 46 লিঙ্গ : পুৰুষ
10	FCM9034622	ফটো উপলব্ধ	নাম : কামালুদ্দিন পিতাৰ নাম: মজিবৰ বহমান ঘৰ নং : 205 বয়স : 43 লিঙ্গ : পুৰুষ	11	FCM9034611	ফটো উপলব্ধ	নাম : ইনোৱাৰা বেগম স্বামীৰ নাম: জবান আলী ঘৰ নং : 205 বয়স : 41 লিঙ্গ : মহিলা	12	ECF0090282	ফটো উপলব্ধ	নাম : চহিদুল ইছলাম পিতাৰ নাম: মজিবৰ বহমান ঘৰ নং : 235 বয়স : 40 লিঙ্গ : পুৰুষ
13	FCM9034655	ফটো উপলব্ধ	নাম : মফিদুল ইছলাম পিতাৰ নাম: মজিবৰ বহমান ঘৰ নং : 205 বয়স : 37 লিঙ্গ : পুৰুষ	14	FCM9034633	ফটো উপলব্ধ	নাম : মাজেদা বেগম স্বামীৰ নাম: কামালুদ্দিন ঘৰ নং : 205 বয়স : 37 লিঙ্গ : মহিলা	15	FCM9034586	ফটো উপলব্ধ	নাম : ছোবিয়া বেগম স্বামীৰ নাম: মফিদুল ইছলাম ঘৰ নং : 205 বয়স : 33 লিঙ্গ : মহিলা
16	FCM9043634	ফটো উপলব্ধ	নাম : দিলোৱাৰা বেগম স্বামীৰ নাম: ছাহিদুল ইছলাম ঘৰ নং : 205 বয়স : 30 লিঙ্গ : মহিলা	17	FCM0596494	ফটো উপলব্ধ	নাম : আখতাৰ খান পিতাৰ নাম: জবান আলী ঘৰ নং : 235 বয়স : 25 লিঙ্গ : পুৰুষ	18	FCM2281707	ফটো উপলব্ধ	নাম : জয়দৰ ইছলাম পিতাৰ নাম: কামাল উদ্দিন ঘৰ নং : 235 বয়স : 23 লিঙ্গ : পুৰুষ
19	FCM9034702	ফটো উপলব্ধ	নাম : ফুলমালা বেগম স্বামীৰ নাম: ছামচুল হক ঘৰ নং : 206 বয়স : 64 লিঙ্গ : মহিলা	20	FCM9034677	ফটো উপলব্ধ	নাম : হুবতন নেছা স্বামীৰ নাম: ছামচুল হক ঘৰ নং : 206 বয়স : 58 লিঙ্গ : মহিলা	21	FCM9034688	ফটো উপলব্ধ	নাম : জাফৰ আলী পিতাৰ নাম: ছামচুল হক ঘৰ নং : 206 বয়স : 44 লিঙ্গ : পুৰুষ
22	FCM9034699	ফটো উপলব্ধ	নাম : চাহিদা বেগম স্বামীৰ নাম: জাফৰ আলী ঘৰ নং : 206 বয়স : 38 লিঙ্গ : মহিলা	23	FCM9034713	ফটো উপলব্ধ	নাম : শেখ ফৰিদ পিতাৰ নাম: সুৰুজ মিয়া ঘৰ নং : 206 বয়স : 35 লিঙ্গ : পুৰুষ	24	FCM9034724	ফটো উপলব্ধ	নাম : হুছেইন আলী পিতাৰ নাম: ছামচুল হক ঘৰ নং : 206 বয়স : 34 লিঙ্গ : পুৰুষ
25	FCM9043554	ফটো উপলব্ধ	নাম : আব্দুল কাদের পিতাৰ নাম: ছামচুল হক ঘৰ নং : 206 বয়স : 32 লিঙ্গ : পুৰুষ	26	FCM0089086	ফটো উপলব্ধ	নাম : ফাতেমা খাতুন স্বামীৰ নাম: আব্দুল কাদের ঘৰ নং : 236 বয়স : 31 লিঙ্গ : মহিলা	27	FCM0089078	ফটো উপলব্ধ	নাম : আমিনা বেগম স্বামীৰ নাম: হুছেইন আলী ঘৰ নং : 236 বয়স : 29 লিঙ্গ : মহিলা
28	FCM0592899	ফটো উপলব্ধ	নাম : ছিয়াবুল হোদা পিতাৰ নাম: ছামচুল হক ঘৰ নং : 206 বয়স : 28 লিঙ্গ : পুৰুষ	29	FCM0430686	ফটো উপলব্ধ	নাম : নইতন নেছা স্বামীৰ নাম: শেখ ফৰিদ ঘৰ নং : 236 বয়স : 28 লিঙ্গ : মহিলা	30	ECF0045237	ফটো উপলব্ধ	নাম : আজিদা বেগম স্বামীৰ নাম: বাবুল আলী ঘৰ নং : 236 বয়স : 28 লিঙ্গ : মহিলা



31	FCM2292068	ফটো উপলব্ধ	32	ECF0162495	ফটো উপলব্ধ	33	FCM9034735	ফটো উপলব্ধ
নাম : জাহান্নাৰা বেগম স্বামীৰ নাম : ছিয়াবুল হুদা ঘৰ নং : 236 বয়স : 23 লিঙ্গ : মহিলা			নাম : জাবিদা খাতুন পিতাৰ নাম : জাফৰ আলী ঘৰ নং : 236 বয়স : 20 লিঙ্গ : মহিলা			নাম : শুকুৰ আলী পিতাৰ নাম : জুনুপৰামানিক ঘৰ নং : 209 বয়স : 57 লিঙ্গ : পুৰুষ		
34	FCM9034746	ফটো উপলব্ধ	35	FCM0452060	ফটো উপলব্ধ	36	FCM0454637	ফটো উপলব্ধ
নাম : খুদেজা বেগম স্বামীৰ নাম : শুকুৰ আলী ঘৰ নং : 209 বয়স : 51 লিঙ্গ : মহিলা			নাম : বিল্লাল হুছেইন পিতাৰ নাম : শুকুৰ আলী ঘৰ নং : 237 বয়স : 30 লিঙ্গ : পুৰুষ			নাম : বাবুল আলী পিতাৰ নাম : শুকুৰ আলী ঘৰ নং : 237 বয়স : 28 লিঙ্গ : পুৰুষ		
37	FCM0456798	ফটো উপলব্ধ	38	FCM0615047	ফটো উপলব্ধ	39	FCM9034757	ফটো উপলব্ধ
নাম : ইছলাম আলী পিতাৰ নাম : শুকুৰ আলী ঘৰ নং : 237 বয়স : 28 লিঙ্গ : পুৰুষ			নাম : আৰ্জিনা খাতুন স্বামীৰ নাম : ইছলাম আলী ঘৰ নং : 237 বয়স : 25 লিঙ্গ : মহিলা			নাম : আদ্বিন সেখ পিতাৰ নাম : জংসেৰ আলী ঘৰ নং : 208 বয়স : 71 লিঙ্গ : পুৰুষ		
40	FCM9034768	ফটো উপলব্ধ	41	FCM9034779	ফটো উপলব্ধ	42	FCM0460329	ফটো উপলব্ধ
নাম : এলাচি স্বামীৰ নাম : আদ্বিন সেখ ঘৰ নং : 208 বয়স : 56 লিঙ্গ : মহিলা			নাম : আজাহাৰ আলী পিতাৰ নাম : আদ্বিন সেখ ঘৰ নং : 208 বয়স : 37 লিঙ্গ : পুৰুষ			নাম : দিলোৱৰা বেগম স্বামীৰ নাম : আজাহাৰ আলী ঘৰ নং : 238 বয়স : 30 লিঙ্গ : মহিলা		
43	FCM0593079	ফটো উপলব্ধ	44	ECF0113902	ফটো উপলব্ধ	45	FCM9034780	ফটো উপলব্ধ
নাম : বাবুল আলী পিতাৰ নাম : আবদিন শেখ ঘৰ নং : 238 বয়স : 25 লিঙ্গ : পুৰুষ			নাম : ছানিৱাৰা বেগম স্বামীৰ নাম : বাবুল আলী ঘৰ নং : 238 বয়স : 21 লিঙ্গ : মহিলা			নাম : নুৰজাহান বেগুঁৱা স্বামীৰ নাম : মধু সেখ ঘৰ নং : 280 বয়স : 64 লিঙ্গ : মহিলা		
46	FCM9034791	ফটো উপলব্ধ	47	FCM9034815	ফটো উপলব্ধ	48	FCM9034837	ফটো উপলব্ধ
নাম : নাছিবউদ্দিন আহমেদ পিতাৰ নাম : মধু সেখ ঘৰ নং : 280 বয়স : 46 লিঙ্গ : পুৰুষ			নাম : ছাইদুৰ ৰহমান পিতাৰ নাম : মধু সেখ ঘৰ নং : 280 বয়স : 42 লিঙ্গ : পুৰুষ			নাম : শ্বাহনাজ চুলতানা মমতাজ বেগম স্বামীৰ নাম : ছাইদুৰ ৰহমান ঘৰ নং : 280 বয়স : 41 লিঙ্গ : মহিলা		
49	FCM9034826	ফটো উপলব্ধ	50	FCM9034804	ফটো উপলব্ধ	51	FCM9034848	ফটো উপলব্ধ
নাম : ছফিকুল ইছলাম পিতাৰ নাম : মধু সেখ ঘৰ নং : 280 বয়স : 37 লিঙ্গ : পুৰুষ			নাম : জহিৰন নেছা স্বামীৰ নাম : নাছিবউদ্দিন আহমেদ ঘৰ নং : 280 বয়স : 37 লিঙ্গ : মহিলা			নাম : ইমৰানা বেগম স্বামীৰ নাম : ছফিকুল ইছলাম ঘৰ নং : 280 বয়স : 34 লিঙ্গ : মহিলা		
52	FCM9034860	ফটো উপলব্ধ	53	FCM9034859	ফটো উপলব্ধ	54	FCM0591909	ফটো উপলব্ধ
নাম : আব্দুল ওৱাদুদ পিতাৰ নাম : মধু সেখ ঘৰ নং : 280 বয়স : 33 লিঙ্গ : পুৰুষ			নাম : আব্দুল হান্নান পিতাৰ নাম : মধু সেখ ঘৰ নং : 280 বয়স : 31 লিঙ্গ : পুৰুষ			নাম : জেছমিন বেগম স্বামীৰ নাম : আব্দুল ওৱাদুদ ঘৰ নং : 280 বয়স : 30 লিঙ্গ : মহিলা		
55	FCM0619171	ফটো উপলব্ধ	56	ECF0204511	ফটো উপলব্ধ	57	FCM9034871	ফটো উপলব্ধ
নাম : ৰমজিদা বেগম স্বামীৰ নাম : আব্দুল হান্নান ঘৰ নং : 240 বয়স : 27 লিঙ্গ : মহিলা			নাম : জাবিৰ আহমেদ পিতাৰ নাম : নাছিবউদ্দিন আহমেদ ঘৰ নং : 240 বয়স : 22 লিঙ্গ : পুৰুষ			নাম : সূৰ্য্যভান বেগুঁৱা স্বামীৰ নাম : লালমিঞা সেখ ঘৰ নং : 281 বয়স : 52 লিঙ্গ : মহিলা		
58	FCM9034882	ফটো উপলব্ধ	59	FCM0592907	ফটো উপলব্ধ	60	FCM9034906	ফটো উপলব্ধ
নাম : এৰছাদ আলী পিতাৰ নাম : লাল মিয়া ঘৰ নং : 281 বয়স : 37 লিঙ্গ : পুৰুষ			নাম : নুৰছাহিদা বেগম স্বামীৰ নাম : এৰছাদ আলী ঘৰ নং : 281 বয়স : 32 লিঙ্গ : মহিলা			নাম : নহিলা খাতুন স্বামীৰ নাম : মনৌহৰ আলী ঘৰ নং : 282 বয়স : 69 লিঙ্গ : মহিলা		



61 নাম : নজিমুদ্দিন আহমেদ পিতাৰ নাম: মনোহৰ আলী ঘৰ নং : ২৪২ বয়স : 53 লিঙ্গ : পুৰুষ	FCM9034917 ফটো উপলব্ধ	62 নাম : মনোৱাৰা বেগম স্বামীৰ নাম: নজিমুদ্দিন আহমেদ ঘৰ নং : ২৪২ বয়স : 46 লিঙ্গ : মহিলা	FCM9034928 ফটো উপলব্ধ	63 নাম : নছিম উদ্দিন আহমেদ পিতাৰ নাম: মনোহৰ আলী ঘৰ নং : ২৪২ বয়স : 42 লিঙ্গ : পুৰুষ	FCM9034939 ফটো উপলব্ধ
64 নাম : আমিনা বেগম স্বামীৰ নাম: নছিমুদ্দিন আহমেদ ঘৰ নং : ২৪২ বয়স : 40 লিঙ্গ : মহিলা	FCM9034951 ফটো উপলব্ধ	65 নাম : ছাদাম হুছেইন পিতাৰ নাম: মনোহৰ আলী ঘৰ নং : ২৪২ বয়স : 37 লিঙ্গ : পুৰুষ	FCM9034940 ফটো উপলব্ধ	66 নাম : জোসনা আৰা বেগম স্বামীৰ নাম: ছাদাম হুছেইন ঘৰ নং : ২৪২ বয়স : 32 লিঙ্গ : মহিলা	FCM9034962 ফটো উপলব্ধ
67 নাম : মোবাৰক হুছেইন পিতাৰ নাম: নজিমুদ্দিন আহমেদ ঘৰ নং : 242 বয়স : 31 লিঙ্গ : পুৰুষ	FCM0458596 ফটো উপলব্ধ	68 নাম : আয়েতুল্লা পিতাৰ নাম: নজিমুদ্দিন আহমেদ ঘৰ নং : 242 বয়স : 28 লিঙ্গ : পুৰুষ	FCM0428326 ফটো উপলব্ধ	69 নাম : ফৰিদা খাতুন স্বামীৰ নাম: মোবাৰক হুছেইন ঘৰ নং : 242 বয়স : 27 লিঙ্গ : মহিলা	FCM0458703 ফটো উপলব্ধ
70 নাম : সোনা মিঞা পিতাৰ নাম: বাছৰ সেখ ঘৰ নং : ২৪৩ বয়স : 68 লিঙ্গ : পুৰুষ	FCM9034973 ফটো উপলব্ধ	71 নাম : নূৰজাহান বেগম স্বামীৰ নাম: সোনা মিঞা ঘৰ নং : ২৪৩ বয়স : 53 লিঙ্গ : মহিলা	FCM9034984 ফটো উপলব্ধ	72 নাম : ফকিৰ আলী পিতাৰ নাম: সোনা মিঞা ঘৰ নং : 243 বয়স : 27 লিঙ্গ : পুৰুষ	FCM0458927 ফটো উপলব্ধ
73 নাম : বহমত আলী পিতাৰ নাম: সোনা মিঞা ঘৰ নং : 243 বয়স : 22 লিঙ্গ : পুৰুষ	FCM2292480 ফটো উপলব্ধ	74 নাম : আঞ্জমা বেগম স্বামীৰ নাম: ফকিৰ আলী ঘৰ নং : 243 বয়স : 20 লিঙ্গ : মহিলা	ECF0292706 ফটো উপলব্ধ	75 নাম : চান ম্বিঞা পিতাৰ নাম: আমেজউদ্দিন ঘৰ নং : ২৪৫ বয়স : 61 লিঙ্গ : পুৰুষ	FCM9035012 ফটো উপলব্ধ
76 নাম : মমিনা খাতুন স্বামীৰ নাম: চান মিঞা ঘৰ নং : ২৪৫ বয়স : 51 লিঙ্গ : মহিলা	FCM9035023 ফটো উপলব্ধ	77 নাম : মাহুদ আলী পিতাৰ নাম: চান মিঞা ঘৰ নং : ২৪৫ বয়স : 26 লিঙ্গ : পুৰুষ	FCM0591974 ফটো উপলব্ধ	78 নাম : নূৰজাহান বেগম পিতাৰ নাম: নূৰ মাহাম্মদ ঘৰ নং : 245 বয়স : 25 লিঙ্গ : মহিলা	DNB0746305 ফটো উপলব্ধ
79 নাম : ফাতিমা খাতুন পিতাৰ নাম: চান্দ মিঞা ঘৰ নং : 245 বয়স : 24 লিঙ্গ : মহিলা	FCM0649434 ফটো উপলব্ধ	80 নাম : শাহানুৰ আলম পিতাৰ নাম: চান মিঞা ঘৰ নং : 245 বয়স : 23 লিঙ্গ : পুৰুষ	FCM1503473 ফটো উপলব্ধ	81 নাম : আমিৰ হুছেইন পিতাৰ নাম: আমেজ আলী ঘৰ নং : ২৪৬ বয়স : 49 লিঙ্গ : পুৰুষ	FCM9035045 ফটো উপলব্ধ
82 নাম : বফিকুল ইছলাম পিতাৰ নাম: আমেজ আলী ঘৰ নং : ২৪৬ বয়স : 47 লিঙ্গ : পুৰুষ	FCM9035056 ফটো উপলব্ধ	83 নাম : আলী আহমেদ পিতাৰ নাম: ছাবেদ আলী ঘৰ নং : ২৪৬ বয়স : 34 লিঙ্গ : পুৰুষ	FCM9035078 ফটো উপলব্ধ	84 নাম : আলি হুছেইন পিতাৰ নাম: আমেজ আলী ঘৰ নং : ২৪৬ বয়স : 33 লিঙ্গ : পুৰুষ	FCM9035067 ফটো উপলব্ধ
85 নাম : আকলিমা বেগম স্বামীৰ নাম: আমিৰ হুছেইন ঘৰ নং : ২৪৬ বয়স : 30 লিঙ্গ : মহিলা	FCM9043509 ফটো উপলব্ধ	86 নাম : ইনামুল হক পিতাৰ নাম: ছবেদ আলী ঘৰ নং : ২৪৬ বয়স : 30 লিঙ্গ : পুৰুষ	FCM0592832 ফটো উপলব্ধ	87 নাম : ছুফিয়া বেগম স্বামীৰ নাম: বফিকুল ইছলাম ঘৰ নং : 246 বয়স : 30 লিঙ্গ : মহিলা	FCM1332972 ফটো উপলব্ধ
88 নাম : নূৰেদা বেগম স্বামীৰ নাম: আলি হুছেইন ঘৰ নং : ২৪৬ বয়স : 29 লিঙ্গ : মহিলা	FCM0292557 ফটো উপলব্ধ	89 নাম : ছানোৱাৰা বেগম স্বামীৰ নাম: আলি আহমেদ ঘৰ নং : 246 বয়স : 29 লিঙ্গ : মহিলা	FCM0459495 ফটো উপলব্ধ	90 নাম : আফৰোজা বেগম স্বামীৰ নাম: ইনামুল হক ঘৰ নং : 246 বয়স : 28 লিঙ্গ : মহিলা	ECF0337378 ফটো উপলব্ধ



<p>S 91 FCM0667204</p> <p>নাম : ছাবিনা ইয়াছমিন পিতাৰ নাম: ছবেদ আলী ঘৰ নং : 246 বয়স : 27 লিঙ্গ : মহিলা</p> <p>ফটো উপলব্ধ</p>	<p>92 FCM2317881</p> <p>নাম : মৰ্জিনা বেগম স্বামীৰ নাম: আলতাৰ হুছেইন ঘৰ নং : 246 ক বয়স : 23 লিঙ্গ : মহিলা</p> <p>ফটো উপলব্ধ</p>	<p>93 FCM9035089</p> <p>নাম : চাবেদ আলী পিতাৰ নাম: আমেজ আলী ঘৰ নং : 28৬ক বয়স : 59 লিঙ্গ : পুৰুষ</p> <p>ফটো উপলব্ধ</p>
<p>94 FCM9035103</p> <p>নাম : জবেদ আলী পিতাৰ নাম: আমেজ আলী ঘৰ নং : 28৬খ বয়স : 54 লিঙ্গ : পুৰুষ</p> <p>ফটো উপলব্ধ</p>	<p>95 FCM2217847</p> <p>নাম : আমেলা খাতুন পিতাৰ নাম: জাবেদ আলী ঘৰ নং : 28৬খ বয়স : 34 লিঙ্গ : মহিলা</p> <p>ফটো উপলব্ধ</p>	<p>96 FCM2217665</p> <p>নাম : আলতাৰ হুছেইন পিতাৰ নাম: ছবেদ আলী ঘৰ নং : 28৬ক বয়স : 30 লিঙ্গ : পুৰুষ</p> <p>ফটো উপলব্ধ</p>
<p>97 FCM9035136</p> <p>নাম : আচিয়া খাতুন স্বামীৰ নাম: নূৰ মহম্মদ ঘৰ নং : 28৭ বয়স : 64 লিঙ্গ : মহিলা</p> <p>ফটো উপলব্ধ</p>	<p>98 FCM9035147</p> <p>নাম : আন্ধৰ ৰচিদ পিতাৰ নাম: নূৰ মহম্মদ ঘৰ নং : 28৭ বয়স : 49 লিঙ্গ : পুৰুষ</p> <p>ফটো উপলব্ধ</p>	<p>99 FCM9035158</p> <p>নাম : ফকৰুল ইছলাম পিতাৰ নাম: নূৰ মহম্মদ আলী ঘৰ নং : 28৭ বয়স : 37 লিঙ্গ : পুৰুষ</p> <p>ফটো উপলব্ধ</p>
<p>100 FCM9035169</p> <p>নাম : ফৰিদা বেগম স্বামীৰ নাম: আন্ধৰ ৰচিদ ঘৰ নং : 28৭ বয়স : 35 লিঙ্গ : মহিলা</p> <p>ফটো উপলব্ধ</p>	<p>101 FCM2217916</p> <p>নাম : মনিতা জাহান বেগম স্বামীৰ নাম: ফকৰুল ইছলাম ঘৰ নং : 28৭ বয়স : 35 লিঙ্গ : মহিলা</p> <p>ফটো উপলব্ধ</p>	<p>D 102 FCM9035170</p> <p>নাম : কেশভান বেওঁৱা স্বামীৰ নাম: আমিনুল হক ঘৰ নং : 28৮ বয়স : 71 লিঙ্গ : মহিলা</p> <p>ফটো উপলব্ধ</p>
<p>103 FCM9035181</p> <p>নাম : ফুল বেওঁৱা স্বামীৰ নাম: ছান মিঞা ঘৰ নং : 28৮ বয়স : 46 লিঙ্গ : মহিলা</p> <p>ফটো উপলব্ধ</p>	<p>S 104 FCM0093559</p> <p>নাম : ওফিয়া খাতুন স্বামীৰ নাম: ফিৰুজ আলি ঘৰ নং : 248 বয়স : 36 লিঙ্গ : মহিলা</p> <p>ফটো উপলব্ধ</p>	<p>105 FCM0592816</p> <p>নাম : ফিৰুজ আলী পিতাৰ নাম: চান মিঞা ঘৰ নং : 28৮ বয়স : 33 লিঙ্গ : পুৰুষ</p> <p>ফটো উপলব্ধ</p>
<p>106 FCM0093575</p> <p>নাম : ফিৰুজা বেগম স্বামীৰ নাম: দিলোৱাৰ হুছেইন ঘৰ নং : 248 বয়স : 32 লিঙ্গ : মহিলা</p> <p>ফটো উপলব্ধ</p>	<p>107 FCM0592329</p> <p>নাম : দিলোৱাৰ হুছেইন পিতাৰ নাম: চান্দ মিঞা ঘৰ নং : 28৮ বয়স : 31 লিঙ্গ : পুৰুষ</p> <p>ফটো উপলব্ধ</p>	<p>108 ECF0288928</p> <p>নাম : ছমিৰন বেগম স্বামীৰ নাম: ফিৰুজ আলী ঘৰ নং : 248 বয়স : 27 লিঙ্গ : মহিলা</p> <p>ফটো উপলব্ধ</p>
<p>109 FCM9035192</p> <p>নাম : খাদেম আলী পিতাৰ নাম: মহেজ ফকিৰ ঘৰ নং : 2৫০ বয়স : 61 লিঙ্গ : পুৰুষ</p> <p>ফটো উপলব্ধ</p>	<p>110 FCM9035205</p> <p>নাম : আবিয়া বেগম স্বামীৰ নাম: খাদেম আলী ঘৰ নং : 2৫০ বয়স : 51 লিঙ্গ : মহিলা</p> <p>ফটো উপলব্ধ</p>	<p>111 FCM0294207</p> <p>নাম : আমিৰ হামজা পিতাৰ নাম: খাদেম আলী ঘৰ নং : 2৫০ বয়স : 31 লিঙ্গ : পুৰুষ</p> <p>ফটো উপলব্ধ</p>
<p>112 FCM9043496</p> <p>নাম : ময়নদ্দিন পিতাৰ নাম: মহেজ ফকিৰ ঘৰ নং : 2৫০ বয়স : 31 লিঙ্গ : পুৰুষ</p> <p>ফটো উপলব্ধ</p>	<p>113 FCM0294355</p> <p>নাম : ৰাবিয়া বেগম স্বামীৰ নাম: আমিৰ হামজা ঘৰ নং : 2৫০ বয়স : 29 লিঙ্গ : মহিলা</p> <p>ফটো উপলব্ধ</p>	<p>114 FCM0700138</p> <p>নাম : আকলিমা বেগম স্বামীৰ নাম: আবুবক্কৰ ছিদ্দিক ঘৰ নং : 250 বয়স : 29 লিঙ্গ : মহিলা</p> <p>ফটো উপলব্ধ</p>
<p>115 FCM0294348</p> <p>নাম : আবুবক্কৰ ছিদ্দিক পিতাৰ নাম: খাদেম আলী ঘৰ নং : 2৫০ বয়স : 28 লিঙ্গ : পুৰুষ</p> <p>ফটো উপলব্ধ</p>	<p>116 FCM9035216</p> <p>নাম : নূৰ মহম্মদ পিতাৰ নাম: মহেজ ফকিৰ ঘৰ নং : 2৫১ বয়স : 51 লিঙ্গ : পুৰুষ</p> <p>ফটো উপলব্ধ</p>	<p>117 FCM9035238</p> <p>নাম : নছৰ আলী পিতাৰ নাম: মহেজ ফকিৰ ঘৰ নং : 2৫১ বয়স : 49 লিঙ্গ : পুৰুষ</p> <p>ফটো উপলব্ধ</p>
<p>118 FCM9035227</p> <p>নাম : অজুপা বেগম স্বামীৰ নাম: নূৰ মহম্মদ ঘৰ নং : 2৫১ বয়স : 42 লিঙ্গ : মহিলা</p> <p>ফটো উপলব্ধ</p>	<p>119 FCM9035249</p> <p>নাম : আৰ্জিনা বেগম স্বামীৰ নাম: নছৰ আলী ঘৰ নং : 2৫১ বয়স : 38 লিঙ্গ : মহিলা</p> <p>ফটো উপলব্ধ</p>	<p>120 FCM1247204</p> <p>নাম : আছাদুল ইছলাম পিতাৰ নাম: নূৰ মহম্মদ ঘৰ নং : 251 বয়স : 25 লিঙ্গ : পুৰুষ</p> <p>ফটো উপলব্ধ</p>



121	FCM9035261	ফটো উপলব্ধ	নাম : ফুলভান নেছা স্বামীৰ নাম: আলিমুদ্দিন ঘৰ নং : ২৫২ বয়স : 66 লিঙ্গ : মহিলা	122	FCM9043532	ফটো উপলব্ধ	নাম : মইৰমী খাতুন স্বামীৰ নাম: ফুল মাহমুদ ঘৰ নং : ২৫২ বয়স : 30 লিঙ্গ : মহিলা	123	FCM1763754	ফটো উপলব্ধ	নাম : তাৰাভান বেগম পিতাৰ নাম: আলিমুদ্দিন ঘৰ নং : 252 বয়স : 25 লিঙ্গ : মহিলা
124	FCM9035272	ফটো উপলব্ধ	নাম : মইনুল হক পিতাৰ নাম: মহেজ ফকিৰ ঘৰ নং : ২৫৪ বয়স : 56 লিঙ্গ : পুৰুষ	125	FCM9035283	ফটো উপলব্ধ	নাম : লুনাফা খাতুন স্বামীৰ নাম: মইনুল হক ঘৰ নং : ২৫৪ বয়স : 46 লিঙ্গ : মহিলা	126	FCM1247386	ফটো উপলব্ধ	নাম : হাবেজ আলী পিতাৰ নাম: মইনুল হক ঘৰ নং : 254 বয়স : 24 লিঙ্গ : পুৰুষ
127	FCM9035307	ফটো উপলব্ধ	নাম : ময়মল বেগম স্বামীৰ নাম: ইব্রাহিম আলী ঘৰ নং : ২৫৬ বয়স : 59 লিঙ্গ : মহিলা	128	FCM9035318	ফটো উপলব্ধ	নাম : মহিবুদ্দিন পিতাৰ নাম: ইব্রাহিম আলী ঘৰ নং : ২৫৬ বয়স : 44 লিঙ্গ : পুৰুষ	129	FCM9044193	ফটো উপলব্ধ	নাম : জহুৰা খাতুন স্বামীৰ নাম: মজিবৰ বহমান ঘৰ নং : ২৫৬ বয়স : 43 লিঙ্গ : মহিলা
130	FCM9035341	ফটো উপলব্ধ	নাম : মজিবৰ বহমান পিতাৰ নাম: মফজল ঘৰ নং : ২৫৬ বয়স : 41 লিঙ্গ : পুৰুষ	131	FCM9035329	ফটো উপলব্ধ	নাম : চমিৰন নেছা স্বামীৰ নাম: মহিবুদ্দিন ঘৰ নং : ২৫৬ বয়স : 37 লিঙ্গ : মহিলা	132	ECF0282376	ফটো উপলব্ধ	নাম : মাচমুভা বেগম স্বামীৰ নাম: হাফিজুৰ বহমান ঘৰ নং : 256 বয়স : 30 লিঙ্গ : মহিলা
133	FCM9044295	ফটো উপলব্ধ	নাম : জেলেহা খাতুন পিতাৰ নাম: ইব্রাহিম আলী ঘৰ নং : ২৫৬ বয়স : 29 লিঙ্গ : মহিলা	134	FCM0295618	ফটো উপলব্ধ	নাম : সহিদুল হক পিতাৰ নাম: ইব্রাহিম আলী ঘৰ নং : ২৫৬ বয়স : 27 লিঙ্গ : পুৰুষ	135	FCM0295626	ফটো উপলব্ধ	নাম : জৰিণা খাতুন স্বামীৰ নাম: সহিদুল হক ঘৰ নং : ২৫৬ বয়স : 27 লিঙ্গ : মহিলা
136	ECF0011338	ফটো উপলব্ধ	নাম : হাফিজুৰ বহমান পিতাৰ নাম: মজিবৰ বহমান ঘৰ নং : 256 বয়স : 26 লিঙ্গ : পুৰুষ	137	FCM1264142	ফটো উপলব্ধ	নাম : জহৰ আলী পিতাৰ নাম: মজিবৰ বহমান ঘৰ নং : 256 বয়স : 23 লিঙ্গ : পুৰুষ	138	FCM9035352	ফটো উপলব্ধ	নাম : হাছেন আলী পিতাৰ নাম: মহৰ আলী ঘৰ নং : ২৫৭ বয়স : 61 লিঙ্গ : পুৰুষ
139	FCM9035374	ফটো উপলব্ধ	নাম : ইণ্টাজ আলী পিতাৰ নাম: চামাদ আলী ঘৰ নং : ২৫৭ বয়স : 54 লিঙ্গ : পুৰুষ	E 140	FCM9035363	ফটো উপলব্ধ	নাম : ছেমিজা বেগম স্বামীৰ নাম: হাছেন আলী ঘৰ নং : ২৫৭ বয়স : 51 লিঙ্গ : মহিলা	141	FCM9438726	ফটো উপলব্ধ	নাম : হাজিবন বেগম স্বামীৰ নাম: আক্কাছ আলী ঘৰ নং : 257 বয়স : 39 লিঙ্গ : মহিলা
142	FCM9035385	ফটো উপলব্ধ	নাম : বচিম বেগম স্বামীৰ নাম: ইণ্টাজ আলী ঘৰ নং : ২৫৭ বয়স : 37 লিঙ্গ : মহিলা	143	FCM0644468	ফটো উপলব্ধ	নাম : ভান খাতুন পিতাৰ নাম: হাছেন আলী ঘৰ নং : 257 বয়স : 35 লিঙ্গ : মহিলা	144	ECF0062745	ফটো উপলব্ধ	নাম : গুলোছা বেগম স্বামীৰ নাম: হাছেন আলী ঘৰ নং : 257 বয়স : 30 লিঙ্গ : মহিলা
145	FCM0295758	ফটো উপলব্ধ	নাম : ছমিৰ আলী পিতাৰ নাম: হাছেন আলী ঘৰ নং : ২৫৭ বয়স : 28 লিঙ্গ : পুৰুষ	146	FCM0097485	ফটো উপলব্ধ	নাম : মফিদা বেগম স্বামীৰ নাম: বিলাত আলী ঘৰ নং : 257 বয়স : 28 লিঙ্গ : মহিলা	147	FCM0295766	ফটো উপলব্ধ	নাম : ফাইজুৰ আলী পিতাৰ নাম: হাছেন আলী ঘৰ নং : ২৫৭ বয়স : 27 লিঙ্গ : পুৰুষ
148	FCM0295808	ফটো উপলব্ধ	নাম : ওমো কুলচুম স্বামীৰ নাম: ছমিৰ আলী ঘৰ নং : ২৫৭ বয়স : 27 লিঙ্গ : মহিলা	149	ECF0193599	ফটো উপলব্ধ	নাম : হাছমত আলী পিতাৰ নাম: আক্কাছ আলী ঘৰ নং : 257 বয়স : 19 লিঙ্গ : পুৰুষ	150	FCM1025703	ফটো উপলব্ধ	নাম : আমজাদ আলী পিতাৰ নাম: বহিজ উদ্দিন ঘৰ নং : 257 (ক) বয়স : 37 লিঙ্গ : পুৰুষ



151 নাম : মুলিদা খাতুন স্বামীৰ নাম: আমজাদ আলী ঘৰ নং : 257 (ক) বয়স : 28 লিঙ্গ : মহিলা	FCM0308452 ফটো উপলব্ধ	152 নাম : বিলাত আলী পিতাৰ নাম: বেইচ উদ্দিন ঘৰ নং : ২৫৭ক বয়স : 31 লিঙ্গ : পুৰুষ	FCM9044206 ফটো উপলব্ধ	153 নাম : সোনা মিঞা পিতাৰ নাম: মহৰ আলী ঘৰ নং : ২৫৮ বয়স : 55 লিঙ্গ : পুৰুষ	FCM9035396 ফটো উপলব্ধ
154 নাম : কুলছন বেগম স্বামীৰ নাম: সোনা মিঞা ঘৰ নং : ২৫৮ বয়স : 41 লিঙ্গ : মহিলা	FCM9035409 ফটো উপলব্ধ	155 নাম : বহিছ আলী পিতাৰ নাম: সোনা মিঞা . ঘৰ নং : ২৫৮ বয়স : 36 লিঙ্গ : পুৰুষ	FCM9044159 ফটো উপলব্ধ	156 নাম : বমিছা বেগম পিতাৰ নাম: ওমৰ আলী ঘৰ নং : ২৫৮ বয়স : 30 লিঙ্গ : মহিলা	FCM9044364 ফটো উপলব্ধ
157 নাম : ফকিৰ বাদশা পিতাৰ নাম: সোনা মিঞা ঘৰ নং : 258 বয়স : 20 লিঙ্গ : পুৰুষ	ECF0197129 ফটো উপলব্ধ	158 নাম : বহিমা বেওঁৱা স্বামীৰ নাম: বহিজুদ্দিন ঘৰ নং : 259 বয়স : 66 লিঙ্গ : মহিলা	FCM1023423 ফটো উপলব্ধ	159 নাম : হজৰত আলী পিতাৰ নাম: মহৰ আলী ঘৰ নং : ২৫৯ বয়স : 58 লিঙ্গ : পুৰুষ	FCM9035410 ফটো উপলব্ধ
160 নাম : ইজৰ আলি পিতাৰ নাম: ইছমাইল ফকিৰ ঘৰ নং : 259 বয়স : 56 লিঙ্গ : পুৰুষ	FCM1025463 ফটো উপলব্ধ	161 নাম : অমিছা বেগম স্বামীৰ নাম: ইজৰ আলি ঘৰ নং : 259 বয়স : 51 লিঙ্গ : মহিলা	FCM1025474 ফটো উপলব্ধ	162 নাম : বেগফুল বেগম স্বামীৰ নাম: হজৰত আলী ঘৰ নং : ২৫৯ বয়স : 50 লিঙ্গ : মহিলা	FCM9035421 ফটো উপলব্ধ
163 নাম : বহিমুদ্দিন পিতাৰ নাম: বহিজুদ্দিন ঘৰ নং : 259 বয়স : 49 লিঙ্গ : পুৰুষ	FCM1023434 ফটো উপলব্ধ	164 নাম : বচুল আলী পিতাৰ নাম: মহৰ আলী ঘৰ নং : ২৫৯ বয়স : 47 লিঙ্গ : পুৰুষ	FCM9035432 ফটো উপলব্ধ	165 নাম : নাজিমা বেগম স্বামীৰ নাম: বহিমুদ্দিন ঘৰ নং : 259 বয়স : 40 লিঙ্গ : মহিলা	FCM1023445 ফটো উপলব্ধ
166 নাম : আব্দুল আলী পিতাৰ নাম: গজিউৰ বহমান ঘৰ নং : 259 বয়স : 38 লিঙ্গ : পুৰুষ	FCM9044148 ফটো উপলব্ধ	167 নাম : বাশিদা অকতাৰা পাৰবিন স্বামীৰ নাম: বচুল আলী ঘৰ নং : ২৫৯ বয়স : 34 লিঙ্গ : মহিলা	FCM9035454 ফটো উপলব্ধ	168 নাম : হামিদা বেগম স্বামীৰ নাম: আব্দুল আলী ঘৰ নং : 259 বয়স : 32 লিঙ্গ : মহিলা	FCM9044397 ফটো উপলব্ধ
169 নাম : মইনুল হক পিতাৰ নাম: হজৰত আলী ঘৰ নং : ২৫৯ বয়স : 29 লিঙ্গ : পুৰুষ	FCM0592394 ফটো উপলব্ধ	170 নাম : মিনাৰা বেগম স্বামীৰ নাম: মইনুল হক ঘৰ নং : 259 বয়স : 26 লিঙ্গ : মহিলা	FCM0428078 ফটো উপলব্ধ	171 নাম : ছাবিনা বেগম স্বামীৰ নাম: আবুল কালাম আজাদ ঘৰ নং : 259 বয়স : 24 লিঙ্গ : মহিলা	FCM1766377 ফটো উপলব্ধ
172 নাম : আবুল কালাম আজাদ পিতাৰ নাম: বচুল আলী ঘৰ নং : 259 বয়স : 23 লিঙ্গ : পুৰুষ	FCM1852706 ফটো উপলব্ধ	173 নাম : আব্দুল কালাম পিতাৰ নাম: ইজৰ আলী ঘৰ নং : 259 বয়স : 21 লিঙ্গ : পুৰুষ	OIF0024133 ফটো উপলব্ধ	174 নাম : নজমুল হক পিতাৰ নাম: বহিমুদ্দিন ঘৰ নং : 259 বয়স : 19 লিঙ্গ : পুৰুষ	ECF0230482 ফটো উপলব্ধ
175 নাম : আলেকজান স্বামীৰ নাম: জয়বুদ্দিন ঘৰ নং : ২৬০ বয়স : 76 লিঙ্গ : মহিলা	FCM9035498 ফটো উপলব্ধ	176 নাম : মনোৱাৰা বেগম পিতাৰ নাম: জয়বুদ্দিন ঘৰ নং : ২৬০ বয়স : 46 লিঙ্গ : মহিলা	FCM9035501 ফটো উপলব্ধ	177 নাম : সুৰজ আলী পিতাৰ নাম: জয়বুদ্দিন ঘৰ নং : ২৬০ বয়স : 46 লিঙ্গ : পুৰুষ	FCM9035476 ফটো উপলব্ধ
178 নাম : দিলোৱাৰা বেগম স্বামীৰ নাম: সুৰজ আলী ঘৰ নং : ২৬০ বয়স : 37 লিঙ্গ : মহিলা	FCM9035487 ফটো উপলব্ধ	179 নাম : অবিৰুদ্দিন মন্ডল পিতাৰ নাম: জয়বুদ্দিন . ঘৰ নং : ২৬০ বয়স : 30 লিঙ্গ : পুৰুষ	FCM9044400 ফটো উপলব্ধ	180 নাম : ছাবিনা খাতুন স্বামীৰ নাম: অবিৰুদ্দিন মণ্ডল ঘৰ নং : 260 বয়স : 26 লিঙ্গ : মহিলা	ECF0069112 ফটো উপলব্ধ



181 নাম : দিলোৱাৰ হুছেইন পিতাৰ নাম: সুৰুজ আলী ঘৰ নং : 260 বয়স : 25 লিঙ্গ : পুৰুষ	FCM0625426 ফটো উপলব্ধ	182 নাম : কাছেম আলী পিতাৰ নাম: সুৰুজ আলী ঘৰ নং : 260 বয়স : 23 লিঙ্গ : পুৰুষ	OIF0013540 ফটো উপলব্ধ	183 নাম : বেজিনা বেগম স্বামীৰ নাম: দিলোৱাৰ হুছেইন ঘৰ নং : 260 বয়স : 22 লিঙ্গ : মহিলা	ECF0067983 ফটো উপলব্ধ
184 নাম : সোনা মিঞা পিতাৰ নাম: জয়ৰুদ্দিন ঘৰ নং : 261 বয়স : 51 লিঙ্গ : পুৰুষ	FCM9035512 ফটো উপলব্ধ	185 নাম : জবাফুল বেগম স্বামীৰ নাম: সোনা মিঞা ঘৰ নং : 261 বয়স : 44 লিঙ্গ : মহিলা	FCM9035523 ফটো উপলব্ধ	186 নাম : নূৰ ইছলাম পিতাৰ নাম: সোনা মিঞা ঘৰ নং : 261 বয়স : 22 লিঙ্গ : পুৰুষ	ECF0011361 ফটো উপলব্ধ
187 নাম : লালমিয়া মণ্ডল পিতাৰ নাম: জয়ৰুদ্দিন ঘৰ নং : 262 বয়স : 63 লিঙ্গ : পুৰুষ	FCM9035534 ফটো উপলব্ধ	188 নাম : জবাফুল বেগম স্বামীৰ নাম: লালু মণ্ডল ঘৰ নং : 262 বয়স : 54 লিঙ্গ : মহিলা	FCM9035545 ফটো উপলব্ধ	189 নাম : মঃজবেদ আলী পিতাৰ নাম: লালমিয়া মণ্ডল ঘৰ নং : 262 বয়স : 37 লিঙ্গ : পুৰুষ	FCM9035566 ফটো উপলব্ধ
190 নাম : ছালমা বেগম পিতাৰ নাম: লালমিয়া মণ্ডল ঘৰ নং : 262 বয়স : 25 লিঙ্গ : মহিলা	FCM0705095 ফটো উপলব্ধ	# 191 নাম : জাহিৰ আলম মণ্ডল পিতাৰ নাম: লালমিয়া মণ্ডল ঘৰ নং : 262 বয়স : 19 লিঙ্গ : পুৰুষ	ECF0312207 ফটো উপলব্ধ	192 নাম : সূৰ্য্যভান নেছা স্বামীৰ নাম: সাইব আলী ঘৰ নং : 268 বয়স : 49 লিঙ্গ : মহিলা	FCM9035578 ফটো উপলব্ধ
193 নাম : মালেকউদ্দিন পিতাৰ নাম: সাইব আলী ঘৰ নং : 268 বয়স : 41 লিঙ্গ : পুৰুষ	FCM9035589 ফটো উপলব্ধ	194 নাম : মছিবন নেছা স্বামীৰ নাম: মালেকউদ্দিন ঘৰ নং : 268 বয়স : 37 লিঙ্গ : মহিলা	FCM9035590 ফটো উপলব্ধ	195 নাম : খালেক আলী পিতাৰ নাম: সাইব আলী ঘৰ নং : 264 বয়স : 21 লিঙ্গ : পুৰুষ	ECF0094664 ফটো উপলব্ধ
196 নাম : মহিদুল ইছলাম পিতাৰ নাম: মালেক উদ্দিন ঘৰ নং : 264 বয়স : 20 লিঙ্গ : পুৰুষ	ECF0037762 ফটো উপলব্ধ	197 নাম : মঃ আব্দুল জব্বাৰ পিতাৰ নাম: নাগৰ আকন্দ ঘৰ নং : 265 বয়স : 54 লিঙ্গ : পুৰুষ	FCM9035603 ফটো উপলব্ধ	198 নাম : ৰৌছন আৱা বেগম স্বামীৰ নাম: আব্দুল জব্বাৰ ঘৰ নং : 265 বয়স : 49 লিঙ্গ : মহিলা	FCM9035614 ফটো উপলব্ধ
199 নাম : আশিক ইকবাল আনছাৰী পিতাৰ নাম: আব্দুল জোব্বাৰ ঘৰ নং : 265 বয়স : 29 লিঙ্গ : পুৰুষ	FCM0593186 ফটো উপলব্ধ	200 নাম : ছামছুল হক পিতাৰ নাম: আব্দুল ছাত্তাৰ ঘৰ নং : 266 বয়স : 34 লিঙ্গ : পুৰুষ	FCM9043441 ফটো উপলব্ধ	201 নাম : কমলা খাতুন স্বামীৰ নাম: ছামছুল হক ঘৰ নং : 266 বয়স : 28 লিঙ্গ : মহিলা	FCM0297689 ফটো উপলব্ধ
202 নাম : নায়েব আলী পিতাৰ নাম: নাগৰ আকন্দ ঘৰ নং : 269 বয়স : 64 লিঙ্গ : পুৰুষ	FCM9035647 ফটো উপলব্ধ	203 নাম : খুদেজা বেগম স্বামীৰ নাম: নায়েব আলী ঘৰ নং : 269 বয়স : 54 লিঙ্গ : মহিলা	FCM9035658 ফটো উপলব্ধ	204 নাম : জৰ্জিনা বেগম স্বামীৰ নাম: খবিবুল ইছলাম ঘৰ নং : 269 বয়স : 28 লিঙ্গ : মহিলা	FCM0592097 ফটো উপলব্ধ
205 নাম : খবিবুল ইছলাম পিতাৰ নাম: নায়েব আলী ঘৰ নং : 269 বয়স : 27 লিঙ্গ : পুৰুষ	FCM0592717 ফটো উপলব্ধ	206 নাম : খাইবুল হক পিতাৰ নাম: নায়েব আলী ঘৰ নং : 267 বয়স : 27 লিঙ্গ : পুৰুষ	FCM0452086 ফটো উপলব্ধ	207 নাম : ছোলতানা পাৰবিন স্বামীৰ নাম: খাইবুল হক ঘৰ নং : 267 বয়স : 23 লিঙ্গ : মহিলা	ECF0079392 ফটো উপলব্ধ
208 নাম : আয়েব আলী পিতাৰ নাম: নাগৰ আকন্দ ঘৰ নং : 268 বয়স : 60 লিঙ্গ : পুৰুষ	FCM9035669 ফটো উপলব্ধ	209 নাম : জমিলা খাতুন স্বামীৰ নাম: আয়েব আলী ঘৰ নং : 268 বয়স : 51 লিঙ্গ : মহিলা	FCM9035670 ফটো উপলব্ধ	210 নাম : জহুৰুল হক পিতাৰ নাম: আয়েব আলী ঘৰ নং : 268 বয়স : 33 লিঙ্গ : পুৰুষ	FCM9043565 ফটো উপলব্ধ



211 নাম : বাহাৰুল ইছলাম পিতাৰ নাম: আয়োব আলী ঘৰ নং : ২৬৮ বয়স : 32 লিঙ্গ : পুৰুষ	FCM9043929 ফটো উপলব্ধ	212 নাম : জৰিফ ল নেছা স্বামীৰ নাম: জহুৰুল হক ঘৰ নং : ২৬৮ বয়স : 29 লিঙ্গ : মহিলা	FCM0298067 ফটো উপলব্ধ	213 নাম : বেজাউল হক পিতাৰ নাম: আয়োব আলী ঘৰ নং : ২৬৮ বয়স : 29 লিঙ্গ : পুৰুষ	FCM0593350 ফটো উপলব্ধ
214 নাম : মিৰাজুল হক পিতাৰ নাম: আয়োব আলী ঘৰ নং : 268 বয়স : 22 লিঙ্গ : পুৰুষ	FCM1962125 ফটো উপলব্ধ	215 নাম : জেৰিফা বেগম স্বামীৰ নাম: বেজাউল হক ঘৰ নং : 268 বয়স : 22 লিঙ্গ : মহিলা	ECF0061879 ফটো উপলব্ধ	216 নাম : মনোহৰ আলী পিতাৰ নাম: মহিৰ বেপাৰী আলী ঘৰ নং : ২৬৯ বয়স : 59 লিঙ্গ : পুৰুষ	FCM9035681 ফটো উপলব্ধ
217 নাম : জবেদা খাতুন স্বামীৰ নাম: মনোহৰ আলী ঘৰ নং : ২৬৯ বয়স : 46 লিঙ্গ : মহিলা	FCM9035692 ফটো উপলব্ধ	218 নাম : তাজেল আলী পিতাৰ নাম: মনোহৰ আলী ঘৰ নং : ২৬৯ বয়স : 40 লিঙ্গ : পুৰুষ	FCM9035705 ফটো উপলব্ধ	219 নাম : কাছফুল বেগম স্বামীৰ নাম: আইজল হক ঘৰ নং : ২৬৯ বয়স : 39 লিঙ্গ : মহিলা	FCM2217803 ফটো উপলব্ধ
220 নাম : বাবোলৰ বহমান পিতাৰ নাম: মনোহৰ আলী ঘৰ নং : ২৬৯ বয়স : 34 লিঙ্গ : পুৰুষ	FCM9035716 ফটো উপলব্ধ	221 নাম : আইজল হক পিতাৰ নাম: মনোহৰ আলী ঘৰ নং : ২৬৯ বয়স : 33 লিঙ্গ : পুৰুষ	FCM9035727 ফটো উপলব্ধ	222 নাম : ছহিতন বেগম স্বামীৰ নাম: তাজেল আলী ঘৰ নং : ২৬৯ বয়স : 30 লিঙ্গ : মহিলা	FCM9043907 ফটো উপলব্ধ
223 নাম : ইলিজা বেগম স্বামীৰ নাম: বাবুলোৰ বহমান ঘৰ নং : ২৬৯ বয়স : 29 লিঙ্গ : মহিলা	FCM0298265 ফটো উপলব্ধ	224 নাম : জাকাৰিয়া পিতাৰ নাম: মনোহৰ আলী ঘৰ নং : 269 বয়স : 19 লিঙ্গ : পুৰুষ	ECF0375857 ফটো উপলব্ধ	225 নাম : বহিমা খাতুন স্বামীৰ নাম: সোনাহাৰ আলী ঘৰ নং : ২৭০ বয়স : 59 লিঙ্গ : মহিলা	FCM9035772 ফটো উপলব্ধ
226 নাম : বহিম আলী পিতাৰ নাম: সোনাহাৰ আলী ঘৰ নং : ২৭০ বয়স : 42 লিঙ্গ : পুৰুষ	FCM9035807 ফটো উপলব্ধ	227 নাম : বুস্তাম আলী পিতাৰ নাম: সোনাহাৰ আলী ঘৰ নং : ২৭০ বয়স : 40 লিঙ্গ : পুৰুষ	FCM9035818 ফটো উপলব্ধ	228 নাম : ইচিৰন নেচা স্বামীৰ নাম: বহমান আলী ঘৰ নং : ২৭০ বয়স : 39 লিঙ্গ : মহিলা	FCM9035794 ফটো উপলব্ধ
229 নাম : ছহিদা বেগম স্বামীৰ নাম: বুস্তাম আলী ঘৰ নং : ২৭০ বয়স : 37 লিঙ্গ : মহিলা	FCM9035829 ফটো উপলব্ধ	230 নাম : শহৰ ভানু বেগম স্বামীৰ নাম: বহিম আলী ঘৰ নং : ২৭০ বয়স : 37 লিঙ্গ : মহিলা	FCM9035738 ফটো উপলব্ধ	231 নাম : মোজাম্মেল হক পিতাৰ নাম: সোনাহাৰ আলী ঘৰ নং : ২৭০ বয়স : 32 লিঙ্গ : পুৰুষ	FCM9035749 ফটো উপলব্ধ
232 নাম : নিজাম আলী পিতাৰ নাম: সোনাহাৰ আলী ঘৰ নং : ২৭০ বয়স : 32 লিঙ্গ : পুৰুষ	FCM9035750 ফটো উপলব্ধ	233 নাম : ছহিতন নেছা স্বামীৰ নাম: নিজাম আলি ঘৰ নং : ২৭০ বয়স : 30 লিঙ্গ : মহিলা	FCM2217814 ফটো উপলব্ধ	234 নাম : আছিবন খাতুন স্বামীৰ নাম: মুজাম্মেল হক ঘৰ নং : ২৭০ বয়স : 28 লিঙ্গ : মহিলা	FCM2265818 ফটো উপলব্ধ
235 নাম : বেলফুল বেগম স্বামীৰ নাম: শিৰাজ আলী ঘৰ নং : ২৭১ বয়স : 61 লিঙ্গ : মহিলা	FCM9035841 ফটো উপলব্ধ	236 নাম : ফৰজ আলী পিতাৰ নাম: শিৰাজ আলী ঘৰ নং : ২৭১ বয়স : 46 লিঙ্গ : পুৰুষ	FCM9035852 ফটো উপলব্ধ	237 নাম : বাছিবন নেছা স্বামীৰ নাম: ফৰজ আলী ঘৰ নং : ২৭১ বয়স : 42 লিঙ্গ : মহিলা	FCM9035863 ফটো উপলব্ধ
238 নাম : ইনৰা বেগম পিতাৰ নাম: শিৰাজ আলী ঘৰ নং : 271 বয়স : 30 লিঙ্গ : মহিলা	FCM1863125 ফটো উপলব্ধ	239 নাম : বিলাল ছুছেইন পিতাৰ নাম: শিৰাজ আলী ঘৰ নং : 271 বয়স : 26 লিঙ্গ : পুৰুষ	FCM1863133 ফটো উপলব্ধ	240 নাম : আজিবন নেছা স্বামীৰ নাম: ছাদাম ছুছেইন ঘৰ নং : 271 বয়স : 26 লিঙ্গ : মহিলা	ECF0080689 ফটো উপলব্ধ



241	FCM0529578	ফটো উপলব্ধ	242	FCM1863141	ফটো উপলব্ধ	243	FCM1845171	ফটো উপলব্ধ
নাম : সাদাম হুছেইন পিতাৰ নাম: ফৰজ আলী ঘৰ নং : 271 বয়স : 25 লিঙ্গ : পুৰুষ			নাম : সোনা ভান খাতুন স্বামীৰ নাম: বিলাল হুছেইন ঘৰ নং : 271 বয়স : 24 লিঙ্গ : মহিলা			নাম : মোস্তাফা আলী পিতাৰ নাম: ফৰজ আলী ঘৰ নং : 271 বয়স : 22 লিঙ্গ : পুৰুষ		
244	ECF0120832	ফটো উপলব্ধ	245	FCM9035896	ফটো উপলব্ধ	D 246	FCM9035909	ফটো উপলব্ধ
নাম : ছানিদল ইছলাম পিতাৰ নাম: ফৰজ আলী ঘৰ নং : 271 বয়স : 20 লিঙ্গ : পুৰুষ			নাম : মজিদ আলী পিতাৰ নাম: নায়েব আলী ঘৰ নং : 293 বয়স : 51 লিঙ্গ : পুৰুষ			নাম : আচিয়া খাতুন স্বামীৰ নাম: মজিদ আলী ঘৰ নং : 293 বয়স : 42 লিঙ্গ : মহিলা		
247	FCM9035910	ফটো উপলব্ধ	248	FCM9035921	ফটো উপলব্ধ	249	FCM9035932	ফটো উপলব্ধ
নাম : হৈদুৰ বহমান পিতাৰ নাম: নায়েব আলী ঘৰ নং : 293 বয়স : 42 লিঙ্গ : পুৰুষ			নাম : জয়লা খাতুন স্বামীৰ নাম: হৈদুৰ বহমান ঘৰ নং : 293 বয়স : 39 লিঙ্গ : মহিলা			নাম : হাকিম আলী পিতাৰ নাম: নায়েব আলী ঘৰ নং : 293 বয়স : 37 লিঙ্গ : পুৰুষ		
250	FCM2217778	ফটো উপলব্ধ	251	ECF0335331	ফটো উপলব্ধ	252	FCM0540237	ফটো উপলব্ধ
নাম : ফুলি বেগম স্বামীৰ নাম: হৈদুৰ বহমান ঘৰ নং : 293 বয়স : 34 লিঙ্গ : মহিলা			নাম : আছমিনা বেগম পিতাৰ নাম: মজিদ আলী ঘৰ নং : 273 বয়স : 27 লিঙ্গ : মহিলা			নাম : আলিমউদ্দিন পিতাৰ নাম: সহিদুৰ বহমান ঘৰ নং : 273 বয়স : 25 লিঙ্গ : পুৰুষ		
253	FCM9035965	ফটো উপলব্ধ	254	FCM9035976	ফটো উপলব্ধ	255	FCM9035987	ফটো উপলব্ধ
নাম : জাফৰ আলী পিতাৰ নাম: বাইছতুল্লা ঘৰ নং : 295 বয়স : 61 লিঙ্গ : পুৰুষ			নাম : মত্তভান বেগম স্বামীৰ নাম: জাফৰ আলী ঘৰ নং : 295 বয়স : 51 লিঙ্গ : মহিলা			নাম : নুৰ মতিউৰ বহমান পিতাৰ নাম: জাফৰ আলী ঘৰ নং : 295 বয়স : 37 লিঙ্গ : পুৰুষ		
256	FCM0104307	ফটো উপলব্ধ	257	FCM2218000	ফটো উপলব্ধ	258	FCM2321354	ফটো উপলব্ধ
নাম : মুক্তাৰল ইছলাম পিতাৰ নাম: জাফৰ আলি ঘৰ নং : 275 বয়স : 33 লিঙ্গ : পুৰুষ			নাম : ভূনফা আহমেদ স্বামীৰ নাম: মতিউৰ বহমান ঘৰ নং : 295 বয়স : 32 লিঙ্গ : মহিলা			নাম : নাজিমা বেগম স্বামীৰ নাম: নুৰ মতিউৰ বহমান ঘৰ নং : 275 বয়স : 27 লিঙ্গ : মহিলা		
259	ECF0287649	ফটো উপলব্ধ	260	FCM9035998	ফটো উপলব্ধ	261	FCM9036004	ফটো উপলব্ধ
নাম : শাহনাজ পাৰবিন স্বামীৰ নাম: মুক্ৰমল ইছলাম ঘৰ নং : 275 বয়স : 25 লিঙ্গ : মহিলা			নাম : জংসেৰ আলী পিতাৰ নাম: বিৰু বেপাৰী ঘৰ নং : 296 বয়স : 86 লিঙ্গ : পুৰুষ			নাম : ছহিতন নেছা স্বামীৰ নাম: জংসেৰ আলী ঘৰ নং : 296 বয়স : 51 লিঙ্গ : মহিলা		
262	FCM9036015	ফটো উপলব্ধ	263	FCM0436477	ফটো উপলব্ধ	264	FCM9036037	ফটো উপলব্ধ
নাম : আনোৱাৰা বেওঁৱা স্বামীৰ নাম: জয়নাল ঘৰ নং : 299 বয়স : 51 লিঙ্গ : মহিলা			নাম : ছানাৰ উদ্দিন পিতাৰ নাম: জয়নাল ঘৰ নং : 277 বয়স : 27 লিঙ্গ : পুৰুষ			নাম : হৰমালা বেগম স্বামীৰ নাম: ৰেচুদ্দিন ঘৰ নং : 298 বয়স : 61 লিঙ্গ : মহিলা		
# 265	FCM9036048	ফটো উপলব্ধ	266	FCM9036059	ফটো উপলব্ধ	267	FCM2217983	ফটো উপলব্ধ
নাম : হৰফ আলী পিতাৰ নাম: ৰেচুদ্দিন ঘৰ নং : 298 বয়স : 46 লিঙ্গ : পুৰুষ			নাম : ৰশিদা বেগম স্বামীৰ নাম: হৰফ আলী ঘৰ নং : 298 বয়স : 41 লিঙ্গ : মহিলা			নাম : হেবজুৰ বহমান পিতাৰ নাম: ৰেচুদ্দিন ঘৰ নং : 298 বয়স : 31 লিঙ্গ : পুৰুষ		
268	FCM1184555	ফটো উপলব্ধ	269	FCM1184548	ফটো উপলব্ধ	270	FCM1267954	ফটো উপলব্ধ
নাম : ৰশিদল ইছলাম পিতাৰ নাম: হোৰাফ. আলী ঘৰ নং : 278 বয়স : 24 লিঙ্গ : পুৰুষ			নাম : আসিক ইকবাল হুছেইন পিতাৰ নাম: হোৰাফ. আলী ঘৰ নং : 278 বয়স : 23 লিঙ্গ : পুৰুষ			নাম : শহিদা খাতুন স্বামীৰ নাম: হেবজুৰ বহমান ঘৰ নং : 278 বয়স : 23 লিঙ্গ : মহিলা		

271 নাম : ফিৰোজ আলী পিতাৰ নাম: বিৰু বেপাৰী ঘৰ নং : ২৭৯ বয়স : 48 লিঙ্গ : পুৰুষ	FCM9036082 ফটো উপলব্ধ	272 নাম : বানেছা খাতুন স্বামীৰ নাম: মেহেৰ আলী ঘৰ নং : ২৭৯ বয়স : 48 লিঙ্গ : মহিলা	FCM9036071 ফটো উপলব্ধ	273 নাম : মোজামিল হক পিতাৰ নাম: বিৰু বেপাৰী ঘৰ নং : ২৭৯ বয়স : 45 লিঙ্গ : পুৰুষ	FCM9036106 ফটো উপলব্ধ
274 নাম : মছিবন নেছা স্বামীৰ নাম: ফিৰোজ আলী ঘৰ নং : ২৭৯ বয়স : 41 লিঙ্গ : মহিলা	FCM9036093 ফটো উপলব্ধ	275 নাম : জবেদা খাতুন স্বামীৰ নাম: কুছুম আলি ঘৰ নং : 279 বয়স : 39 লিঙ্গ : মহিলা	FCM0105155 ফটো উপলব্ধ	276 নাম : ছানোৱাৰা বেগম স্বামীৰ নাম: মোজামিল হক ঘৰ নং : ২৭৯ বয়স : 37 লিঙ্গ : মহিলা	FCM9036117 ফটো উপলব্ধ
277 নাম : কুছুম আলী পিতাৰ নাম: মেহেৰ আলী ঘৰ নং : ২৭৯ বয়স : 35 লিঙ্গ : পুৰুষ	FCM9036128 ফটো উপলব্ধ	278 নাম : ফকৰুল ইছলাম পিতাৰ নাম: মেহেৰ আলি ঘৰ নং : ২৭৯ বয়স : 31 লিঙ্গ : পুৰুষ	FCM2217994 ফটো উপলব্ধ	279 নাম : মৈনা খাতুন স্বামীৰ নাম: ফকৰুল ইছলাম ঘৰ নং : 279 বয়স : 29 লিঙ্গ : মহিলা	FCM0525360 ফটো উপলব্ধ
280 নাম : বাহাৰুল ইছলাম পিতাৰ নাম: মেহেৰ আলী ঘৰ নং : 279 বয়স : 27 লিঙ্গ : পুৰুষ	FCM0472357 ফটো উপলব্ধ	281 নাম : তমজিদা বেগম স্বামীৰ নাম: বাহাৰুল ইছলাম ঘৰ নং : 279 বয়স : 25 লিঙ্গ : মহিলা	ECF0093187 ফটো উপলব্ধ	282 নাম : মোহীদুল ইছলাম পিতাৰ নাম: ফিৰোজ আলী ঘৰ নং : 279 বয়স : 23 লিঙ্গ : পুৰুষ	FCM1268325 ফটো উপলব্ধ
283 নাম : মমিনা খাতুন স্বামীৰ নাম: শুকুৰ আলী ঘৰ নং : 280 বয়স : 52 লিঙ্গ : মহিলা	FCM1274398 ফটো উপলব্ধ	284 নাম : বাবুল আলী পিতাৰ নাম: শুকুৰ আলী ঘৰ নং : ২৮০ বয়স : 37 লিঙ্গ : পুৰুষ	FCM9036151 ফটো উপলব্ধ	285 নাম : নূৰভান বেগম পিতাৰ নাম: শুকুৰ আলী ঘৰ নং : ২৮০ বয়স : 30 লিঙ্গ : মহিলা	FCM0301887 ফটো উপলব্ধ
286 নাম : আইনুল হক পিতাৰ নাম: শুকুৰ আলী ঘৰ নং : 280 বয়স : 26 লিঙ্গ : পুৰুষ	FCM1184522 ফটো উপলব্ধ	287 নাম : জামিনা বেগম পিতাৰ নাম: শুকুৰ আলী ঘৰ নং : 280 বয়স : 24 লিঙ্গ : মহিলা	ECF0349324 ফটো উপলব্ধ	288 নাম : সোমন্ত ভান স্বামীৰ নাম: আবিজল হক ঘৰ নং : ২৮১ বয়স : 49 লিঙ্গ : মহিলা	FCM9036173 ফটো উপলব্ধ
289 নাম : আবেদা খাতুন স্বামীৰ নাম: আবিজল হক ঘৰ নং : 281 বয়স : 30 লিঙ্গ : মহিলা	FCM1274406 ফটো উপলব্ধ	290 নাম : ছাইদুৰ বহমান পিতাৰ নাম: আবিজল হক ঘৰ নং : ২৮১ বয়স : 28 লিঙ্গ : পুৰুষ	FCM0301937 ফটো উপলব্ধ	291 নাম : ছাইদা বেগম স্বামীৰ নাম: ছাইদুৰ বহমান ঘৰ নং : ২৮১ বয়স : 26 লিঙ্গ : মহিলা	FCM0301978 ফটো উপলব্ধ
292 নাম : দিলদাৰ বেজাক পিতাৰ নাম: আবিজল আলী ঘৰ নং : 281 বয়স : 23 লিঙ্গ : পুৰুষ	ECF0291666 ফটো উপলব্ধ	293 নাম : আবু ছালেহ পিতাৰ নাম: আবিজল আলী ঘৰ নং : 281 বয়স : 20 লিঙ্গ : পুৰুষ	ECF0313247 ফটো উপলব্ধ	294 নাম : মজিবৰ বহমান পিতাৰ নাম: ছোবান বাপাৰী ঘৰ নং : ২৮২ বয়স : 48 লিঙ্গ : পুৰুষ	FCM9036195 ফটো উপলব্ধ
295 নাম : মমিন আলী পিতাৰ নাম: ছোবান বেপাৰী ঘৰ নং : ২৮২ বয়স : 46 লিঙ্গ : পুৰুষ	FCM9036219 ফটো উপলব্ধ	296 নাম : মানিকজান বেগম স্বামীৰ নাম: মজিবৰ বহমান ঘৰ নং : ২৮২ বয়স : 41 লিঙ্গ : মহিলা	FCM9036208 ফটো উপলব্ধ	297 নাম : নূৰেদা বেগম স্বামীৰ নাম: মমিন আলী ঘৰ নং : ২৮২ বয়স : 39 লিঙ্গ : মহিলা	FCM9036220 ফটো উপলব্ধ
298 নাম : বাৰেক আলী পিতাৰ নাম: মজিবৰ বহমান ঘৰ নং : 282 বয়স : 27 লিঙ্গ : পুৰুষ	FCM0541755 ফটো উপলব্ধ	299 নাম : হাছেদা বেগম স্বামীৰ নাম: বাৰেক ঘৰ নং : 282 বয়স : 20 লিঙ্গ : মহিলা	ECF0107516 ফটো উপলব্ধ	300 নাম : মালতী বেগম স্বামীৰ নাম: মোহম্মদ আলী ঘৰ নং : ২৮৩ বয়স : 54 লিঙ্গ : মহিলা	FCM9036242 ফটো উপলব্ধ



301 নাম : ছাহা আলী পিতাৰ নাম: মোহম্মদ আলী ঘৰ নং : ২৮৩ বয়স : 44 লিঙ্গ : পুৰুষ	FCM9036253 ফটো উপলব্ধ	302 নাম : আমিৰ আলী পিতাৰ নাম: মোহম্মদ আলী ঘৰ নং : ২৮৩ বয়স : 42 লিঙ্গ : পুৰুষ	FCM9036275 ফটো উপলব্ধ	303 নাম : কমলা খাতুন স্বামীৰ নাম: সাহী আলী ঘৰ নং : ২৮৩ বয়স : 38 লিঙ্গ : মহিলা	FCM9036264 ফটো উপলব্ধ
304 নাম : ছমিলা বেগম স্বামীৰ নাম: আমিৰ আলী ঘৰ নং : ২৮৩ বয়স : 37 লিঙ্গ : মহিলা	FCM9036286 ফটো উপলব্ধ	305 নাম : ছেলিমা বেগম স্বামীৰ নাম: বিল্লাল হুছেইন ঘৰ নং : 283 বয়স : 29 লিঙ্গ : মহিলা	FCM0106997 ফটো উপলব্ধ	306 নাম : বিল্লাল হুছেইন পিতাৰ নাম: মোহম্মদ আলী ঘৰ নং : ২৮৩ বয়স : 28 লিঙ্গ : পুৰুষ	FCM0302216 ফটো উপলব্ধ
307 নাম : ছাজিনা বেগম পিতাৰ নাম: মোহম্মদ আলী ঘৰ নং : ২৮৩ বয়স : 26 লিঙ্গ : মহিলা	FCM0302489 ফটো উপলব্ধ	308 নাম : আব্বাছ আলী পিতাৰ নাম: হুছেইন আলি ঘৰ নং : ১৮৩ ক বয়স : 33 লিঙ্গ : পুৰুষ	FCM0302158 ফটো উপলব্ধ	309 নাম : নাজিম বেগম স্বামীৰ নাম: আব্বাছ আলী ঘৰ নং : ২৮৩ বয়স : 27 লিঙ্গ : মহিলা	FCM0302349 ফটো উপলব্ধ
310 নাম : বেহান আলী পিতাৰ নাম: সুবান বেপাৰি ঘৰ নং : ২৮৪ বয়স : 62 লিঙ্গ : পুৰুষ	FCM9036297 ফটো উপলব্ধ	311 নাম : উৰফুলি বেগম স্বামীৰ নাম: বেহান আলী ঘৰ নং : ২৮৪ বয়স : 51 লিঙ্গ : মহিলা	FCM9036300 ফটো উপলব্ধ	312 নাম : মোস্তাজ আলী পিতাৰ নাম: বেহান আলী ঘৰ নং : ২৮৪ বয়স : 34 লিঙ্গ : পুৰুষ	FCM9036311 ফটো উপলব্ধ
313 নাম : ছেলতান আলী পিতাৰ নাম: বেহান আলি ঘৰ নং : 284 বয়স : 28 লিঙ্গ : পুৰুষ	FCM0107169 ফটো উপলব্ধ	314 নাম : হাছিনা বেগম স্বামীৰ নাম: মোস্তাজ আলী ঘৰ নং : ২৮৪ বয়স : 28 লিঙ্গ : মহিলা	FCM0592220 ফটো উপলব্ধ	315 নাম : শহিদ আলী পিতাৰ নাম: বেহান আলী ঘৰ নং : 284 বয়স : 26 লিঙ্গ : পুৰুষ	FCM1884501 ফটো উপলব্ধ
316 নাম : মজিবন নেছা স্বামীৰ নাম: ছেলতান আলী ঘৰ নং : 284 বয়স : 24 লিঙ্গ : মহিলা	FCM1935790 ফটো উপলব্ধ	317 নাম : ছাহিদা বেগম পিতাৰ নাম: বেহান ঘৰ নং : 284 বয়স : 20 লিঙ্গ : মহিলা	ECF0105296 ফটো উপলব্ধ	318 নাম : ইউনুচ আলী পিতাৰ নাম: সুবান বেপাৰি ঘৰ নং : ২৮৫ বয়স : 59 লিঙ্গ : পুৰুষ	FCM9036322 ফটো উপলব্ধ
319 নাম : বহিমা খাতুন স্বামীৰ নাম: ইউনুচ আলী ঘৰ নং : ২৮৫ বয়স : 51 লিঙ্গ : মহিলা	FCM9036333 ফটো উপলব্ধ	320 নাম : মতিন আলী পিতাৰ নাম: ছোবান বেপাৰি ঘৰ নং : ২৮৬ বয়স : 51 লিঙ্গ : পুৰুষ	FCM9036344 ফটো উপলব্ধ	321 নাম : আনোৱাৰা বেগম স্বামীৰ নাম: মতিন আলী ঘৰ নং : ২৮৬ বয়স : 44 লিঙ্গ : মহিলা	FCM9036355 ফটো উপলব্ধ
322 নাম : আমিৰ জান স্বামীৰ নাম: সাদ্দাম হুছেইন ঘৰ নং : 286 বয়স : 28 লিঙ্গ : মহিলা	FCM0531475 ফটো উপলব্ধ	323 নাম : বমজান হুছেইন পিতাৰ নাম: মতিন আলী ঘৰ নং : 286 বয়স : 23 লিঙ্গ : পুৰুষ	ECF0356477 ফটো উপলব্ধ	324 নাম : মৰ্জিনা বেগম স্বামীৰ নাম: আব্দুৰ ৰৌফ ঘৰ নং : 286 বয়স : 22 লিঙ্গ : মহিলা	ECF0298687 ফটো উপলব্ধ
325 নাম : ছাহিন বেগম স্বামীৰ নাম: বমজান হুছেইন ঘৰ নং : 286 বয়স : 20 লিঙ্গ : মহিলা	ECF0362566 ফটো উপলব্ধ	326 নাম : জুবোদা খাতুন পিতাৰ নাম: আবুল হুছেইন ঘৰ নং : 286 ক বয়স : 31 লিঙ্গ : মহিলা	FCM0458588 ফটো উপলব্ধ	327 নাম : আব্দুৰ ৰৌফ পিতাৰ নাম: কাশেম আলী ঘৰ নং : 286 ক বয়স : 24 লিঙ্গ : পুৰুষ	ECF0015123 ফটো উপলব্ধ
328 নাম : ছেলিমা বেগম পিতাৰ নাম: কাশেম ঘৰ নং : 286 ক বয়স : 24 লিঙ্গ : মহিলা	ECF0110197 ফটো উপলব্ধ	329 নাম : ছাদ্দাম হুছেইন পিতাৰ নাম: আবুল হুছেইন ঘৰ নং : ২৮৬ ক বয়স : 28 লিঙ্গ : পুৰুষ	FCM0302745 ফটো উপলব্ধ	330 নাম : হনফা বেগম স্বামীৰ নাম: আবুল হুছেইন ঘৰ নং : ২৮৬ ক বয়স : 55 লিঙ্গ : মহিলা	FCM9036366 ফটো উপলব্ধ



331	FCM9036377	ফটো উপলব্ধ	332	FCM9036399	ফটো উপলব্ধ	333	FCM9036413	ফটো উপলব্ধ
নাম : মিছ খাতুন স্বামীৰ নাম : কাশেম আলী ঘৰ নং : ২৮৬ক বয়স : 49 লিঙ্গ : মহিলা			নাম : গাজিবৰ বহমান পিতাৰ নাম : ছিৰাজ ঘৰ নং : ২৮৭ বয়স : 51 লিঙ্গ : পুৰুষ			নাম : আশাদ আলি পিতাৰ নাম : ছিৰাজ ঘৰ নং : ২৮৭ বয়স : 47 লিঙ্গ : পুৰুষ		
334	FCM9036402	ফটো উপলব্ধ	335	FCM0592303	ফটো উপলব্ধ	336	FCM9036424	ফটো উপলব্ধ
নাম : ছোৰতন নেছা স্বামীৰ নাম : গাজিবৰ বহমান ঘৰ নং : ২৮৭ বয়স : 43 লিঙ্গ : মহিলা			নাম : ফুলেছা খাতুন স্বামীৰ নাম : আসাদ আলী ঘৰ নং : ২৮৭ বয়স : 33 লিঙ্গ : মহিলা			নাম : ছোকাত আলী পিতাৰ নাম : নায়েব আলী ঘৰ নং : ২৮৮ বয়স : 61 লিঙ্গ : পুৰুষ		
337	FCM9036435	ফটো উপলব্ধ	338	FCM9036446	ফটো উপলব্ধ	339	FCM2217790	ফটো উপলব্ধ
নাম : কৰিমন নেছা স্বামীৰ নাম : ছোকাত আলী ঘৰ নং : ২৮৮ বয়স : 48 লিঙ্গ : মহিলা			নাম : আবু মুছা পিতাৰ নাম : ছোকাত আলী ঘৰ নং : ২৮৮ বয়স : 32 লিঙ্গ : পুৰুষ			নাম : আব্দুল কাফি পিতাৰ নাম : ছোকাত আলি ঘৰ নং : ২৮৮ বয়স : 29 লিঙ্গ : পুৰুষ		
340	FCM0303297	ফটো উপলব্ধ	341	FCM0303156	ফটো উপলব্ধ	342	FCM0645937	ফটো উপলব্ধ
নাম : ইক্ৰামুল ইছলাম পিতাৰ নাম : ছোকাত আলী ঘৰ নং : ২৪৪ বয়স : 29 লিঙ্গ : পুৰুষ			নাম : ফৰিদা বেগম পিতাৰ নাম : ছোকাত আলী ঘৰ নং : ২৪৪ বয়স : 27 লিঙ্গ : মহিলা			নাম : ফৰিদা বেগম পিতাৰ নাম : আবু মুছা ঘৰ নং : ২৪৪ বয়স : 26 লিঙ্গ : মহিলা		
343	FCM0561142	ফটো উপলব্ধ	344	FCM1515964	ফটো উপলব্ধ	345	FCM9036468	ফটো উপলব্ধ
নাম : কাৰিমুল ইছলাম পিতাৰ নাম : ছোকাত আলী ঘৰ নং : ২৪৪ বয়স : 25 লিঙ্গ : পুৰুষ			নাম : ছাবিনা ইয়াছমিন স্বামীৰ নাম : ইক্ৰামুল ইছলাম ঘৰ নং : ২৪৪ বয়স : 24 লিঙ্গ : মহিলা			নাম : বাবিয়া খাতুন স্বামীৰ নাম : ছামচুল হক ঘৰ নং : ২৮৯ বয়স : 63 লিঙ্গ : মহিলা		
346	FCM9036479	ফটো উপলব্ধ	347	FCM9036480	ফটো উপলব্ধ	348	FCM9036491	ফটো উপলব্ধ
নাম : আবিজল আলী পিতাৰ নাম : ছামচুল হক ঘৰ নং : ২৮৯ বয়স : 45 লিঙ্গ : পুৰুষ			নাম : গুল চেহেৰা স্বামীৰ নাম : আবিজল আলী ঘৰ নং : ২৮৯ বয়স : 38 লিঙ্গ : মহিলা			নাম : আবুল কালাম পিতাৰ নাম : ছামচুল হক ঘৰ নং : ২৮৯ বয়স : 37 লিঙ্গ : পুৰুষ		
349	FCM0108126	ফটো উপলব্ধ	350	FCM0108159	ফটো উপলব্ধ	351	FCM9036515	ফটো উপলব্ধ
নাম : হাজিবন নেছা স্বামীৰ নাম : আবুল কালাম ঘৰ নং : ২৪৭ বয়স : 33 লিঙ্গ : মহিলা			নাম : ইদ্রিছ আলি পিতাৰ নাম : ছামচুল হক ঘৰ নং : ২৪৭ বয়স : 27 লিঙ্গ : পুৰুষ			নাম : আমিনা বেগম স্বামীৰ নাম : মুছলিমুদ্দিন ঘৰ নং : ২৯০ বয়স : 65 লিঙ্গ : মহিলা		
352	FCM0109538	ফটো উপলব্ধ	353	FCM9036548	ফটো উপলব্ধ	354	FCM9036559	ফটো উপলব্ধ
নাম : আছিয়া খাতুন স্বামীৰ নাম : আব্দুল খালেক ঘৰ নং : ২৭১ বয়স : 42 লিঙ্গ : মহিলা			নাম : শৰফদ আলী পিতাৰ নাম : আব্দুল খালেক ঘৰ নং : ২৯১ বয়স : 40 লিঙ্গ : পুৰুষ			নাম : ফাতেমা বেগম স্বামীৰ নাম : শৰফদ আলী ঘৰ নং : ২৯১ বয়স : 37 লিঙ্গ : মহিলা		
355	FCM9036571	ফটো উপলব্ধ	356	FCM9036582	ফটো উপলব্ধ	357	FCM9036593	ফটো উপলব্ধ
নাম : অছিবণ নেচা স্বামীৰ নাম : নাদেৰ আলী ঘৰ নং : ২৯২ বয়স : 74 লিঙ্গ : মহিলা			নাম : চোলতান আলী পিতাৰ নাম : নাদেৰ আলী ঘৰ নং : ২৯২ বয়স : 45 লিঙ্গ : পুৰুষ			নাম : চাহিদা বেগম স্বামীৰ নাম : চোলতান আলী ঘৰ নং : ২৯২ বয়স : 38 লিঙ্গ : মহিলা		
358	FCM9036606	ফটো উপলব্ধ	S 359	FCM2217585	ফটো উপলব্ধ	S 360	FCM2217596	ফটো উপলব্ধ
নাম : আবু চামাদ পিতাৰ নাম : নাদেৰ আলী ঘৰ নং : ২৯২ বয়স : 37 লিঙ্গ : পুৰুষ			নাম : আনোৱাৰা বেগম পিতাৰ নাম : নাদেৰ আলী ঘৰ নং : ২৯২ বয়স : 32 লিঙ্গ : মহিলা			নাম : মনোৱাৰা বেগম পিতাৰ নাম : নাদেৰ আলী ঘৰ নং : ২৯২ বয়স : 32 লিঙ্গ : মহিলা		



361	FCM9043758	ফটো উপলব্ধ	362	ECF0292219	ফটো উপলব্ধ	363	FCM9036628	ফটো উপলব্ধ
নাম : জাহিদা বেগম স্বামীৰ নাম: আবুছামাদ ঘৰ নং : ২৯২ বয়স : 30 লিঙ্গ : মহিলা			নাম : ছাইফল ইছলাম পিতাৰ নাম: সোলটন আলী ঘৰ নং : 292 বয়স : 23 লিঙ্গ : পুৰুষ			নাম : আকলিমা বেগম স্বামীৰ নাম: হাশৰ আলী ঘৰ নং : ২৯৩ বয়স : 48 লিঙ্গ : মহিলা		
364	FCM0596577	ফটো উপলব্ধ	365	ECF0377523	ফটো উপলব্ধ	366	FCM2276368	ফটো উপলব্ধ
নাম : অকাবৰ আলী পিতাৰ নাম: হাশৰ আলী ঘৰ নং : 293 বয়স : 26 লিঙ্গ : পুৰুষ			নাম : আতিবৰ বহমান পিতাৰ নাম: হাশৰ আলী ঘৰ নং : 293 বয়স : 25 লিঙ্গ : পুৰুষ			নাম : আকবান আলী পিতাৰ নাম: হাশৰ আলী ঘৰ নং : 293 বয়স : 23 লিঙ্গ : পুৰুষ		
367	FCM1743632	ফটো উপলব্ধ	368	FCM2291979	ফটো উপলব্ধ	369	FCM9036673	ফটো উপলব্ধ
নাম : বস্তম আলী পিতাৰ নাম: হাছেন আলী ঘৰ নং : 293 ক বয়স : 54 লিঙ্গ : পুৰুষ			নাম : আছমা বেগম পিতাৰ নাম: বস্তম আলী ঘৰ নং : 293 ক বয়স : 28 লিঙ্গ : মহিলা			নাম : আলেছা বেগম স্বামীৰ নাম: বস্তম আলী ঘৰ নং : ২৯৩ক বয়স : 37 লিঙ্গ : মহিলা		
370	FCM2218102	ফটো উপলব্ধ	371	FCM2218099	ফটো উপলব্ধ	372	FCM9036684	ফটো উপলব্ধ
নাম : মুছা আলি পিতাৰ নাম: বস্তম আলি ঘৰ নং : ২৯৩ক বয়স : 35 লিঙ্গ : পুৰুষ			নাম : বুলবুলি বেগম স্বামীৰ নাম: মুছা আলি ঘৰ নং : ২৯৩ক বয়স : 33 লিঙ্গ : মহিলা			নাম : হাছেন আলি পিতাৰ নাম: নায়েব আলি ঘৰ নং : ২৯৪ বয়স : 55 লিঙ্গ : পুৰুষ		
373	FCM9036695	ফটো উপলব্ধ	374	FCM0304659	ফটো উপলব্ধ	375	FCM1184373	ফটো উপলব্ধ
নাম : হাফেজা বেগম স্বামীৰ নাম: হাছেন আলী ঘৰ নং : ২৯৪ বয়স : 49 লিঙ্গ : মহিলা			নাম : আফতাবউদ্দিন আহমেদ পিতাৰ নাম: হাছেন আলী ঘৰ নং : ২৯৪ বয়স : 26 লিঙ্গ : পুৰুষ			নাম : আনৱাৰ হুছেইন পিতাৰ নাম: হাছেন আলী ঘৰ নং : 294 বয়স : 25 লিঙ্গ : পুৰুষ		
376	FCM9036708	ফটো উপলব্ধ	377	FCM9036719	ফটো উপলব্ধ	378	FCM9036720	ফটো উপলব্ধ
নাম : হাতেম আলী পিতাৰ নাম: নায়েব আলী ঘৰ নং : ২৯৫ বয়স : 57 লিঙ্গ : পুৰুষ			নাম : বহিমা বেগম স্বামীৰ নাম: হাতেম আলী ঘৰ নং : ২৯৫ বয়স : 51 লিঙ্গ : মহিলা			নাম : কহিনৰ বেগম স্বামীৰ নাম: হাতেম আলী ঘৰ নং : ২৯৫ বয়স : 49 লিঙ্গ : মহিলা		
379	FCM9036731	ফটো উপলব্ধ	380	FCM9036753	ফটো উপলব্ধ	381	FCM9043849	ফটো উপলব্ধ
নাম : জহুৰুল ইছলাম পিতাৰ নাম: হাতেম আলী ঘৰ নং : ২৯৫ বয়স : 39 লিঙ্গ : পুৰুষ			নাম : আব্দুল আজিজ পিতাৰ নাম: হাতেম আলী ঘৰ নং : ২৯৫ বয়স : 35 লিঙ্গ : পুৰুষ			নাম : ববিতা বেগম স্বামীৰ নাম: আব্দুল আজিজ ঘৰ নং : ২৯৫ বয়স : 31 লিঙ্গ : মহিলা		
382	FCM0110239	ফটো উপলব্ধ	383	FCM0304709	ফটো উপলব্ধ	384	ECF0107391	ফটো উপলব্ধ
নাম : আস্তাব উদ্দিন পিতাৰ নাম: হাতেম আলি ঘৰ নং : 295 বয়স : 29 লিঙ্গ : পুৰুষ			নাম : ইয়াচমিনাৰা বেগম পিতাৰ নাম: হাতেম আলী ঘৰ নং : ২৯৫ বয়স : 28 লিঙ্গ : মহিলা			নাম : ইনজামামউল হক পিতাৰ নাম: হাতেম ঘৰ নং : 295 বয়স : 26 লিঙ্গ : পুৰুষ		
# 385	FCM0472621	ফটো উপলব্ধ	386	FCM0560201	ফটো উপলব্ধ	387	FCM0576967	ফটো উপলব্ধ
নাম : বাছিদা বেগম স্বামীৰ নাম: জহুৰুল ইছলাম ঘৰ নং : 295 বয়স : 25 লিঙ্গ : মহিলা			নাম : বুকসানা আখতাৰা আহমেদ পিতাৰ নাম: হাতেম আলী ঘৰ নং : 295 বয়স : 25 লিঙ্গ : মহিলা			নাম : নামিলা বেগম স্বামীৰ নাম: আছতাব উদ্দিন ঘৰ নং : 295 বয়স : 25 লিঙ্গ : মহিলা		
388	ECF0150615	ফটো উপলব্ধ	389	FCM9036775	ফটো উপলব্ধ	390	FCM9036786	ফটো উপলব্ধ
নাম : ইনামুল মজিদ পিতাৰ নাম: হাতেম আলী ঘৰ নং : 295 বয়স : 24 লিঙ্গ : পুৰুষ			নাম : ছাত্তাৰ আলি পিতাৰ নাম: নায়েব আলি ঘৰ নং : ২৯৬ বয়স : 49 লিঙ্গ : পুৰুষ			নাম : নৰ নাহাৰ বেগম স্বামীৰ নাম: ছাত্তাৰ আলী ঘৰ নং : ২৯৬ বয়স : 38 লিঙ্গ : মহিলা		



391 নাম : নূৰ মোহাম্মদ আলী পিতাৰ নাম: ছাত্তাৰ আলী ঘৰ নং : 296 বয়স : 22 লিঙ্গ : পুৰুষ	FCM2276962 ফটো উপলব্ধ	392 নাম : চাহেব আলী পিতাৰ নাম: পচা বেপাৰী ঘৰ নং : 299 বয়স : 73 লিঙ্গ : পুৰুষ	FCM9036797 ফটো উপলব্ধ	393 নাম : ওলভান বেগম স্বামীৰ নাম: চাহেব আলী ঘৰ নং : 299 বয়স : 63 লিঙ্গ : মহিলা	FCM9036800 ফটো উপলব্ধ
394 নাম : মইনুল হক পিতাৰ নাম: চাহেব আলী ঘৰ নং : 299 বয়স : 46 লিঙ্গ : পুৰুষ	FCM9036811 ফটো উপলব্ধ	395 নাম : আতাজুল হক পিতাৰ নাম: চাহেব আলী ঘৰ নং : 299 বয়স : 38 লিঙ্গ : পুৰুষ	FCM9036833 ফটো উপলব্ধ	396 নাম : বাবুল হক পিতাৰ নাম: চাহেব আলী ঘৰ নং : 299 বয়স : 36 লিঙ্গ : পুৰুষ	FCM9036866 ফটো উপলব্ধ
397 নাম : নাহিদা বেগম স্বামীৰ নাম: আতাজুল হক ঘৰ নং : 299 বয়স : 35 লিঙ্গ : মহিলা	FCM9036844 ফটো উপলব্ধ	398 নাম : ফাতিমা বেগম স্বামীৰ নাম: বাবুল হক ঘৰ নং : 299 বয়স : 35 লিঙ্গ : মহিলা	FCM9036855 ফটো উপলব্ধ	399 নাম : মাৰিয়া খাতুন স্বামীৰ নাম: মইনুল হক ঘৰ নং : 297 বয়স : 33 লিঙ্গ : মহিলা	FCM0110718 ফটো উপলব্ধ
400 নাম : জহুৰাল ইছলাম পিতাৰ নাম: সাহেব আলী ঘৰ নং : 297 বয়স : 30 লিঙ্গ : পুৰুষ	FCM0110726 ফটো উপলব্ধ	401 নাম : বফিকুল ইছলাম পিতাৰ নাম: চাহেব আলী ঘৰ নং : 299 বয়স : 30 লিঙ্গ : পুৰুষ	FCM9044160 ফটো উপলব্ধ	402 নাম : মাহফুজৰ বহমান পিতাৰ নাম: চাহেব আলী ঘৰ নং : 299 বয়স : 28 লিঙ্গ : পুৰুষ	FCM0305086 ফটো উপলব্ধ
403 নাম : ছাহিমা বেগম স্বামীৰ নাম: বফিকুল ইছলাম ঘৰ নং : 299 বয়স : 28 লিঙ্গ : মহিলা	FCM0305128 ফটো উপলব্ধ	404 নাম : নূৰভান বেগম স্বামীৰ নাম: মাহফুজৰ বহমান ঘৰ নং : 297 বয়স : 23 লিঙ্গ : মহিলা	FCM1733633 ফটো উপলব্ধ	405 নাম : মফিদা বেগম পিতাৰ নাম: মইনুল হক ঘৰ নং : 297 বয়স : 21 লিঙ্গ : পুৰুষ	ECF0292201 ফটো উপলব্ধ
406 নাম : খাতুন নেছা স্বামীৰ নাম: কচখা বেপাৰী ঘৰ নং : 298 বয়স : 76 লিঙ্গ : মহিলা	FCM9036888 ফটো উপলব্ধ	407 নাম : শুকৰ বেপাৰী পিতাৰ নাম: কচখা বেপাৰী ঘৰ নং : 298 বয়স : 50 লিঙ্গ : পুৰুষ	FCM9036899 ফটো উপলব্ধ	408 নাম : মমিন বেপাৰী পিতাৰ নাম: কচখা বেপাৰী ঘৰ নং : 298 বয়স : 44 লিঙ্গ : পুৰুষ	FCM9036913 ফটো উপলব্ধ
409 নাম : বেজিয়া খাতুন স্বামীৰ নাম: শুকৰ বেপাৰী ঘৰ নং : 298 বয়স : 42 লিঙ্গ : মহিলা	FCM9036902 ফটো উপলব্ধ	410 নাম : ছাফিয়া বেগম স্বামীৰ নাম: মমিন বেপাৰী ঘৰ নং : 298 বয়স : 30 লিঙ্গ : মহিলা	FCM9043690 ফটো উপলব্ধ	411 নাম : ছহিদুল আলম পিতাৰ নাম: শুকৰ বেপাৰী ঘৰ নং : 298 বয়স : 28 লিঙ্গ : পুৰুষ	ECF0297911 ফটো উপলব্ধ
412 নাম : মকবুল হুছেইন পিতাৰ নাম: হাছিন আলী ঘৰ নং : 298 বয়স : 26 লিঙ্গ : পুৰুষ	FCM0460659 ফটো উপলব্ধ	413 নাম : আবদুল হুছেইন পিতাৰ নাম: জটা বেপাৰী ঘৰ নং : 299 বয়স : 54 লিঙ্গ : পুৰুষ	FCM9036935 ফটো উপলব্ধ	414 নাম : জাহানাৰা বেগম স্বামীৰ নাম: আব্দুল হুছেইন ঘৰ নং : 299 বয়স : 42 লিঙ্গ : মহিলা	FCM9036946 ফটো উপলব্ধ
415 নাম : জাকাৰীয়া আহমেদ পিতাৰ নাম: আব্দুল হুছেইন ঘৰ নং : 299 বয়স : 27 লিঙ্গ : পুৰুষ	FCM0593418 ফটো উপলব্ধ	416 নাম : আমিৰন বেগুঁৱা স্বামীৰ নাম: ছাইজুদ্দিন ঘৰ নং : 300 বয়স : 67 লিঙ্গ : মহিলা	FCM9036979 ফটো উপলব্ধ	417 নাম : নূৰ হুছেইন পিতাৰ নাম: ছাইজুদ্দিন ঘৰ নং : 300 বয়স : 52 লিঙ্গ : পুৰুষ	FCM9036968 ফটো উপলব্ধ
418 নাম : দীন ইছলাম পিতাৰ নাম: ছাইজুদ্দিন ঘৰ নং : 300 বয়স : 46 লিঙ্গ : পুৰুষ	FCM9036980 ফটো উপলব্ধ	419 নাম : আমিৰ হুছেইন পিতাৰ নাম: ছাইজুদ্দিন ঘৰ নং : 300 বয়স : 44 লিঙ্গ : পুৰুষ	FCM9037007 ফটো উপলব্ধ	420 নাম : চলমা খাতুন স্বামীৰ নাম: আমিৰ হুছেইন ঘৰ নং : 300 বয়স : 40 লিঙ্গ : মহিলা	FCM9037018 ফটো উপলব্ধ



421	FCM9037029	ফটো উপলব্ধ	422	FCM9037030	ফটো উপলব্ধ	423	FCM9036991	ফটো উপলব্ধ
নাম : মাজেদা বেগম স্বামীৰ নাম: নুৰ হুছেইন ঘৰ নং : ৩০০ বয়স : 40 লিঙ্গ : মহিলা			নাম : মোক্তাৰ হুছেইন পিতাৰ নাম: ছাইজুদ্দিন ঘৰ নং : ৩০০ বয়স : 39 লিঙ্গ : পুৰুষ			নাম : মাজেদা বেগম স্বামীৰ নাম: দীন ইছলাম ঘৰ নং : ৩০০ বয়স : 39 লিঙ্গ : মহিলা		
424	FCM9037041	ফটো উপলব্ধ	425	FCM9037063	ফটো উপলব্ধ	426	FCM9037052	ফটো উপলব্ধ
নাম : মোজামেইল হক পিতাৰ নাম: ছাইজুদ্দিন ঘৰ নং : ৩০০ বয়স : 37 লিঙ্গ : পুৰুষ			নাম : ফিৰোজা বেগম স্বামীৰ নাম: দীন ইছলাম ঘৰ নং : ৩০০ বয়স : 35 লিঙ্গ : মহিলা			নাম : হাচিনা বেগম স্বামীৰ নাম: মোক্তাৰ হুছেইন ঘৰ নং : ৩০০ বয়স : 34 লিঙ্গ : মহিলা		
427	FCM0700278	ফটো উপলব্ধ	428	FCM2005427	ফটো উপলব্ধ	429	FCM9037074	ফটো উপলব্ধ
নাম : তাছলিমা বেগম পিতাৰ নাম: আমিৰ হুছেইন ঘৰ নং : 300 বয়স : 23 লিঙ্গ : মহিলা			নাম : দিলবৰ পিতাৰ নাম: ইমান আলি ঘৰ নং : 300ক বয়স : 37 লিঙ্গ : পুৰুষ			নাম : আলিমুন বেওঁৱা স্বামীৰ নাম: বহমান আলী ঘৰ নং : ৩০১ বয়স : 66 লিঙ্গ : মহিলা		
430	FCM9037085	ফটো উপলব্ধ	431	FCM9043678	ফটো উপলব্ধ	432	FCM0113977	ফটো উপলব্ধ
নাম : আলাউদ্দিন বেপাৰী পিতাৰ নাম: বহমান আলী ঘৰ নং : ৩০১ বয়স : 39 লিঙ্গ : পুৰুষ			নাম : হাসভান বেগম স্বামীৰ নাম: আলাউদ্দিন বেপাৰী ঘৰ নং : ৩০১ বয়স : 31 লিঙ্গ : মহিলা			নাম : আনোৱাৰ হুছেন পিতাৰ নাম: বহমান আলি ঘৰ নং : 301 বয়স : 28 লিঙ্গ : পুৰুষ		
433	FCM0307439	ফটো উপলব্ধ	434	FCM9037096	ফটো উপলব্ধ	435	FCM9043576	ফটো উপলব্ধ
নাম : শেক হাছিনা স্বামীৰ নাম: আনোৱাৰ হুছেন ঘৰ নং : ৩০১ বয়স : 26 লিঙ্গ : মহিলা			নাম : কদুচ আলী পিতাৰ নাম: কাজিমুদ্দিন ঘৰ নং : ৩০২ বয়স : 58 লিঙ্গ : পুৰুষ			নাম : বফিকুল আলি পিতাৰ নাম: কদুছ আলি ঘৰ নং : ৩০২ বয়স : 31 লিঙ্গ : পুৰুষ		
436	FCM0530683	ফটো উপলব্ধ	437	ECF0138289	ফটো উপলব্ধ	438	ECF0138271	ফটো উপলব্ধ
নাম : এলিজা বেগম স্বামীৰ নাম: বফিকুল আলী ঘৰ নং : 302 বয়স : 28 লিঙ্গ : মহিলা			নাম : মহিদুল ইছলাম পিতাৰ নাম: কদুছ আলী ঘৰ নং : 302 বয়স : 25 লিঙ্গ : পুৰুষ			নাম : ছফিকুল ইছলাম পিতাৰ নাম: কদুছ আলী ঘৰ নং : 302 বয়স : 22 লিঙ্গ : পুৰুষ		
439	FCM9037110	ফটো উপলব্ধ	440	FCM9037121	ফটো উপলব্ধ	441	FCM9037132	ফটো উপলব্ধ
নাম : ইয়াজউদ্দিন বেপাৰী পিতাৰ নাম: কাজিমুদ্দিন ঘৰ নং : ৩০৩ বয়স : 66 লিঙ্গ : পুৰুষ			নাম : খাইৰন নেচা স্বামীৰ নাম: ইয়াজউদ্দিন বেপাৰী ঘৰ নং : ৩০৩ বয়স : 59 লিঙ্গ : মহিলা			নাম : খাইৰুল ইছলাম পিতাৰ নাম: ইয়াজউদ্দিন বেপাৰী ঘৰ নং : ৩০৩ বয়স : 38 লিঙ্গ : পুৰুষ		
442	FCM9037143	ফটো উপলব্ধ	443	HCK0267062	ফটো উপলব্ধ	444	FCM0592188	ফটো উপলব্ধ
নাম : ছাইদুল ইছলাম পিতাৰ নাম: ইয়াজউদ্দিন বেপাৰী ঘৰ নং : ৩০৩ বয়স : 32 লিঙ্গ : পুৰুষ			নাম : খুৰছিদা বেগম স্বামীৰ নাম: খাইৰুল ইছলাম ঘৰ নং : 303 বয়স : 31 লিঙ্গ : মহিলা			নাম : ছাইনৰ খাতুন স্বামীৰ নাম: ছাইদুল ইছলাম ঘৰ নং : ৩০৩ বয়স : 28 লিঙ্গ : মহিলা		
445	FCM1724210	ফটো উপলব্ধ	446	FCM0591990	ফটো উপলব্ধ	447	FCM9037165	ফটো উপলব্ধ
নাম : মাইজান বেগম স্বামীৰ নাম: আবিজল হক ঘৰ নং : 303 বয়স : 28 লিঙ্গ : মহিলা			নাম : আবিজল হক পিতাৰ নাম: ইয়া জুদ্দিন ঘৰ নং : ৩০৩ বয়স : 27 লিঙ্গ : পুৰুষ			নাম : মজিবুৰ বহমান পিতাৰ নাম: হুৰমুজ আলী ঘৰ নং : ৩০৪ বয়স : 66 লিঙ্গ : পুৰুষ		
448	FCM9037176	ফটো উপলব্ধ	449	FCM9037187	ফটো উপলব্ধ	450	FCM9037198	ফটো উপলব্ধ
নাম : পৰিভান বেগম স্বামীৰ নাম: মজিবুৰ বহমান ঘৰ নং : ৩০৪ বয়স : 60 লিঙ্গ : মহিলা			নাম : জৰিপউদ্দিন আহমেদ পিতাৰ নাম: মজিবুৰ বহমান ঘৰ নং : ৩০৪ বয়স : 44 লিঙ্গ : পুৰুষ			নাম : জহুৰা খাতুন স্বামীৰ নাম: জৰিপউদ্দিন আহমেদ ঘৰ নং : ৩০৪ বয়স : 37 লিঙ্গ : মহিলা		



451 নাম : আৰজোমা বেগম পিতাৰ নাম: মজিবুৰ ৰহমান ঘৰ নং : ৩০৪ বয়স : 32 লিঙ্গ : মহিলা	FCM9043430 ফটো উপলব্ধ	452 নাম : মোস্তাফিজুৰ ৰহমান পিতাৰ নাম: মজিবুৰ ৰহমান ঘৰ নং : ৩০৪ বয়স : 26 লিঙ্গ : পুৰুষ	FCM0307876 ফটো উপলব্ধ	453 নাম : ইস্তিয়া ফাৰুক আহমেদ পিতাৰ নাম: জৰিপউদ্দিন আহমেদ ঘৰ নং : 304 বয়স : 22 লিঙ্গ : পুৰুষ	FCM1680107 ফটো উপলব্ধ
454 নাম : হাজেৰা বেওঁৱা স্বামীৰ নাম: সাগৰ আলী ঘৰ নং : ৩০৫ বয়স : 86 লিঙ্গ : মহিলা	FCM9037212 ফটো উপলব্ধ	455 নাম : ধলিমন বেওঁৱা পিতাৰ নাম: সাগৰ আলী ঘৰ নং : ৩০৫ বয়স : 51 লিঙ্গ : মহিলা	FCM9037223 ফটো উপলব্ধ	456 নাম : নজৰ আলী পিতাৰ নাম: সাগৰ আলী ঘৰ নং : ৩০৫ বয়স : 28 লিঙ্গ : পুৰুষ	FCM0308007 ফটো উপলব্ধ
457 নাম : ইছমেতাৰা বেগম স্বামীৰ নাম: নজৰ আলী ঘৰ নং : 305 বয়স : 28 লিঙ্গ : মহিলা	FCM0632315 ফটো উপলব্ধ	458 নাম : ইমান আলী পিতাৰ নাম: ইজত আলী ঘৰ নং : ৩০৬ বয়স : 47 লিঙ্গ : পুৰুষ	FCM9037234 ফটো উপলব্ধ	459 নাম : আইনুল হক পিতাৰ নাম: ইজত আলী ঘৰ নং : ৩০৬ বয়স : 40 লিঙ্গ : পুৰুষ	FCM9037256 ফটো উপলব্ধ
460 নাম : মৰ্জিনা বেগম স্বামীৰ নাম: ইমান আলী ঘৰ নং : ৩০৬ বয়স : 36 লিঙ্গ : মহিলা	FCM9037245 ফটো উপলব্ধ	461 নাম : মিনৰা বেগম স্বামীৰ নাম: আইনাল হক ঘৰ নং : ৩০৬ বয়স : 33 লিঙ্গ : মহিলা	FCM9037267 ফটো উপলব্ধ	462 নাম : আব্দুৰ ৰৌফ পিতাৰ নাম: ইমান আলী ঘৰ নং : 306 বয়স : 23 লিঙ্গ : পুৰুষ	FCM1252535 ফটো উপলব্ধ
463 নাম : মাহমোদ আলম পিতাৰ নাম: ইমান ঘৰ নং : 306 বয়স : 21 লিঙ্গ : পুৰুষ	ECF0094250 ফটো উপলব্ধ	464 নাম : ইয়াকুব আলী পিতাৰ নাম: ইজত আলী ঘৰ নং : ৩০৬ক বয়স : 45 লিঙ্গ : পুৰুষ	FCM9037278 ফটো উপলব্ধ	465 নাম : ৰাবিয়া বেগম স্বামীৰ নাম: ইয়াকুব আলী ঘৰ নং : ৩০৬ক বয়স : 40 লিঙ্গ : মহিলা	FCM9037289 ফটো উপলব্ধ
466 নাম : ফুলমালা বেগম স্বামীৰ নাম: ইয়াচিন আলী ঘৰ নং : ৩০৭ বয়স : 54 লিঙ্গ : মহিলা	FCM9037303 ফটো উপলব্ধ	467 নাম : আববক্কৰ ছিদ্দিক আলি পিতাৰ নাম: ইয়াচিন আলী ঘৰ নং : ৩০৭ বয়স : 35 লিঙ্গ : পুৰুষ	FCM9037325 ফটো উপলব্ধ	468 নাম : ফিৰজা বেগম স্বামীৰ নাম: আববক্কৰ ছিদ্দিক আলী ঘৰ নং : ৩০৭ বয়স : 34 লিঙ্গ : মহিলা	FCM9037314 ফটো উপলব্ধ
469 নাম : আব তৈয়ব পিতাৰ নাম: ইয়াছিন আলি ঘৰ নং : ৩০৭ বয়স : 31 লিঙ্গ : পুৰুষ	FCM2217609 ফটো উপলব্ধ	470 নাম : অকলিমা বেগম স্বামীৰ নাম: আব তৈয়ব ঘৰ নং : 307 বয়স : 28 লিঙ্গ : মহিলা	FCM2281723 ফটো উপলব্ধ	471 নাম : আব তাহেৰ পিতাৰ নাম: ইয়াছিন আলী ঘৰ নং : 307 বয়স : 25 লিঙ্গ : পুৰুষ	ECF0212449 ফটো উপলব্ধ
472 নাম : ইউছুফ আলী পিতাৰ নাম: ইজত আলী ঘৰ নং : ৩০৮ বয়স : 54 লিঙ্গ : পুৰুষ	FCM9037336 ফটো উপলব্ধ	473 নাম : আছিয়া বেগম স্বামীৰ নাম: ইউছুফ আলী ঘৰ নং : ৩০৮ বয়স : 47 লিঙ্গ : মহিলা	FCM9037347 ফটো উপলব্ধ	474 নাম : নুৰ ছায়েদ পিতাৰ নাম: ইউছুফ আলী ঘৰ নং : 308 বয়স : 27 লিঙ্গ : পুৰুষ	ECF0128983 ফটো উপলব্ধ
475 নাম : ৰোমেছা খাতুন স্বামীৰ নাম: নুৰ ছায়েদ ঘৰ নং : 308 বয়স : 24 লিঙ্গ : মহিলা	FCM2270130 ফটো উপলব্ধ	476 নাম : নুৰ আলিম পিতাৰ নাম: ইউছুফ আলী ঘৰ নং : 308 বয়স : 22 লিঙ্গ : পুৰুষ	FCM2270148 ফটো উপলব্ধ	477 নাম : আঃ হাকিম পিতাৰ নাম: হাছেন আলী ঘৰ নং : ৩০৯ বয়স : 60 লিঙ্গ : পুৰুষ	FCM9037358 ফটো উপলব্ধ
478 নাম : জবেদা খাতুন স্বামীৰ নাম: আব্দুল হাকিম ঘৰ নং : ৩০৯ বয়স : 54 লিঙ্গ : মহিলা	FCM9037369 ফটো উপলব্ধ	479 নাম : বুকছানা বেগম পিতাৰ নাম: আব্দুল হাকিম ঘৰ নং : 309 বয়স : 22 লিঙ্গ : মহিলা	FCM1762798 ফটো উপলব্ধ	480 নাম : ছহিজল হক পিতাৰ নাম: যাদু বেপাৰী ঘৰ নং : ৩১০ বয়স : 61 লিঙ্গ : পুৰুষ	FCM9037370 ফটো উপলব্ধ



481	FCM9037381	ফটো উপলব্ধ	482	FCM0116699	ফটো উপলব্ধ	483	FCM0527051	ফটো উপলব্ধ
নাম : আলোছা বেগম স্বামীৰ নাম: চহিজল হক ঘৰ নং : 310 বয়স : 51 লিঙ্গ : মহিলা			নাম : আজিদ আলী পিতাৰ নাম: ছহিজল হক ঘৰ নং : 310 বয়স : 30 লিঙ্গ : পুৰুষ			নাম : সামাদ আলী পিতাৰ নাম: সহিজল হক ঘৰ নং : 310 বয়স : 25 লিঙ্গ : পুৰুষ		
484	FCM9037392	ফটো উপলব্ধ	485	FCM9037405	ফটো উপলব্ধ	486	FCM9037416	ফটো উপলব্ধ
নাম : ছেৰুদ্দিন বেপাৰী পিতাৰ নাম: যাদু বেপাৰী ঘৰ নং : 311 বয়স : 71 লিঙ্গ : পুৰুষ			নাম : কয়েদভান নেছা স্বামীৰ নাম: ছেৰুদ্দিন বেপাৰী ঘৰ নং : 311 বয়স : 56 লিঙ্গ : মহিলা			নাম : মালেছা বেগম স্বামীৰ নাম: ছেৰুদ্দিন বেপাৰী ঘৰ নং : 311 বয়স : 54 লিঙ্গ : মহিলা		
487	FCM9037427	ফটো উপলব্ধ	488	FCM9037438	ফটো উপলব্ধ	489	FCM9037449	ফটো উপলব্ধ
নাম : মুনাজউদ্দিন বেপাৰী পিতাৰ নাম: ছেৰুদ্দিন বেপাৰী ঘৰ নং : 311 বয়স : 50 লিঙ্গ : পুৰুষ			নাম : অজফা বেগম স্বামীৰ নাম: মুনাজউদ্দিন বেপাৰী ঘৰ নং : 311 বয়স : 45 লিঙ্গ : মহিলা			নাম : জাগীৰ আলী পিতাৰ নাম: ছেৰুদ্দিন বেপাৰী ঘৰ নং : 311 বয়স : 45 লিঙ্গ : পুৰুষ		
490	FCM9037461	ফটো উপলব্ধ	491	FCM9037483	ফটো উপলব্ধ	492	FCM9037450	ফটো উপলব্ধ
নাম : জিয়াবুল হক পিতাৰ নাম: ছেৰুদ্দিন বেপাৰী ঘৰ নং : 311 বয়স : 43 লিঙ্গ : পুৰুষ			নাম : ইউনিছ বেপাৰী পিতাৰ নাম: ছেৰুদ্দিন বেপাৰী ঘৰ নং : 311 বয়স : 41 লিঙ্গ : পুৰুষ			নাম : নৰভান বেগম স্বামীৰ নাম: জাগীৰ আলী ঘৰ নং : 311 বয়স : 38 লিঙ্গ : মহিলা		
493	FCM9037494	ফটো উপলব্ধ	494	FCM9037472	ফটো উপলব্ধ	495	FCM9037507	ফটো উপলব্ধ
নাম : ছাজিনা বেগম স্বামীৰ নাম: ইউনিছ বেপাৰী ঘৰ নং : 311 বয়স : 37 লিঙ্গ : মহিলা			নাম : ছমিৰন বেগম স্বামীৰ নাম: জিয়াবুল হক ঘৰ নং : 311 বয়স : 37 লিঙ্গ : মহিলা			নাম : ওৱাহাব আলী পিতাৰ নাম: ছেৰুদ্দিন বেপাৰী ঘৰ নং : 311 বয়স : 34 লিঙ্গ : পুৰুষ		
496	FCM0459305	ফটো উপলব্ধ	497	ECF0200782	ফটো উপলব্ধ	498	FCM0459941	ফটো উপলব্ধ
নাম : অজফা বেগম স্বামীৰ নাম: জাহিৰুল ইছলাম ঘৰ নং : 311 বয়স : 32 লিঙ্গ : মহিলা			নাম : তাজিমা খাতুন স্বামীৰ নাম: ওৱাহাব আলী ঘৰ নং : 311 বয়স : 29 লিঙ্গ : মহিলা			নাম : হুমায়ুন আলী পিতাৰ নাম: ছেৰুদ্দিন আলী ঘৰ নং : 311 বয়স : 28 লিঙ্গ : পুৰুষ		
499	FCM0618835	ফটো উপলব্ধ	500	FCM2288769	ফটো উপলব্ধ	501	FCM9037529	ফটো উপলব্ধ
নাম : নৰেদা বেগম স্বামীৰ নাম: হুমায়ুন আলী ঘৰ নং : 311 বয়স : 26 লিঙ্গ : মহিলা			নাম : ছুলতানা খাতুন পিতাৰ নাম: মুনাজউদ্দিন বেপাৰী ঘৰ নং : 311 বয়স : 22 লিঙ্গ : মহিলা			নাম : জহিৰউদ্দিন পিতাৰ নাম: যাদু বেপাৰী ঘৰ নং : 311 বয়স : 68 লিঙ্গ : পুৰুষ		
502	FCM9037530	ফটো উপলব্ধ	503	FCM9037518	ফটো উপলব্ধ	504	FCM9043463	ফটো উপলব্ধ
নাম : খপিয়াৰা বেগম স্বামীৰ নাম: জহিৰউদ্দিন ঘৰ নং : 311 বয়স : 61 লিঙ্গ : মহিলা			নাম : ইক্ৰামুল হক পিতাৰ নাম: জহিৰউদ্দিন ঘৰ নং : 311 বয়স : 33 লিঙ্গ : পুৰুষ			নাম : আক্ৰামুল হক পিতাৰ নাম: জহিৰউদ্দিন ঘৰ নং : 311 বয়স : 30 লিঙ্গ : পুৰুষ		
505	FCM1253145	ফটো উপলব্ধ	506	FCM0592865	ফটো উপলব্ধ	507	FCM0459099	ফটো উপলব্ধ
নাম : বিমলা খাতুন স্বামীৰ নাম: মতাব আকন্দ ঘৰ নং : 312 বয়স : 28 লিঙ্গ : মহিলা			নাম : মাতাব উদ্দিন পিতাৰ নাম: জাহিৰ উদ্দিন ঘৰ নং : 312 বয়স : 27 লিঙ্গ : পুৰুষ			নাম : মিনাৰা বেগম স্বামীৰ নাম: আক্ৰামুল হক ঘৰ নং : 312 বয়স : 27 লিঙ্গ : মহিলা		
508	ECF0075655	ফটো উপলব্ধ	509	FCM1627942	ফটো উপলব্ধ	510	FCM9037541	ফটো উপলব্ধ
নাম : হুছনাৰা বেগম স্বামীৰ নাম: ইক্ৰামুল হক ঘৰ নং : 312 বয়স : 25 লিঙ্গ : মহিলা			নাম : বাবুল আলী পিতাৰ নাম: জাহিৰউদ্দিন ঘৰ নং : 312 বয়স : 23 লিঙ্গ : পুৰুষ			নাম : মতলেব আলী পিতাৰ নাম: যাদু বেপাৰী ঘৰ নং : 313 বয়স : 63 লিঙ্গ : পুৰুষ		



511	FCM9037552	ফটো উপলব্ধ	512	FCM9037563	ফটো উপলব্ধ	513	FCM9037574	ফটো উপলব্ধ
নাম : বেলফুল বেগম স্বামীৰ নাম : মতলেব আলী ঘৰ নং : ৩১৩ বয়স : 58 লিঙ্গ : মহিলা			নাম : ফাইজুৰ ৰহমান পিতাৰ নাম : মতলেব আলী ঘৰ নং : ৩১৩ বয়স : 41 লিঙ্গ : পুৰুষ			নাম : মুৰ্চিদা বেগম স্বামীৰ নাম : ফাইজুৰ ৰহমান ঘৰ নং : ৩১৩ বয়স : 37 লিঙ্গ : মহিলা		
514	FCM1287119	ফটো উপলব্ধ	515	FCM9037585	ফটো উপলব্ধ	516	FCM1287085	ফটো উপলব্ধ
নাম : মণ্ডভান বেওঁৱা পিতাৰ নাম : মতলেব আলী ঘৰ নং : 313 বয়স : 34 লিঙ্গ : মহিলা			নাম : মছৰ আলী পিতাৰ নাম : মতলেব আলী ঘৰ নং : ৩১৩ বয়স : 31 লিঙ্গ : পুৰুষ			নাম : ছাজিনা বেগম পিতাৰ নাম : মতলেব আলী ঘৰ নং : 313 বয়স : 23 লিঙ্গ : মহিলা		
517	FCM9037609	ফটো উপলব্ধ	518	FCM9037610	ফটো উপলব্ধ	519	FCM9037621	ফটো উপলব্ধ
নাম : জয়নব বেগম স্বামীৰ নাম : ইয়াদ আলী ঘৰ নং : ৩১৪ বয়স : 56 লিঙ্গ : মহিলা			নাম : হাফেজউদ্দিন পিতাৰ নাম : ইয়াদ আলী ঘৰ নং : ৩১৪ বয়স : 52 লিঙ্গ : পুৰুষ			নাম : পানফুল বেগম স্বামীৰ নাম : হাফেজউদ্দিন ঘৰ নং : ৩১৪ বয়স : 47 লিঙ্গ : মহিলা		
520	FCM0117556	ফটো উপলব্ধ	521	FCM9037632	ফটো উপলব্ধ	522	FCM9037643	ফটো উপলব্ধ
নাম : জাহিৰুল ইছলাম পিতাৰ নাম : ইয়াদ আলী ঘৰ নং : 314 বয়স : 44 লিঙ্গ : পুৰুষ			নাম : হাৰেজ আলী পিতাৰ নাম : ইয়াদ আলী ঘৰ নং : ৩১৪ বয়স : 41 লিঙ্গ : পুৰুষ			নাম : জৰিনা বেগম স্বামীৰ নাম : হাৰেজ আলী ঘৰ নং : ৩১৪ বয়স : 37 লিঙ্গ : মহিলা		
523	FCM1303130	ফটো উপলব্ধ	524	FCM0592436	ফটো উপলব্ধ	525	FCM0593384	ফটো উপলব্ধ
নাম : তাইজুল হক পিতাৰ নাম : ইয়াদ আলী ঘৰ নং : 314 বয়স : 30 লিঙ্গ : পুৰুষ			নাম : জিয়াবুল হক পিতাৰ নাম : ইয়াদ আলী ঘৰ নং : ৩১৪ বয়স : 29 লিঙ্গ : পুৰুষ			নাম : হামিদুৰ ৰহমান পিতাৰ নাম : ইয়াদ আলী ঘৰ নং : ৩১৪ বয়স : 27 লিঙ্গ : পুৰুষ		
526	FCM0593442	ফটো উপলব্ধ	527	FCM2321982	ফটো উপলব্ধ	528	ECF0308338	ফটো উপলব্ধ
নাম : ছাহিদুল ইছলাম পিতাৰ নাম : হফি জুদ্দিন ঘৰ নং : ৩১৪ বয়স : 26 লিঙ্গ : পুৰুষ			নাম : আব্দুল্লাহ পিতাৰ নাম : ইয়াদ আলী ঘৰ নং : 314 বয়স : 26 লিঙ্গ : পুৰুষ			নাম : মঃ ৰমজান আলী পিতাৰ নাম : জাহিৰুল ইছলাম ঘৰ নং : 314 বয়স : 23 লিঙ্গ : পুৰুষ		
529	ECF0308320	ফটো উপলব্ধ	530	FCM9037665	ফটো উপলব্ধ	531	FCM9037676	ফটো উপলব্ধ
নাম : মঃ কৰবান আলী পিতাৰ নাম : জাহিৰুল ইছলাম ঘৰ নং : 314 বয়স : 21 লিঙ্গ : পুৰুষ			নাম : হেকমত আলী পিতাৰ নাম : আফছাৰ আলী ঘৰ নং : ৩১৫ বয়স : 47 লিঙ্গ : পুৰুষ			নাম : কেৰামত আলী পিতাৰ নাম : আফছাৰ আলী ঘৰ নং : ৩১৫ বয়স : 45 লিঙ্গ : পুৰুষ		
532	FCM9037698	ফটো উপলব্ধ	533	FCM9037687	ফটো উপলব্ধ	534	FCM9037701	ফটো উপলব্ধ
নাম : আতেৰ আলী পিতাৰ নাম : আফছাৰ আলী ঘৰ নং : ৩১৫ বয়স : 43 লিঙ্গ : পুৰুষ			নাম : আজোফা বেগম স্বামীৰ নাম : কেৰামত আলী ঘৰ নং : ৩১৫ বয়স : 40 লিঙ্গ : মহিলা			নাম : খাতেৰ আলী পিতাৰ নাম : আফছাৰ আলী ঘৰ নং : ৩১৫ বয়স : 39 লিঙ্গ : পুৰুষ		
535	FCM9037712	ফটো উপলব্ধ	536	FCM9037723	ফটো উপলব্ধ	537	FCM2217734	ফটো উপলব্ধ
নাম : ছাফিজুন বেগম স্বামীৰ নাম : হেকমত আলী ঘৰ নং : ৩১৫ বয়স : 39 লিঙ্গ : মহিলা			নাম : কমেলা বেগম স্বামীৰ নাম : আতেৰ আলী ঘৰ নং : ৩১৫ বয়স : 34 লিঙ্গ : মহিলা			নাম : আনোৱাৰা বেগম স্বামীৰ নাম : খাতেৰ আলী ঘৰ নং : ৩১৫ বয়স : 30 লিঙ্গ : মহিলা		
538	FCM9037734	ফটো উপলব্ধ	539	FCM9037745	ফটো উপলব্ধ	540	FCM9037756	ফটো উপলব্ধ
নাম : মালেছা বেওঁৱা স্বামীৰ নাম : জীবন আলী ঘৰ নং : ৩১৬ বয়স : 61 লিঙ্গ : মহিলা			নাম : ফিৰোজ আলী পিতাৰ নাম : জীবন আলী ঘৰ নং : ৩১৬ বয়স : 48 লিঙ্গ : পুৰুষ			নাম : বুলি বেগম স্বামীৰ নাম : ফিৰোজ আলী ঘৰ নং : ৩১৬ বয়স : 40 লিঙ্গ : মহিলা		



541 নাম : মালেক উদ্দিন পিতাৰ নাম: জীবন আলী ঘৰ নং : ৩১৬ বয়স : 37 লিঙ্গ : পুৰুষ	FCM9037767 ফটো উপলব্ধ	542 নাম : তালেব আলী পিতাৰ নাম: জীবন আলী ঘৰ নং : ৩১৬ বয়স : 31 লিঙ্গ : পুৰুষ	FCM0309377 ফটো উপলব্ধ	543 নাম : আলেক উদ্দিন পিতাৰ নাম: জীবন আলী ঘৰ নং : ৩১৬ বয়স : 27 লিঙ্গ : পুৰুষ	FCM0593301 ফটো উপলব্ধ
544 নাম : মাজনি বেগম স্বামীৰ নাম: মালেক উদ্দিন ঘৰ নং : ৩১৬ বয়স : 26 লিঙ্গ : মহিলা	FCM0309419 ফটো উপলব্ধ	545 নাম : ফিৰজা বেগম পিতাৰ নাম: ফিৰুজ আলী ঘৰ নং : 316 বয়স : 22 লিঙ্গ : মহিলা	ECF0312678 ফটো উপলব্ধ	546 নাম : গুলজাৰ হুছেইন পিতাৰ নাম: ফিৰুজ আলী ঘৰ নং : 316 বয়স : 20 লিঙ্গ : পুৰুষ	ECF0312660 ফটো উপলব্ধ
547 নাম : ওৰফুলি বেগম স্বামীৰ নাম: অহিজল ঘৰ নং : ৩১৭ বয়স : 62 লিঙ্গ : মহিলা	FCM9037778 ফটো উপলব্ধ	548 নাম : চানাব উদ্দিন পিতাৰ নাম: অহিজল ঘৰ নং : ৩১৭ বয়স : 41 লিঙ্গ : পুৰুষ	FCM9037789 ফটো উপলব্ধ	549 নাম : বহিলা খাতুন স্বামীৰ নাম: চানাব উদ্দিন ঘৰ নং : ৩১৭ বয়স : 31 লিঙ্গ : মহিলা	FCM0309427 ফটো উপলব্ধ
550 নাম : ছয়ফুল বেপাৰী পিতাৰ নাম: যাদু বেপাৰী ঘৰ নং : ৩১৮ বয়স : 59 লিঙ্গ : পুৰুষ	FCM9037790 ফটো উপলব্ধ	551 নাম : জব্বাৰুল বেগম স্বামীৰ নাম: ছয়ফুল বেপাৰী ঘৰ নং : ৩১৮ বয়স : 52 লিঙ্গ : মহিলা	FCM9037803 ফটো উপলব্ধ	552 নাম : ফৰজ আলি পিতাৰ নাম: ছয়ফুল বেপাৰী ঘৰ নং : ৩১৮ বয়স : 32 লিঙ্গ : পুৰুষ	FCM9043703 ফটো উপলব্ধ
553 নাম : ছাজন আলী পিতাৰ নাম: ছয়ফুল বেপাৰী ঘৰ নং : 318 বয়স : 22 লিঙ্গ : পুৰুষ	ECF0376319 ফটো উপলব্ধ	554 নাম : আতিয়া বেগম স্বামীৰ নাম: ফৰজ আলী ঘৰ নং : 318 বয়স : 21 লিঙ্গ : মহিলা	ECF0175778 ফটো উপলব্ধ	555 নাম : আজাহাৰ আলী পিতাৰ নাম: ছয়ফুল বেপাৰী ঘৰ নং : 318 বয়স : 21 লিঙ্গ : পুৰুষ	ECF0376293 ফটো উপলব্ধ
556 নাম : হাসমত আলী পিতাৰ নাম: ইজাৰ আলী ঘৰ নং : ৩১৯ বয়স : 56 লিঙ্গ : পুৰুষ	FCM9037825 ফটো উপলব্ধ	557 নাম : জিনজিৰণ বেগম স্বামীৰ নাম: হাসমত আলী ঘৰ নং : ৩১৯ বয়স : 51 লিঙ্গ : মহিলা	FCM9037836 ফটো উপলব্ধ	558 নাম : নূৰ আলম পিতাৰ নাম: হাসমত আলি ঘৰ নং : 319 বয়স : 31 লিঙ্গ : পুৰুষ	FCM0118745 ফটো উপলব্ধ
559 নাম : জেছমিনা বেগম স্বামীৰ নাম: নূৰ আলম ঘৰ নং : ৩১৯ বয়স : 28 লিঙ্গ : মহিলা	FCM0309666 ফটো উপলব্ধ	# 560 নাম : মোকতাৰুল ইছলাম পিতাৰ নাম: হাছিমত আলী ঘৰ নং : 319 বয়স : 25 লিঙ্গ : পুৰুষ	FCM1303817 ফটো উপলব্ধ	561 নাম : জবেদা বেগম স্বামীৰ নাম: ছাইবুদ্দিন আলী ঘৰ নং : ৩২২ বয়স : 61 লিঙ্গ : মহিলা	FCM9037858 ফটো উপলব্ধ
562 নাম : ইউনুছ আলী পিতাৰ নাম: ছাইবুদ্দিন আলী ঘৰ নং : ৩২২ বয়স : 49 লিঙ্গ : পুৰুষ	FCM9037869 ফটো উপলব্ধ	563 নাম : জবেদ আলী পিতাৰ নাম: ছাইবুদ্দিন আলী ঘৰ নং : ৩২২ বয়স : 46 লিঙ্গ : পুৰুষ	FCM9037881 ফটো উপলব্ধ	564 নাম : ওলভান বেগম স্বামীৰ নাম: জবেদ আলী ঘৰ নং : ৩২২ বয়স : 39 লিঙ্গ : মহিলা	FCM9037892 ফটো উপলব্ধ
565 নাম : হাচনা বেগম স্বামীৰ নাম: ইউনুছ আলী ঘৰ নং : ৩২২ বয়স : 34 লিঙ্গ : মহিলা	FCM9037905 ফটো উপলব্ধ	566 নাম : জবান আলী পিতাৰ নাম: ছাইবুদ্দিন . ঘৰ নং : ৩২২ বয়স : 31 লিঙ্গ : পুৰুষ	FCM9044046 ফটো উপলব্ধ	567 নাম : মমতা বেগম স্বামীৰ নাম: জবান আলী ঘৰ নং : ৩২২ বয়স : 29 লিঙ্গ : মহিলা	FCM9044080 ফটো উপলব্ধ
568 নাম : ছাজিদ আলী পিতাৰ নাম: ইউনুছ আলী ঘৰ নং : 322 বয়স : 26 লিঙ্গ : পুৰুষ	FCM0599316 ফটো উপলব্ধ	569 নাম : বুপছানা বেগম স্বামীৰ নাম: ছাজিদ আলী ঘৰ নং : 322 বয়স : 20 লিঙ্গ : মহিলা	ECF0224741 ফটো উপলব্ধ	570 নাম : দুলাল হুছেইন পিতাৰ নাম: মফিজ বেপাৰী ঘৰ নং : ৩২৩ বয়স : 41 লিঙ্গ : পুৰুষ	FCM9037949 ফটো উপলব্ধ



571 নাম : মুৰ্শিদা বেগম স্বামীৰ নাম : দুলাল হুছেইন ঘৰ নং : ৩২৬ বয়স : 30 লিঙ্গ : মহিলা	FCM9044104 ফটো উপলব্ধ	572 নাম : হাশৰ আলী পিতাৰ নাম : নায়ের আলী ঘৰ নং : ৩২৪ বয়স : 49 লিঙ্গ : পুৰুষ	FCM9037950 ফটো উপলব্ধ	573 নাম : মিনজা বেগম স্বামীৰ নাম : হাশৰ আলী ঘৰ নং : ৩২৪ বয়স : 44 লিঙ্গ : মহিলা	FCM9037961 ফটো উপলব্ধ
574 নাম : মিনাজুল ইছলাম পিতাৰ নাম : হাসৰ আলী ঘৰ নং : ৩২৪ বয়স : 27 লিঙ্গ : পুৰুষ	FCM0592014 ফটো উপলব্ধ	575 নাম : মিৰ আলী পিতাৰ নাম : হাশৰ আলী ঘৰ নং : 324 বয়স : 25 লিঙ্গ : পুৰুষ	FCM0448571 ফটো উপলব্ধ	576 নাম : বহিমা খাতুন স্বামীৰ নাম : মিৰ আলী ঘৰ নং : 324 বয়স : 22 লিঙ্গ : মহিলা	ECF0230953 ফটো উপলব্ধ
577 নাম : উৰফুলি বেওঁৱা স্বামীৰ নাম : কাশেম আলী ঘৰ নং : ৩২৫ বয়স : 57 লিঙ্গ : মহিলা	FCM9037983 ফটো উপলব্ধ	578 নাম : নৌচাদ আলী পিতাৰ নাম : কাশেম আলী ঘৰ নং : ৩২৫ বয়স : 39 লিঙ্গ : পুৰুষ	FCM9038011 ফটো উপলব্ধ	579 নাম : জাবেদা বেগম স্বামীৰ নাম : নৌসাদ আলী ঘৰ নং : ৩২৫ বয়স : 29 লিঙ্গ : মহিলা	FCM0592311 ফটো উপলব্ধ
580 নাম : ছাহাৰা বেগম স্বামীৰ নাম : তাফৰ আলী ঘৰ নং : ৩২৬ বয়স : 55 লিঙ্গ : মহিলা	FCM9038022 ফটো উপলব্ধ	581 নাম : আনিমা খাতুন স্বামীৰ নাম : তাজেল আলী ঘৰ নং : 326 বয়স : 39 লিঙ্গ : মহিলা	FCM0121509 ফটো উপলব্ধ	582 নাম : তাজেল আলী মাতৃৰ নাম : ছাহাৰা বেগম ঘৰ নং : ৩২৬ বয়স : 36 লিঙ্গ : পুৰুষ	FCM9038044 ফটো উপলব্ধ
583 নাম : জহুৰুল ইছলাম পিতাৰ নাম : জাফৰ আলী ঘৰ নং : 326 বয়স : 35 লিঙ্গ : পুৰুষ	FCM0121517 ফটো উপলব্ধ	584 নাম : ছাদ্দাম হুছেইন পিতাৰ নাম : তাফৰ আলী ঘৰ নং : ৩২৬ বয়স : 28 লিঙ্গ : পুৰুষ	FCM0592691 ফটো উপলব্ধ	585 নাম : ছুফৰা বেগম স্বামীৰ নাম : ছাদ্দাম হুছেইন ঘৰ নং : 326 বয়স : 26 লিঙ্গ : মহিলা	FCM0430157 ফটো উপলব্ধ
586 নাম : ছাহাৰা বেগম স্বামীৰ নাম : ছাইদুল ইছলাম ঘৰ নং : 326 বয়স : 23 লিঙ্গ : মহিলা	ECF0226985 ফটো উপলব্ধ	587 নাম : হজৰত আলী পিতাৰ নাম : বিদেশী বেপাৰী ঘৰ নং : ৩২৭ বয়স : 54 লিঙ্গ : পুৰুষ	FCM9038055 ফটো উপলব্ধ	588 নাম : ফজল হুক পিতাৰ নাম : বিদেশী বেপাৰী ঘৰ নং : ৩২৭ বয়স : 49 লিঙ্গ : পুৰুষ	FCM9038077 ফটো উপলব্ধ
589 নাম : জৰিনা বেগম স্বামীৰ নাম : ফজল হুক ঘৰ নং : ৩২৭ বয়স : 44 লিঙ্গ : মহিলা	FCM9038088 ফটো উপলব্ধ	590 নাম : চৌবল আলী পিতাৰ নাম : বিদেশী বেপাৰী ঘৰ নং : ৩২৭ বয়স : 44 লিঙ্গ : পুৰুষ	FCM9038099 ফটো উপলব্ধ	591 নাম : বুবিয়া বেগম স্বামীৰ নাম : হজৰত আলী ঘৰ নং : ৩২৭ বয়স : 44 লিঙ্গ : মহিলা	FCM9038066 ফটো উপলব্ধ
592 নাম : বজি আলী পিতাৰ নাম : বিদেশী বেপাৰী ঘৰ নং : ৩২৭ বয়স : 39 লিঙ্গ : পুৰুষ	FCM9038102 ফটো উপলব্ধ	593 নাম : চাহেদা বেগম স্বামীৰ নাম : চৌবল আলী ঘৰ নং : ৩২৭ বয়স : 38 লিঙ্গ : মহিলা	FCM9038113 ফটো উপলব্ধ	594 নাম : নুৰজাহান বেগম স্বামীৰ নাম : বজি আলী ঘৰ নং : ৩২৭ বয়স : 36 লিঙ্গ : মহিলা	FCM9038124 ফটো উপলব্ধ
595 নাম : বাবুল আলী পিতাৰ নাম : ফজল হুক ঘৰ নং : 327 বয়স : 26 লিঙ্গ : পুৰুষ	FCM0436865 ফটো উপলব্ধ	596 নাম : বাহাৰুল ইছলাম পিতাৰ নাম : হজৰত আলী ঘৰ নং : 327 বয়স : 25 লিঙ্গ : পুৰুষ	ECF0143073 ফটো উপলব্ধ	597 নাম : বেজাউল হুক পিতাৰ নাম : হজৰত আলী ঘৰ নং : 327 বয়স : 21 লিঙ্গ : পুৰুষ	ECF0164889 ফটো উপলব্ধ
598 নাম : মিষ্টাৰ আলী পিতাৰ নাম : বিদেশী বেপাৰী ঘৰ নং : ৩২৮ বয়স : 61 লিঙ্গ : পুৰুষ	FCM9038146 ফটো উপলব্ধ	599 নাম : জবা খাতুন স্বামীৰ নাম : মিষ্টাৰ আলী ঘৰ নং : ৩২৮ বয়স : 54 লিঙ্গ : মহিলা	FCM9038157 ফটো উপলব্ধ	600 নাম : ফৰিদ আলী পিতাৰ নাম : মিষ্টাৰ আলী ঘৰ নং : ৩২৮ বয়স : 31 লিঙ্গ : পুৰুষ	FCM9044284 ফটো উপলব্ধ



601 নাম : মৈৰম বেগম স্বামীৰ নাম: ফৰিদ্ আলী ঘৰ নং : 328 বয়স : 22 লিঙ্গ : মহিলা	ECF0143735 ফটো উপলব্ধ	602 নাম : উৰফুলি বেগম স্বামীৰ নাম: ফাৰাজ আলী ঘৰ নং : 328 বয়স : 49 লিঙ্গ : মহিলা	FCM9038179 ফটো উপলব্ধ	603 নাম : ফইজুল আলী পিতাৰ নাম: ফাৰাজ আলী ঘৰ নং : 328 বয়স : 28 লিঙ্গ : পুৰুষ	FCM0592667 ফটো উপলব্ধ
604 নাম : শাহৰুথ আলী পিতাৰ নাম: ফাৰাজ আলী ঘৰ নং : 329 বয়স : 24 লিঙ্গ : পুৰুষ	ECF0064006 ফটো উপলব্ধ	605 নাম : কয়েদতান বেওঁৰা স্বামীৰ নাম: সংসেৰ আলী ঘৰ নং : 321 বয়স : 56 লিঙ্গ : মহিলা	FCM9038237 ফটো উপলব্ধ	606 নাম : ফকৰুল ইছলাম মাতৃৰ নাম: সংসেৰ আলী ঘৰ নং : 331 বয়স : 35 লিঙ্গ : পুৰুষ	FCM0123638 ফটো উপলব্ধ
607 নাম : গুলভান বেগম স্বামীৰ নাম: ফকৰুল ইছলাম ঘৰ নং : 331 বয়স : 31 লিঙ্গ : মহিলা	FCM0459248 ফটো উপলব্ধ	608 নাম : বৰুৱা আলী পিতাৰ নাম: সংসেৰ আলী ঘৰ নং : 321 বয়স : 27 লিঙ্গ : পুৰুষ	FCM0592428 ফটো উপলব্ধ	609 নাম : কাশেম আলি পিতাৰ নাম: বাজিতুল্যা ঘৰ নং : 322 বয়স : 58 লিঙ্গ : পুৰুষ	FCM9038260 ফটো উপলব্ধ
610 নাম : ফুলতান বেগম স্বামীৰ নাম: কাশেম আলী ঘৰ নং : 322 বয়স : 51 লিঙ্গ : মহিলা	FCM9038271 ফটো উপলব্ধ	611 নাম : বাবুল আলী পিতাৰ নাম: কাশেম আলী ঘৰ নং : 322 বয়স : 33 লিঙ্গ : পুৰুষ	FCM0592824 ফটো উপলব্ধ	612 নাম : বিনা বেগম স্বামীৰ নাম: বাবুল আলী ঘৰ নং : 332 বয়স : 25 লিঙ্গ : মহিলা	FCM1947183 ফটো উপলব্ধ
613 নাম : ইয়াকুব আলি পিতাৰ নাম: বাজিতুল্যা ঘৰ নং : 323 বয়স : 51 লিঙ্গ : পুৰুষ	FCM9038306 ফটো উপলব্ধ	614 নাম : লুনাফা বেগম স্বামীৰ নাম: ইয়াকুব আলী ঘৰ নং : 323 বয়স : 44 লিঙ্গ : মহিলা	FCM9038317 ফটো উপলব্ধ	615 নাম : মুস্তাক আলী পিতাৰ নাম: ইয়াকুব আলী ঘৰ নং : 333 বয়স : 27 লিঙ্গ : পুৰুষ	FCM0430223 ফটো উপলব্ধ
616 নাম : হানিফ আলী পিতাৰ নাম: ইয়াকোব আলী ঘৰ নং : 333 বয়স : 26 লিঙ্গ : পুৰুষ	FCM0448639 ফটো উপলব্ধ	617 নাম : মহিবুল ইছলাম পিতাৰ নাম: ইয়াকুব আলী ঘৰ নং : 333 বয়স : 25 লিঙ্গ : পুৰুষ	ECF0297648 ফটো উপলব্ধ	618 নাম : অকলিমা বেগম স্বামীৰ নাম: হানিফ আলী ঘৰ নং : 333 বয়স : 24 লিঙ্গ : মহিলা	FCM2285864 ফটো উপলব্ধ
619 নাম : খৈৰণু বেওঁৰা স্বামীৰ নাম: হাছমত আলী ঘৰ নং : 325 বয়স : 48 লিঙ্গ : মহিলা	FCM9038351 ফটো উপলব্ধ	620 নাম : খাইৰুল ইছলাম পিতাৰ নাম: হাছমত আলী ঘৰ নং : 335 বয়স : 25 লিঙ্গ : পুৰুষ	ECF0121632 ফটো উপলব্ধ	621 নাম : নুৰুলহুইন শেখ পিতাৰ নাম: বাজিতুল্যা ঘৰ নং : 326 বয়স : 54 লিঙ্গ : পুৰুষ	FCM9038362 ফটো উপলব্ধ
622 নাম : ফাজিৰন নেচা স্বামীৰ নাম: নুৰ হুইন শেখ ঘৰ নং : 326 বয়স : 45 লিঙ্গ : মহিলা	FCM9038373 ফটো উপলব্ধ	623 নাম : আদ্বলা শেখ পিতাৰ নাম: নুৰ হুইন শেখ ঘৰ নং : 336 বয়স : 30 লিঙ্গ : পুৰুষ	FCM0124586 ফটো উপলব্ধ	624 নাম : আব্বাকৰ ছিদ্দিক পিতাৰ নাম: নুৰ হুইন শেখ ঘৰ নং : 336 বয়স : 27 লিঙ্গ : পুৰুষ	FCM1303072 ফটো উপলব্ধ
625 নাম : ফকৰুল ইছলাম পিতাৰ নাম: নুৰ হুইন শেখ ঘৰ নং : 336 বয়স : 26 লিঙ্গ : পুৰুষ	FCM1303031 ফটো উপলব্ধ	626 নাম : জেহেৰুল আলী পিতাৰ নাম: চোকত আলী ঘৰ নং : 336 বয়স : 26 লিঙ্গ : পুৰুষ	FCM1303825 ফটো উপলব্ধ	627 নাম : মনোহৰ আলি পিতাৰ নাম: কাছৰ আলী ঘৰ নং : 329 বয়স : 69 লিঙ্গ : পুৰুষ	FCM9038384 ফটো উপলব্ধ
628 নাম : ফুলভান বেগম স্বামীৰ নাম: মনোহৰ আলী ঘৰ নং : 329 বয়স : 59 লিঙ্গ : মহিলা	FCM9038395 ফটো উপলব্ধ	629 নাম : বাবুল আলী পিতাৰ নাম: মনোহৰ আলী ঘৰ নং : 329 বয়স : 38 লিঙ্গ : পুৰুষ	FCM9038408 ফটো উপলব্ধ	630 নাম : পৰিভান নেছা স্বামীৰ নাম: বাবুল আলী ঘৰ নং : 329 বয়স : 33 লিঙ্গ : মহিলা	FCM9038419 ফটো উপলব্ধ



631	FCM1773530	ফটো উপলব্ধ	632	FCM9038420	ফটো উপলব্ধ	633	FCM9038431	ফটো উপলব্ধ
নাম : আনোৱাৰা বেগম পিতাৰ নাম: মনোহৰ আলী ঘৰ নং : 337 বয়স : 27 লিঙ্গ : মহিলা			নাম : আতাৰ আলী পিতাৰ নাম: কাছৰ ঘৰ নং : 308 বয়স : 58 লিঙ্গ : পুৰুষ			নাম : ফুলতন নেছা স্বামীৰ নাম: আতাৰ আলী ঘৰ নং : 308 বয়স : 52 লিঙ্গ : মহিলা		
634	FCM2217881	ফটো উপলব্ধ	635	FCM0592642	ফটো উপলব্ধ	636	FCM0312496	ফটো উপলব্ধ
নাম : সুলতান আলী পিতাৰ নাম: আতাব আলী ঘৰ নং : 308 বয়স : 34 লিঙ্গ : পুৰুষ			নাম : হাছিনা খাতুন স্বামীৰ নাম: চুলতান আলী ঘৰ নং : 308 বয়স : 30 লিঙ্গ : মহিলা			নাম : নাছিব উদ্দিন পিতাৰ নাম: আতাব আলী ঘৰ নং : 308 বয়স : 29 লিঙ্গ : পুৰুষ		
637	FCM0312546	ফটো উপলব্ধ	638	FCM0600288	ফটো উপলব্ধ	639	ECF0362764	ফটো উপলব্ধ
নাম : ছাহাৰ ভানু স্বামীৰ নাম: নাছিব উদ্দিন ঘৰ নং : 308 বয়স : 28 লিঙ্গ : মহিলা			নাম : খাতেৰ আলী পিতাৰ নাম: আতাব আলী ঘৰ নং : 338 বয়স : 25 লিঙ্গ : পুৰুষ			নাম : ইবিৰন নেছা স্বামীৰ নাম: খাতেৰ আলী ঘৰ নং : 338 বয়স : 20 লিঙ্গ : মহিলা		
640	FCM9038442	ফটো উপলব্ধ	641	FCM1654508	ফটো উপলব্ধ	642	FCM9038464	ফটো উপলব্ধ
নাম : বানেছা বেওঁৱা স্বামীৰ নাম: সোনাহাৰ আলী ঘৰ নং : 309 বয়স : 55 লিঙ্গ : মহিলা			নাম : নোনজা বেগম মাতৃৰ নাম: বানেছা বেওঁৱা ঘৰ নং : 339 বয়স : 22 লিঙ্গ : মহিলা			নাম : নাছিবন নেছা স্বামীৰ নাম: জাফৰ আলী ঘৰ নং : 380 বয়স : 52 লিঙ্গ : মহিলা		
643	ECF0063552	ফটো উপলব্ধ	644	FCM1182583	ফটো উপলব্ধ	645	ECF0116525	ফটো উপলব্ধ
নাম : ছহিদুল ইছলাম পিতাৰ নাম: জাফৰ আলী ঘৰ নং : 340 বয়স : 30 লিঙ্গ : পুৰুষ			নাম : ইক্ৰামুল ইছলাম পিতাৰ নাম: জাফৰ আলী ঘৰ নং : 340 বয়স : 28 লিঙ্গ : পুৰুষ			নাম : পাৰবিনা বেগম স্বামীৰ নাম: ইক্ৰামুল ইছলাম ঘৰ নং : 340 বয়স : 25 লিঙ্গ : মহিলা		
646	ECF0092908	ফটো উপলব্ধ	647	ECF0117176	ফটো উপলব্ধ	648	ECF0267278	ফটো উপলব্ধ
নাম : আফ্ৰজা বেগম স্বামীৰ নাম: ছহিদুল ইছলাম ঘৰ নং : 340 বয়স : 23 লিঙ্গ : মহিলা			নাম : ৰফিকুল ইছলাম পিতাৰ নাম: জাফৰ আলী ঘৰ নং : 340 বয়স : 22 লিঙ্গ : পুৰুষ			নাম : দিলদাৰ হুছেইন পিতাৰ নাম: জাফৰ আলী ঘৰ নং : 340 বয়স : 22 লিঙ্গ : পুৰুষ		
649	FCM9038511	ফটো উপলব্ধ	650	FCM9038522	ফটো উপলব্ধ	651	FCM1303635	ফটো উপলব্ধ
নাম : চৌকাত আলি পিতাৰ নাম: কাছৰ ঘৰ নং : 382 বয়স : 54 লিঙ্গ : পুৰুষ			নাম : য়নব বেগম স্বামীৰ নাম: চৌকাত আলী ঘৰ নং : 382 বয়স : 50 লিঙ্গ : মহিলা			নাম : ছফিকুল আলী পিতাৰ নাম: চৌকাত আলী ঘৰ নং : 342 বয়স : 26 লিঙ্গ : পুৰুষ		
652	ECF0344325	ফটো উপলব্ধ	653	FCM9038555	ফটো উপলব্ধ	654	FCM9038566	ফটো উপলব্ধ
নাম : বিমলা খাতুন স্বামীৰ নাম: ছফিকুল আলী ঘৰ নং : 342 বয়স : 25 লিঙ্গ : মহিলা			নাম : ফাতিমা বেগম স্বামীৰ নাম: দেওবানু বেপাৰী ঘৰ নং : 383 বয়স : 71 লিঙ্গ : মহিলা			নাম : আলি হুছেইন পিতাৰ নাম: দেৱানু বেপাৰি ঘৰ নং : 383 বয়স : 54 লিঙ্গ : পুৰুষ		
655	FCM9038588	ফটো উপলব্ধ	656	FCM9038577	ফটো উপলব্ধ	657	FCM9043598	ফটো উপলব্ধ
নাম : সুৰজ আলী পিতাৰ নাম: দেৱানু বেপাৰি ঘৰ নং : 383 বয়স : 45 লিঙ্গ : পুৰুষ			নাম : ৰেহেনা বেগম স্বামীৰ নাম: আলি হুছেইন ঘৰ নং : 383 বয়স : 41 লিঙ্গ : মহিলা			নাম : ছালমা বেগম স্বামীৰ নাম: সুৰজ আলি ঘৰ নং : 383 বয়স : 33 লিঙ্গ : মহিলা		
658	ECF0064014	ফটো উপলব্ধ	659	ECF0063941	ফটো উপলব্ধ	660	FCM9038599	ফটো উপলব্ধ
নাম : আশ্ৰাফুল ইছলাম পিতাৰ নাম: আলী হুছেইন ঘৰ নং : 343 বয়স : 25 লিঙ্গ : পুৰুষ			নাম : ৰমজান আলী পিতাৰ নাম: আলী হুছেইন ঘৰ নং : 343 বয়স : 21 লিঙ্গ : পুৰুষ			নাম : নুৰজাহান বেগম স্বামীৰ নাম: মোকহেদ আলী ঘৰ নং : 388 বয়স : 54 লিঙ্গ : মহিলা		



661 নাম : গফুৰ আলী পিতাৰ নাম: মোকচ়েদ আলী ঘৰ নং : ৩৪৪ বয়স : 38 লিঙ্গ : পুৰুষ	FCM9038602 ফটো উপলব্ধ	662 নাম : আছমা বেগম স্বামীৰ নাম: গফুৰ আলী ঘৰ নং : ৩৪৪ বয়স : 32 লিঙ্গ : মহিলা	FCM9038613 ফটো উপলব্ধ	663 নাম : নজৰুল ইছলাম পিতাৰ নাম: মোকছদ আলী ঘৰ নং : 344 বয়স : 24 লিঙ্গ : পুৰুষ	FCM0662288 ফটো উপলব্ধ
664 নাম : ৰূপছানা বেগম স্বামীৰ নাম: নজৰুল ইছলাম ঘৰ নং : 344 বয়স : 21 লিঙ্গ : মহিলা	ECF0038604 ফটো উপলব্ধ	665 নাম : শুকুৰ আলী পিতাৰ নাম: আব্দুল বেপাৰী ঘৰ নং : ৩৪৫ বয়স : 54 লিঙ্গ : পুৰুষ	FCM9038624 ফটো উপলব্ধ	666 নাম : মমতাজ বেগম স্বামীৰ নাম: শুকুৰ আলী ঘৰ নং : ৩৪৫ বয়স : 38 লিঙ্গ : মহিলা	FCM9038635 ফটো উপলব্ধ
667 নাম : ফৰিদা বেগম পিতাৰ নাম: শুকুৰ আলী ঘৰ নং : 345 বয়স : 26 লিঙ্গ : মহিলা	ECF0267294 ফটো উপলব্ধ	668 নাম : ছামিৰন নেছা স্বামীৰ নাম: বানু পৰামানিক ঘৰ নং : ৩৪৬ বয়স : 51 লিঙ্গ : মহিলা	FCM9038679 ফটো উপলব্ধ	669 নাম : কৰফুল বেগম স্বামীৰ নাম: হাবিল পৰামানিক ঘৰ নং : 347 বয়স : 61 লিঙ্গ : মহিলা	FCM9038737 ফটো উপলব্ধ
670 নাম : কালু পৰামানিক পিতাৰ নাম: হাবিল পৰামানিক ঘৰ নং : ৩৪৭ বয়স : 54 লিঙ্গ : পুৰুষ	FCM9038715 ফটো উপলব্ধ	671 নাম : ছইয়াদা বেগম স্বামীৰ নাম: কালু পৰামানিক ঘৰ নং : ৩৪৭ বয়স : 39 লিঙ্গ : মহিলা	FCM9038726 ফটো উপলব্ধ	672 নাম : মুস্তাকিম আহমেদ পিতাৰ নাম: কালু পৰামানিক ঘৰ নং : 347 বয়স : 22 লিঙ্গ : পুৰুষ	ECF0216283 ফটো উপলব্ধ
673 নাম : মজিবৰ ৰহমান পিতাৰ নাম: কুৰমান ঘৰ নং : ৩৪৮ বয়স : 66 লিঙ্গ : পুৰুষ	FCM9038748 ফটো উপলব্ধ	674 নাম : কাজভান বেগম স্বামীৰ নাম: মজিবৰ ৰহমান ঘৰ নং : ৩৪৮ বয়স : 54 লিঙ্গ : মহিলা	FCM9038759 ফটো উপলব্ধ	675 নাম : ৰেজ্জাক আলি পিতাৰ নাম: মজিবৰ ৰহমান ঘৰ নং : ৩৪৮ বয়স : 31 লিঙ্গ : পুৰুষ	FCM9043587 ফটো উপলব্ধ
676 নাম : ছাজিনা বেগম স্বামীৰ নাম: ৰেজ্জাক আলী ঘৰ নং : 348 বয়স : 27 লিঙ্গ : মহিলা	FCM1332543 ফটো উপলব্ধ	677 নাম : ছাইদৰ ৰহমান পিতাৰ নাম: মজিবৰ ৰহমান ঘৰ নং : 348 বয়স : 24 লিঙ্গ : পুৰুষ	FCM1332550 ফটো উপলব্ধ	678 নাম : জহিৰুদ্দিন পিতাৰ নাম: বাদৰ আলী ঘৰ নং : ৩৪৮ক বয়স : 53 লিঙ্গ : পুৰুষ	FCM9038782 ফটো উপলব্ধ
679 নাম : ছত্তভান বেগম স্বামীৰ নাম: জহিৰুদ্দিন ঘৰ নং : ৩৪৮ক বয়স : 44 লিঙ্গ : মহিলা	FCM9038793 ফটো উপলব্ধ	680 নাম : মনুয়াৰা বেগম পিতাৰ নাম: অকমান আলী ঘৰ নং : 349 বয়স : 49 লিঙ্গ : মহিলা	FCM0525659 ফটো উপলব্ধ	681 নাম : নুৰ মহম্মদ পিতাৰ নাম: অকমান আলী ঘৰ নং : ৩৪৯ বয়স : 46 লিঙ্গ : পুৰুষ	FCM9038817 ফটো উপলব্ধ
682 নাম : আইজন বেগম স্বামীৰ নাম: নুৰ মহম্মদ ঘৰ নং : ৩৪৯ বয়স : 39 লিঙ্গ : মহিলা	FCM9038828 ফটো উপলব্ধ	683 নাম : কালু ছুছেইন পিতাৰ নাম: চান্দু আলী ঘৰ নং : 349 বয়স : 33 লিঙ্গ : পুৰুষ	FCM0617936 ফটো উপলব্ধ	684 নাম : হাজিবন বেগম স্বামীৰ নাম: কালু ছুছেইন ঘৰ নং : 349 বয়স : 26 লিঙ্গ : মহিলা	FCM0529974 ফটো উপলব্ধ
685 নাম : ৰহিমা খাতুন স্বামীৰ নাম: ছুছেইন আলী ঘৰ নং : ৩৫১ বয়স : 48 লিঙ্গ : মহিলা	FCM0314765 ফটো উপলব্ধ	686 নাম : চামাদ আলী পিতাৰ নাম: হালিমুদ্দিন ঘৰ নং : ৩৫১ বয়স : 44 লিঙ্গ : পুৰুষ	FCM9038920 ফটো উপলব্ধ	687 নাম : আচাদ আলী পিতাৰ নাম: চহিৰ আকন্দ ঘৰ নং : ৩৫১ বয়স : 44 লিঙ্গ : পুৰুষ	FCM9038873 ফটো উপলব্ধ
688 নাম : জৰ্জিনা বেগম স্বামীৰ নাম: ছামাদ আলী ঘৰ নং : ৩৫১ বয়স : 39 লিঙ্গ : মহিলা	FCM9038931 ফটো উপলব্ধ	689 নাম : কাচিম আলী পিতাৰ নাম: চহিৰ আকন্দ ঘৰ নং : ৩৫১ বয়স : 39 লিঙ্গ : পুৰুষ	FCM9038895 ফটো উপলব্ধ	690 নাম : জাহানাৰা বেগম স্বামীৰ নাম: আচাদ আলী ঘৰ নং : ৩৫১ বয়স : 38 লিঙ্গ : মহিলা	FCM9038884 ফটো উপলব্ধ



691 নাম : মইনুল হক পিতাৰ নাম: ছাহিব আলী ঘৰ নং : ৩৫১ বয়স : 37 লিঙ্গ : পুৰুষ	FCM0592683 ফটো উপলব্ধ	692 নাম : বাহেদ আলী পিতাৰ নাম: ছাহিব আকন্দ ঘৰ নং : ৩৫১ বয়স : 35 লিঙ্গ : পুৰুষ	FCM0593426 ফটো উপলব্ধ	693 নাম : ইছিবন নেছা স্বামীৰ নাম: মইনুল হক ঘৰ নং : ৩৫১ বয়স : 33 লিঙ্গ : মহিলা	FCM0593137 ফটো উপলব্ধ
694 নাম : ফুলভান বেগম স্বামীৰ নাম: কাশেম আলী ঘৰ নং : ৩৫১ বয়স : 32 লিঙ্গ : মহিলা	FCM2217892 ফটো উপলব্ধ	695 নাম : হুছেন আলী পিতাৰ নাম: হালিমুদ্দিন ঘৰ নং : ৩৫১ বয়স : 31 লিঙ্গ : পুৰুষ	FCM9044319 ফটো উপলব্ধ	696 নাম : ফুলেছা বেগম স্বামীৰ নাম: বাহেদ আলী ঘৰ নং : ৩৫১ বয়স : 31 লিঙ্গ : মহিলা	FCM0314799 ফটো উপলব্ধ
697 নাম : আইনুল হক পিতাৰ নাম: বস্তুম আলী ঘৰ নং : 352 বয়স : 24 লিঙ্গ : পুৰুষ	FCM1311919 ফটো উপলব্ধ	698 নাম : আশ্ৰফ আলী পিতাৰ নাম: কুৰবান ঘৰ নং : ৩৫৩ বয়স : 46 লিঙ্গ : পুৰুষ	FCM9038997 ফটো উপলব্ধ	699 নাম : হাছিনা বেগম স্বামীৰ নাম: ইছুপ আলী ঘৰ নং : ৩৫৩ বয়স : 43 লিঙ্গ : মহিলা	FCM9038986 ফটো উপলব্ধ
700 নাম : তনজা বেগম স্বামীৰ নাম: আশ্ৰাফ আলী ঘৰ নং : ৩৫৩ বয়স : 41 লিঙ্গ : মহিলা	FCM9039003 ফটো উপলব্ধ	701 নাম : আজিজৰ বহমান পিতাৰ নাম: ইছুব আলী ঘৰ নং : 353 বয়স : 23 লিঙ্গ : পুৰুষ	ECF0093229 ফটো উপলব্ধ	702 নাম : আতাব আলী পিতাৰ নাম: কুৰবান ঘৰ নং : ৩৫৪ বয়স : 51 লিঙ্গ : পুৰুষ	FCM9039014 ফটো উপলব্ধ
703 নাম : জবি বেগম স্বামীৰ নাম: আতাব আলী ঘৰ নং : ৩৫৪ বয়স : 44 লিঙ্গ : মহিলা	FCM9039025 ফটো উপলব্ধ	# 704 নাম : ছাহানা বেগম পিতাৰ নাম: আতাব আলী ঘৰ নং : ৩৫৪ বয়স : 30 লিঙ্গ : মহিলা	FCM0593178 ফটো উপলব্ধ	705 নাম : জানিউৰ বহমান পিতাৰ নাম: আতাব আলী ঘৰ নং : 354 বয়স : 20 লিঙ্গ : পুৰুষ	ECF0374090 ফটো উপলব্ধ
706 নাম : আনোৱাৰা বেগম স্বামীৰ নাম: সাহা আলী ঘৰ নং : ৩৫৫ বয়স : 49 লিঙ্গ : মহিলা	FCM9039070 ফটো উপলব্ধ	707 নাম : মতিউৰ বহমান পিতাৰ নাম: পাণ্ডিত আলী ঘৰ নং : ৩৫৫ বয়স : 38 লিঙ্গ : পুৰুষ	FCM9039105 ফটো উপলব্ধ	708 নাম : জমিলা বেগম স্বামীৰ নাম: মতিউৰ বহমান ঘৰ নং : ৩৫৫ বয়স : 38 লিঙ্গ : মহিলা	FCM9039116 ফটো উপলব্ধ
709 নাম : নুৰবান বেগম স্বামীৰ নাম: বাহাৰুল ইছলাম ঘৰ নং : 355 বয়স : 31 লিঙ্গ : মহিলা	FCM0460089 ফটো উপলব্ধ	710 নাম : বাহাৰুল ইছলাম পিতাৰ নাম: সাহা আলী ঘৰ নং : ৩৫৫ বয়স : 30 লিঙ্গ : পুৰুষ	FCM0593095 ফটো উপলব্ধ	711 নাম : তাহাৰুল ইছলাম পিতাৰ নাম: সাহা আলী ঘৰ নং : 355 বয়স : 30 লিঙ্গ : পুৰুষ	FCM0460253 ফটো উপলব্ধ
712 নাম : নাসীমা খাতুন স্বামীৰ নাম: খাইৰুল ইছলাম ঘৰ নং : 355 বয়স : 29 লিঙ্গ : মহিলা	FCM0436501 ফটো উপলব্ধ	713 নাম : মুক্তাৰ আলী পিতাৰ নাম: পাণ্ডিত আলী ঘৰ নং : ৩৫৫ বয়স : 27 লিঙ্গ : পুৰুষ	FCM0592733 ফটো উপলব্ধ	714 নাম : বিছ আহমেদ পিতাৰ নাম: সাহা আলী ঘৰ নং : 355 বয়স : 26 লিঙ্গ : পুৰুষ	FCM1285394 ফটো উপলব্ধ
715 নাম : আকলিমা বেগম পিতাৰ নাম: তাহাৰুল ইছলাম ঘৰ নং : 355 বয়স : 26 লিঙ্গ : পুৰুষ	FCM1302819 ফটো উপলব্ধ	716 নাম : মিছিবন নেছা স্বামীৰ নাম: মুক্তাৰ হুছেইন ঘৰ নং : 355 বয়স : 25 লিঙ্গ : মহিলা	FCM0459982 ফটো উপলব্ধ	717 নাম : আইনুল হক পিতাৰ নাম: সাহা আলী ঘৰ নং : 355 বয়স : 24 লিঙ্গ : পুৰুষ	FCM1285055 ফটো উপলব্ধ
718 নাম : নুৰেদা বেগম স্বামীৰ নাম: বিছ আহমেদ ঘৰ নং : 355 বয়স : 22 লিঙ্গ : মহিলা	ECF0104455 ফটো উপলব্ধ	719 নাম : হালিমুন বেওঁৱা স্বামীৰ নাম: কুবাত আলী ঘৰ নং : ৩৫৬ বয়স : 66 লিঙ্গ : মহিলা	FCM9039127 ফটো উপলব্ধ	720 নাম : হাকিম আলী পিতাৰ নাম: কুবাত আলী ঘৰ নং : ৩৫৬ বয়স : 49 লিঙ্গ : পুৰুষ	FCM9039138 ফটো উপলব্ধ



721 নাম : বেজিয়া বেগম স্বামীৰ নাম: হাকিম আলী ঘৰ নং : ৩৫৬ বয়স : 44 লিঙ্গ : মহিলা	FCM9039149 ফটো উপলব্ধ	722 নাম : হাশৰ আলী পিতাৰ নাম: কুৰাত ঘৰ নং : ৩৫৬ বয়স : 44 লিঙ্গ : পুৰুষ	FCM9039150 ফটো উপলব্ধ	723 নাম : নূৰজাহান বেগম স্বামীৰ নাম: হাচমত আলি ঘৰ নং : 356 বয়স : 39 লিঙ্গ : মহিলা	FCM0129528 ফটো উপলব্ধ
724 নাম : হাচমত আলি পিতাৰ নাম: হালিমন বেওঁৱা ঘৰ নং : 356 বয়স : 39 লিঙ্গ : পুৰুষ	FCM0129536 ফটো উপলব্ধ	725 নাম : তমচনা বেগম স্বামীৰ নাম: হাশৰ আলী ঘৰ নং : ৩৫৬ বয়স : 37 লিঙ্গ : মহিলা	FCM9039161 ফটো উপলব্ধ	E 726 নাম : ফজিৰন বেগম স্বামীৰ নাম: আহিৰুদ্দিন ঘৰ নং : ৩৫৭ বয়স : 51 লিঙ্গ : মহিলা	FCM9039183 ফটো উপলব্ধ
727 নাম : জুশা খাতুন স্বামীৰ নাম: বাহিম আলী ঘৰ নং : 357 বয়স : 39 লিঙ্গ : মহিলা	FCM0526178 ফটো উপলব্ধ	728 নাম : বাবুল আলী পিতাৰ নাম: আচৰুদ্দিন ঘৰ নং : ৩৫৭ বয়স : 35 লিঙ্গ : পুৰুষ	FCM9039229 ফটো উপলব্ধ	729 নাম : ছাজিনা বেগম স্বামীৰ নাম: বাবুল আলী ঘৰ নং : 32 বয়স : 32 লিঙ্গ : মহিলা	FCM0315077 ফটো উপলব্ধ
730 নাম : দুলাল আলী পিতাৰ নাম: আহিৰুদ্দিন ঘৰ নং : ৩৫৭ বয়স : 29 লিঙ্গ : পুৰুষ	FCM0315119 ফটো উপলব্ধ	731 নাম : নাছিমা বেগম স্বামীৰ নাম: দুলাল আলী ঘৰ নং : ৩৫৭ বয়স : 28 লিঙ্গ : মহিলা	FCM0315127 ফটো উপলব্ধ	732 নাম : জাকিৰ হুছেইন পিতাৰ নাম: আহিৰুদ্দিন ঘৰ নং : 357 বয়স : 26 লিঙ্গ : পুৰুষ	FCM2323632 ফটো উপলব্ধ
733 নাম : জলভান বেগম স্বামীৰ নাম: আহিৰুদ্দিন বেপাৰী ঘৰ নং : ৩৫৮ বয়স : 74 লিঙ্গ : মহিলা	FCM9039230 ফটো উপলব্ধ	734 নাম : ধনমন আলী পিতাৰ নাম: আহিৰুদ্দিন বেপাৰী ঘৰ নং : ৩৫৮ বয়স : 56 লিঙ্গ : পুৰুষ	FCM9039241 ফটো উপলব্ধ	735 নাম : ছবৰা বেগম স্বামীৰ নাম: ধনমন আলী ঘৰ নং : ৩৫৮ বয়স : 51 লিঙ্গ : মহিলা	FCM9039252 ফটো উপলব্ধ
736 নাম : ছাহাব আলী পিতাৰ নাম: ধনমন আলী ঘৰ নং : 358 বয়স : 27 লিঙ্গ : পুৰুষ	FCM0459826 ফটো উপলব্ধ	737 নাম : জমিলা বেওঁৱা স্বামীৰ নাম: বাহাজউদ্দিন ঘৰ নং : ৩৫৯ বয়স : 81 লিঙ্গ : মহিলা	FCM9039285 ফটো উপলব্ধ	738 নাম : সাহা আলি পিতাৰ নাম: বাহাজ ঘৰ নং : ৩৫৯ বয়স : 66 লিঙ্গ : পুৰুষ	FCM9039263 ফটো উপলব্ধ
739 নাম : ছবিয়া বেগম স্বামীৰ নাম: সাহা আলী ঘৰ নং : ৩৫৯ বয়স : 51 লিঙ্গ : মহিলা	FCM9039274 ফটো উপলব্ধ	740 নাম : ছকিনা বেগম পিতাৰ নাম: সাহা আলী ঘৰ নং : 359 বয়স : 39 লিঙ্গ : মহিলা	FCM0460402 ফটো উপলব্ধ	741 নাম : ছফিকুল ইছলাম পিতাৰ নাম: সাহা আলী ঘৰ নং : ৩৫৯ বয়স : 31 লিঙ্গ : পুৰুষ	FCM9044331 ফটো উপলব্ধ
742 নাম : ছাবিনা বেগম পিতাৰ নাম: সাহা আলী ঘৰ নং : 359 বয়স : 30 লিঙ্গ : মহিলা	FCM1323484 ফটো উপলব্ধ	743 নাম : মফিদুল ইছলাম পিতাৰ নাম: সাহা আলী ঘৰ নং : ৩৫৯ বয়স : 28 লিঙ্গ : পুৰুষ	FCM0591941 ফটো উপলব্ধ	744 নাম : জহুৰা খাতুন স্বামীৰ নাম: ছফিকুল ইছলাম ঘৰ নং : 28 বয়স : 28 লিঙ্গ : মহিলা	FCM0592295 ফটো উপলব্ধ
745 নাম : বফিকুল ইছলাম পিতাৰ নাম: সাহা আলী ঘৰ নং : ৩৫৯ বয়স : 27 লিঙ্গ : পুৰুষ	FCM0315259 ফটো উপলব্ধ	746 নাম : ছনুফা খাতুন স্বামীৰ নাম: বফিকুল ইছলাম ঘৰ নং : 359 বয়স : 25 লিঙ্গ : মহিলা	FCM0460873 ফটো উপলব্ধ	747 নাম : আখতাৰা পাৰবিন স্বামীৰ নাম: মফিদুল ইছলাম ঘৰ নং : 359 বয়স : 23 লিঙ্গ : মহিলা	FCM1332436 ফটো উপলব্ধ
E 748 নাম : উৰফুলি বেগম স্বামীৰ নাম: আহিৰুদ্দিন ঘৰ নং : ৩৬০ বয়স : 61 লিঙ্গ : মহিলা	FCM9039309 ফটো উপলব্ধ	749 নাম : বাবিয়া বেগম স্বামীৰ নাম: আহিৰুদ্দিন ঘৰ নং : ৩৬০ বয়স : 56 লিঙ্গ : মহিলা	FCM9039310 ফটো উপলব্ধ	750 নাম : হাচমত আলী পিতাৰ নাম: আহিৰুদ্দিন ঘৰ নং : ৩৬০ বয়স : 41 লিঙ্গ : পুৰুষ	FCM9039321 ফটো উপলব্ধ



751 নাম : নুৰেদা বেগম স্বামীৰ নাম: হাচমত আলী ঘৰ নং : ৩৬০ বয়স : 37 লিঙ্গ : মহিলা	FCM9039332 ফটো উপলব্ধ	752 নাম : সৰমলা বেওঁৱা স্বামীৰ নাম: ফকিৰ আলী ঘৰ নং : ৩৬১ বয়স : 64 লিঙ্গ : মহিলা	FCM9039343 ফটো উপলব্ধ	753 নাম : আকবৰ আলী পিতাৰ নাম: ফকিৰ আলী ঘৰ নং : ৩৬১ বয়স : 36 লিঙ্গ : পুৰুষ	FCM9039354 ফটো উপলব্ধ
754 নাম : হানিফ আলী পিতাৰ নাম: ফকিৰ আলী ঘৰ নং : ৩৬১ বয়স : 33 লিঙ্গ : পুৰুষ	FCM9039365 ফটো উপলব্ধ	755 নাম : তাছলিম খাতুন স্বামীৰ নাম: আকবৰ আলী ঘৰ নং : ৩৬১ বয়স : 28 লিঙ্গ : মহিলা	FCM9044013 ফটো উপলব্ধ	756 নাম : জহুৰা খাতুন স্বামীৰ নাম: হানিফ আলী ঘৰ নং : ৩৬১ বয়স : 26 লিঙ্গ : মহিলা	FCM0316158 ফটো উপলব্ধ
757 নাম : আমিনা বেওঁৱা স্বামীৰ নাম: ওৱাহিদ আলী ঘৰ নং : ৩৬২ বয়স : 75 লিঙ্গ : মহিলা	FCM9039376 ফটো উপলব্ধ	758 নাম : ছোহৰাব আলি পিতাৰ নাম: ওৱাহিদ আলী ঘৰ নং : ৩৬২ বয়স : 50 লিঙ্গ : পুৰুষ	FCM9039387 ফটো উপলব্ধ	759 নাম : নাছিমা বেগম স্বামীৰ নাম: ছোহৰাব আলী ঘৰ নং : ৩৬২ বয়স : 34 লিঙ্গ : মহিলা	FCM9039398 ফটো উপলব্ধ
760 নাম : অনোৱাৰা খন পিতাৰ নাম: কদৰ আলী ঘৰ নং : 362 বয়স : 24 লিঙ্গ : পুৰুষ	FCM2287282 ফটো উপলব্ধ	761 নাম : আব্দুল আলি পিতাৰ নাম: ৰস্তাম আলি আলী ঘৰ নং : 362ক বয়স : 32 লিঙ্গ : পুৰুষ	FCM0132076 ফটো উপলব্ধ	762 নাম : মনোৱাৰা বেগম স্বামীৰ নাম: ৰস্তাম আলী ঘৰ নং : ৩৬২ক বয়স : 49 লিঙ্গ : মহিলা	FCM9039423 ফটো উপলব্ধ
763 নাম : কাদেৰ আলী পিতাৰ নাম: ওৱাহিদ ঘৰ নং : ৩৬২গ বয়স : 45 লিঙ্গ : পুৰুষ	FCM9039456 ফটো উপলব্ধ	764 নাম : অনোৱাৰা বেগম স্বামীৰ নাম: কাদেৰ আলী ঘৰ নং : ৩৬২গ বয়স : 41 লিঙ্গ : মহিলা	FCM9039467 ফটো উপলব্ধ	765 নাম : আমিনা বেওঁৱা স্বামীৰ নাম: আকাছ আলী ঘৰ নং : ৩৬৩ বয়স : 61 লিঙ্গ : মহিলা	FCM9039478 ফটো উপলব্ধ
766 নাম : আমিনা আলী পিতাৰ নাম: আকাছ আলী ঘৰ নং : ৩৬৩ বয়স : 47 লিঙ্গ : পুৰুষ	FCM9039489 ফটো উপলব্ধ	767 নাম : আছমা খাতুন স্বামীৰ নাম: আমিনা আলী ঘৰ নং : ৩৬৩ বয়স : 38 লিঙ্গ : মহিলা	FCM9039490 ফটো উপলব্ধ	768 নাম : ইক্ৰামুল হুছেইন মাতৃৰ নাম: আমিনা বেওঁৱা ঘৰ নং : ৩৬৩ বয়স : 33 লিঙ্গ : পুৰুষ	FCM9039503 ফটো উপলব্ধ
769 নাম : জমিলা খাতুন স্বামীৰ নাম: আবু ছায়েদ আলী ঘৰ নং : 363 বয়স : 31 লিঙ্গ : মহিলা	FCM0307249 ফটো উপলব্ধ	#2 770 নাম : আবছায়েদ আলী পিতাৰ নাম: আকাছ আলী ঘৰ নং : ৩৬৩ বয়স : 31 লিঙ্গ : পুৰুষ	FCM9043792 ফটো উপলব্ধ	771 নাম : আঞ্জোৱাৰা বেগম স্বামীৰ নাম: ইক্ৰামুল হুছেইন ঘৰ নং : ৩৬৩ বয়স : 28 লিঙ্গ : মহিলা	FCM0316349 ফটো উপলব্ধ
772 নাম : কাজলী বেগম স্বামীৰ নাম: আব্দুল কদুছ ঘৰ নং : ৩৬৪ বয়স : 53 লিঙ্গ : মহিলা	FCM9039536 ফটো উপলব্ধ	773 নাম : গফুৰ আলী পিতাৰ নাম: কিচমত ঘৰ নং : ৩৬৪ বয়স : 51 লিঙ্গ : পুৰুষ	FCM9039547 ফটো উপলব্ধ	774 নাম : অনোৱাৰা বেগম স্বামীৰ নাম: গফুৰ আলী ঘৰ নং : ৩৬৪ বয়স : 46 লিঙ্গ : মহিলা	FCM9039558 ফটো উপলব্ধ
775 নাম : আইজল হক পিতাৰ নাম: আব্দুল কদুছ ঘৰ নং : ৩৬৪ বয়স : 37 লিঙ্গ : পুৰুষ	FCM9039569 ফটো উপলব্ধ	776 নাম : ইক্ৰামুল ইছলাম পিতাৰ নাম: আব্দুল কদুছ ঘৰ নং : ৩৬৪ বয়স : 33 লিঙ্গ : পুৰুষ	FCM9039514 ফটো উপলব্ধ	777 নাম : তাহেৰ বিল্লাল পিতাৰ নাম: আব্দুল কদুছ ঘৰ নং : ৩৬৪ বয়স : 30 লিঙ্গ : পুৰুষ	FCM2217836 ফটো উপলব্ধ
778 নাম : মিনাৰা বেগম স্বামীৰ নাম: আইজল হক ঘৰ নং : ৩৬৪ বয়স : 29 লিঙ্গ : মহিলা	FCM2217745 ফটো উপলব্ধ	779 নাম : অবিদা বেগম স্বামীৰ নাম: গফুৰ আলী ঘৰ নং : 364 বয়স : 28 লিঙ্গ : মহিলা	FCM1274422 ফটো উপলব্ধ	780 নাম : ছাইফুল ইছলাম পিতাৰ নাম: আব্দুল কদুছ ঘৰ নং : 364 বয়স : 27 লিঙ্গ : পুৰুষ	FCM0472597 ফটো উপলব্ধ



781 নাম : মিনাৰা খাতুন স্বামীৰ নাম : ছাইফুল ইছলাম ঘৰ নং : 364 বয়স : 21 লিঙ্গ : মহিলা	ECF0105189 ফটো উপলব্ধ	782 নাম : সূৰ্য্য ভান স্বামীৰ নাম : সাহেব আলী ঘৰ নং : 365 বয়স : 54 লিঙ্গ : মহিলা	FCM9039581 ফটো উপলব্ধ	783 নাম : আতাব আলী পিতাৰ নাম : ছাবেদ আলী ঘৰ নং : 365 বয়স : 52 লিঙ্গ : পুৰুষ	FCM9039605 ফটো উপলব্ধ
784 নাম : মমতাজ বেগম স্বামীৰ নাম : আতাব আলী ঘৰ নং : 365 বয়স : 41 লিঙ্গ : মহিলা	FCM9039616 ফটো উপলব্ধ	785 নাম : খাদেম আলী পিতাৰ নাম : সাহেব আলী ঘৰ নং : 365 বয়স : 36 লিঙ্গ : পুৰুষ	FCM9039627 ফটো উপলব্ধ	786 নাম : খাইবুল ইছলাম পিতাৰ নাম : সাহেব আলী ঘৰ নং : 365 বয়স : 32 লিঙ্গ : পুৰুষ	FCM2217972 ফটো উপলব্ধ
787 নাম : মাজনি বেগম স্বামীৰ নাম : খাদেম আলী ঘৰ নং : 365 বয়স : 30 লিঙ্গ : মহিলা	FCM0457143 ফটো উপলব্ধ	788 নাম : মিনাৰা বেগম স্বামীৰ নাম : তাহেৰ বিল্লাল ঘৰ নং : 365 বয়স : 28 লিঙ্গ : মহিলা	FCM0316406 ফটো উপলব্ধ	789 নাম : মোক্তাদুল ইছলাম পিতাৰ নাম : আতাব আলী ঘৰ নং : 365 বয়স : 23 লিঙ্গ : পুৰুষ	ECF0099507 ফটো উপলব্ধ
790 নাম : ছফিকুল ইছলাম পিতাৰ নাম : ছাহেব আলী ঘৰ নং : 365 বয়স : 22 লিঙ্গ : পুৰুষ	ECF0201640 ফটো উপলব্ধ	791 নাম : মুকছেদুল ইছলাম পিতাৰ নাম : আতাব আলী ঘৰ নং : 365 বয়স : 21 লিঙ্গ : পুৰুষ	ECF0099523 ফটো উপলব্ধ	D 792 নাম : মুছা বেগম স্বামীৰ নাম : আব্দুল কাশেম ঘৰ নং : 366 বয়স : 54 লিঙ্গ : মহিলা	FCM9039650 ফটো উপলব্ধ
793 নাম : মহিবুদ্দিন আহমেদ পিতাৰ নাম : আব্দুল কাশেম ঘৰ নং : 366 বয়স : 41 লিঙ্গ : পুৰুষ	FCM9039661 ফটো উপলব্ধ	794 নাম : আব শ্যামা পিতাৰ নাম : আবুল কাছেম ঘৰ নং : 366 বয়স : 36 লিঙ্গ : পুৰুষ	FCM9039672 ফটো উপলব্ধ	795 নাম : ফৰিদা বেগম স্বামীৰ নাম : মহিবুদ্দিন ঘৰ নং : 366 বয়স : 33 লিঙ্গ : মহিলা	FCM9039694 ফটো উপলব্ধ
796 নাম : মিনোৱাৰা বেগম স্বামীৰ নাম : মহিবুদ্দিন আহমেদ ঘৰ নং : 366 বয়স : 32 লিঙ্গ : মহিলা	FCM9043918 ফটো উপলব্ধ	797 নাম : আব তালেপ পিতাৰ নাম : আবুল কাশেম ঘৰ নং : 366 বয়স : 32 লিঙ্গ : পুৰুষ	FCM9039683 ফটো উপলব্ধ	798 নাম : আব বক্কৰ ছিদ্দিক পিতাৰ নাম : আবুল কাছেম ঘৰ নং : 366 বয়স : 31 লিঙ্গ : পুৰুষ	FCM1183094 ফটো উপলব্ধ
799 নাম : সোনাভান নেছা স্বামীৰ নাম : আবুসামা আহমেদ ঘৰ নং : 366 বয়স : 30 লিঙ্গ : মহিলা	FCM9043838 ফটো উপলব্ধ	800 নাম : জয়নব বেগম স্বামীৰ নাম : আবু তালেপ ঘৰ নং : 366 বয়স : 28 লিঙ্গ : মহিলা	FCM0451021 ফটো উপলব্ধ	801 নাম : মুস্তাফা আলী পিতাৰ নাম : আবুল কাছেম ঘৰ নং : 366 বয়স : 25 লিঙ্গ : পুৰুষ	FCM1182575 ফটো উপলব্ধ
802 নাম : ছালেমা খাতুন স্বামীৰ নাম : আবু বক্কৰ ছিদ্দিক ঘৰ নং : 366 বয়স : 23 লিঙ্গ : মহিলা	ECF0110676 ফটো উপলব্ধ	803 নাম : আৰ্জিনা বেগম পিতাৰ নাম : আব্দুল কাশেম ঘৰ নং : 366 বয়স : 22 লিঙ্গ : মহিলা	FCM2276822 ফটো উপলব্ধ	804 নাম : আমচৰ আলি পিতাৰ নাম : ইচকৰ ঘৰ নং : 369 বয়স : 61 লিঙ্গ : পুৰুষ	FCM9039718 ফটো উপলব্ধ
805 নাম : মজিয়া বেগম স্বামীৰ নাম : আনচৰ আলী ঘৰ নং : 369 বয়স : 54 লিঙ্গ : মহিলা	FCM9039729 ফটো উপলব্ধ	806 নাম : আব্দুল মজিদ পিতাৰ নাম : আমচৰ আলী ঘৰ নং : 369 বয়স : 32 লিঙ্গ : পুৰুষ	FCM9039707 ফটো উপলব্ধ	807 নাম : মৰ্জিনা বেগম পিতাৰ নাম : আনচৰ আলী ঘৰ নং : 367 বয়স : 29 লিঙ্গ : মহিলা	FCM0436485 ফটো উপলব্ধ
808 নাম : আকলিমা বেগম স্বামীৰ নাম : আব্দুল মজিদ ঘৰ নং : 367 বয়স : 25 লিঙ্গ : মহিলা	FCM2292019 ফটো উপলব্ধ	809 নাম : আজিত আলী পিতাৰ নাম : আনচৰ আলী ঘৰ নং : 367 বয়স : 25 লিঙ্গ : পুৰুষ	ECF0371724 ফটো উপলব্ধ	810 নাম : ছাজিদ আলী পিতাৰ নাম : আনচৰ আলী ঘৰ নং : 367 বয়স : 21 লিঙ্গ : পুৰুষ	ECF0371716 ফটো উপলব্ধ



811	FCM9039730	ফটো উপলব্ধ	812	FCM9039752	ফটো উপলব্ধ	813	FCM9039763	ফটো উপলব্ধ
নাম : আব্দুল হামাদ পিতাৰ নাম: পৰশ্য উদ্দিন ঘৰ নং : ৩৬৮ বয়স : 51 লিঙ্গ : পুৰুষ			নাম : আলি হুছেইন পিতাৰ নাম: পৰশ্য উদ্দিন ঘৰ নং : ৩৬৮ বয়স : 49 লিঙ্গ : পুৰুষ			নাম : লালভান বেগম স্বামীৰ নাম: আলী হুছেইন ঘৰ নং : ৩৬৮ বয়স : 47 লিঙ্গ : মহিলা		
814	FCM9039774	ফটো উপলব্ধ	815	FCM9039741	ফটো উপলব্ধ	816	FCM9039785	ফটো উপলব্ধ
নাম : বিল্লাল আলী পিতাৰ নাম: পৰশ্য উদ্দিন ঘৰ নং : ৩৬৮ বয়স : 46 লিঙ্গ : পুৰুষ			নাম : আবিদা বেগম স্বামীৰ নাম: আব্দুল হামাদ ঘৰ নং : ৩৬৮ বয়স : 46 লিঙ্গ : মহিলা			নাম : জাহান্নাৰা বেগম স্বামীৰ নাম: বিল্লাল আলী ঘৰ নং : ৩৬৮ বয়স : 41 লিঙ্গ : মহিলা		
817	FCM9039809	ফটো উপলব্ধ	818	FCM1182542	ফটো উপলব্ধ	819	FCM0316786	ফটো উপলব্ধ
নাম : হামিদুৰ রহমান পিতাৰ নাম: কলম আলী ঘৰ নং : ৩৬৮ বয়স : 36 লিঙ্গ : পুৰুষ			নাম : নুৰেদা বেগম স্বামীৰ নাম: হামিদুৰ রহমান ঘৰ নং : 368 বয়স : 31 লিঙ্গ : মহিলা			নাম : আবুছায়েদ পিতাৰ নাম: আলী হুছেইন ঘৰ নং : ৩৬৮ বয়স : 30 লিঙ্গ : পুৰুষ		
820	FCM0132829	ফটো উপলব্ধ	821	FCM0316919	ফটো উপলব্ধ	822	FCM0316877	ফটো উপলব্ধ
নাম : হাছিনা বেগম স্বামীৰ নাম: আবুছায়েদ ঘৰ নং : 368 বয়স : 28 লিঙ্গ : মহিলা			নাম : আবিদুৰ রহমান পিতাৰ নাম: আব্দুল হামাদ ঘৰ নং : ৩৬৮ বয়স : 27 লিঙ্গ : পুৰুষ			নাম : আজিত আলি পিতাৰ নাম: কলম আলী ঘৰ নং : ৩৬৮ বয়স : 27 লিঙ্গ : পুৰুষ		
823	FCM0596544	ফটো উপলব্ধ	824	FCM9039810	ফটো উপলব্ধ	825	ECF0372136	ফটো উপলব্ধ
নাম : ফতিমা বেগম স্বামীৰ নাম: আজিত আলী ঘৰ নং : 368 বয়স : 25 লিঙ্গ : মহিলা			নাম : জয়দা বেগম পিতাৰ নাম: কাজিমুদ্দিন ঘৰ নং : ৩৬৯ বয়স : 59 লিঙ্গ : মহিলা			নাম : আক্তাবুল হুছেইন পিতাৰ নাম: নূৰ ইছলাম ঘৰ নং : 369ক বয়স : 19 লিঙ্গ : পুৰুষ		
826	FCM9044262	ফটো উপলব্ধ	827	FCM2217905	ফটো উপলব্ধ	828	FCM9039832	ফটো উপলব্ধ
নাম : নূৰ ইছলাম পিতাৰ নাম: জুব্বাৰ আলী ঘৰ নং : ৩৬৯ক বয়স : 32 লিঙ্গ : পুৰুষ			নাম : আছফলি বেগম স্বামীৰ নাম: নূৰ ইছলাম ঘৰ নং : ৩৬৯ক বয়স : 29 লিঙ্গ : মহিলা			নাম : জৰিনা বেগম স্বামীৰ নাম: বাদশ্বাহ আলী ঘৰ নং : ৩৭০ বয়স : 64 লিঙ্গ : মহিলা		
829	FCM9039843	ফটো উপলব্ধ	830	FCM9039865	ফটো উপলব্ধ	831	FCM9039854	ফটো উপলব্ধ
নাম : জলাল উদ্দিন পিতাৰ নাম: বাদশ্বাহ আলী ঘৰ নং : ৩৭০ বয়স : 44 লিঙ্গ : পুৰুষ			নাম : জিয়াবুল হক পিতাৰ নাম: বাদশ্বাহ আলী ঘৰ নং : ৩৭০ বয়স : 42 লিঙ্গ : পুৰুষ			নাম : ছবিনা খাতুন স্বামীৰ নাম: জলাল উদ্দিন ঘৰ নং : ৩৭০ বয়স : 39 লিঙ্গ : মহিলা		
832	FCM9039876	ফটো উপলব্ধ	833	FCM1184399	ফটো উপলব্ধ	834	ECF0224113	ফটো উপলব্ধ
নাম : জাহান্নাৰা বেগম স্বামীৰ নাম: জিয়াবুল হক ঘৰ নং : ৩৭০ বয়স : 38 লিঙ্গ : মহিলা			নাম : ছাইদুল ইছলাম পিতাৰ নাম: জিয়াবুল হক ঘৰ নং : 370 বয়স : 23 লিঙ্গ : পুৰুষ			নাম : জাহাংগিৰ আলম পিতাৰ নাম: জিয়াবুল ইছলাম ঘৰ নং : 370 বয়স : 21 লিঙ্গ : পুৰুষ		
835	ECF0218875	ফটো উপলব্ধ	836	ECF0229831	ফটো উপলব্ধ	837	FCM9039887	ফটো উপলব্ধ
নাম : জাহিৰ আলী পিতাৰ নাম: জলালউদ্দিন ঘৰ নং : 370 বয়স : 19 লিঙ্গ : পুৰুষ			নাম : জাকিৰ হুছেইন পিতাৰ নাম: জিয়াবুল ইছলাম ঘৰ নং : 370 বয়স : 19 লিঙ্গ : পুৰুষ			নাম : আবদুৰ রহমান পিতাৰ নাম: আজিমুদ্দিন বেপাৰী ঘৰ নং : ৩৭১ বয়স : 71 লিঙ্গ : পুৰুষ		
E 838	FCM9039898	ফটো উপলব্ধ	839	FCM9039901	ফটো উপলব্ধ	840	FCM9039912	ফটো উপলব্ধ
নাম : পানফুল বেগম স্বামীৰ নাম: আব্দুৰ রহমান ঘৰ নং : ৩৭১ বয়স : 60 লিঙ্গ : মহিলা			নাম : চান্দ মামুদ পিতাৰ নাম: আব্দুৰ রহমান ঘৰ নং : ৩৭১ বয়স : 44 লিঙ্গ : পুৰুষ			নাম : নূৰজাহান বেগম স্বামীৰ নাম: চান্দ মামুদ ঘৰ নং : ৩৭১ বয়স : 38 লিঙ্গ : মহিলা		



841 নাম : লাল মিঞা পিতাৰ নাম: আবদুৰ ৰহমান ঘৰ নং : ৩৭১ বয়স : 38 লিঙ্গ : পুৰুষ	FCM9039923 ফটো উপলব্ধ	842 নাম : আবিদা খাতুন স্বামীৰ নাম: লাল মিঞা ঘৰ নং : ৩৭১ বয়স : 33 লিঙ্গ : মহিলা	FCM9039934 ফটো উপলব্ধ	843 নাম : মল্লিকা বেগম স্বামীৰ নাম: চান্দ মামুদ ঘৰ নং : ৩৭১ বয়স : 32 লিঙ্গ : মহিলা	FCM2218088 ফটো উপলব্ধ
844 নাম : ইয়াৰফ আলী পিতাৰ নাম: চান্দ মামুদ ঘৰ নং : 371 বয়স : 25 লিঙ্গ : পুৰুষ	FCM2291334 ফটো উপলব্ধ	845 নাম : ছালেমা খাতুন স্বামীৰ নাম: ইয়াৰফ আলী ঘৰ নং : 371 বয়স : 21 লিঙ্গ : মহিলা	ECF0200394 ফটো উপলব্ধ	846 নাম : আইজুদ্দিন পিতাৰ নাম: ছিৰু বেপাৰী ঘৰ নং : ৩৭২ বয়স : 71 লিঙ্গ : পুৰুষ	FCM9039945 ফটো উপলব্ধ
847 নাম : ছুৰতন বেগম স্বামীৰ নাম: আইজুদ্দিন ঘৰ নং : ৩৭২ বয়স : 64 লিঙ্গ : মহিলা	FCM9039956 ফটো উপলব্ধ	848 নাম : চোলতান আলী পিতাৰ নাম: আইজুদ্দিন ঘৰ নং : ৩৭২ বয়স : 43 লিঙ্গ : পুৰুষ	FCM9039967 ফটো উপলব্ধ	849 নাম : ছামাদুল হক পিতাৰ নাম: আইজুদ্দিন ঘৰ নং : ৩৭২ বয়স : 38 লিঙ্গ : পুৰুষ	FCM9039989 ফটো উপলব্ধ
850 নাম : মজিবন নেছা স্বামীৰ নাম: চোলতান আলী ঘৰ নং : ৩৭২ বয়স : 37 লিঙ্গ : মহিলা	FCM9039978 ফটো উপলব্ধ	851 নাম : মোস্তান আলী পিতাৰ নাম: আইজুদ্দিন ঘৰ নং : ৩৭২ বয়স : 35 লিঙ্গ : পুৰুষ	FCM9039990 ফটো উপলব্ধ	852 নাম : তাচলিমা খাতুন স্বামীৰ নাম: ছামাদুল হক ঘৰ নং : ৩৭২ বয়স : 33 লিঙ্গ : মহিলা	FCM9044433 ফটো উপলব্ধ
853 নাম : ছোফৰা বেগম স্বামীৰ নাম: মোস্তান আলী ঘৰ নং : ৩৭২ বয়স : 30 লিঙ্গ : মহিলা	FCM9043645 ফটো উপলব্ধ	854 নাম : তজু আলী পিতাৰ নাম: আইজুদ্দিন ঘৰ নং : ৩৭২ বয়স : 29 লিঙ্গ : পুৰুষ	FCM9044386 ফটো উপলব্ধ	855 নাম : আনিশা বেগম স্বামীৰ নাম: তজু আলী ঘৰ নং : 372 বয়স : 25 লিঙ্গ : মহিলা	ECF0101188 ফটো উপলব্ধ
856 নাম : সুৰজ আলী পিতাৰ নাম: কৰিম বেপাৰী ঘৰ নং : ৩৭৩ বয়স : 72 লিঙ্গ : পুৰুষ	FCM9040000 ফটো উপলব্ধ	857 নাম : ফতিমা বেগম স্বামীৰ নাম: সুৰজ আলী ঘৰ নং : ৩৭৩ বয়স : 64 লিঙ্গ : মহিলা	FCM9040011 ফটো উপলব্ধ	858 নাম : ছুনফা বেগম স্বামীৰ নাম: সুৰজ আলী ঘৰ নং : ৩৭৩ বয়স : 61 লিঙ্গ : মহিলা	FCM9040022 ফটো উপলব্ধ
859 নাম : কাশেম আলী পিতাৰ নাম: কৰিম ঘৰ নং : ৩৭৩ বয়স : 58 লিঙ্গ : পুৰুষ	FCM9040033 ফটো উপলব্ধ	860 নাম : তুলেমতি খাতুন স্বামীৰ নাম: কাশেম আলী ঘৰ নং : ৩৭৩ বয়স : 54 লিঙ্গ : মহিলা	FCM9040044 ফটো উপলব্ধ	# 861 নাম : আববক্কৰ ছিদ্দিক পিতাৰ নাম: কাশেম আলী ঘৰ নং : 373 বয়স : 35 লিঙ্গ : পুৰুষ	FCM0134536 ফটো উপলব্ধ
862 নাম : ইমি ছেইন পিতাৰ নাম: সুৰজ আলী ঘৰ নং : ৩৭৩ বয়স : 37 লিঙ্গ : পুৰুষ	FCM9040055 ফটো উপলব্ধ	863 নাম : মন্বাচ আলী পিতাৰ নাম: সুৰজ আলী ঘৰ নং : ৩৭৩ বয়স : 36 লিঙ্গ : পুৰুষ	FCM9040066 ফটো উপলব্ধ	864 নাম : ছবনম খাতুন স্বামীৰ নাম: মন্বাচ আলী ঘৰ নং : ৩৭৩ বয়স : 31 লিঙ্গ : মহিলা	FCM0318246 ফটো উপলব্ধ
865 নাম : আৰজিনা বেগম পিতাৰ নাম: সুৰজ আলী ঘৰ নং : 373 বয়স : 26 লিঙ্গ : মহিলা	FCM0460204 ফটো উপলব্ধ	866 নাম : ছেলিমা বেগম পিতাৰ নাম: সুৰজ আলী ঘৰ নং : 373 বয়স : 20 লিঙ্গ : মহিলা	ECF0224758 ফটো উপলব্ধ	867 নাম : ফতিমা বেগম স্বামীৰ নাম: হাইদৰ আলী ঘৰ নং : ৩৭৪ বয়স : 64 লিঙ্গ : মহিলা	FCM9040088 ফটো উপলব্ধ
868 নাম : ফকৰুল ইছলাম পিতাৰ নাম: হাইদৰ আলী ঘৰ নং : ৩৭৪ বয়স : 37 লিঙ্গ : পুৰুষ	FCM9040099 ফটো উপলব্ধ	869 নাম : আশ্রাফুল আলম পিতাৰ নাম: হাইদৰ আলী ঘৰ নং : ৩৭৪ বয়স : 33 লিঙ্গ : পুৰুষ	FCM9040102 ফটো উপলব্ধ	870 নাম : জাহানাৰা বেগম স্বামীৰ নাম: ফকৰুল ইছলাম ঘৰ নং : ৩৭৪ বয়স : 29 লিঙ্গ : মহিলা	FCM9043714 ফটো উপলব্ধ



871 নাম : ছাইদৰ বহমান পিতাৰ নাম: হাইদৰ আলি ঘৰ নং : 374 বয়স : 29 লিঙ্গ : পুৰুষ	FCM0134809 ফটো উপলব্ধ	872 নাম : আনজোমা খাতুন স্বামীৰ নাম: আশ্ৰাফুল আলম ঘৰ নং : 374 বয়স : 23 লিঙ্গ : মহিলা	ECF0105940 ফটো উপলব্ধ	873 নাম : আজগৰ আলি পিতাৰ নাম: ছিৰু বেপাৰী ঘৰ নং : 395 বয়স : 66 লিঙ্গ : পুৰুষ	FCM9040124 ফটো উপলব্ধ
874 নাম : নুৰজাহান বেগম স্বামীৰ নাম: আজগৰ আলী ঘৰ নং : 395 বয়স : 57 লিঙ্গ : মহিলা	FCM9040135 ফটো উপলব্ধ	875 নাম : হাসমত আলী পিতাৰ নাম: ছিৰু বেপাৰী ঘৰ নং : 395 বয়স : 54 লিঙ্গ : পুৰুষ	FCM9040146 ফটো উপলব্ধ	876 নাম : ছানোৱাৰা বেগম স্বামীৰ নাম: হাচমত আলী ঘৰ নং : 395 বয়স : 39 লিঙ্গ : মহিলা	FCM9040157 ফটো উপলব্ধ
877 নাম : বফিকুল ইছলাম পিতাৰ নাম: আজগৰ আলী ঘৰ নং : 395 বয়স : 35 লিঙ্গ : পুৰুষ	FCM9040168 ফটো উপলব্ধ	878 নাম : নুৰ আলম পিতাৰ নাম: আজগৰ আলী ঘৰ নং : 395 বয়স : 33 লিঙ্গ : পুৰুষ	FCM9040113 ফটো উপলব্ধ	879 নাম : নাহাৰুন নেছা পিতাৰ নাম: আজগৰ আলী ঘৰ নং : 375 বয়স : 30 লিঙ্গ : মহিলা	FCM1662360 ফটো উপলব্ধ
880 নাম : নাজিমা বেগম স্বামীৰ নাম: নুৰ আলম ঘৰ নং : 375 বয়স : 26 লিঙ্গ : মহিলা	FCM1661867 ফটো উপলব্ধ	881 নাম : আৰছিপ আলী পিতাৰ নাম: আজগৰ আলী ঘৰ নং : 375 বয়স : 25 লিঙ্গ : পুৰুষ	FCM0436436 ফটো উপলব্ধ	882 নাম : কদুচ আলি পিতাৰ নাম: ছিৰু বেপাৰী ঘৰ নং : 396 বয়স : 59 লিঙ্গ : পুৰুষ	FCM9040179 ফটো উপলব্ধ
883 নাম : মমতাজ বেগম স্বামীৰ নাম: কুদ্দুচ আলী ঘৰ নং : 396 বয়স : 51 লিঙ্গ : মহিলা	FCM9040180 ফটো উপলব্ধ	884 নাম : কোমৰউদ্দিন পিতাৰ নাম: ছিৰু বেপাৰী ঘৰ নং : 396 বয়স : 41 লিঙ্গ : পুৰুষ	FCM9040191 ফটো উপলব্ধ	885 নাম : জোমৰউদ্দিন পিতাৰ নাম: ছিৰু বেপাৰী ঘৰ নং : 396 বয়স : 40 লিঙ্গ : পুৰুষ	FCM9040215 ফটো উপলব্ধ
886 নাম : মৰিয়ম বেগম স্বামীৰ নাম: কোমৰউদ্দিন ঘৰ নং : 396 বয়স : 37 লিঙ্গ : মহিলা	FCM9040204 ফটো উপলব্ধ	887 নাম : বেজিয়া বেগম স্বামীৰ নাম: জোমৰউদ্দিন ঘৰ নং : 376 বয়স : 31 লিঙ্গ : মহিলা	FCM0697466 ফটো উপলব্ধ	888 নাম : মফিদুল ইছলাম পিতাৰ নাম: কদুছ আলী ঘৰ নং : 376 বয়স : 27 লিঙ্গ : পুৰুষ	FCM0458745 ফটো উপলব্ধ
889 নাম : মোজামিল হক পিতাৰ নাম: কুদ্দুচ আলী ঘৰ নং : 376 বয়স : 25 লিঙ্গ : পুৰুষ	FCM2328433 ফটো উপলব্ধ	890 নাম : হাছনাৰা খাতুন স্বামীৰ নাম: মোনৱীৰ হুছেইন ঘৰ নং : 376 বয়স : 21 লিঙ্গ : মহিলা	ECF0092791 ফটো উপলব্ধ	891 নাম : ওমো কুলচুম স্বামীৰ নাম: মফিদুল ইছলাম ঘৰ নং : 376 বয়স : 19 লিঙ্গ : মহিলা	ECF0326355 ফটো উপলব্ধ
892 নাম : শুকেন্দী বেওঁৱা স্বামীৰ নাম: ছাহেব আলী ঘৰ নং : 399 বয়স : 68 লিঙ্গ : মহিলা	FCM9040226 ফটো উপলব্ধ	893 নাম : সুৰজ জামাল পিতাৰ নাম: ছাহেব আলী ঘৰ নং : 399 বয়স : 41 লিঙ্গ : পুৰুষ	FCM9040237 ফটো উপলব্ধ	894 নাম : বেলে বেগম স্বামীৰ নাম: সুৰজ জামাল ঘৰ নং : 377 বয়স : 36 লিঙ্গ : মহিলা	FCM1281666 ফটো উপলব্ধ
895 নাম : জয়নব বেওঁৱা পিতাৰ নাম: সাহেব আলী ঘৰ নং : 399 বয়স : 34 লিঙ্গ : মহিলা	FCM0592519 ফটো উপলব্ধ	896 নাম : আব্দুল খালেক পিতাৰ নাম: নুৰ হুছেইন ঘৰ নং : 398 বয়স : 53 লিঙ্গ : পুৰুষ	FCM9040260 ফটো উপলব্ধ	897 নাম : কাশেম আলি পিতাৰ নাম: নুৰ হুছেইন ঘৰ নং : 398 বয়স : 51 লিঙ্গ : পুৰুষ	FCM9040248 ফটো উপলব্ধ
898 নাম : আৰাফা বেগম স্বামীৰ নাম: কাশেম আলী ঘৰ নং : 398 বয়স : 49 লিঙ্গ : মহিলা	FCM9040259 ফটো উপলব্ধ	899 নাম : আজিভান বেগম স্বামীৰ নাম: আব্দুল খালেক ঘৰ নং : 398 বয়স : 45 লিঙ্গ : মহিলা	FCM9040271 ফটো উপলব্ধ	900 নাম : মোস্তাহিজৰ বহমান পিতাৰ নাম: কাহেম আলী ঘৰ নং : 378 বয়স : 27 লিঙ্গ : পুৰুষ	FCM0448795 ফটো উপলব্ধ



901 নাম : মুসতাহিজ্জৰ বহমান পিতাৰ নাম: কাশেম আলী ঘৰ নং : 378 বয়স : 27 লিঙ্গ : পুৰুষ	FCM0472332 ফটো উপলব্ধ	902 নাম : জলফিকাৰ আলী পিতাৰ নাম: আব্দুল খালেক ঘৰ নং : 378 বয়স : 23 লিঙ্গ : পুৰুষ	FCM2287258 ফটো উপলব্ধ	903 নাম : দেৰজুল পিতাৰ নাম: আব্দুল খালেক ঘৰ নং : 378 বয়স : 19 লিঙ্গ : পুৰুষ	ECF0287342 ফটো উপলব্ধ
904 নাম : জৰিনা খাতুন স্বামীৰ নাম: খালিলুৰ বহমান ঘৰ নং : ৩৭৯ বয়স : 57 লিঙ্গ : মহিলা	FCM9040293 ফটো উপলব্ধ	905 নাম : জহৰুল ইছলাম পিতাৰ নাম: খালিলুৰ বহমান ঘৰ নং : ৩৭৯ বয়স : 38 লিঙ্গ : পুৰুষ	FCM9040306 ফটো উপলব্ধ	906 নাম : জিয়াবুল হক পিতাৰ নাম: খালিলুৰ বহমান ঘৰ নং : ৩৭৯ বয়স : 33 লিঙ্গ : পুৰুষ	FCM9040317 ফটো উপলব্ধ
907 নাম : ফকৰুল ইছলাম পিতাৰ নাম: খালিলুৰ বহমান ঘৰ নং : 379 বয়স : 32 লিঙ্গ : পুৰুষ	FCM0458828 ফটো উপলব্ধ	908 নাম : হাফিজা বেগম স্বামীৰ নাম: ফকৰুল ইছলাম ঘৰ নং : 379 বয়স : 30 লিঙ্গ : মহিলা	FCM0459149 ফটো উপলব্ধ	909 নাম : বেছমিন বেগম স্বামীৰ নাম: জিয়াবুল হক ঘৰ নং : 379 বয়স : 29 লিঙ্গ : মহিলা	FCM1159227 ফটো উপলব্ধ
910 নাম : শৰিফা বেগম স্বামীৰ নাম: জহৰুল ইছলাম ঘৰ নং : ৩৭৯ বয়স : 28 লিঙ্গ : মহিলা	FCM0592139 ফটো উপলব্ধ	911 নাম : শেখ আব্দুল্লাহ পিতাৰ নাম: খালিলুৰ বহমান ঘৰ নং : 379 বয়স : 24 লিঙ্গ : পুৰুষ	ECF0366682 ফটো উপলব্ধ	912 নাম : মনোৱাৰা খাতুন স্বামীৰ নাম: শেখ আব্দুল্লাহ ঘৰ নং : 379 বয়স : 20 লিঙ্গ : মহিলা	ECF0359901 ফটো উপলব্ধ
913 নাম : আনোৱাৰা বেগম স্বামীৰ নাম: নুৰ হুছেইন ঘৰ নং : ৩৮০ বয়স : 56 লিঙ্গ : মহিলা	FCM9040340 ফটো উপলব্ধ	914 নাম : জাকিৰ হুছেইন পিতাৰ নাম: নুৰ হুছেইন ঘৰ নং : ৩৮০ বয়স : 37 লিঙ্গ : পুৰুষ	FCM9040362 ফটো উপলব্ধ	915 নাম : দীন ইছলাম পিতাৰ নাম: নুৰ হুছেইন ঘৰ নং : ৩৮০ বয়স : 34 লিঙ্গ : পুৰুষ	FCM9040328 ফটো উপলব্ধ
916 নাম : খুসিদা বেগম পিতাৰ নাম: জাকিৰ হুছেইন ঘৰ নং : ৩৮০ বয়স : 30 লিঙ্গ : মহিলা	FCM9044422 ফটো উপলব্ধ	917 নাম : আইশা খাতুন স্বামীৰ নাম: দীন ইছলাম ঘৰ নং : ৩৮০ বয়স : 29 লিঙ্গ : মহিলা	FCM0592568 ফটো উপলব্ধ	918 নাম : আলফাজ আলী পিতাৰ নাম: নুৰ হুছেইন ঘৰ নং : ৩৮০ বয়স : 29 লিঙ্গ : পুৰুষ	FCM0593046 ফটো উপলব্ধ
919 নাম : অমিনুল হক পিতাৰ নাম: নুৰ হুছেইন ঘৰ নং : 380 বয়স : 25 লিঙ্গ : পুৰুষ	FCM1311943 ফটো উপলব্ধ	920 নাম : ছাহাৰা খাতুন স্বামীৰ নাম: আলফাজ আলী ঘৰ নং : 380 বয়স : 24 লিঙ্গ : মহিলা	FCM2276970 ফটো উপলব্ধ	921 নাম : আনোৱাৰা হুছেইন পিতাৰ নাম: নুৰ হুছেইন ঘৰ নং : 380 বয়স : 24 লিঙ্গ : পুৰুষ	FCM1311950 ফটো উপলব্ধ
922 নাম : লক্ষৰ আলি পিতাৰ নাম: মুচলিম আলী ঘৰ নং : ৩৮০ক বয়স : 57 লিঙ্গ : পুৰুষ	FCM9043770 ফটো উপলব্ধ	923 নাম : বেলফুল বেগম স্বামীৰ নাম: কাশেম আলী ঘৰ নং : ৩৮১ বয়স : 61 লিঙ্গ : মহিলা	FCM9040384 ফটো উপলব্ধ	924 নাম : মাৰফত আলি পিতাৰ নাম: হুছেইন আলি ঘৰ নং : ৩৮১ বয়স : 41 লিঙ্গ : পুৰুষ	FCM9043781 ফটো উপলব্ধ
925 নাম : মনৱাৰা বেগম স্বামীৰ নাম: মাৰফত আলী ঘৰ নং : ৩৮১ বয়স : 33 লিঙ্গ : মহিলা	FCM9043941 ফটো উপলব্ধ	926 নাম : আজিবুৰ বহমান পিতাৰ নাম: কাশেম আলী ঘৰ নং : ৩৮১ বয়স : 30 লিঙ্গ : পুৰুষ	FCM9044444 ফটো উপলব্ধ	927 নাম : হান্নিফ আলী পিতাৰ নাম: কাশেম বেপাৰী ঘৰ নং : 381 বয়স : 26 লিঙ্গ : পুৰুষ	FCM0448217 ফটো উপলব্ধ
928 নাম : সুৰজ আলি পিতাৰ নাম: কলিমুদ্দিন ঘৰ নং : ৩৮৩ বয়স : 66 লিঙ্গ : পুৰুষ	FCM9040419 ফটো উপলব্ধ	929 নাম : হাওঁৱা বেগম স্বামীৰ নাম: সুৰজ আলী ঘৰ নং : ৩৮৩ বয়স : 56 লিঙ্গ : মহিলা	FCM9040420 ফটো উপলব্ধ	930 নাম : হাশৰ আলী পিতাৰ নাম: সুৰজ আলী ঘৰ নং : ৩৮৩ বয়স : 43 লিঙ্গ : পুৰুষ	FCM9040431 ফটো উপলব্ধ



931 নাম : হাসমত আলী পিতাৰ নাম: সুৰুজ আলী ঘৰ নং : ৩৮৩ বয়স : 41 লিঙ্গ : পুৰুষ	FCM9040453 ফটো উপলব্ধ	932 নাম : বহিতা বেগম স্বামীৰ নাম: হাশৰ আলী ঘৰ নং : ৩৮৩ বয়স : 40 লিঙ্গ : মহিলা	FCM9040442 ফটো উপলব্ধ	933 নাম : আচাদ আলী পিতাৰ নাম: সুৰুজ আলী ঘৰ নং : ৩৮৩ বয়স : 39 লিঙ্গ : পুৰুষ	FCM9040475 ফটো উপলব্ধ
934 নাম : আশ্ৰব আলি পিতাৰ নাম: সুৰুজ আলি ঘৰ নং : ৩৮৩ বয়স : 38 লিঙ্গ : পুৰুষ	FCM2218066 ফটো উপলব্ধ	935 নাম : জেহেৰুন বেগম স্বামীৰ নাম: হাচমত আলী ঘৰ নং : ৩৮৩ বয়স : 37 লিঙ্গ : মহিলা	FCM9040464 ফটো উপলব্ধ	936 নাম : ফজিলে বেগম স্বামীৰ নাম: আচাদ আলী ঘৰ নং : ৩৮৩ বয়স : 37 লিঙ্গ : মহিলা	FCM9040486 ফটো উপলব্ধ
937 নাম : আব্দুল হাকিম পিতাৰ নাম: মিতো বেপাৰী ঘৰ নং : ৩৮৩ বয়স : 37 লিঙ্গ : পুৰুষ	FCM9040500 ফটো উপলব্ধ	938 নাম : মিনাৰা বেগম স্বামীৰ নাম: আব্দুল হাকিম ঘৰ নং : ৩৮৩ বয়স : 33 লিঙ্গ : মহিলা	FCM9040497 ফটো উপলব্ধ	939 নাম : চুমকী বেগম স্বামীৰ নাম: হিকিম আলী ঘৰ নং : 383 বয়স : 30 লিঙ্গ : মহিলা	ECF0182758 ফটো উপলব্ধ
940 নাম : রাহিদা বেগম স্বামীৰ নাম: আশ্ৰব আলী ঘৰ নং : 383 বয়স : 29 লিঙ্গ : মহিলা	FCM0452268 ফটো উপলব্ধ	941 নাম : হাকিম আলী পিতাৰ নাম: সুৰুজ আলী ঘৰ নং : ৩৮৩ বয়স : 26 লিঙ্গ : পুৰুষ	FCM0591917 ফটো উপলব্ধ	942 নাম : হিকিম আলী পিতাৰ নাম: সুৰুজ আলী ঘৰ নং : 383 বয়স : 26 লিঙ্গ : পুৰুষ	FCM2274686 ফটো উপলব্ধ
943 নাম : জহুৰুল ইছলাম পিতাৰ নাম: হাসমত আলী ঘৰ নং : 383 বয়স : 24 লিঙ্গ : পুৰুষ	FCM1184381 ফটো উপলব্ধ	944 নাম : মিৰাজুল ইছলাম পিতাৰ নাম: আব্দুল হাকিম ঘৰ নং : 383 বয়স : 22 লিঙ্গ : পুৰুষ	OIF0032953 ফটো উপলব্ধ	945 নাম : হাছিনা বেগম পিতাৰ নাম: হাশৰ আলী ঘৰ নং : 383 বয়স : 21 লিঙ্গ : মহিলা	ECF0292193 ফটো উপলব্ধ
946 নাম : হামিদা বেগম পিতাৰ নাম: হাসমত আলী ঘৰ নং : 383 বয়স : 20 লিঙ্গ : মহিলা	ECF0189001 ফটো উপলব্ধ	947 নাম : মালেকা বেওঁৱা স্বামীৰ নাম: নুৰুল হক ঘৰ নং : ৩৮৪ বয়স : 58 লিঙ্গ : মহিলা	FCM9040522 ফটো উপলব্ধ	948 নাম : মালেকউদ্দিন আহমেদ পিতাৰ নাম: নুৰুল হক ঘৰ নং : ৩৮৪ বয়স : 46 লিঙ্গ : পুৰুষ	FCM9040533 ফটো উপলব্ধ
949 নাম : ফৰিদা বেগম স্বামীৰ নাম: মালেক উদ্দিন আহমেদ ঘৰ নং : ৩৮৪ বয়স : 39 লিঙ্গ : মহিলা	FCM9040544 ফটো উপলব্ধ	950 নাম : আনোৱাৰা বেগম পিতাৰ নাম: আব্দুচ শুকুৰ ঘৰ নং : ৩৮৪ বয়স : 35 লিঙ্গ : মহিলা	FCM9040566 ফটো উপলব্ধ	951 নাম : আব্দুচ শুকুৰ পিতাৰ নাম: নুৰুল হক ঘৰ নং : ৩৮৪ বয়স : 34 লিঙ্গ : পুৰুষ	FCM9040555 ফটো উপলব্ধ
952 নাম : আব বক্কৰ ছিদ্দিক পিতাৰ নাম: নুৰুল হক ঘৰ নং : ৩৮৪ বয়স : 32 লিঙ্গ : পুৰুষ	FCM9040577 ফটো উপলব্ধ	953 নাম : অল্পনা খাতুন স্বামীৰ নাম: আবুবক্কৰ ছিদ্দিক ঘৰ নং : ৩৮৪ বয়স : 30 লিঙ্গ : মহিলা	FCM2218033 ফটো উপলব্ধ	954 নাম : আছিয়া বেগম পিতাৰ নাম: নুৰুল হক ঘৰ নং : ৩৮৪ বয়স : 27 লিঙ্গ : মহিলা	FCM0320168 ফটো উপলব্ধ
955 নাম : মমতাজ বেগম পিতাৰ নাম: মালেক উদ্দিন আহমেদ ঘৰ নং : 384 বয়স : 24 লিঙ্গ : মহিলা	FCM1184530 ফটো উপলব্ধ	956 নাম : মেৰিনা বেগম পিতাৰ নাম: মালেক উদ্দিন আহমেদ ঘৰ নং : 384 বয়স : 20 লিঙ্গ : মহিলা	ECF0223438 ফটো উপলব্ধ	957 নাম : ফজল হক পিতাৰ নাম: তমেজ উদ্দিন খা ঘৰ নং : ৩৮৫ বয়স : 75 লিঙ্গ : পুৰুষ	FCM9040588 ফটো উপলব্ধ
958 নাম : মফিদা বেগম স্বামীৰ নাম: ফজল হক ঘৰ নং : ৩৮৫ বয়স : 60 লিঙ্গ : মহিলা	FCM9040599 ফটো উপলব্ধ	959 নাম : মহিৰউদ্দিন আহমেদ পিতাৰ নাম: ফজল হক ঘৰ নং : ৩৮৫ বয়স : 41 লিঙ্গ : পুৰুষ	FCM9040602 ফটো উপলব্ধ	960 নাম : মৌচিমি বেগম স্বামীৰ নাম: মহিৰ উদ্দিন আহমেদ ঘৰ নং : ৩৮৫ বয়স : 35 লিঙ্গ : মহিলা	FCM9040613 ফটো উপলব্ধ



961 নাম : আব্দুল মজিদ পিতাৰ নাম: ফজল হক ঘৰ নং : ৩৮৫ বয়স : 34 লিঙ্গ : পুৰুষ	FCM9040624 ফটো উপলব্ধ	962 নাম : ছাজিদা বেগম স্বামীৰ নাম: আব্দুল মজিদ ঘৰ নং : 385 বয়স : 28 লিঙ্গ : মহিলা	FCM0137307 ফটো উপলব্ধ	963 নাম : ফাতেমা বেগম স্বামীৰ নাম: ফইজুদ্দিন আলী ঘৰ নং : ৩৮৬ বয়স : 74 লিঙ্গ : মহিলা	FCM9040646 ফটো উপলব্ধ
964 নাম : ফৰিদ আলী পিতাৰ নাম: ফইজুদ্দিন আলী ঘৰ নং : ৩৮৬ বয়স : 30 লিঙ্গ : পুৰুষ	FCM0320267 ফটো উপলব্ধ	965 নাম : হাছিনা বেগম স্বামীৰ নাম: ফৰিদ আলী ঘৰ নং : ৩৮৬ বয়স : 27 লিঙ্গ : মহিলা	FCM0320309 ফটো উপলব্ধ	966 নাম : ওমৰ ফাৰুক পিতাৰ নাম: ফইজুদ্দিন ঘৰ নং : 386 বয়স : 25 লিঙ্গ : পুৰুষ	FCM0600973 ফটো উপলব্ধ
967 নাম : আয়োব আলি পিতাৰ নাম: গেন্দা বেপাৰী ঘৰ নং : 69 বয়স : 69 লিঙ্গ : পুৰুষ	FCM9040657 ফটো উপলব্ধ	968 নাম : মনোৱাৰা বেগম স্বামীৰ নাম: আয়োব আলী ঘৰ নং : ৬৭ বয়স : 56 লিঙ্গ : মহিলা	FCM9040668 ফটো উপলব্ধ	969 নাম : চেকান্দৰ আলী পিতাৰ নাম: গেন্দা বেপাৰী ঘৰ নং : 39 বয়স : 39 লিঙ্গ : পুৰুষ	FCM9040679 ফটো উপলব্ধ
970 নাম : মহিবুল ইছলাম পিতাৰ নাম: আয়োব আলী ঘৰ নং : ৩৮৭ বয়স : 34 লিঙ্গ : পুৰুষ	FCM9040680 ফটো উপলব্ধ	971 নাম : আবিদা বেগম স্বামীৰ নাম: ছেকান্দৰ আলী ঘৰ নং : ৩৮৭ বয়স : 34 লিঙ্গ : মহিলা	FCM9040691 ফটো উপলব্ধ	972 নাম : মজিদা বেগম স্বামীৰ নাম: মহিবুল ইছলাম ঘৰ নং : ৩৮৭ বয়স : 33 লিঙ্গ : মহিলা	FCM0592774 ফটো উপলব্ধ
973 নাম : মইনুল হক পিতাৰ নাম: আয়োব আলী ঘৰ নং : ৩৮৭ বয়স : 29 লিঙ্গ : পুৰুষ	FCM0592212 ফটো উপলব্ধ	974 নাম : ছাহিমা বেগম স্বামীৰ নাম: মইনুল হক ঘৰ নং : 387 বয়স : 29 লিঙ্গ : মহিলা	FCM0662387 ফটো উপলব্ধ	975 নাম : আবু ছায়েদ পিতাৰ নাম: বক্কৰ আলী ঘৰ নং : ৩৮৭ক বয়স : 28 লিঙ্গ : পুৰুষ	FCM0592360 ফটো উপলব্ধ
976 নাম : মহিদুল ইছলাম পিতাৰ নাম: আয়োব আলী ঘৰ নং : ৩৮৭ বয়স : 26 লিঙ্গ : পুৰুষ	FCM0592998 ফটো উপলব্ধ	977 নাম : ইনামুল ইছলাম পিতাৰ নাম: আয়োব আলী ঘৰ নং : 387 বয়স : 26 লিঙ্গ : পুৰুষ	ECF0376327 ফটো উপলব্ধ	978 নাম : নবিৰন নেছা স্বামীৰ নাম: আবু ছায়েদ ঘৰ নং : 387 বয়স : 24 লিঙ্গ : মহিলা	ECF0064022 ফটো উপলব্ধ
979 নাম : আবিদা বেগম পিতাৰ নাম: আয়ুব ঘৰ নং : 387 বয়স : 24 লিঙ্গ : মহিলা	ECF0110080 ফটো উপলব্ধ	980 নাম : ছাহিদা বেগম স্বামীৰ নাম: ইনামুল ইছলাম ঘৰ নং : 387 বয়স : 22 লিঙ্গ : মহিলা	ECF0376301 ফটো উপলব্ধ	981 নাম : নাজিমুল হক পিতাৰ নাম: আয়োব আলী ঘৰ নং : 387 বয়স : 22 লিঙ্গ : পুৰুষ	ECF0376657 ফটো উপলব্ধ
982 নাম : মাৰিয়া বেগম স্বামীৰ নাম: মহিদুল ইছলাম ঘৰ নং : 387 বয়স : 20 লিঙ্গ : মহিলা	ECF0306555 ফটো উপলব্ধ	983 নাম : আলফুদ্দিন পিতাৰ নাম: গেন্দা বেপাৰী ঘৰ নং : ৬৭খ বয়স : 51 লিঙ্গ : পুৰুষ	FCM9040726 ফটো উপলব্ধ	984 নাম : মতিজা খাতুন স্বামীৰ নাম: বক্কৰ আলী ঘৰ নং : ৩৮৭ক বয়স : 46 লিঙ্গ : মহিলা	FCM9040715 ফটো উপলব্ধ
985 নাম : ৰংফুল বেগম স্বামীৰ নাম: আলফুদ্দিন ঘৰ নং : ৩৮৭খ বয়স : 39 লিঙ্গ : মহিলা	FCM9040737 ফটো উপলব্ধ	986 নাম : সোনাহাৰ আলী পিতাৰ নাম: তমেজ খাঁ ঘৰ নং : ৩৮৮ বয়স : 66 লিঙ্গ : পুৰুষ	FCM9040782 ফটো উপলব্ধ	987 নাম : হাওঁৱা বেগম স্বামীৰ নাম: সোনাহাৰ আলী ঘৰ নং : ৩৮৮ বয়স : 61 লিঙ্গ : মহিলা	FCM9040748 ফটো উপলব্ধ
988 নাম : আশ্ৰফ আলী পিতাৰ নাম: সোনাহাৰ আলী ঘৰ নং : ৩৮৮ বয়স : 39 লিঙ্গ : পুৰুষ	FCM9040759 ফটো উপলব্ধ	989 নাম : হাছিমত আলী পিতাৰ নাম: সোনাহাৰ আলী ঘৰ নং : ৩৮৮ বয়স : 37 লিঙ্গ : পুৰুষ	FCM9040771 ফটো উপলব্ধ	990 নাম : আব্দুল হাকিম মাতৃৰ নাম: সোনাহাৰ আলী ঘৰ নং : ৩৮৮ বয়স : 35 লিঙ্গ : পুৰুষ	FCM9040760 ফটো উপলব্ধ



991 নাম : মইনুৰা বেগম স্বামীৰ নাম: আব্দুল কালাম ঘৰ নং : ৩৮৮ বয়স : 31 লিঙ্গ : মহিলা	FCM2217687 ফটো উপলব্ধ	992 নাম : আইছা খাতুন পিতাৰ নাম: আৰ্শাফ আলী ঘৰ নং : ৩৮৮ বয়স : 31 লিঙ্গ : মহিলা	FCM2217676 ফটো উপলব্ধ	993 নাম : হেকমত আলী পিতাৰ নাম: সোনাহাৰ আলি ঘৰ নং : ৩৮৮ বয়স : 29 লিঙ্গ : পুৰুষ	FCM2218011 ফটো উপলব্ধ
994 নাম : ছুলেমা খাতুন স্বামীৰ নাম: আব্দুল হাকিম ঘৰ নং : 388 বয়স : 28 লিঙ্গ : মহিলা	FCM1189406 ফটো উপলব্ধ	995 নাম : ইমৰান হুছেইন খা পিতাৰ নাম: সোনাহাৰ আলী ঘৰ নং : 388 বয়স : 25 লিঙ্গ : পুৰুষ	FCM1189430 ফটো উপলব্ধ	996 নাম : হানিফ আলী পিতাৰ নাম: মুনচৰ আলী ঘৰ নং : ৩৮৯ বয়স : 61 লিঙ্গ : পুৰুষ	FCM9040817 ফটো উপলব্ধ
997 নাম : হালিমা বেগম স্বামীৰ নাম: হানিফ আলী ঘৰ নং : ৩৮৯ বয়স : 55 লিঙ্গ : মহিলা	FCM9040828 ফটো উপলব্ধ	998 নাম : ফাতেমা বেওঁৱা স্বামীৰ নাম: মুনচৰ আলি ঘৰ নং : ৩৮৯ বয়স : 42 লিঙ্গ : মহিলা	FCM2217938 ফটো উপলব্ধ	999 নাম : গাজিবুৰ ৰহমান পিতাৰ নাম: ছোৰহাৰ আলী ঘৰ নং : 389 বয়স : 37 লিঙ্গ : পুৰুষ	FCM0137646 ফটো উপলব্ধ
1000 নাম : মাহফুজুৰ ৰহমান পিতাৰ নাম: হানিফ আলি ঘৰ নং : ৩৮৯ বয়স : 32 লিঙ্গ : পুৰুষ	FCM9043612 ফটো উপলব্ধ	1001 নাম : ৰহিমা খাতুন স্বামীৰ নাম: মাহফুজুৰ ৰহমান ঘৰ নং : 389 বয়স : 29 লিঙ্গ : মহিলা	FCM0670349 ফটো উপলব্ধ	1002 নাম : মমতা বেগম স্বামীৰ নাম: গাজিবুৰ ৰহমান ঘৰ নং : 389 বয়স : 29 লিঙ্গ : মহিলা	ECF0221663 ফটো উপলব্ধ
1003 নাম : আ. নজুৰা বেগম স্বামীৰ নাম: আব্দুল কালাম ঘৰ নং : 389 বয়স : 28 লিঙ্গ : মহিলা	FCM0532572 ফটো উপলব্ধ	1004 নাম : ছালমা বেগম স্বামীৰ নাম: আব্দুল আলী ঘৰ নং : 389 বয়স : 22 লিঙ্গ : মহিলা	ECF0217521 ফটো উপলব্ধ	1005 নাম : ৰূপভান বেগম স্বামীৰ নাম: মোহাম্মদ আলী ঘৰ নং : 389 ক বয়স : 31 লিঙ্গ : মহিলা	FCM0528539 ফটো উপলব্ধ
1006 নাম : বাদশা আলি পিতাৰ নাম: ইমান আলি ঘৰ নং : ৩৮৯ ক বয়স : 28 লিঙ্গ : পুৰুষ	FCM0320416 ফটো উপলব্ধ	1007 নাম : ইমান আলী পিতাৰ নাম: মুনচৰ আলী ঘৰ নং : ৩৮৯ক বয়স : 56 লিঙ্গ : পুৰুষ	FCM9040839 ফটো উপলব্ধ	D 1008 নাম : মমতাজ বেগম স্বামীৰ নাম: ইমান আলী ঘৰ নং : ৩৮৯ক বয়স : 48 লিঙ্গ : মহিলা	FCM9040840 ফটো উপলব্ধ
1009 নাম : মহম্মদ আলী পিতাৰ নাম: ইমান আলী ঘৰ নং : ৩৮৯ক বয়স : 31 লিঙ্গ : পুৰুষ	FCM9044002 ফটো উপলব্ধ	1010 নাম : আব্দুল কালাম পিতাৰ নাম: ইমান আলী ঘৰ নং : ৩৮৯ক বয়স : 30 লিঙ্গ : পুৰুষ	FCM9043816 ফটো উপলব্ধ	1011 নাম : অমলা বেওঁৱা স্বামীৰ নাম: আব্দুৰ ৰহমান ঘৰ নং : ৩৯০ বয়স : 66 লিঙ্গ : মহিলা	FCM9040851 ফটো উপলব্ধ
1012 নাম : ইব্রাহিম আলী পিতাৰ নাম: আব্দুৰ ৰহমান ঘৰ নং : ৩৯০ বয়স : 39 লিঙ্গ : পুৰুষ	FCM9040862 ফটো উপলব্ধ	1013 নাম : জয়গুন নেছা স্বামীৰ নাম: ইব্রাহিম আলি ঘৰ নং : ৩৯০ বয়স : 34 লিঙ্গ : মহিলা	FCM9043805 ফটো উপলব্ধ	1014 নাম : নৌশাদ আলি পিতাৰ নাম: আব্দুৰ ৰহমান ঘৰ নং : ৩৯১ বয়স : 56 লিঙ্গ : পুৰুষ	FCM9040895 ফটো উপলব্ধ
1015 নাম : ফাতিমা বেগম স্বামীৰ নাম: নৌশাদ আলী ঘৰ নং : ৩৯১ বয়স : 46 লিঙ্গ : মহিলা	FCM9040908 ফটো উপলব্ধ	1016 নাম : জহুৰা বেওঁৱা স্বামীৰ নাম: কবিৰ আলী ঘৰ নং : ৩৯৩ বয়স : 69 লিঙ্গ : মহিলা	FCM9040931 ফটো উপলব্ধ	1017 নাম : আচিৰুদ্দিন আলী পিতাৰ নাম: মৈতুল্যা বেপাৰী ঘৰ নং : ৩৯৪ বয়স : 69 লিঙ্গ : পুৰুষ	FCM9040953 ফটো উপলব্ধ
1018 নাম : আজিবুৰ বেওঁৱা স্বামীৰ নাম: মৈতুল্যা বেপাৰী ঘৰ নং : ৩৯৪ বয়স : 64 লিঙ্গ : মহিলা	FCM9040942 ফটো উপলব্ধ	1019 নাম : জবেদা বেওঁৱা স্বামীৰ নাম: বিৰাজ বেপাৰী ঘৰ নং : ৩৯৫ বয়স : 54 লিঙ্গ : মহিলা	FCM9040964 ফটো উপলব্ধ	1020 নাম : জয়নাল আবদিন পিতাৰ নাম: বিৰাজ বেপাৰী ঘৰ নং : ৩৯৫ বয়স : 40 লিঙ্গ : পুৰুষ	FCM9043725 ফটো উপলব্ধ



1021 নাম : আব্দুল আলী পিতাৰ নাম: বিৰাজ বেপাৰী ঘৰ নং : ৩৯৫ বয়স : 32 লিঙ্গ : পুৰুষ	FCM9043894 ফটো উপলব্ধ	1022 নাম : পিয়াৰ বেগম স্বামীৰ নাম: জয়নাল আবদিন ঘৰ নং : ৩৯৫ বয়স : 26 লিঙ্গ : মহিলা	FCM0321646 ফটো উপলব্ধ	1023 নাম : আৰজিনা বেগম স্বামীৰ নাম: আব্দুল আলী ঘৰ নং : ৩৯৫ বয়স : 26 লিঙ্গ : মহিলা	FCM0321679 ফটো উপলব্ধ
1024 নাম : জবেদ আলী পিতাৰ নাম: তন মামক ঘৰ নং : ৩৯৬ বয়স : 46 লিঙ্গ : পুৰুষ	FCM9040986 ফটো উপলব্ধ	1025 নাম : খুদেজা বেগম মাতৃৰ নাম: লাল মামুদ ঘৰ নং : ৩৯৬ বয়স : 34 লিঙ্গ : মহিলা	FCM9041003 ফটো উপলব্ধ	1026 নাম : মোজ্জেৰ আলী পিতাৰ নাম: তন মামক ঘৰ নং : ৩৯৬ বয়স : 34 লিঙ্গ : পুৰুষ	FCM9041014 ফটো উপলব্ধ
1027 নাম : জাহানারা বেগম স্বামীৰ নাম: জবেদ আলী ঘৰ নং : ৩৯৬ বয়স : 29 লিঙ্গ : মহিলা	FCM9044308 ফটো উপলব্ধ	1028 নাম : মাজেদা বেগম স্বামীৰ নাম: মোজ্জেৰ আলী ঘৰ নং : ৩৯৬ বয়স : 28 লিঙ্গ : মহিলা	FCM0321687 ফটো উপলব্ধ	1029 নাম : আইনুৰ আলম পিতাৰ নাম: লাল মামুদ ঘৰ নং : 396 বয়স : 20 লিঙ্গ : পুৰুষ	ECF0118075 ফটো উপলব্ধ
1030 নাম : লাল মামুদ পিতাৰ নাম: উস্তৰ . ঘৰ নং : ৩৯৬ক বয়স : 43 লিঙ্গ : পুৰুষ	FCM9044137 ফটো উপলব্ধ	E 1031 নাম : আব্বাছ আলী পিতাৰ নাম: দিল্লী বেপাৰী ঘৰ নং : ৩৯৭ বয়স : 96 লিঙ্গ : পুৰুষ	FCM9041047 ফটো উপলব্ধ	1032 নাম : চম খাতুন স্বামীৰ নাম: আলাউদ্দিন ঘৰ নং : ৩৯৭ বয়স : 55 লিঙ্গ : মহিলা	FCM9041070 ফটো উপলব্ধ
1033 নাম : কিচমত আলী পিতাৰ নাম: আব্বাছ আলী ঘৰ নং : ৩৯৭ বয়স : 41 লিঙ্গ : পুৰুষ	FCM9041105 ফটো উপলব্ধ	1034 নাম : ইনছান আলী পিতাৰ নাম: আকবৰ আলী ঘৰ নং : ৩৯৭ বয়স : 36 লিঙ্গ : পুৰুষ	FCM9041036 ফটো উপলব্ধ	1035 নাম : জোকাৰ আলী পিতাৰ নাম: আকবৰ আলী ঘৰ নং : ৩৯৭ বয়স : 32 লিঙ্গ : পুৰুষ	FCM9041025 ফটো উপলব্ধ
1036 নাম : হাবিজা খাতুন স্বামীৰ নাম: চাইফুল ইছলাম ঘৰ নং : ৩৯৭ বয়স : 31 লিঙ্গ : মহিলা	FCM9043601 ফটো উপলব্ধ	1037 নাম : ছকিনা বেগম স্বামীৰ নাম: আব্বাছ আলী ঘৰ নং : ৩৯৭ বয়স : 30 লিঙ্গ : মহিলা	FCM2217870 ফটো উপলব্ধ	1038 নাম : জান্নাতা বেগম স্বামীৰ নাম: কিচমত আলী ঘৰ নং : ৩৯৭ বয়স : 29 লিঙ্গ : মহিলা	FCM0321729 ফটো উপলব্ধ
1039 নাম : হাকিমুল আলী পিতাৰ নাম: হেলিম আলী ঘৰ নং : 397 বয়স : 24 লিঙ্গ : পুৰুষ	FCM1293679 ফটো উপলব্ধ	1040 নাম : জাহাঙ্গিৰ আলম পিতাৰ নাম: কিচমত আলী ঘৰ নং : 397 বয়স : 20 লিঙ্গ : পুৰুষ	ECF0347807 ফটো উপলব্ধ	1041 নাম : আজাহাৰ আলী পিতাৰ নাম: আকবৰ আলী ঘৰ নং : 397 ক বয়স : 24 লিঙ্গ : পুৰুষ	ECF0352922 ফটো উপলব্ধ
1042 নাম : অনজুৰাৰা খাতুন স্বামীৰ নাম: আব্দুল আজিজ ঘৰ নং : ৩৯৭ বয়স : 21 লিঙ্গ : মহিলা	ECF0353086 ফটো উপলব্ধ	1043 নাম : আকবৰ আলী পিতাৰ নাম: শ্বৰিফ বেপাৰী ঘৰ নং : ৩৯৭ক বয়স : 65 লিঙ্গ : পুৰুষ	FCM9041116 ফটো উপলব্ধ	1044 নাম : চাইফুল ইছলাম পিতাৰ নাম: আকবৰ আলী ঘৰ নং : ৩৯৭ক বয়স : 39 লিঙ্গ : পুৰুষ	FCM9041149 ফটো উপলব্ধ
1045 নাম : আছিয়া খাতুন স্বামীৰ নাম: আকবৰ আলি ঘৰ নং : ৩৯৭ক বয়স : 32 লিঙ্গ : মহিলা	FCM2217869 ফটো উপলব্ধ	1046 নাম : আব্দুল আজিজ পিতাৰ নাম: আকবৰ আলি ঘৰ নং : ৩৯৭ক বয়স : 29 লিঙ্গ : পুৰুষ	FCM2217858 ফটো উপলব্ধ	1047 নাম : নৌশাদ আলি পিতাৰ নাম: শ্বৰিফ ঘৰ নং : ৩৯৯ বয়স : 62 লিঙ্গ : পুৰুষ	FCM9041150 ফটো উপলব্ধ
1048 নাম : নিলিমা বেগম স্বামীৰ নাম: নৌশাদ আলী ঘৰ নং : ৩৯৯ বয়স : 54 লিঙ্গ : মহিলা	FCM9041161 ফটো উপলব্ধ	1049 নাম : ইমৰানা নেছা স্বামীৰ নাম: আইজল হক ঘৰ নং : ৩৯৯ বয়স : 36 লিঙ্গ : মহিলা	FCM0321786 ফটো উপলব্ধ	1050 নাম : আইজল হক পিতাৰ নাম: নৌশাদ আলী ঘৰ নং : ৩৯৯ বয়স : 33 লিঙ্গ : পুৰুষ	FCM9041172 ফটো উপলব্ধ



1051 নাম : আজিৰূপ নেছা স্বামীৰ নাম: ইজাজুল হক ঘৰ নং : 399 বয়স : 33 লিঙ্গ : মহিলা	FCM0321828 ফটো উপলব্ধ	1052 নাম : ইজাজুল হক পিতাৰ নাম: নৌশাদ আলী ঘৰ নং : 399 বয়স : 29 লিঙ্গ : পুৰুষ	FCM0321869 ফটো উপলব্ধ	1053 নাম : ফিজুৰ ৰহমান পিতাৰ নাম: নৌশাদ আলী ঘৰ নং : 399 বয়স : 26 লিঙ্গ : পুৰুষ	FCM0451492 ফটো উপলব্ধ
1054 নাম : শাহানাছ পাৰবিন স্বামীৰ নাম: ফিজুৰ ৰহমান ঘৰ নং : 399 বয়স : 23 লিঙ্গ : মহিলা	FCM2295079 ফটো উপলব্ধ	1055 নাম : ফাইছ আলম পিতাৰ নাম: নৌশাদ আলী ঘৰ নং : 399 বয়স : 22 লিঙ্গ : পুৰুষ	FCM2295715 ফটো উপলব্ধ	1056 নাম : মাহাদী আলী পিতাৰ নাম: নৌশাদ আলি ঘৰ নং : 399 বয়স : 21 লিঙ্গ : পুৰুষ	FCM2295699 ফটো উপলব্ধ
1057 নাম : চোৰহাব আলী পিতাৰ নাম: হাচেন আলী ঘৰ নং : 800ক বয়স : 51 লিঙ্গ : পুৰুষ	FCM9041207 ফটো উপলব্ধ	1058 নাম : হাউচি বেগম স্বামীৰ নাম: চোৰহাব আলী ঘৰ নং : 800ক বয়স : 44 লিঙ্গ : মহিলা	FCM9041218 ফটো উপলব্ধ	1059 নাম : ছেলিমু সেখ পিতাৰ নাম: দিলু ঘৰ নং : 80১ বয়স : 71 লিঙ্গ : পুৰুষ	FCM9041230 ফটো উপলব্ধ
1060 নাম : লালমিঞা আলী পিতাৰ নাম: ছলিম বেপাৰী ঘৰ নং : 80১ বয়স : 40 লিঙ্গ : পুৰুষ	FCM9041252 ফটো উপলব্ধ	1061 নাম : মিৰাজুল হক পিতাৰ নাম: চলিম বেপাৰী ঘৰ নং : 80১ বয়স : 35 লিঙ্গ : পুৰুষ	FCM9041263 ফটো উপলব্ধ	1062 নাম : আজমিনা বেগম স্বামীৰ নাম: লালমিঞা আলী ঘৰ নং : 401 বয়স : 34 লিঙ্গ : মহিলা	FCM0460055 ফটো উপলব্ধ
1063 নাম : লোকমান হেকিম পিতাৰ নাম: ছেলিম সেখ ঘৰ নং : 80১ বয়স : 27 লিঙ্গ : পুৰুষ	FCM0323287 ফটো উপলব্ধ	1064 নাম : আফছানা পাৰবিণ স্বামীৰ নাম: মিৰাজুল হক ঘৰ নং : 80১ বয়স : 27 লিঙ্গ : মহিলা	FCM0323295 ফটো উপলব্ধ	1065 নাম : ময়ান আলী পিতাৰ নাম: কবিৰ আলী ঘৰ নং : 80২ বয়স : 56 লিঙ্গ : পুৰুষ	FCM9041274 ফটো উপলব্ধ
1066 নাম : ইচিৰন বেগম স্বামীৰ নাম: ময়ান আলী ঘৰ নং : 80২ বয়স : 48 লিঙ্গ : মহিলা	FCM9041285 ফটো উপলব্ধ	1067 নাম : নবিন হুছেইন পিতাৰ নাম: কবিৰ আলী ঘৰ নং : 402 বয়স : 25 লিঙ্গ : পুৰুষ	FCM0528513 ফটো উপলব্ধ	1068 নাম : আকবান আলী পিতাৰ নাম: মহৰ আলী ঘৰ নং : 80৩ বয়স : 57 লিঙ্গ : পুৰুষ	FCM9041296 ফটো উপলব্ধ
1069 নাম : আলেকজান বেগম স্বামীৰ নাম: আকবান আলী ঘৰ নং : 80৩ বয়স : 48 লিঙ্গ : মহিলা	FCM9041309 ফটো উপলব্ধ	1070 নাম : ৰহিম আলী পিতাৰ নাম: মহৰ আলী ঘৰ নং : 80৩ বয়স : 48 লিঙ্গ : পুৰুষ	FCM9041310 ফটো উপলব্ধ	1071 নাম : ৰহমান আলী পিতাৰ নাম: আকবান আলী ঘৰ নং : 80৩ বয়স : 27 লিঙ্গ : পুৰুষ	FCM0323469 ফটো উপলব্ধ
1072 নাম : ছাহিদা বেগম স্বামীৰ নাম: ৰহমান আলী ঘৰ নং : 80৩ বয়স : 26 লিঙ্গ : মহিলা	FCM0323485 ফটো উপলব্ধ	1073 নাম : সাহা আলি পিতাৰ নাম: নিজাম উদ্দীন ঘৰ নং : 808 বয়স : 61 লিঙ্গ : পুৰুষ	FCM9041321 ফটো উপলব্ধ	1074 নাম : ৰহিমা বেগম স্বামীৰ নাম: সাহা আলী ঘৰ নং : 808 বয়স : 51 লিঙ্গ : মহিলা	FCM9041332 ফটো উপলব্ধ
1075 নাম : ছাহিদুল ইছলাম পিতাৰ নাম: সাহা আলি ঘৰ নং : 808 বয়স : 30 লিঙ্গ : পুৰুষ	FCM9043521 ফটো উপলব্ধ	1076 নাম : এবাদুল্লা সেখ পিতাৰ নাম: সাহা সেখ ঘৰ নং : 808 বয়স : 29 লিঙ্গ : পুৰুষ	FCM2217654 ফটো উপলব্ধ	1077 নাম : মুৰছিদা বেগম পিতাৰ নাম: ছাহিদুল ইছলাম ঘৰ নং : 404 বয়স : 25 লিঙ্গ : মহিলা	FCM1303270 ফটো উপলব্ধ
1078 নাম : পাৰবিন বেগম পিতাৰ নাম: সাহা আলী ঘৰ নং : 404 বয়স : 24 লিঙ্গ : মহিলা	ECF0377457 ফটো উপলব্ধ	1079 নাম : আলি হুছেইন পিতাৰ নাম: ইৰাজুল হক ঘৰ নং : 80৬ বয়স : 49 লিঙ্গ : পুৰুষ	FCM9041376 ফটো উপলব্ধ	1080 নাম : ফজিৰন বেগম স্বামীৰ নাম: আলি হুছেইন ঘৰ নং : 80৬ বয়স : 44 লিঙ্গ : মহিলা	FCM9041387 ফটো উপলব্ধ



1081 নাম : হালেমা বেগম স্বামীৰ নাম: আলি হুছেইন ঘৰ নং : 806 বয়স : 41 লিঙ্গ : মহিলা	FCM9041398 ফটো উপলব্ধ	1082 নাম : আনোৱাৰ বেগম পিতাৰ নাম: ইৰাজুল হক ঘৰ নং : 806 বয়স : 39 লিঙ্গ : মহিলা	FCM9043769 ফটো উপলব্ধ	1083 নাম : সজিদা বেগম স্বামীৰ নাম: গোলাপ আলি ঘৰ নং : 806 বয়স : 31 লিঙ্গ : মহিলা	FCM9043656 ফটো উপলব্ধ
1084 নাম : কাইফ হুছেইন পিতাৰ নাম: আলি হুছেইন ঘৰ নং : 406 বয়স : 23 লিঙ্গ : পুৰুষ	ECF0243998 ফটো উপলব্ধ	# 1085 নাম : জাহিদ হুছেইন পিতাৰ নাম: আলি হুছেইন ঘৰ নং : 406 বয়স : 19 লিঙ্গ : পুৰুষ	ECF0243782 ফটো উপলব্ধ	# 1086 নাম : আৰাফত হুছেইন পিতাৰ নাম: আলি হুছেইন ঘৰ নং : 406 বয়স : 19 লিঙ্গ : পুৰুষ	ECF0243832 ফটো উপলব্ধ
1087 নাম : ছাহিদ আলম পিতাৰ নাম: গোলাপ আলী ঘৰ নং : 406 ক বয়স : 19 লিঙ্গ : পুৰুষ	ECF0184291 ফটো উপলব্ধ	1088 নাম : গুলোচা বেওঁৱা স্বামীৰ নাম: মুস্কৈদ আলী ঘৰ নং : 806 বয়স : 61 লিঙ্গ : মহিলা	FCM9041401 ফটো উপলব্ধ	1089 নাম : গোলাপ আলী পিতাৰ নাম: মোছকত আলী ঘৰ নং : 806 ক বয়স : 41 লিঙ্গ : পুৰুষ	FCM9041412 ফটো উপলব্ধ
1090 নাম : জৰিন্য বেওঁৱা স্বামীৰ নাম: উজিৰ আলী ঘৰ নং : 809 বয়স : 54 লিঙ্গ : মহিলা	FCM9041423 ফটো উপলব্ধ	1091 নাম : ইব্রাহিম আলী পিতাৰ নাম: উজিৰ আলী ঘৰ নং : 809 বয়স : 44 লিঙ্গ : পুৰুষ	FCM9041434 ফটো উপলব্ধ	1092 নাম : জোব্বাৰ আলী পিতাৰ নাম: উজিৰ আলী ঘৰ নং : 809 বয়স : 41 লিঙ্গ : পুৰুষ	FCM9041456 ফটো উপলব্ধ
1093 নাম : জহিৰ আলি পিতাৰ নাম: উজিৰ আলি ঘৰ নং : 407 বয়স : 39 লিঙ্গ : পুৰুষ	FCM0143347 ফটো উপলব্ধ	1094 নাম : চানোৱাৰা বেগম স্বামীৰ নাম: ইব্রাহিম আলী ঘৰ নং : 809 বয়স : 38 লিঙ্গ : মহিলা	FCM9041445 ফটো উপলব্ধ	S 1095 নাম : কমলা বেগম স্বামীৰ নাম: জোব্বাৰ আলী ঘৰ নং : 809 বয়স : 37 লিঙ্গ : মহিলা	FCM9041467 ফটো উপলব্ধ
1096 নাম : জেছমিনা বেগম স্বামীৰ নাম: জহিৰ আলি ঘৰ নং : 407 বয়স : 33 লিঙ্গ : মহিলা	FCM0143438 ফটো উপলব্ধ	1097 নাম : আতৰ আলী পিতাৰ নাম: উজিৰ আলী ঘৰ নং : 808 বয়স : 43 লিঙ্গ : পুৰুষ	FCM9041489 ফটো উপলব্ধ	1098 নাম : মছিদা বেগম স্বামীৰ নাম: আতৰ আলী ঘৰ নং : 808 বয়স : 39 লিঙ্গ : মহিলা	FCM9041490 ফটো উপলব্ধ
1099 নাম : মকিব্বৰ বহমান পিতাৰ নাম: আতৰ আলী ঘৰ নং : 408 বয়স : 23 লিঙ্গ : পুৰুষ	FCM1623032 ফটো উপলব্ধ	1100 নাম : আছমত আলি পিতাৰ নাম: উজিৰ আলী ঘৰ নং : 809 বয়স : 53 লিঙ্গ : পুৰুষ	FCM9041503 ফটো উপলব্ধ	1101 নাম : আছিয়া বেগম স্বামীৰ নাম: আছমত আলী ঘৰ নং : 809 বয়স : 48 লিঙ্গ : মহিলা	FCM9041514 ফটো উপলব্ধ
1102 নাম : আসাদ আলী পিতাৰ নাম: আছমত আলী ঘৰ নং : 809 বয়স : 30 লিঙ্গ : পুৰুষ	FCM0323808 ফটো উপলব্ধ	1103 নাম : মফিদা বেগম স্বামীৰ নাম: আসাদ আলী ঘৰ নং : 409 বয়স : 27 লিঙ্গ : মহিলা	FCM1712140 ফটো উপলব্ধ	1104 নাম : আছমা বেগম স্বামীৰ নাম: আজাদ আলী ঘৰ নং : 810 বয়স : 49 লিঙ্গ : মহিলা	FCM9041536 ফটো উপলব্ধ
1105 নাম : ছোলতান আলী পিতাৰ নাম: আজাদ আলী ঘৰ নং : 810 বয়স : 45 লিঙ্গ : পুৰুষ	FCM9041547 ফটো উপলব্ধ	1106 নাম : মোস্তান আলী পিতাৰ নাম: আজাদ আলী ঘৰ নং : 810 বয়স : 42 লিঙ্গ : পুৰুষ	FCM9041569 ফটো উপলব্ধ	1107 নাম : হাছিনা বেগম স্বামীৰ নাম: মোস্তান আলী ঘৰ নং : 810 বয়স : 39 লিঙ্গ : মহিলা	FCM9041570 ফটো উপলব্ধ
1108 নাম : হাছনা বেগম স্বামীৰ নাম: ছোলতান আলী ঘৰ নং : 810 বয়স : 38 লিঙ্গ : মহিলা	FCM9041558 ফটো উপলব্ধ	1109 নাম : ৰমজান আলী পিতাৰ নাম: আজাদ আলী ঘৰ নং : 810 বয়স : 32 লিঙ্গ : পুৰুষ	FCM9041581 ফটো উপলব্ধ	1110 নাম : আজিমা বেগম স্বামীৰ নাম: ৰমজান আলী ঘৰ নং : 410 বয়স : 26 লিঙ্গ : মহিলা	FCM0448696 ফটো উপলব্ধ



1111	ECF0009811	নাম : মোছা আলী পিতাৰ নাম: আজাদ আলী ঘৰ নং : 410 বয়স : 26 লিঙ্গ : পুৰুষ	ফটো উপলব্ধ	1112	ECF0267310	নাম : মৰ্জিনা খাতুন স্বামীৰ নাম: মুছা আলী ঘৰ নং : 410 বয়স : 20 লিঙ্গ : মহিলা	ফটো উপলব্ধ	1113	FCM9041616	নাম : চান ম্ৰিঞা পিতাৰ নাম: আফছাৰ ঘৰ নং : 811 বয়স : 41 লিঙ্গ : পুৰুষ	ফটো উপলব্ধ
1114	FCM9041592	নাম : মছিদা বেগম পিতাৰ নাম: ছানমিয়া ঘৰ নং : 811 বয়স : 33 লিঙ্গ : মহিলা	ফটো উপলব্ধ	1115	FCM9041627	নাম : হজৰত আলী পিতাৰ নাম: উজিৰ আলী ঘৰ নং : 812 বয়স : 61 লিঙ্গ : পুৰুষ	ফটো উপলব্ধ	1116	FCM9041638	নাম : কাৰফুলি বেগম স্বামীৰ নাম: হজৰত আলী ঘৰ নং : 812 বয়স : 51 লিঙ্গ : মহিলা	ফটো উপলব্ধ
1117	FCM2217698	নাম : আইবুৰ বহমান পিতাৰ নাম: হজৰত আলি ঘৰ নং : 812 বয়স : 32 লিঙ্গ : পুৰুষ	ফটো উপলব্ধ	1118	FCM0324715	নাম : আকলিমা বেগম স্বামীৰ নাম: আইবুৰ বহমান ঘৰ নং : 812 বয়স : 28 লিঙ্গ : মহিলা	ফটো উপলব্ধ	1119	FCM0324749	নাম : খবিবুৰ বহমান পিতাৰ নাম: হজৰত আলী ঘৰ নং : 812 বয়স : 27 লিঙ্গ : পুৰুষ	ফটো উপলব্ধ
1120	FCM1712058	নাম : আৰ্কা আলী পিতাৰ নাম: হজৰত আলী ঘৰ নং : 412 বয়স : 26 লিঙ্গ : পুৰুষ	ফটো উপলব্ধ	1121	ECF0078436	নাম : অহিজ আলী পিতাৰ নাম: হজৰত আলী ঘৰ নং : 412 বয়স : 25 লিঙ্গ : পুৰুষ	ফটো উপলব্ধ	1122	FCM1688928	নাম : আৰফুজা বেগম স্বামীৰ নাম: আৰ্কা আলী ঘৰ নং : 412 বয়স : 24 লিঙ্গ : মহিলা	ফটো উপলব্ধ
1123	FCM1689702	নাম : মৰ্জিনা বেগম স্বামীৰ নাম: খবিবুৰ বহমান ঘৰ নং : 412 বয়স : 23 লিঙ্গ : মহিলা	ফটো উপলব্ধ	1124	ECF0302083	নাম : জৰিনা বেগম স্বামীৰ নাম: অহিজ আলী ঘৰ নং : 412 বয়স : 23 লিঙ্গ : মহিলা	ফটো উপলব্ধ	1125	FCM1027027	নাম : উপভান স্বামীৰ নাম: তাহেৰ আলী ঘৰ নং : 812 ক বয়স : 64 লিঙ্গ : মহিলা	ফটো উপলব্ধ
1126	FCM9041672	নাম : আবল কলাম পিতাৰ নাম: আব্দুল হক ঘৰ নং : 813 বয়স : 33 লিঙ্গ : পুৰুষ	ফটো উপলব্ধ	1127	FCM0593434	নাম : ছাহিদুল ইছলাম পিতাৰ নাম: আব্দুল হক ঘৰ নং : 813 বয়স : 28 লিঙ্গ : পুৰুষ	ফটো উপলব্ধ	1128	FCM9041683	নাম : হাজেৰা বেওঁৰা স্বামীৰ নাম: আব্দুল হক ঘৰ নং : 813 বয়স : 71 লিঙ্গ : মহিলা	ফটো উপলব্ধ
1129	FCM9041694	নাম : কুতুব আলী পিতাৰ নাম: আব্দুল হক ঘৰ নং : 813 বয়স : 43 লিঙ্গ : পুৰুষ	ফটো উপলব্ধ	1130	FCM9041707	নাম : ইলিজা বেগম স্বামীৰ নাম: কুতুব আলী ঘৰ নং : 813 বয়স : 38 লিঙ্গ : মহিলা	ফটো উপলব্ধ	1131	FCM9041718	নাম : আকবৰ আলি পিতাৰ নাম: আব্দুল হক ঘৰ নং : 818 বয়স : 66 লিঙ্গ : পুৰুষ	ফটো উপলব্ধ
1132	FCM9041729	নাম : সাবলা খাতুন স্বামীৰ নাম: আকবৰ আলী ঘৰ নং : 818 বয়স : 56 লিঙ্গ : মহিলা	ফটো উপলব্ধ	1133	FCM9041730	নাম : অজুফা খাতুন স্বামীৰ নাম: আকবৰ আলী ঘৰ নং : 818 বয়স : 51 লিঙ্গ : মহিলা	ফটো উপলব্ধ	1134	FCM9041741	নাম : আনজুৰাৰা বেগম স্বামীৰ নাম: আকবৰ আলী ঘৰ নং : 818 বয়স : 42 লিঙ্গ : মহিলা	ফটো উপলব্ধ
1135	FCM9041752	নাম : জাহিৰুল ইছলাম পিতাৰ নাম: আকবৰ আলী ঘৰ নং : 818 বয়স : 36 লিঙ্গ : পুৰুষ	ফটো উপলব্ধ	1136	FCM2217643	নাম : ছাদ্দাম হুছেইন পিতাৰ নাম: আকবৰ আলি ঘৰ নং : 818 বয়স : 32 লিঙ্গ : পুৰুষ	ফটো উপলব্ধ	1137	FCM2217621	নাম : আব্দুল আজিজ পিতাৰ নাম: আকবৰ আলি ঘৰ নং : 818 বয়স : 32 লিঙ্গ : পুৰুষ	ফটো উপলব্ধ
1138	FCM1293554	নাম : বাশিদা বেগম স্বামীৰ নাম: ছাদ্দাম হুছেইন ঘৰ নং : 414 বয়স : 29 লিঙ্গ : মহিলা	ফটো উপলব্ধ	1139	FCM0592089	নাম : আকলিমা বেগম পিতাৰ নাম: আকবৰ আলী ঘৰ নং : 818 বয়স : 27 লিঙ্গ : মহিলা	ফটো উপলব্ধ	1140	FCM0459321	নাম : তাছলিমা খাতুন স্বামীৰ নাম: জাহিৰুল ইছলাম ঘৰ নং : 414 বয়স : 26 লিঙ্গ : মহিলা	ফটো উপলব্ধ



1141 নাম : আলফেড হুছেইন পিতাৰ নাম: আকবৰ আলী ঘৰ নং : 414 বয়স : 26 লিঙ্গ : পুৰুষ	FCM0459503 ফটো উপলব্ধ	1142 নাম : নূৰউদ্দিন আহমেদ পিতাৰ নাম: আকবৰ আলী ঘৰ নং : 414 বয়স : 26 লিঙ্গ : পুৰুষ	FCM0459693 ফটো উপলব্ধ	1143 নাম : আজোৰা বেগম স্বামীৰ নাম: আলফেড হুছেইন ঘৰ নং : 414 বয়স : 25 লিঙ্গ : মহিলা	ECF0108852 ফটো উপলব্ধ
1144 নাম : আবদুৰ ৰৌফ পিতাৰ নাম: আকবৰ আলী ঘৰ নং : 414 বয়স : 23 লিঙ্গ : পুৰুষ	FCM2285732 ফটো উপলব্ধ	1145 নাম : আলতাৰ আলি পিতাৰ নাম: আব্দুল হক ঘৰ নং : 8১৫ বয়স : 61 লিঙ্গ : পুৰুষ	FCM9041763 ফটো উপলব্ধ	1146 নাম : পানফুল বেগম স্বামীৰ নাম: আলতাৰ আলী ঘৰ নং : 8১৫ বয়স : 51 লিঙ্গ : মহিলা	FCM9041774 ফটো উপলব্ধ
1147 নাম : হালিমা বেগম স্বামীৰ নাম: আমজাদ আলী ঘৰ নং : 415 বয়স : 29 লিঙ্গ : মহিলা	FCM0472605 ফটো উপলব্ধ	1148 নাম : আখতাৰ আলী পিতাৰ নাম: আলতাৰ আলী ঘৰ নং : 8১৫ বয়স : 28 লিঙ্গ : পুৰুষ	FCM0325118 ফটো উপলব্ধ	1149 নাম : ছুলেমন আলী পিতাৰ নাম: আলতাৰ আলী ঘৰ নং : 415 বয়স : 26 লিঙ্গ : পুৰুষ	ECF0107565 ফটো উপলব্ধ
1150 নাম : মানিকজান বেগম স্বামীৰ নাম: আখতাৰ আলী ঘৰ নং : 415 বয়স : 25 লিঙ্গ : মহিলা	FCM1286913 ফটো উপলব্ধ	1151 নাম : কুদ্দুছ আলী পিতাৰ নাম: আব্দুল হক ঘৰ নং : 8১৬ বয়স : 54 লিঙ্গ : পুৰুষ	FCM9041785 ফটো উপলব্ধ	1152 নাম : ৰজিদা বেগম স্বামীৰ নাম: কুদ্দুছ আলী ঘৰ নং : 8১৬ বয়স : 49 লিঙ্গ : মহিলা	FCM9041796 ফটো উপলব্ধ
1153 নাম : ৰফিকুল ইছলাম পিতাৰ নাম: কুদ্দুছ আলী ঘৰ নং : 8১৬ বয়স : 37 লিঙ্গ : পুৰুষ	FCM9041809 ফটো উপলব্ধ	1154 নাম : ছফিকুল ইছলাম পিতাৰ নাম: কুদ্দুছ আলী ঘৰ নং : 8১৬ বয়স : 32 লিঙ্গ : পুৰুষ	FCM9043485 ফটো উপলব্ধ	1155 নাম : মুকট আলী পিতাৰ নাম: কুদ্দুছ আলী ঘৰ নং : 8১৬ বয়স : 30 লিঙ্গ : পুৰুষ	FCM9043952 ফটো উপলব্ধ
1156 নাম : তাছলিমা বেগম স্বামীৰ নাম: ৰফিকুল ইছলাম ঘৰ নং : 8১৬ বয়স : 28 লিঙ্গ : মহিলা	FCM0325167 ফটো উপলব্ধ	1157 নাম : শুকুৰ আলী পিতাৰ নাম: বাছৰ বেপাৰী ঘৰ নং : 8১৭ বয়স : 64 লিঙ্গ : পুৰুষ	FCM9041810 ফটো উপলব্ধ	1158 নাম : মালোহা বেগম স্বামীৰ নাম: শুকুৰ আলী ঘৰ নং : 8১৭ বয়স : 54 লিঙ্গ : মহিলা	FCM9041821 ফটো উপলব্ধ
1159 নাম : মহম্মদ আলি পিতাৰ নাম: শুকুৰ আলি ঘৰ নং : 8১৭ বয়স : 36 লিঙ্গ : পুৰুষ	FCM2218044 ফটো উপলব্ধ	1160 নাম : ফুলেছা খাতুন স্বামীৰ নাম: মহম্মদ আলি ঘৰ নং : 417 বয়স : 28 লিঙ্গ : মহিলা	FCM0620906 ফটো উপলব্ধ	1161 নাম : আকাশ আলী পিতাৰ নাম: হবিবুৰ ৰহমান ঘৰ নং : 419 বয়স : 26 লিঙ্গ : পুৰুষ	FCM1311927 ফটো উপলব্ধ
1162 নাম : ইকৰামুল ইছলাম পিতাৰ নাম: হবিবুৰ ৰহমান ঘৰ নং : 419 বয়স : 23 লিঙ্গ : পুৰুষ	FCM1311935 ফটো উপলব্ধ	1163 নাম : মুস্তাফ হুছেইন পিতাৰ নাম: আলি হুছেইন ঘৰ নং : 420 বয়স : 26 লিঙ্গ : পুৰুষ	FCM0471896 ফটো উপলব্ধ	1164 নাম : পাৰবিনা বেগম স্বামীৰ নাম: মুস্তাফ হুছেইন ঘৰ নং : 420 বয়স : 23 লিঙ্গ : মহিলা	ECF0064030 ফটো উপলব্ধ
1165 নাম : ইস্তাজুল হক পিতাৰ নাম: আলতাৰ আলী ঘৰ নং : 430 বয়স : 26 লিঙ্গ : পুৰুষ	FCM2320596 ফটো উপলব্ধ	1166 নাম : আবিদা বেগম স্বামীৰ নাম: ইস্তাজুল হক ঘৰ নং : 430 বয়স : 22 লিঙ্গ : মহিলা	ECF0105338 ফটো উপলব্ধ	1167 নাম : তসলিমা বেগম স্বামীৰ নাম: মোহিবুল ইছলাম ঘৰ নং : 438 বয়স : 26 লিঙ্গ : মহিলা	FCM0460576 ফটো উপলব্ধ
1168 নাম : কুলছন খাতুন স্বামীৰ নাম: এবাদউল্লাহ হক ঘৰ নং : 4035 বয়স : 27 লিঙ্গ : মহিলা	ECF0040329 ফটো উপলব্ধ	1169 নাম : এবাদউল্লাহ হক পিতাৰ নাম: নৌশাদ আলি ঘৰ নং : 4035 বয়স : 22 লিঙ্গ : পুৰুষ	ECF0040352 ফটো উপলব্ধ	# 1170 নাম : তাজমিনা বেগম স্বামীৰ নাম: আব্দুল মজিদ ঘৰ নং : 4541 বয়স : 19 লিঙ্গ : মহিলা	OIF0033043 ফটো উপলব্ধ



1171	ECF0175968
নাম : আলী হুছেইন মাতৃৰ নাম : জোছনা খাতুন ঘৰ নং : হাটুছ নং 357 বয়স : 23 লিঙ্গ : পুৰুষ	ফটো উপলব্ধ

1172	ECF0140954
নাম : আনোৱাৰ হুছেইন পিতাৰ নাম : আলী ঘৰ নং : হাটুছ নং 368 বয়স : 23 লিঙ্গ : পুৰুষ	ফটো উপলব্ধ

1173	ECF0106567
নাম : জেছমিনা বেগম পিতাৰ নাম : নৰ হুছেইন ঘৰ নং : হাটুছ নং 380 বয়স : 20 লিঙ্গ : মহিলা	ফটো উপলব্ধ

1174	ECF0203158
নাম : নৰ আলম পিতাৰ নাম : আকবৰ আলী ঘৰ নং : হাটুছ নং 397 বয়স : 21 লিঙ্গ : পুৰুষ	ফটো উপলব্ধ

<p>1175 1 ECF0378380</p> <p>নাম : মহছিনা বেগম পিতাৰ নাম: মজিবৰ বহমান ঘৰ নং : 348 বয়স : 18 লিঙ্গ : মহিলা</p> <p>ফটো উপলব্ধ</p>	<p>1176 1 ECF0379487</p> <p>নাম : ছহিদুল ইছলাম পিতাৰ নাম: বস্তুম আলী ঘৰ নং : 270 বয়স : 19 লিঙ্গ : পুৰুষ</p> <p>ফটো উপলব্ধ</p>	<p>1177 1 ECF0380683</p> <p>নাম : ছাকিবুল ইছলাম পিতাৰ নাম: আমিৰ হুছেইন ঘৰ নং : 300 বয়স : 18 লিঙ্গ : পুৰুষ</p> <p>ফটো উপলব্ধ</p>
<p>1178 1 ECF0380915</p> <p>নাম : মনোৱাৰ হুছেইন পিতাৰ নাম: হাছিন আলী ঘৰ নং : 294 বয়স : 19 লিঙ্গ : পুৰুষ</p> <p>ফটো উপলব্ধ</p>	<p>1179 1 ECF0381210</p> <p>নাম : জেৰিনা খাতুন পিতাৰ নাম: বিল্লালী আলী ঘৰ নং : 368 বয়স : 19 লিঙ্গ : মহিলা</p> <p>ফটো উপলব্ধ</p>	<p>1180 1 ECF0381814</p> <p>নাম : সাহাজামাল আলী মাতৃৰ নাম: ছাহাৰা বেগম ঘৰ নং : 326 বয়স : 18 লিঙ্গ : পুৰুষ</p> <p>ফটো উপলব্ধ</p>
<p>1181 1 ECF0381772</p> <p>নাম : আব ছায়েদ মাতৃৰ নাম: ফলমালা বেগম ঘৰ নং : 307 বয়স : 19 লিঙ্গ : পুৰুষ</p> <p>ফটো উপলব্ধ</p>	<p>1182 1 ECF0382473</p> <p>নাম : আদৰ বহিম পিতাৰ নাম: ইউনুছ আলী ঘৰ নং : 285 বয়স : 18 লিঙ্গ : পুৰুষ</p> <p>ফটো উপলব্ধ</p>	<p>1183 1 ECF0382481</p> <p>নাম : রাহিদুল আলী পিতাৰ নাম: কেৰামত আলী ঘৰ নং : 315 বয়স : 18 লিঙ্গ : পুৰুষ</p> <p>ফটো উপলব্ধ</p>
<p>1184 1 ECF0382879</p> <p>নাম : জেমিমা আহমেদ স্বামীৰ নাম: ইদ্রিছ আলী ঘৰ নং : 289 বয়স : 18 লিঙ্গ : মহিলা</p> <p>ফটো উপলব্ধ</p>	<p>1185 1 ECF0382861</p> <p>নাম : মহিদুল ইছলাম পিতাৰ নাম: বাবুল আলী ঘৰ নং : 337 বয়স : 19 লিঙ্গ : পুৰুষ</p> <p>ফটো উপলব্ধ</p>	<p>1186 1 ECF0383224</p> <p>নাম : ছাবিনা পাৰবিন পিতাৰ নাম: হাসমত আলী ঘৰ নং : 375 বয়স : 18 লিঙ্গ : মহিলা</p> <p>ফটো উপলব্ধ</p>
<p>1187 1 ECF0383414</p> <p>নাম : বেগম লতিফা বউসন পিতাৰ নাম: চান্দ মামুদ ঘৰ নং : 371 বয়স : 18 লিঙ্গ : মহিলা</p> <p>ফটো উপলব্ধ</p>	<p>1188 1 FCM0237180</p> <p>নাম : জেচমিন বেগম স্বামীৰ নাম: ৰফিকুল ইছলাম ঘৰ নং : ৩৭৫ বয়স : 28 লিঙ্গ : মহিলা</p> <p>ফটো উপলব্ধ</p>	



#2 1189 1 ECF0394767 নাম : ছেহানাজ ইয়াছমিন হক পিতাৰ নাম: হজৰত আলী ঘৰ নং : 327 বয়স : 19 লিঙ্গ : মহিলা ফটো উপলব্ধ	1190 1 ECF0394817 নাম : ইস্তাফ হুছেইন পিতাৰ নাম: আলী হুছেইন ঘৰ নং : 406 বয়স : 18 লিঙ্গ : পুৰুষ ফটো উপলব্ধ	1191 1 ECF0396366 নাম : বাছিদা বেগম স্বামীৰ নাম: বাবুল আলী ঘৰ নং : 312 বয়স : 19 লিঙ্গ : মহিলা ফটো উপলব্ধ
1192 1 ECF0399741 নাম : আকতাৰল হক পিতাৰ নাম: আঁতেৰ আলী ঘৰ নং : 315 বয়স : 18 লিঙ্গ : পুৰুষ ফটো উপলব্ধ	1193 1 ECF0400598 নাম : ইমৰান খান পিতাৰ নাম: আমিৰ আলী ঘৰ নং : 363 বয়স : 18 লিঙ্গ : পুৰুষ ফটো উপলব্ধ	1194 1 ECF0403469 নাম : অমিছা বেগম স্বামীৰ নাম: আসিক ইকবাল হুছেইন ঘৰ নং : 278 বয়স : 19 লিঙ্গ : মহিলা ফটো উপলব্ধ
1195 1 ECF0407460 নাম : ছহিদা বেগম পিতাৰ নাম: খালিলুৰ ৰহমান ঘৰ নং : 379 বয়স : 20 লিঙ্গ : মহিলা ফটো উপলব্ধ	1196 1 ECF0407445 নাম : শাস নেহাৰ বেগম স্বামীৰ নাম: আজিবুৰ ৰহমান ঘৰ নং : 381 বয়স : 20 লিঙ্গ : মহিলা ফটো উপলব্ধ	1197 1 ECF0407437 নাম : নজৰুল ইছলাম পিতাৰ নাম: নূৰ হুছেইন ঘৰ নং : 300 বয়স : 19 লিঙ্গ : পুৰুষ ফটো উপলব্ধ
1198 1 ECF0409177 নাম : মুস্তাফিজুৰ ৰহমান পিতাৰ নাম: মোক্তাৰ হুছেইন ঘৰ নং : 300 বয়স : 19 লিঙ্গ : পুৰুষ ফটো উপলব্ধ	1199 1 ECF0411272 নাম : জলফিক্কাৰ আলী পিতাৰ নাম: আব্দুল হাকিম ঘৰ নং : 309 বয়স : 21 লিঙ্গ : পুৰুষ ফটো উপলব্ধ	1200 1 ECF0411793 নাম : আব্দুল বাৰিক পিতাৰ নাম: ইয়াকুব আলী ঘৰ নং : 306ক বয়স : 19 লিঙ্গ : পুৰুষ ফটো উপলব্ধ

ভোটাৰৰ সাৰাংশ							
A) ভোটাৰৰ সংখ্যা							
	তালিকাৰ প্ৰকাৰ	তালিকাৰ চিনাক্তকৰণ	ভোটাৰৰ সংখ্যা				
			পুৰুষ	মহিলা	ওয় লিঙ্গ	মুঠ	
I	মূল তালিকা	মূল তালিকা	বিশেষ সংশোধন, 2026 চনৰ পূৰ্বৰ 2025 চনৰ মূল তালিকাৰ লগত থকা সংযোজন সমূহ একত্ৰিতকৰণ কৰা তালিকা।	598	576	0	1174
II	যোগ তালিকা	পৰিপূৰক 1	বিশেষ সংক্ষিপ্ত সংশোধন, 2026	8	6	0	14
		পৰিপূৰক 2	অনবিচ্ছিন্ন সংশোধন 2026	7	5	0	12
			মুঠ	15	11	0	26
III	বিয়োজন তালিকা	পৰিপূৰক 1	বিশেষ সংক্ষিপ্ত সংশোধন, 2026	1	9	0	10
		পৰিপূৰক 2	অনবিচ্ছিন্ন সংশোধন 2026	0	0	0	0
			মুঠ	1	9	0	10
IV	লিংগ ক্ষেত্ৰত পৰিবৰ্তনৰ বাবে পাৰ্থক্য			0	0	0	0
এই সংশোধনৰ পিছত ভোটাৰ তালিকাত ভোটাৰৰ মুঠ সংখ্যা (I+II-III+IV)				612	578	0	1190
B) শুধৰনীৰ সংখ্যা							
তালিকাৰ প্ৰকাৰ	তালিকাৰ চিনাক্তকৰণ	শুধৰনীৰ সংখ্যা					
পৰিপূৰক 1	বিশেষ সংক্ষিপ্ত সংশোধন, 2026	10					
পৰিপূৰক 2	অনবিচ্ছিন্ন সংশোধন 2026	2					
	মুঠ	12					

নিৰ্বাচক পঞ্জীয়ন বিষয়াৰ স্বাক্ষৰ

E-মৃত, S-স্থানান্তৰিত/ বাসস্থান পৰিবৰ্তন, R-প্ৰতিলিপি, M-নিখোজ, Q-অযোগ্য