



ভোটাৰ তালিকা 2026 S03 অসম

বিধানসভা সমষ্টিৰ নম্বৰ, নাম আৰু সংৰক্ষণৰ স্থিতি : 51 - দলগাওঁ (সাধাৰণ)		খণ্ড নং : 228																			
এই বিধানসভা সমষ্টিত কোন সংসদীয় সমষ্টিৰ অন্তৰ্গত তাৰ নম্বৰ, নাম আৰু সংৰক্ষণ স্থিতি : 4 - দৰং-ওদালগুৰি (সাধাৰণ)																					
1. সংশোধনৰ বিৱৰণ																					
সংশোধনৰ বছৰ	2026	তালিকাৰ চিনাক্তকৰণ																			
ভিত্তি তাৰিখ	01-04-2026	বিশেষ সংশোধন, 2026 চনৰ পূৰ্বৰ 2025 চনৰ মূল তালিকাৰ লগত থকা সংযোজন সমূহ একত্ৰিতকৰণ কৰা তালিকা।																			
সংশোধনৰ প্ৰকাৰ	বিশেষ সংশোধন 2026																				
প্ৰকাশনৰ তাৰিখ	23-03-2026																				
2. খণ্ড আৰু ভোটগ্ৰহন কেন্দ্ৰৰ বিৱৰণ																					
খণ্ডৰ অন্তৰ্গত এলেকা সমূহৰ নম্বৰ আৰু নাম																					
1-বটাবাৰী	<table border="1" style="width: 100%; border-collapse: collapse;"> <tr> <td>মূল চহৰ/গাওঁ</td> <td>: বটাবাৰী</td> </tr> <tr> <td>ৱাৰ্ড নং</td> <td>:</td> </tr> <tr> <td>ডাকঘৰ</td> <td>: ধুলা</td> </tr> <tr> <td>পুলিচ থানা</td> <td>: ধুলা</td> </tr> <tr> <td>ব্লক</td> <td>: দলগাওঁ</td> </tr> <tr> <td>ৰাজহ চক্ৰ</td> <td>: দলগাওঁ</td> </tr> <tr> <td>জিলা</td> <td>: দৰং</td> </tr> <tr> <td>পিনকোড</td> <td>: 784146</td> </tr> </table>					মূল চহৰ/গাওঁ	: বটাবাৰী	ৱাৰ্ড নং	:	ডাকঘৰ	: ধুলা	পুলিচ থানা	: ধুলা	ব্লক	: দলগাওঁ	ৰাজহ চক্ৰ	: দলগাওঁ	জিলা	: দৰং	পিনকোড	: 784146
মূল চহৰ/গাওঁ	: বটাবাৰী																				
ৱাৰ্ড নং	:																				
ডাকঘৰ	: ধুলা																				
পুলিচ থানা	: ধুলা																				
ব্লক	: দলগাওঁ																				
ৰাজহ চক্ৰ	: দলগাওঁ																				
জিলা	: দৰং																				
পিনকোড	: 784146																				
3. ভোটগ্ৰহন কেন্দ্ৰৰ বিৱৰণ																					
ভোটগ্ৰহন কেন্দ্ৰৰ নম্বৰ আৰু নাম :		ভোটগ্ৰহন কেন্দ্ৰৰ প্ৰকাৰ (পুৰুষ/মহিলা/সাধাৰণ)		সাধাৰণ																	
228 - বটাবাৰী প্ৰাথমিক বিদ্যালয়,(বাওঁ)		খণ্ডৰ অন্তৰ্গত সহায়ক ভোটগ্ৰহন কেন্দ্ৰৰ সংখ্যা :		0																	
ভোটগ্ৰহন কেন্দ্ৰৰ ঠিকনা :																					
বটাবাৰী প্ৰাথমিক বিদ্যালয়, বুম-২, বটাবাৰী																					
4. ভোটাৰৰ সংখ্যা																					
আৰম্ভনি ক্ৰমিক নং	শেষ ক্ৰমিক নং	মুঠ ভোটাৰ																			
		পুৰুষ	মহিলা	৩য় লিঙ্গ	মুঠ																
1	1099	558	533	0	1091																

নিৰ্বাচক পঞ্জীয়ন বিষয়াৰ স্বাক্ষৰ

Nazri Naksha

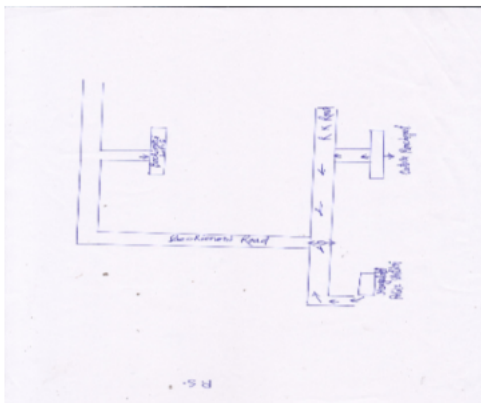

Google Map View

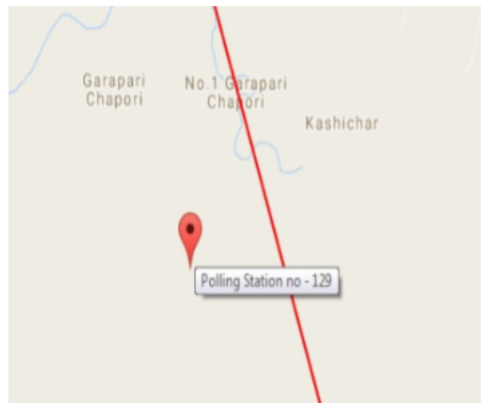

Polling Station Building Front View



ভোটগ্ৰহন কেন্দ্ৰৰ সন্মুখৰ দৃশ্য



Cad View

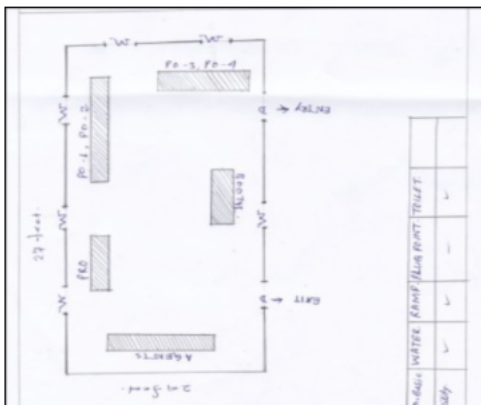

Key MAP View

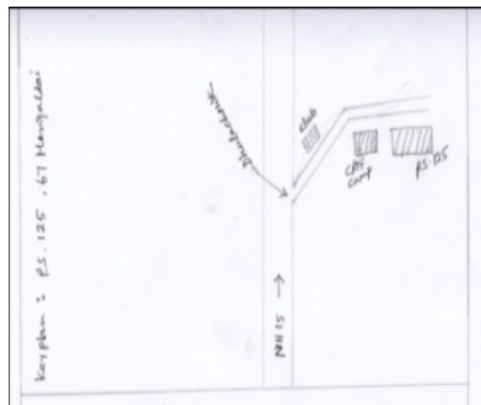



#2	1	FCM1843549	ফটো উপলব্ধ	নাম : ছুবা খাতুন স্বামীৰ নাম: আলি আকবৰ ঘৰ নং : 372 বয়স : 25 লিঙ্গ : মহিলা	2	FCM9634666	ফটো উপলব্ধ	নাম : কুলচুম বিবি স্বামীৰ নাম: হৰাজুল হক ঘৰ নং : 101 বয়স : 46 লিঙ্গ : মহিলা	3	ECF0100511	ফটো উপলব্ধ	নাম : আব বক্কৰ পিতাৰ নাম: কালু ঘৰ নং : 109 বয়স : 56 লিঙ্গ : পুৰুষ	
4	ECF0100495	ফটো উপলব্ধ	নাম : মিনহাৰুল ইছলাম পিতাৰ নাম: আবু বক্কৰ ঘৰ নং : 109 বয়স : 35 লিঙ্গ : পুৰুষ	5	ECF0100503	ফটো উপলব্ধ	নাম : মঞ্জুৰা বেগম স্বামীৰ নাম: মিনহাৰুল ইছলাম ঘৰ নং : 109 বয়স : 29 লিঙ্গ : মহিলা	6	ECF0100487	ফটো উপলব্ধ	নাম : কমলা বেগম স্বামীৰ নাম: আবু বক্কৰ ঘৰ নং : 109 বয়স : 27 লিঙ্গ : মহিলা		
7	FCM1149844	ফটো উপলব্ধ	নাম : বানেছা খাতুন স্বামীৰ নাম: ছেনুদ্দিন আহমেদ ঘৰ নং : 118 বয়স : 44 লিঙ্গ : মহিলা	S	8	CNF0109298	ফটো উপলব্ধ	নাম : আশিৰন স্বামীৰ নাম: কদ্দুচ আলী ঘৰ নং : 130 বয়স : 55 লিঙ্গ : মহিলা	S	9	CNF0278408	ফটো উপলব্ধ	নাম : ওএমএআৰ এফএআৰযুকে পিতাৰ নাম: কদ্দুচ আলী ঘৰ নং : 130 বয়স : 32 লিঙ্গ : পুৰুষ
S	10	CNF0278416	ফটো উপলব্ধ	নাম : সমল খাতুন স্বামীৰ নাম: আলী হুছেইন ঘৰ নং : 130 বয়স : 31 লিঙ্গ : মহিলা	11	FCM0675413	ফটো উপলব্ধ	নাম : মুনছৰ আলী পিতাৰ নাম: বাক্কৰ আলী ঘৰ নং : 200 বয়স : 30 লিঙ্গ : পুৰুষ	12	FCM0675439	ফটো উপলব্ধ	নাম : ছানিদুল ইছলাম পিতাৰ নাম: বাক্কৰ আলী ঘৰ নং : 200 বয়স : 27 লিঙ্গ : পুৰুষ	
13	ECF0338186	ফটো উপলব্ধ	নাম : মিনাৰা বেগম স্বামীৰ নাম: মুনছৰ আলী ঘৰ নং : 200 বয়স : 26 লিঙ্গ : মহিলা	14	FCM9634564	ফটো উপলব্ধ	নাম : কবিৰ আলী পিতাৰ নাম: হবি আকন্দ ঘৰ নং : 201 বয়স : 64 লিঙ্গ : পুৰুষ	15	FCM9634575	ফটো উপলব্ধ	নাম : জমিলা বেগম স্বামীৰ নাম: কবিৰ আলী ঘৰ নং : 201 বয়স : 59 লিঙ্গ : মহিলা		
16	FCM9634586	ফটো উপলব্ধ	নাম : জয়নুদ্দিন আহমেদ পিতাৰ নাম: কবিৰ আলি ঘৰ নং : 201 বয়স : 40 লিঙ্গ : পুৰুষ	17	FCM9634597	ফটো উপলব্ধ	নাম : আছমা বেগম স্বামীৰ নাম: জয়নুদ্দিন ঘৰ নং : 201 বয়স : 33 লিঙ্গ : মহিলা	18	FCM9642142	ফটো উপলব্ধ	নাম : কাৰ্জিমা বেগম পিতাৰ নাম: কবিৰ আলি ঘৰ নং : 201 বয়স : 31 লিঙ্গ : মহিলা		
19	FCM9641967	ফটো উপলব্ধ	নাম : জহৰ আলি পিতাৰ নাম: কবিৰ আলী ঘৰ নং : 201 বয়স : 30 লিঙ্গ : পুৰুষ	20	FCM0610493	ফটো উপলব্ধ	নাম : জেলেহা খাতুন স্বামীৰ নাম: জহৰ আলী ঘৰ নং : 201 বয়স : 27 লিঙ্গ : মহিলা	21	FCM9634600	ফটো উপলব্ধ	নাম : আবেৰ আলী পিতাৰ নাম: হবি আকন্দ ঘৰ নং : 202 বয়স : 61 লিঙ্গ : পুৰুষ		
22	FCM9642266	ফটো উপলব্ধ	নাম : ছৈনুদ্দিন আহমেদ পিতাৰ নাম: আবেৰ আলি ঘৰ নং : 202 বয়স : 34 লিঙ্গ : পুৰুষ	23	FCM1257112	ফটো উপলব্ধ	নাম : ছাজিদা বেগম স্বামীৰ নাম: ছৈনুদ্দিন আহমেদ ঘৰ নং : 202 বয়স : 27 লিঙ্গ : মহিলা	24	FCM9634622	ফটো উপলব্ধ	নাম : কাশেম আলী পিতাৰ নাম: হবি আকন্দ ঘৰ নং : 203 বয়স : 53 লিঙ্গ : পুৰুষ		
25	FCM9634633	ফটো উপলব্ধ	নাম : খাইৰণ নেছা স্বামীৰ নাম: কাশেম আলী ঘৰ নং : 203 বয়স : 49 লিঙ্গ : মহিলা	26	FCM9642040	ফটো উপলব্ধ	নাম : খাইৰুল ইছলাম পিতাৰ নাম: কাশেম আলি ঘৰ নং : 203 বয়স : 31 লিঙ্গ : পুৰুষ	27	FCM0704866	ফটো উপলব্ধ	নাম : নাজমা বেগম স্বামীৰ নাম: খাইৰুল ইছলাম ঘৰ নং : 203 বয়স : 25 লিঙ্গ : মহিলা		
28	ECF0087718	ফটো উপলব্ধ	নাম : মাজনী বেগম স্বামীৰ নাম: আফজালুৰ ৰহমান ঘৰ নং : 203 বয়স : 24 লিঙ্গ : মহিলা	29	FCM9634644	ফটো উপলব্ধ	নাম : বাক্কৰ আলী পিতাৰ নাম: হবি আকন্দ ঘৰ নং : 205 বয়স : 45 লিঙ্গ : পুৰুষ	30	FCM9634655	ফটো উপলব্ধ	নাম : মুলেনছা খাতুন স্বামীৰ নাম: বাক্কৰ আলী ঘৰ নং : 205 বয়স : 42 লিঙ্গ : মহিলা		



31 নাম : আইভান বেওৰা পিতাৰ নাম: ছালাপদ্দিন ঘৰ নং : ২০৬ বয়স : 59 লিঙ্গ : মহিলা	FCM9634677 ফটো উপলব্ধ	32 নাম : জলিল আলী পিতাৰ নাম: ছালাপদ্দিন ঘৰ নং : ২০৭ বয়স : 54 লিঙ্গ : পুৰুষ	FCM9634688 ফটো উপলব্ধ	33 নাম : ছাহাৰা খাতুন স্বামীৰ নাম: জলিল আলি ঘৰ নং : ২০৭ বয়স : 48 লিঙ্গ : মহিলা	FCM9634699 ফটো উপলব্ধ
34 নাম : জহুৰুল ইছলাম পিতাৰ নাম: জলিল আলি ঘৰ নং : ২০৭ বয়স : 31 লিঙ্গ : পুৰুষ	FCM9641934 ফটো উপলব্ধ	35 নাম : ছাইদুল ইছলাম পিতাৰ নাম: জলিল আলী ঘৰ নং : ২০৭ বয়স : 27 লিঙ্গ : পুৰুষ	FCM0385054 ফটো উপলব্ধ	36 নাম : অনোৱাৰা বেগম স্বামীৰ নাম: ছাইদুল ইছলাম ঘৰ নং : 207 বয়স : 26 লিঙ্গ : মহিলা	FCM0698654 ফটো উপলব্ধ
37 নাম : জৰিনা বেগম স্বামীৰ নাম: জহুৰুল ইছলাম ঘৰ নং : ২০৭ বয়স : 25 লিঙ্গ : মহিলা	FCM0384537 ফটো উপলব্ধ	38 নাম : চাইফুদ্দিন আহমেদ পিতাৰ নাম: জলিল আলী ঘৰ নং : 207 বয়স : 23 লিঙ্গ : পুৰুষ	ECF0151035 ফটো উপলব্ধ	39 নাম : বাছিবন খাতুন স্বামীৰ নাম: চাইফুদ্দিন আহমেদ ঘৰ নং : 207 বয়স : 22 লিঙ্গ : মহিলা	ECF0196907 ফটো উপলব্ধ
40 নাম : আলী আকবৰ পিতাৰ নাম: ছালাপদ্দিন ঘৰ নং : ২০৮ বয়স : 52 লিঙ্গ : পুৰুষ	FCM9634702 ফটো উপলব্ধ	41 নাম : ফাতেমা খাতুন স্বামীৰ নাম: আলী আকবৰ ঘৰ নং : ২০৮ বয়স : 47 লিঙ্গ : মহিলা	FCM9634713 ফটো উপলব্ধ	42 নাম : ফইজুল হক পিতাৰ নাম: আলী আকবৰ ঘৰ নং : 208 বয়স : 23 লিঙ্গ : পুৰুষ	ECF0331868 ফটো উপলব্ধ
43 নাম : মমিনা বেগম স্বামীৰ নাম: একাৰবৰ আলী ঘৰ নং : ২০৯ বয়স : 47 লিঙ্গ : মহিলা	FCM9634735 ফটো উপলব্ধ	44 নাম : মমিনল ইছলাম পিতাৰ নাম: একাৰবৰ আলী ঘৰ নং : 209 বয়স : 25 লিঙ্গ : পুৰুষ	FCM0657825 ফটো উপলব্ধ	45 নাম : ছহিজল হক পিতাৰ নাম: সংসেৰ আলি ঘৰ নং : ২১০ বয়স : 41 লিঙ্গ : পুৰুষ	FCM9634757 ফটো উপলব্ধ
46 নাম : জৰিনা খাতুন স্বামীৰ নাম: ছহিজল হক ঘৰ নং : ২১০ বয়স : 33 লিঙ্গ : মহিলা	FCM9634768 ফটো উপলব্ধ	47 নাম : জাকাৰীয়া হুছেইন পিতাৰ নাম: ছহিজল হক ঘৰ নং : 210 বয়স : 20 লিঙ্গ : পুৰুষ	ECF0353813 ফটো উপলব্ধ	48 নাম : খাইৰন বেওঁৱা স্বামীৰ নাম: আব্দুল ছোবান ঘৰ নং : ২১১ বয়স : 62 লিঙ্গ : মহিলা	FCM9634791 ফটো উপলব্ধ
49 নাম : কুতুবউদ্দিন আহমেদ পিতাৰ নাম: আব্দুল ছোবান ঘৰ নং : ২১১ বয়স : 39 লিঙ্গ : পুৰুষ	FCM9634804 ফটো উপলব্ধ	50 নাম : মনিৰউদ্দিন আহমেদ পিতাৰ নাম: আব্দুল ছোবান ঘৰ নং : ২১১ বয়স : 38 লিঙ্গ : পুৰুষ	FCM9634815 ফটো উপলব্ধ	51 নাম : জৰিনা বেগম স্বামীৰ নাম: কুতুবউদ্দিন আহমেদ ঘৰ নং : ২১১ বয়স : 37 লিঙ্গ : মহিলা	FCM9634779 ফটো উপলব্ধ
52 নাম : জোলেখা খাতুন স্বামীৰ নাম: মনিৰ উদ্দিন আহমেদ ঘৰ নং : ২১১ বয়স : 32 লিঙ্গ : মহিলা	FCM9641865 ফটো উপলব্ধ	53 নাম : আফজালৰ বহমান পিতাৰ নাম: আব্দুল ছোৱান ঘৰ নং : 211 বয়স : 29 লিঙ্গ : পুৰুষ	FCM0078386 ফটো উপলব্ধ	54 নাম : আয়সা বেওঁৱা স্বামীৰ নাম: হাইদৰ আলী ঘৰ নং : ২১২ বয়স : 59 লিঙ্গ : মহিলা	FCM9634837 ফটো উপলব্ধ
55 নাম : সেখ ফৰিদ্ পিতাৰ নাম: হাইদৰ আলী ঘৰ নং : ২১২ বয়স : 48 লিঙ্গ : পুৰুষ	FCM9634848 ফটো উপলব্ধ	56 নাম : আমজাদ আলি পিতাৰ নাম: হাইদৰ আলী ঘৰ নং : ২১২ বয়স : 41 লিঙ্গ : পুৰুষ	FCM9634859 ফটো উপলব্ধ	57 নাম : হামিদুৰ বহমান পিতাৰ নাম: হাইদৰ আলি ঘৰ নং : ২১২ বয়স : 40 লিঙ্গ : পুৰুষ	FCM9634860 ফটো উপলব্ধ
58 নাম : আবিদুৰ বহমান পিতাৰ নাম: হাইদৰ আলি ঘৰ নং : ২১২ বয়স : 37 লিঙ্গ : পুৰুষ	FCM9634871 ফটো উপলব্ধ	59 নাম : নাজমা ফিৰদৌচী আলম স্বামীৰ নাম: সেখ ফৰিদ্ ঘৰ নং : ২১২ বয়স : 36 লিঙ্গ : মহিলা	FCM9642062 ফটো উপলব্ধ	60 নাম : আইনুল হক পিতাৰ নাম: হাইদৰ আলী ঘৰ নং : ২১২ বয়স : 32 লিঙ্গ : পুৰুষ	FCM9634882 ফটো উপলব্ধ



61	FCM0434845	ফটো উপলব্ধ	62	FCM2265830	ফটো উপলব্ধ	63	FCM0663526	ফটো উপলব্ধ
নাম : আমিনুল হক পিতাৰ নাম: হাইদৰ আলী ঘৰ নং : 212 বয়স : 30 লিঙ্গ : পুৰুষ			নাম : আৰ্জিনা বেগম স্বামীৰ নাম: হামিদুৰ ৰহমান ঘৰ নং : 222 বয়স : 30 লিঙ্গ : মহিলা			নাম : তাছলিমা নাচৰিন স্বামীৰ নাম: আবিদুৰ ৰহমান ঘৰ নং : 212 বয়স : 29 লিঙ্গ : মহিলা		
64	FCM0397497	ফটো উপলব্ধ	65	FCM1844497	ফটো উপলব্ধ	66	FCM2280493	ফটো উপলব্ধ
নাম : ইনজামামুল হক পিতাৰ নাম: হাইদৰ আলী ঘৰ নং : 222 বয়স : 27 লিঙ্গ : পুৰুষ			নাম : ছাবিনা বেগম স্বামীৰ নাম: আমজাদ আলী ঘৰ নং : 212 বয়স : 27 লিঙ্গ : মহিলা			নাম : গুলজাৰ হুছেইন পিতাৰ নাম: জৰিপ আলী ঘৰ নং : 212 বয়স : 24 লিঙ্গ : পুৰুষ		
67	ECF0275164	ফটো উপলব্ধ	68	ECF0368753	ফটো উপলব্ধ	69	FCM9634893	ফটো উপলব্ধ
নাম : আহাতন নেছা স্বামীৰ নাম: আইনুল হক ঘৰ নং : 212 বয়স : 24 লিঙ্গ : মহিলা			নাম : ছামিনা বেগম স্বামীৰ নাম: গুলজাৰ হুছেইন ঘৰ নং : 212 বয়স : 20 লিঙ্গ : মহিলা			নাম : ফুলজান বেগুঁৱা পিতাৰ নাম: হাজী বেঙ্গা দেবানী ঘৰ নং : 220 বয়স : 56 লিঙ্গ : মহিলা		
70	FCM9634928	ফটো উপলব্ধ	71	FCM9634939	ফটো উপলব্ধ	72	FCM9634973	ফটো উপলব্ধ
নাম : হালিমা বেগম স্বামীৰ নাম: হজৰত আলী ঘৰ নং : 218 বয়স : 63 লিঙ্গ : মহিলা			নাম : বাহাৰুল ইছলাম পিতাৰ নাম: হজৰত আলী ঘৰ নং : 218 বয়স : 52 লিঙ্গ : পুৰুষ			নাম : ছফিকুল ইছলাম পিতাৰ নাম: হজৰত আলী ঘৰ নং : 218 বয়স : 51 লিঙ্গ : পুৰুষ		
73	FCM9634951	ফটো উপলব্ধ	74	FCM9634984	ফটো উপলব্ধ	75	FCM9634962	ফটো উপলব্ধ
নাম : ৰফিকুল ইছলাম পিতাৰ নাম: হজৰত আলী ঘৰ নং : 218 বয়স : 49 লিঙ্গ : পুৰুষ			নাম : তফিকুল ইছলাম পিতাৰ নাম: হজৰত আলী ঘৰ নং : 218 বয়স : 46 লিঙ্গ : পুৰুষ			নাম : বৌশানাবা বেগম স্বামীৰ নাম: ৰফিকুল ইছলাম ঘৰ নং : 218 বয়স : 41 লিঙ্গ : মহিলা		
76	FCM9634940	ফটো উপলব্ধ	77	FCM9635023	ফটো উপলব্ধ	78	FCM9634995	ফটো উপলব্ধ
নাম : পাৰবিন চুলতানা বেজিয়া স্বামীৰ নাম: বাহাৰুল ইছলাম ঘৰ নং : 218 বয়স : 40 লিঙ্গ : মহিলা			নাম : জৰিনা খাতুন স্বামীৰ নাম: তফিকুল ইছলাম ঘৰ নং : 218 বয়স : 40 লিঙ্গ : মহিলা			নাম : মনোৱাৰ ইছলাম পিতাৰ নাম: হজৰত আলি ঘৰ নং : 218 বয়স : 38 লিঙ্গ : পুৰুষ		
79	FCM9635001	ফটো উপলব্ধ	80	FCM1844299	ফটো উপলব্ধ	81	FCM2296184	ফটো উপলব্ধ
নাম : খালিদা বেগম স্বামীৰ নাম: ছফিকুল ইছলাম ঘৰ নং : 218 বয়স : 35 লিঙ্গ : মহিলা			নাম : তাজুল ইছলাম পিতাৰ নাম: হজৰত আলী ঘৰ নং : 214 বয়স : 35 লিঙ্গ : পুৰুষ			নাম : ফাইজুৰ ইছলাম পিতাৰ নাম: হজৰত আলী ঘৰ নং : 214 বয়স : 34 লিঙ্গ : পুৰুষ		
82	FCM1844281	ফটো উপলব্ধ	83	FCM0321471	ফটো উপলব্ধ	84	FCM2303790	ফটো উপলব্ধ
নাম : বাছমিনা বেগম স্বামীৰ নাম: তাজুল ইছলাম ঘৰ নং : 214 বয়স : 28 লিঙ্গ : মহিলা			নাম : নুৰেদা বেগম স্বামীৰ নাম: মনোৱাৰ ইছলাম ঘৰ নং : 214 বয়স : 26 লিঙ্গ : মহিলা			নাম : আহোজা খাতুন স্বামীৰ নাম: ফাইজুৰ ইছলাম ঘৰ নং : 214 বয়স : 25 লিঙ্গ : মহিলা		
85	ECF0231191	ফটো উপলব্ধ	86	ECF0334599	ফটো উপলব্ধ	87	FCM9635045	ফটো উপলব্ধ
নাম : শেখ ৰিকিবুল হাছান পিতাৰ নাম: ৰফিকুল ইছলাম ঘৰ নং : 214 বয়স : 22 লিঙ্গ : পুৰুষ			নাম : বুৰহানা খানম মাজলিছি পিতাৰ নাম: বাহাৰুল ইছলাম ঘৰ নং : 214 বয়স : 22 লিঙ্গ : মহিলা			নাম : কাদেৰ আলী পিতাৰ নাম: হাজী বেঙ্গা দেৱানী ঘৰ নং : 225 বয়স : 57 লিঙ্গ : পুৰুষ		
88	FCM9635056	ফটো উপলব্ধ	89	FCM9641763	ফটো উপলব্ধ	90	FCM9641887	ফটো উপলব্ধ
নাম : জহুৰা খাতুন স্বামীৰ নাম: কাদেৰ আলী ঘৰ নং : 225 বয়স : 49 লিঙ্গ : মহিলা			নাম : ছাবিনা ইয়াছমিন আৰা বেগম পিতাৰ নাম: কাদেৰ আলী ঘৰ নং : 225 বয়স : 31 লিঙ্গ : মহিলা			নাম : সেখ জাফৰ শৰিফ পিতাৰ নাম: কাদেৰ আলি ঘৰ নং : 225 বয়স : 31 লিঙ্গ : পুৰুষ		



91 নাম : মমতাজ বেগম স্বামীৰ নাম : সেখ জাফৰ শৰিফ ঘৰ নং : 215 বয়স : 29 লিঙ্গ : মহিলা	ECF0144774 ফটো উপলব্ধ	92 নাম : ইমৰান শৰিফ পিতাৰ নাম : কাৰ্বেৰ আলী ঘৰ নং : 215 বয়স : 27 লিঙ্গ : পুৰুষ	FCM0080119 ফটো উপলব্ধ	93 নাম : হবিবুৰ ৰহমান পিতাৰ নাম : হাজী বেঙ্গা দেবানী ঘৰ নং : 216 বয়স : 51 লিঙ্গ : পুৰুষ	FCM9635078 ফটো উপলব্ধ
94 নাম : মনোবাৰা বেগম স্বামীৰ নাম : হবিবুৰ ৰহমান ঘৰ নং : 216 বয়স : 46 লিঙ্গ : মহিলা	FCM9635089 ফটো উপলব্ধ	95 নাম : মেহফুচ মাহাদী ৰহমান পিতাৰ নাম : হবিবুৰ ৰহমান ঘৰ নং : 216 বয়স : 21 লিঙ্গ : পুৰুষ	ECF0151431 ফটো উপলব্ধ	96 নাম : নাদেৰ আলী পিতাৰ নাম : হাজী বেঙ্গা দেবানী ঘৰ নং : 219 বয়স : 61 লিঙ্গ : পুৰুষ	FCM9635125 ফটো উপলব্ধ
97 নাম : গুলজান বেগম স্বামীৰ নাম : নাদেৰ আলী ঘৰ নং : 219 বয়স : 51 লিঙ্গ : মহিলা	FCM9635147 ফটো উপলব্ধ	98 নাম : মঞ্জুৰা বেগম স্বামীৰ নাম : গুলাপ মস্তফা ঘৰ নং : 217 বয়স : 38 লিঙ্গ : মহিলা	FCM0695171 ফটো উপলব্ধ	99 নাম : গোলাপ মস্তফা পিতাৰ নাম : নাদেৰ আলী ঘৰ নং : 219 বয়স : 35 লিঙ্গ : পুৰুষ	FCM9635169 ফটো উপলব্ধ
100 নাম : ছৈয়দ আছাদুৰ জামান পিতাৰ নাম : নাদেৰ আলী ঘৰ নং : 219 বয়স : 33 লিঙ্গ : পুৰুষ	FCM9635114 ফটো উপলব্ধ	101 নাম : নজমুল হক পিতাৰ নাম : নাদেৰ আলী ঘৰ নং : 219 বয়স : 30 লিঙ্গ : পুৰুষ	FCM9641809 ফটো উপলব্ধ	102 নাম : নেবাজ শৰিফ পিতাৰ নাম : নাদেৰ আলী ঘৰ নং : 219 বয়স : 30 লিঙ্গ : পুৰুষ	FCM9642039 ফটো উপলব্ধ
103 নাম : ইমরানা খাতুন স্বামীৰ নাম : চৈয়দ আছাদুৰ জামান ঘৰ নং : 217 বয়স : 29 লিঙ্গ : মহিলা	FCM0627216 ফটো উপলব্ধ	104 নাম : জেলেহা খাতুন স্বামীৰ নাম : নোৱাজ শৰিফ ঘৰ নং : 217 বয়স : 28 লিঙ্গ : মহিলা	FCM1447044 ফটো উপলব্ধ	105 নাম : মঃমজিবুৰ ৰহমান পিতাৰ নাম : হাজী বেঙ্গা দেবানী ঘৰ নং : 218 বয়স : 67 লিঙ্গ : পুৰুষ	FCM9635170 ফটো উপলব্ধ
106 নাম : দিলোৱাৰা বেগম স্বামীৰ নাম : মজিবুৰ ৰহমান ঘৰ নং : 218 বয়স : 55 লিঙ্গ : মহিলা	FCM9635181 ফটো উপলব্ধ	107 নাম : চামিমা চলতানা পাৰবিন পিতাৰ নাম : মজিবুৰ ৰহমান ঘৰ নং : 218 বয়স : 29 লিঙ্গ : মহিলা	FCM0321810 ফটো উপলব্ধ	108 নাম : দিলৰৌছন ফাৰুকী ৰহমান পিতাৰ নাম : মজিবুৰ ৰহমান ঘৰ নং : 218 বয়স : 23 লিঙ্গ : পুৰুষ	FCM1332766 ফটো উপলব্ধ
109 নাম : ফৰজ আলী পিতাৰ নাম : আব্দুল জোৰ্কাৰ ঘৰ নং : 221 বয়স : 58 লিঙ্গ : পুৰুষ	FCM9635238 ফটো উপলব্ধ	110 নাম : আবুল হুছেন পিতাৰ নাম : আব্দুল জোৰ্কাৰ ঘৰ নং : 221 বয়স : 54 লিঙ্গ : পুৰুষ	FCM9635250 ফটো উপলব্ধ	111 নাম : জৰীপ আলী পিতাৰ নাম : আব্দুল জোৰ্কাৰ ঘৰ নং : 221 বয়স : 52 লিঙ্গ : পুৰুষ	FCM9635283 ফটো উপলব্ধ
112 নাম : জৰীনা খাতুন স্বামীৰ নাম : ফৰজ আলী ঘৰ নং : 221 বয়স : 50 লিঙ্গ : মহিলা	FCM9635249 ফটো উপলব্ধ	113 নাম : মজিবন নেছা স্বামীৰ নাম : আবুল হুছেইন ঘৰ নং : 221 বয়স : 46 লিঙ্গ : মহিলা	FCM9635261 ফটো উপলব্ধ	114 নাম : আছমা খাতুন স্বামীৰ নাম : আবুল হুছেইন ঘৰ নং : 221 বয়স : 44 লিঙ্গ : মহিলা	FCM9635272 ফটো উপলব্ধ
115 নাম : গুনৱাৰা বেগম স্বামীৰ নাম : জৰীপ আলী ঘৰ নং : 221 বয়স : 44 লিঙ্গ : মহিলা	FCM9635294 ফটো উপলব্ধ	116 নাম : ৰফিকুল ইছলাম পিতাৰ নাম : আঃ জোৰ্কাৰ ঘৰ নং : 221 বয়স : 38 লিঙ্গ : পুৰুষ	FCM9635307 ফটো উপলব্ধ	117 নাম : নাৰগিছ চলতানা স্বামীৰ নাম : ৰফিকুল ইছলাম ঘৰ নং : 221 বয়স : 35 লিঙ্গ : মহিলা	FCM9635318 ফটো উপলব্ধ
118 নাম : জহুৰুল ইছলাম পিতাৰ নাম : ফৰজ আলী ঘৰ নং : 221 বয়স : 33 লিঙ্গ : পুৰুষ	FCM9641821 ফটো উপলব্ধ	119 নাম : জিয়াৰুল ইছলাম পিতাৰ নাম : ফৰজ আলী ঘৰ নং : 221 বয়স : 32 লিঙ্গ : পুৰুষ	FCM9641832 ফটো উপলব্ধ	120 নাম : হামিদা খাতুন স্বামীৰ নাম : পিয়াৰুল ইছলাম ঘৰ নং : 221 বয়স : 31 লিঙ্গ : মহিলা	ECF0147785 ফটো উপলব্ধ



121	FCM0285635	ফটো উপলব্ধ	122	FCM0607887	ফটো উপলব্ধ	123	ECF0147793	ফটো উপলব্ধ	
নাম : পিয়াৰুল ইছলাম পিতাৰ নাম : আবুল হুছেইন ঘৰ নং : ২২১ বয়স : 29 লিঙ্গ : পুৰুষ			নাম : মাকনি বেগম স্বামীৰ নাম : জিয়াৰুল ইছলাম ঘৰ নং : 221 বয়স : 27 লিঙ্গ : মহিলা			নাম : মুকছিদা বেগম পিতাৰ নাম : আবুল হুছেইন ঘৰ নং : 221 বয়স : 26 লিঙ্গ : মহিলা			
124	ECF0017210	ফটো উপলব্ধ	125	ECF0183756	ফটো উপলব্ধ	126	ECF0365544	ফটো উপলব্ধ	
নাম : শাজিদুল হক পিতাৰ নাম : আবুল হুছেইন ঘৰ নং : 221 বয়স : 22 লিঙ্গ : পুৰুষ			নাম : ছাহিদুৰ হক পিতাৰ নাম : আবুল হুছেইন ঘৰ নং : 221 বয়স : 20 লিঙ্গ : পুৰুষ			নাম : বকিবুল ইছলাম পিতাৰ নাম : আবুল হুছেইন ঘৰ নং : 221 বয়স : 20 লিঙ্গ : পুৰুষ			
127	ECF0365536	ফটো উপলব্ধ	128	FCM9635374	ফটো উপলব্ধ	129	FCM9635352	ফটো উপলব্ধ	
নাম : আছিদুৰ হক পিতাৰ নাম : আবুল হুছেইন ঘৰ নং : 221 বয়স : 19 লিঙ্গ : পুৰুষ			নাম : ছালেহা বেওঁৱা স্বামীৰ নাম : আবদুল ঘৰ নং : ২২৩ বয়স : 75 লিঙ্গ : মহিলা			নাম : মঃচাহাৰ আলী পিতাৰ নাম : আব্দুল আলি ঘৰ নং : ২২৩ বয়স : 50 লিঙ্গ : পুৰুষ			
130	FCM9635363	ফটো উপলব্ধ	131	ECF0359497	ফটো উপলব্ধ	132	FCM1602200	ফটো উপলব্ধ	
নাম : কাৰিমা খাতুন স্বামীৰ নাম : ছাহাৰ আলী ঘৰ নং : ২২৩ বয়স : 46 লিঙ্গ : মহিলা			নাম : আখতাৰ আলী পিতাৰ নাম : সাহাৰ আলী ঘৰ নং : 223 বয়স : 25 লিঙ্গ : পুৰুষ			নাম : বুনা লাইলা বেগম পিতাৰ নাম : জাকিৰ হুছেইন ঘৰ নং : 224 বয়স : 23 লিঙ্গ : মহিলা			
133	FCM9635409	ফটো উপলব্ধ	134	FCM9635410	ফটো উপলব্ধ	135	FCM9635421	ফটো উপলব্ধ	
নাম : নুৰুল হক পিতাৰ নাম : কিতাপ আলী ঘৰ নং : ২২৫ বয়স : 58 লিঙ্গ : পুৰুষ			নাম : আছিয়া খাতুন স্বামীৰ নাম : নুৰুল হক ঘৰ নং : ২২৫ বয়স : 50 লিঙ্গ : মহিলা			নাম : ছাত্তাৰ আলী পিতাৰ নাম : চাবেদ আলি ঘৰ নং : ২২৬ বয়স : 61 লিঙ্গ : পুৰুষ			
136	FCM9635476	ফটো উপলব্ধ	137	FCM9635454	ফটো উপলব্ধ	138	FCM0286708	ফটো উপলব্ধ	
নাম : ছালেমা বেওঁৱা পিতাৰ নাম : ছাবেদ আলি ঘৰ নং : ২২৬ বয়স : 59 লিঙ্গ : মহিলা			নাম : জহিৰন নোচা স্বামীৰ নাম : ছাত্তাৰ আলি ঘৰ নং : ২২৬ বয়স : 47 লিঙ্গ : মহিলা			নাম : জহিৰুল ইছলাম পিতাৰ নাম : ছাত্তাৰ আলী ঘৰ নং : ২২৬ বয়স : 31 লিঙ্গ : পুৰুষ			
139	FCM0592501	ফটো উপলব্ধ	140	FCM0592576	ফটো উপলব্ধ	141	ECF0364083	ফটো উপলব্ধ	
নাম : হুজৰা বেগম স্বামীৰ নাম : জাহিৰুল ইছলাম ঘৰ নং : 226 বয়স : 27 লিঙ্গ : মহিলা			নাম : বিল্লাল আলী পিতাৰ নাম : ছাত্তাৰ আলী ঘৰ নং : 226 বয়স : 27 লিঙ্গ : পুৰুষ			নাম : আকলিমা বেগম স্বামীৰ নাম : বিল্লাল আলী ঘৰ নং : 226 বয়স : 23 লিঙ্গ : মহিলা			
142	FCM9635487	ফটো উপলব্ধ	143	FCM9635498	ফটো উপলব্ধ	#	144	FCM0085738	ফটো উপলব্ধ
নাম : ইউনুছ আলী পিতাৰ নাম : ৰাফিজুদ্দিন ঘৰ নং : ২২৭ বয়স : 63 লিঙ্গ : পুৰুষ			নাম : হাছিনা বেগম স্বামীৰ নাম : ইউনুছ আলী ঘৰ নং : ২২৭ বয়স : 52 লিঙ্গ : মহিলা			নাম : ইছমা খাতুন পিতাৰ নাম : ইউনুছ আলি ঘৰ নং : 227 বয়স : 31 লিঙ্গ : মহিলা			
#2	145	FCM0434597	146	FCM9635501	ফটো উপলব্ধ	147	FCM9635512	ফটো উপলব্ধ	
নাম : লালভান বেগম স্বামীৰ নাম : আসমত আলী ঘৰ নং : 236 বয়স : 27 লিঙ্গ : মহিলা			নাম : মঃআব্দুল হক পিতাৰ নাম : সৰফত আলী ঘৰ নং : ২২৮ বয়স : 55 লিঙ্গ : পুৰুষ			নাম : ছানিয়াৰা খানম স্বামীৰ নাম : আব্দুল হক ঘৰ নং : ২২৮ বয়স : 44 লিঙ্গ : মহিলা			
148	FCM1561455	ফটো উপলব্ধ	149	FCM9635578	ফটো উপলব্ধ	150	ECF0310359	ফটো উপলব্ধ	
নাম : ছাকলেইন মুস্তাক আহমেদ পিতাৰ নাম : আব্দুল হক ঘৰ নং : 228 বয়স : 23 লিঙ্গ : পুৰুষ			নাম : জালালউদ্দিন আহমেদ পিতাৰ নাম : আব্দুল ছোবান ঘৰ নং : ২২৯ বয়স : 34 লিঙ্গ : পুৰুষ			নাম : ছেলিমা ইয়াছমিন স্বামীৰ নাম : জালালউদ্দিন আহমেদ ঘৰ নং : 229 বয়স : 33 লিঙ্গ : মহিলা			

151 নাম : ছাদ্দাম হুছেইন পিতাৰ নাম: আব্দুল ছোবান ঘৰ নং : ২২৯ বয়স : 32 লিঙ্গ : পুৰুষ	FCM9635589 ফটো উপলব্ধ	152 নাম : মহিমা বেগম স্বামীৰ নাম: চাদ্দাম হুছেইন ঘৰ নং : ২২৯ বয়স : 28 লিঙ্গ : মহিলা	FCM0321653 ফটো উপলব্ধ	153 নাম : সাহাৰ আলী পিতাৰ নাম: শুকু সেখ ঘৰ নং : ২৩৪ বয়স : 51 লিঙ্গ : পুৰুষ	FCM9635647 ফটো উপলব্ধ
154 নাম : সাহা জামাল হক পিতাৰ নাম: শুকু সেখ ঘৰ নং : 234 বয়স : 46 লিঙ্গ : পুৰুষ	ECF0100743 ফটো উপলব্ধ	155 নাম : বুফিয়া খাতুন স্বামীৰ নাম: সাহাৰ আলি ঘৰ নং : ২৩৪ বয়স : 39 লিঙ্গ : মহিলা	FCM9635658 ফটো উপলব্ধ	156 নাম : হালিমা খাতুন স্বামীৰ নাম: সাহা জামাল ঘৰ নং : 234 বয়স : 39 লিঙ্গ : মহিলা	ECF0100750 ফটো উপলব্ধ
157 নাম : হানিফ আলী পিতাৰ নাম: সাহাজামাল হক ঘৰ নং : 234 বয়স : 26 লিঙ্গ : পুৰুষ	ECF0037499 ফটো উপলব্ধ	158 নাম : হামিদুৰ বহমান পিতাৰ নাম: সাহাজামাল ঘৰ নং : 234 বয়স : 24 লিঙ্গ : পুৰুষ	ECF0037648 ফটো উপলব্ধ	159 নাম : চটকু সেখ পিতাৰ নাম: শুকু সেখ ঘৰ নং : ২৩৫ বয়স : 56 লিঙ্গ : পুৰুষ	FCM9635681 ফটো উপলব্ধ
160 নাম : হনুফা বেগম স্বামীৰ নাম: চটকু শেখ ঘৰ নং : ২৩৫ বয়স : 39 লিঙ্গ : মহিলা	FCM9635692 ফটো উপলব্ধ	161 নাম : বেজিনা বেগম স্বামীৰ নাম: হুমায়েন কবিৰ ঘৰ নং : 235 বয়স : 22 লিঙ্গ : মহিলা	ECF0362145 ফটো উপলব্ধ	162 নাম : মঃমইনুদ্দিন সেখ পিতাৰ নাম: শুকু শেখ ঘৰ নং : ২৩৬ বয়স : 53 লিঙ্গ : পুৰুষ	FCM9635705 ফটো উপলব্ধ
163 নাম : আহমা খাতুন স্বামীৰ নাম: মইনুদ্দিন সেখ ঘৰ নং : ২৩৬ বয়স : 47 লিঙ্গ : মহিলা	FCM9635716 ফটো উপলব্ধ	164 নাম : আহমত আলী পিতাৰ নাম: মইনুদ্দিন সেখ ঘৰ নং : ২৩৬ বয়স : 30 লিঙ্গ : পুৰুষ	FCM0290098 ফটো উপলব্ধ	165 নাম : এলিজা বেগম পিতাৰ নাম: মইনুদ্দিন সেখ ঘৰ নং : 236 বয়স : 26 লিঙ্গ : মহিলা	FCM2274132 ফটো উপলব্ধ
166 নাম : খালেক আলী পিতাৰ নাম: হাচমত আলী ঘৰ নং : ২৩৮ বয়স : 52 লিঙ্গ : পুৰুষ	FCM9635772 ফটো উপলব্ধ	167 নাম : বমিছা খাতুন স্বামীৰ নাম: খালেক আলি ঘৰ নং : ২৩৮ বয়স : 42 লিঙ্গ : মহিলা	FCM9635783 ফটো উপলব্ধ	168 নাম : জমিলা বেওবা স্বামীৰ নাম: তালেপ আলী ঘৰ নং : ২৩৯ বয়স : 55 লিঙ্গ : মহিলা	FCM9635794 ফটো উপলব্ধ
169 নাম : ফুলমালা বেগম স্বামীৰ নাম: মালেক উদ্দিন ঘৰ নং : ২৪০ বয়স : 57 লিঙ্গ : মহিলা	FCM9635829 ফটো উপলব্ধ	170 নাম : ফকিৰ আলী পিতাৰ নাম: মালেক উদ্দিন ঘৰ নং : ২৪০ বয়স : 29 লিঙ্গ : পুৰুষ	FCM2219989 ফটো উপলব্ধ	171 নাম : বুকমিনা বেগম স্বামীৰ নাম: ফকিৰ আলী ঘৰ নং : 240 বয়স : 25 লিঙ্গ : মহিলা	FCM1503994 ফটো উপলব্ধ
172 নাম : ফজল হক পিতাৰ নাম: মহম্মদ আলী ঘৰ নং : ২৪১ বয়স : 68 লিঙ্গ : পুৰুষ	FCM9635841 ফটো উপলব্ধ	173 নাম : ফুলমালা বেগম স্বামীৰ নাম: ফজল হক ঘৰ নং : ২৪১ বয়স : 59 লিঙ্গ : মহিলা	FCM9635852 ফটো উপলব্ধ	174 নাম : জহুৰুল ইছলাম পিতাৰ নাম: ফজল হক ঘৰ নং : ২৪১ বয়স : 36 লিঙ্গ : পুৰুষ	FCM0321463 ফটো উপলব্ধ
175 নাম : আছিয়া খাতুন স্বামীৰ নাম: আলোপ আলী ঘৰ নং : ২৪২ বয়স : 53 লিঙ্গ : মহিলা	FCM9635874 ফটো উপলব্ধ	176 নাম : আবদুল কাদের জিলানী পিতাৰ নাম: আলোপ আলী ঘৰ নং : ২৪২ বয়স : 46 লিঙ্গ : পুৰুষ	FCM9635885 ফটো উপলব্ধ	177 নাম : আৰজিনা বেগম স্বামীৰ নাম: আব্দুল কাদের জিলানী ঘৰ নং : ২৪২ বয়স : 38 লিঙ্গ : মহিলা	FCM9635896 ফটো উপলব্ধ
178 নাম : দিলোৱাৰ হুছেইন পিতাৰ নাম: আলোপ আলি ঘৰ নং : ২৪২ বয়স : 37 লিঙ্গ : পুৰুষ	FCM9635909 ফটো উপলব্ধ	179 নাম : খাইবন নেছা স্বামীৰ নাম: আব্দুল আৱাল ঘৰ নং : 242 বয়স : 26 লিঙ্গ : মহিলা	ECF0294694 ফটো উপলব্ধ	180 নাম : আব্দুল আৱাল পিতাৰ নাম: আলোপ আলী ঘৰ নং : ২৪২ বয়স : 25 লিঙ্গ : পুৰুষ	FCM0393785 ফটো উপলব্ধ



181 নাম : মতিবৰ বহমান পিতাৰ নাম: মহম্মদ আলী ঘৰ নং : ২৪৩ বয়স : 57 লিঙ্গ : পুৰুষ	FCM9635910 ফটো উপলব্ধ	182 নাম : জামিলা খাতুন স্বামীৰ নাম: মতিবৰ বহমান ঘৰ নং : ২৪৩ বয়স : 53 লিঙ্গ : মহিলা	FCM9635921 ফটো উপলব্ধ	183 নাম : জাইদৰ বহমান পিতাৰ নাম: মতিবৰ বহমান ঘৰ নং : ২৪৩ বয়স : 37 লিঙ্গ : পুৰুষ	FCM9635932 ফটো উপলব্ধ
184 নাম : হামিদা বেগম স্বামীৰ নাম: জাইদৰ বহমান ঘৰ নং : ২৪৩ বয়স : 30 লিঙ্গ : মহিলা	FCM2219887 ফটো উপলব্ধ	185 নাম : আবিদৰ বহমান পিতাৰ নাম: মতিবৰ বহমান ঘৰ নং : ২৪৩ বয়স : 26 লিঙ্গ : পুৰুষ	FCM0322263 ফটো উপলব্ধ	186 নাম : জাগিৰ আলী পিতাৰ নাম: মণ্ডল সেখ ঘৰ নং : ২৪৪ বয়স : 51 লিঙ্গ : পুৰুষ	FCM9635954 ফটো উপলব্ধ
187 নাম : ছালেহা বেগম স্বামীৰ নাম: জাগিৰ আলী ঘৰ নং : ২৪৪ বয়স : 46 লিঙ্গ : মহিলা	FCM9635965 ফটো উপলব্ধ	188 নাম : মজিবৰ বহমান পিতাৰ নাম: মণ্ডল সেখ ঘৰ নং : ২৪৪ বয়স : 46 লিঙ্গ : পুৰুষ	FCM9635987 ফটো উপলব্ধ	189 নাম : শুকুৰ আলী পিতাৰ নাম: মণ্ডল সেখ ঘৰ নং : ২৪৪ বয়স : 45 লিঙ্গ : পুৰুষ	FCM9635998 ফটো উপলব্ধ
190 নাম : মেহেবুন নেছা স্বামীৰ নাম: হাবিবুৰ বহমান ঘৰ নং : ২৪৪ বয়স : 39 লিঙ্গ : মহিলা	FCM9635976 ফটো উপলব্ধ	191 নাম : মৰ্জিনা বেগম স্বামীৰ নাম: শুকুৰ আলি ঘৰ নং : ২৪৪ বয়স : 37 লিঙ্গ : মহিলা	FCM9636004 ফটো উপলব্ধ	192 নাম : ফুলেছা বেগম স্বামীৰ নাম: মজিবুৰ বহমান ঘৰ নং : ২৪৪ বয়স : 34 লিঙ্গ : মহিলা	FCM9636015 ফটো উপলব্ধ
193 নাম : কছিবন বেগম স্বামীৰ নাম: সোনা মিঞা ঘৰ নং : 245 বয়স : 62 লিঙ্গ : মহিলা	ECF0100677 ফটো উপলব্ধ	194 নাম : কাছেম আলী পিতাৰ নাম: সোনা মিঞা ঘৰ নং : 245 বয়স : 37 লিঙ্গ : পুৰুষ	ECF0100735 ফটো উপলব্ধ	195 নাম : আছেদা খাতুন স্বামীৰ নাম: কাছেম আলী ঘৰ নং : 245 বয়স : 26 লিঙ্গ : মহিলা	ECF0100693 ফটো উপলব্ধ
196 নাম : ছফিকুল ইছলাম পিতাৰ নাম: আব্দুল ওৱাহেদ ঘৰ নং : ২৪৬ বয়স : 46 লিঙ্গ : পুৰুষ	FCM9636071 ফটো উপলব্ধ	197 নাম : আনোৱাৰা বেগম স্বামীৰ নাম: ছফিকুল ইছলাম ঘৰ নং : ২৪৬ বয়স : 41 লিঙ্গ : মহিলা	FCM9636082 ফটো উপলব্ধ	198 নাম : হেমিনা ইয়াছমিন পিতাৰ নাম: ছফিকুল ইছলাম ঘৰ নং : 246 বয়স : 22 লিঙ্গ : মহিলা	FCM2273183 ফটো উপলব্ধ
199 নাম : মঃছবদেৰ আলী পিতাৰ নাম: ছবদেৰ আলী ঘৰ নং : ২৪৮ বয়স : 64 লিঙ্গ : পুৰুষ	FCM9636093 ফটো উপলব্ধ	200 নাম : সোহাগী বেগম স্বামীৰ নাম: ছবদেৰ আলী ঘৰ নং : ২৪৮ বয়স : 56 লিঙ্গ : মহিলা	FCM9636106 ফটো উপলব্ধ	201 নাম : ছফিকুল ইছলাম পিতাৰ নাম: ছবদেৰ আলী ঘৰ নং : ২৪৮ বয়স : 33 লিঙ্গ : পুৰুষ	FCM9636117 ফটো উপলব্ধ
202 নাম : ছিবিলা বেগম স্বামীৰ নাম: ওমেদ আলী ঘৰ নং : ২৪৮ বয়স : 26 লিঙ্গ : মহিলা	FCM0293068 ফটো উপলব্ধ	203 নাম : উমেদ আলী পিতাৰ নাম: ছবদেৰ আলী ঘৰ নং : ২৪৮ বয়স : 26 লিঙ্গ : পুৰুষ	FCM0293076 ফটো উপলব্ধ	204 নাম : নূৰ ছাহিদা বেগম স্বামীৰ নাম: ছফিকুল ইছলাম ঘৰ নং : ২৪৮ বয়স : 26 লিঙ্গ : মহিলা	FCM0293035 ফটো উপলব্ধ
205 নাম : খাইবন বেওৱা স্বামীৰ নাম: আব্দুচ ছামাদ ঘৰ নং : ২৪৯ বয়স : 71 লিঙ্গ : মহিলা	FCM9636139 ফটো উপলব্ধ	206 নাম : খলিলুৰ বহমান পিতাৰ নাম: আব্দুচ ছামাদ ঘৰ নং : ২৪৯ বয়স : 49 লিঙ্গ : পুৰুষ	FCM9636151 ফটো উপলব্ধ	207 নাম : ইক্ৰামুল হুছেন পিতাৰ নাম: আব্দুচ ছামাদ ঘৰ নং : ২৪৯ বয়স : 48 লিঙ্গ : পুৰুষ	FCM9636173 ফটো উপলব্ধ
208 নাম : মতিজা বেগম স্বামীৰ নাম: খলিলুৰ বহমান ঘৰ নং : ২৪৯ বয়স : 40 লিঙ্গ : মহিলা	FCM9636162 ফটো উপলব্ধ	209 নাম : মোকলেছা বেগম স্বামীৰ নাম: ইক্ৰামুল হুছেইন ঘৰ নং : ২৪৯ বয়স : 35 লিঙ্গ : মহিলা	FCM9636128 ফটো উপলব্ধ	210 নাম : খালিদা জিয়া পিতাৰ নাম: খলিলুৰ বহমান ঘৰ নং : 249 বয়স : 25 লিঙ্গ : মহিলা	FCM0612325 ফটো উপলব্ধ



211	FCM9636208	ফটো উপলব্ধ	212	FCM9636219	ফটো উপলব্ধ	213	FCM0095539	ফটো উপলব্ধ
নাম : ছাফিয়া বেগম স্বামীৰ নাম : আব্দুল ওহাব ঘৰ নং : ২৫০ বয়স : 60 লিঙ্গ : মহিলা			নাম : ছাইদুৰ বহমান পিতাৰ নাম : আব্দুল ওহাব ঘৰ নং : ২৫০ বয়স : 34 লিঙ্গ : পুৰুষ			নাম : ইন্তাজুল হক পিতাৰ নাম : আব্দুল ওহাব ঘৰ নং : 250 বয়স : 32 লিঙ্গ : পুৰুষ		
214	FCM0323022	ফটো উপলব্ধ	215	FCM0312132	ফটো উপলব্ধ	216	ECF0125807	ফটো উপলব্ধ
নাম : সবজা খাতুন স্বামীৰ নাম : ছাইদুৰ বহমান ঘৰ নং : ২৫০ বয়স : 27 লিঙ্গ : মহিলা			নাম : মহেনা বেগম পিতাৰ নাম : আব্দুল ওহাব ঘৰ নং : 250 বয়স : 27 লিঙ্গ : মহিলা			নাম : ছাফিনুৰ ইছলাম পিতাৰ নাম : আব্দুল ওহাব ঘৰ নং : 250 বয়স : 24 লিঙ্গ : পুৰুষ		
217	FCM9636231	ফটো উপলব্ধ	218	ECF0100644	ফটো উপলব্ধ	219	ECF0100685	ফটো উপলব্ধ
নাম : বাটামাও স্বামীৰ নাম : চান মিঞা ঘৰ নং : ২৫২ বয়স : 65 লিঙ্গ : মহিলা			নাম : জয়মত আলী পিতাৰ নাম : চান মিঞা ঘৰ নং : 252 বয়স : 44 লিঙ্গ : পুৰুষ			নাম : চন্দ্ৰভানু বেগম স্বামীৰ নাম : জয়মত আলী ঘৰ নং : 252 বয়স : 38 লিঙ্গ : মহিলা		
220	ECF0100669	ফটো উপলব্ধ	221	ECF0100651	ফটো উপলব্ধ	222	ECF0342196	ফটো উপলব্ধ
নাম : জংসেৰ আলী পিতাৰ নাম : চান মিঞা ঘৰ নং : 252 বয়স : 34 লিঙ্গ : পুৰুষ			নাম : চেনাভানু ভানু স্বামীৰ নাম : জংসেৰ আলী ঘৰ নং : 252 বয়স : 32 লিঙ্গ : মহিলা			নাম : উবায়দল্যা পিতাৰ নাম : জয়মত আলী ঘৰ নং : 252 বয়স : 20 লিঙ্গ : পুৰুষ		
223	FCM9636275	ফটো উপলব্ধ	224	FCM9636286	ফটো উপলব্ধ	225	FCM9636264	ফটো উপলব্ধ
নাম : হামিদা বেগম স্বামীৰ নাম : তাহেৰ আলি ঘৰ নং : ২৫৪ বয়স : 47 লিঙ্গ : মহিলা			নাম : নুৰেদা বেগম স্বামীৰ নাম : তাহেৰ আলি ঘৰ নং : ২৫৪ বয়স : 44 লিঙ্গ : মহিলা			নাম : তাহেৰ আলী পিতাৰ নাম : বমজান আলি ঘৰ নং : ২৫৪ বয়স : 44 লিঙ্গ : পুৰুষ		
226	FCM0685750	ফটো উপলব্ধ	227	FCM0097238	ফটো উপলব্ধ	228	FCM9636300	ফটো উপলব্ধ
নাম : আবিদুৰ বহমান পিতাৰ নাম : তাহেৰ আলী ঘৰ নং : 254 বয়স : 25 লিঙ্গ : পুৰুষ			নাম : ইনামুল হক পিতাৰ নাম : ওহাব ঘৰ নং : 255 বয়স : 27 লিঙ্গ : পুৰুষ			নাম : আমিৰ হক পিতাৰ নাম : হাজী বমজান আলি ঘৰ নং : ২৫৬ বয়স : 50 লিঙ্গ : পুৰুষ		
229	FCM9636311	ফটো উপলব্ধ	230	FCM0322842	ফটো উপলব্ধ	231	FCM0474684	ফটো উপলব্ধ
নাম : মচিৰন নোচা স্বামীৰ নাম : আমিৰ হক ঘৰ নং : ২৫৬ বয়স : 47 লিঙ্গ : মহিলা			নাম : মুকতাৰ আলী পিতাৰ নাম : আমিৰ হক ঘৰ নং : ২৫৬ বয়স : 29 লিঙ্গ : পুৰুষ			নাম : মুৰশিদা পাৰবিন স্বামীৰ নাম : মুকতাৰ আলী ঘৰ নং : 256 বয়স : 27 লিঙ্গ : মহিলা		
232	ECF0321752	ফটো উপলব্ধ	233	FCM9636322	ফটো উপলব্ধ	234	FCM9636333	ফটো উপলব্ধ
নাম : মুৰ্শিদ আলী পিতাৰ নাম : আমিৰ হক ঘৰ নং : 256 বয়স : 26 লিঙ্গ : পুৰুষ			নাম : মংছাহা আলী পিতাৰ নাম : হাজী বমজান আলি ঘৰ নং : ২৫৭ বয়স : 66 লিঙ্গ : পুৰুষ			নাম : জেলেহা খাতুন স্বামীৰ নাম : চাহা আলী ঘৰ নং : ২৫৭ বয়স : 56 লিঙ্গ : মহিলা		
235	FCM9636344	ফটো উপলব্ধ	R 236	FCM0322990	ফটো উপলব্ধ	237	FCM0420943	ফটো উপলব্ধ
নাম : জিল্লুল হক পিতাৰ নাম : সাহা আলী ঘৰ নং : ২৫৭ বয়স : 32 লিঙ্গ : পুৰুষ			নাম : আজ্জোৰাৰা বেগম পিতাৰ নাম : ছাহা আলী ঘৰ নং : ২৫৭ বয়স : 27 লিঙ্গ : মহিলা			নাম : হাফিজা বেগম স্বামীৰ নাম : জিল্লুল হক ঘৰ নং : 257 বয়স : 27 লিঙ্গ : মহিলা		
238	FCM9636355	ফটো উপলব্ধ	239	FCM9636366	ফটো উপলব্ধ	240	FCM9642186	ফটো উপলব্ধ
নাম : নোসাদ আলী পিতাৰ নাম : হাজী বমজান আলী ঘৰ নং : ২৫৮ বয়স : 54 লিঙ্গ : পুৰুষ			নাম : মিনৰাৰা বেগম স্বামীৰ নাম : নোসাদ আলী ঘৰ নং : ২৫৮ বয়স : 52 লিঙ্গ : মহিলা			নাম : মিৰ হুছেইন পিতাৰ নাম : নোসাদ আলি ঘৰ নং : ২৫৮ বয়স : 34 লিঙ্গ : পুৰুষ		



241 নাম : জৰিফ ল নেছা স্বামীৰ নাম : মিৰ হুছেইন ঘৰ নং : 258 বয়স : 32 লিঙ্গ : মহিলা	FCM0559823 ফটো উপলব্ধ	242 নাম : ছেহেনাজ বেগম স্বামীৰ নাম : আনোৱাৰ হুছেইন ঘৰ নং : 258 বয়স : 32 লিঙ্গ : মহিলা	FCM0322164 ফটো উপলব্ধ	243 নাম : চাহিদা বেগম স্বামীৰ নাম : মিৰ হুছেইন ঘৰ নং : 258 বয়স : 30 লিঙ্গ : মহিলা	FCM0474833 ফটো উপলব্ধ
244 নাম : আনোৱাৰ হুছেইন পিতাৰ নাম : নোসাদ আলী ঘৰ নং : 258 বয়স : 29 লিঙ্গ : পুৰুষ	FCM0322180 ফটো উপলব্ধ	245 নাম : জাকিৰ হুছেইন পিতাৰ নাম : আবুবক্কৰ ছিদ্দিক ঘৰ নং : 258 বয়স : 23 লিঙ্গ : পুৰুষ	FCM2281210 ফটো উপলব্ধ	246 নাম : মতলিৰ আলী পিতাৰ নাম : হাজী ৰমজান আলী ঘৰ নং : 258 বয়স : 64 লিঙ্গ : পুৰুষ	FCM9636377 ফটো উপলব্ধ
247 নাম : মতিভান নেছা স্বামীৰ নাম : মতলিৰ আলি ঘৰ নং : 258 বয়স : 44 লিঙ্গ : মহিলা	FCM9636388 ফটো উপলব্ধ	248 নাম : সুৰজ আলি পিতাৰ নাম : মতলিৰ আলি ঘৰ নং : 258 বয়স : 44 লিঙ্গ : পুৰুষ	FCM9636399 ফটো উপলব্ধ	249 নাম : ফৰিদা বেগম স্বামীৰ নাম : সুৰজ আলি ঘৰ নং : 258 বয়স : 39 লিঙ্গ : মহিলা	FCM9636402 ফটো উপলব্ধ
250 নাম : আছাদুল্লাহ পিতাৰ নাম : মতলিৰ আলি ঘৰ নং : 258 বয়স : 35 লিঙ্গ : পুৰুষ	FCM9642095 ফটো উপলব্ধ	251 নাম : ৰেশমা বেগম স্বামীৰ নাম : আছাদুল্লাহ ঘৰ নং : 259 বয়স : 27 লিঙ্গ : মহিলা	FCM0098087 ফটো উপলব্ধ	252 নাম : মচৰুদ্দিন পিতাৰ নাম : সংসেৰ আলী ঘৰ নং : 260 বয়স : 50 লিঙ্গ : পুৰুষ	ECF0100537 ফটো উপলব্ধ
253 নাম : গুল বাহাৰী স্বামীৰ নাম : সমজুদ্দিন ঘৰ নং : 260 বয়স : 49 লিঙ্গ : মহিলা	ECF0100529 ফটো উপলব্ধ	254 নাম : সমজুদ্দিন পিতাৰ নাম : সংসেৰ আলী ঘৰ নং : 260 বয়স : 46 লিঙ্গ : পুৰুষ	FCM9636435 ফটো উপলব্ধ	255 নাম : কমলা বেগম স্বামীৰ নাম : মছৰ উদ্দিন ঘৰ নং : 260 বয়স : 45 লিঙ্গ : মহিলা	FCM9636424 ফটো উপলব্ধ
256 নাম : আব্দুল আলী পিতাৰ নাম : সমজুদ্দিন ঘৰ নং : 260 বয়স : 20 লিঙ্গ : পুৰুষ	ECF0018234 ফটো উপলব্ধ	257 নাম : আব্দুল ওবাহেদ পিতাৰ নাম : হাজী ৰমজান আলী ঘৰ নং : 261 বয়স : 77 লিঙ্গ : পুৰুষ	FCM9636457 ফটো উপলব্ধ	258 নাম : হাজীৰা বেগম স্বামীৰ নাম : আব্দুল ওবাহেদ ঘৰ নং : 261 বয়স : 68 লিঙ্গ : মহিলা	FCM9636468 ফটো উপলব্ধ
259 নাম : হবিবুল্লাহ পিতাৰ নাম : আব্দুল ওবাহেদ ঘৰ নং : 261 বয়স : 51 লিঙ্গ : পুৰুষ	FCM9636479 ফটো উপলব্ধ	260 নাম : আছমা খাতুন স্বামীৰ নাম : হবিবুল্লাহ ঘৰ নং : 261 বয়স : 44 লিঙ্গ : মহিলা	FCM9636480 ফটো উপলব্ধ	261 নাম : মকবুল হুছেইন পিতাৰ নাম : আঃ ওবাহেদ ঘৰ নং : 261 বয়স : 37 লিঙ্গ : পুৰুষ	FCM9636491 ফটো উপলব্ধ
262 নাম : মহিবন খাতুন স্বামীৰ নাম : মকবুল হুছেইন ঘৰ নং : 261 বয়স : 32 লিঙ্গ : মহিলা	FCM0099168 ফটো উপলব্ধ	263 নাম : কুলছুমা বেগম স্বামীৰ নাম : তমছেৰ আলী ঘৰ নং : 261 বয়স : 30 লিঙ্গ : মহিলা	FCM0394502 ফটো উপলব্ধ	264 নাম : তমছেৰ আলী পিতাৰ নাম : আব্দুল ওবাহেদ ঘৰ নং : 261 বয়স : 30 লিঙ্গ : পুৰুষ	FCM0296897 ফটো উপলব্ধ
265 নাম : আছমত আলী পিতাৰ নাম : হবিবুল্লাহ ঘৰ নং : 261 বয়স : 25 লিঙ্গ : পুৰুষ	ECF0054809 ফটো উপলব্ধ	266 নাম : মেহনুনা বেগম পিতাৰ নাম : হবিবুল্লাহ ঘৰ নং : 261 বয়স : 22 লিঙ্গ : মহিলা	ECF0054437 ফটো উপলব্ধ	267 নাম : জহলা খাতুন স্বামীৰ নাম : সহৰুদ্দিন ঘৰ নং : 262 বয়স : 57 লিঙ্গ : মহিলা	FCM9636515 ফটো উপলব্ধ
268 নাম : জহৰ আলি পিতাৰ নাম : সহৰুদ্দিন ঘৰ নং : 262 বয়স : 49 লিঙ্গ : পুৰুষ	FCM9636526 ফটো উপলব্ধ	269 নাম : বাবৰ আলি পিতাৰ নাম : সহৰুদ্দিন ঘৰ নং : 262 বয়স : 45 লিঙ্গ : পুৰুষ	FCM9636548 ফটো উপলব্ধ	270 নাম : মেহেৰুন নেছা স্বামীৰ নাম : জহৰ আলি ঘৰ নং : 262 বয়স : 43 লিঙ্গ : মহিলা	FCM9636537 ফটো উপলব্ধ



271	FCM9641989	ফটো উপলব্ধ	272	FCM9636559	ফটো উপলব্ধ	273	FCM9636560	ফটো উপলব্ধ
নাম : আলোছা বেগম স্বামীৰ নাম: তোৰাপ আলী ঘৰ নং : ২৬২ বয়স : 41 লিঙ্গ : মহিলা			নাম : তোৰাপ আলী পিতাৰ নাম: সহৰ উদ্দিন ঘৰ নং : ২৬২ বয়স : 40 লিঙ্গ : পুৰুষ			নাম : আশ্ৰফ আলী পিতাৰ নাম: সহৰ উদ্দিন ঘৰ নং : ২৬২ বয়স : 37 লিঙ্গ : পুৰুষ		
274	FCM9636571	ফটো উপলব্ধ	275	FCM0572941	ফটো উপলব্ধ	276	FCM1724111	ফটো উপলব্ধ
নাম : মৰ্জিনা বেগম স্বামীৰ নাম: বাবৰ আলী ঘৰ নং : ২৬২ বয়স : 35 লিঙ্গ : মহিলা			নাম : মাজেদা বেগম স্বামীৰ নাম: আশৰফ আলী ঘৰ নং : 262 বয়স : 26 লিঙ্গ : মহিলা			নাম : তাৰিফা ইয়াসমিন পিতাৰ নাম: তোৰাপ আলী ঘৰ নং : 125 বয়স : 23 লিঙ্গ : মহিলা		
277	FCM9636593	ফটো উপলব্ধ	278	FCM9636617	ফটো উপলব্ধ	279	FCM9636628	ফটো উপলব্ধ
নাম : হুছেইন আলী পিতাৰ নাম: বৃচা সেখ ঘৰ নং : ২৬৪ বয়স : 59 লিঙ্গ : পুৰুষ			নাম : হুৰমুজ আলী পিতাৰ নাম: হুছেইন আলী ঘৰ নং : ২৬৪ বয়স : 41 লিঙ্গ : পুৰুষ			নাম : হাফিজুৰ ৰহমান পিতাৰ নাম: হুছেইন আলী ঘৰ নং : ২৬৪ বয়স : 37 লিঙ্গ : পুৰুষ		
280	FCM9636582	ফটো উপলব্ধ	281	FCM0625665	ফটো উপলব্ধ	282	FCM2220077	ফটো উপলব্ধ
নাম : আজগৰ আলী পিতাৰ নাম: হুছেইন আলী ঘৰ নং : ২৬৪ বয়স : 33 লিঙ্গ : পুৰুষ			নাম : ছেমিমা আখতাৰ আহমেদ স্বামীৰ নাম: হাফিজুৰ ৰহমান ঘৰ নং : 264 বয়স : 32 লিঙ্গ : মহিলা			নাম : হামিদুৰ ৰহমান পিতাৰ নাম: হুছেইন আলী ঘৰ নং : ২৬৪ বয়স : 29 লিঙ্গ : পুৰুষ		
283	FCM2219898	ফটো উপলব্ধ	284	FCM0100198	ফটো উপলব্ধ	285	FCM9636639	ফটো উপলব্ধ
নাম : মৰ্জিনা বেগম স্বামীৰ নাম: হুৰমুজ আলী ঘৰ নং : ২৬৪ বয়স : 29 লিঙ্গ : মহিলা			নাম : বেজাউল হক পিতাৰ নাম: হুছেইন আলী ঘৰ নং : 264 বয়স : 27 লিঙ্গ : পুৰুষ			নাম : আবুল কালাম পিতাৰ নাম: আব্দুল আজিজ ঘৰ নং : ২৬৫ বয়স : 37 লিঙ্গ : পুৰুষ		
286	ECF0043554	ফটো উপলব্ধ	287	FCM0559716	ফটো উপলব্ধ	288	FCM1552520	ফটো উপলব্ধ
নাম : হাফিজুৰ ৰহমান পিতাৰ নাম: আব্দুল আজিজ ঘৰ নং : 265 বয়স : 35 লিঙ্গ : পুৰুষ			নাম : চাজিদা বেগম স্বামীৰ নাম: হাফিজুৰ ৰহমান ঘৰ নং : 265 বয়স : 26 লিঙ্গ : মহিলা			নাম : বেজিনা বেগম স্বামীৰ নাম: আবুল কালাম ঘৰ নং : 265 বয়স : 26 লিঙ্গ : মহিলা		
289	FCM9636662	ফটো উপলব্ধ	290	FCM9636673	ফটো উপলব্ধ	291	FCM9636684	ফটো উপলব্ধ
নাম : মঃৰহমত আলী পিতাৰ নাম: হাজী বিদেশী আকন্দ ঘৰ নং : ২৬৮ বয়স : 62 লিঙ্গ : পুৰুষ			নাম : আয়সা খাতুন স্বামীৰ নাম: ৰহমত আলী ঘৰ নং : ২৬৮ বয়স : 55 লিঙ্গ : মহিলা			নাম : আব বক্কৰ ছিদ্দিক পিতাৰ নাম: ৰহমত আলী ঘৰ নং : ২৬৮ বয়স : 37 লিঙ্গ : পুৰুষ		
292	FCM0297986	ফটো উপলব্ধ	293	FCM0298018	ফটো উপলব্ধ	294	ECF0335034	ফটো উপলব্ধ
নাম : ফাইজুৰ ৰহমান পিতাৰ নাম: ৰহমত আলী ঘৰ নং : ২৬৮ বয়স : 32 লিঙ্গ : পুৰুষ			নাম : আজমালা খাতুন স্বামীৰ নাম: আবু বক্কৰ ছিদ্দিক ঘৰ নং : ২৬৮ বয়স : 30 লিঙ্গ : মহিলা			নাম : ছাহিনা খাতুন স্বামীৰ নাম: ফাইজুৰ ৰহমান ঘৰ নং : 268 বয়স : 26 লিঙ্গ : মহিলা		
295	FCM9636695	ফটো উপলব্ধ	296	FCM9636708	ফটো উপলব্ধ	297	FCM0397216	ফটো উপলব্ধ
নাম : মঃমোবাৰক আলী আনছাৰী পিতাৰ নাম: হাজী বিদেশী আকন্দ ঘৰ নং : ২৬৯ বয়স : 56 লিঙ্গ : পুৰুষ			নাম : কদ ভান স্বামীৰ নাম: মোবাৰক আলী আনছাৰী ঘৰ নং : ২৬৯ বয়স : 48 লিঙ্গ : মহিলা			নাম : মেহেৰজান আনছাৰিয়া পিতাৰ নাম: মোবাৰক আলী আনছাৰী ঘৰ নং : ২৬৯ বয়স : 30 লিঙ্গ : মহিলা		
298	FCM0584441	ফটো উপলব্ধ	299	FCM0397240	ফটো উপলব্ধ	300	FCM9636753	ফটো উপলব্ধ
নাম : মহিবুৰ ৰহমান পিতাৰ নাম: আবুল হক ঘৰ নং : 269 বয়স : 26 লিঙ্গ : পুৰুষ			নাম : মুস্তাফিজুৰ জামান আনছাৰী পিতাৰ নাম: মুবাৰক আলী আনছাৰী ঘৰ নং : ২৬৯ বয়স : 25 লিঙ্গ : পুৰুষ			নাম : ছহিদুল ইছলাম পিতাৰ নাম: চামচুল হাক ঘৰ নং : ২৭২ বয়স : 49 লিঙ্গ : পুৰুষ		



301 নাম : ছোলেমান আলী পিতাৰ নাম: ছামচুল হক ঘৰ নং : ২৭২ বয়স : 46 লিঙ্গ : পুৰুষ	FCM9636775 ফটো উপলব্ধ	302 নাম : ছালেহ আহমেদ পিতাৰ নাম: ছামচুল হক ঘৰ নং : ২৭২ বয়স : 45 লিঙ্গ : পুৰুষ	FCM9636786 ফটো উপলব্ধ	303 নাম : বানেছা বেগম স্বামীৰ নাম: ছাহিদুল ইছলাম ঘৰ নং : ২৭২ বয়স : 44 লিঙ্গ : মহিলা	FCM9636764 ফটো উপলব্ধ
304 নাম : ফৰিদা ইয়াছমিন স্বামীৰ নাম: ছোলেমান আলী ঘৰ নং : ২৭২ বয়স : 43 লিঙ্গ : মহিলা	FCM9635830 ফটো উপলব্ধ	305 নাম : মিৰজিনা বেগম স্বামীৰ নাম: ছালেহ আহমেদ ঘৰ নং : 272 বয়স : 35 লিঙ্গ : মহিলা	FCM0476770 ফটো উপলব্ধ	306 নাম : বজলুল মুজিদ পিতাৰ নাম: ছাহিদুল ইছলাম ঘৰ নং : 272 বয়স : 25 লিঙ্গ : পুৰুষ	FCM0666222 ফটো উপলব্ধ
307 নাম : ছেমিম চুলতানা আহমেদ পিতাৰ নাম: সোলেমান আলী ঘৰ নং : 272 বয়স : 22 লিঙ্গ : মহিলা	FCM2273126 ফটো উপলব্ধ	308 নাম : বক্তিয়াৰ আক্ৰাম পিতাৰ নাম: ছাহিদুল ইছলাম ঘৰ নং : 272 বয়স : 21 লিঙ্গ : পুৰুষ	FCM2274199 ফটো উপলব্ধ	309 নাম : বমিছা বেওঁৰা স্বামীৰ নাম: মফিজুল হক ঘৰ নং : ২৭৩ বয়স : 63 লিঙ্গ : মহিলা	FCM9636800 ফটো উপলব্ধ
310 নাম : ছাহ জাহান আলি পিতাৰ নাম: মফিজুল হক ঘৰ নং : ২৭৩ বয়স : 42 লিঙ্গ : পুৰুষ	FCM9636811 ফটো উপলব্ধ	311 নাম : মমতাজ বেগম স্বামীৰ নাম: ছাইফুল ইছলাম ঘৰ নং : 273 বয়স : 33 লিঙ্গ : মহিলা	FCM0514612 ফটো উপলব্ধ	312 নাম : ছাইফুল ইছলাম পিতাৰ নাম: মফিজুল হক ঘৰ নং : ২৭৩ বয়স : 33 লিঙ্গ : পুৰুষ	FCM0385682 ফটো উপলব্ধ
313 নাম : বাহিমা বেগম স্বামীৰ নাম: শাহ জাহান আলী ঘৰ নং : 273 বয়স : 31 লিঙ্গ : মহিলা	FCM1353580 ফটো উপলব্ধ	314 নাম : মহিদুল ইছলাম পিতাৰ নাম: মফিজুল হক ঘৰ নং : ২৭৩ বয়স : 27 লিঙ্গ : পুৰুষ	FCM0322081 ফটো উপলব্ধ	315 নাম : মামনি বেগম স্বামীৰ নাম: মহিদুল ইছলাম ঘৰ নং : 273 বয়স : 24 লিঙ্গ : মহিলা	ECF0356592 ফটো উপলব্ধ
316 নাম : ফাতেমা বেওঁৰা স্বামীৰ নাম: জোনাৰ আলি ঘৰ নং : ২৭৪ বয়স : 62 লিঙ্গ : মহিলা	FCM9636822 ফটো উপলব্ধ	317 নাম : ফকৰুল ইছলাম পিতাৰ নাম: জোনাৰ আলি ঘৰ নং : ২৭৪ বয়স : 44 লিঙ্গ : পুৰুষ	FCM9636833 ফটো উপলব্ধ	318 নাম : তুজামোল মণ্ডল পিতাৰ নাম: মজিবুল্লা মণ্ডল ঘৰ নং : ২৭৪ বয়স : 42 লিঙ্গ : পুৰুষ	FCM9636844 ফটো উপলব্ধ
319 নাম : জেছমিনা বেগম স্বামীৰ নাম: তুজামোল মণ্ডল ঘৰ নং : ২৭৪ বয়স : 37 লিঙ্গ : মহিলা	FCM9636855 ফটো উপলব্ধ	320 নাম : আহাতন নেছা স্বামীৰ নাম: ফকৰুল ইছলাম ঘৰ নং : 274 বয়স : 26 লিঙ্গ : মহিলা	ECF0212977 ফটো উপলব্ধ	321 নাম : দীন ইছলাম পিতাৰ নাম: ছিৰাজুল হক ঘৰ নং : ২৭৫ বয়স : 52 লিঙ্গ : পুৰুষ	FCM9636877 ফটো উপলব্ধ
322 নাম : আছমা খাতুন স্বামীৰ নাম: দীন ইছলাম ঘৰ নং : ২৭৫ বয়স : 41 লিঙ্গ : মহিলা	FCM9636888 ফটো উপলব্ধ	# 323 নাম : আছাদুল্লাহ পিতাৰ নাম: দীন ইছলাম ঘৰ নং : 275 বয়স : 19 লিঙ্গ : পুৰুষ	ECF0256834 ফটো উপলব্ধ	324 নাম : খলিলুৰ বহমান পিতাৰ নাম: ছিৰাজুল হক ঘৰ নং : ২৭৬ বয়স : 60 লিঙ্গ : পুৰুষ	FCM9636899 ফটো উপলব্ধ
325 নাম : খাইৰুল নেছা স্বামীৰ নাম: খলিলুৰ বহমান ঘৰ নং : ২৭৬ বয়স : 57 লিঙ্গ : মহিলা	FCM9636902 ফটো উপলব্ধ	326 নাম : খাইৰুল ইছলাম পিতাৰ নাম: খলিলুৰ বহমান ঘৰ নং : ২৭৬ বয়স : 37 লিঙ্গ : পুৰুষ	FCM9636913 ফটো উপলব্ধ	327 নাম : ইনামুল হক পিতাৰ নাম: খলিলুৰ বহমান ঘৰ নং : ২৭৬ বয়স : 30 লিঙ্গ : পুৰুষ	FCM9641796 ফটো উপলব্ধ
328 নাম : হাছিনা বেগম স্বামীৰ নাম: খাইৰুল ইছলাম ঘৰ নং : 276 বয়স : 29 লিঙ্গ : মহিলা	FCM0104877 ফটো উপলব্ধ	329 নাম : ইক্ৰামুল হক পিতাৰ নাম: মলিলুৰ বহমান ঘৰ নং : ২৭৬ বয়স : 27 লিঙ্গ : পুৰুষ	FCM0322594 ফটো উপলব্ধ	330 নাম : আখতাৰা বেগম স্বামীৰ নাম: ইনামুল হক ঘৰ নং : 276 বয়স : 23 লিঙ্গ : মহিলা	FCM1877422 ফটো উপলব্ধ



331	ECF0256602	ফটো উপলব্ধ	332	ECF0234096	ফটো উপলব্ধ	# 333	ECF0256339	ফটো উপলব্ধ
নাম : ইনজামুল হক পিতাৰ নাম: খালিলুৰ ৰহমান ঘৰ নং : 276 বয়স : 23 লিঙ্গ : পুৰুষ			নাম : হুনফা খাতুন স্বামীৰ নাম: খাইৰুল ইছলাম ঘৰ নং : 276 বয়স : 22 লিঙ্গ : মহিলা			নাম : আতিফা বেগম পিতাৰ নাম: খালিলুৰ ৰহমান ঘৰ নং : 276 বয়স : 19 লিঙ্গ : মহিলা		
334	FCM9636924	ফটো উপলব্ধ	335	FCM9636935	ফটো উপলব্ধ	336	FCM0322453	ফটো উপলব্ধ
নাম : নুৰ ইছলাম পিতাৰ নাম: ছিৰাজুল হক ঘৰ নং : 299 বয়স : 57 লিঙ্গ : পুৰুষ			নাম : হালিমা বেগম স্বামীৰ নাম: নুৰ ইছলাম ঘৰ নং : 299 বয়স : 49 লিঙ্গ : মহিলা			নাম : আশিক হুছেইন পিতাৰ নাম: নুৰ ইছলাম ঘৰ নং : 299 বয়স : 28 লিঙ্গ : পুৰুষ		
337	FCM0385567	ফটো উপলব্ধ	338	FCM0477091	ফটো উপলব্ধ	339	FCM1513936	ফটো উপলব্ধ
নাম : নুৰেমা বেগম পিতাৰ নাম: নুৰ ইছলাম ঘৰ নং : 277 বয়স : 27 লিঙ্গ : মহিলা			নাম : আমিৰ খান পিতাৰ নাম: নুৰ ইছলাম ঘৰ নং : 277 বয়স : 25 লিঙ্গ : পুৰুষ			নাম : ৰজিয়া খাতুন স্বামীৰ নাম: আশিক হুছেইন ঘৰ নং : 277 বয়স : 23 লিঙ্গ : মহিলা		
340	FCM9636946	ফটো উপলব্ধ	E 341	FCM9636957	ফটো উপলব্ধ	342	FCM0684621	ফটো উপলব্ধ
নাম : ছাহা আলম পিতাৰ নাম: চুৰত আলী ঘৰ নং : 298 বয়স : 60 লিঙ্গ : পুৰুষ			নাম : ছালেমা বেগম স্বামীৰ নাম: ছাহা আলম ঘৰ নং : 298 বয়স : 56 লিঙ্গ : মহিলা			নাম : ছফিউৰ ৰহমান পিতাৰ নাম: সাহা আলম ঘৰ নং : 278 বয়স : 25 লিঙ্গ : পুৰুষ		
343	FCM9636979	ফটো উপলব্ধ	344	FCM9636980	ফটো উপলব্ধ	345	FCM9636991	ফটো উপলব্ধ
নাম : মোস্তাফিজুৰ ৰহমান পিতাৰ নাম: হাজী আব্দুল লতিফ ঘৰ নং : 280 বয়স : 47 লিঙ্গ : পুৰুষ			নাম : নাহাৰুন নেছা স্বামীৰ নাম: মোস্তাফিজুৰ ৰহমান ঘৰ নং : 280 বয়স : 41 লিঙ্গ : মহিলা			নাম : জিয়াউৰ ৰহমান পিতাৰ নাম: হাজী আব্দুল লতিফ ঘৰ নং : 280 বয়স : 41 লিঙ্গ : পুৰুষ		
346	FCM9637007	ফটো উপলব্ধ	347	FCM9637018	ফটো উপলব্ধ	348	FCM9637029	ফটো উপলব্ধ
নাম : ৰৌশনাৰা বেগম স্বামীৰ নাম: জিয়াউৰ ৰহমান ঘৰ নং : 280 বয়স : 36 লিঙ্গ : মহিলা			নাম : আব্দুল মতলেব পিতাৰ নাম: হাজী মফিজুদ্দিন ঘৰ নং : 281 বয়স : 60 লিঙ্গ : পুৰুষ			নাম : ময়ফল নেছা স্বামীৰ নাম: আব্দুল মতলিব ঘৰ নং : 281 বয়স : 57 লিঙ্গ : মহিলা		
349	FCM9637030	ফটো উপলব্ধ	350	FCM9637041	ফটো উপলব্ধ	351	FCM9642006	ফটো উপলব্ধ
নাম : গোলাম মুৰ্শিদ আলম পিতাৰ নাম: আব্দুল মতলিব ঘৰ নং : 281 বয়স : 37 লিঙ্গ : পুৰুষ			নাম : মিনহাজুল ইছলাম পিতাৰ নাম: আব্দুল মতলেব ঘৰ নং : 281 বয়স : 35 লিঙ্গ : পুৰুষ			নাম : জৰিনা খাতুন স্বামীৰ নাম: গোলাম মুৰ্শিদ আলম ঘৰ নং : 281 বয়স : 30 লিঙ্গ : মহিলা		
352	FCM0321851	ফটো উপলব্ধ	353	FCM0641662	ফটো উপলব্ধ	354	FCM9637052	ফটো উপলব্ধ
নাম : মেৰিণা বেগম পিতাৰ নাম: আব্দুল মতলেব ঘৰ নং : 281 বয়স : 28 লিঙ্গ : মহিলা			নাম : মাছুম ৰেজ্জাক পিতাৰ নাম: আব্দুল মতলেব ঘৰ নং : 281 বয়স : 25 লিঙ্গ : পুৰুষ			নাম : ছাহাৰা বেওঁবা স্বামীৰ নাম: হাসেনআলী সেখ ঘৰ নং : 281 বয়স : 59 লিঙ্গ : মহিলা		
355	FCM9637085	ফটো উপলব্ধ	356	FCM9637096	ফটো উপলব্ধ	357	FCM9637074	ফটো উপলব্ধ
নাম : হবিবুৰ ৰহমান পিতাৰ নাম: হাচেন আলি ঘৰ নং : 282 বয়স : 56 লিঙ্গ : পুৰুষ			নাম : ফুলভান বেগম স্বামীৰ নাম: হবিবুৰ ৰহমান ঘৰ নং : 282 বয়স : 51 লিঙ্গ : মহিলা			নাম : জোলহাস আলী পিতাৰ নাম: হাচেন আলি ঘৰ নং : 282 বয়স : 49 লিঙ্গ : পুৰুষ		
358	FCM9637109	ফটো উপলব্ধ	359	FCM9637110	ফটো উপলব্ধ	360	FCM2219901	ফটো উপলব্ধ
নাম : বৈজুদ্দিন আহমেদ পিতাৰ নাম: হবিবুৰ ৰহমান ঘৰ নং : 282 বয়স : 36 লিঙ্গ : পুৰুষ			নাম : সাহাতন নেছা স্বামীৰ নাম: জোলহাস আলী ঘৰ নং : 282 বয়স : 35 লিঙ্গ : মহিলা			নাম : ছাদ্দাম হুছেইন পিতাৰ নাম: হবিবুৰ ৰহমান ঘৰ নং : 282 বয়স : 30 লিঙ্গ : পুৰুষ		



361	FCM0321521	নাম : আব্দিন নেছা স্বামীৰ নাম : বেজুদ্দিন আহমেদ ঘৰ নং : ২৮২ বয়স : 29 লিঙ্গ : মহিলা	ফটো উপলব্ধ	362	FCM0680868	নাম : ছবেদা বেগম স্বামীৰ নাম : ছাদ্দাম হুছেইন ঘৰ নং : 282 বয়স : 29 লিঙ্গ : মহিলা	ফটো উপলব্ধ	363	ECF0342188	নাম : শাহানুৰ আলম পিতাৰ নাম : জোলাহাস আলী ঘৰ নং : 282 বয়স : 19 লিঙ্গ : পুৰুষ	ফটো উপলব্ধ
364	FCM9637121	নাম : মঃজয়নাল আব্দিন পিতাৰ নাম : মচবুদ্দিন ঘৰ নং : ২৮৩ বয়স : 50 লিঙ্গ : পুৰুষ	ফটো উপলব্ধ	365	FCM9637132	নাম : ছকিনা বেগম স্বামীৰ নাম : জয়নাল আব্দিন ঘৰ নং : ২৮৩ বয়স : 46 লিঙ্গ : মহিলা	ফটো উপলব্ধ	366	FCM0302398	নাম : ছফিউৰ বহমান পিতাৰ নাম : জয়নাল আব্দিন ঘৰ নং : ২৮৩ বয়স : 28 লিঙ্গ : পুৰুষ	ফটো উপলব্ধ
367	ECF0295022	নাম : ছৰিফ আলী পিতাৰ নাম : মঃ জয়নাল আব্দিন ঘৰ নং : 283 বয়স : 26 লিঙ্গ : পুৰুষ	ফটো উপলব্ধ	368	ECF0356626	নাম : অবিবৰন বেগম স্বামীৰ নাম : চফিউৰ বহমান ঘৰ নং : 283 বয়স : 25 লিঙ্গ : মহিলা	ফটো উপলব্ধ	369	ECF0277103	নাম : নাছিমা বেগম স্বামীৰ নাম : ছৰিফ আলী ঘৰ নং : 283 বয়স : 23 লিঙ্গ : মহিলা	ফটো উপলব্ধ
370	FCM9637143	নাম : আৰব আলী পিতাৰ নাম : হুচেইন আলী ঘৰ নং : ২৮৪ বয়স : 56 লিঙ্গ : পুৰুষ	ফটো উপলব্ধ	371	FCM9637165	নাম : ইনতাজ আলী পিতাৰ নাম : হুচেইন আলী ঘৰ নং : ২৮৪ বয়স : 51 লিঙ্গ : পুৰুষ	ফটো উপলব্ধ	372	FCM9637176	নাম : আফ্ৰজা বেগম স্বামীৰ নাম : ইনতাজ আলী ঘৰ নং : ২৮৪ বয়স : 45 লিঙ্গ : মহিলা	ফটো উপলব্ধ
373	FCM9637154	নাম : বছিদা হক স্বামীৰ নাম : আৰব আলী ঘৰ নং : ২৮৪ বয়স : 43 লিঙ্গ : মহিলা	ফটো উপলব্ধ	374	FCM0321422	নাম : আবতাব উদ্দিন পিতাৰ নাম : ইনতাজ আলী ঘৰ নং : ২৮৪ বয়স : 28 লিঙ্গ : পুৰুষ	ফটো উপলব্ধ	375	FCM0477059	নাম : আৰ্হাদ আলী পিতাৰ নাম : ইনতাজ আলী ঘৰ নং : 284 বয়স : 26 লিঙ্গ : পুৰুষ	ফটো উপলব্ধ
376	FCM1513910	নাম : বিয়াজুল হক পিতাৰ নাম : আৰব আলী ঘৰ নং : ২৮৪ বয়স : 23 লিঙ্গ : পুৰুষ	ফটো উপলব্ধ	377	FCM2273894	নাম : ইজাজুল হক পিতাৰ নাম : আৰব আলী ঘৰ নং : 284 বয়স : 22 লিঙ্গ : পুৰুষ	ফটো উপলব্ধ	378	FCM9637187	নাম : বমজান আলী পিতাৰ নাম : হুচেইন আলী ঘৰ নং : ২৮৫ বয়স : 65 লিঙ্গ : পুৰুষ	ফটো উপলব্ধ
379	FCM9637198	নাম : জামিলা খাতুন স্বামীৰ নাম : বমজান আলী ঘৰ নং : ২৮৫ বয়স : 56 লিঙ্গ : মহিলা	ফটো উপলব্ধ	380	FCM2219967	নাম : জাকিৰ ফাৰুক আব্দুল্লা পিতাৰ নাম : বমজান আলী ঘৰ নং : ২৮৫ বয়স : 31 লিঙ্গ : পুৰুষ	ফটো উপলব্ধ	381	FCM9637201	নাম : ফজল হক পিতাৰ নাম : নছৰ আলী ঘৰ নং : ২৮৬ বয়স : 53 লিঙ্গ : পুৰুষ	ফটো উপলব্ধ
382	FCM9637212	নাম : বুপচানা বেগম স্বামীৰ নাম : ফজল হক ঘৰ নং : ২৮৬ বয়স : 46 লিঙ্গ : মহিলা	ফটো উপলব্ধ	383	FCM9637223	নাম : ছামাদ আলী পিতাৰ নাম : আজগৰ মণ্ডল ঘৰ নং : ২৮৭ বয়স : 61 লিঙ্গ : পুৰুষ	ফটো উপলব্ধ	384	FCM9637234	নাম : খোদেজা বেগম স্বামীৰ নাম : ছামাদ আলী ঘৰ নং : ২৮৭ বয়স : 51 লিঙ্গ : মহিলা	ফটো উপলব্ধ
385	FCM9637245	নাম : খুৰ্শিদ আলম পিতাৰ নাম : ছামাদ আলী ঘৰ নং : ২৮৭ বয়স : 35 লিঙ্গ : পুৰুষ	ফটো উপলব্ধ	386	FCM9642119	নাম : আৰ্জিনা বেগম স্বামীৰ নাম : খুৰ্শিদ আলম ঘৰ নং : ২৮৭ বয়স : 33 লিঙ্গ : মহিলা	ফটো উপলব্ধ	387	FCM9637256	নাম : হাদি আলম পিতাৰ নাম : ছামাদ আলী ঘৰ নং : ২৮৭ বয়স : 31 লিঙ্গ : পুৰুষ	ফটো উপলব্ধ
388	FCM0302927	নাম : খায়েৰ আলম পিতাৰ নাম : ছামাদ আলী ঘৰ নং : ২৮৭ বয়স : 26 লিঙ্গ : পুৰুষ	ফটো উপলব্ধ	389	FCM0434696	নাম : শেহেনাস বেগম পিতাৰ নাম : আব্দুল ছামাদ ঘৰ নং : 287 বয়স : 25 লিঙ্গ : মহিলা	ফটো উপলব্ধ	390	FCM0474882	নাম : ওমৰ ফাৰুক পিতাৰ নাম : মজিবৰ বহমান ফ.ৰাজী ঘৰ নং : 291 বয়স : 26 লিঙ্গ : পুৰুষ	ফটো উপলব্ধ



391 নাম : মিৰ্জিনা বেগম পিতাৰ নাম: মজিবৰ বহমান ফাৰাজী ঘৰ নং : 291 বয়স : 24 লিঙ্গ : মহিলা	FCM1510999 ফটো উপলব্ধ	392 নাম : জয়নাল ফাৰাজী পিতাৰ নাম: ময়দান আলী ঘৰ নং : 292 বয়স : 60 লিঙ্গ : পুৰুষ	FCM9637303 ফটো উপলব্ধ	393 নাম : জয়নব বেগম স্বামীৰ নাম: জয়নাল ফাৰাজী ঘৰ নং : 292 বয়স : 55 লিঙ্গ : মহিলা	FCM9637314 ফটো উপলব্ধ
394 নাম : জাকিৰ হুছেইন পিতাৰ নাম: জয়নাল ফাৰাজী ঘৰ নং : 292 বয়স : 31 লিঙ্গ : পুৰুষ	FCM2220099 ফটো উপলব্ধ	395 নাম : তচলিমা বেগম স্বামীৰ নাম: জাকিৰ হুছেইন ঘৰ নং : 292 বয়স : 30 লিঙ্গ : মহিলা	FCM1121078 ফটো উপলব্ধ	396 নাম : জাহিদুল ইছলাম পিতাৰ নাম: জয়নাল ফাৰাজী ঘৰ নং : 292 বয়স : 28 লিঙ্গ : পুৰুষ	FCM0477703 ফটো উপলব্ধ
397 নাম : জাফৰ আলী পিতাৰ নাম: জয়নাল ফাৰাজী ঘৰ নং : 292 বয়স : 27 লিঙ্গ : পুৰুষ	FCM0477711 ফটো উপলব্ধ	398 নাম : মমতাজ বেগম স্বামীৰ নাম: জাফৰ আলী ঘৰ নং : 292 বয়স : 24 লিঙ্গ : মহিলা	FCM0690107 ফটো উপলব্ধ	E 399 নাম : আব্দুল ৰচিদ পিতাৰ নাম: বহমান আলী ঘৰ নং : 298 বয়স : 62 লিঙ্গ : পুৰুষ	FCM9637336 ফটো উপলব্ধ
400 নাম : ফুল খাতুন স্বামীৰ নাম: আব্দুল ৰচিদ ঘৰ নং : 298 বয়স : 55 লিঙ্গ : মহিলা	FCM9637347 ফটো উপলব্ধ	401 নাম : আকলিমা বেগম পিতাৰ নাম: আব্দুল ৰচিদ ঘৰ নং : 298 বয়স : 30 লিঙ্গ : মহিলা	FCM9641945 ফটো উপলব্ধ	402 নাম : মোৰাশিৰ হুছেইন পিতাৰ নাম: আব্দুল ৰচিদ ঘৰ নং : 298 বয়স : 26 লিঙ্গ : পুৰুষ	FCM0304626 ফটো উপলব্ধ
403 নাম : ফুলভান বেগম স্বামীৰ নাম: মোৰাশিৰ হুছেইন ঘৰ নং : 294 বয়স : 26 লিঙ্গ : মহিলা	FCM0478735 ফটো উপলব্ধ	404 নাম : অমৰ আলী পিতাৰ নাম: আব্দুল ৰচিদ ঘৰ নং : 294 বয়স : 21 লিঙ্গ : পুৰুষ	FCM2286839 ফটো উপলব্ধ	405 নাম : মংআলী আকবৰ পিতাৰ নাম: আব্দুল বহমান ঘৰ নং : 295 বয়স : 54 লিঙ্গ : পুৰুষ	FCM9637369 ফটো উপলব্ধ
406 নাম : আবদুল ৰহিম পিতাৰ নাম: আব্দুল বহমান ঘৰ নং : 295 বয়স : 53 লিঙ্গ : পুৰুষ	FCM9637392 ফটো উপলব্ধ	407 নাম : চুলতানা বেজিয়া বেগম স্বামীৰ নাম: আলি আকবৰ ঘৰ নং : 295 বয়স : 38 লিঙ্গ : মহিলা	FCM9637370 ফটো উপলব্ধ	408 নাম : তাচলিমা নেছা স্বামীৰ নাম: লাল মিঞা ঘৰ নং : 295 বয়স : 34 লিঙ্গ : মহিলা	FCM9637405 ফটো উপলব্ধ
409 নাম : আমিৰন নেছা স্বামীৰ নাম: আব্দুল ৰহিম ঘৰ নং : 295 বয়স : 32 লিঙ্গ : মহিলা	FCM9637416 ফটো উপলব্ধ	410 নাম : আলীয়া ৰপুছানা পাৰবিন পিতাৰ নাম: আলি আকবৰ ঘৰ নং : 295 বয়স : 21 লিঙ্গ : মহিলা	FCM2273845 ফটো উপলব্ধ	411 নাম : বাহিৰণ বেওৱা স্বামীৰ নাম: মবত আলি ঘৰ নং : 296 বয়স : 61 লিঙ্গ : মহিলা	FCM9637438 ফটো উপলব্ধ
412 নাম : জামাল উদ্দিন পিতাৰ নাম: মবত আলি ঘৰ নং : 296 বয়স : 45 লিঙ্গ : পুৰুষ	FCM9637449 ফটো উপলব্ধ	413 নাম : ছাহজাহান আলি পিতাৰ নাম: মবত আলি ঘৰ নং : 296 বয়স : 37 লিঙ্গ : পুৰুষ	FCM9637450 ফটো উপলব্ধ	414 নাম : হালিমা বেগম স্বামীৰ নাম: জামাল উদ্দিন ঘৰ নং : 296 বয়স : 34 লিঙ্গ : মহিলা	FCM9637427 ফটো উপলব্ধ
415 নাম : জাহানাৰা বেগম স্বামীৰ নাম: ছাহ জাহান আলি ঘৰ নং : 296 বয়স : 31 লিঙ্গ : মহিলা	FCM9642288 ফটো উপলব্ধ	416 নাম : ছুলতান আলী পিতাৰ নাম: মবত আলি ঘৰ নং : 296 বয়স : 27 লিঙ্গ : পুৰুষ	FCM0110627 ফটো উপলব্ধ	417 নাম : আনোৱাৰা বেগম স্বামীৰ নাম: মালেক আলি ঘৰ নং : 296 বয়স : 44 লিঙ্গ : মহিলা	FCM9637472 ফটো উপলব্ধ
418 নাম : ছালেহা বেওৱা স্বামীৰ নাম: আকালু ঘৰ নং : 298 বয়স : 75 লিঙ্গ : মহিলা	FCM9637529 ফটো উপলব্ধ	419 নাম : মংআব্দুল আলী পিতাৰ নাম: আকালু ঘৰ নং : 298 বয়স : 60 লিঙ্গ : পুৰুষ	FCM9637530 ফটো উপলব্ধ	420 নাম : জামাল আলী পিতাৰ নাম: আকালু ঘৰ নং : 298 বয়স : 56 লিঙ্গ : পুৰুষ	FCM9637552 ফটো উপলব্ধ



421	FCM9637541	ফটো উপলব্ধ	নাম : ছফিয়া খাতুন স্বামীৰ নাম : আব্দুল আলি ঘৰ নং : ২৯৮ বয়স : 43 লিঙ্গ : মহিলা	422	FCM9637563	ফটো উপলব্ধ	নাম : ছাবিৰন নেছা স্বামীৰ নাম : জামাল আলী ঘৰ নং : ২৯৮ বয়স : 42 লিঙ্গ : মহিলা	423	FCM0569343	ফটো উপলব্ধ	নাম : ছফিউৰ বহমান পিতাৰ নাম : আব্দুল আলী ঘৰ নং : 298 বয়স : 25 লিঙ্গ : পুৰুষ
424	FCM1424282	ফটো উপলব্ধ	নাম : মকিবুৰ বহমান পিতাৰ নাম : আব্দুল আলী ঘৰ নং : 298 বয়স : 24 লিঙ্গ : পুৰুষ	425	ECF0362731	ফটো উপলব্ধ	নাম : আৰফিনা বেগম স্বামীৰ নাম : ছফিউৰ বহমান ঘৰ নং : 298 বয়স : 22 লিঙ্গ : মহিলা	426	ECF0362749	ফটো উপলব্ধ	নাম : শহীদা বেগম স্বামীৰ নাম : মকিবুৰ বহমান ঘৰ নং : 298 বয়স : 22 লিঙ্গ : মহিলা
427	FCM9637574	ফটো উপলব্ধ	নাম : আব্দুৰ বহমান পিতাৰ নাম : চটকু ঘৰ নং : ২৯৯ বয়স : 58 লিঙ্গ : পুৰুষ	428	FCM9637585	ফটো উপলব্ধ	নাম : জবেদা বেগম স্বামীৰ নাম : আব্দুৰ বহমান ঘৰ নং : ২৯৯ বয়স : 50 লিঙ্গ : মহিলা	429	FCM0322750	ফটো উপলব্ধ	নাম : জহুৰা খাতুন স্বামীৰ নাম : আজম আলী ঘৰ নং : ২৯৯ বয়স : 31 লিঙ্গ : মহিলা
430	FCM0321430	ফটো উপলব্ধ	নাম : আজম আলী পিতাৰ নাম : আব্দুৰ বহমান ঘৰ নং : ২৯৯ বয়স : 28 লিঙ্গ : পুৰুষ	431	FCM1863638	ফটো উপলব্ধ	নাম : আবিদুৰ ইছলাম পিতাৰ নাম : আব্দুৰ বহমান ঘৰ নং : 299 বয়স : 24 লিঙ্গ : পুৰুষ	432	FCM9637596	ফটো উপলব্ধ	নাম : আজগৰ আলী পিতাৰ নাম : নাগৰ আলি ঘৰ নং : ৩০০ বয়স : 50 লিঙ্গ : পুৰুষ
433	FCM9637609	ফটো উপলব্ধ	নাম : ছাহাৰা খাতুন স্বামীৰ নাম : আজগৰ আলি ঘৰ নং : ৩০০ বয়স : 43 লিঙ্গ : মহিলা	434	FCM9637610	ফটো উপলব্ধ	নাম : কাবিল আলী পিতাৰ নাম : মনৰউদ্দিন সেখ ঘৰ নং : ৩০১ বয়স : 60 লিঙ্গ : পুৰুষ	435	FCM9637621	ফটো উপলব্ধ	নাম : ছালেহা খাতুন স্বামীৰ নাম : কাবিল আলি ঘৰ নং : ৩০১ বয়স : 53 লিঙ্গ : মহিলা
436	FCM9637632	ফটো উপলব্ধ	নাম : ছফিকুল ইছলাম পিতাৰ নাম : কাবিল আলি ঘৰ নং : ৩০১ বয়স : 37 লিঙ্গ : পুৰুষ	437	FCM0322305	ফটো উপলব্ধ	নাম : ছাইপুদ্দিন আহমেদ পিতাৰ নাম : কাবিল আলি ঘৰ নং : ৩০১ বয়স : 32 লিঙ্গ : পুৰুষ	438	FCM0599928	ফটো উপলব্ধ	নাম : আখতাৰা বেগম স্বামীৰ নাম : ছাইফুদ্দিন আহমেদ ঘৰ নং : 301 বয়স : 25 লিঙ্গ : মহিলা
439	FCM2274363	ফটো উপলব্ধ	নাম : লোকজান বেগম স্বামীৰ নাম : ছফিকুল ইছলাম ঘৰ নং : 301 বয়স : 24 লিঙ্গ : মহিলা	440	FCM9637654	ফটো উপলব্ধ	নাম : মঃহানিফ আলী পিতাৰ নাম : মনৰউদ্দিন ঘৰ নং : ৩০২ বয়স : 65 লিঙ্গ : পুৰুষ	441	FCM9637665	ফটো উপলব্ধ	নাম : আনোৱাৰা বেগম স্বামীৰ নাম : হানিফ আলী ঘৰ নং : ৩০২ বয়স : 56 লিঙ্গ : মহিলা
442	FCM0114157	ফটো উপলব্ধ	নাম : মইনুল হক পিতাৰ নাম : হানিফ আলি ঘৰ নং : 302 বয়স : 35 লিঙ্গ : পুৰুষ	443	FCM9641898	ফটো উপলব্ধ	নাম : আইনুল হক পিতাৰ নাম : হানিফ আলি ঘৰ নং : 302 বয়স : 33 লিঙ্গ : পুৰুষ	444	FCM2273092	ফটো উপলব্ধ	নাম : মোছাৰত খাতুন স্বামীৰ নাম : মইনুল হক ঘৰ নং : 302 বয়স : 28 লিঙ্গ : মহিলা
445	FCM0322941	ফটো উপলব্ধ	নাম : ইক্ৰামুল হক পিতাৰ নাম : হানিফ আলী ঘৰ নং : ৩০২ বয়স : 27 লিঙ্গ : পুৰুষ	446	FCM9637676	ফটো উপলব্ধ	নাম : মঃআব্দুল জলিল পিতাৰ নাম : ইনছান আলী ঘৰ নং : ৩০৩ বয়স : 83 লিঙ্গ : পুৰুষ	447	FCM9637698	ফটো উপলব্ধ	নাম : জহুৰা খাতুন স্বামীৰ নাম : আব্দুল জলিল ঘৰ নং : ৩০৩ বয়স : 56 লিঙ্গ : মহিলা
448	FCM9637701	ফটো উপলব্ধ	নাম : আব্দুল ছায়েদ পিতাৰ নাম : আব্দুল জলিল ঘৰ নং : ৩০৩ বয়স : 52 লিঙ্গ : পুৰুষ	449	FCM9637723	ফটো উপলব্ধ	নাম : আব্দুচ চালাম পিতাৰ নাম : আব্দুল জলিল ঘৰ নং : ৩০৩ বয়স : 50 লিঙ্গ : পুৰুষ	450	FCM9637712	ফটো উপলব্ধ	নাম : মৰিচফুল বেগম স্বামীৰ নাম : আব্দুল ছায়েদ ঘৰ নং : ৩০৩ বয়স : 44 লিঙ্গ : মহিলা



451 নাম : খুদেজা বেগম স্বামীৰ নাম: আব্দুচ ছালাম ঘৰ নং : ৩০৩ বয়স : 43 লিঙ্গ : মহিলা	FCM9637734 ফটো উপলব্ধ	452 নাম : ছাইফল ইছলাম পিতাৰ নাম: আঃ জালিল ঘৰ নং : ৩০৩ বয়স : 38 লিঙ্গ : পুৰুষ	FCM9637745 ফটো উপলব্ধ	453 নাম : মোনজৰ আলী পিতাৰ নাম: আব্দুল ঘৰ নং : 303 বয়স : 25 লিঙ্গ : পুৰুষ	ECF0134221 ফটো উপলব্ধ
454 নাম : আলমাস আলী পিতাৰ নাম: আব্দুল আজিত ঘৰ নং : 303 বয়স : 23 লিঙ্গ : পুৰুষ	ECF0134247 ফটো উপলব্ধ	455 নাম : হুনাফা খাতুন স্বামীৰ নাম: মোনজৰ আলী ঘৰ নং : 303 বয়স : 23 লিঙ্গ : মহিলা	ECF0139469 ফটো উপলব্ধ	456 নাম : তাৰাতান বেওঁৰা স্বামীৰ নাম: ওবাহেদ আলি ঘৰ নং : ৩০৪ বয়স : 66 লিঙ্গ : মহিলা	FCM9637756 ফটো উপলব্ধ
457 নাম : গোলাপ আলী পিতাৰ নাম: আব্দুল ওবাহেদ ঘৰ নং : ৩০৪ বয়স : 46 লিঙ্গ : পুৰুষ	FCM9637767 ফটো উপলব্ধ	458 নাম : আৰব আলি পিতাৰ নাম: ওবাহেদ আলি ঘৰ নং : ৩০৪ বয়স : 38 লিঙ্গ : পুৰুষ	FCM9637778 ফটো উপলব্ধ	459 নাম : ফুলবানী বেগম স্বামীৰ নাম: গোলাপ আলী ঘৰ নং : ৩০৪ বয়স : 33 লিঙ্গ : মহিলা	FCM9637789 ফটো উপলব্ধ
460 নাম : সূৰ্য্যভান নেছা স্বামীৰ নাম: আৰব আলী ঘৰ নং : ৩০৪ বয়স : 29 লিঙ্গ : মহিলা	FCM2220066 ফটো উপলব্ধ	461 নাম : আব্দুল কৰিম পিতাৰ নাম: খমজুদ্দিন ঘৰ নং : ৩০৫ বয়স : 50 লিঙ্গ : পুৰুষ	FCM9637790 ফটো উপলব্ধ	462 নাম : ফজি বন নেছা স্বামীৰ নাম: আব্দুল কৰিম ঘৰ নং : ৩০৫ বয়স : 46 লিঙ্গ : মহিলা	FCM9637803 ফটো উপলব্ধ
463 নাম : বিল্লাল আলী পিতাৰ নাম: আব্দুল কৰিম ঘৰ নং : 305 বয়স : 26 লিঙ্গ : পুৰুষ	FCM0575571 ফটো উপলব্ধ	464 নাম : ছাইবুদ্দিন পিতাৰ নাম: আব্দুল বেজ্জাক ঘৰ নং : ৩০৬ বয়স : 68 লিঙ্গ : পুৰুষ	FCM9637814 ফটো উপলব্ধ	465 নাম : মিনাৰা খাতুন স্বামীৰ নাম: ছাইবুদ্দিন ঘৰ নং : ৩০৬ বয়স : 53 লিঙ্গ : মহিলা	FCM9637836 ফটো উপলব্ধ
466 নাম : ছাহানুৰ বহমান পিতাৰ নাম: ছাইবুদ্দিন ঘৰ নং : ৩০৬ বয়স : 38 লিঙ্গ : পুৰুষ	FCM9637847 ফটো উপলব্ধ	467 নাম : আজিদা বেগম স্বামীৰ নাম: ছাহানুৰ বহমান ঘৰ নং : 306 বয়স : 28 লিঙ্গ : মহিলা	FCM1332394 ফটো উপলব্ধ	468 নাম : নজিমন বেওবা স্বামীৰ নাম: আব্দুল বেজ্জাক ঘৰ নং : ৩০৭ বয়স : 75 লিঙ্গ : মহিলা	FCM9637858 ফটো উপলব্ধ
469 নাম : মহঃ নজৰুল হক পিতাৰ নাম: আব্দুল বেজ্জাক ঘৰ নং : ৩০৭ বয়স : 53 লিঙ্গ : পুৰুষ	FCM9637869 ফটো উপলব্ধ	470 নাম : নবৰুদ্দিন আহমেদ পিতাৰ নাম: আব্দুল বেজ্জাক ঘৰ নং : ৩০৭ বয়স : 48 লিঙ্গ : পুৰুষ	FCM9637881 ফটো উপলব্ধ	471 নাম : শ্বাইবন নাহাৰ খানম স্বামীৰ নাম: নজৰুল হক ঘৰ নং : ৩০৭ বয়স : 48 লিঙ্গ : মহিলা	FCM9637870 ফটো উপলব্ধ
472 নাম : মমতাজ বেগম স্বামীৰ নাম: নবৰুদ্দিন আহমেদ ঘৰ নং : 307 বয়স : 38 লিঙ্গ : মহিলা	FCM9637892 ফটো উপলব্ধ	473 নাম : নাজমিন ছুলতানা পিতাৰ নাম: নবৰুদ্দিন আহমেদ ঘৰ নং : 307 বয়স : 22 লিঙ্গ : মহিলা	FCM2273365 ফটো উপলব্ধ	474 নাম : মঃ ছামিউল হক পিতাৰ নাম: মঃ নজৰুল হক ঘৰ নং : 307 বয়স : 21 লিঙ্গ : পুৰুষ	ECF0077149 ফটো উপলব্ধ
475 নাম : ছকমল বেওবা স্বামীৰ নাম: মহম্মদ আলী ঘৰ নং : ৩০৯ বয়স : 75 লিঙ্গ : মহিলা	FCM9637905 ফটো উপলব্ধ	476 নাম : আব্দুল গনী পিতাৰ নাম: মহম্মদ আলী ঘৰ নং : ৩০৯ বয়স : 65 লিঙ্গ : পুৰুষ	FCM9637916 ফটো উপলব্ধ	477 নাম : ওৰফুল নেচা স্বামীৰ নাম: আব্দুল গণি ঘৰ নং : ৩০৯ বয়স : 54 লিঙ্গ : মহিলা	FCM9637927 ফটো উপলব্ধ
478 নাম : ছোবান আলী পিতাৰ নাম: মহম্মদ আলী ঘৰ নং : ৩০৯ বয়স : 53 লিঙ্গ : পুৰুষ	FCM9637938 ফটো উপলব্ধ	479 নাম : শৰফুলি বেগম স্বামীৰ নাম: ছোবান আলী ঘৰ নং : ৩০৯ বয়স : 46 লিঙ্গ : মহিলা	FCM9637949 ফটো উপলব্ধ	480 নাম : শ্বৰিফ আলী পিতাৰ নাম: মহম্মদ আলী ঘৰ নং : ৩০৯ বয়স : 45 লিঙ্গ : পুৰুষ	FCM9637950 ফটো উপলব্ধ

481 নাম : আইনাল হক মাতৃৰ নাম: ছকমল বেওবা ঘৰ নং : ৩০৯ বয়স : 36 লিঙ্গ : পুৰুষ	FCM9637643 ফটো উপলব্ধ	482 নাম : গোলাপ ৰাৰ্বানী পিতাৰ নাম: আব্দুল গনি ঘৰ নং : ৩০৯ বয়স : 35 লিঙ্গ : পুৰুষ	FCM9637961 ফটো উপলব্ধ	483 নাম : আব্দুল হাইউম পিতাৰ নাম: আব্দুল গনি ঘৰ নং : ৩০৯ বয়স : 34 লিঙ্গ : পুৰুষ	FCM0308387 ফটো উপলব্ধ
484 নাম : ছৈয়দ আলি পিতাৰ নাম: মহম্মদ আলি ঘৰ নং : ৩০৯ বয়স : 33 লিঙ্গ : পুৰুষ	FCM9638077 ফটো উপলব্ধ	485 নাম : কদভান বেগম স্বামীৰ নাম: শ্বিৰিফ আলী ঘৰ নং : ৩০৯ বয়স : 33 লিঙ্গ : মহিলা	FCM9641774 ফটো উপলব্ধ	486 নাম : কুলছুমা বেগম স্বামীৰ নাম: ছৈয়দ আলী ঘৰ নং : ৩০৯ বয়স : 32 লিঙ্গ : মহিলা	FCM9638066 ফটো উপলব্ধ
487 নাম : আব্দুল কাইউম পিতাৰ নাম: আব্দুল গনী ঘৰ নং : ৩০৯ বয়স : 29 লিঙ্গ : পুৰুষ	FCM9642211 ফটো উপলব্ধ	488 নাম : ছেলিম আলী পিতাৰ নাম: ছোবান আলী ঘৰ নং : ৩০৯ বয়স : 28 লিঙ্গ : পুৰুষ	FCM0322974 ফটো উপলব্ধ	489 নাম : কুলছুমা বেগম স্বামীৰ নাম: আইনাল হক ঘৰ নং : ৩০৯ বয়স : 26 লিঙ্গ : মহিলা	FCM0396044 ফটো উপলব্ধ
490 নাম : নজমুল হক পিতাৰ নাম: আব্দুল গনি ঘৰ নং : 309 বয়স : 26 লিঙ্গ : পুৰুষ	FCM0591438 ফটো উপলব্ধ	491 নাম : হালিমা খাতুন স্বামীৰ নাম: আব্দুল কাইউম ঘৰ নং : 309 বয়স : 26 লিঙ্গ : মহিলা	ECF0282772 ফটো উপলব্ধ	492 নাম : ছাহিদা বেগম পিতাৰ নাম: ছোবান আলী ঘৰ নং : 309 বয়স : 25 লিঙ্গ : মহিলা	FCM1424290 ফটো উপলব্ধ
493 নাম : ফুৰহাদ আলী পিতাৰ নাম: আব্দুল গনী ঘৰ নং : 309 বয়স : 23 লিঙ্গ : পুৰুষ	FCM1337096 ফটো উপলব্ধ	494 নাম : ওছমান আলী পিতাৰ নাম: মহম্মদ আলী ঘৰ নং : ৩১০ বয়স : 58 লিঙ্গ : পুৰুষ	FCM9637972 ফটো উপলব্ধ	495 নাম : অবিৰন নেছা স্বামীৰ নাম: ওছমান আলী ঘৰ নং : ৩১০ বয়স : 45 লিঙ্গ : মহিলা	FCM9637983 ফটো উপলব্ধ
496 নাম : ৰফিকুল ইছলাম পিতাৰ নাম: ওছমান আলী ঘৰ নং : 310 বয়স : 23 লিঙ্গ : পুৰুষ	FCM1333517 ফটো উপলব্ধ	497 নাম : মুক্তাৰ আলী পিতাৰ নাম: ওচমান আলী ঘৰ নং : 310 বয়স : 21 লিঙ্গ : পুৰুষ	ECF0327254 ফটো উপলব্ধ	498 নাম : আকিতন নেছা স্বামীৰ নাম: ৰফিকুল ইছলাম ঘৰ নং : 310 বয়স : 20 লিঙ্গ : মহিলা	ECF0200428 ফটো উপলব্ধ
499 নাম : মঃমচলিমউদ্দিন পিতাৰ নাম: ওমৰ আলী ঘৰ নং : ৩১১ বয়স : 68 লিঙ্গ : পুৰুষ	FCM9637994 ফটো উপলব্ধ	500 নাম : নূৰজাহান বেগম স্বামীৰ নাম: মুচলিম উদ্দিন ঘৰ নং : ৩১১ বয়স : 55 লিঙ্গ : মহিলা	FCM9638000 ফটো উপলব্ধ	501 নাম : আবুল কাশেম পিতাৰ নাম: ওমৰ আলী ঘৰ নং : ৩১১ বয়স : 55 লিঙ্গ : পুৰুষ	FCM9638011 ফটো উপলব্ধ
502 নাম : জমিলা বেগম স্বামীৰ নাম: আবুল কাশেম ঘৰ নং : ৩১১ বয়স : 45 লিঙ্গ : মহিলা	FCM9638022 ফটো উপলব্ধ	503 নাম : জেহেৰুল ইছলাম পিতাৰ নাম: আবুল কাশেম ঘৰ নং : ৩১১ বয়স : 30 লিঙ্গ : পুৰুষ	FCM0321505 ফটো উপলব্ধ	504 নাম : নজিৰা বেগম স্বামীৰ নাম: জেহেৰুল ইছলাম ঘৰ নং : 311 বয়স : 25 লিঙ্গ : মহিলা	FCM1504273 ফটো উপলব্ধ
505 নাম : মঃইচমাইল আলী পিতাৰ নাম: মামুদ আলী ঘৰ নং : ৩১২ বয়স : 60 লিঙ্গ : পুৰুষ	FCM9638033 ফটো উপলব্ধ	506 নাম : মালেশ্বৰী বেগম স্বামীৰ নাম: ইচমাইল আলী ঘৰ নং : ৩১২ বয়স : 55 লিঙ্গ : মহিলা	FCM9638044 ফটো উপলব্ধ	507 নাম : মইনুল হক পিতাৰ নাম: ইছমাইল আলী ঘৰ নং : ৩১২ বয়স : 33 লিঙ্গ : পুৰুষ	FCM9638055 ফটো উপলব্ধ
508 নাম : মকবুল ছুছেইন পিতাৰ নাম: ইছমাইল আলি ঘৰ নং : 312 বয়স : 29 লিঙ্গ : পুৰুষ	FCM0117309 ফটো উপলব্ধ	509 নাম : ফাতিমা বেগম স্বামীৰ নাম: মইনুল হক ঘৰ নং : 312 বয়স : 27 লিঙ্গ : মহিলা	FCM0117267 ফটো উপলব্ধ	510 নাম : গোলাপ মুস্তফা পিতাৰ নাম: ইছমাইল আলী ঘৰ নং : ৩১২ বয়স : 27 লিঙ্গ : পুৰুষ	FCM0385658 ফটো উপলব্ধ



511 নাম : মঃইছব আলী পিতাৰ নাম: মামুদ আলী ঘৰ নং : ৩১৩ বয়স : 52 লিঙ্গ : পুৰুষ	FCM9638088 ফটো উপলব্ধ	512 নাম : বেলফুল বেগম স্বামীৰ নাম: ইছব আলি ঘৰ নং : ৩১৩ বয়স : 48 লিঙ্গ : মহিলা	FCM9638099 ফটো উপলব্ধ	513 নাম : দিলোবাৰা বেগম স্বামীৰ নাম: ইছব আলি ঘৰ নং : ৩১৩ বয়স : 41 লিঙ্গ : মহিলা	FCM9638102 ফটো উপলব্ধ
514 নাম : ছাহাবুদ্দিন আহমেদ পিতাৰ নাম: ইছব আলী ঘৰ নং : 313 বয়স : 24 লিঙ্গ : পুৰুষ	FCM0683961 ফটো উপলব্ধ	515 নাম : নাগিস ফাৰহান স্বামীৰ নাম: ছাহাবুদ্দিন আহমেদ ঘৰ নং : 313 বয়স : 23 লিঙ্গ : মহিলা	FCM2273142 ফটো উপলব্ধ	516 নাম : ফাতেমা জহুৰা স্বামীৰ নাম: মামুদ আলি ঘৰ নং : ৩১৪ বয়স : 63 লিঙ্গ : মহিলা	FCM9638124 ফটো উপলব্ধ
517 নাম : সেখ ফাৰুক আহমেদ পিতাৰ নাম: মামুদ আলী ঘৰ নং : ৩১৪ বয়স : 38 লিঙ্গ : পুৰুষ	FCM0547877 ফটো উপলব্ধ	518 নাম : তাজমা বেগম স্বামীৰ নাম: সেখ ফাৰুক আহমেদ ঘৰ নং : 314 বয়স : 31 লিঙ্গ : মহিলা	FCM0117606 ফটো উপলব্ধ	519 নাম : জরিফ ল বেগম পিতাৰ নাম: মামুদ আলী ঘৰ নং : 314 বয়স : 28 লিঙ্গ : মহিলা	FCM0605949 ফটো উপলব্ধ
520 নাম : মঃচামচুল হক পিতাৰ নাম: মানু খা ঘৰ নং : ৩১৫ বয়স : 70 লিঙ্গ : পুৰুষ	FCM9638146 ফটো উপলব্ধ	521 নাম : জমিলা বেগম স্বামীৰ নাম: চামচুল হক ঘৰ নং : ৩১৫ বয়স : 54 লিঙ্গ : মহিলা	FCM9638157 ফটো উপলব্ধ	522 নাম : মালেক উস্তব পিতাৰ নাম: ছামচুল হক ঘৰ নং : ৩১৫ বয়স : 35 লিঙ্গ : পুৰুষ	FCM9638168 ফটো উপলব্ধ
523 নাম : আদুল খালেক পিতাৰ নাম: ছামচুল হক ঘৰ নং : ৩১৫ বয়স : 29 লিঙ্গ : পুৰুষ	FCM0309278 ফটো উপলব্ধ	524 নাম : হুজুৰা বেগম স্বামীৰ নাম: মালেক ওস্তাব ঘৰ নং : ৩১৫ বয়স : 27 লিঙ্গ : মহিলা	FCM0385591 ফটো উপলব্ধ	525 নাম : জৰিনা বেওঁৰা স্বামীৰ নাম: জংসেৰ আলী ঘৰ নং : ৩১৬ বয়স : 68 লিঙ্গ : মহিলা	FCM9638180 ফটো উপলব্ধ
526 নাম : মইনুদ্দিন আহমেদ পিতাৰ নাম: জংসেৰ আলী ঘৰ নং : ৩১৬ বয়স : 50 লিঙ্গ : পুৰুষ	FCM9638204 ফটো উপলব্ধ	527 নাম : ছইনুদ্দিন আহমেদ পিতাৰ নাম: জংসেৰ আলী ঘৰ নং : ৩১৬ বয়স : 48 লিঙ্গ : পুৰুষ	FCM9638215 ফটো উপলব্ধ	528 নাম : তুফাজ্জল হক পিতাৰ নাম: জংসেৰ আলি ঘৰ নং : ৩১৬ বয়স : 41 লিঙ্গ : পুৰুষ	FCM9638226 ফটো উপলব্ধ
529 নাম : জায়েদা খাতুন স্বামীৰ নাম: মইনুদ্দিন আহমেদ ঘৰ নং : ৩১৬ বয়স : 34 লিঙ্গ : মহিলা	FCM9638237 ফটো উপলব্ধ	530 নাম : ওৰাজিদা বেগম স্বামীৰ নাম: ছইনুদ্দিন আহমেদ ঘৰ নং : 316 বয়স : 29 লিঙ্গ : মহিলা	FCM0118208 ফটো উপলব্ধ	531 নাম : আনোৱাৰ হুচেইন পিতাৰ নাম: জবেদ আলি ঘৰ নং : ৩১৭ বয়স : 60 লিঙ্গ : পুৰুষ	FCM9638259 ফটো উপলব্ধ
532 নাম : সাজেদা খাতুন স্বামীৰ নাম: আনোৱাৰ হুচেইন ঘৰ নং : ৩১৭ বয়স : 54 লিঙ্গ : মহিলা	FCM9638260 ফটো উপলব্ধ	533 নাম : ছহিদুৰ বহমান পিতাৰ নাম: আনোৱাৰ হুচেইন ঘৰ নং : ৩১৭ বয়স : 33 লিঙ্গ : পুৰুষ	FCM9638248 ফটো উপলব্ধ	534 নাম : ছফিউৰ বহমান পিতাৰ নাম: আনোৱাৰ হুচেইন ঘৰ নং : ৩১৭ বয়স : 32 লিঙ্গ : পুৰুষ	FCM2220088 ফটো উপলব্ধ
535 নাম : শাহজাহান বেদশা পিতাৰ নাম: আনোৱাৰ হুচেইন ঘৰ নং : ৩১৭ বয়স : 31 লিঙ্গ : পুৰুষ	FCM2219934 ফটো উপলব্ধ	536 নাম : গুলজাৰা বেগম স্বামীৰ নাম: ছহিদুৰ বহমান ঘৰ নং : 317 বয়স : 27 লিঙ্গ : মহিলা	FCM0477281 ফটো উপলব্ধ	537 নাম : ছাহনাজ বেগম স্বামীৰ নাম: ছফিউৰ বহমান ঘৰ নং : ৩১৭ বয়স : 26 লিঙ্গ : মহিলা	FCM0394411 ফটো উপলব্ধ
538 নাম : হানিফ উদ্দিন পিতাৰ নাম: জবেদ আলী ঘৰ নং : ৩১৯ বয়স : 51 লিঙ্গ : পুৰুষ	FCM9638282 ফটো উপলব্ধ	539 নাম : বহিমা খাতুন স্বামীৰ নাম: হানিফ উদ্দিন ঘৰ নং : ৩১৯ বয়স : 47 লিঙ্গ : মহিলা	FCM9638293 ফটো উপলব্ধ	540 নাম : বাশিদুল হক পিতাৰ নাম: হানিফ উদ্দিন ঘৰ নং : 319 বয়স : 24 লিঙ্গ : পুৰুষ	FCM1503986 ফটো উপলব্ধ



541 নাম : হাইদৰ আলী পিতাৰ নাম: জবেদ আলী ঘৰ নং : ৩২০ বয়স : 58 লিঙ্গ : পুৰুষ	FCM9638306 ফটো উপলব্ধ	542 নাম : জয়ভান বেগম স্বামীৰ নাম: হাইদৰ আলী ঘৰ নং : ৩২০ বয়স : 51 লিঙ্গ : মহিলা	FCM9638317 ফটো উপলব্ধ	543 নাম : জয়নাল আবদিন পিতাৰ নাম: হাইদৰ আলী ঘৰ নং : ৩২০ বয়স : 36 লিঙ্গ : পুৰুষ	FCM9638328 ফটো উপলব্ধ
544 নাম : মমতাজ বেগম স্বামীৰ নাম: জয়মাল আদিন ঘৰ নং : 320 বয়স : 27 লিঙ্গ : মহিলা	FCM0119958 ফটো উপলব্ধ	545 নাম : জিয়াবুল ইছলাম পিতাৰ নাম: হুচেইন আলী ঘৰ নং : ৩২২ বয়স : 54 লিঙ্গ : পুৰুষ	FCM9638362 ফটো উপলব্ধ	546 নাম : নজৰুল ইছলাম পিতাৰ নাম: হুচেইন আলী ঘৰ নং : ৩২২ বয়স : 50 লিঙ্গ : পুৰুষ	FCM9638351 ফটো উপলব্ধ
547 নাম : জেবানুল ইছলাম পিতাৰ নাম: হুচেইন আলী ঘৰ নং : ৩২২ বয়স : 49 লিঙ্গ : পুৰুষ	FCM9638384 ফটো উপলব্ধ	548 নাম : মুৰ্ছিদা বেগম স্বামীৰ নাম: জিয়াবুল ইছলাম ঘৰ নং : ৩২২ বয়স : 48 লিঙ্গ : মহিলা	FCM9638373 ফটো উপলব্ধ	549 নাম : আমিনা বেগম স্বামীৰ নাম: জেবানুল ইছলাম ঘৰ নং : ৩২২ বয়স : 47 লিঙ্গ : মহিলা	FCM9638395 ফটো উপলব্ধ
550 নাম : মুবাদ আলম মিৰ্জা পিতাৰ নাম: জিয়াবুল ইছলাম ঘৰ নং : ৩২২ বয়স : 28 লিঙ্গ : পুৰুষ	FCM0310367 ফটো উপলব্ধ	551 নাম : বনজিদা বেগম স্বামীৰ নাম: নজৰুল ইছলাম ঘৰ নং : 322 বয়স : 24 লিঙ্গ : মহিলা	ECF0146779 ফটো উপলব্ধ	552 নাম : মিৰাজ আলম পিতাৰ নাম: জিয়াবুল ইছলাম ঘৰ নং : 322 বয়স : 24 লিঙ্গ : পুৰুষ	FCM1323070 ফটো উপলব্ধ
553 নাম : আসিক আলম মিৰ্জা পিতাৰ নাম: জেবানুল ইছলাম ঘৰ নং : 322 বয়স : 23 লিঙ্গ : পুৰুষ	FCM1312446 ফটো উপলব্ধ	554 নাম : মিনহাজ আলম পিতাৰ নাম: জিয়াবুল ইছলাম ঘৰ নং : 322 বয়স : 19 লিঙ্গ : পুৰুষ	ECF0335026 ফটো উপলব্ধ	# 555 নাম : নাজমুল বাৰী পিতাৰ নাম: ফইজুল হক ঘৰ নং : 322 ক বয়স : 22 লিঙ্গ : পুৰুষ	FCM1703743 ফটো উপলব্ধ
556 নাম : ফইজুল হক পিতাৰ নাম: হুচেইন আলী ঘৰ নং : ৩২২ক বয়স : 57 লিঙ্গ : পুৰুষ	FCM9638408 ফটো উপলব্ধ	557 নাম : নৰজাহান বেগম স্বামীৰ নাম: ফইজুল হক ঘৰ নং : ৩২২ক বয়স : 43 লিঙ্গ : মহিলা	FCM9638419 ফটো উপলব্ধ	#2 558 নাম : হানিফউদ্দিন আহমেদ পিতাৰ নাম: হাজী ময়জুদ্দিন ঘৰ নং : ৩২৩ বয়স : 65 লিঙ্গ : পুৰুষ	FCM9638420 ফটো উপলব্ধ
559 নাম : ছাহানাজ বেগম স্বামীৰ নাম: হানিফউদ্দিন আহমেদ ঘৰ নং : ৩২৩ বয়স : 55 লিঙ্গ : মহিলা	FCM9638431 ফটো উপলব্ধ	560 নাম : মিজানুৰ রহমান পিতাৰ নাম: হানিফউদ্দিন আহমেদ ঘৰ নং : ৩২৩ বয়স : 37 লিঙ্গ : পুৰুষ	FCM9638442 ফটো উপলব্ধ	561 নাম : আকতাৰা বেগম স্বামীৰ নাম: মিজানুৰ রহমান ঘৰ নং : ৩২৩ বয়স : 36 লিঙ্গ : মহিলা	FCM9642051 ফটো উপলব্ধ
562 নাম : বজিমা বেগম পিতাৰ নাম: হানিফ উদ্দিন আহমেদ ঘৰ নং : 323 বয়স : 29 লিঙ্গ : মহিলা	FCM0120857 ফটো উপলব্ধ	563 নাম : খৰ সেখ পিতাৰ নাম: ময়জুদ্দিন ঘৰ নং : ৩২৪ বয়স : 76 লিঙ্গ : পুৰুষ	FCM9638453 ফটো উপলব্ধ	564 নাম : ছেলিমা খাতুন পিতাৰ নাম: বাচ্চু সেখ ঘৰ নং : 324 বয়স : 37 লিঙ্গ : মহিলা	FCM1156816 ফটো উপলব্ধ
565 নাম : ছোমৰ উদ্দিন পিতাৰ নাম: খৰু শেখ ঘৰ নং : ৩২৪ বয়স : 35 লিঙ্গ : পুৰুষ	FCM9638475 ফটো উপলব্ধ	566 নাম : জালালউদ্দিন আহমেদ পিতাৰ নাম: হাজী ময়জুদ্দিন ঘৰ নং : ৩২৫ বয়স : 78 লিঙ্গ : পুৰুষ	FCM9638486 ফটো উপলব্ধ	567 নাম : গুলোচা বেগম স্বামীৰ নাম: জালাল উদ্দিন আহমেদ ঘৰ নং : ৩২৫ বয়স : 64 লিঙ্গ : মহিলা	FCM9638497 ফটো উপলব্ধ
568 নাম : মঃআশ্রাফুল আলম পিতাৰ নাম: জালাল উদ্দিন আহমেদ ঘৰ নং : ৩২৫ বয়স : 50 লিঙ্গ : পুৰুষ	FCM9638500 ফটো উপলব্ধ	569 নাম : বেজাউল ইছলাম পিতাৰ নাম: জালালউদ্দিন আহমেদ ঘৰ নং : ৩২৫ বয়স : 46 লিঙ্গ : পুৰুষ	FCM9638522 ফটো উপলব্ধ	570 নাম : ববিউল ইছলাম পিতাৰ নাম: জালালউদ্দিন আহমেদ ঘৰ নং : ৩২৫ বয়স : 43 লিঙ্গ : পুৰুষ	FCM9638533 ফটো উপলব্ধ



571 নাম : ছুফিয়া বেগম স্বামীৰ নাম : আশ্রাফুল আলম ঘৰ নং : ৩২৫ বয়স : 40 লিঙ্গ : মহিলা	FCM9638511 ফটো উপলব্ধ	572 নাম : জামিউল ইছলাম পিতাৰ নাম : জালাল উদ্দিন আহমেদ ঘৰ নং : ৩২৫ বয়স : 36 লিঙ্গ : পুৰুষ	FCM9638544 ফটো উপলব্ধ	573 নাম : তছলিমা বেগম স্বামীৰ নাম : বেজাউল ইছলাম ঘৰ নং : ৩২৫ বয়স : 36 লিঙ্গ : মহিলা	FCM9638566 ফটো উপলব্ধ
574 নাম : বছিদা বেগম স্বামীৰ নাম : ববিউল ইছলাম ঘৰ নং : ৩২৫ বয়স : 34 লিঙ্গ : মহিলা	FCM9638555 ফটো উপলব্ধ	575 নাম : শ্বৰনম বেগম স্বামীৰ নাম : জামিউল ইছলাম ঘৰ নং : 325 বয়স : 29 লিঙ্গ : মহিলা	FCM0121418 ফটো উপলব্ধ	576 নাম : ছাবিৰুল ইছলাম পিতাৰ নাম : আশ্রাফুল আলম ঘৰ নং : 325 বয়স : 21 লিঙ্গ : পুৰুষ	ECF0355776 ফটো উপলব্ধ
577 নাম : গিয়াচউদ্দিন আহমেদ পিতাৰ নাম : জালালউদ্দিন আহমেদ ঘৰ নং : ৩২৬ বয়স : 53 লিঙ্গ : পুৰুষ	FCM9638577 ফটো উপলব্ধ	578 নাম : মৰিয়ম বেগম স্বামীৰ নাম : গিয়াচউদ্দিন আহমেদ ঘৰ নং : ৩২৬ বয়স : 50 লিঙ্গ : মহিলা	FCM9638588 ফটো উপলব্ধ	579 নাম : মনজুৰ হাছিম পিতাৰ নাম : গিয়াচউদ্দিন আহমেদ ঘৰ নং : ৩২৬ বয়স : 31 লিঙ্গ : পুৰুষ	FCM2265852 ফটো উপলব্ধ
580 নাম : নাৰ্জিমা খাতুন স্বামীৰ নাম : মনজুৰ হাছিম ঘৰ নং : 326 বয়স : 26 লিঙ্গ : মহিলা	FCM0477265 ফটো উপলব্ধ	581 নাম : ইব্রাহীম আলী পিতাৰ নাম : নিজাম উদ্দিন ঘৰ নং : ৩২৯ বয়স : 59 লিঙ্গ : পুৰুষ	FCM9638602 ফটো উপলব্ধ	582 নাম : ফৰিদ আলী পিতাৰ নাম : নিজাম উদ্দিন ঘৰ নং : ৩২৯ বয়স : 46 লিঙ্গ : পুৰুষ	FCM9638613 ফটো উপলব্ধ
583 নাম : সাহিদা খাতুন স্বামীৰ নাম : ফৰিদ আলী ঘৰ নং : ৩২৯ বয়স : 35 লিঙ্গ : মহিলা	FCM9638624 ফটো উপলব্ধ	584 নাম : নূৰ মহম্মদ পিতাৰ নাম : আবদুলা সেখ ঘৰ নং : ৩৩১ বয়স : 76 লিঙ্গ : পুৰুষ	FCM9638635 ফটো উপলব্ধ	585 নাম : বহিত্ত নেছা স্বামীৰ নাম : নূৰ মহম্মদ ঘৰ নং : ৩৩১ বয়স : 57 লিঙ্গ : মহিলা	FCM9638657 ফটো উপলব্ধ
586 নাম : অহিজল হক পিতাৰ নাম : নূৰ মহম্মদ ঘৰ নং : ৩৩১ বয়স : 50 লিঙ্গ : পুৰুষ	FCM9638680 ফটো উপলব্ধ	587 নাম : ছৈনুদ্দিন আহমেদ পিতাৰ নাম : নূৰ মহম্মদ ঘৰ নং : ৩৩১ বয়স : 44 লিঙ্গ : পুৰুষ	FCM9638704 ফটো উপলব্ধ	588 নাম : জবিৰন নেছা স্বামীৰ নাম : অহিজল হক ঘৰ নং : ৩৩১ বয়স : 40 লিঙ্গ : মহিলা	FCM9638691 ফটো উপলব্ধ
589 নাম : জৰিফুল নেছা স্বামীৰ নাম : ছৈনুদ্দিন আহমেদ ঘৰ নং : ৩৩১ বয়স : 38 লিঙ্গ : মহিলা	FCM9638715 ফটো উপলব্ধ	590 নাম : আব্দুল হালীম পিতাৰ নাম : অহিজল হক ঘৰ নং : ৩৩১ বয়স : 27 লিঙ্গ : পুৰুষ	FCM0397307 ফটো উপলব্ধ	591 নাম : জাহিদুল আলী পিতাৰ নাম : ছৈনুদ্দিন আহমেদ ঘৰ নং : 331 বয়স : 25 লিঙ্গ : পুৰুষ	ECF0266924 ফটো উপলব্ধ
592 নাম : জেছমিনা বেগম পিতাৰ নাম : অহিজল হক ঘৰ নং : 331 বয়স : 23 লিঙ্গ : মহিলা	FCM2273928 ফটো উপলব্ধ	593 নাম : আৰ্জিনা বেগম স্বামীৰ নাম : জাহিদুল আলী ঘৰ নং : 331 বয়স : 21 লিঙ্গ : মহিলা	ECF0267161 ফটো উপলব্ধ	594 নাম : ছামিনা বেগম পিতাৰ নাম : অহিজল হক ঘৰ নং : 331 বয়স : 21 লিঙ্গ : মহিলা	ECF0356600 ফটো উপলব্ধ
595 নাম : মংকব্জ আলী পিতাৰ নাম : জোনাৰ আলী ঘৰ নং : ৩৩৩ বয়স : 55 লিঙ্গ : পুৰুষ	FCM9638726 ফটো উপলব্ধ	596 নাম : জেলেখা খাতুন স্বামীৰ নাম : কবজ আলী ঘৰ নং : ৩৩৩ বয়স : 50 লিঙ্গ : মহিলা	FCM9638737 ফটো উপলব্ধ	597 নাম : জিয়াৰুল হক পিতাৰ নাম : কবজ আলী ঘৰ নং : ৩৩৩ বয়স : 33 লিঙ্গ : পুৰুষ	FCM9641956 ফটো উপলব্ধ
598 নাম : জুলহাছ আলী পিতাৰ নাম : কবজ আলী ঘৰ নং : ৩৩৩ বয়স : 29 লিঙ্গ : পুৰুষ	FCM2219990 ফটো উপলব্ধ	599 নাম : নক্ষৰ আলী পিতাৰ নাম : কবজ আলী ঘৰ নং : ৩৩৩ বয়স : 27 লিঙ্গ : পুৰুষ	FCM0295253 ফটো উপলব্ধ	600 নাম : জাবিদা আকতাৰা স্বামীৰ নাম : জিয়াৰুল হক ঘৰ নং : 333 বয়স : 25 লিঙ্গ : মহিলা	FCM0574780 ফটো উপলব্ধ



601 নাম : আমেনা বেগম স্বামীৰ নাম : নক্ষৰ আলী ঘৰ নং : 333 বয়স : 22 লিঙ্গ : মহিলা	ECF0194746 ফটো উপলব্ধ	# 602 নাম : আফজালুৰ ৰহমান পিতাৰ নাম : কবজ আলী ঘৰ নং : 333 বয়স : 19 লিঙ্গ : পুৰুষ	ECF0262956 ফটো উপলব্ধ	603 নাম : মঃআক্কাছ আলী পিতাৰ নাম : জোনাৰ আলী ঘৰ নং : 338 বয়স : 57 লিঙ্গ : পুৰুষ	FCM9638748 ফটো উপলব্ধ
604 নাম : ছালেহা খাতুন স্বামীৰ নাম : আক্কাছ আলী ঘৰ নং : 338 বয়স : 50 লিঙ্গ : মহিলা	FCM9638759 ফটো উপলব্ধ	605 নাম : ছামচুল হক পিতাৰ নাম : আক্কাছ আলী ঘৰ নং : 334 বয়স : 24 লিঙ্গ : পুৰুষ	FCM1302389 ফটো উপলব্ধ	606 নাম : ফাইজানৰ আহমেদ পিতাৰ নাম : আব্দুল কদ্দুছ ঘৰ নং : 334ক বয়স : 25 লিঙ্গ : পুৰুষ	FCM0475491 ফটো উপলব্ধ
607 নাম : কচিৰন নেছা স্বামীৰ নাম : আব্দুল কদ্দুছ মুন্সী ঘৰ নং : 338ক বয়স : 61 লিঙ্গ : মহিলা	FCM9638771 ফটো উপলব্ধ	608 নাম : মঃআব্দুল আলী পিতাৰ নাম : জোনাৰ আলী ঘৰ নং : 334 বয়স : 63 লিঙ্গ : পুৰুষ	FCM9638806 ফটো উপলব্ধ	609 নাম : বেজিয়া খাতুন স্বামীৰ নাম : আব্দুল আলী ঘৰ নং : 334 বয়স : 56 লিঙ্গ : মহিলা	FCM9638817 ফটো উপলব্ধ
610 নাম : ছালেমা খাতুন স্বামীৰ নাম : আব্দুল আলী ঘৰ নং : 335 বয়স : 45 লিঙ্গ : মহিলা	FCM9638828 ফটো উপলব্ধ	611 নাম : আব্দুৰ ৰহমান পিতাৰ নাম : আব্দুল আলী ঘৰ নং : 335 বয়স : 39 লিঙ্গ : পুৰুষ	FCM9638839 ফটো উপলব্ধ	612 নাম : আজাহাৰ আলী পিতাৰ নাম : আব্দুল আলী ঘৰ নং : 335 বয়স : 32 লিঙ্গ : পুৰুষ	FCM2220000 ফটো উপলব্ধ
613 নাম : কদভান বেগম স্বামীৰ নাম : আজাহাৰ আলি ঘৰ নং : 335 বয়স : 30 লিঙ্গ : মহিলা	FCM0124495 ফটো উপলব্ধ	614 নাম : আখলা বেগম স্বামীৰ নাম : আব্দুৰ ৰহমান ঘৰ নং : 335 বয়স : 27 লিঙ্গ : মহিলা	FCM0322883 ফটো উপলব্ধ	615 নাম : আছমা খাতুন স্বামীৰ নাম : কদ্দুছ আলী ঘৰ নং : 339 বয়স : 67 লিঙ্গ : মহিলা	FCM9638851 ফটো উপলব্ধ
616 নাম : আহমাদ আলী পিতাৰ নাম : কদ্দুছ আলী ঘৰ নং : 339 বয়স : 50 লিঙ্গ : পুৰুষ	FCM9638862 ফটো উপলব্ধ	617 নাম : কামিৰন নেছা স্বামীৰ নাম : আহমাদ আলি ঘৰ নং : 339 বয়স : 46 লিঙ্গ : মহিলা	FCM9638873 ফটো উপলব্ধ	618 নাম : কাৰিমুল ইছলাম পিতাৰ নাম : আহমাদ আলী ঘৰ নং : 339 বয়স : 26 লিঙ্গ : পুৰুষ	FCM0312389 ফটো উপলব্ধ
619 নাম : মাইন বেগম স্বামীৰ নাম : কাৰিমুল ইছলাম ঘৰ নং : 337 বয়স : 23 লিঙ্গ : মহিলা	FCM1563543 ফটো উপলব্ধ	620 নাম : কুতুবউদ্দিন আহমেদ পিতাৰ নাম : আহমাদ আলী ঘৰ নং : 337 বয়স : 20 লিঙ্গ : পুৰুষ	ECF0196824 ফটো উপলব্ধ	621 নাম : মঃনৌসাদ আলী পিতাৰ নাম : আসাৰ আলি ঘৰ নং : 338 বয়স : 62 লিঙ্গ : পুৰুষ	FCM9638884 ফটো উপলব্ধ
622 নাম : বেজিয়া খাতুন স্বামীৰ নাম : নৌসাদ আলি ঘৰ নং : 338 বয়স : 55 লিঙ্গ : মহিলা	FCM9638895 ফটো উপলব্ধ	623 নাম : আইজল হক পিতাৰ নাম : নৌসাদ আলী ঘৰ নং : 338 বয়স : 32 লিঙ্গ : পুৰুষ	FCM2219978 ফটো উপলব্ধ	624 নাম : হামিদুৰ ৰহমান পিতাৰ নাম : নৌসাদ আলী ঘৰ নং : 338 বয়স : 27 লিঙ্গ : পুৰুষ	FCM0323014 ফটো উপলব্ধ
625 নাম : মৰজিনা বেগম স্বামীৰ নাম : আইজল হক ঘৰ নং : 338 বয়স : 26 লিঙ্গ : মহিলা	FCM0475038 ফটো উপলব্ধ	626 নাম : হালিমন স্বামীৰ নাম : হামিদুৰ ৰহমান ঘৰ নং : 338 বয়স : 24 লিঙ্গ : মহিলা	FCM0685255 ফটো উপলব্ধ	627 নাম : মঃইউনুচ আলী পিতাৰ নাম : আসাৰ আলি ঘৰ নং : 339 বয়স : 64 লিঙ্গ : পুৰুষ	FCM9638908 ফটো উপলব্ধ
628 নাম : আবিদা বেগম স্বামীৰ নাম : ইউনুচ আলি ঘৰ নং : 339 বয়স : 55 লিঙ্গ : মহিলা	FCM9638919 ফটো উপলব্ধ	629 নাম : আবিদুৰ ৰহমান পিতাৰ নাম : ইউনুছ আলি ঘৰ নং : 339 বয়স : 43 লিঙ্গ : পুৰুষ	FCM9638931 ফটো উপলব্ধ	630 নাম : নৰ জাহান বেগম স্বামীৰ নাম : আবিদুৰ ৰহমান ঘৰ নং : 339 বয়স : 38 লিঙ্গ : মহিলা	FCM9638942 ফটো উপলব্ধ

631 নাম : আতাউৰ ৰহমান পিতাৰ নাম: ইউনুছ আলী ঘৰ নং : ৩৩৯ বয়স : 27 লিঙ্গ : পুৰুষ	FCM0312645 ফটো উপলব্ধ	632 নাম : মতিউৰ ৰহমান পিতাৰ নাম: ইউনুছ আলী ঘৰ নং : 339 বয়স : 25 লিঙ্গ : পুৰুষ	ECF0324400 ফটো উপলব্ধ	633 নাম : হাচেনভান বেওৱা স্বামীৰ নাম: দাৰ্ৰগেছ আলী ঘৰ নং : ৩৪০ বয়স : 65 লিঙ্গ : মহিলা	FCM9638964 ফটো উপলব্ধ
634 নাম : ছানভান বেওৱা স্বামীৰ নাম: দাৰ্ৰগেছ আলী ঘৰ নং : ৩৪০ বয়স : 65 লিঙ্গ : মহিলা	FCM9638975 ফটো উপলব্ধ	635 নাম : আবুল হাচাৰ পিতাৰ নাম: দাৰ্ৰগেছ আলী ঘৰ নং : ৩৪০ বয়স : 51 লিঙ্গ : পুৰুষ	FCM9638986 ফটো উপলব্ধ	636 নাম : নাছিব উদ্দিন পিতাৰ নাম: দাৰ্ৰগেছ আলী ঘৰ নং : ৩৪০ বয়স : 42 লিঙ্গ : পুৰুষ	FCM9639003 ফটো উপলব্ধ
637 নাম : জমিলা বেগম স্বামীৰ নাম: আবুল হাসৰ ঘৰ নং : ৩৪০ বয়স : 42 লিঙ্গ : মহিলা	FCM9638997 ফটো উপলব্ধ	638 নাম : শহৰ ভানু স্বামীৰ নাম: নাছিব উদ্দিন ঘৰ নং : ৩৪০ বয়স : 32 লিঙ্গ : মহিলা	FCM9642299 ফটো উপলব্ধ	639 নাম : হুছেইন আলী পিতাৰ নাম: দাৰ্ৰগেছ আলী ঘৰ নং : ৩৪০ বয়স : 32 লিঙ্গ : পুৰুষ	FCM0393892 ফটো উপলব্ধ
640 নাম : দ্বীন ইছলাম পিতাৰ নাম: দাৰ্ৰগেছ আলী ঘৰ নং : ৩৪০ বয়স : 31 লিঙ্গ : পুৰুষ	FCM9641978 ফটো উপলব্ধ	641 নাম : শহৰ ভানু স্বামীৰ নাম: হুছেইন আলী ঘৰ নং : 340 বয়স : 26 লিঙ্গ : মহিলা	FCM0542456 ফটো উপলব্ধ	642 নাম : খুৰ্শিদা বেগম স্বামীৰ নাম: দ্বীন ইছলাম ঘৰ নং : 340 বয়স : 25 লিঙ্গ : মহিলা	FCM0477448 ফটো উপলব্ধ
643 নাম : দিলোৱাৰ ইছলাম পিতাৰ নাম: কাজিমুদ্দিন ঘৰ নং : 340 বয়স : 25 লিঙ্গ : পুৰুষ	FCM1323583 ফটো উপলব্ধ	644 নাম : জাহিৰ আলম পিতাৰ নাম: আবুল হাচাৰ ঘৰ নং : 340 বয়স : 23 লিঙ্গ : পুৰুষ	FCM1316579 ফটো উপলব্ধ	645 নাম : ফাতেমা খাতুন স্বামীৰ নাম: ইয়াকুব আলী ঘৰ নং : ৩৪১ বয়স : 60 লিঙ্গ : মহিলা	FCM9639025 ফটো উপলব্ধ
646 নাম : ৰফিকুল ইছলাম পিতাৰ নাম: ইয়াকুব আলী ঘৰ নং : ৩৪১ বয়স : 34 লিঙ্গ : পুৰুষ	FCM9639036 ফটো উপলব্ধ	647 নাম : ছফিকুল ইছলাম পিতাৰ নাম: ইয়াকুব আলী ঘৰ নং : 341 বয়স : 34 লিঙ্গ : পুৰুষ	FCM0126359 ফটো উপলব্ধ	648 নাম : চাজিনা বেগম স্বামীৰ নাম: ৰফিকুল ইছলাম ঘৰ নং : 341 বয়স : 33 লিঙ্গ : মহিলা	FCM1172485 ফটো উপলব্ধ
649 নাম : ফুলচান আলী পিতাৰ নাম: ইয়াকুব আলী ঘৰ নং : 341 বয়স : 28 লিঙ্গ : পুৰুষ	FCM0126409 ফটো উপলব্ধ	650 নাম : মুক্তাৰ আলী পিতাৰ নাম: ইয়াকুব আলী ঘৰ নং : 341 বয়স : 25 লিঙ্গ : পুৰুষ	FCM0477885 ফটো উপলব্ধ	651 নাম : মুহেনা আত্তাৰা জাহান স্বামীৰ নাম: ফুলচান আলী ঘৰ নং : 341 বয়স : 22 লিঙ্গ : মহিলা	FCM1882604 ফটো উপলব্ধ
652 নাম : আজাদ আলী পিতাৰ নাম: আসাব আলী ঘৰ নং : ৩৪২ বয়স : 63 লিঙ্গ : পুৰুষ	FCM9639047 ফটো উপলব্ধ	653 নাম : হাবিজা বেগম স্বামীৰ নাম: আজাদ আলী ঘৰ নং : ৩৪২ বয়স : 54 লিঙ্গ : মহিলা	FCM9639058 ফটো উপলব্ধ	654 নাম : হাফিজুৰ ৰহমান পিতাৰ নাম: আজাদ আলী ঘৰ নং : ৩৪২ বয়স : 38 লিঙ্গ : পুৰুষ	FCM9642277 ফটো উপলব্ধ
655 নাম : ছাহাদুৰ ৰহমান পিতাৰ নাম: আজাদ আলী ঘৰ নং : ৩৪২ বয়স : 31 লিঙ্গ : পুৰুষ	FCM9642244 ফটো উপলব্ধ	656 নাম : মালোহা খাতুন স্বামীৰ নাম: হাফিজুৰ ৰহমান ঘৰ নং : ৩৪২ বয়স : 30 লিঙ্গ : মহিলা	FCM0321554 ফটো উপলব্ধ	657 নাম : জেৰিফা ওৱাহিদ স্বামীৰ নাম: ছাহাদুৰ ৰহমান ঘৰ নং : 342 বয়স : 29 লিঙ্গ : মহিলা	FCM0478073 ফটো উপলব্ধ
658 নাম : বাহাদুৰ আলী পিতাৰ নাম: আজাদ আলী ঘৰ নং : 342 বয়স : 25 লিঙ্গ : পুৰুষ	FCM1313824 ফটো উপলব্ধ	659 নাম : মাহা আলী পিতাৰ নাম: আসাব আলী ঘৰ নং : ৩৪৩ বয়স : 45 লিঙ্গ : পুৰুষ	FCM9639070 ফটো উপলব্ধ	660 নাম : ফাতেমা বেগম স্বামীৰ নাম: মাহা আলী ঘৰ নং : ৩৪৩ বয়স : 43 লিঙ্গ : মহিলা	FCM9639081 ফটো উপলব্ধ



661 নাম : ফাইজৰ হুছেইন পিতাৰ নাম: সাহা আলী ঘৰ নং : 343 বয়স : 24 লিঙ্গ : পুৰুষ	FCM1316504 ফটো উপলব্ধ	662 নাম : সাহা আলী পিতাৰ নাম: আশ্বাব আলী ঘৰ নং : 388 বয়স : 56 লিঙ্গ : পুৰুষ	FCM9639092 ফটো উপলব্ধ	663 নাম : ফেলানী বেগম স্বামীৰ নাম: সাহা আলী ঘৰ নং : 388 বয়স : 50 লিঙ্গ : মহিলা	FCM9639105 ফটো উপলব্ধ
664 নাম : আশ্বাব আলী পিতাৰ নাম: নায়েব আলী ঘৰ নং : 388 বয়স : 33 লিঙ্গ : পুৰুষ	FCM9639116 ফটো উপলব্ধ	665 নাম : বাহিৰন নেছা স্বামীৰ নাম: আশ্বাব আলী ঘৰ নং : 344 বয়স : 30 লিঙ্গ : মহিলা	FCM0560979 ফটো উপলব্ধ	666 নাম : ফুলেছা বেগম স্বামীৰ নাম: বিল্লাল আলি ঘৰ নং : 344 বয়স : 30 লিঙ্গ : মহিলা	FCM0126888 ফটো উপলব্ধ
667 নাম : গজি বুৰ বহমান পিতাৰ নাম: সাহা আলী ঘৰ নং : 344 বয়স : 23 লিঙ্গ : পুৰুষ	FCM1316702 ফটো উপলব্ধ	668 নাম : আছপিয়া খাতুন স্বামীৰ নাম: জাগিৰ আলী ঘৰ নং : 344 বয়স : 25 লিঙ্গ : মহিলা	FCM1312495 ফটো উপলব্ধ	669 নাম : মৰিয়ম বেগম স্বামীৰ নাম: ইদ্রিছ আলি ঘৰ নং : 388 বয়স : 64 লিঙ্গ : মহিলা	FCM9639138 ফটো উপলব্ধ
670 নাম : নায়েব আলি পিতাৰ নাম: হুৰমুছ আলি ঘৰ নং : 388 বয়স : 61 লিঙ্গ : পুৰুষ	FCM9639149 ফটো উপলব্ধ	671 নাম : হাচেনভান বেগম স্বামীৰ নাম: নায়েব আলি ঘৰ নং : 388 বয়স : 55 লিঙ্গ : মহিলা	FCM9639150 ফটো উপলব্ধ	672 নাম : ছাহিদা বেগম স্বামীৰ নাম: হাচেন আলি ঘৰ নং : 388 বয়স : 40 লিঙ্গ : মহিলা	FCM9639161 ফটো উপলব্ধ
673 নাম : বিল্লাল আলি পিতাৰ নাম: ইদ্রিছ আলি ঘৰ নং : 388 বয়স : 32 লিঙ্গ : পুৰুষ	FCM9642255 ফটো উপলব্ধ	674 নাম : জাগিৰ আলি পিতাৰ নাম: নায়েব আলি ঘৰ নং : 388 বয়স : 32 লিঙ্গ : পুৰুষ	FCM0061978 ফটো উপলব্ধ	675 নাম : মংকাজিমুদ্দিন পিতাৰ নাম: নিজাম উদ্দিন আলী ঘৰ নং : 388 বয়স : 62 লিঙ্গ : পুৰুষ	FCM9639172 ফটো উপলব্ধ
676 নাম : মৰিয়ম নেছা স্বামীৰ নাম: কাজিমুদ্দিন ঘৰ নং : 388 বয়স : 55 লিঙ্গ : মহিলা	FCM9639183 ফটো উপলব্ধ	677 নাম : মহিদুল ইছলাম পিতাৰ নাম: কাজিমুদ্দিন ঘৰ নং : 388 বয়স : 41 লিঙ্গ : পুৰুষ	FCM9639194 ফটো উপলব্ধ	678 নাম : সুন্দৰী বেগম স্বামীৰ নাম: মাহিদুল ইছলাম ঘৰ নং : 388 বয়স : 38 লিঙ্গ : মহিলা	FCM9639207 ফটো উপলব্ধ
679 নাম : ইলিজা খাতুন স্বামীৰ নাম: ছাহিদুল ইছলাম ঘৰ নং : 345 বয়স : 28 লিঙ্গ : মহিলা	FCM0474593 ফটো উপলব্ধ	680 নাম : জব্বাৰ আলী পিতাৰ নাম: কাজিমুদ্দিন ঘৰ নং : 345 বয়স : 22 লিঙ্গ : পুৰুষ	ECF0063982 ফটো উপলব্ধ	681 নাম : কাৰিমা পাৰবিন স্বামীৰ নাম: দিলোৱাৰ ইছলাম ঘৰ নং : 345 বয়স : 20 লিঙ্গ : মহিলা	ECF0163501 ফটো উপলব্ধ
682 নাম : মংআব্দুল আজিত পিতাৰ নাম: ফজৰ আলী ঘৰ নং : 388 বয়স : 80 লিঙ্গ : পুৰুষ	FCM9639218 ফটো উপলব্ধ	683 নাম : আচেমা খাতুন স্বামীৰ নাম: আব্দুল আজিত ঘৰ নং : 388 বয়স : 65 লিঙ্গ : মহিলা	FCM9639229 ফটো উপলব্ধ	684 নাম : মংআব্দুল আয়েল পিতাৰ নাম: আব্দুল আজিত ঘৰ নং : 388 বয়স : 52 লিঙ্গ : পুৰুষ	FCM9639321 ফটো উপলব্ধ
685 নাম : পাহিৰন নেছা স্বামীৰ নাম: আব্দুল আয়েল ঘৰ নং : 388 বয়স : 46 লিঙ্গ : মহিলা	FCM9639332 ফটো উপলব্ধ	686 নাম : জিয়াল হক পিতাৰ নাম: আব্দুল আজিত ঘৰ নং : 388 বয়স : 46 লিঙ্গ : পুৰুষ	FCM9639241 ফটো উপলব্ধ	687 নাম : আব্দুল হক পিতাৰ নাম: আ আজিত ঘৰ নং : 388 বয়স : 43 লিঙ্গ : পুৰুষ	FCM9639263 ফটো উপলব্ধ
688 নাম : আব্দুল মতিন পিতাৰ নাম: আব্দুল আজিত ঘৰ নং : 388 বয়স : 41 লিঙ্গ : পুৰুষ	FCM9639285 ফটো উপলব্ধ	689 নাম : ছোবান আলি পিতাৰ নাম: আঃ আজিত ঘৰ নং : 388 বয়স : 39 লিঙ্গ : পুৰুষ	FCM9639309 ফটো উপলব্ধ	690 নাম : সমজুদ্দিন আহমেদ পিতাৰ নাম: আব্দুল আজিত ঘৰ নং : 388 বয়স : 39 লিঙ্গ : পুৰুষ	FCM9641876 ফটো উপলব্ধ



691 নাম : আৰ্জিদা বেগম স্বামীৰ নাম: ছোবান আলি ঘৰ নং : ৩৪৬ বয়স : 37 লিঙ্গ : মহিলা	FCM9639310 ফটো উপলব্ধ	692 নাম : জবেদা খাতুন স্বামীৰ নাম: আব্দুল আজিত ঘৰ নং : ৩৪৬ বয়স : 37 লিঙ্গ : মহিলা	FCM9642175 ফটো উপলব্ধ	693 নাম : মনোৱাৰা বেগম স্বামীৰ নাম: আব্দুল মতিন ঘৰ নং : ৩৪৬ বয়স : 37 লিঙ্গ : মহিলা	FCM9639296 ফটো উপলব্ধ
694 নাম : ৰহিমা খাতুন স্বামীৰ নাম: জিয়াল হক ঘৰ নং : ৩৪৬ বয়স : 37 লিঙ্গ : মহিলা	FCM9639252 ফটো উপলব্ধ	695 নাম : ৰুফিজা বেগম স্বামীৰ নাম: সমজুদ্দিন আহমেদ ঘৰ নং : ৩৪৬ বয়স : 34 লিঙ্গ : মহিলা	FCM9642200 ফটো উপলব্ধ	696 নাম : নুৰচাহিনা বেগম স্বামীৰ নাম: সমজুদ্দিন আহমেদ ঘৰ নং : 346 বয়স : 28 লিঙ্গ : মহিলা	FCM0606806 ফটো উপলব্ধ
697 নাম : কদভান নেছা স্বামীৰ নাম: আব্দুল আয়েল ঘৰ নং : 346 বয়স : 28 লিঙ্গ : মহিলা	FCM1510544 ফটো উপলব্ধ	698 নাম : জামিৰুল আলী পিতাৰ নাম: আব্দুল মতিন ঘৰ নং : 346 বয়স : 23 লিঙ্গ : পুৰুষ	ECF0173419 ফটো উপলব্ধ	699 নাম : আমিৰ আলী পিতাৰ নাম: আব্দুল মতিন ঘৰ নং : 346 বয়স : 20 লিঙ্গ : পুৰুষ	ECF0173427 ফটো উপলব্ধ
700 নাম : আব্দুল লতিফ পিতাৰ নাম: আব্দুল আজিত ঘৰ নং : ৩৪৭ বয়স : 56 লিঙ্গ : পুৰুষ	FCM9639343 ফটো উপলব্ধ	701 নাম : মনোৱাৰা বেগম স্বামীৰ নাম: আব্দুল লতিফ আলি ঘৰ নং : ৩৪৭ বয়স : 50 লিঙ্গ : মহিলা	FCM9639354 ফটো উপলব্ধ	702 নাম : ছবিতা বেগম স্বামীৰ নাম: আব্দুল লতিফ ঘৰ নং : ৩৪৭ বয়স : 35 লিঙ্গ : মহিলা	FCM9642073 ফটো উপলব্ধ
703 নাম : মনিৰউদ্দিন আহমেদ পিতাৰ নাম: আব্দুল লতিফ ঘৰ নং : ৩৪৭ বয়স : 32 লিঙ্গ : পুৰুষ	FCM9639365 ফটো উপলব্ধ	704 নাম : মনোহাৰ আলি পিতাৰ নাম: আব্দুল লতিফ ঘৰ নং : ৩৪৭ বয়স : 31 লিঙ্গ : পুৰুষ	FCM9642197 ফটো উপলব্ধ	705 নাম : হাছেন আলী পিতাৰ নাম: আব্দুল আলী ঘৰ নং : ৩৪৭ক বয়স : 30 লিঙ্গ : পুৰুষ	FCM0322610 ফটো উপলব্ধ
706 নাম : আফিৰন নেছা স্বামীৰ নাম: মনিৰ উদ্দিন ঘৰ নং : 347 বয়স : 29 লিঙ্গ : মহিলা	FCM0127316 ফটো উপলব্ধ	707 নাম : আখতাৰা বেগম স্বামীৰ নাম: মনোহাৰ আলী ঘৰ নং : 347 বয়স : 27 লিঙ্গ : মহিলা	FCM0476994 ফটো উপলব্ধ	708 নাম : চন্দ্ৰভান নেছা পিতাৰ নাম: আব্দুল লতিফ ঘৰ নং : 347 বয়স : 26 লিঙ্গ : মহিলা	FCM0478651 ফটো উপলব্ধ
709 নাম : চুলতানা বেগম পিতাৰ নাম: জালাল আলী ঘৰ নং : 347 ক বয়স : 22 লিঙ্গ : মহিলা	FCM1704824 ফটো উপলব্ধ	710 নাম : জালাল উদ্দিন পিতাৰ নাম: কোৰমান আলি ঘৰ নং : ৩৪৭ক বয়স : 52 লিঙ্গ : পুৰুষ	FCM9639376 ফটো উপলব্ধ	711 নাম : সাজিভান বেগম স্বামীৰ নাম: জালালউদ্দিন ঘৰ নং : ৩৪৭ক বয়স : 44 লিঙ্গ : মহিলা	FCM9639387 ফটো উপলব্ধ
712 নাম : আইমালা বেওঁবা পিতাৰ নাম: আসাব আলি ঘৰ নং : ৩৪৭খ বয়স : 43 লিঙ্গ : মহিলা	FCM9639401 ফটো উপলব্ধ	713 নাম : আখতাৰা হুছেইন পিতাৰ নাম: আবুল খায়েৰ ঘৰ নং : ৩৪৮ বয়স : 31 লিঙ্গ : পুৰুষ	FCM9641854 ফটো উপলব্ধ	714 নাম : ছেলিমা বেগম স্বামীৰ নাম: আখতাৰা হুছেইন ঘৰ নং : ৩৪৮ বয়স : 28 লিঙ্গ : মহিলা	FCM0322354 ফটো উপলব্ধ
715 নাম : নুৰ ইচলাম পিতাৰ নাম: হাজী আকবৰ আলি ঘৰ নং : ৩৪৯ বয়স : 52 লিঙ্গ : পুৰুষ	FCM9639434 ফটো উপলব্ধ	716 নাম : আলেকজান নেছা স্বামীৰ নাম: নুৰ ইচলাম ঘৰ নং : ৩৪৯ বয়স : 47 লিঙ্গ : মহিলা	FCM9639445 ফটো উপলব্ধ	717 নাম : অমিনুল হক পিতাৰ নাম: নুৰ ইছলাম ঘৰ নং : 349 বয়স : 24 লিঙ্গ : পুৰুষ	FCM1534155 ফটো উপলব্ধ
718 নাম : নুৰ জাহান বেগম পিতাৰ নাম: নুৰ ইছলাম ঘৰ নং : 349 বয়স : 22 লিঙ্গ : মহিলা	ECF0322131 ফটো উপলব্ধ	719 নাম : ৰবিউল আৱাল পিতাৰ নাম: আবুল হক ঘৰ নং : 349 ক বয়স : 22 লিঙ্গ : পুৰুষ	ECF0216895 ফটো উপলব্ধ	720 নাম : আবুল হক পিতাৰ নাম: হবি আকন্দ ঘৰ নং : ৩৪৯ক বয়স : 53 লিঙ্গ : পুৰুষ	FCM9639456 ফটো উপলব্ধ



721	FCM9639467	ফটো উপলব্ধ	722	FCM9639478	ফটো উপলব্ধ	723	FCM9639490	ফটো উপলব্ধ
নাম : বাবিয়া বেগম স্বামীৰ নাম: আবুল হক ঘৰ নং : ৩৪৯ক বয়স : 47 লিঙ্গ : মহিলা			নাম : বাহাৰুল ইছলাম পিতাৰ নাম: বাদশা আলি ঘৰ নং : ৩৫০ বয়স : 38 লিঙ্গ : পুৰুষ			নাম : ছুফিয়া খাতুন স্বামীৰ নাম: বাহাৰুল ইছলাম ঘৰ নং : ৩৫০ বয়স : 35 লিঙ্গ : মহিলা		
724	FCM1351360	ফটো উপলব্ধ	725	FCM9639558	ফটো উপলব্ধ	726	FCM9639569	ফটো উপলব্ধ
নাম : ময়নুল হক পিতাৰ নাম: বাদশা আলী ঘৰ নং : 350 বয়স : 33 লিঙ্গ : পুৰুষ			নাম : ফুলজান বেগম স্বামীৰ নাম: জৰিপ আলি ঘৰ নং : ৩৫২ বয়স : 39 লিঙ্গ : মহিলা			নাম : জলজান বেগুঁবা স্বামীৰ নাম: কাদেৰ আলি ঘৰ নং : ৩৫২ক বয়স : 74 লিঙ্গ : মহিলা		
727	FCM9639570	ফটো উপলব্ধ	728	FCM9639581	ফটো উপলব্ধ	729	FCM9639592	ফটো উপলব্ধ
নাম : জৰিপ আলি পিতাৰ নাম: কাদেৰ আলি ঘৰ নং : ৩৫২ক বয়স : 47 লিঙ্গ : পুৰুষ			নাম : শ্বৰিফ আলি পিতাৰ নাম: কাদেৰ আলি ঘৰ নং : ৩৫২ক বয়স : 43 লিঙ্গ : পুৰুষ			নাম : নুৰেদা বেগম স্বামীৰ নাম: শ্বৰিফ আলি ঘৰ নং : ৩৫২ক বয়স : 39 লিঙ্গ : মহিলা		
730	FCM9639605	ফটো উপলব্ধ	731	FCM9639616	ফটো উপলব্ধ	732	FCM9639627	ফটো উপলব্ধ
নাম : তালেপ আলী পিতাৰ নাম: আমেজুদ্দিন ঘৰ নং : ৩৫৩ বয়স : 61 লিঙ্গ : পুৰুষ			নাম : আছিবন নেছা স্বামীৰ নাম: তালেপ আলী ঘৰ নং : ৩৫৩ বয়স : 56 লিঙ্গ : মহিলা			নাম : দুলাল হক পিতাৰ নাম: তালেপ আলী ঘৰ নং : ৩৫৩ বয়স : 35 লিঙ্গ : পুৰুষ		
733	FCM2219821	ফটো উপলব্ধ	734	FCM0322800	ফটো উপলব্ধ	735	FCM0322032	ফটো উপলব্ধ
নাম : ফিব্ৰজা বেগম স্বামীৰ নাম: দুলাল হক ঘৰ নং : ৩৫৩ বয়স : 30 লিঙ্গ : মহিলা			নাম : বিল্লাল হুছেইন পিতাৰ নাম: তালেপ আলী ঘৰ নং : ৩৫৩ বয়স : 27 লিঙ্গ : পুৰুষ			নাম : হজৰত আলী পিতাৰ নাম: তালেপ আলী ঘৰ নং : ৩৫৩ বয়স : 26 লিঙ্গ : পুৰুষ		
736	FCM2274322	ফটো উপলব্ধ	737	FCM9639649	ফটো উপলব্ধ	738	FCM9639650	ফটো উপলব্ধ
নাম : ছাজাদা খাতুন স্বামীৰ নাম: বিল্লাল হুছেইন ঘৰ নং : 353 বয়স : 22 লিঙ্গ : মহিলা			নাম : ফুলবাসৰ বেগম স্বামীৰ নাম: তালেপ আলী ঘৰ নং : ৩৫৪ বয়স : 56 লিঙ্গ : মহিলা			নাম : ফুলমামুদ আলী পিতাৰ নাম: তালেপ আলি ঘৰ নং : ৩৫৪ বয়স : 42 লিঙ্গ : পুৰুষ		
739	FCM9642222	ফটো উপলব্ধ	740	FCM9641843	ফটো উপলব্ধ	741	FCM0587170	ফটো উপলব্ধ
নাম : নুৰেদা বেগম স্বামীৰ নাম: ফুল মামুদ আলি ঘৰ নং : ৩৫৪ বয়স : 35 লিঙ্গ : মহিলা			নাম : লালচান আলী পিতাৰ নাম: তালেপ আলী ঘৰ নং : ৩৫৪ বয়স : 32 লিঙ্গ : পুৰুষ			নাম : মমতাজ বেগম স্বামীৰ নাম: গুলাম মস্তুফা ঘৰ নং : 354 বয়স : 29 লিঙ্গ : মহিলা		
742	FCM0129387	ফটো উপলব্ধ	743	FCM0322891	ফটো উপলব্ধ	744	FCM0321901	ফটো উপলব্ধ
নাম : গুলাপ মস্তুফা পিতাৰ নাম: তালেপ আলি ঘৰ নং : 354 বয়স : 29 লিঙ্গ : পুৰুষ			নাম : চুলতানাৰা বেগম স্বামীৰ নাম: লালচান আলী ঘৰ নং : ৩৫৪ বয়স : 28 লিঙ্গ : মহিলা			নাম : দিলোৱাৰ হুছেইন পিতাৰ নাম: তালেপ আলী ঘৰ নং : ৩৫৪ বয়স : 26 লিঙ্গ : পুৰুষ		
745	FCM9639672	ফটো উপলব্ধ	746	FCM9639683	ফটো উপলব্ধ	747	ECF0037879	ফটো উপলব্ধ
নাম : আব্দুল আজাদ পিতাৰ নাম: মোনাজ উদ্দিন ঘৰ নং : ৩৫৫ বয়স : 54 লিঙ্গ : পুৰুষ			নাম : আঞ্জুবাৰা বেগম স্বামীৰ নাম: আব্দুল আজাদ ঘৰ নং : ৩৫৫ বয়স : 42 লিঙ্গ : মহিলা			নাম : আকিবুৰ ৰহমান পিতাৰ নাম: আব্দুল আজাদ ঘৰ নং : 355 বয়স : 21 লিঙ্গ : পুৰুষ		
748	FCM9639694	ফটো উপলব্ধ	749	FCM9639707	ফটো উপলব্ধ	750	FCM0315028	ফটো উপলব্ধ
নাম : আলী মৰ্ত্তজা পিতাৰ নাম: মোনাজ উদ্দিন ঘৰ নং : ৩৫৬ বয়স : 62 লিঙ্গ : পুৰুষ			নাম : জাহানাৰা বেগম স্বামীৰ নাম: আলী মৰ্ত্তজা ঘৰ নং : ৩৫৬ বয়স : 50 লিঙ্গ : মহিলা			নাম : ওৱাহিদা বেগম পিতাৰ নাম: আলী মৰ্ত্তজা ঘৰ নং : ৩৫৬ বয়স : 28 লিঙ্গ : মহিলা		



751 নাম : জিকিব্বৰ ব্ৰহ্মান পিতাৰ নাম : আলী মওজা ঘৰ নং : 356 বয়স : 25 লিঙ্গ : পুৰুষ	FCM0476341 ফটো উপলব্ধ	752 নাম : ৰূপচান আলী পিতাৰ নাম : চিৰাজুল আলী ঘৰ নং : 359 বয়স : 50 লিঙ্গ : পুৰুষ	FCM9639741 ফটো উপলব্ধ	753 নাম : তাজভান বেগম স্বামীৰ নাম : ৰূপচান আলি ঘৰ নং : 359 বয়স : 46 লিঙ্গ : মহিলা	FCM9639752 ফটো উপলব্ধ
D 754 নাম : ওমৰ আলী পিতাৰ নাম : চিৰাজুল আলী ঘৰ নং : 359 বয়স : 46 লিঙ্গ : পুৰুষ	FCM9639729 ফটো উপলব্ধ	755 নাম : ৰফিকুল ইছলাম পিতাৰ নাম : চিৰাজুল আলী ঘৰ নং : 359 বয়স : 38 লিঙ্গ : পুৰুষ	FCM9639730 ফটো উপলব্ধ	756 নাম : ইমৰানা খাতুন স্বামীৰ নাম : ৰফিকুল ইছলাম ঘৰ নং : 359 বয়স : 30 লিঙ্গ : মহিলা	FCM0321760 ফটো উপলব্ধ
757 নাম : তাইজুল ইছলাম পিতাৰ নাম : ৰূপচান আলী ঘৰ নং : 357 বয়স : 19 লিঙ্গ : পুৰুষ	ECF0331876 ফটো উপলব্ধ	758 নাম : আবুবক্কৰ চিদ্দিক পিতাৰ নাম : সাহিজুদ্দিন ঘৰ নং : 358 বয়স : 74 লিঙ্গ : পুৰুষ	FCM9639763 ফটো উপলব্ধ	759 নাম : জমিলা বেগম স্বামীৰ নাম : আবু বক্কৰ ছিদ্দিক ঘৰ নং : 358 বয়স : 49 লিঙ্গ : মহিলা	FCM9639774 ফটো উপলব্ধ
760 নাম : আমজাদ আলী পিতাৰ নাম : আবুবক্কৰ ছিদ্দিক ঘৰ নং : 358 বয়স : 46 লিঙ্গ : পুৰুষ	FCM9639796 ফটো উপলব্ধ	761 নাম : ইমৰান হুছেইন পিতাৰ নাম : আবুবক্কৰ চিদ্দিক ঘৰ নং : 358 বয়স : 40 লিঙ্গ : পুৰুষ	FCM9639809 ফটো উপলব্ধ	762 নাম : জেছমিন বেগম স্বামীৰ নাম : ইমৰান হুছেইন ঘৰ নং : 358 বয়স : 39 লিঙ্গ : মহিলা	FCM0564567 ফটো উপলব্ধ
763 নাম : আলতাফ হুছেইন পিতাৰ নাম : আবু বক্কৰ ছিদ্দিক ঘৰ নং : 358 বয়স : 35 লিঙ্গ : পুৰুষ	FCM9639785 ফটো উপলব্ধ	764 নাম : জৰিফুল নেছা পিতাৰ নাম : আলতাফ হুছেইন ঘৰ নং : 358 বয়স : 23 লিঙ্গ : মহিলা	FCM2274009 ফটো উপলব্ধ	765 নাম : আৰজিনা বেগম পিতাৰ নাম : আমজাদ আলী ঘৰ নং : 358 বয়স : 22 লিঙ্গ : মহিলা	FCM2273951 ফটো উপলব্ধ
766 নাম : সাহিল আলী পিতাৰ নাম : আমজাদ আলী ঘৰ নং : 358 বয়স : 20 লিঙ্গ : পুৰুষ	ECF0362137 ফটো উপলব্ধ	767 নাম : উৰ্মিলা বেগম স্বামীৰ নাম : আমজাদ আলি ঘৰ নং : 358 বয়স : 43 লিঙ্গ : মহিলা	FCM9639810 ফটো উপলব্ধ	768 নাম : ফেৰদচী বেগম স্বামীৰ নাম : আমৰ হুছেইন ঘৰ নং : 358 বয়স : 49 লিঙ্গ : মহিলা	FCM9639843 ফটো উপলব্ধ
769 নাম : ছাজিদা বেগম স্বামীৰ নাম : সুৰজ আলি ঘৰ নং : 359 বয়স : 34 লিঙ্গ : মহিলা	FCM0129965 ফটো উপলব্ধ	770 নাম : ছেলিমউদ্দীন আহমেদ পিতাৰ নাম : জয়নাল আদিন ঘৰ নং : 359 বয়স : 29 লিঙ্গ : পুৰুষ	FCM0315226 ফটো উপলব্ধ	771 নাম : আকতাৰা খাতুন স্বামীৰ নাম : ছেলিম উদ্দিন ঘৰ নং : 359 বয়স : 21 লিঙ্গ : মহিলা	ECF0221689 ফটো উপলব্ধ
772 নাম : জয়নাল আদিন পিতাৰ নাম : ছামাদ আলি ঘৰ নং : 359 বয়স : 62 লিঙ্গ : পুৰুষ	FCM9639854 ফটো উপলব্ধ	773 নাম : ছুৰতভান বেগম স্বামীৰ নাম : জয়নাল আদিন ঘৰ নং : 359 বয়স : 58 লিঙ্গ : মহিলা	FCM9639865 ফটো উপলব্ধ	774 নাম : সুৰজ আলি পিতাৰ নাম : জয়নাল আদিন ঘৰ নং : 359 বয়স : 37 লিঙ্গ : পুৰুষ	FCM9642233 ফটো উপলব্ধ
775 নাম : ছালেমা খাতুন স্বামীৰ নাম : ওচমান আলি ঘৰ নং : 360 বয়স : 56 লিঙ্গ : মহিলা	FCM9639887 ফটো উপলব্ধ	776 নাম : ছাহাদ আলি পিতাৰ নাম : ওচমান আলি ঘৰ নং : 360 বয়স : 39 লিঙ্গ : পুৰুষ	FCM9639898 ফটো উপলব্ধ	777 নাম : ওবাহেদ আলী পিতাৰ নাম : ওচমান আলী ঘৰ নং : 360 বয়স : 35 লিঙ্গ : পুৰুষ	FCM9639901 ফটো উপলব্ধ
778 নাম : মঞ্জুৰাৰা বেগম স্বামীৰ নাম : ছাহাদ আলী ঘৰ নং : 360 বয়স : 35 লিঙ্গ : মহিলা	FCM2219832 ফটো উপলব্ধ	779 নাম : আব্বাহ আলী পিতাৰ নাম : ওচমান আলী ঘৰ নং : 360 বয়স : 29 লিঙ্গ : পুৰুষ	FCM2219912 ফটো উপলব্ধ	780 নাম : আৰ্জিনা বেগম স্বামীৰ নাম : আব্বাহ আলী ঘৰ নং : 360 বয়স : 28 লিঙ্গ : মহিলা	FCM0321893 ফটো উপলব্ধ



781	FCM0131557	ফটো উপলব্ধ	782	FCM9639923	ফটো উপলব্ধ	783	FCM9639934	ফটো উপলব্ধ
নাম : জৰিমন বেগম স্বামীৰ নাম: ওৱাহেদ আলি ঘৰ নং : 360 বয়স : 27 লিঙ্গ : মহিলা			নাম : নূৰভান বেগম স্বামীৰ নাম: ছোবান আলি ঘৰ নং : 361 বয়স : 49 লিঙ্গ : মহিলা			নাম : ছফেদা বেগম স্বামীৰ নাম: ছোবান আলি ঘৰ নং : 361 বয়স : 47 লিঙ্গ : মহিলা		
784	FCM9639945	ফটো উপলব্ধ	785	FCM9639956	ফটো উপলব্ধ	786	FCM0131698	ফটো উপলব্ধ
নাম : জৰিনা বেগম স্বামীৰ নাম: ছোবান আলী ঘৰ নং : 361 বয়স : 47 লিঙ্গ : মহিলা			নাম : ছফিকুল ইছলাম পিতাৰ নাম: ছোবান আলি ঘৰ নং : 361 বয়স : 38 লিঙ্গ : পুৰুষ			নাম : জহুৰুল ইছলাম পিতাৰ নাম: ছোবান আলি ঘৰ নং : 361 বয়স : 32 লিঙ্গ : পুৰুষ		
787	FCM0316117	ফটো উপলব্ধ	788	FCM0131888	ফটো উপলব্ধ	789	FCM0131839	ফটো উপলব্ধ
নাম : ডালিমি বেগম স্বামীৰ নাম: ছফিকুল ইছলাম ঘৰ নং : 361 বয়স : 30 লিঙ্গ : মহিলা			নাম : নাজিবুল ইছলাম পিতাৰ নাম: ছোবান আলি ঘৰ নং : 361 বয়স : 29 লিঙ্গ : পুৰুষ			নাম : উজমিনা বেগম স্বামীৰ নাম: জহুৰুল ইছলাম ঘৰ নং : 316 বয়স : 28 লিঙ্গ : মহিলা		
790	FCM0322792	ফটো উপলব্ধ	791	FCM1382068	ফটো উপলব্ধ	792	FCM9639978	ফটো উপলব্ধ
নাম : জয়নৰ বেগম স্বামীৰ নাম: নাজিবুল ইছলাম ঘৰ নং : 361 বয়স : 27 লিঙ্গ : মহিলা			নাম : জিল্লুল হক পিতাৰ নাম: ছোবান আলী ঘৰ নং : 361 বয়স : 23 লিঙ্গ : পুৰুষ			নাম : নোসাদ আলী পিতাৰ নাম: সহজুদ্দিন ঘৰ নং : 362 বয়স : 60 লিঙ্গ : পুৰুষ		
793	FCM9639989	ফটো উপলব্ধ	794	FCM9639990	ফটো উপলব্ধ	795	FCM9640000	ফটো উপলব্ধ
নাম : ছাহিদা বেগম স্বামীৰ নাম: নোসাদ আলী ঘৰ নং : 362 বয়স : 45 লিঙ্গ : মহিলা			নাম : ৰহিম বাদসা পিতাৰ নাম: নোসাদ আলী ঘৰ নং : 362 বয়স : 37 লিঙ্গ : পুৰুষ			নাম : নাছিবউদ্দিন আহমেদ পিতাৰ নাম: নোসাদ আলী ঘৰ নং : 362 বয়স : 34 লিঙ্গ : পুৰুষ		
796	FCM9642131	ফটো উপলব্ধ	797	FCM0132217	ফটো উপলব্ধ	798	FCM0322362	ফটো উপলব্ধ
নাম : খাইৰুল ইছলাম পিতাৰ নাম: নোসাদ আলী ঘৰ নং : 362 বয়স : 33 লিঙ্গ : পুৰুষ			নাম : তাজুল ইছলাম পিতাৰ নাম: নোসাদ আলি ঘৰ নং : 362 বয়স : 29 লিঙ্গ : পুৰুষ			নাম : ছাবিনা বেগম স্বামীৰ নাম: নাছিব উদ্দিন আহমেদ ঘৰ নং : 362 বয়স : 28 লিঙ্গ : মহিলা		
799	FCM0604694	ফটো উপলব্ধ	800	FCM2273860	ফটো উপলব্ধ	801	FCM9640022	ফটো উপলব্ধ
নাম : মঞ্জুৰা বেগম স্বামীৰ নাম: খাইৰুল ইছলাম ঘৰ নং : 362 বয়স : 28 লিঙ্গ : মহিলা			নাম : নজিয়া বেগম পিতাৰ নাম: নোসাদ আলী ঘৰ নং : 362 বয়স : 23 লিঙ্গ : মহিলা			নাম : হাইদৰ আলি পিতাৰ নাম: সহজুদ্দিন ঘৰ নং : 363 বয়স : 69 লিঙ্গ : পুৰুষ		
802	FCM9640033	ফটো উপলব্ধ	803	FCM9640011	ফটো উপলব্ধ	804	FCM0132308	ফটো উপলব্ধ
নাম : জাহানাৰা বেগম স্বামীৰ নাম: হাইদৰ আলী ঘৰ নং : 363 বয়স : 55 লিঙ্গ : মহিলা			নাম : জাহিৰুল আলম পিতাৰ নাম: হাইদৰ আলী ঘৰ নং : 363 বয়স : 31 লিঙ্গ : পুৰুষ			নাম : জোবাইৰ আলম পিতাৰ নাম: হাইদৰ আলি ঘৰ নং : 363 বয়স : 30 লিঙ্গ : পুৰুষ		
805	FCM9640044	ফটো উপলব্ধ	806	FCM9640055	ফটো উপলব্ধ	807	FCM1793587	ফটো উপলব্ধ
নাম : হবিবুৰ ৰহমান পিতাৰ নাম: সহজুদ্দিন ঘৰ নং : 368 বয়স : 55 লিঙ্গ : পুৰুষ			নাম : বানেছা বেগম স্বামীৰ নাম: হবিবুৰ ৰহমান ঘৰ নং : 368 বয়স : 39 লিঙ্গ : মহিলা			নাম : আব্দুল হাছিব পিতাৰ নাম: হবিবুৰ ৰহমান ঘৰ নং : 364 বয়স : 22 লিঙ্গ : পুৰুষ		
808	FCM9640066	ফটো উপলব্ধ	809	FCM0132639	ফটো উপলব্ধ	810	FCM0132597	ফটো উপলব্ধ
নাম : ময়ফল বেওৰা স্বামীৰ নাম: কুশেই সেখ ঘৰ নং : 366 বয়স : 60 লিঙ্গ : মহিলা			নাম : ছাদ্দাম ছেইন পিতাৰ নাম: কুশেই সেখ ঘৰ নং : 366 বয়স : 33 লিঙ্গ : পুৰুষ			নাম : ৰজিনা বেগম স্বামীৰ নাম: ছাদ্দাম ছেইন ঘৰ নং : 366 বয়স : 32 লিঙ্গ : মহিলা		



811 নাম : কেৰামত আলী পিতাৰ নাম: কুশেই সেখ ঘৰ নং : ৩৬৭ বয়স : 71 লিঙ্গ : পুৰুষ	FCM9640077 ফটো উপলব্ধ	812 নাম : ফাতেমা খাতুন স্বামীৰ নাম: কেৰামত আলি ঘৰ নং : ৩৬৭ বয়স : 59 লিঙ্গ : মহিলা	FCM9640088 ফটো উপলব্ধ	813 নাম : ফৰজ আলি পিতাৰ নাম: কেৰামত আলি ঘৰ নং : ৩৬৭ বয়স : 40 লিঙ্গ : পুৰুষ	FCM9640099 ফটো উপলব্ধ
814 নাম : ছবিকা ইউয়াছমিন স্বামীৰ নাম: ফৰজ আলী ঘৰ নং : 367 বয়স : 30 লিঙ্গ : মহিলা	FCM0132746 ফটো উপলব্ধ	815 নাম : মুনৰ আলী পিতাৰ নাম: কেৰামত আলী ঘৰ নং : 367 বয়স : 26 লিঙ্গ : পুৰুষ	FCM0436915 ফটো উপলব্ধ	816 নাম : মোক্তাৰ আলী পিতাৰ নাম: কেৰামত আলী ঘৰ নং : 367 বয়স : 24 লিঙ্গ : পুৰুষ	FCM1312487 ফটো উপলব্ধ
817 নাম : নাজিৰ হুছেইন পিতাৰ নাম: হাজি মফিজুদ্দিন ঘৰ নং : ৩৬৮ বয়স : 57 লিঙ্গ : পুৰুষ	FCM9640102 ফটো উপলব্ধ	818 নাম : ছালেহা ইয়াছমিন স্বামীৰ নাম: নাজিৰ হুছেইন ঘৰ নং : ৩৬৮ বয়স : 49 লিঙ্গ : মহিলা	FCM9640113 ফটো উপলব্ধ	819 নাম : ছলিমুদ্দিন পিতাৰ নাম: মফিজুদ্দিন ঘৰ নং : ৩৬৮ বয়স : 47 লিঙ্গ : পুৰুষ	FCM9640135 ফটো উপলব্ধ
820 নাম : ছালেহা বেগম স্বামীৰ নাম: চালিমুদ্দিন ঘৰ নং : ৩৬৮ বয়স : 41 লিঙ্গ : মহিলা	FCM9640146 ফটো উপলব্ধ	821 নাম : সহৰভান বেগম স্বামীৰ নাম: নাজিৰ হুছেইন ঘৰ নং : ৩৬৮ বয়স : 39 লিঙ্গ : মহিলা	FCM9640124 ফটো উপলব্ধ	822 নাম : শাহৰুখ হুছেইন পিতাৰ নাম: নাজিৰ হুছেইন ঘৰ নং : ৩৬৮ বয়স : 27 লিঙ্গ : পুৰুষ	FCM0316836 ফটো উপলব্ধ
823 নাম : ছবিকুল ইছলাম পিতাৰ নাম: ছলিমুদ্দিন ঘৰ নং : 368 বয়স : 26 লিঙ্গ : পুৰুষ	FCM0478511 ফটো উপলব্ধ	824 নাম : শ্ববনম ছিদ্দিকী পিতাৰ নাম: নাজিৰ হুছেইন ঘৰ নং : 368 বয়স : 25 লিঙ্গ : মহিলা	FCM0701029 ফটো উপলব্ধ	825 নাম : ছাহানুৰ হুছেইন পিতাৰ নাম: নাজিৰ হুছেইন ঘৰ নং : 368 বয়স : 24 লিঙ্গ : পুৰুষ	FCM2280501 ফটো উপলব্ধ
826 নাম : ছহিদুল ইছলাম পিতাৰ নাম: ছলিমুদ্দিন ঘৰ নং : 368 বয়স : 21 লিঙ্গ : পুৰুষ	ECF0017285 ফটো উপলব্ধ	827 নাম : ছাহিল হুছেইন পিতাৰ নাম: নাজিৰ হুছেইন ঘৰ নং : 368 বয়স : 20 লিঙ্গ : পুৰুষ	ECF0036012 ফটো উপলব্ধ	828 নাম : ছাইফুল ইছলাম পিতাৰ নাম: মফজল আলী ঘৰ নং : ৩৬৯ বয়স : 44 লিঙ্গ : পুৰুষ	FCM9640168 ফটো উপলব্ধ
829 নাম : মুক্তাৰ হুছেইন পিতাৰ নাম: মফজল আলী ঘৰ নং : ৩৬৯ বয়স : 39 লিঙ্গ : পুৰুষ	FCM9640179 ফটো উপলব্ধ	830 নাম : আছমা খাতুন স্বামীৰ নাম: মুক্তাৰ হুছেইন ঘৰ নং : ৩৬৯ বয়স : 35 লিঙ্গ : মহিলা	FCM9640191 ফটো উপলব্ধ	831 নাম : ছাবিয়া খাতুন স্বামীৰ নাম: ছাইফুল ইছলাম ঘৰ নং : ৩৬৯ বয়স : 33 লিঙ্গ : মহিলা	FCM9640180 ফটো উপলব্ধ
832 নাম : মজিবৰ বহমান পিতাৰ নাম: আনোৱাৰা বেওৱা ঘৰ নং : ৩৬৯ বয়স : 31 লিঙ্গ : পুৰুষ	FCM9641923 ফটো উপলব্ধ	833 নাম : তমজিদা বেগম স্বামীৰ নাম: মজিবৰ বহমান ঘৰ নং : ৩৬৯ বয়স : 27 লিঙ্গ : মহিলা	FCM0317016 ফটো উপলব্ধ	834 নাম : ছাফিয়া বেগম স্বামীৰ নাম: আঃ মজিত ঘৰ নং : ৩৭০ বয়স : 56 লিঙ্গ : মহিলা	FCM9640215 ফটো উপলব্ধ
835 নাম : ছাইদুৰ বহমান পিতাৰ নাম: আব্দুল মজিদ ঘৰ নং : ৩৭০ বয়স : 30 লিঙ্গ : পুৰুষ	FCM0317768 ফটো উপলব্ধ	836 নাম : ছবিকুল নাহাৰ স্বামীৰ নাম: ছাইদুৰ বহমান ঘৰ নং : 370 বয়স : 28 লিঙ্গ : মহিলা	FCM0445460 ফটো উপলব্ধ	837 নাম : মত্তভান বেওৱা স্বামীৰ নাম: মফিজ উদ্দিন ঘৰ নং : ৩৭১ বয়স : 86 লিঙ্গ : মহিলা	FCM9640226 ফটো উপলব্ধ
838 নাম : মকবুল হুছেইন পিতাৰ নাম: মফিজ উদ্দিন ঘৰ নং : ৩৭১ বয়স : 44 লিঙ্গ : পুৰুষ	FCM9640237 ফটো উপলব্ধ	839 নাম : কুলছমা বেগম স্বামীৰ নাম: মকবুল হুছেইন ঘৰ নং : ৩৭১ বয়স : 39 লিঙ্গ : মহিলা	FCM9640248 ফটো উপলব্ধ	840 নাম : জমিলা বেওঁৱা স্বামীৰ নাম: আজগৰ ঘৰ নং : ৩৭২ বয়স : 50 লিঙ্গ : মহিলা	FCM9640259 ফটো উপলব্ধ



841 নাম : জাহান আলম পিতাৰ নাম: জামিলা বেওৱা ঘৰ নং : ৩৭২ বয়স : 31 লিঙ্গ : পুৰুষ	FCM9641912 ফটো উপলব্ধ	842 নাম : বিল্লাল হুছেইন মাতৃৰ নাম: জামিলা বেওৱা ঘৰ নং : ৩৭২ বয়স : 27 লিঙ্গ : পুৰুষ	FCM0318147 ফটো উপলব্ধ	843 নাম : হাওঁৱা খাতুন স্বামীৰ নাম: জাহান আলম ঘৰ নং : 372 বয়স : 26 লিঙ্গ : মহিলা	FCM0432302 ফটো উপলব্ধ
844 নাম : আলি আকবৰ পিতাৰ নাম: আজগৰ আলী ঘৰ নং : 372 বয়স : 26 লিঙ্গ : পুৰুষ	FCM0476424 ফটো উপলব্ধ	845 নাম : জৰ্জিনা বেগম স্বামীৰ নাম: বিল্লাল হুছেইন ঘৰ নং : 372 বয়স : 26 লিঙ্গ : মহিলা	FCM1323633 ফটো উপলব্ধ	846 নাম : আজিজুৰ ৰহমান পিতাৰ নাম: আজগৰ আলী ঘৰ নং : 372 বয়স : 20 লিঙ্গ : পুৰুষ	ECF0355750 ফটো উপলব্ধ
847 নাম : কলিমুদ্দিন আহমেদ. পিতাৰ নাম: ইক্ষৰ আলী ঘৰ নং : ৩৭৩ বয়স : 68 লিঙ্গ : পুৰুষ	FCM9640260 ফটো উপলব্ধ	848 নাম : জৰিফুল বেগম স্বামীৰ নাম: কলিমুদ্দিন আহমেদ ঘৰ নং : ৩৭৩ বয়স : 55 লিঙ্গ : মহিলা	FCM9640271 ফটো উপলব্ধ	849 নাম : জাহান আলম আহমেদ পিতাৰ নাম: কলিমুদ্দিন আহমেদ ঘৰ নং : ৩৭৩ বয়স : 35 লিঙ্গ : পুৰুষ	FCM9640317 ফটো উপলব্ধ
850 নাম : জবেদ আলম আহমেদ পিতাৰ নাম: কলিমুদ্দিন আহমেদ ঘৰ নং : ৩৭৩ বয়স : 34 লিঙ্গ : পুৰুষ	FCM9640293 ফটো উপলব্ধ	851 নাম : বুফিজা বেগম স্বামীৰ নাম: জবেদ আলম আহমেদ ঘৰ নং : 373 বয়স : 31 লিঙ্গ : মহিলা	FCM2312460 ফটো উপলব্ধ	852 নাম : জাকাৰীয়া আহমেদ পিতাৰ নাম: কলিমুদ্দিন আহমেদ ঘৰ নং : ৩৭৩ বয়স : 28 লিঙ্গ : পুৰুষ	FCM0318287 ফটো উপলব্ধ
853 নাম : আফ্ৰজা খাতুন স্বামীৰ নাম: জাহান আলম আহমেদ ঘৰ নং : 373 বয়স : 25 লিঙ্গ : মহিলা	FCM0562272 ফটো উপলব্ধ	854 নাম : শুকুৰ আলি পিতাৰ নাম: দানেচ আলী ঘৰ নং : ৩৭৪ বয়স : 60 লিঙ্গ : পুৰুষ	FCM9640328 ফটো উপলব্ধ	855 নাম : নুৰজাহান বেগম স্বামীৰ নাম: শু কুৰ আলী ঘৰ নং : ৩৭৪ বয়স : 55 লিঙ্গ : মহিলা	FCM9640339 ফটো উপলব্ধ
# 856 নাম : ছাদাম হুছেইন পিতাৰ নাম: শুকুৰ আলী ঘৰ নং : ৩৭৪ বয়স : 33 লিঙ্গ : পুৰুষ	FCM9640306 ফটো উপলব্ধ	# 857 নাম : ওৱাচ কুৰনী পিতাৰ নাম: শুকুৰ আলী ঘৰ নং : ৩৭৪ বয়স : 29 লিঙ্গ : পুৰুষ	FCM0318345 ফটো উপলব্ধ	858 নাম : আবেদা বেগম স্বামীৰ নাম: ছাদাম হুছেইন ঘৰ নং : 374 বয়স : 23 লিঙ্গ : মহিলা	FCM1863620 ফটো উপলব্ধ
859 নাম : ওহাব আলি পিতাৰ নাম: দানেচ আলী ঘৰ নং : ৩৭৫ বয়স : 58 লিঙ্গ : পুৰুষ	FCM9640340 ফটো উপলব্ধ	860 নাম : মনোৱাৰা বেগম স্বামীৰ নাম: ওহাব আলী ঘৰ নং : ৩৭৫ বয়স : 52 লিঙ্গ : মহিলা	FCM9640351 ফটো উপলব্ধ	861 নাম : মইনুল হক পিতাৰ নাম: ওহাব আলি ঘৰ নং : 375 বয়স : 31 লিঙ্গ : পুৰুষ	FCM0134908 ফটো উপলব্ধ
862 নাম : মোজাক্কিৰ হুছেইন পিতাৰ নাম: ওহাব আলী ঘৰ নং : ৩৭৫ বয়স : 31 লিঙ্গ : পুৰুষ	FCM2220011 ফটো উপলব্ধ	863 নাম : ছাহানাৰা বেগম স্বামীৰ নাম: মইনুল হক ঘৰ নং : ৩৭৫ বয়স : 27 লিঙ্গ : মহিলা	FCM0322461 ফটো উপলব্ধ	864 নাম : কাৰিমা বেগম স্বামীৰ নাম: মোজাক্কিৰ হুছেইন ঘৰ নং : 375 বয়স : 25 লিঙ্গ : মহিলা	FCM0701391 ফটো উপলব্ধ
865 নাম : আছিফুল ইছলাম পিতাৰ নাম: ওহাব আলি ঘৰ নং : 375 বয়স : 22 লিঙ্গ : পুৰুষ	ECF0032151 ফটো উপলব্ধ	866 নাম : মৰিয়ম বেওৱা পিতাৰ নাম: দানেচ আলী ঘৰ নং : ৩৭৬ বয়স : 63 লিঙ্গ : মহিলা	FCM9640384 ফটো উপলব্ধ	867 নাম : সেখ ডাবদুল্লা পিতাৰ নাম: দানেছ আলী ঘৰ নং : ৩৭৬ বয়স : 50 লিঙ্গ : পুৰুষ	FCM9640362 ফটো উপলব্ধ
868 নাম : মুল্লিকা খাতুন স্বামীৰ নাম: সেখ আপুল্লা ঘৰ নং : ৩৭৬ বয়স : 46 লিঙ্গ : মহিলা	FCM9640373 ফটো উপলব্ধ	869 নাম : হাবিবুল্লা শেখ পিতাৰ নাম: মতলেব আলী ঘৰ নং : ৩৭৬ বয়স : 41 লিঙ্গ : পুৰুষ	FCM9640395 ফটো উপলব্ধ	870 নাম : ফুলজান বেগম স্বামীৰ নাম: হাবিবুল্লা শেখ ঘৰ নং : ৩৭৬ বয়স : 37 লিঙ্গ : মহিলা	FCM9640408 ফটো উপলব্ধ



871	FCM0594622	ফটো উপলব্ধ	872	FCM9640419	ফটো উপলব্ধ	873	FCM9640420	ফটো উপলব্ধ
নাম : আকিবুৰ ৰহমান পিতাৰ নাম: সেখ আব্দুল্লা ঘৰ নং : 376 বয়স : 26 লিঙ্গ : পুৰুষ			নাম : খোদেজা বেওবা স্বামীৰ নাম: আবুবক্কৰ ঘৰ নং : 399 বয়স : 67 লিঙ্গ : মহিলা			নাম : সুৰজ জামাল পিতাৰ নাম: আবুবক্কৰ ঘৰ নং : 399 বয়স : 47 লিঙ্গ : পুৰুষ		
874	FCM9640431	ফটো উপলব্ধ	875	FCM9640442	ফটো উপলব্ধ	876	FCM2220022	ফটো উপলব্ধ
নাম : ছমিৰন নেছা স্বামীৰ নাম: সুৰজ জামাল ঘৰ নং : 379 বয়স : 43 লিঙ্গ : মহিলা			নাম : সাহা জামাল হক পিতাৰ নাম: আবুবক্কৰ ঘৰ নং : 379 বয়স : 43 লিঙ্গ : পুৰুষ			নাম : খুৰশিদ আলম পিতাৰ নাম: খোদেজা বেওবা ঘৰ নং : 399 বয়স : 29 লিঙ্গ : পুৰুষ		
877	FCM1504232	ফটো উপলব্ধ	878	FCM2290278	ফটো উপলব্ধ	879	FCM9640453	ফটো উপলব্ধ
নাম : অমিছা খাতুন স্বামীৰ নাম: খুৰশিদ আলম ঘৰ নং : 377 বয়স : 29 লিঙ্গ : মহিলা			নাম : আকিবুৰ ইছলাম পিতাৰ নাম: ছোৰুজ জামাল ঘৰ নং : 377 বয়স : 26 লিঙ্গ : পুৰুষ			নাম : জিজিৰন নেছা স্বামীৰ নাম: ছাহাজামাল হক ঘৰ নং : 399ক বয়স : 39 লিঙ্গ : মহিলা		
880	FCM9640464	ফটো উপলব্ধ	881	FCM9640475	ফটো উপলব্ধ	882	FCM9640486	ফটো উপলব্ধ
নাম : জহৰুল ইছলাম পিতাৰ নাম: আব্দুল ৰহমান ঘৰ নং : 39৮ বয়স : 61 লিঙ্গ : পুৰুষ			নাম : মিৰজাহান নেছা স্বামীৰ নাম: জহৰুল ইছলাম ঘৰ নং : 39৮ বয়স : 57 লিঙ্গ : মহিলা			নাম : মিয়াৰ আলী পিতাৰ নাম: জহৰুল ইছলাম ঘৰ নং : 39৮ বয়স : 35 লিঙ্গ : পুৰুষ		
883	FCM0135269	ফটো উপলব্ধ	884	FCM0385617	ফটো উপলব্ধ	885	FCM2274587	ফটো উপলব্ধ
নাম : জোচনা ভানু স্বামীৰ নাম: মিয়াৰ আলী ঘৰ নং : 378 বয়স : 30 লিঙ্গ : মহিলা			নাম : তাছবিনা বেগম স্বামীৰ নাম: জহৰুল ইছলাম ঘৰ নং : 39৮ বয়স : 28 লিঙ্গ : মহিলা			নাম : মোকতাৰ আলী পিতাৰ নাম: জহৰুল ইছলাম ঘৰ নং : 378 বয়স : 26 লিঙ্গ : পুৰুষ		
886	FCM0596023	ফটো উপলব্ধ	887	FCM9640500	ফটো উপলব্ধ	888	FCM0477034	ফটো উপলব্ধ
নাম : মুক্তাৰ আলী পিতাৰ নাম: জহৰুল ইছলাম ঘৰ নং : 378 বয়স : 25 লিঙ্গ : পুৰুষ			নাম : জহুৰা বেগম স্বামীৰ নাম: ওচমান গণি ঘৰ নং : 39৯ বয়স : 49 লিঙ্গ : মহিলা			নাম : জহৰ আলী পিতাৰ নাম: ওচমান গণি ঘৰ নং : 379 বয়স : 27 লিঙ্গ : পুৰুষ		
889	FCM1402353	ফটো উপলব্ধ	890	FCM0560532	ফটো উপলব্ধ	891	FCM1444033	ফটো উপলব্ধ
নাম : জমিৰ আলী পিতাৰ নাম: ওচমান গণি ঘৰ নং : 379 বয়স : 26 লিঙ্গ : পুৰুষ			নাম : জোচনাৰা খাতুন স্বামীৰ নাম: জহৰ আলী ঘৰ নং : 379 বয়স : 25 লিঙ্গ : মহিলা			নাম : মহীদা খাতুন স্বামীৰ নাম: জমিৰ আলী ঘৰ নং : 379 বয়স : 25 লিঙ্গ : মহিলা		
892	FCM9640522	ফটো উপলব্ধ	893	ECF0218008	ফটো উপলব্ধ	894	FCM0319798	ফটো উপলব্ধ
নাম : শৰফুল বেগম স্বামীৰ নাম: সংসেৰ আলী ঘৰ নং : 3৮০ বয়স : 48 লিঙ্গ : মহিলা			নাম : নূৰ হুছেইন পিতাৰ নাম: মালেক আলী ঘৰ নং : 380 ক বয়স : 22 লিঙ্গ : পুৰুষ			নাম : ওৱাদুল ইছলাম পিতাৰ নাম: মালেক আলী ঘৰ নং : 3৮০ক বয়স : 35 লিঙ্গ : পুৰুষ		
895	ECF0182485	ফটো উপলব্ধ	896	FCM9640533	ফটো উপলব্ধ	897	FCM9640555	ফটো উপলব্ধ
নাম : ফাতেমা বেগম স্বামীৰ নাম: ওৱাদুল ইছলাম ঘৰ নং : 380 ক বয়স : 27 লিঙ্গ : মহিলা			নাম : মালেক আলি পিতাৰ নাম: অসৰ আলী ঘৰ নং : 3৮০ক বয়স : 62 লিঙ্গ : পুৰুষ			নাম : ফুলেনছা বেগম স্বামীৰ নাম: মালেক আলি ঘৰ নং : 3৮০ক বয়স : 54 লিঙ্গ : মহিলা		
898	FCM9640566	ফটো উপলব্ধ	899	FCM2274561	ফটো উপলব্ধ	900	FCM2274058	ফটো উপলব্ধ
নাম : সুন্দৰভান বেওবা স্বামীৰ নাম: হুছেইন আলী ঘৰ নং : 3৮১ বয়স : 76 লিঙ্গ : মহিলা			নাম : মৌচুমী বেগম পিতাৰ নাম: ময়নুল হক ঘৰ নং : 381 ক বয়স : 24 লিঙ্গ : মহিলা			নাম : ছায়তুল্লাহ আহমেদ পিতাৰ নাম: ময়নুল হক ঘৰ নং : 381 ক বয়স : 23 লিঙ্গ : পুৰুষ		



901 নাম : ময়নুল হক পিতাৰ নাম: ছুমদালী ঘৰ নং : ৩৮১ক বয়স : 52 লিঙ্গ : পুৰুষ	FCM9640577 ফটো উপলব্ধ	902 নাম : খুৰ্শিদা বেগম স্বামীৰ নাম: ময়নুল হক ঘৰ নং : ৩৮১ক বয়স : 39 লিঙ্গ : মহিলা	FCM9640588 ফটো উপলব্ধ	903 নাম : আখের আলী পিতাৰ নাম: আজৰুদ্দিন ঘৰ নং : 382 বয়স : 45 লিঙ্গ : পুৰুষ	ECF0351015 ফটো উপলব্ধ
904 নাম : বেজিনা আহমেদ পিতাৰ নাম: আখের আলী ঘৰ নং : 382 বয়স : 21 লিঙ্গ : মহিলা	ECF0328518 ফটো উপলব্ধ	905 নাম : ছাইনৰ আলম মিৰ্জা পিতাৰ নাম: আখের আলী ঘৰ নং : 382 বয়স : 20 লিঙ্গ : পুৰুষ	ECF0328500 ফটো উপলব্ধ	906 নাম : মতিউৰ রহমান পিতাৰ নাম: ফজল হক ঘৰ নং : 383ক বয়স : 26 লিঙ্গ : পুৰুষ	FCM0477125 ফটো উপলব্ধ
907 নাম : আনজুমা খাতুন স্বামীৰ নাম: মতিউৰ রহমান ঘৰ নং : 383ক বয়স : 22 লিঙ্গ : মহিলা	ECF0170126 ফটো উপলব্ধ	908 নাম : আজিমুদ্দিন হক পিতাৰ নাম: ফজল হক ঘৰ নং : 383ক বয়স : 28 লিঙ্গ : পুৰুষ	FCM0394221 ফটো উপলব্ধ	909 নাম : ফজল হক পিতাৰ নাম: অসৰ আলি ঘৰ নং : ৩৮৩ক বয়স : 63 লিঙ্গ : পুৰুষ	FCM9640657 ফটো উপলব্ধ
910 নাম : জেলেহা খাতুন স্বামীৰ নাম: ফজল হক ঘৰ নং : ৩৮৩ক বয়স : 57 লিঙ্গ : মহিলা	FCM9640668 ফটো উপলব্ধ	911 নাম : বদিয়া জামাল পিতাৰ নাম: ফকিৰ আলী ঘৰ নং : ৩৮৪ বয়স : 53 লিঙ্গ : পুৰুষ	FCM9640679 ফটো উপলব্ধ	912 নাম : মনোৱাৰা বেগম স্বামীৰ নাম: বদিয়া জামাল ঘৰ নং : ৩৮৪ বয়স : 49 লিঙ্গ : মহিলা	FCM9640680 ফটো উপলব্ধ
913 নাম : মুকাদেছ আলী পিতাৰ নাম: বদিয়া জামাল ঘৰ নং : ৩৮৪ বয়স : 26 লিঙ্গ : পুৰুষ	FCM0322701 ফটো উপলব্ধ	914 নাম : মহছিন আলী পিতাৰ নাম: বদিয়া জামাল ঘৰ নং : 384 বয়স : 23 লিঙ্গ : পুৰুষ	FCM1513928 ফটো উপলব্ধ	915 নাম : মমিৰন নেছা স্বামীৰ নাম: মুকাদেছ আলী ঘৰ নং : 384 বয়স : 20 লিঙ্গ : মহিলা	ECF0301044 ফটো উপলব্ধ
916 নাম : ছিদ্দিক আলি পিতাৰ নাম: ফকিৰ আলী ঘৰ নং : ৩৮৫ বয়স : 50 লিঙ্গ : পুৰুষ	FCM9640691 ফটো উপলব্ধ	917 নাম : আনোৱাৰা বেগম স্বামীৰ নাম: ছিদ্দিক আলী ঘৰ নং : ৩৮৫ বয়স : 45 লিঙ্গ : মহিলা	FCM9640704 ফটো উপলব্ধ	918 নাম : তাহাজল ইছলাম পিতাৰ নাম: ছিদ্দিক আলি ঘৰ নং : 385 বয়স : 26 লিঙ্গ : পুৰুষ	FCM0592543 ফটো উপলব্ধ
919 নাম : সুৰজ জামাল পিতাৰ নাম: ফকিৰ আলী ঘৰ নং : ৩৮৬ বয়স : 48 লিঙ্গ : পুৰুষ	FCM9640715 ফটো উপলব্ধ	920 নাম : কুলচুমা বেগম স্বামীৰ নাম: সুৰজ জামাল ঘৰ নং : ৩৮৬ বয়স : 46 লিঙ্গ : মহিলা	FCM9640726 ফটো উপলব্ধ	921 নাম : মোবাৰক আলী পিতাৰ নাম: সুৰজ জামাল ঘৰ নং : ৩৮৬ বয়স : 30 লিঙ্গ : পুৰুষ	FCM0320259 ফটো উপলব্ধ
922 নাম : আইতান নেছা স্বামীৰ নাম: মোবাৰক আলী ঘৰ নং : 386 বয়স : 26 লিঙ্গ : মহিলা	FCM0572586 ফটো উপলব্ধ	923 নাম : নুৰবক্ত পিতাৰ নাম: ফকিৰ আলী ঘৰ নং : ৩৮৭ বয়স : 60 লিঙ্গ : পুৰুষ	FCM9640737 ফটো উপলব্ধ	924 নাম : ওৰতান বেগম স্বামীৰ নাম: নুৰবক্ত ঘৰ নং : ৩৮৭ বয়স : 56 লিঙ্গ : মহিলা	FCM9640748 ফটো উপলব্ধ
925 নাম : বেহেনা খাতুন স্বামীৰ নাম: হবিবুৰ রহমান ঘৰ নং : 387 বয়স : 31 লিঙ্গ : মহিলা	FCM0437103 ফটো উপলব্ধ	926 নাম : হবিবুৰ রহমান পিতাৰ নাম: নুৰবক্ত ঘৰ নং : 387 বয়স : 29 লিঙ্গ : পুৰুষ	FCM0137547 ফটো উপলব্ধ	927 নাম : নুৰ আছমা চুলতান্না স্বামীৰ নাম: হুছেইন আলী ঘৰ নং : 387 খ বয়স : 24 লিঙ্গ : মহিলা	FCM1513902 ফটো উপলব্ধ
928 নাম : ছাহাৰা বেওঁবা স্বামীৰ নাম: ফকিৰ আলী ঘৰ নং : ৩৮৮ বয়স : 79 লিঙ্গ : মহিলা	FCM9640759 ফটো উপলব্ধ	929 নাম : ইদ্রিচ আলী পিতাৰ নাম: ফকিৰ আলী ঘৰ নং : ৩৮৮ বয়স : 49 লিঙ্গ : পুৰুষ	FCM9640760 ফটো উপলব্ধ	930 নাম : ছুকিনা বেগম স্বামীৰ নাম: ইদ্রিছ আলি ঘৰ নং : ৩৮৮ বয়স : 37 লিঙ্গ : মহিলা	FCM9640771 ফটো উপলব্ধ



931 নাম : মুন্নাফ আলি পিতাৰ নাম: মহিৰ উদ্দিন ঘৰ নং : ৩৮৯ বয়স : 61 লিঙ্গ : পুৰুষ	FCM9640782 ফটো উপলব্ধ	932 নাম : ওৰফুল বেগম স্বামীৰ নাম: মুন্নাফ আলী ঘৰ নং : ৩৮৯ বয়স : 51 লিঙ্গ : মহিলা	FCM9640793 ফটো উপলব্ধ	933 নাম : ৰফিকুল ইছলাম পিতাৰ নাম: মুন্নাফ আলী ঘৰ নং : ৩৮৯ বয়স : 35 লিঙ্গ : পুৰুষ	FCM9640806 ফটো উপলব্ধ
934 নাম : মুক্তাৰ হুছেইন পিতাৰ নাম: মুন্নাফ আলী ঘৰ নং : ৩৮৯ বয়স : 32 লিঙ্গ : পুৰুষ	FCM9640817 ফটো উপলব্ধ	935 নাম : আইছা খাতুন স্বামীৰ নাম: ৰফিকুল ইছলাম ঘৰ নং : ৩৮৯ বয়স : 30 লিঙ্গ : মহিলা	FCM0321752 ফটো উপলব্ধ	936 নাম : দৰ্জিনা বেগম স্বামীৰ নাম: মুক্তাৰ হুছেইন ঘৰ নং : 3৮৯ বয়স : 30 লিঙ্গ : মহিলা	FCM0127696 ফটো উপলব্ধ
937 নাম : মুস্তাজ আলি পিতাৰ নাম: মুন্নাফ আলী ঘৰ নং : 389 বয়স : 29 লিঙ্গ : পুৰুষ	FCM0666859 ফটো উপলব্ধ	938 নাম : অহিতন বেগম স্বামীৰ নাম: মুস্তাজ আলী ঘৰ নং : 389 বয়স : 25 লিঙ্গ : মহিলা	FCM1316314 ফটো উপলব্ধ	939 নাম : মুকুল হুছেইন পিতাৰ নাম: মুন্নাফ আলী ঘৰ নং : 389 বয়স : 20 লিঙ্গ : পুৰুষ	ECF0330720 ফটো উপলব্ধ
940 নাম : আয়সা খাতুন স্বামীৰ নাম: আবু ছায়েদ ঘৰ নং : ৩৯০ বয়স : 55 লিঙ্গ : মহিলা	FCM9640839 ফটো উপলব্ধ	941 নাম : আশাফুল ইছলাম পিতাৰ নাম: আবু ছায়েদ ঘৰ নং : 390 বয়স : 20 লিঙ্গ : পুৰুষ	ECF0199869 ফটো উপলব্ধ	942 নাম : কলিমুদ্দিন আহমেদ পিতাৰ নাম: মহৰউদ্দিন ঘৰ নং : ৩৯১ বয়স : 65 লিঙ্গ : পুৰুষ	FCM9640840 ফটো উপলব্ধ
943 নাম : আমিনা খাতুন স্বামীৰ নাম: কলিমুদ্দিন আহমেদ ঘৰ নং : ৩৯১ বয়স : 59 লিঙ্গ : মহিলা	FCM9640851 ফটো উপলব্ধ	944 নাম : আমিৰ হুছেইন পিতাৰ নাম: কলিমুদ্দিন আহমেদ ঘৰ নং : ৩৯১ বয়স : 41 লিঙ্গ : পুৰুষ	FCM9640862 ফটো উপলব্ধ	945 নাম : ছহিদুল ইছলাম পিতাৰ নাম: কলিমুদ্দিন আহমেদ ঘৰ নং : ৩৯১ বয়স : 39 লিঙ্গ : পুৰুষ	FCM9640873 ফটো উপলব্ধ
946 নাম : জহিৰুল ইছলাম পিতাৰ নাম: কলিমুদ্দিন আহমেদ ঘৰ নং : ৩৯১ বয়স : 38 লিঙ্গ : পুৰুষ	FCM9640884 ফটো উপলব্ধ	947 নাম : আঞ্জুৰাৰা বেগম স্বামীৰ নাম: আমিৰ হুছেইন ঘৰ নং : ৩৯১ বয়স : 33 লিঙ্গ : মহিলা	FCM9640895 ফটো উপলব্ধ	948 নাম : ৰবিয়া আকতাৰ স্বামীৰ নাম: জহিৰুল ইছলাম ঘৰ নং : 391 বয়স : 32 লিঙ্গ : মহিলা	FCM1349497 ফটো উপলব্ধ
949 নাম : ছাবিনা ইয়াছমিন স্বামীৰ নাম: ছহিদুল ইছলাম ঘৰ নং : ৩৯১ বয়স : 27 লিঙ্গ : মহিলা	FCM0321448 ফটো উপলব্ধ	950 নাম : ইনামুল হক পিতাৰ নাম: কলিমুদ্দিন আহমেদ ঘৰ নং : 391 বয়স : 24 লিঙ্গ : পুৰুষ	FCM2273241 ফটো উপলব্ধ	951 নাম : ছাত্তাৰ আলি পিতাৰ নাম: অসৰ আলী ঘৰ নং : ৩৯২ বয়স : 59 লিঙ্গ : পুৰুষ	FCM9640919 ফটো উপলব্ধ
952 নাম : জবিৰন নেছা স্বামীৰ নাম: ছাত্তাৰ আলী ঘৰ নং : ৩৯২ বয়স : 51 লিঙ্গ : মহিলা	FCM9640920 ফটো উপলব্ধ	953 নাম : জহিৰ উদ্দিন পিতাৰ নাম: ছাত্তাৰ আলী ঘৰ নং : ৩৯২ বয়স : 32 লিঙ্গ : পুৰুষ	FCM9640908 ফটো উপলব্ধ	954 নাম : হাছিনা বেগম স্বামীৰ নাম: জহিৰ উদ্দিন ঘৰ নং : ৩৯২ বয়স : 28 লিঙ্গ : মহিলা	FCM0321794 ফটো উপলব্ধ
955 নাম : সাহাজামাল হক পিতাৰ নাম: ছাত্তাৰ আলী ঘৰ নং : ৩৯২ বয়স : 26 লিঙ্গ : পুৰুষ	FCM0322073 ফটো উপলব্ধ	956 নাম : সুৰেমা বেগম স্বামীৰ নাম: সাহা জামাল ঘৰ নং : ৩৯২ বয়স : 26 লিঙ্গ : মহিলা	FCM0321372 ফটো উপলব্ধ	957 নাম : ফজিৰন নেছা স্বামীৰ নাম: আব্দুল মতলেব ঘৰ নং : ৩৯৩ বয়স : 48 লিঙ্গ : মহিলা	FCM9640942 ফটো উপলব্ধ
958 নাম : আব্দুল মতলেব পিতাৰ নাম: অছৰ আলী ঘৰ নং : ৩৯৩ বয়স : 44 লিঙ্গ : পুৰুষ	FCM9640931 ফটো উপলব্ধ	959 নাম : হাকিম উদ্দিন আহমেদ পিতাৰ নাম: আব্দুল মতলেব ঘৰ নং : 393 বয়স : 28 লিঙ্গ : পুৰুষ	FCM0476630 ফটো উপলব্ধ	960 নাম : হাফিজুৰ ৰহমান পিতাৰ নাম: আব্দুল মতলেব ঘৰ নং : 393 বয়স : 24 লিঙ্গ : পুৰুষ	ECF0162917 ফটো উপলব্ধ



961 নাম : হাবিজা বেগম স্বামীৰ নাম: হাকিম উদ্দিন আহমেদ ঘৰ নং : 393 বয়স : 23 লিঙ্গ : মহিলা	ECF0051623 ফটো উপলব্ধ	962 নাম : ছমিৰ আলি পিতাৰ নাম: গাজি সেখ ঘৰ নং : 395 বয়স : 70 লিঙ্গ : পুৰুষ	FCM9640953 ফটো উপলব্ধ	963 নাম : ফাতেমা খাতুন স্বামীৰ নাম: ছমিৰ আলি ঘৰ নং : 395 বয়স : 61 লিঙ্গ : মহিলা	FCM9640964 ফটো উপলব্ধ
964 নাম : ফুলমামুদ আলি পিতাৰ নাম: ছমিৰ আলি ঘৰ নং : 395 বয়স : 42 লিঙ্গ : পুৰুষ	FCM9640975 ফটো উপলব্ধ	965 নাম : ফাইজুল হক পিতাৰ নাম: ছমিৰ আলি ঘৰ নং : 395 বয়স : 39 লিঙ্গ : পুৰুষ	FCM9640986 ফটো উপলব্ধ	966 নাম : মজিবন নেছা স্বামীৰ নাম: ফাইজুল হক ঘৰ নং : 395 বয়স : 33 লিঙ্গ : মহিলা	FCM0139329 ফটো উপলব্ধ
967 নাম : ফৰজ আলী পিতাৰ নাম: ছমিৰ আলী ঘৰ নং : 395 বয়স : 32 লিঙ্গ : পুৰুষ	FCM2220044 ফটো উপলব্ধ	968 নাম : বঞ্জমা বেগম স্বামীৰ নাম: ফুলমামুদ আলী ঘৰ নং : 395 বয়স : 30 লিঙ্গ : মহিলা	FCM2220033 ফটো উপলব্ধ	969 নাম : হাফিজুৰ ৰহমান পিতাৰ নাম: স্বামীৰ আলী ঘৰ নং : 395 বয়স : 25 লিঙ্গ : পুৰুষ	FCM0666032 ফটো উপলব্ধ
970 নাম : ছালেহা খাতুন স্বামীৰ নাম: ফৰজ আলী ঘৰ নং : 395 বয়স : 25 লিঙ্গ : মহিলা	FCM1513951 ফটো উপলব্ধ	971 নাম : তমছেৰ আলি পিতাৰ নাম: ছাগৰ আলী ঘৰ নং : 399 বয়স : 50 লিঙ্গ : পুৰুষ	FCM9641025 ফটো উপলব্ধ	972 নাম : সৰিমন বেগম স্বামীৰ নাম: তমছেৰ আলী ঘৰ নং : 399 বয়স : 44 লিঙ্গ : মহিলা	FCM9641036 ফটো উপলব্ধ
973 নাম : ইব্রাহীম আলি পিতাৰ নাম: কিয়ামত আলী ঘৰ নং : 398 বয়স : 58 লিঙ্গ : পুৰুষ	FCM9641047 ফটো উপলব্ধ	974 নাম : মমতা বেগম স্বামীৰ নাম: ইব্রাহীম আলী ঘৰ নং : 398 বয়স : 52 লিঙ্গ : মহিলা	FCM9641058 ফটো উপলব্ধ	975 নাম : মমিন আলী পিতাৰ নাম: ইব্রাহীম আলী ঘৰ নং : 398 বয়স : 34 লিঙ্গ : পুৰুষ	FCM1312438 ফটো উপলব্ধ
976 নাম : তাজভান নেছা স্বামীৰ নাম: মমিন আলী ঘৰ নং : 398 বয়স : 30 লিঙ্গ : মহিলা	FCM0431486 ফটো উপলব্ধ	977 নাম : মকবুল হুছেইন পিতাৰ নাম: ইব্রাহীম আলি ঘৰ নং : 398 বয়স : 29 লিঙ্গ : পুৰুষ	FCM0139709 ফটো উপলব্ধ	978 নাম : আজিভান নেছা স্বামীৰ নাম: মকবুল হুছেইন ঘৰ নং : 398 বয়স : 20 লিঙ্গ : মহিলা	ECF0081927 ফটো উপলব্ধ
979 নাম : আৰব আলি পিতাৰ নাম: কিয়ামত আলী ঘৰ নং : 399 বয়স : 42 লিঙ্গ : পুৰুষ	FCM9641070 ফটো উপলব্ধ	980 নাম : আকলিমা বেগম স্বামীৰ নাম: আৰব আলী ঘৰ নং : 399 বয়স : 38 লিঙ্গ : মহিলা	FCM9641081 ফটো উপলব্ধ	981 নাম : মেছেৰ আলি পিতাৰ নাম: ইয়াজুদ্দিন ঘৰ নং : 800 বয়স : 65 লিঙ্গ : পুৰুষ	FCM9641092 ফটো উপলব্ধ
982 নাম : জমিলা খাতুন স্বামীৰ নাম: মেছেৰ আলী ঘৰ নং : 800 বয়স : 59 লিঙ্গ : মহিলা	FCM9641105 ফটো উপলব্ধ	983 নাম : বিল্লাল আলী পিতাৰ নাম: মেছেৰ আলী ঘৰ নং : 800 বয়স : 33 লিঙ্গ : পুৰুষ	FCM9641116 ফটো উপলব্ধ	984 নাম : আছমা বেগম স্বামীৰ নাম: বিল্লাল আলী ঘৰ নং : 800 বয়স : 28 লিঙ্গ : মহিলা	FCM0321703 ফটো উপলব্ধ
985 নাম : জালালউদ্দিন পিতাৰ নাম: ছামাদ আলী ঘৰ নং : 802 বয়স : 56 লিঙ্গ : পুৰুষ	FCM9641127 ফটো উপলব্ধ	986 নাম : অহেলা খাতুন স্বামীৰ নাম: জালাল উদ্দিন ঘৰ নং : 802 বয়স : 52 লিঙ্গ : মহিলা	FCM9641138 ফটো উপলব্ধ	987 নাম : আজিজুৰ ৰহমান পিতাৰ নাম: জালাল উদ্দিন ঘৰ নং : 402 বয়স : 26 লিঙ্গ : পুৰুষ	FCM0601179 ফটো উপলব্ধ
988 নাম : মহৰউদ্দিন পিতাৰ নাম: ছামাদ আলী ঘৰ নং : 803 বয়স : 46 লিঙ্গ : পুৰুষ	FCM9641150 ফটো উপলব্ধ	989 নাম : শাইবেনী বেগম স্বামীৰ নাম: মহৰউদ্দিন ঘৰ নং : 803 বয়স : 41 লিঙ্গ : মহিলা	FCM9641161 ফটো উপলব্ধ	990 নাম : ৰহিমুদ্দিন আহমেদ পিতাৰ নাম: ছামাদ আলি ঘৰ নং : 803 বয়স : 40 লিঙ্গ : পুৰুষ	FCM9641172 ফটো উপলব্ধ



991 নাম : বাবিয়া বেগম স্বামীৰ নাম: বাহুদ্দিন আহমেদ ঘৰ নং : 803 বয়স : 36 লিঙ্গ : মহিলা	FCM2265841 ফটো উপলব্ধ	992 নাম : জামাল বাদশ্বা পিতাৰ নাম: ছমাদ আলি ঘৰ নং : 403 বয়স : 27 লিঙ্গ : পুৰুষ	FCM0142786 ফটো উপলব্ধ	993 নাম : কাঞ্চন মালা স্বামীৰ নাম: জামাল বাদশ্বা ঘৰ নং : 403 বয়স : 25 লিঙ্গ : মহিলা	FCM0664136 ফটো উপলব্ধ
994 নাম : শুকুৰ আলি পিতাৰ নাম: সাগৰ আলি ঘৰ নং : 808 বয়স : 75 লিঙ্গ : পুৰুষ	FCM9641183 ফটো উপলব্ধ	995 নাম : জৰিমাণ নেছা স্বামীৰ নাম: শুকুৰ আলি ঘৰ নং : 808 বয়স : 62 লিঙ্গ : মহিলা	FCM9641194 ফটো উপলব্ধ	996 নাম : শ্ৰীফ উদ্দিন পিতাৰ নাম: শুকুৰ আলী ঘৰ নং : 808 বয়স : 55 লিঙ্গ : পুৰুষ	FCM9641229 ফটো উপলব্ধ
997 নাম : মৌলনা আব্দুল কৰিম পিতাৰ নাম: শুকুৰ আলি ঘৰ নং : 808 বয়স : 52 লিঙ্গ : পুৰুষ	FCM9641207 ফটো উপলব্ধ	998 নাম : আমিনা খাতুন স্বামীৰ নাম: মৌলনা আব্দুল কৰিম ঘৰ নং : 808 বয়স : 42 লিঙ্গ : মহিলা	FCM9641218 ফটো উপলব্ধ	999 নাম : আব্দুৰ বহমান পিতাৰ নাম: শুকুৰ আলী ঘৰ নং : 808 বয়স : 38 লিঙ্গ : পুৰুষ	FCM9641230 ফটো উপলব্ধ
1000 নাম : শ্ৰেখ আব্দুল্লা পিতাৰ নাম: শুকুৰ আলী ঘৰ নং : 808 বয়স : 35 লিঙ্গ : পুৰুষ	FCM9641241 ফটো উপলব্ধ	1001 নাম : ছোফিয়া বেগম স্বামীৰ নাম: শ্ৰেখ আব্দুল্লা ঘৰ নং : 808 বয়স : 31 লিঙ্গ : মহিলা	FCM2220113 ফটো উপলব্ধ	1002 নাম : ববিদা খাতুন স্বামীৰ নাম: আব্দুৰ বহমান ঘৰ নং : 808 বয়স : 26 লিঙ্গ : মহিলা	FCM0396010 ফটো উপলব্ধ
1003 নাম : বাকফুল বেগম স্বামীৰ নাম: শ্ৰীফ উদ্দিন ঘৰ নং : 808ক বয়স : 42 লিঙ্গ : মহিলা	FCM9641252 ফটো উপলব্ধ	1004 নাম : আছিয়া খাতুন স্বামীৰ নাম: আলতাপ হুছেইন ঘৰ নং : 80৫ বয়স : 46 লিঙ্গ : মহিলা	FCM9641274 ফটো উপলব্ধ	1005 নাম : বুৰহান আলী পিতাৰ নাম: আলতাপ হুছেইন ঘৰ নং : 405 বয়স : 23 লিঙ্গ : পুৰুষ	FCM1444025 ফটো উপলব্ধ
1006 নাম : জয়নাল আদিন পিতাৰ নাম: ফাকিৰ সেখ ঘৰ নং : 80৬ বয়স : 60 লিঙ্গ : পুৰুষ	FCM9641285 ফটো উপলব্ধ	1007 নাম : ছবিলা খাতুন স্বামীৰ নাম: জয়নাল আবদিন ঘৰ নং : 80৬ বয়স : 51 লিঙ্গ : মহিলা	FCM9641296 ফটো উপলব্ধ	1008 নাম : ছোলেমান আলি পিতাৰ নাম: জয়নাল আদিন ঘৰ নং : 80৬ বয়স : 41 লিঙ্গ : পুৰুষ	FCM9641309 ফটো উপলব্ধ
1009 নাম : ছুলতান মামুদ পিতাৰ নাম: জয়নাল আবদিন ঘৰ নং : 80৬ বয়স : 37 লিঙ্গ : পুৰুষ	FCM9641310 ফটো উপলব্ধ	1010 নাম : হালিমা খাতুন স্বামীৰ নাম: ছুলতান মামুদ ঘৰ নং : 80৬ বয়স : 30 লিঙ্গ : মহিলা	FCM9642120 ফটো উপলব্ধ	1011 নাম : জয়নব নেছা স্বামীৰ নাম: ছোলেমান আলী ঘৰ নং : 80৬ বয়স : 27 লিঙ্গ : মহিলা	FCM0385708 ফটো উপলব্ধ
1012 নাম : কাছিবন বেওবা স্বামীৰ নাম: হাছেইন আলী ঘৰ নং : 809 বয়স : 65 লিঙ্গ : মহিলা	FCM9641321 ফটো উপলব্ধ	1013 নাম : ছমেদ আলী পিতাৰ নাম: হাছেইন আলী ঘৰ নং : 809 বয়স : 51 লিঙ্গ : পুৰুষ	FCM9641332 ফটো উপলব্ধ	1014 নাম : ছমিৰন বেগম স্বামীৰ নাম: ছমেদ আলী ঘৰ নং : 809 বয়স : 48 লিঙ্গ : মহিলা	FCM9641343 ফটো উপলব্ধ
1015 নাম : কছমদ্দিন আহমেদ পিতাৰ নাম: হাছেইন আলী ঘৰ নং : 809 বয়স : 39 লিঙ্গ : পুৰুষ	FCM9641354 ফটো উপলব্ধ	1016 নাম : হাফিজা বেগম স্বামীৰ নাম: কছমদ্দিন আহমেদ ঘৰ নং : 809 বয়স : 37 লিঙ্গ : মহিলা	FCM9641365 ফটো উপলব্ধ	1017 নাম : কছৰ আলী পিতাৰ নাম: হাছেইন আলী ঘৰ নং : 809 বয়স : 30 লিঙ্গ : পুৰুষ	FCM0294850 ফটো উপলব্ধ
1018 নাম : মনিজা বেগম স্বামীৰ নাম: কছৰ আলী ঘৰ নং : 407 বয়স : 22 লিঙ্গ : মহিলা	FCM2274470 ফটো উপলব্ধ	1019 নাম : মালেনছা বেগম স্বামীৰ নাম: ছোলেমান আলি ফাৰাজী ঘৰ নং : 80৮ বয়স : 57 লিঙ্গ : মহিলা	FCM9641387 ফটো উপলব্ধ	1020 নাম : মালেক ফাৰাজী পিতাৰ নাম: ছোলেমান ফাৰাজী ঘৰ নং : 80৮ বয়স : 35 লিঙ্গ : পুৰুষ	FCM9641398 ফটো উপলব্ধ



1021	FCM0295402	ফটো উপলব্ধ	1022	FCM9641401	ফটো উপলব্ধ	1023	FCM0322693	ফটো উপলব্ধ
নাম : খালেক আলী পিতাৰ নাম: ছোলেমান আলী ফাৰাজী ঘৰ নং : 80৮ বয়স : 33 লিঙ্গ : পুৰুষ			নাম : জাহানাৰা খাতুন স্বামীৰ নাম: মালেক ফাৰাজী ঘৰ নং : 80৮ বয়স : 32 লিঙ্গ : মহিলা			নাম : আমিৰণ নেছা স্বামীৰ নাম: খালেক আলি ঘৰ নং : 80৮ বয়স : 31 লিঙ্গ : মহিলা		
1024	FCM0321802	ফটো উপলব্ধ	1025	FCM0321414	ফটো উপলব্ধ	1026	FCM2274280	ফটো উপলব্ধ
নাম : আলেক আলী পিতাৰ নাম: ছোলেমান আলি ফাৰাজী ঘৰ নং : 80৮ বয়স : 31 লিঙ্গ : পুৰুষ			নাম : কালেদা বেগম স্বামীৰ নাম: আলেক আলী ঘৰ নং : 80৮ বয়স : 27 লিঙ্গ : মহিলা			নাম : তালেপ আলী পিতাৰ নাম: ছোলেমান আলি ফাৰাজী ঘৰ নং : 408 বয়স : 24 লিঙ্গ : পুৰুষ		
1027	FCM9641412	ফটো উপলব্ধ	1028	FCM9641423	ফটো উপলব্ধ	1029	ECF0053959	ফটো উপলব্ধ
নাম : ফৈমুদ্দিন আহমেদ পিতাৰ নাম: নূৰুল হক ঘৰ নং : 8১০ বয়স : 55 লিঙ্গ : পুৰুষ			নাম : হালিমা খাতুন স্বামীৰ নাম: ফৈমুদ্দিন ঘৰ নং : 8১০ বয়স : 48 লিঙ্গ : মহিলা			নাম : হাইদৰ আলী পিতাৰ নাম: ফৈমুদ্দিন ঘৰ নং : 410 বয়স : 21 লিঙ্গ : পুৰুষ		
1030	FCM9641456	ফটো উপলব্ধ	1031	FCM1323617	ফটো উপলব্ধ	1032	FCM9641478	ফটো উপলব্ধ
নাম : গুলেছা বেগম স্বামীৰ নাম: জয়নুদ্দিন আহমেদ ঘৰ নং : 8১১ বয়স : 46 লিঙ্গ : মহিলা			নাম : গুলাপ আলী মাতৃৰ নাম: গুলেচা বেগম ঘৰ নং : 411 বয়স : 26 লিঙ্গ : পুৰুষ			নাম : আহেলা খাতুন স্বামীৰ নাম: আব্দুল ছামাদ ঘৰ নং : 8১৩ বয়স : 56 লিঙ্গ : মহিলা		
1033	FCM0294132	ফটো উপলব্ধ	1034	FCM0310524	ফটো উপলব্ধ	1035	ECF0108027	ফটো উপলব্ধ
নাম : মুছকেত আলী পিতাৰ নাম: ছৈমুদ্দিন আহমেদ ঘৰ নং : 8১৩ক বয়স : 30 লিঙ্গ : পুৰুষ			নাম : মুছিব আলী পিতাৰ নাম: ছৈমুদ্দিন আহমেদ ঘৰ নং : 413 বয়স : 27 লিঙ্গ : পুৰুষ			নাম : ফৰিদা বেগম স্বামীৰ নাম: মুছিব আলী ঘৰ নং : 413 বয়স : 27 লিঙ্গ : মহিলা		
1036	FCM0431759	ফটো উপলব্ধ	1037	FCM0310615	ফটো উপলব্ধ	1038	FCM9641503	ফটো উপলব্ধ
নাম : মাজেদা বেগম স্বামীৰ নাম: মুছকেত আলী ঘৰ নং : 41৩ক বয়স : 26 লিঙ্গ : মহিলা			নাম : কবির আলী পিতাৰ নাম: ছৈমুদ্দিন আহমেদ ঘৰ নং : 8১৩ক বয়স : 26 লিঙ্গ : পুৰুষ			নাম : মজিভান বেগম স্বামীৰ নাম: ছৈমুদ্দিন আহমেদ ঘৰ নং : 8১৩ক বয়স : 47 লিঙ্গ : মহিলা		
1039	FCM9641525	ফটো উপলব্ধ	1040	FCM9641536	ফটো উপলব্ধ	1041	FCM9642028	ফটো উপলব্ধ
নাম : ছাহাৰা খাতুন স্বামীৰ নাম: আব্দুল ওৱাহেদ ঘৰ নং : 8১৪ বয়স : 58 লিঙ্গ : মহিলা			নাম : ছাহাৰুল ইছলাম পিতাৰ নাম: আব্দুল ওৱাহেদ ঘৰ নং : 8১৪ বয়স : 36 লিঙ্গ : পুৰুষ			নাম : বাহাৰুল ইছলাম পিতাৰ নাম: আব্দুল ওৱাহেদ ঘৰ নং : 8১৪ বয়স : 32 লিঙ্গ : পুৰুষ		
1042	FCM0661462	ফটো উপলব্ধ	1043	FCM0384701	ফটো উপলব্ধ	1044	FCM0310334	ফটো উপলব্ধ
নাম : ছুলতানা বেগম স্বামীৰ নাম: বাহাৰুল ইছলাম ঘৰ নং : 414 বয়স : 28 লিঙ্গ : মহিলা			নাম : জিয়াৰুল ইছলাম পিতাৰ নাম: আব্দুল ওৱাহেদ ঘৰ নং : 8১৪ বয়স : 27 লিঙ্গ : পুৰুষ			নাম : আখতাৰা বেগম স্বামীৰ নাম: ছাহাৰুল ইছলাম ঘৰ নং : 414 বয়স : 26 লিঙ্গ : মহিলা		
1045	FCM9641569	ফটো উপলব্ধ	1046	FCM9641570	ফটো উপলব্ধ	1047	FCM9641581	ফটো উপলব্ধ
নাম : ছাদেক আলী পিতাৰ নাম: কোৰমান আলি ঘৰ নং : 8১৫ বয়স : 60 লিঙ্গ : পুৰুষ			নাম : আছমা খাতুন স্বামীৰ নাম: ছাদেক আলি ঘৰ নং : 8১৫ বয়স : 56 লিঙ্গ : মহিলা			নাম : ছামজুদ্দিন পিতাৰ নাম: কোৰমান আলি ঘৰ নং : 8১৫ বয়স : 49 লিঙ্গ : পুৰুষ		
1048	FCM9641592	ফটো উপলব্ধ	1049	FCM2219956	ফটো উপলব্ধ	1050	FCM0322420	ফটো উপলব্ধ
নাম : মজিবন নেছা স্বামীৰ নাম: চামজুদ্দিন আহমেদ ঘৰ নং : 8১৫ বয়স : 44 লিঙ্গ : মহিলা			নাম : আফছাৰ আলী পিতাৰ নাম: ছাদেক আলি ঘৰ নং : 8১৫ বয়স : 35 লিঙ্গ : পুৰুষ			নাম : নিলিমা খাতুন স্বামীৰ নাম: আফছাৰ আলী ঘৰ নং : 8১৫ বয়স : 28 লিঙ্গ : মহিলা		



1051 নাম : মুনছৰ আলী পিতাৰ নাম: ছাদেক আলী ঘৰ নং : 415 বয়স : 27 লিঙ্গ : পুৰুষ	FCM0477851 ফটো উপলব্ধ	1052 নাম : আৰশিদা বেগম স্বামীৰ নাম: আহম্মদ আলী ঘৰ নং : 415 ক বয়স : 26 লিঙ্গ : মহিলা	FCM0431502 ফটো উপলব্ধ	1053 নাম : নাজিমা খাতুন স্বামীৰ নাম: ওৱাৰেছ আলী ঘৰ নং : 415ক বয়স : 30 লিঙ্গ : মহিলা	FCM0645473 ফটো উপলব্ধ
1054 নাম : নাছৰ আলী পিতাৰ নাম: অহীৰাদ্দীন আহমেদ ঘৰ নং : 415 ক বয়স : 20 লিঙ্গ : পুৰুষ	ECF0025296 ফটো উপলব্ধ	1055 নাম : জামিৰুন বেগম স্বামীৰ নাম: আব্দুৰ ৰছিদ ঘৰ নং : 815খ বয়স : 66 লিঙ্গ : মহিলা	FCM9641649 ফটো উপলব্ধ	1056 নাম : নিছিফুলি বেগম স্বামীৰ নাম: অহিৰাদ্দীন আহমেদ ঘৰ নং : 815ক বয়স : 53 লিঙ্গ : মহিলা	FCM9641616 ফটো উপলব্ধ
1057 নাম : শুকজান বেগম স্বামীৰ নাম: জামাল বাদশা ঘৰ নং : 815খ বয়স : 41 লিঙ্গ : মহিলা	FCM9641661 ফটো উপলব্ধ	1058 নাম : ওবাৰেছ আলী পিতাৰ নাম: অহিৰাদ্দীন আহমেদ ঘৰ নং : 815খ বয়স : 34 লিঙ্গ : পুৰুষ	FCM9641638 ফটো উপলব্ধ	1059 নাম : আহম্মদ আলী পিতাৰ নাম: অহিৰাদ্দীন আহমেদ ঘৰ নং : 815ক বয়স : 32 লিঙ্গ : পুৰুষ	FCM9641627 ফটো উপলব্ধ
1060 নাম : নুৰজাহান বেগম স্বামীৰ নাম: ৰহিম বাদসা ঘৰ নং : 508 বয়স : 32 লিঙ্গ : মহিলা	FCM9641672 ফটো উপলব্ধ	1061 নাম : মমিন আলী পিতাৰ নাম: ইমান আলী ঘৰ নং : 505 বয়স : 62 লিঙ্গ : পুৰুষ	FCM9641683 ফটো উপলব্ধ	1062 নাম : হনুফা বেগম স্বামীৰ নাম: মমিন আলী ঘৰ নং : 505 বয়স : 52 লিঙ্গ : মহিলা	FCM9641694 ফটো উপলব্ধ
1063 নাম : মালেহা খাতুন স্বামীৰ নাম: মমিন আলী ঘৰ নং : 505 বয়স : 49 লিঙ্গ : মহিলা	FCM9641707 ফটো উপলব্ধ	1064 নাম : ফকিৰ আলী পিতাৰ নাম: মমিন আলী ঘৰ নং : 505 বয়স : 36 লিঙ্গ : পুৰুষ	FCM2220055 ফটো উপলব্ধ	1065 নাম : নুৰেদা বেগম স্বামীৰ নাম: গমিৰ আলী ঘৰ নং : 505 বয়স : 31 লিঙ্গ : মহিলা	FCM2219865 ফটো উপলব্ধ
1066 নাম : আছিবন বেগম স্বামীৰ নাম: ফকিৰ আলী ঘৰ নং : 505 বয়স : 30 লিঙ্গ : মহিলা	FCM2219923 ফটো উপলব্ধ	1067 নাম : গমিৰ আলী পিতাৰ নাম: মমিন আলী ঘৰ নং : 505 বয়স : 30 লিঙ্গ : মহিলা	FCM9642017 ফটো উপলব্ধ	1068 নাম : হুৰমুজ আলী পিতাৰ নাম: মমিন আলী ঘৰ নং : 505 বয়স : 26 লিঙ্গ : পুৰুষ	FCM0396127 ফটো উপলব্ধ
1069 নাম : ছবেদা বেগম স্বামীৰ নাম: হুৰমুজ আলী ঘৰ নং : 505 বয়স : 25 লিঙ্গ : মহিলা	FCM2273431 ফটো উপলব্ধ	E 1070 নাম : আমিলা বেগম স্বামীৰ নাম: ফকিৰ আলী ঘৰ নং : 505 বয়স : 23 লিঙ্গ : মহিলা	ECF0114447 ফটো উপলব্ধ	1071 নাম : নৌসাদ আলী পিতাৰ নাম: আব্দুল ৰহমান ঘৰ নং : 506 বয়স : 55 লিঙ্গ : পুৰুষ	FCM9641718 ফটো উপলব্ধ
1072 নাম : বাছিবন নেছা স্বামীৰ নাম: নৌসাদ আলী ঘৰ নং : 509 বয়স : 50 লিঙ্গ : মহিলা	FCM9641729 ফটো উপলব্ধ	1073 নাম : হাৰাফুল বেগম স্বামীৰ নাম: আব্দুল আজিজ ঘৰ নং : 605 বয়স : 60 লিঙ্গ : মহিলা	FCM9641752 ফটো উপলব্ধ	1074 নাম : ছাইমা বেগম স্বামীৰ নাম: মুনছৰ আলী ঘৰ নং : 815 বয়স : 19 লিঙ্গ : মহিলা	ECF0331843 ফটো উপলব্ধ
1075 নাম : ছহিদুল ইছলাম পিতাৰ নাম: কাজিমুদ্দিন ঘৰ নং : 345 বয়স : 27 লিঙ্গ : পুৰুষ	FCM0127068 ফটো উপলব্ধ	#2 1076 নাম : মোকছিদা বেগম স্বামীৰ নাম: ছামছুল হক ঘৰ নং : 334 বয়স : 19 লিঙ্গ : মহিলা	ECF0243774 ফটো উপলব্ধ	1077 নাম : জেছমিনাৰা খাতুন স্বামীৰ নাম: জহুৰুল ইছলাম ঘৰ নং : হাউজ নং 221 বয়স : 27 লিঙ্গ : মহিলা	ECF0259382 ফটো উপলব্ধ
1078 নাম : হুমায়েন কুৰিৰ পিতাৰ নাম: চটকু সেখ ঘৰ নং : হাউজ নং 235 বয়স : 25 লিঙ্গ : পুৰুষ	FCM1950401 ফটো উপলব্ধ	1079 নাম : ইয়াজুদ্দিন আহমেদ পিতাৰ নাম: খালেক আলী ঘৰ নং : হাউজ নং 238 বয়স : 21 লিঙ্গ : পুৰুষ	FCM2304046 ফটো উপলব্ধ	1080 নাম : গোলাপ আলী পিতাৰ নাম: সমজুদ্দিন ঘৰ নং : হাউজ নং 260 বয়স : 22 লিঙ্গ : পুৰুষ	FCM1950351 ফটো উপলব্ধ



1081	FCM2318277
নাম : মেহেবুব হাছান আনশাৰি পিতাৰ নাম : মোবাৰক আলী আনশাৰি ঘৰ নং : হাটুস নং 269 বয়স : 21 লিঙ্গ : পুৰুষ	ফটো উপলব্ধ

1082	FCM2304228
নাম : আবু বক্কৰ ছিদ্দিক পিতাৰ নাম : ছাইবুদ্দিন ঘৰ নং : হাটুছ নং 306 বয়স : 26 লিঙ্গ : পুৰুষ	ফটো উপলব্ধ

1083	FCM2304244
নাম : আঞ্জুৰাৰা বেগম স্বামীৰ নাম : ছেলিম আলী ঘৰ নং : হাটুজ নং 309 বয়স : 24 লিঙ্গ : মহিলা	ফটো উপলব্ধ

1084	FCM2288975
নাম : চুলতানা ইয়াছমিন স্বামীৰ নাম : আদল হাইউম ঘৰ নং : হাটুজ নং 309 বয়স : 23 লিঙ্গ : মহিলা	ফটো উপলব্ধ

1085	FCM2304236
নাম : মোবাৰক আলী পিতাৰ নাম : ছোবান আলী ঘৰ নং : হাটুজ নং 309 বয়স : 23 লিঙ্গ : পুৰুষ	ফটো উপলব্ধ

1086	FCM1952332
নাম : বেজিনা বেগম স্বামীৰ নাম : গুলাপ মুস্তফা ঘৰ নং : হাটুজ নং 312 বয়স : 24 লিঙ্গ : মহিলা	ফটো উপলব্ধ

1087	FCM2299998
নাম : হাজি বন নেছা স্বামীৰ নাম : আৰ্জিমাদ্দিন হক ঘৰ নং : পাট নং 125 বয়স : 24 লিঙ্গ : মহিলা	ফটো উপলব্ধ



#1 1088	1	DNB0367334
নাম : আঞ্জুৰাৰা বেগম স্বামীৰ নাম : জাহিৰুল আলম ঘৰ নং : 363 বয়স : 27 লিঙ্গ : মহিলা		ফটো উপলব্ধ

1089	1	ECF0381889
নাম : আঞ্জুমা বেগম স্বামীৰ নাম : হাফিজুৰ ৰহমান ঘৰ নং : 395 বয়স : 20 লিঙ্গ : মহিলা		ফটো উপলব্ধ

1090	1	ECF0387696
নাম : মেৰ্জিনা বেগম স্বামীৰ নাম : ফাইজুৰ হুছেইন ঘৰ নং : 343 বয়স : 18 লিঙ্গ : মহিলা		ফটো উপলব্ধ



1091	1	ECF0402255	ফটো উপলব্ধ	নাম : কুলচুমা বেগম স্বামীৰ নাম : গাজিবুৰ বহমান ঘৰ নং : 344 বয়স : 24 লিঙ্গ : মহিলা
1092	1	ECF0402198	ফটো উপলব্ধ	নাম : ফাৰজিনা ইয়াছমিন পিতাৰ নাম : বাহাবুল ইছলাম ঘৰ নং : 350 বয়স : 19 লিঙ্গ : মহিলা
1093	1	FCM0690552	ফটো উপলব্ধ	নাম : বেজিয়া খাতুন স্বামীৰ নাম : জহুৰুল ইছলাম ঘৰ নং : 241 বয়স : 32 লিঙ্গ : মহিলা
1094	1	ECF0409417	ফটো উপলব্ধ	নাম : হাছিবুৰ বহমান পিতাৰ নাম : হুছেইন আলী ঘৰ নং : 264 বয়স : 19 লিঙ্গ : পুৰুষ
1095	1	ECF0409425	ফটো উপলব্ধ	নাম : হাবিজা বেগম স্বামীৰ নাম : হামিদুৰ বহমান ঘৰ নং : 264 বয়স : 21 লিঙ্গ : মহিলা
1096	1	ECF0410357	ফটো উপলব্ধ	নাম : ছাকিবুৰ বহমান পিতাৰ নাম : সেখ আবদুল্লা ঘৰ নং : 376 বয়স : 20 লিঙ্গ : পুৰুষ
1097	1	ECF0410365	ফটো উপলব্ধ	নাম : বিনুৱাৰা বেগম স্বামীৰ নাম : আকিবুৰ বহমান ঘৰ নং : 376 বয়স : 19 লিঙ্গ : মহিলা
1098	1	ECF0410373	ফটো উপলব্ধ	নাম : ছাকিদা বেগম স্বামীৰ নাম : মুনৰ আলী ঘৰ নং : 367 বয়স : 21 লিঙ্গ : মহিলা
1099	1	ECF0410407	ফটো উপলব্ধ	নাম : জেনিফা বেগম স্বামীৰ নাম : ওৱাচ কুৰুনী ঘৰ নং : 374 বয়স : 20 লিঙ্গ : মহিলা

ভোটাৰৰ সাৰাংশ

A) ভোটাৰৰ সংখ্যা

	তালিকাৰ প্ৰকাৰ	তালিকাৰ চিনাক্তকৰণ	ভোটাৰৰ সংখ্যা							
			পুৰুষ	মহিলা	ওয় লিঙ্গ	মুঠ				
I	মূল তালিকা	মূল তালিকা	বিশেষ সংশোধন, 2026 চনৰ পূৰ্বৰ 2025 চনৰ মূল তালিকাৰ লগত থকা সংযোজন সমূহ একত্ৰিতকৰন কৰা তালিকা।				559	528	0	1087
II	যোগ তালিকা	পৰিপূৰক 1	বিশেষ সংক্ষিপ্ত সংশোধন, 2026				0	3	0	3
		পৰিপূৰক 2	অনবিচ্ছিন্ন সংশোধন 2026				2	7	0	9
			মুঠ				2	10	0	12
III	বিয়োজন তালিকা	পৰিপূৰক 1	বিশেষ সংক্ষিপ্ত সংশোধন, 2026				3	5	0	8
		পৰিপূৰক 2	অনবিচ্ছিন্ন সংশোধন 2026				0	0	0	0
			মুঠ				3	5	0	8
IV	লিংগ ক্ষেত্ৰত পৰিবৰ্তনৰ বাবে পাৰ্থক্য					0	0	0	0	
এই সংশোধনৰ পিছত ভোটাৰ তালিকাত ভোটাৰৰ মুঠ সংখ্যা (I+II-III+IV)						558	533	0	1091	

B) শুধৰনীৰ সংখ্যা

তালিকাৰ প্ৰকাৰ	তালিকাৰ চিনাক্তকৰণ	শুধৰনীৰ সংখ্যা
পৰিপূৰক 1	বিশেষ সংক্ষিপ্ত সংশোধন, 2026	9
পৰিপূৰক 2	অনবিচ্ছিন্ন সংশোধন 2026	4
	মুঠ	13

নিৰ্বাচক পঞ্জীয়ন বিষয়াৰ স্বাক্ষৰ

E-মত, S-স্থানান্তৰিত/ বাসস্থান পৰিবৰ্তন, R-প্ৰতিলিপি, M-নিখোজ, Q-অযোগ্য