



ভোটাৰ তালিকা 2026 S03 অসম

বিধানসভা সমষ্টিৰ নম্বৰ, নাম আৰু সংৰক্ষণৰ স্থিতি : 51 - দলগাওঁ (সাধাৰণ)		খণ্ড নং : 231																			
এই বিধানসভা সমষ্টিত কোন সংসদীয় সমষ্টিৰ অন্তৰ্গত তাৰ নম্বৰ, নাম আৰু সংৰক্ষণ স্থিতি : 4 - দৰং-ওদালগুৰি (সাধাৰণ)																					
1. সংশোধনৰ বিৱৰণ																					
সংশোধনৰ বছৰ	2026	তালিকাৰ চিনাক্তকৰণ																			
ভিত্তি তাৰিখ	01-04-2026	বিশেষ সংশোধন, 2026 চনৰ পূৰ্বৰ 2025 চনৰ মূল তালিকাৰ লগত থকা সংযোজন সমূহ একত্ৰিতকৰণ কৰা তালিকা।																			
সংশোধনৰ প্ৰকাৰ	বিশেষ সংশোধন 2026																				
প্ৰকাশনৰ তাৰিখ	23-03-2026																				
2. খণ্ড আৰু ভোটগ্ৰহন কেন্দ্ৰৰ বিৱৰণ																					
খণ্ডৰ অন্তৰ্গত এলেকা সমূহৰ নম্বৰ আৰু নাম																					
1-যোগীপাৰা(অংশ)	<table border="1" style="width: 100%; border-collapse: collapse;"> <tr> <td>মূল চহৰ/গাওঁ</td> <td>: যোগীপাৰা</td> </tr> <tr> <td>ৱাৰ্ড নং</td> <td>:</td> </tr> <tr> <td>ডাকঘৰ</td> <td>: ধুলা</td> </tr> <tr> <td>পুলিচ থানা</td> <td>: ধুলা</td> </tr> <tr> <td>ব্লক</td> <td>: পূব মঙলদৈ (অংশ-২)</td> </tr> <tr> <td>ৰাজহ চক্ৰ</td> <td>: পূব মঙলদৈ</td> </tr> <tr> <td>জিলা</td> <td>: দৰং</td> </tr> <tr> <td>পিনকোড</td> <td>: 784146</td> </tr> </table>					মূল চহৰ/গাওঁ	: যোগীপাৰা	ৱাৰ্ড নং	:	ডাকঘৰ	: ধুলা	পুলিচ থানা	: ধুলা	ব্লক	: পূব মঙলদৈ (অংশ-২)	ৰাজহ চক্ৰ	: পূব মঙলদৈ	জিলা	: দৰং	পিনকোড	: 784146
মূল চহৰ/গাওঁ	: যোগীপাৰা																				
ৱাৰ্ড নং	:																				
ডাকঘৰ	: ধুলা																				
পুলিচ থানা	: ধুলা																				
ব্লক	: পূব মঙলদৈ (অংশ-২)																				
ৰাজহ চক্ৰ	: পূব মঙলদৈ																				
জিলা	: দৰং																				
পিনকোড	: 784146																				
3. ভোটগ্ৰহন কেন্দ্ৰৰ বিৱৰণ																					
ভোটগ্ৰহন কেন্দ্ৰৰ নম্বৰ আৰু নাম :	ভোটগ্ৰহন কেন্দ্ৰৰ প্ৰকাৰ (পুৰুষ/মহিলা/সাধাৰণ)		সাধাৰণ																		
231 - যোগীপাৰা প্ৰাথমিক বিদ্যালয়,(বাওঁ)	খণ্ডৰ অন্তৰ্গত সহায়ক ভোটগ্ৰহন কেন্দ্ৰৰ সংখ্যা :		0																		
ভোটগ্ৰহন কেন্দ্ৰৰ ঠিকনা :	যোগীপাৰা প্ৰাথমিক বিদ্যালয়, বুম-২, যোগীপাৰা																				
4. ভোটাৰৰ সংখ্যা																					
আৰম্ভনি ক্ৰমিক নং	শেষ ক্ৰমিক নং	মুঠ ভোটাৰ																			
		পুৰুষ	মহিলা	৩য় লিঙ্গ	মুঠ																
1	1005	497	484	0	981																

নিৰ্বাচক পঞ্জীয়ন বিষয়াৰ স্বাক্ষৰ

Nazri Naksha

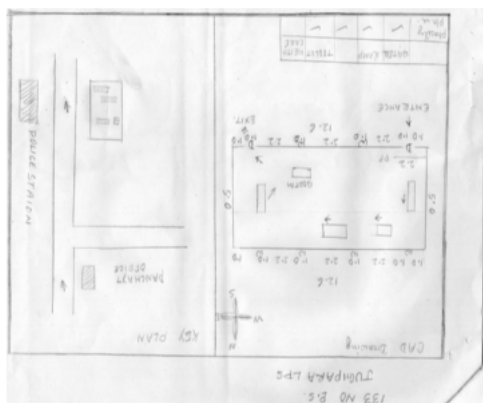

Google Map View

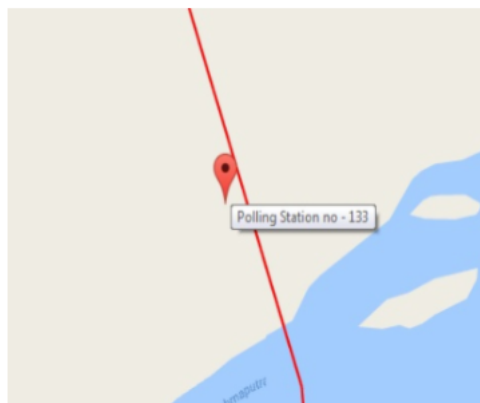

Polling Station Building Front View



ভোটগ্ৰহন কেন্দ্ৰৰ সন্মুখৰ দৃশ্য



Cad View

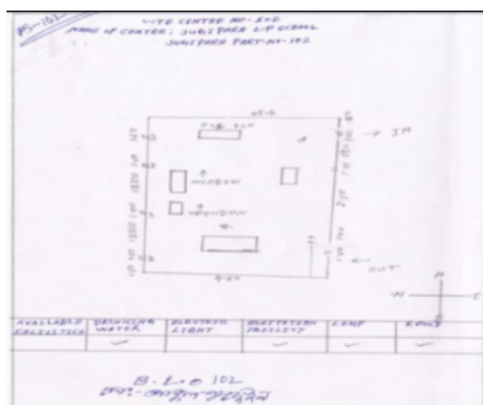

Key MAP View

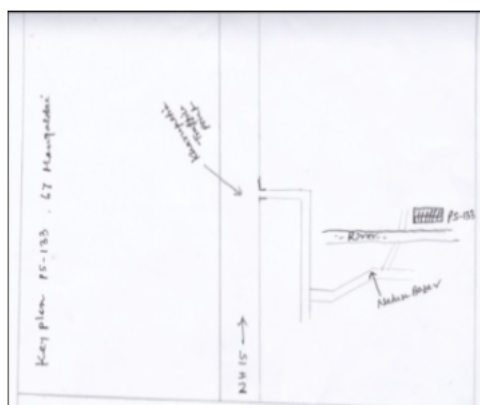



1 নাম : উৰফলি বেগম স্বামীৰ নাম: জাহেদ আলী ঘৰ নং : 1 বয়স : 22 লিঙ্গ : মহিলা	FCM1962091 ফটো উপলব্ধ	2 নাম : জৰিমা বেগম স্বামীৰ নাম: জুব্বাৰ আলী ঘৰ নং : 3 বয়স : 28 লিঙ্গ : মহিলা	FCM0459867 ফটো উপলব্ধ	3 নাম : জেছমিনা বেগম পিতাৰ নাম: আব্দুছ ছামাদ ঘৰ নং : 04 বয়স : 27 লিঙ্গ : মহিলা	FCM1181916 ফটো উপলব্ধ
4 নাম : মফিদুল ইছলাম পিতাৰ নাম: আব্দুছ ছামাদ ঘৰ নং : 04 বয়স : 24 লিঙ্গ : পুৰুষ	FCM1181924 ফটো উপলব্ধ	5 নাম : গোলাপ হুছেইন পিতাৰ নাম: ছাকবৰ আলী ঘৰ নং : 06 বয়স : 24 লিঙ্গ : পুৰুষ	FCM1193499 ফটো উপলব্ধ	6 নাম : জহানাৰা বেগম স্বামীৰ নাম: বেজাউল মণ্ডল ঘৰ নং : 27 বয়স : 25 লিঙ্গ : মহিলা	FCM1908714 ফটো উপলব্ধ
7 নাম : বেজোৱান হুছেইন পিতাৰ নাম: দুলাল হক ঘৰ নং : 47 বয়স : 24 লিঙ্গ : পুৰুষ	FCM0695999 ফটো উপলব্ধ	8 নাম : মাজনী বেগম স্বামীৰ নাম: মমিন আলী ঘৰ নং : 51 বয়স : 24 লিঙ্গ : মহিলা	FCM1803220 ফটো উপলব্ধ	9 নাম : ছামিনা বেগম স্বামীৰ নাম: কসূৰ ঘৰ নং : 144 বয়স : 23 লিঙ্গ : মহিলা	ECF0132860 ফটো উপলব্ধ
10 নাম : চন্দ্ৰভান স্বামীৰ নাম: ফৰান আলী ঘৰ নং : 189 বয়স : 69 লিঙ্গ : মহিলা	FCM1019961 ফটো উপলব্ধ	11 নাম : ছাদ্দাম হুছেইন পিতাৰ নাম: ফাৰান আলী ঘৰ নং : 189 বয়স : 32 লিঙ্গ : পুৰুষ	FCM0257915 ফটো উপলব্ধ	12 নাম : গোলেছা বেগম মাতৃৰ নাম: ছাদ্দাম হুছেইন ঘৰ নং : 189 বয়স : 28 লিঙ্গ : মহিলা	FCM0307934 ফটো উপলব্ধ
13 নাম : সুন্দৰী বেওঁৱা স্বামীৰ নাম: লাল মিঞা ঘৰ নং : 188 বয়স : 62 লিঙ্গ : মহিলা	FCM1019972 ফটো উপলব্ধ	14 নাম : ফৰিদ আলী পিতাৰ নাম: লাল মিঞা ঘৰ নং : 188 বয়স : 39 লিঙ্গ : পুৰুষ	FCM1019983 ফটো উপলব্ধ	15 নাম : আখতাৰা বেগম স্বামীৰ নাম: ফৰিদ আলী ঘৰ নং : 188 বয়স : 32 লিঙ্গ : মহিলা	FCM1024448 ফটো উপলব্ধ
16 নাম : মহিবুদ্দিন আহমেদ পিতাৰ নাম: নীল মামুদ সেখ ঘৰ নং : 150 বয়স : 55 লিঙ্গ : পুৰুষ	FCM1019994 ফটো উপলব্ধ	17 নাম : অজুফা বেগম স্বামীৰ নাম: মহিবুদ্দিন আহমেদ ঘৰ নং : 150 বয়স : 54 লিঙ্গ : মহিলা	FCM1020004 ফটো উপলব্ধ	18 নাম : দৌলত আলী পিতাৰ নাম: লীল মাহমুদ সেখ ঘৰ নং : 150 বয়স : 47 লিঙ্গ : পুৰুষ	FCM1020015 ফটো উপলব্ধ
19 নাম : আঞ্জমা বেগম স্বামীৰ নাম: দৌলত আলী ঘৰ নং : 150 বয়স : 41 লিঙ্গ : মহিলা	FCM1020037 ফটো উপলব্ধ	20 নাম : মঞ্জুৱাৰা বেগম পিতাৰ নাম: মহিবুদ্দিন আহমেদ ঘৰ নং : 150 বয়স : 28 লিঙ্গ : মহিলা	FCM0706432 ফটো উপলব্ধ	21 নাম : মোস্তাফিজুৰ ৰহমান পিতাৰ নাম: মহিবুদ্দিন আহমেদ ঘৰ নং : 150 বয়স : 24 লিঙ্গ : পুৰুষ	FCM0706440 ফটো উপলব্ধ
22 নাম : আজাদ আলী পিতাৰ নাম: বাছিল শেখ ঘৰ নং : 151 বয়স : 42 লিঙ্গ : পুৰুষ	FCM1020060 ফটো উপলব্ধ	23 নাম : জয়মালা খাতুন স্বামীৰ নাম: আজাদ আলী ঘৰ নং : 151 বয়স : 38 লিঙ্গ : মহিলা	FCM1020071 ফটো উপলব্ধ	24 নাম : মমিন আলী পিতাৰ নাম: বাছিল শেখ ঘৰ নং : 151 বয়স : 36 লিঙ্গ : পুৰুষ	FCM1020082 ফটো উপলব্ধ
# 25 নাম : ইৰাজুল হক পিতাৰ নাম: আজাদ আলী ঘৰ নং : 151 বয়স : 19 লিঙ্গ : পুৰুষ	ECF0245753 ফটো উপলব্ধ	26 নাম : মালেকা খাতুন স্বামীৰ নাম: সুৰুজ জামাল ঘৰ নং : 153 বয়স : 64 লিঙ্গ : মহিলা	FCM1020128 ফটো উপলব্ধ	27 নাম : মহিবুল ইছলাম পিতাৰ নাম: সুৰুজ জামাল ঘৰ নং : 153 বয়স : 44 লিঙ্গ : পুৰুষ	FCM1020139 ফটো উপলব্ধ
28 নাম : ফৰিদা বেগম পিতাৰ নাম: মহিবুল ইছলাম ঘৰ নং : 153 বয়স : 42 লিঙ্গ : মহিলা	FCM1020162 ফটো উপলব্ধ	29 নাম : মোজাম্মিল হক পিতাৰ নাম: সুৰুজ জামাল ঘৰ নং : 153 বয়স : 41 লিঙ্গ : পুৰুষ	FCM1020140 ফটো উপলব্ধ	30 নাম : জৰিমা বেগম স্বামীৰ নাম: মোবাৰক হুছেইন ঘৰ নং : 153 বয়স : 38 লিঙ্গ : মহিলা	FCM1020173 ফটো উপলব্ধ



31	FCM1020184	ফটো উপলব্ধ	নাম : মোবাৰক হুছেইন পিতাৰ নাম: সুৰুজ জামাল ঘৰ নং : ১৫৩ বয়স : 36 লিঙ্গ : পুৰুষ	32	FCM1020151	ফটো উপলব্ধ	নাম : হুনফা বেগম পিতাৰ নাম: মোজামিল হক ঘৰ নং : ১৫৩ বয়স : 35 লিঙ্গ : মহিলা	33	FCM1020219	ফটো উপলব্ধ	নাম : জমিলা বেগম স্বামীৰ নাম: মাজিবৰ বহমান ঘৰ নং : ১৫৫ বয়স : 52 লিঙ্গ : মহিলা
34	FCM0656769	ফটো উপলব্ধ	নাম : নালচান পিতাৰ নাম: মাজিবৰ বহমান ঘৰ নং : 155 বয়স : 29 লিঙ্গ : পুৰুষ	35	FCM1020220	ফটো উপলব্ধ	নাম : নুৰ আফজল পিতাৰ নাম: সুৰুজ জামাল ঘৰ নং : ১৫৬ বয়স : 53 লিঙ্গ : পুৰুষ	36	FCM1020231	ফটো উপলব্ধ	নাম : উজ্জ্বলা খাতুন স্বামীৰ নাম: নুৰ আফজল ঘৰ নং : ১৫৬ বয়স : 49 লিঙ্গ : মহিলা
37	FCM0459271	ফটো উপলব্ধ	নাম : দিলোৱাৰ হুছেইন পিতাৰ নাম: নুৰ আফজল ঘৰ নং : ১৫৬ বয়স : 31 লিঙ্গ : পুৰুষ	38	FCM0465369	ফটো উপলব্ধ	নাম : সবেদা বেগম স্বামীৰ নাম: দিলোৱাৰ হুছেইন ঘৰ নং : 156 বয়স : 26 লিঙ্গ : মহিলা	39	FCM2308302	ফটো উপলব্ধ	নাম : আলী হুছেইন পিতাৰ নাম: নুৰ আফজল ঘৰ নং : 156 বয়স : 22 লিঙ্গ : পুৰুষ
40	FCM1020242	ফটো উপলব্ধ	নাম : জাকিৰ হুছেইন পিতাৰ নাম: সুৰুজ জামাল ঘৰ নং : ১৫৭ বয়স : 51 লিঙ্গ : পুৰুষ	41	FCM1020253	ফটো উপলব্ধ	নাম : বেহনাৰা খাতুন স্বামীৰ নাম: জাকিৰ হুছেইন ঘৰ নং : ১৫৭ বয়স : 44 লিঙ্গ : মহিলা	42	FCM0262147	ফটো উপলব্ধ	নাম : হাছিদুৰ বহমান পিতাৰ নাম: জাকিৰ হুছেইন ঘৰ নং : ১৫৭ বয়স : 27 লিঙ্গ : পুৰুষ
43	FCM0468934	ফটো উপলব্ধ	নাম : হাবিজুৰ বহমান পিতাৰ নাম: জাকিৰ হুছেইন ঘৰ নং : 157 বয়স : 26 লিঙ্গ : পুৰুষ	44	FCM0686436	ফটো উপলব্ধ	নাম : আমিৰন নেছা স্বামীৰ নাম: হাছিদুৰ বহমান ঘৰ নং : 157 বয়স : 24 লিঙ্গ : মহিলা	45	FCM1843697	ফটো উপলব্ধ	নাম : ছাইমনা খাতুন স্বামীৰ নাম: হাবিজুৰ বহমান ঘৰ নং : 157 বয়স : 23 লিঙ্গ : মহিলা
46	FCM1020264	ফটো উপলব্ধ	নাম : মইনুল হক পিতাৰ নাম: সুৰুজ জামাল ঘৰ নং : ১৫৮ বয়স : 51 লিঙ্গ : পুৰুষ	47	FCM1020275	ফটো উপলব্ধ	নাম : মাচুমা খাতুন স্বামীৰ নাম: মইনুল হক ঘৰ নং : ১৫৮ বয়স : 44 লিঙ্গ : মহিলা	48	FCM0637934	ফটো উপলব্ধ	নাম : মাজিদুল হক পিতাৰ নাম: মইনুল হক ঘৰ নং : 158 বয়স : 24 লিঙ্গ : পুৰুষ
49	ECF0002931	ফটো উপলব্ধ	নাম : মঃ ইমদাদুল হক পিতাৰ নাম: মঃ মইনুল হক ঘৰ নং : 158 বয়স : 20 লিঙ্গ : পুৰুষ	50	ECF0280479	ফটো উপলব্ধ	নাম : আকতাৰা আহমেদ স্বামীৰ নাম: মাজিদুল হক ঘৰ নং : 158 বয়স : 20 লিঙ্গ : মহিলা	51	FCM1020286	ফটো উপলব্ধ	নাম : নুৰ বক্ত পিতাৰ নাম: মছিব ঘৰ নং : ১৫৯ বয়স : 59 লিঙ্গ : পুৰুষ
52	FCM1020297	ফটো উপলব্ধ	নাম : হাজিৰন বেগম স্বামীৰ নাম: নুৰ বক্ত ঘৰ নং : ১৫৯ বয়স : 52 লিঙ্গ : মহিলা	53	FCM1020300	ফটো উপলব্ধ	নাম : তমছেৰ আলি পিতাৰ নাম: ইনচান ঘৰ নং : ১৬০ বয়স : 56 লিঙ্গ : পুৰুষ	54	FCM1020311	ফটো উপলব্ধ	নাম : পৰিবাৰ নেছা স্বামীৰ নাম: তমছেৰ আলী ঘৰ নং : ১৬০ বয়স : 54 লিঙ্গ : মহিলা
55	FCM1024437	ফটো উপলব্ধ	নাম : আবিদুৰ বহমান পিতাৰ নাম: তমছেৰ আলী ঘৰ নং : ১৬০ বয়স : 34 লিঙ্গ : পুৰুষ	56	FCM0014642	ফটো উপলব্ধ	নাম : ইকাজুল হক পিতাৰ নাম: তমছেৰ আলী ঘৰ নং : ১৬০ বয়স : 30 লিঙ্গ : পুৰুষ	57	FCM2221230	ফটো উপলব্ধ	নাম : আঞ্জুৱা বেগম স্বামীৰ নাম: আবিদুৰ বহমান ঘৰ নং : ১৬০ বয়স : 30 লিঙ্গ : মহিলা
58	FCM0329490	ফটো উপলব্ধ	নাম : ইয়াছমিনা পাৰবিন স্বামীৰ নাম: ইকাজুল হক ঘৰ নং : ১৬০ বয়স : 26 লিঙ্গ : মহিলা	59	FCM1020333	ফটো উপলব্ধ	নাম : আব্দুল জলিল পিতাৰ নাম: মহব্বুদ্দিন ঘৰ নং : ১৬০ক বয়স : 49 লিঙ্গ : পুৰুষ	60	FCM1020344	ফটো উপলব্ধ	নাম : শ্যামলাই বেগম স্বামীৰ নাম: আব্দুল জলিল ঘৰ নং : ১৬০ক বয়স : 43 লিঙ্গ : মহিলা



61 নাম : আজাৰ আলি পিতাৰ নাম: তোৰাপ ঘৰ নং : 162 বয়স : 59 লিঙ্গ : পুৰুষ	FCM1020377 ফটো উপলব্ধ	62 নাম : মনোৱাৰা বেগম স্বামীৰ নাম: আজাৰ আলী ঘৰ নং : 162 বয়স : 55 লিঙ্গ : মহিলা	FCM1020388 ফটো উপলব্ধ	63 নাম : ছফিকুল ইছলাম পিতাৰ নাম: আজাৰ আলী ঘৰ নং : 162 বয়স : 33 লিঙ্গ : পুৰুষ	FCM0014643 ফটো উপলব্ধ
64 নাম : ৰফিকুল ইছলাম পিতাৰ নাম: আজাৰ আলী ঘৰ নং : 162 বয়স : 30 লিঙ্গ : পুৰুষ	FCM0014644 ফটো উপলব্ধ	65 নাম : গুলেনাৰা বেগম স্বামীৰ নাম: গিয়াচ উদ্দিন ঘৰ নং : 162 বয়স : 29 লিঙ্গ : মহিলা	FCM0264218 ফটো উপলব্ধ	66 নাম : নূৰ ভানু বেগম স্বামীৰ নাম: ছফিকুল ইছলাম ঘৰ নং : 162 বয়স : 29 লিঙ্গ : মহিলা	ECF0048637 ফটো উপলব্ধ
67 নাম : আজিভান নেছা পিতাৰ নাম: আজাৰ আলি ঘৰ নং : 162 বয়স : 23 লিঙ্গ : মহিলা	FCM1723253 ফটো উপলব্ধ	68 নাম : ইদল হক পিতাৰ নাম: আজাৰ আলী ঘৰ নং : 162 বয়স : 21 লিঙ্গ : পুৰুষ	FCM2314359 ফটো উপলব্ধ	69 নাম : আজিজুল হক পিতাৰ নাম: আয়জুদ্দিন ঘৰ নং : 163 বয়স : 75 লিঙ্গ : পুৰুষ	FCM1020399 ফটো উপলব্ধ
70 নাম : তাৰাভান নেছা স্বামীৰ নাম: আজিজুল হক ঘৰ নং : 163 বয়স : 69 লিঙ্গ : মহিলা	FCM1020402 ফটো উপলব্ধ	71 নাম : ছমিৰ জালাল পিতাৰ নাম: আজিজুল হক ঘৰ নং : 163 বয়স : 44 লিঙ্গ : পুৰুষ	FCM1020413 ফটো উপলব্ধ	72 নাম : আবুল হুছেইন পিতাৰ নাম: আজিজুল হক ঘৰ নং : 163 বয়স : 43 লিঙ্গ : পুৰুষ	FCM1020435 ফটো উপলব্ধ
73 নাম : ফৰিদা বেগম স্বামীৰ নাম: ছমিৰ জালাল ঘৰ নং : 163 বয়স : 39 লিঙ্গ : মহিলা	FCM1020424 ফটো উপলব্ধ	74 নাম : জবেদা বেগম স্বামীৰ নাম: আবুল হুছেইন ঘৰ নং : 163 বয়স : 37 লিঙ্গ : মহিলা	FCM1020446 ফটো উপলব্ধ	75 নাম : জিয়াৰুল হক পিতাৰ নাম: আজিজুল হক ঘৰ নং : 163 বয়স : 33 লিঙ্গ : পুৰুষ	FCM1020457 ফটো উপলব্ধ
76 নাম : আকলিয়া বেগম স্বামীৰ নাম: জিয়াৰুল হক ঘৰ নং : 163 বয়স : 27 লিঙ্গ : মহিলা	FCM1483064 ফটো উপলব্ধ	77 নাম : ৰুকছানা পাৰবিন পিতাৰ নাম: ছমিৰ জালাল ঘৰ নং : 163 বয়স : 23 লিঙ্গ : মহিলা	FCM1793967 ফটো উপলব্ধ	78 নাম : ছকিনা খাতুন স্বামীৰ নাম: আব্দুল হামেদ ঘৰ নং : 163 বয়স : 66 লিঙ্গ : মহিলা	FCM1020468 ফটো উপলব্ধ
79 নাম : চান্দ মিঞা পিতাৰ নাম: তোৰাপ ঘৰ নং : 168 বয়স : 59 লিঙ্গ : পুৰুষ	FCM1020479 ফটো উপলব্ধ	80 নাম : নূৰজাহান স্বামীৰ নাম: চান্দ মিঞা ঘৰ নং : 168 বয়স : 54 লিঙ্গ : মহিলা	FCM1020480 ফটো উপলব্ধ	81 নাম : শহীদ আলি পিতাৰ নাম: আ. হামেদ ঘৰ নং : 168 বয়স : 41 লিঙ্গ : পুৰুষ	FCM1020504 ফটো উপলব্ধ
82 নাম : জমিলা বেগম স্বামীৰ নাম: জালালউদ্দিন আহমেদ ঘৰ নং : 168 বয়স : 39 লিঙ্গ : মহিলা	FCM0330175 ফটো উপলব্ধ	83 নাম : আজিৰন বেগম স্বামীৰ নাম: শহীদ আলি ঘৰ নং : 168 বয়স : 35 লিঙ্গ : মহিলা	FCM1020491 ফটো উপলব্ধ	84 নাম : আজাদ আলি পিতাৰ নাম: আব্দুল হামেদ ঘৰ নং : 168 বয়স : 35 লিঙ্গ : পুৰুষ	FCM1020515 ফটো উপলব্ধ
85 নাম : ৰুছতানা বেগম স্বামীৰ নাম: আজাদ আলি ঘৰ নং : 168 বয়স : 34 লিঙ্গ : মহিলা	FCM0329433 ফটো উপলব্ধ	86 নাম : নূৰেদা বেগম স্বামীৰ নাম: ছিবাৰ আলী ঘৰ নং : 164 বয়স : 32 লিঙ্গ : মহিলা	ECF0176172 ফটো উপলব্ধ	87 নাম : জৰিফুল নেছা পিতাৰ নাম: আব্দুল হামেদ ঘৰ নং : 164 বয়স : 26 লিঙ্গ : মহিলা	FCM0311894 ফটো উপলব্ধ
88 নাম : ফাইজুৰ ৰহমান পিতাৰ নাম: আব্দুল জালাল ঘৰ নং : 164 বয়স : 25 লিঙ্গ : পুৰুষ	FCM0310623 ফটো উপলব্ধ	89 নাম : ৰাহুল উদ্দিন আহমেদ পিতাৰ নাম: জালাল উদ্দিন আহমেদ ঘৰ নং : 164 বয়স : 21 লিঙ্গ : পুৰুষ	ECF0176271 ফটো উপলব্ধ	90 নাম : কাছমতি বেগম স্বামীৰ নাম: নজৰুল ইছলাম ঘৰ নং : 168 বয়স : 32 লিঙ্গ : মহিলা	FCM0219899 ফটো উপলব্ধ



91 নাম : আব্দুল হামেদ পিতাৰ নাম: কাজিমদ্দিন ঘৰ নং : ১৬৪ক বয়স : 73 লিঙ্গ : পুৰুষ	FCM1020537 ফটো উপলব্ধ	92 নাম : জালালউদ্দিন আহমেদ পিতাৰ নাম: আব্দুল হামেদ ঘৰ নং : ১৬৪ক বয়স : 45 লিঙ্গ : পুৰুষ	FCM1020548 ফটো উপলব্ধ	93 নাম : ফৰিদা খাতুন স্বামীৰ নাম: আব্দুল জালাল ঘৰ নং : ১৬৪ক বয়স : 39 লিঙ্গ : মহিলা	FCM1020559 ফটো উপলব্ধ
94 নাম : নজৰুল ইছলাম পিতাৰ নাম: আ. হামেদ ঘৰ নং : ১৬৪ক বয়স : 37 লিঙ্গ : পুৰুষ	FCM1020526 ফটো উপলব্ধ	95 নাম : ছইবৰ আলী পিতাৰ নাম: আব্দুল হামেদ ঘৰ নং : ১৬৪ক বয়স : 35 লিঙ্গ : মহিলা	FCM1020560 ফটো উপলব্ধ	96 নাম : জালাল উদ্দিন আহমেদ পিতাৰ নাম: এফাজ উদ্দিন ঘৰ নং : ১৬৬ বয়স : 64 লিঙ্গ : পুৰুষ	FCM1020593 ফটো উপলব্ধ
97 নাম : জোবেদা খাতুন স্বামীৰ নাম: জালাল উদ্দিন আহমেদ ঘৰ নং : ১৬৬ বয়স : 49 লিঙ্গ : মহিলা	FCM1020606 ফটো উপলব্ধ	98 নাম : জেমি চুলতানা পিতাৰ নাম: জালাল উদ্দিন ঘৰ নং : ১৬৬ বয়স : 33 লিঙ্গ : মহিলা	FCM0265686 ফটো উপলব্ধ	99 নাম : বাজিকুল হক পিতাৰ নাম: জালাল উদ্দিন ঘৰ নং : ১৬৬ বয়স : 32 লিঙ্গ : পুৰুষ	FCM0265728 ফটো উপলব্ধ
100 নাম : ইয়াছিম ইফ্ৰাম পিতাৰ নাম: জালাল উদ্দিন ঘৰ নং : ১৬৬ বয়স : 27 লিঙ্গ : পুৰুষ	FCM0265785 ফটো উপলব্ধ	# 101 নাম : জেছমিনা বেগম স্বামীৰ নাম: ছোলেমান হক ঘৰ নং : ১৬৬ক বয়স : 43 লিঙ্গ : মহিলা	FCM1020617 ফটো উপলব্ধ	# 102 নাম : ছোলেমান হক পিতাৰ নাম: আলিমদ্দিন ঘৰ নং : ১৬৭ বয়স : 47 লিঙ্গ : পুৰুষ	FCM1020639 ফটো উপলব্ধ
103 নাম : আবদুল বেজ্জাক পিতাৰ নাম: ইমান আলী ঘৰ নং : 167 বয়স : 30 লিঙ্গ : পুৰুষ	FCM0054387 ফটো উপলব্ধ	# 104 নাম : নাৰ্গিছ পাৰবিন পিতাৰ নাম: ছোলেমান হক ঘৰ নং : 167 বয়স : 20 লিঙ্গ : মহিলা	ECF0030544 ফটো উপলব্ধ	105 নাম : কাচেম আলী পিতাৰ নাম: আজিমুদ্দিন হক ঘৰ নং : ১৬৮ বয়স : 69 লিঙ্গ : পুৰুষ	FCM1020640 ফটো উপলব্ধ
106 নাম : জায়েদা বেগম স্বামীৰ নাম: কাচেম আলী ঘৰ নং : ১৬৮ বয়স : 52 লিঙ্গ : মহিলা	FCM1020651 ফটো উপলব্ধ	107 নাম : আমিৰ হুছেইন পিতাৰ নাম: কাচেম আলী ঘৰ নং : ১৬৮ বয়স : 46 লিঙ্গ : পুৰুষ	FCM1020662 ফটো উপলব্ধ	108 নাম : ছাবিতন নেছা স্বামীৰ নাম: আমিৰ হুছেইন ঘৰ নং : ১৬৮ বয়স : 38 লিঙ্গ : মহিলা	FCM1020673 ফটো উপলব্ধ
109 নাম : জাকাৰিয়া সেখ পিতাৰ নাম: কাচেম আলী ঘৰ নং : ১৬৮ বয়স : 29 লিঙ্গ : পুৰুষ	FCM0266437 ফটো উপলব্ধ	# 110 নাম : বাহিৰন নেছা পিতাৰ নাম: আচমত আলী ঘৰ নং : ১৬৯ বয়স : 55 লিঙ্গ : মহিলা	FCM1020695 ফটো উপলব্ধ	111 নাম : মতিবৰ বহমান পিতাৰ নাম: আচমত আলী ঘৰ নং : ১৬৯ বয়স : 43 লিঙ্গ : পুৰুষ	FCM1020708 ফটো উপলব্ধ
112 নাম : বেজিয়া বেগম স্বামীৰ নাম: মতিবৰ বহমান ঘৰ নং : ১৬৯ বয়স : 39 লিঙ্গ : মহিলা	FCM1020719 ফটো উপলব্ধ	E 113 নাম : সোনাতান নেছা স্বামীৰ নাম: মনোৰুদ্দিন ঘৰ নং : ১৭০ বয়স : ৪৪ লিঙ্গ : মহিলা	FCM1020720 ফটো উপলব্ধ	114 নাম : চান্দ মিঞা পিতাৰ নাম: মনোৰুদ্দিন ঘৰ নং : ১৭০ বয়স : 59 লিঙ্গ : পুৰুষ	FCM1020731 ফটো উপলব্ধ
115 নাম : গাজীউৰ বহমান পিতাৰ নাম: মনোৰুদ্দিন ঘৰ নং : ১৭০ বয়স : 55 লিঙ্গ : পুৰুষ	FCM1020753 ফটো উপলব্ধ	116 নাম : আবিদা খাতুন স্বামীৰ নাম: গাজীউৰ বহমান ঘৰ নং : ১৭০ বয়স : 53 লিঙ্গ : মহিলা	FCM1020764 ফটো উপলব্ধ	117 নাম : নচিউৰ বহমান পিতাৰ নাম: মনোৰুদ্দিন ঘৰ নং : ১৭০ বয়স : 47 লিঙ্গ : পুৰুষ	FCM1020775 ফটো উপলব্ধ
118 নাম : আমিনা বেগম স্বামীৰ নাম: চান্দ মিঞা ঘৰ নং : ১৭০ বয়স : 47 লিঙ্গ : মহিলা	FCM1020742 ফটো উপলব্ধ	119 নাম : ইয়াবৰ হুছেইন পিতাৰ নাম: মনোৰুদ্দিন ঘৰ নং : ১৭০ বয়স : 41 লিঙ্গ : পুৰুষ	FCM1020786 ফটো উপলব্ধ	120 নাম : বফিকুল ইছলাম পিতাৰ নাম: মনোৰুদ্দিন ঘৰ নং : ১৭০ বয়স : 38 লিঙ্গ : পুৰুষ	FCM1020797 ফটো উপলব্ধ



121	FCM1020800	ফটো উপলব্ধ	নাম : আব্দুল আজিজ পিতাৰ নাম: গাজীউৰ বহমান ঘৰ নং : ১৭০ বয়স : 38 লিঙ্গ : পুৰুষ	122	FCM1020822	ফটো উপলব্ধ	নাম : হিবজৰ বহমান পিতাৰ নাম: গাজীউৰ বহমান ঘৰ নং : ১৭০ বয়স : 36 লিঙ্গ : পুৰুষ	123	FCM2292886	ফটো উপলব্ধ	নাম : পাৰবিন চুলতানা স্বামীৰ নাম: হিবজৰ বহমান ঘৰ নং : 170 বয়স : 36 লিঙ্গ : মহিলা
124	FCM1020811	ফটো উপলব্ধ	নাম : নুৰেদা বেগম স্বামীৰ নাম: বাফিকুল ইছলাম ঘৰ নং : ১৭০ বয়স : 34 লিঙ্গ : মহিলা	125	FCM0056846	ফটো উপলব্ধ	নাম : জয়া বেগম স্বামীৰ নাম: নাছিউৰ বহমান ঘৰ নং : 170 বয়স : 34 লিঙ্গ : মহিলা	126	FCM0014645	ফটো উপলব্ধ	নাম : আজমীৰা বেগম স্বামীৰ নাম: ইয়াৰফ হুছেইন ঘৰ নং : ১৭০ বয়স : 31 লিঙ্গ : মহিলা
127	ECF0170803	ফটো উপলব্ধ	নাম : আশুৰাফন নেহাৰ স্বামীৰ নাম: আতিকুল ইছলাম জাকাৰীয়া ঘৰ নং : 170 বয়স : 30 লিঙ্গ : মহিলা	128	FCM0057067	ফটো উপলব্ধ	নাম : মৰ্জিনা বেগম স্বামীৰ নাম: আব্দুল আজিজ ঘৰ নং : 170 বয়স : 29 লিঙ্গ : মহিলা	129	ECF0129635	ফটো উপলব্ধ	নাম : হাজিৰন বেগম স্বামীৰ নাম: হাফিজৰ বহমান ঘৰ নং : 170 বয়স : 28 লিঙ্গ : মহিলা
130	FCM0313544	ফটো উপলব্ধ	নাম : হাফিজৰ বহমান পিতাৰ নাম: গাজীউৰ বহমান ঘৰ নং : 170 বয়স : 27 লিঙ্গ : পুৰুষ	131	FCM0643981	ফটো উপলব্ধ	নাম : মিনহাজুল ইছলাম জাকাৰীয়া পিতাৰ নাম: চান্দ মিঞা ঘৰ নং : 170 বয়স : 27 লিঙ্গ : পুৰুষ	132	FCM0330944	ফটো উপলব্ধ	নাম : আতিকুল ইছলাম জাকাৰীয়া পিতাৰ নাম: চান্দ মিঞা ঘৰ নং : ১৭০ বয়স : 26 লিঙ্গ : পুৰুষ
133	FCM1020855	ফটো উপলব্ধ	নাম : নূৰ ইছলাম পিতাৰ নাম: আব্দুল হক ঘৰ নং : ১৭১ বয়স : 61 লিঙ্গ : পুৰুষ	134	FCM1020877	ফটো উপলব্ধ	নাম : ছলিমুদ্দিন পিতাৰ নাম: আব্দুল হক ঘৰ নং : ১৭১ বয়স : 56 লিঙ্গ : পুৰুষ	135	FCM1020899	ফটো উপলব্ধ	নাম : দ্বীন ইছলাম পিতাৰ নাম: আব্দুল হক ঘৰ নং : ১৭১ বয়স : 51 লিঙ্গ : পুৰুষ
136	FCM1020888	ফটো উপলব্ধ	নাম : আমেলা খাতুন স্বামীৰ নাম: চলিমুদ্দিন ঘৰ নং : ১৭১ বয়স : 47 লিঙ্গ : মহিলা	137	FCM1020866	ফটো উপলব্ধ	নাম : মালেকা খাতুন স্বামীৰ নাম: নূৰ ইছলাম ঘৰ নং : ১৭১ বয়স : 43 লিঙ্গ : মহিলা	138	FCM1024379	ফটো উপলব্ধ	নাম : আব্দুছ ছামাদ পিতাৰ নাম: আব্দুল হক ঘৰ নং : ১৭১ বয়স : 39 লিঙ্গ : পুৰুষ
139	FCM1020833	ফটো উপলব্ধ	নাম : বশিৰা বেগম স্বামীৰ নাম: দ্বীন ইছলাম ঘৰ নং : ১৭১ বয়স : 37 লিঙ্গ : মহিলা	140	FCM0057638	ফটো উপলব্ধ	নাম : বেহেনা বেগম স্বামীৰ নাম: আব্দুছ ছামাদ ঘৰ নং : 171 বয়স : 31 লিঙ্গ : মহিলা	141	FCM2221183	ফটো উপলব্ধ	নাম : আজাহাৰ উদ্দিন পিতাৰ নাম: ছলিমুদ্দিন আলী ঘৰ নং : ১৭১ বয়স : 29 লিঙ্গ : পুৰুষ
142	FCM0330720	ফটো উপলব্ধ	নাম : আক্ৰামুল হক পিতাৰ নাম: ছলিম উদ্দিন ঘৰ নং : ১৭১ বয়স : 28 লিঙ্গ : পুৰুষ	E 143	FCM1020902	ফটো উপলব্ধ	নাম : নজিৰ হক পিতাৰ নাম: চাবেদ আলী ঘৰ নং : ১৭১ বয়স : ৪৭ লিঙ্গ : পুৰুষ	144	FCM1020913	ফটো উপলব্ধ	নাম : তফিকুল ইছলাম পিতাৰ নাম: নজিৰ হক ঘৰ নং : ১৭১ বয়স : 48 লিঙ্গ : পুৰুষ
145	FCM1020935	ফটো উপলব্ধ	নাম : মফিদুল ইছলাম পিতাৰ নাম: নজিৰ হক ঘৰ নং : ১৭১ বয়স : 44 লিঙ্গ : পুৰুষ	146	FCM1020924	ফটো উপলব্ধ	নাম : আবিদা পাৰবীন স্বামীৰ নাম: তফিকুল ইছলাম ঘৰ নং : ১৭১ বয়স : 38 লিঙ্গ : মহিলা	147	ECF0197574	ফটো উপলব্ধ	নাম : মেহফুজ আলম পিতাৰ নাম: তফিকুল ইছলাম ঘৰ নং : 172 বয়স : 21 লিঙ্গ : পুৰুষ
148	FCM1020946	ফটো উপলব্ধ	নাম : আলা বক্স পিতাৰ নাম: চাবেদ আলী ঘৰ নং : ১৭৩ বয়স : 71 লিঙ্গ : পুৰুষ	149	FCM1020957	ফটো উপলব্ধ	নাম : জবেদা খাতুন স্বামীৰ নাম: আলা বক্স ঘৰ নং : ১৭৩ বয়স : 66 লিঙ্গ : মহিলা	# 150	FCM1020968	ফটো উপলব্ধ	নাম : জমিৰ আলী পিতাৰ নাম: আলা বক্স ঘৰ নং : ১৭৩ বয়স : 45 লিঙ্গ : পুৰুষ



# 151 নাম : জহুৰুল ইছলাম পিতাৰ নাম: আলা বক্স ঘৰ নং : ১৭৩ বয়স : 43 লিঙ্গ : পুৰুষ	FCM1020979 ফটো উপলব্ধ	152 নাম : ফুলেছা বেগম স্বামীৰ নাম: জামৰ আলী ঘৰ নং : ১৭৩ বয়স : 36 লিঙ্গ : মহিলা	FCM1020980 ফটো উপলব্ধ	S2 153 নাম : আশ্রাফন নবী স্বামীৰ নাম: মুঃআব্দুল্লাহিল বাকি ঘৰ নং : ১৭৩ বয়স : 35 লিঙ্গ : মহিলা	FCM0220327 ফটো উপলব্ধ
154 নাম : মুঃআব্দুল্লাহিল বাকি পিতাৰ নাম: আলা বক্স ঘৰ নং : ১৭৩ বয়স : 32 লিঙ্গ : পুৰুষ	FCM1020991 ফটো উপলব্ধ	155 নাম : ছেলিম আখতাৰ পিতাৰ নাম: আলা বক্স ঘৰ নং : ১৭৩ বয়স : 29 লিঙ্গ : পুৰুষ	FCM1024642 ফটো উপলব্ধ	# 156 নাম : বহিমা খাতুন স্বামীৰ নাম: জহুৰুল ইছলাম ঘৰ নং : ১৭৩ বয়স : 26 লিঙ্গ : মহিলা	FCM0220376 ফটো উপলব্ধ
157 নাম : আব্দুল খালিক পিতাৰ নাম: আলা বক্স ঘৰ নং : ১৭৩ বয়স : 26 লিঙ্গ : পুৰুষ	FCM0330134 ফটো উপলব্ধ	158 নাম : জেলেহা খাতুন স্বামীৰ নাম: ছেলিম আখতাৰ ঘৰ নং : 173 বয়স : 24 লিঙ্গ : মহিলা	FCM1664317 ফটো উপলব্ধ	159 নাম : জালালুউদ্দিন আহমেদ পিতাৰ নাম: চাইবুদ্দিন ঘৰ নং : ১৭৩ বয়স : 66 লিঙ্গ : পুৰুষ	FCM1021007 ফটো উপলব্ধ
160 নাম : আনোৱাৰা বেগম স্বামীৰ নাম: জালাল উদ্দিন আহমেদ ঘৰ নং : ১৭৫ বয়স : 59 লিঙ্গ : মহিলা	FCM1021029 ফটো উপলব্ধ	161 নাম : মিজানুৰ ৰহমান পিতাৰ নাম: জালাল উদ্দিন আহমেদ ঘৰ নং : ১৭৫ বয়স : 41 লিঙ্গ : পুৰুষ	FCM1021018 ফটো উপলব্ধ	162 নাম : মেহেদী আহমেদ জকাৰীয়া পিতাৰ নাম: জালাল উদ্দিন আহমেদ ঘৰ নং : ১৭৫ বয়স : 36 লিঙ্গ : পুৰুষ	FCM1021041 ফটো উপলব্ধ
163 নাম : মুস্তাক ওৱাছিম আহমেদ পিতাৰ নাম: জালাল উদ্দিন আহমেদ ঘৰ নং : ১৭৫ বয়স : 36 লিঙ্গ : পুৰুষ	FCM1021030 ফটো উপলব্ধ	164 নাম : ফাৰজিনা ইয়াছমিন স্বামীৰ নাম: মিজানুৰ ৰহমান ঘৰ নং : 175 বয়স : 33 লিঙ্গ : মহিলা	FCM0059048 ফটো উপলব্ধ	165 নাম : আমিনুল হক পিতাৰ নাম: জালালউদ্দিন আহমেদ ঘৰ নং : ১৭৫ বয়স : 29 লিঙ্গ : পুৰুষ	FCM1024528 ফটো উপলব্ধ
166 নাম : আঞ্জমা খাতুন স্বামীৰ নাম: মেহেদী আহমেদ জকাৰীয়া ঘৰ নং : ১৭৫ বয়স : 28 লিঙ্গ : মহিলা	FCM0269399 ফটো উপলব্ধ	167 নাম : মঞ্জুৰা ইয়াছমিন পিতাৰ নাম: মজাম আলী ঘৰ নং : 175 বয়স : 26 লিঙ্গ : মহিলা	DNB0755744 ফটো উপলব্ধ	168 নাম : ফাৰহিনা ইয়াছমিন পিতাৰ নাম: জালালউদ্দিন আহমেদ ঘৰ নং : 175 বয়স : 25 লিঙ্গ : মহিলা	FCM1181882 ফটো উপলব্ধ
169 নাম : হৈয়দ আনোৱাৰা হুছেইন পিতাৰ নাম: জালাল উদ্দিন আহমেদ ঘৰ নং : ১৭৫ খ বয়স : 27 লিঙ্গ : পুৰুষ	FCM0665877 ফটো উপলব্ধ	170 নাম : কুলভান বেওঁৱা স্বামীৰ নাম: ছাইবুদ্দিন ঘৰ নং : ১৭৬ বয়স : 79 লিঙ্গ : মহিলা	FCM1021074 ফটো উপলব্ধ	# 171 নাম : আলালু উদ্দিন আহমেদ পিতাৰ নাম: ছাইবুদ্দিন ঘৰ নং : ১৭৬ বয়স : 60 লিঙ্গ : পুৰুষ	FCM1021052 ফটো উপলব্ধ
# 172 নাম : ৰেজিয়া বেগম স্বামীৰ নাম: আলাল উদ্দিন আহমেদ ঘৰ নং : ১৭৬ বয়স : 51 লিঙ্গ : মহিলা	FCM1021063 ফটো উপলব্ধ	173 নাম : আব্দৰ ৰেজ্জাক পিতাৰ নাম: আলাল উদ্দিন আহমেদ ঘৰ নং : ১৭৬ বয়স : 28 লিঙ্গ : পুৰুষ	FCM0330381 ফটো উপলব্ধ	# 174 নাম : ওৱাছিম আক্ৰাম পিতাৰ নাম: আলাল উদ্দিন আহমেদ ঘৰ নং : ১৭৬ বয়স : 26 লিঙ্গ : পুৰুষ	FCM0507103 ফটো উপলব্ধ
#2 175 নাম : মুৰ্শিদা বেগম স্বামীৰ নাম: আব্দৰ ৰেজ্জাক ঘৰ নং : ১৭৬ বয়স : 22 লিঙ্গ : মহিলা	ECF0262972 ফটো উপলব্ধ	176 নাম : ময়না বেওঁৱা স্বামীৰ নাম: কলিমুদ্দিন ঘৰ নং : ১৭৭ বয়স : 79 লিঙ্গ : মহিলা	FCM1021109 ফটো উপলব্ধ	177 নাম : মতিউৰ ৰহমান পিতাৰ নাম: কলিমুদ্দিন ঘৰ নং : ১৭৭ বয়স : 59 লিঙ্গ : পুৰুষ	FCM1021085 ফটো উপলব্ধ
#2 178 নাম : ৰহিমা বেগম স্বামীৰ নাম: মতিউৰ ৰহমান ঘৰ নং : ১৭৭ বয়স : 53 লিঙ্গ : মহিলা	FCM1021096 ফটো উপলব্ধ	179 নাম : মুঃ আজিজুৰ ৰহমান পিতাৰ নাম: কলিমুদ্দিন আহমেদ ঘৰ নং : ১৭৭ বয়স : 38 লিঙ্গ : পুৰুষ	FCM1021110 ফটো উপলব্ধ	180 নাম : মৰ্জিনা বেগম স্বামীৰ নাম: মুঃ আজিজুৰ ৰহমান ঘৰ নং : ১৭৭ বয়স : 36 লিঙ্গ : মহিলা	FCM1021121 ফটো উপলব্ধ



#2 181 নাম : আশ্রাফুৰ ৰহমান পিতাৰ নাম: মতিউৰ ৰহমান ঘৰ নং : ১৭৭ বয়স : 35 লিঙ্গ : পুৰুষ	FCM1021132 ফটো উপলব্ধ	#2 182 নাম : মাহমুদৰ ৰহমান গাদ্দাফি. পিতাৰ নাম: মতিউৰ ৰহমান ঘৰ নং : ১৭৭ বয়স : 30 লিঙ্গ : পুৰুষ	FCM0270116 ফটো উপলব্ধ	183 নাম : তানজিলা ৰহমান পিতাৰ নাম: মতিউৰ ৰহমান ঘৰ নং : 177 বয়স : 25 লিঙ্গ : মহিলা	FCM0613703 ফটো উপলব্ধ
184 নাম : শুকুৰ আলী পিতাৰ নাম: চাবেদ আলী ঘৰ নং : ১৭৮ বয়স : 75 লিঙ্গ : পুৰুষ	FCM1021143 ফটো উপলব্ধ	185 নাম : হাওঁৰা খাতুন স্বামীৰ নাম: শুকুৰ আলী ঘৰ নং : ১৭৮ বয়স : 65 লিঙ্গ : মহিলা	FCM1021154 ফটো উপলব্ধ	186 নাম : জোচনাৰা বেগম স্বামীৰ নাম: হামিদুৰ ৰহমান ঘৰ নং : ১৭৮ বয়স : 50 লিঙ্গ : মহিলা	FCM1021176 ফটো উপলব্ধ
187 নাম : আবিদুৰ ৰহমান হাজৰিকা পিতাৰ নাম: শুকুৰ আলী ঘৰ নং : 178 বয়স : 50 লিঙ্গ : পুৰুষ	FCM0670919 ফটো উপলব্ধ	188 নাম : হামিদুৰ ৰহমান পিতাৰ নাম: শুকুৰ আলী ঘৰ নং : ১৭৮ বয়স : 47 লিঙ্গ : পুৰুষ	FCM1021165 ফটো উপলব্ধ	189 নাম : আব্দুল নূৰ পিতাৰ নাম: শুকুৰ আলী ঘৰ নং : ১৭৮ বয়স : 46 লিঙ্গ : পুৰুষ	FCM1021187 ফটো উপলব্ধ
190 নাম : আব্দুল হাই পিতাৰ নাম: শুকুৰ আলী ঘৰ নং : ১৭৮ বয়স : 42 লিঙ্গ : পুৰুষ	FCM1021198 ফটো উপলব্ধ	191 নাম : জেছমিন আৰা হাজৰিকা স্বামীৰ নাম: আবিদুৰ ৰহমান হাজৰিকা ঘৰ নং : 178 বয়স : 42 লিঙ্গ : মহিলা	FCM0670828 ফটো উপলব্ধ	192 নাম : আব্দুল ৰৌফ পিতাৰ নাম: শুকুৰ আলী ঘৰ নং : ১৭৮ বয়স : 38 লিঙ্গ : পুৰুষ	FCM1021201 ফটো উপলব্ধ
193 নাম : বুৰহানা বেগম স্বামীৰ নাম: আব্দুল ৰউফ ঘৰ নং : ১৭৮ বয়স : 38 লিঙ্গ : মহিলা	FCM0270199 ফটো উপলব্ধ	194 নাম : চুলতানা বেগম স্বামীৰ নাম: আব্দুল নূৰ ঘৰ নং : ১৭৮ বয়স : 37 লিঙ্গ : মহিলা	FCM1021212 ফটো উপলব্ধ	195 নাম : আৰজেন আলী মুজুমদাৰ পিতাৰ নাম: শুকুৰ আলী ঘৰ নং : ১৭৮ বয়স : 36 লিঙ্গ : পুৰুষ	FCM1021223 ফটো উপলব্ধ
196 নাম : ৰেহনা ইয়াছমিন পিতাৰ নাম: শুকুৰ আলী ঘৰ নং : ১৭৮ বয়স : 31 লিঙ্গ : মহিলা	FCM2221376 ফটো উপলব্ধ	197 নাম : চুলতানা পাৰবিন স্বামীৰ নাম: আব্দুল হাই ঘৰ নং : ১৭৮ বয়স : 31 লিঙ্গ : মহিলা	FCM2221445 ফটো উপলব্ধ	198 নাম : ইমৰানা বেগম স্বামীৰ নাম: আৰজেন আলী মুজুমদাৰ ঘৰ নং : ১৭৮ বয়স : 31 লিঙ্গ : মহিলা	FCM0324640 ফটো উপলব্ধ
199 নাম : আব্দুল ওৱাকিল পিতাৰ নাম: শুকুৰ আলী ঘৰ নং : ১৭৮ বয়স : 29 লিঙ্গ : পুৰুষ	FCM0014646 ফটো উপলব্ধ	200 নাম : জাহিদুৰ ৰহমান পিতাৰ নাম: হামিদুৰ ৰহমান ঘৰ নং : 178 বয়স : 26 লিঙ্গ : পুৰুষ	FCM0674382 ফটো উপলব্ধ	201 নাম : মঞ্জোৱাৰা বেগম পিতাৰ নাম: মুনছেৰ আলী ঘৰ নং : 178 বয়স : 22 লিঙ্গ : মহিলা	ECF0043802 ফটো উপলব্ধ
E 202 নাম : গোলজান বেগম স্বামীৰ নাম: আজিলুদ্দিন গাওঁবুঢ়া ঘৰ নং : ১৭৯ বয়স : 74 লিঙ্গ : মহিলা	FCM1021234 ফটো উপলব্ধ	203 নাম : ফিৰোজা বেগম স্বামীৰ নাম: আবুল হুছেইন ঘৰ নং : ১৭৯ বয়স : 41 লিঙ্গ : মহিলা	FCM1021256 ফটো উপলব্ধ	204 নাম : বদৰ উদ্দিন আহমেদ পিতাৰ নাম: আবুল হুছেইন ঘৰ নং : 179 বয়স : 22 লিঙ্গ : পুৰুষ	FCM1852847 ফটো উপলব্ধ
205 নাম : আবুল কাশেম পিতাৰ নাম: আজিলুদ্দিন সেখ ঘৰ নং : ১৮০ বয়স : 59 লিঙ্গ : পুৰুষ	FCM1021267 ফটো উপলব্ধ	206 নাম : ৰাবিয়া খাতুন স্বামীৰ নাম: আবুল কাশেম ঘৰ নং : ১৮০ বয়স : 52 লিঙ্গ : মহিলা	FCM1021278 ফটো উপলব্ধ	207 নাম : ৰকিবুল আহমেদ পিতাৰ নাম: আবুল কাশেম ঘৰ নং : 180 বয়স : 22 লিঙ্গ : পুৰুষ	ECF0043752 ফটো উপলব্ধ
208 নাম : সুখজান বেগম স্বামীৰ নাম: জংসেৰ আলী ঘৰ নং : ১৮১ বয়স : 65 লিঙ্গ : মহিলা	FCM1021290 ফটো উপলব্ধ	209 নাম : মৰিয়ম বেগম পিতাৰ নাম: জংসেৰ আলী ঘৰ নং : ১৮১ বয়স : 45 লিঙ্গ : মহিলা	FCM1021325 ফটো উপলব্ধ	210 নাম : আজিজুৰ ৰহমান পিতাৰ নাম: জংসেৰ আলী ঘৰ নং : ১৮১ বয়স : 41 লিঙ্গ : পুৰুষ	FCM1021303 ফটো উপলব্ধ



211	FCM1021336	ফটো উপলব্ধ	212	FCM1021314	ফটো উপলব্ধ	213	FCM0014648	ফটো উপলব্ধ
নাম : আব্দুল ছালাম পিতাৰ নাম: জংসেৰ আলী ঘৰ নং : ১৮১ বয়স : 34 লিঙ্গ : পুৰুষ			নাম : শ্বহিদ আলী পিতাৰ নাম: জংসেৰ আলী ঘৰ নং : ১৮১ বয়স : 33 লিঙ্গ : পুৰুষ			নাম : নূৰনেহাৰ ইয়াছমিন স্বামীৰ নাম: আজিজুৰ বহমান ঘৰ নং : ১৮১ বয়স : 31 লিঙ্গ : মহিলা		
214	FCM0652669	ফটো উপলব্ধ	215	FCM1021347	ফটো উপলব্ধ	216	FCM1021358	ফটো উপলব্ধ
নাম : হামিদা বেগম স্বামীৰ নাম: শ্বহিদ আলী ঘৰ নং : 181 বয়স : 25 লিঙ্গ : মহিলা			নাম : জয়নাল আদীন পিতাৰ নাম: আচিমদিন ঘৰ নং : ১৮২ বয়স : 52 লিঙ্গ : পুৰুষ			নাম : আবিদন বেগম স্বামীৰ নাম: জয়নাল ঘৰ নং : ১৮২ বয়স : 49 লিঙ্গ : মহিলা		
217	FCM1021369	ফটো উপলব্ধ	218	FCM0063016	ফটো উপলব্ধ	219	FCM0330621	ফটো উপলব্ধ
নাম : আমেৰ আলী পিতাৰ নাম: জয়নাল আদিন ঘৰ নং : 34 বয়স : 34 লিঙ্গ : পুৰুষ			নাম : ছাহিদা বেগম স্বামীৰ নাম: আমেৰ আলী ঘৰ নং : 182 বয়স : 31 লিঙ্গ : মহিলা			নাম : আক্কাছ আলী পিতাৰ নাম: জয়নাল আদীন ঘৰ নং : ১৮২ বয়স : 28 লিঙ্গ : পুৰুষ		
220	FCM0407197	ফটো উপলব্ধ	221	FCM0309732	ফটো উপলব্ধ	222	FCM0652610	ফটো উপলব্ধ
নাম : মেহেৰুন নেছা স্বামীৰ নাম: আক্কাছ আলী ঘৰ নং : 182 বয়স : 27 লিঙ্গ : মহিলা			নাম : আক্কাছ আলী পিতাৰ নাম: জয়নাল আদীন ঘৰ নং : 182 বয়স : 25 লিঙ্গ : পুৰুষ			নাম : গুলেছা বেগম পিতাৰ নাম: জয়নাল আদিন ঘৰ নং : 182 বয়স : 24 লিঙ্গ : মহিলা		
223	FCM1773514	ফটো উপলব্ধ	224	FCM2270122	ফটো উপলব্ধ	225	FCM1021370	ফটো উপলব্ধ
নাম : মফিদা বেগম স্বামীৰ নাম: আক্কাছ আলী ঘৰ নং : 182 বয়স : 23 লিঙ্গ : মহিলা			নাম : ছায়েদ আলী পিতাৰ নাম: জয়নাল আবদিন ঘৰ নং : 182 বয়স : 21 লিঙ্গ : পুৰুষ			নাম : জাফৰ আলি পিতাৰ নাম: আচিমদিন ঘৰ নং : ১৮৩ বয়স : 66 লিঙ্গ : পুৰুষ		
226	FCM1021381	ফটো উপলব্ধ	227	FCM1021392	ফটো উপলব্ধ	228	FCM1021416	ফটো উপলব্ধ
নাম : ছাহাৰা বেগম স্বামীৰ নাম: জাফৰ আলী ঘৰ নং : ১৮৩ বয়স : 59 লিঙ্গ : মহিলা			নাম : ছাত্তাৰ আলী পিতাৰ নাম: জাফৰ আলী ঘৰ নং : ১৮৩ বয়স : 43 লিঙ্গ : পুৰুষ			নাম : আফতাৰ আলী পিতাৰ নাম: জাফাৰ আলী ঘৰ নং : ১৮৩ বয়স : 41 লিঙ্গ : পুৰুষ		
229	FCM1021405	ফটো উপলব্ধ	230	FCM1021427	ফটো উপলব্ধ	231	FCM0535583	ফটো উপলব্ধ
নাম : ফুলভানু নেছা স্বামীৰ নাম: ছাত্তাৰ আলী ঘৰ নং : ১৮৩ বয়স : 39 লিঙ্গ : মহিলা			নাম : মজিবন বেগম স্বামীৰ নাম: আফতাৰ আলী ঘৰ নং : ১৮৩ বয়স : 35 লিঙ্গ : মহিলা			নাম : ছাহিদুল ইছলাম পিতাৰ নাম: জাফৰ আলী ঘৰ নং : 183 বয়স : 32 লিঙ্গ : পুৰুষ		
232	FCM0423012	ফটো উপলব্ধ	233	FCM2290534	ফটো উপলব্ধ	234	FCM0676148	ফটো উপলব্ধ
নাম : ছুবোদা খাতুন স্বামীৰ নাম: ছাহিদুল ইছলাম ঘৰ নং : 183 বয়স : 26 লিঙ্গ : মহিলা			নাম : ফুলভানু বেগম স্বামীৰ নাম: ইক্ৰামুল হক ঘৰ নং : বয়স : 24 লিঙ্গ : মহিলা			নাম : ইক্ৰামুল হক পিতাৰ নাম: ছাত্তাৰ আলী ঘৰ নং : 183 বয়স : 23 লিঙ্গ : পুৰুষ		
235	OIF0026732	ফটো উপলব্ধ	236	FCM0063685	ফটো উপলব্ধ	237	FCM1021450	ফটো উপলব্ধ
নাম : আইনুল হক পিতাৰ নাম: ছাত্তাৰ আলী ঘৰ নং : 183 বয়স : 20 লিঙ্গ : পুৰুষ			নাম : ছাজেদা বেগম স্বামীৰ নাম: ছুলতান আলী ঘৰ নং : 183ক বয়স : 33 লিঙ্গ : মহিলা			নাম : কুলছমা বেগম স্বামীৰ নাম: জহৰ আলী ঘৰ নং : ১৮৩ক বয়স : 57 লিঙ্গ : মহিলা		
E 238	FCM1021438	ফটো উপলব্ধ	239	FCM1021461	ফটো উপলব্ধ	240	FCM1021472	ফটো উপলব্ধ
নাম : কছিমদিন আলী পিতাৰ নাম: জহৰ আলী ঘৰ নং : ১৮৩ক বয়স : 40 লিঙ্গ : পুৰুষ			নাম : চুলতান আলী পিতাৰ নাম: জহৰ আলী ঘৰ নং : ১৮৩ক বয়স : 38 লিঙ্গ : পুৰুষ			নাম : জবানু আলি পিতাৰ নাম: আচিমদিন ঘৰ নং : ১৮৪ বয়স : 56 লিঙ্গ : পুৰুষ		



241 নাম : জবেদা বেগম স্বামীৰ নাম: ফইজুদ্দিন আহমেদ ঘৰ নং : 184 বয়স : 33 লিঙ্গ : মহিলা	FCM1840479 ফটো উপলব্ধ	242 নাম : ফইজুদ্দিন আহমেদ পিতাৰ নাম: জবান আলী ঘৰ নং : 1৮৪ বয়স : 32 লিঙ্গ : পুৰুষ	FCM1021483 ফটো উপলব্ধ	243 নাম : ফতেমা খাতুন স্বামীৰ নাম: জবান আলী ঘৰ নং : 1৮৫ বয়স : 47 লিঙ্গ : মহিলা	FCM1021494 ফটো উপলব্ধ
244 নাম : জহিৰ আলী পিতাৰ নাম: আচিমদ্দিন ঘৰ নং : 1৮৬ বয়স : 51 লিঙ্গ : পুৰুষ	FCM1021529 ফটো উপলব্ধ	245 নাম : আছিতন বেগম স্বামীৰ নাম: জহিৰ আলী ঘৰ নং : 1৮৬ বয়স : 49 লিঙ্গ : মহিলা	FCM1021530 ফটো উপলব্ধ	246 নাম : ইমান আলী পিতাৰ নাম: আচিমদ্দিন ঘৰ নং : 1৮৬ বয়স : 46 লিঙ্গ : পুৰুষ	FCM1021541 ফটো উপলব্ধ
247 নাম : চুবিয়া খাতুন স্বামীৰ নাম: জৰিফ আলী ঘৰ নং : 1৮৬ বয়স : 45 লিঙ্গ : মহিলা	FCM1021518 ফটো উপলব্ধ	248 নাম : মাজেদা বেগম স্বামীৰ নাম: ইমান আলী ঘৰ নং : 1৮৬ বয়স : 39 লিঙ্গ : মহিলা	FCM1021552 ফটো উপলব্ধ	249 নাম : তৌফিক আলোম পিতাৰ নাম: ইমান আলী ঘৰ নং : 186 বয়স : 23 লিঙ্গ : পুৰুষ	FCM1454503 ফটো উপলব্ধ
250 নাম : বানেছা খাতুন স্বামীৰ নাম: তৌফিক আলম ঘৰ নং : 186 বয়স : 22 লিঙ্গ : মহিলা	ECF0355685 ফটো উপলব্ধ	251 নাম : ফিৰজা বেগম স্বামীৰ নাম: খাইজৰ আলী খা ঘৰ নং : 1৮৭ বয়স : 64 লিঙ্গ : মহিলা	FCM1021574 ফটো উপলব্ধ	252 নাম : দুলাল হক পিতাৰ নাম: খাইজৰ আলী ঘৰ নং : 1৮৭ বয়স : 45 লিঙ্গ : পুৰুষ	FCM1021585 ফটো উপলব্ধ
253 নাম : ছাবিয়া খাতুন স্বামীৰ নাম: দুলাল হক ঘৰ নং : 1৮৭ বয়স : 41 লিঙ্গ : মহিলা	FCM1021596 ফটো উপলব্ধ	254 নাম : ফকৰুদ্দিন আলী পিতাৰ নাম: খাইজৰ আলী ঘৰ নং : 1৮৭ বয়স : 38 লিঙ্গ : পুৰুষ	FCM1021609 ফটো উপলব্ধ	255 নাম : মৰ্জিনা বেগম স্বামীৰ নাম: ফকৰুদ্দিন আলী ঘৰ নং : 1৮৭ বয়স : 35 লিঙ্গ : মহিলা	FCM1021610 ফটো উপলব্ধ
256 নাম : বেজনুৱাৰা বেগম স্বামীৰ নাম: বেজোৱান হুছেইন ঘৰ নং : 187 বয়স : 28 লিঙ্গ : মহিলা	FCM1762269 ফটো উপলব্ধ	257 নাম : ছানুৱাৰ হুছেইন পিতাৰ নাম: দুলাল হক ঘৰ নং : 187 বয়স : 23 লিঙ্গ : পুৰুষ	FCM1762251 ফটো উপলব্ধ	258 নাম : ময়দান আলী পিতাৰ নাম: মবজল আলী ঘৰ নং : 1৮৮ বয়স : 71 লিঙ্গ : পুৰুষ	FCM1021621 ফটো উপলব্ধ
259 নাম : জেলেহা বেগম স্বামীৰ নাম: ময়দান আলী ঘৰ নং : 1৮৮ বয়স : 59 লিঙ্গ : মহিলা	FCM1021632 ফটো উপলব্ধ	260 নাম : জিয়াৰুল হক পিতাৰ নাম: ময়দান আলী ঘৰ নং : 1৮৮ বয়স : 42 লিঙ্গ : পুৰুষ	FCM1021643 ফটো উপলব্ধ	261 নাম : দীন ইছলাম পিতাৰ নাম: ময়দান আলী ঘৰ নং : 1৮৮ বয়স : 38 লিঙ্গ : পুৰুষ	FCM1021654 ফটো উপলব্ধ
262 নাম : আলিফা চুলতানা স্বামীৰ নাম: দীন ইছলাম ঘৰ নং : 1৮৮ বয়স : 33 লিঙ্গ : মহিলা	FCM1021665 ফটো উপলব্ধ	263 নাম : কুসুৰ আলী পিতাৰ নাম: য়েৰু সেখ ঘৰ নং : 188 বয়স : 31 লিঙ্গ : পুৰুষ	FCM0467134 ফটো উপলব্ধ	264 নাম : ছমিৰন নেছা স্বামীৰ নাম: জিয়াৰুল ঘৰ নং : 1৮৮ বয়স : 30 লিঙ্গ : মহিলা	FCM0014649 ফটো উপলব্ধ
265 নাম : বিল্লাল হক পিতাৰ নাম: ময়দান আলী ঘৰ নং : 1৮৮ বয়স : 28 লিঙ্গ : পুৰুষ	FCM0330522 ফটো উপলব্ধ	266 নাম : নুৰেদা বেগম স্বামীৰ নাম: বিল্লাল হক ঘৰ নং : 1৮৮ বয়স : 27 লিঙ্গ : মহিলা	FCM0402586 ফটো উপলব্ধ	267 নাম : নছিম আলী পিতাৰ নাম: য়েৰু শেখ ঘৰ নং : 188 বয়স : 26 লিঙ্গ : পুৰুষ	FCM0466896 ফটো উপলব্ধ
268 নাম : য়েৰু শেখ পিতাৰ নাম: নছিম শেখ ঘৰ নং : 1৮৮ক বয়স : 56 লিঙ্গ : পুৰুষ	FCM1021676 ফটো উপলব্ধ	269 নাম : তচিৰন নেছা স্বামীৰ নাম: য়েৰু শেখ ঘৰ নং : 1৮৮ক বয়স : 49 লিঙ্গ : মহিলা	FCM1021687 ফটো উপলব্ধ	#2 270 নাম : নজৰুল ইছলাম পিতাৰ নাম: হাছেন আলী ঘৰ নং : 189 বয়স : 61 লিঙ্গ : পুৰুষ	FCM1111188 ফটো উপলব্ধ



271	FCM1111199	ফটো উপলব্ধ	নাম : ছালেহা বেগম স্বামীৰ নাম : নজৰুল ইছলাম ঘৰ নং : 189 বয়স : 51 লিঙ্গ : মহিলা
272	FCM1021712	ফটো উপলব্ধ	নাম : আব্দুল মজিদ পিতাৰ নাম : জয়নাল আবদিন ঘৰ নং : 1৮৯ বয়স : 49 লিঙ্গ : পুৰুষ
273	FCM1021723	ফটো উপলব্ধ	নাম : ছাহিৰণ নেছা স্বামীৰ নাম : আব্দুল মজিদ ঘৰ নং : 1৮৯ বয়স : 44 লিঙ্গ : মহিলা
274	FCM1021734	ফটো উপলব্ধ	নাম : আমিৰুল হক পিতাৰ নাম : জয়নাল আবদিন ঘৰ নং : 1৮৯ বয়স : 39 লিঙ্গ : পুৰুষ
275	FCM1021767	ফটো উপলব্ধ	নাম : বফিদুল ইছলাম পিতাৰ নাম : জয়নাল আবদিন ঘৰ নং : 1৮৯ বয়স : 34 লিঙ্গ : পুৰুষ
S 276	FCM0322743	ফটো উপলব্ধ	নাম : মেহেৰুন নেছা স্বামীৰ নাম : বফিদুল ইছলাম ঘৰ নং : 1৮৯ বয়স : 33 লিঙ্গ : মহিলা
277	FCM1021745	ফটো উপলব্ধ	নাম : নূৰ নেহাৰ বেগম স্বামীৰ নাম : আমিৰুল হক ঘৰ নং : 1৮৯ বয়স : 32 লিঙ্গ : মহিলা
278	FCM1021756	ফটো উপলব্ধ	নাম : তবিদুল ইছলাম পিতাৰ নাম : জয়নাল আবদিন ঘৰ নং : 1৮৯ বয়স : 32 লিঙ্গ : পুৰুষ
279	FCM0400663	ফটো উপলব্ধ	নাম : সমতা বেগম স্বামীৰ নাম : বফিদুল ইছলাম ঘৰ নং : 1৮৯ বয়স : 28 লিঙ্গ : মহিলা
280	FCM0273789	ফটো উপলব্ধ	নাম : জামিনা বেগম স্বামীৰ নাম : তবিদুল ইছলাম ঘৰ নং : 1৮৯ বয়স : 26 লিঙ্গ : মহিলা
281	FCM1493071	ফটো উপলব্ধ	নাম : ছাকলেইন মোস্তাক পিতাৰ নাম : নজৰুল ইছলাম ঘৰ নং : 189 বয়স : 25 লিঙ্গ : পুৰুষ
282	FCM1494517	ফটো উপলব্ধ	নাম : ইনামুল হক পিতাৰ নাম : আব্দুল মজিদ ঘৰ নং : 189 বয়স : 23 লিঙ্গ : পুৰুষ
283	FCM1021778	ফটো উপলব্ধ	নাম : বলমলি বেওৱা স্বামীৰ নাম : আব্দুল ফকিৰ ঘৰ নং : 1৯০ বয়স : 69 লিঙ্গ : মহিলা
284	FCM1021789	ফটো উপলব্ধ	নাম : শ্বৰিফ উদ্দিন পিতাৰ নাম : আব্দুল ফকিৰ ঘৰ নং : 1৯০ বয়স : 40 লিঙ্গ : পুৰুষ
285	FCM1021790	ফটো উপলব্ধ	নাম : মৰিচফুল বেগম স্বামীৰ নাম : শ্বৰিফ উদ্দিন ঘৰ নং : 1৯০ বয়স : 36 লিঙ্গ : মহিলা
# 286	FCM1021825	ফটো উপলব্ধ	নাম : মনোৱাৰা বেগম পিতাৰ নাম : আজমত আলী ঘৰ নং : 1৯1 বয়স : 45 লিঙ্গ : মহিলা
287	FCM1021803	ফটো উপলব্ধ	নাম : তৈয়ব আলী মাতৃৰ নাম : আজমত আলী ঘৰ নং : 1৯1 বয়স : 38 লিঙ্গ : পুৰুষ
288	FCM1021814	ফটো উপলব্ধ	নাম : ৰাবিয়া খাতুন স্বামীৰ নাম : তৈয়ব আলী ঘৰ নং : 1৯1 বয়স : 34 লিঙ্গ : মহিলা
289	FCM2272888	ফটো উপলব্ধ	নাম : ডেইজি নাথ স্বামীৰ নাম : মান্টু নাথ ঘৰ নং : 191 বয়স : 30 লিঙ্গ : মহিলা
290	FCM1021847	ফটো উপলব্ধ	নাম : আব্দুল হামিদ পিতাৰ নাম : ময়েজ আলী মণ্ডল ঘৰ নং : 1৯৩ বয়স : 61 লিঙ্গ : পুৰুষ
291	FCM1021858	ফটো উপলব্ধ	নাম : ৰেজিয়া বেগম স্বামীৰ নাম : আব্দুল হামিদ ঘৰ নং : 1৯৩ বয়স : 51 লিঙ্গ : মহিলা
292	FCM1025009	ফটো উপলব্ধ	নাম : ইউছোফ আলী পিতাৰ নাম : আব্দুল হামিদ ঘৰ নং : 1৯৩ বয়স : 29 লিঙ্গ : পুৰুষ
293	ECF0112573	ফটো উপলব্ধ	নাম : জৰজিনা বেগম স্বামীৰ নাম : ইউছোফ আলী ঘৰ নং : 1৯৩ বয়স : 27 লিঙ্গ : মহিলা
294	FCM1021870	ফটো উপলব্ধ	নাম : আনোৱাৰা বেগম স্বামীৰ নাম : আখৈৰ উদ্দিন আহমেদ ঘৰ নং : 1৯৪ বয়স : 81 লিঙ্গ : মহিলা
295	FCM1021881	ফটো উপলব্ধ	নাম : মঃ আফতাব উদ্দিন পিতাৰ নাম : আখৈৰ উদ্দিন আহমেদ ঘৰ নং : 1৯৪ বয়স : 58 লিঙ্গ : পুৰুষ
296	FCM1021892	ফটো উপলব্ধ	নাম : আফলাহতুন নেছা স্বামীৰ নাম : আফতাব উদ্দিন ঘৰ নং : 1৯৪ বয়স : 56 লিঙ্গ : মহিলা
297	FCM1021905	ফটো উপলব্ধ	নাম : আফজাল হুছেইন পিতাৰ নাম : আখৈৰ উদ্দিন আহমেদ ঘৰ নং : 1৯৪ বয়স : 56 লিঙ্গ : পুৰুষ
298	FCM1021949	ফটো উপলব্ধ	নাম : খবিৰুল ইছলাম পিতাৰ নাম : আখৈৰ উদ্দিন আহমেদ ঘৰ নং : 1৯৪ বয়স : 52 লিঙ্গ : পুৰুষ
299	FCM1021950	ফটো উপলব্ধ	নাম : আৰ্পনা আহমেদ পিতাৰ নাম : আখৈৰ উদ্দিন আহমেদ ঘৰ নং : 1৯৪ বয়স : 51 লিঙ্গ : মহিলা
300	FCM1021961	ফটো উপলব্ধ	নাম : ফখৰুল ইছলাম পিতাৰ নাম : আখৈৰ উদ্দিন আহমেদ ঘৰ নং : 1৯৪ বয়স : 48 লিঙ্গ : পুৰুষ



301	FCM1021938	ফটো উপলব্ধ	302	FCM1021972	ফটো উপলব্ধ	303	FCM1021983	ফটো উপলব্ধ
নাম : জাহানাবা খাতুন স্বামীৰ নাম : আফজালি হুছেইন ঘৰ নং : ১৯৪ বয়স : 45 লিঙ্গ : মহিলা			নাম : হুছেইন মহম্মদ এৰ্শাদ আলাম পিতাৰ নাম : আখেবুদ্দিন আহমেদ ঘৰ নং : ১৯৪ বয়স : 45 লিঙ্গ : পুৰুষ			নাম : আলিমা খাতুন স্বামীৰ নাম : হুছেইন মহম্মদ এৰ্শাদ আলাম ঘৰ নং : ১৯৪ বয়স : 43 লিঙ্গ : মহিলা		
304	FCM1021994	ফটো উপলব্ধ	305	FCM0069278	ফটো উপলব্ধ	306	ECF0040725	ফটো উপলব্ধ
নাম : খুৰ্ছিদা বেগম স্বামীৰ নাম : খবিবুল ইছলাম ঘৰ নং : ১৯৪ বয়স : 37 লিঙ্গ : মহিলা			নাম : ফাতিমা বেগম স্বামীৰ নাম : ফখৰুল ইছলাম ঘৰ নং : 194 বয়স : 32 লিঙ্গ : মহিলা			নাম : আতিয়া ফাইবুজ পিতাৰ নাম : আফতাব উদ্দিন ঘৰ নং : 194 বয়স : 23 লিঙ্গ : মহিলা		
307	ECF0040907	ফটো উপলব্ধ	308	ECF0040915	ফটো উপলব্ধ	309	FCM1022022	ফটো উপলব্ধ
নাম : শুবনম আফবুজ মাতৃৰ নাম : আলপনী আহমেদ ঘৰ নং : 194 বয়স : 22 লিঙ্গ : মহিলা			নাম : আনতাবা ফাইবুজ পিতাৰ নাম : আফজালি হুছেইন ঘৰ নং : 194 বয়স : 20 লিঙ্গ : মহিলা			নাম : জৰিনা বেগম স্বামীৰ নাম : ইমান আলী ঘৰ নং : ১৯৫ বয়স : 59 লিঙ্গ : মহিলা		
310	FCM1022033	ফটো উপলব্ধ	311	FCM1022066	ফটো উপলব্ধ	312	FCM1022055	ফটো উপলব্ধ
নাম : ছবুৰ আলী পিতাৰ নাম : ইমান আলী ঘৰ নং : ১৯৫ বয়স : 55 লিঙ্গ : পুৰুষ			নাম : চৈদুৰ বহমান পিতাৰ নাম : ইমান আলী ঘৰ নং : ১৯৫ বয়স : 53 লিঙ্গ : পুৰুষ			নাম : আব্দুল লতিফ পিতাৰ নাম : ইমান আলী ঘৰ নং : ১৯৫ বয়স : 51 লিঙ্গ : পুৰুষ		
313	FCM1022077	ফটো উপলব্ধ	314	FCM1022044	ফটো উপলব্ধ	315	FCM1022102	ফটো উপলব্ধ
নাম : হালিমা নেছা স্বামীৰ নাম : চৈদুৰ বহমান ঘৰ নং : ১৯৫ বয়স : 49 লিঙ্গ : মহিলা			নাম : ছুকিয়া খাতুন স্বামীৰ নাম : ছবুৰ আলী ঘৰ নং : ১৯৫ বয়স : 49 লিঙ্গ : মহিলা			নাম : ছুকিবুৰ বহমান পিতাৰ নাম : ইমান আলী ঘৰ নং : ১৯৫ বয়স : 48 লিঙ্গ : পুৰুষ		
316	FCM1022088	ফটো উপলব্ধ	317	FCM1022099	ফটো উপলব্ধ	318	FCM1022113	ফটো উপলব্ধ
নাম : মতিউৰ বহমান পিতাৰ নাম : ইমান আলী ঘৰ নং : ১৯৫ বয়স : 45 লিঙ্গ : পুৰুষ			নাম : মবাসিৰা বেগম স্বামীৰ নাম : মতিউৰ বহমান ঘৰ নং : ১৯৫ বয়স : 40 লিঙ্গ : মহিলা			নাম : ছুকীয়া খাতুন স্বামীৰ নাম : ছুকিবুৰ বহমান ঘৰ নং : ১৯৫ বয়স : 39 লিঙ্গ : মহিলা		
319	FCM1022000	ফটো উপলব্ধ	# 320	FCM0221028	ফটো উপলব্ধ	321	FCM2221138	ফটো উপলব্ধ
নাম : জয়নাল আব্দিন মাতৃৰ নাম : ইমান আলী ঘৰ নং : ১৯৫ বয়স : 35 লিঙ্গ : পুৰুষ			নাম : উম্মো ছালমা স্বামীৰ নাম : আব্দুল লতিফ ঘৰ নং : ১৯৫ বয়স : 36 লিঙ্গ : মহিলা			নাম : আইনুল হক পিতাৰ নাম : ইমান আলী ঘৰ নং : ১৯৫ বয়স : 33 লিঙ্গ : পুৰুষ		
322	FCM0069617	ফটো উপলব্ধ	323	FCM0221069	ফটো উপলব্ধ	324	FCM0069898	ফটো উপলব্ধ
নাম : মাজেদা বেগম স্বামীৰ নাম : জয়নাল আব্দিন ঘৰ নং : 195 বয়স : 33 লিঙ্গ : মহিলা			নাম : মহিদুল ইছলাম পিতাৰ নাম : ইমান আলী ঘৰ নং : 195 বয়স : 31 লিঙ্গ : পুৰুষ			নাম : মহিনুল হক পিতাৰ নাম : ইমান আলী ঘৰ নং : 195 বয়স : 29 লিঙ্গ : পুৰুষ		
325	FCM0221119	ফটো উপলব্ধ	326	FCM0069856	ফটো উপলব্ধ	327	FCM0069906	ফটো উপলব্ধ
নাম : মমিৰন খাতুন স্বামীৰ নাম : ছহিদুল ইছলাম ঘৰ নং : ১৯৫ বয়স : 28 লিঙ্গ : মহিলা			নাম : ছহিদুল ইছলাম পিতাৰ নাম : ইমান আলী ঘৰ নং : 195 বয়স : 28 লিঙ্গ : পুৰুষ			নাম : মহিবুৰ বহমান পিতাৰ নাম : ইমান আলী ঘৰ নং : 195 বয়স : 28 লিঙ্গ : পুৰুষ		
328	FCM1348564	ফটো উপলব্ধ	329	FCM0458778	ফটো উপলব্ধ	330	ECF0108613	ফটো উপলব্ধ
নাম : মুনোৱাৰা বেগম স্বামীৰ নাম : মহিদুল ইছলাম ঘৰ নং : 195 বয়স : 28 লিঙ্গ : মহিলা			নাম : মুস্তাফা আহমেদ পিতাৰ নাম : ছৈদুৰ বহমান ঘৰ নং : 195 বয়স : 27 লিঙ্গ : পুৰুষ			নাম : ছালিমা খাতুন স্বামীৰ নাম : মহিনুল হক ঘৰ নং : 195 বয়স : 27 লিঙ্গ : মহিলা		

331	ECF0063891	ফটো উপলব্ধ	332	FCM1332691	ফটো উপলব্ধ	333	ECF0309112	ফটো উপলব্ধ
নাম : বফিকুল ইছলাম পিতাৰ নাম: ইমান আলী ঘৰ নং : 195 বয়স : 26 লিঙ্গ : পুৰুষ			নাম : বুকিয়া বেগম স্বামীৰ নাম: আইনুল হক ঘৰ নং : 195 বয়স : 25 লিঙ্গ : মহিলা			নাম : মুছাৰুল হক পিতাৰ নাম: চৈদুৰ বহমান ঘৰ নং : 195 বয়স : 25 লিঙ্গ : পুৰুষ		
334	ECF0328849	ফটো উপলব্ধ	# 335	FCM0676049	ফটো উপলব্ধ	336	ECF0268169	ফটো উপলব্ধ
নাম : ছুৰিয়া খাতুন স্বামীৰ নাম: মহিবুৰ বহমান ঘৰ নং : 195 বয়স : 25 লিঙ্গ : মহিলা			নাম : ইক্ৰামুল হক পিতাৰ নাম: ছবুৰ আলী ঘৰ নং : 195 বয়স : 25 লিঙ্গ : পুৰুষ			নাম : মৰ্জিনা বেগম পিতাৰ নাম: মতিউৰ বহমান ঘৰ নং : 195 বয়স : 22 লিঙ্গ : মহিলা		
337	ECF0108696	ফটো উপলব্ধ	338	ECF0267120	ফটো উপলব্ধ	339	ECF0268151	ফটো উপলব্ধ
নাম : মঃ ইনামুল হক পিতাৰ নাম: মঃ ছবুৰ আলী ঘৰ নং : 195 বয়স : 21 লিঙ্গ : পুৰুষ			নাম : মুনছৰ আলী পিতাৰ নাম: ছাইদুৰ বহমান ঘৰ নং : 195 বয়স : 19 লিঙ্গ : পুৰুষ			নাম : মজামিল হুছেইন পিতাৰ নাম: মতিউৰ বহমান ঘৰ নং : 195 বয়স : 19 লিঙ্গ : পুৰুষ		
340	FCM1022124	ফটো উপলব্ধ	E 341	FCM1022135	ফটো উপলব্ধ	342	FCM1022146	ফটো উপলব্ধ
নাম : ফুলমতি বেওৱা স্বামীৰ নাম: সাহা আলী ঘৰ নং : 196 বয়স : 79 লিঙ্গ : মহিলা			নাম : ছামিৰন বেওৱা স্বামীৰ নাম: সাহা আলী ঘৰ নং : 196 বয়স : 62 লিঙ্গ : মহিলা			নাম : ছাবেদ আলী পিতাৰ নাম: সাহা আলী ঘৰ নং : 196 বয়স : 41 লিঙ্গ : পুৰুষ		
343	FCM1022157	ফটো উপলব্ধ	344	FCM2221194	ফটো উপলব্ধ	345	FCM0218156	ফটো উপলব্ধ
নাম : লুনা বেগম স্বামীৰ নাম: ছাবেদ আলী ঘৰ নং : 196 বয়স : 40 লিঙ্গ : মহিলা			নাম : আবেদ আহমেদ পিতাৰ নাম: সাহা আলী ঘৰ নং : 196 বয়স : 37 লিঙ্গ : পুৰুষ			নাম : নুৰেদা বেগম স্বামীৰ নাম: আবেদ আহমেদ ঘৰ নং : 196 বয়স : 33 লিঙ্গ : মহিলা		
346	FCM0652339	ফটো উপলব্ধ	347	ECF0015743	ফটো উপলব্ধ	348	ECF0052035	ফটো উপলব্ধ
নাম : মৰিয়া খাতুন মাতৃৰ নাম: ছামিৰন বেওৱা ঘৰ নং : 196 বয়স : 27 লিঙ্গ : মহিলা			নাম : আব্বাছ আলী পিতাৰ নাম: সাহা আলী ঘৰ নং : 196 বয়স : 24 লিঙ্গ : পুৰুষ			নাম : ছাহা ছুলতান পিতাৰ নাম: ছাবেদ আলী ঘৰ নং : 196 বয়স : 21 লিঙ্গ : পুৰুষ		
349	ECF0356105	ফটো উপলব্ধ	350	FCM1022168	ফটো উপলব্ধ	351	FCM1022179	ফটো উপলব্ধ
নাম : আজিদা খাতুন স্বামীৰ নাম: ছাহা ছুলতান ঘৰ নং : 196 বয়স : 21 লিঙ্গ : মহিলা			নাম : আব্দুল হাসেম পিতাৰ নাম: সাহা আলী ঘৰ নং : 199 বয়স : 59 লিঙ্গ : পুৰুষ			নাম : ওহিদা বেগম স্বামীৰ নাম: আব্দুল হাসেম ঘৰ নং : 199 বয়স : 58 লিঙ্গ : মহিলা		
352	FCM1022204	ফটো উপলব্ধ	353	FCM1022180	ফটো উপলব্ধ	354	FCM1022191	ফটো উপলব্ধ
নাম : কাছেম আলী পিতাৰ নাম: সাহা আলী ঘৰ নং : 199 বয়স : 52 লিঙ্গ : পুৰুষ			নাম : আজাহাৰ আলী পিতাৰ নাম: আব্দুল হাসেম ঘৰ নং : 199 বয়স : 40 লিঙ্গ : পুৰুষ			নাম : কাফিয়া বেগম স্বামীৰ নাম: আজাহাৰ আলী ঘৰ নং : 199 বয়স : 38 লিঙ্গ : মহিলা		
355	FCM1022215	ফটো উপলব্ধ	356	FCM0014650	ফটো উপলব্ধ	# 357	FCM0308411	ফটো উপলব্ধ
নাম : ইজাহাৰ আলী পিতাৰ নাম: আব্দুল হাসেম ঘৰ নং : 199 বয়স : 34 লিঙ্গ : পুৰুষ			নাম : নাছিব উদ্দিন পিতাৰ নাম: কাসেম আলী ঘৰ নং : 199 বয়স : 31 লিঙ্গ : পুৰুষ			নাম : মঞ্জুৰা বেগম স্বামীৰ নাম: ইজাহাৰ আলী ঘৰ নং : 199 বয়স : 29 লিঙ্গ : মহিলা		
358	FCM0652503	ফটো উপলব্ধ	359	FCM0652453	ফটো উপলব্ধ	360	ECF0142836	ফটো উপলব্ধ
নাম : কাছিবন নেছা পিতাৰ নাম: কাছেম আলী ঘৰ নং : 197 বয়স : 27 লিঙ্গ : মহিলা			নাম : ওছমান গণি পিতাৰ নাম: কাছেম আলী ঘৰ নং : 197 বয়স : 24 লিঙ্গ : পুৰুষ			নাম : নুৰেদা খাতুন স্বামীৰ নাম: নাছিব উদ্দিন ঘৰ নং : 197 বয়স : 22 লিঙ্গ : মহিলা		



361	ECF0198606	ফটো উপলব্ধ	362	FCM1022226	ফটো উপলব্ধ	363	FCM1022237	ফটো উপলব্ধ
নাম : মঃ ইনজামুল হক পিতাৰ নাম: আজাহাৰ আলী ঘৰ নং : 197 বয়স : 20 লিঙ্গ : পুৰুষ			নাম : লাইলি বেগম স্বামীৰ নাম: কাছেম আলী ঘৰ নং : 198 বয়স : 49 লিঙ্গ : মহিলা			নাম : হামেদ আলী পিতাৰ নাম: সাহা আলী ঘৰ নং : 199 বয়স : 50 লিঙ্গ : পুৰুষ		
364	FCM1022248	ফটো উপলব্ধ	365	FCM0071696	ফটো উপলব্ধ	366	ECF0314591	ফটো উপলব্ধ
নাম : মিলিক জান স্বামীৰ নাম: হামেদ আলী ঘৰ নং : 199 বয়স : 46 লিঙ্গ : মহিলা			নাম : হাবিজুৰ ৰহমান পিতাৰ নাম: হামেদ আলী ঘৰ নং : 199 বয়স : 28 লিঙ্গ : পুৰুষ			নাম : জেছমিনা খাতুন স্বামীৰ নাম: হাবিজুৰ ৰহমান ঘৰ নং : 199 বয়স : 23 লিঙ্গ : মহিলা		
367	ECF0296327	ফটো উপলব্ধ	368	FCM1022259	ফটো উপলব্ধ	369	FCM1022260	ফটো উপলব্ধ
নাম : হামিদুৰ ৰহমান পিতাৰ নাম: হামেদ আলী ঘৰ নং : 199 বয়স : 19 লিঙ্গ : পুৰুষ			নাম : আব্দুল ছামাদ পিতাৰ নাম: সাহা আলী ঘৰ নং : 200 বয়স : 48 লিঙ্গ : পুৰুষ			নাম : ফাতেমা খাতুন স্বামীৰ নাম: আব্দুল ছামাদ ঘৰ নং : 200 বয়স : 46 লিঙ্গ : মহিলা		
#2 370	FCM0073619	ফটো উপলব্ধ	371	FCM00676056	ফটো উপলব্ধ	372	ECF0316513	ফটো উপলব্ধ
নাম : আবুল ফাৰুক পিতাৰ নাম: আব্দুল ছামাদ ঘৰ নং : 200 বয়স : 33 লিঙ্গ : পুৰুষ			নাম : আব বক্কৰ ছিদ্দিক পিতাৰ নাম: আব্দুল ছামাদ ঘৰ নং : 200 বয়স : 25 লিঙ্গ : পুৰুষ			নাম : আয়েশা খাতুন স্বামীৰ নাম: আবুল ফাৰুক ঘৰ নং : 200 বয়স : 20 লিঙ্গ : মহিলা		
373	ECF0352138	ফটো উপলব্ধ	374	FCM1022271	ফটো উপলব্ধ	375	FCM1022282	ফটো উপলব্ধ
নাম : মিনাৰা বেগম স্বামীৰ নাম: আব বক্কৰ ছিদ্দিক ঘৰ নং : 200 বয়স : 20 লিঙ্গ : মহিলা			নাম : ছাৰভান বেওঁৱা স্বামীৰ নাম: চিকাৰ আলী ঘৰ নং : 201 বয়স : 65 লিঙ্গ : মহিলা			নাম : ছোৰাপ আলী পিতাৰ নাম: চিকাৰ আলী ঘৰ নং : 201 বয়স : 48 লিঙ্গ : পুৰুষ		
376	FCM1022306	ফটো উপলব্ধ	377	FCM1022293	ফটো উপলব্ধ	378	FCM1022317	ফটো উপলব্ধ
নাম : চৌকত আলী পিতাৰ নাম: চিকাৰ আলী ঘৰ নং : 201 বয়স : 45 লিঙ্গ : পুৰুষ			নাম : হালিমা বেগম স্বামীৰ নাম: ছোৰাপ আলী ঘৰ নং : 201 বয়স : 41 লিঙ্গ : মহিলা			নাম : ফজিলে খাতুন স্বামীৰ নাম: চৌকত আলী ঘৰ নং : 201 বয়স : 38 লিঙ্গ : মহিলা		
379	FCM0278747	ফটো উপলব্ধ	380	FCM1509397	ফটো উপলব্ধ	381	FCM2319416	ফটো উপলব্ধ
নাম : হেকমত উল্লাহ পিতাৰ নাম: ছোৰাপ আলী ঘৰ নং : 201 বয়স : 26 লিঙ্গ : পুৰুষ			নাম : হেদায়াতুল্লাহ পিতাৰ নাম: ছোৰাপ আলী ঘৰ নং : 201 বয়স : 25 লিঙ্গ : পুৰুষ			নাম : ছালেহা বেগম স্বামীৰ নাম: হেকমত উল্লাহ ঘৰ নং : 201 বয়স : 25 লিঙ্গ : মহিলা		
382	DZN4327458	ফটো উপলব্ধ	383	ECF0265751	ফটো উপলব্ধ	384	ECF0350686	ফটো উপলব্ধ
নাম : জহুৰা খাতুন স্বামীৰ নাম: ফাইজুৰ ৰহমান ঘৰ নং : 201 বয়স : 21 লিঙ্গ : মহিলা			নাম : জিয়াৰুল ৰহমান পিতাৰ নাম: চৌকত আলী ঘৰ নং : 201 বয়স : 19 লিঙ্গ : পুৰুষ			নাম : আজিভান নেছা স্বামীৰ নাম: হেদায়াতুল্লাহ ঘৰ নং : 201 বয়স : 19 লিঙ্গ : মহিলা		
385	FCM1022328	ফটো উপলব্ধ	386	FCM1022339	ফটো উপলব্ধ	387	FCM0014651	ফটো উপলব্ধ
নাম : মইনুদ্দিন আহমেদ পিতাৰ নাম: তোৰাপ আলী ঘৰ নং : 203 বয়স : 64 লিঙ্গ : পুৰুষ			নাম : হাছিনা বেগম স্বামীৰ নাম: মইনুদ্দিন আহমেদ ঘৰ নং : 203 বয়স : 55 লিঙ্গ : মহিলা			নাম : বাবুল হক পিতাৰ নাম: মইনুদ্দিন আহমেদ ঘৰ নং : 203 বয়স : 31 লিঙ্গ : পুৰুষ		
388	FCM0074799	ফটো উপলব্ধ	389	FCM0310490	ফটো উপলব্ধ	390	FCM0075028	ফটো উপলব্ধ
নাম : নবুল হক পিতাৰ নাম: মইনুদ্দিন আহমেদ ঘৰ নং : 203 বয়স : 31 লিঙ্গ : পুৰুষ			নাম : মনোৱাৰা বেগম স্বামীৰ নাম: বাবুল হক ঘৰ নং : 203 বয়স : 29 লিঙ্গ : মহিলা			নাম : বাহাৰুল ইছলাম পিতাৰ নাম: মইনুদ্দিন আহমেদ ঘৰ নং : 203 বয়স : 29 লিঙ্গ : পুৰুষ		



<p>E 391 FCM0466383</p> <p>নাম : তাহাৰা বেগম স্বামীৰ নাম : বাহাৰুল ইছলাম ঘৰ নং : 203 বয়স : 28 লিঙ্গ : মহিলা</p> <p>ফটো উপলব্ধ</p>	<p>392 ECF0280966</p> <p>নাম : ফৰিদা বেগম স্বামীৰ নাম : বাহাৰুল ইছলাম ঘৰ নং : 203 বয়স : 24 লিঙ্গ : মহিলা</p> <p>ফটো উপলব্ধ</p>	<p>393 ECF0280545</p> <p>নাম : আমিনা বেগম পিতাৰ নাম : মইনুদ্দিন আহমেদ ঘৰ নং : 203 বয়স : 20 লিঙ্গ : মহিলা</p> <p>ফটো উপলব্ধ</p>
<p>394 ECF0284117</p> <p>নাম : আব্দুল কাদেৰ জিলানী পিতাৰ নাম : মইনুদ্দিন আহমেদ ঘৰ নং : 203 বয়স : 20 লিঙ্গ : পুৰুষ</p> <p>ফটো উপলব্ধ</p>	<p>E 395 FCM1022351</p> <p>নাম : ফাতেমা বেগম স্বামীৰ নাম : জয়নুদ্দিন ঘৰ নং : 208 বয়স : 59 লিঙ্গ : মহিলা</p> <p>ফটো উপলব্ধ</p>	<p>396 FCM2221332</p> <p>নাম : জহিৰুদ্দিন পিতাৰ নাম : জয়নুদ্দিন ঘৰ নং : 208 বয়স : 32 লিঙ্গ : পুৰুষ</p> <p>ফটো উপলব্ধ</p>
<p>397 FCM0075119</p> <p>নাম : হুনাফা বেগম স্বামীৰ নাম : জৰিফ আলী ঘৰ নং : 204 বয়স : 31 লিঙ্গ : মহিলা</p> <p>ফটো উপলব্ধ</p>	<p>398 FCM2221343</p> <p>নাম : তমজিদা খাতুন স্বামীৰ নাম : জজিমুদ্দিন ঘৰ নং : 204 বয়স : 30 লিঙ্গ : মহিলা</p> <p>ফটো উপলব্ধ</p>	<p>399 FCM0075077</p> <p>নাম : জৰিফ আলী পিতাৰ নাম : জয়নুদ্দিন ঘৰ নং : 204 বয়স : 29 লিঙ্গ : পুৰুষ</p> <p>ফটো উপলব্ধ</p>
<p>400 ECF0239319</p> <p>নাম : মাজনী খাতুন স্বামীৰ নাম : হাছিমত আলী ঘৰ নং : 204 বয়স : 28 লিঙ্গ : মহিলা</p> <p>ফটো উপলব্ধ</p>	<p>401 FCM1332667</p> <p>নাম : অনজান আলী পিতাৰ নাম : জৈনুদ্দিন ঘৰ নং : 204 বয়স : 24 লিঙ্গ : পুৰুষ</p> <p>ফটো উপলব্ধ</p>	<p>402 FCM2323731</p> <p>নাম : জৰিফুল বেগম স্বামীৰ নাম : অঞ্জন আলী ঘৰ নং : 204 বয়স : 23 লিঙ্গ : মহিলা</p> <p>ফটো উপলব্ধ</p>
<p>403 ECF0239327</p> <p>নাম : হাছিমত আলী পিতাৰ নাম : জয়নুদ্দিন ঘৰ নং : 204 বয়স : 23 লিঙ্গ : পুৰুষ</p> <p>ফটো উপলব্ধ</p>	<p>404 FCM1022362</p> <p>নাম : ফৰকুনি স্বামীৰ নাম : ছৰফুদ্দিন ঘৰ নং : 205 বয়স : 85 লিঙ্গ : মহিলা</p> <p>ফটো উপলব্ধ</p>	<p>405 FCM1022373</p> <p>নাম : ফৈমুদ্দিন আলী পিতাৰ নাম : ছৰফুদ্দিন ঘৰ নং : 205 বয়স : 52 লিঙ্গ : পুৰুষ</p> <p>ফটো উপলব্ধ</p>
<p>406 FCM1022384</p> <p>নাম : হুনাফা বেগম স্বামীৰ নাম : ফৈমুদ্দিন আলী ঘৰ নং : 205 বয়স : 46 লিঙ্গ : মহিলা</p> <p>ফটো উপলব্ধ</p>	<p>407 FCM1024506</p> <p>নাম : মনোৱাৰা বেগম স্বামীৰ নাম : ফৈমুদ্দিন আলী ঘৰ নং : 205 বয়স : 34 লিঙ্গ : মহিলা</p> <p>ফটো উপলব্ধ</p>	<p>408 FCM1713643</p> <p>নাম : অনোৱাৰা হুছেইন পিতাৰ নাম : ফৈমুদ্দিন আলী ঘৰ নং : 205 বয়স : 25 লিঙ্গ : পুৰুষ</p> <p>ফটো উপলব্ধ</p>
<p>409 FCM1571033</p> <p>নাম : জায়েদা খাতুন স্বামীৰ নাম : অনোৱাৰা হুছেইন ঘৰ নং : 205 বয়স : 24 লিঙ্গ : মহিলা</p> <p>ফটো উপলব্ধ</p>	<p>410 FCM1022395</p> <p>নাম : জালালউদ্দিন আহমেদ পিতাৰ নাম : ছৰফুদ্দিন ঘৰ নং : 206 বয়স : 64 লিঙ্গ : পুৰুষ</p> <p>ফটো উপলব্ধ</p>	<p>411 FCM1022408</p> <p>নাম : মনোৱাৰা বেগম স্বামীৰ নাম : জালাল উদ্দিন আহমেদ ঘৰ নং : 206 বয়স : 55 লিঙ্গ : মহিলা</p> <p>ফটো উপলব্ধ</p>
<p>412 FCM0075457</p> <p>নাম : মইনুল হক পিতাৰ নাম : জালাল উদ্দিন ঘৰ নং : 206 বয়স : 34 লিঙ্গ : পুৰুষ</p> <p>ফটো উপলব্ধ</p>	<p>413 FCM1333285</p> <p>নাম : মিনাৰা বেগম পিতাৰ নাম : মইনুল হক ঘৰ নং : 206 বয়স : 24 লিঙ্গ : মহিলা</p> <p>ফটো উপলব্ধ</p>	<p>414 ECF0019158</p> <p>নাম : আমিৰুল হক পিতাৰ নাম : জালাল উদ্দিন আহমেদ ঘৰ নং : 206 বয়স : 22 লিঙ্গ : পুৰুষ</p> <p>ফটো উপলব্ধ</p>
<p>415 FCM1022419</p> <p>নাম : কামালুদ্দিন পিতাৰ নাম : চৰপুদ্দিন ঘৰ নং : 209 বয়স : 56 লিঙ্গ : পুৰুষ</p> <p>ফটো উপলব্ধ</p>	<p>D 416 FCM1022420</p> <p>নাম : কাপাছি স্বামীৰ নাম : কামালুদ্দিন ঘৰ নং : 209 বয়স : 51 লিঙ্গ : মহিলা</p> <p>ফটো উপলব্ধ</p>	<p>E 417 FCM1022475</p> <p>নাম : কবিৰ আলী পিতাৰ নাম : কুদ্দুছ ঘৰ নং : 209 বয়স : 69 লিঙ্গ : পুৰুষ</p> <p>ফটো উপলব্ধ</p>
<p>418 FCM1022486</p> <p>নাম : মজিতন নেছা স্বামীৰ নাম : কবিৰ আলী ঘৰ নং : 209 বয়স : 59 লিঙ্গ : মহিলা</p> <p>ফটো উপলব্ধ</p>	<p>D 419 FCM1022464</p> <p>নাম : মজিনা স্বামীৰ নাম : নূৰ মহশ্বাদ ঘৰ নং : 209 বয়স : 55 লিঙ্গ : মহিলা</p> <p>ফটো উপলব্ধ</p>	<p>420 FCM1022497</p> <p>নাম : ইছলামুদ্দিন পিতাৰ নাম : কুদ্দুছ ঘৰ নং : 209 বয়স : 54 লিঙ্গ : পুৰুষ</p> <p>ফটো উপলব্ধ</p>



# 421 নাম : বেগম খাতুন স্বামীৰ নাম: ইছলামুদ্দিন ঘৰ নং : ১০৮ বয়স : 49 লিঙ্গ : মহিলা	FCM1022500 ফটো উপলব্ধ	422 নাম : মজিবৰ বহমান পিতাৰ নাম: কদুছ ঘৰ নং : ১০৮ বয়স : 43 লিঙ্গ : পুৰুষ	FCM1022522 ফটো উপলব্ধ	423 নাম : বাহিৰন নেছা স্বামীৰ নাম: মজিবৰ বহমান ঘৰ নং : ১০৮ বয়স : 38 লিঙ্গ : মহিলা	FCM1022533 ফটো উপলব্ধ
424 নাম : আনছেৰ আলী পিতাৰ নাম: কবিৰ আলী ঘৰ নং : 208 বয়স : 26 লিঙ্গ : পুৰুষ	FCM1794163 ফটো উপলব্ধ	425 নাম : বাছিয়া বেগম স্বামীৰ নাম: অনোৱাৰ হুছেইন ঘৰ নং : 208 বয়স : 25 লিঙ্গ : মহিলা	FCM1456961 ফটো উপলব্ধ	426 নাম : অনোৱাৰ হুছেইন পিতাৰ নাম: ইছলামুদ্দিন ঘৰ নং : 208 বয়স : 24 লিঙ্গ : পুৰুষ	FCM1454511 ফটো উপলব্ধ
427 নাম : ছাইৰুদ্দিন পিতাৰ নাম: কবিৰ আলী ঘৰ নং : 208 বয়স : 22 লিঙ্গ : পুৰুষ	ECF0298299 ফটো উপলব্ধ	428 নাম : মুহেনা খাতুন স্বামীৰ নাম: অনোৱাৰ হুছেইন ঘৰ নং : 208 বয়স : 20 লিঙ্গ : মহিলা	ECF0375774 ফটো উপলব্ধ	429 নাম : আবুৰুদ্দিন পিতাৰ নাম: কদুছ আলী ঘৰ নং : ২০৯ বয়স : 74 লিঙ্গ : পুৰুষ	FCM1022544 ফটো উপলব্ধ
430 নাম : সূৰ্য্যভান নেছা স্বামীৰ নাম: আবুৰুদ্দিন ঘৰ নং : ২০৯ বয়স : 61 লিঙ্গ : মহিলা	FCM1022555 ফটো উপলব্ধ	431 নাম : জহৰুল ইছলাম পিতাৰ নাম: কদুছ আলী ঘৰ নং : ২০৯ বয়স : 42 লিঙ্গ : পুৰুষ	FCM1022566 ফটো উপলব্ধ	432 নাম : এহেলা খাতুন স্বামীৰ নাম: জহৰুল ইছলাম ঘৰ নং : ২০৯ বয়স : 38 লিঙ্গ : মহিলা	FCM1022577 ফটো উপলব্ধ
433 নাম : ছুলতানা বেজিয়া স্বামীৰ নাম: ছহিদুল ইছলাম ঘৰ নং : 209 বয়স : 35 লিঙ্গ : মহিলা	FCM0647925 ফটো উপলব্ধ	434 নাম : ছহিদুল ইছলাম পিতাৰ নাম: আবুৰুদ্দিন ঘৰ নং : 209 বয়স : 33 লিঙ্গ : পুৰুষ	FCM0645739 ফটো উপলব্ধ	435 নাম : মহিদুল ইছলাম পিতাৰ নাম: আবুৰুদ্দিন ঘৰ নং : 209 বয়স : 29 লিঙ্গ : পুৰুষ	FCM0420802 ফটো উপলব্ধ
436 নাম : নৰ নেছা বেগম স্বামীৰ নাম: মহিদুল ইছলাম ঘৰ নং : 209 বয়স : 26 লিঙ্গ : মহিলা	FCM0645408 ফটো উপলব্ধ	437 নাম : বেজাক আলী পিতাৰ নাম: জহৰুল ইছলাম ঘৰ নং : 209 বয়স : 21 লিঙ্গ : পুৰুষ	ECF0018648 ফটো উপলব্ধ	E 438 নাম : আবুৰুদ্দিন পিতাৰ নাম: কদুছ আলী ঘৰ নং : ২১০ বয়স : 62 লিঙ্গ : পুৰুষ	FCM1022588 ফটো উপলব্ধ
439 নাম : চৈমন বেগম স্বামীৰ নাম: আবু বক্কৰ ঘৰ নং : ২১০ বয়স : 56 লিঙ্গ : মহিলা	FCM1022599 ফটো উপলব্ধ	# 440 নাম : নবাব হুছেইন পিতাৰ নাম: আবু বক্কৰ ঘৰ নং : 210 বয়স : 33 লিঙ্গ : পুৰুষ	FCM0077909 ফটো উপলব্ধ	441 নাম : আব্দুল্লাহ হক পিতাৰ নাম: আবু বক্কৰ ঘৰ নং : ২১০ বয়স : 30 লিঙ্গ : পুৰুষ	FCM0330225 ফটো উপলব্ধ
442 নাম : ফাতিমা খাতুন স্বামীৰ নাম: আব্দুল্লাহ হক ঘৰ নং : 210 বয়স : 29 লিঙ্গ : মহিলা	FCM0143206 ফটো উপলব্ধ	443 নাম : মৰিয়ম বেগম স্বামীৰ নাম: নবাব হুছেইন ঘৰ নং : ২১০ বয়স : 28 লিঙ্গ : মহিলা	FCM0308064 ফটো উপলব্ধ	444 নাম : হানিফ আলী পিতাৰ নাম: ধালু শেখ ঘৰ নং : ২১১ বয়স : 72 লিঙ্গ : পুৰুষ	FCM1022602 ফটো উপলব্ধ
445 নাম : বানেচা খাতুন স্বামীৰ নাম: হানিফ আলী ঘৰ নং : ২১১ বয়স : 66 লিঙ্গ : মহিলা	FCM1022613 ফটো উপলব্ধ	446 নাম : আস্থিয়া বেগম স্বামীৰ নাম: হানিফ আলী ঘৰ নং : ২১১ বয়স : 57 লিঙ্গ : মহিলা	FCM1022624 ফটো উপলব্ধ	447 নাম : বহিম বাদসা পিতাৰ নাম: হানিফ আলী ঘৰ নং : ২১১ বয়স : 42 লিঙ্গ : পুৰুষ	FCM1022635 ফটো উপলব্ধ
448 নাম : নছিমন নেছা স্বামীৰ নাম: বহিম বাদসা ঘৰ নং : ২১১ বয়স : 39 লিঙ্গ : মহিলা	FCM1022646 ফটো উপলব্ধ	449 নাম : ৰফিকুল ইছলাম পিতাৰ নাম: হানিফ আলী ঘৰ নং : 211 বয়স : 30 লিঙ্গ : পুৰুষ	FCM0379941 ফটো উপলব্ধ	450 নাম : বানেচা বেগম স্বামীৰ নাম: ৰফিকুল ইছলাম ঘৰ নং : 211 বয়স : 29 লিঙ্গ : মহিলা	FCM0625103 ফটো উপলব্ধ



451 নাম : বাহাৰুল ইছলাম পিতাৰ নাম: হানিফ আলী ঘৰ নং : ২১১ বয়স : 28 লিঙ্গ : পুৰুষ	FCM0423103 ফটো উপলব্ধ	452 নাম : খুদেজা বেগম স্বামীৰ নাম: বাহাৰুল ইছলাম ঘৰ নং : 211 বয়স : 26 লিঙ্গ : মহিলা	FCM1348242 ফটো উপলব্ধ	453 নাম : তাছলিমা বেগম পিতাৰ নাম: বাচেদ আলী ঘৰ নং : 211 বয়স : 23 লিঙ্গ : মহিলা	FCM1775089 ফটো উপলব্ধ
454 নাম : ছফিকুল ইছলাম পিতাৰ নাম: হানিফ আলী ঘৰ নং : 211 বয়স : 20 লিঙ্গ : পুৰুষ	ECF0059444 ফটো উপলব্ধ	455 নাম : আবু নাছিব পিতাৰ নাম: বহিম বাদশা ঘৰ নং : 211 বয়স : 20 লিঙ্গ : পুৰুষ	ECF0139063 ফটো উপলব্ধ	456 নাম : ছেলিমা আখতাৰ স্বামীৰ নাম: আতোৱাৰ বহমান ঘৰ নং : ৭৮৪১৪৬ বয়স : 34 লিঙ্গ : মহিলা	FCM0014658 ফটো উপলব্ধ
457 নাম : মাকিজান বেওৱা স্বামীৰ নাম: জচমত আলী ঘৰ নং : ২১১ক বয়স : 79 লিঙ্গ : মহিলা	FCM1022657 ফটো উপলব্ধ	458 নাম : বাচেদ আলী পিতাৰ নাম: জচমত আলী ঘৰ নং : ২১১ক বয়স : 55 লিঙ্গ : পুৰুষ	FCM1022668 ফটো উপলব্ধ	459 নাম : আতোৱাৰ বহমান পিতাৰ নাম: জচমত আলী ঘৰ নং : ২১১ক বয়স : 51 লিঙ্গ : পুৰুষ	FCM1022680 ফটো উপলব্ধ
460 নাম : শহিদুল ইছলাম পিতাৰ নাম: জচমত আলী ঘৰ নং : ২১১ক বয়স : 43 লিঙ্গ : পুৰুষ	FCM1022691 ফটো উপলব্ধ	461 নাম : মুৰ্শিদা খাতুন স্বামীৰ নাম: বাছেদ আলী ঘৰ নং : ২১১ক বয়স : 41 লিঙ্গ : মহিলা	FCM1022679 ফটো উপলব্ধ	462 নাম : ময়ভান বেওৱা পিতাৰ নাম: আজগৰ আলী ঘৰ নং : ২১২ বয়স : 66 লিঙ্গ : মহিলা	FCM1022748 ফটো উপলব্ধ
463 নাম : চাকাত আলী পিতাৰ নাম: আজগৰ আলী ঘৰ নং : ২১২ বয়স : 65 লিঙ্গ : পুৰুষ	FCM1022726 ফটো উপলব্ধ	464 নাম : মইচফুল বেগম স্বামীৰ নাম: চাকাত আলী ঘৰ নং : ২১২ বয়স : 58 লিঙ্গ : মহিলা	FCM1022737 ফটো উপলব্ধ	465 নাম : আজিদা বেগম স্বামীৰ নাম: ছফিকুল ইছলাম ঘৰ নং : ২১২ বয়স : 34 লিঙ্গ : মহিলা	FCM1022759 ফটো উপলব্ধ
466 নাম : অছিতান নেছা স্বামীৰ নাম: ফকিৰ আলী ঘৰ নং : 212 বয়স : 31 লিঙ্গ : মহিলা	FCM0557801 ফটো উপলব্ধ	467 নাম : আব্দুল ওহাব পিতাৰ নাম: চাকাত আলী ঘৰ নং : ২১২ বয়স : 26 লিঙ্গ : পুৰুষ	FCM0459156 ফটো উপলব্ধ	468 নাম : মইনুল হক পিতাৰ নাম: চাকাত আলী ঘৰ নং : 212 বয়স : 22 লিঙ্গ : পুৰুষ	ECF0321265 ফটো উপলব্ধ
469 নাম : কলিমুন বেওৱা স্বামীৰ নাম: মফিজুদ্দিন ঘৰ নং : ২১২ক বয়স : 75 লিঙ্গ : মহিলা	FCM1022760 ফটো উপলব্ধ	470 নাম : নিয়ামত আলী পিতাৰ নাম: মফিজুদ্দিন ঘৰ নং : ২১২ক বয়স : 46 লিঙ্গ : পুৰুষ	FCM1022771 ফটো উপলব্ধ	471 নাম : ছহিদ আলী পিতাৰ নাম: মফিজুদ্দিন ঘৰ নং : ২১২ক বয়স : 45 লিঙ্গ : পুৰুষ	FCM1022793 ফটো উপলব্ধ
472 নাম : ছালেমা খাতুন স্বামীৰ নাম: নিয়ামত আলী ঘৰ নং : ২১২ক বয়স : 42 লিঙ্গ : মহিলা	FCM1022782 ফটো উপলব্ধ	473 নাম : ছফিকুল ইছলাম পিতাৰ নাম: মফিজুদ্দিন ঘৰ নং : ২১২ক বয়স : 36 লিঙ্গ : পুৰুষ	FCM1022806 ফটো উপলব্ধ	474 নাম : বেজিনা বেগম স্বামীৰ নাম: ছহিদ আলী ঘৰ নং : ২১২ক বয়স : 33 লিঙ্গ : মহিলা	FCM1022817 ফটো উপলব্ধ
E 475 নাম : চন্দ্ৰভানু বেওৱা স্বামীৰ নাম: চিৰাজুল হক ঘৰ নং : ২১৩ বয়স : 82 লিঙ্গ : মহিলা	FCM1022851 ফটো উপলব্ধ	476 নাম : সুৰজ আলি পিতাৰ নাম: সিৰজল শেখ হক ঘৰ নং : ২১৩ বয়স : 56 লিঙ্গ : পুৰুষ	FCM1022828 ফটো উপলব্ধ	E 477 নাম : ছিৰাৰু খাতুন পিতাৰ নাম: চিৰাজুল হক ঘৰ নং : ২১৩ বয়স : 55 লিঙ্গ : মহিলা	FCM1022840 ফটো উপলব্ধ
478 নাম : সহৰ ভানু স্বামীৰ নাম: সুৰজ আলী ঘৰ নং : ২১৩ বয়স : 53 লিঙ্গ : মহিলা	FCM1022839 ফটো উপলব্ধ	479 নাম : মৰ্জিনা খাতুন স্বামীৰ নাম: আব্দুল ফাৰুক ঘৰ নং : 213 বয়স : 28 লিঙ্গ : মহিলা	FCM0659300 ফটো উপলব্ধ	480 নাম : ছাইদৰ বহমান পিতাৰ নাম: সুৰজ আলী ঘৰ নং : 213 বয়স : 27 লিঙ্গ : পুৰুষ	FCM0079236 ফটো উপলব্ধ



481 নাম : আব্দুল ফাৰুক পিতাৰ নাম: সুৰুজ আলি ঘৰ নং : 223 বয়স : 26 লিঙ্গ : পুৰুষ	FCM0460899 ফটো উপলব্ধ	482 নাম : আতিকুল হক পিতাৰ নাম: সুৰুজ আলী ঘৰ নং : 213 বয়স : 24 লিঙ্গ : পুৰুষ	FCM1473685 ফটো উপলব্ধ	483 নাম : ৰূপছানা পাৰবিন স্বামীৰ নাম: আতিকুল হক ঘৰ নং : 213 বয়স : 20 লিঙ্গ : মহিলা	ECF0208652 ফটো উপলব্ধ
484 নাম : জহিৰুদ্দিন পিতাৰ নাম: আলা হুছেইন ঘৰ নং : 218 বয়স : 59 লিঙ্গ : পুৰুষ	FCM1022862 ফটো উপলব্ধ	485 নাম : জবা বেগম স্বামীৰ নাম: জহিৰুদ্দিন ঘৰ নং : 218 বয়স : 49 লিঙ্গ : মহিলা	FCM1022873 ফটো উপলব্ধ	486 নাম : ইছিবন নেছা স্বামীৰ নাম: মহিদুল ইছলাম ঘৰ নং : 218 বয়স : 28 লিঙ্গ : মহিলা	FCM0460980 ফটো উপলব্ধ
487 নাম : মহিদুল ইছলাম পিতাৰ নাম: জহিৰুদ্দিন ঘৰ নং : 214 বয়স : 26 লিঙ্গ : পুৰুষ	FCM0458992 ফটো উপলব্ধ	488 নাম : জায়েদা বেগম স্বামীৰ নাম: আছাদুল ইছলাম ঘৰ নং : 214 বয়স : 25 লিঙ্গ : মহিলা	ECF0179838 ফটো উপলব্ধ	489 নাম : অলিদুল হক পিতাৰ নাম: জহিৰুদ্দিন ঘৰ নং : 214 বয়স : 24 লিঙ্গ : পুৰুষ	ECF0322941 ফটো উপলব্ধ
490 নাম : হাচনাৰা খাতুন স্বামীৰ নাম: অলিদুল হক ঘৰ নং : 214 বয়স : 23 লিঙ্গ : মহিলা	ECF0324269 ফটো উপলব্ধ	491 নাম : মইনা খাতুন স্বামীৰ নাম: বাছত আলী ঘৰ নং : 214 বয়স : 69 লিঙ্গ : মহিলা	FCM1022884 ফটো উপলব্ধ	492 নাম : মমিন আলী পিতাৰ নাম: বাছত আলী ঘৰ নং : 214 বয়স : 49 লিঙ্গ : পুৰুষ	FCM1022895 ফটো উপলব্ধ
493 নাম : নুৰেদা খাতুন স্বামীৰ নাম: মমিন আলী ঘৰ নং : 214 বয়স : 41 লিঙ্গ : মহিলা	FCM1022908 ফটো উপলব্ধ	494 নাম : হাছমত আলী পিতাৰ নাম: ইয়াছউদ্দিন সেখ ঘৰ নং : 216 বয়স : 34 লিঙ্গ : পুৰুষ	FCM1022920 ফটো উপলব্ধ	495 নাম : ইছমিতাৰা বেগম স্বামীৰ নাম: হাছমত আলী ঘৰ নং : 216 বয়স : 29 লিঙ্গ : মহিলা	FCM0283275 ফটো উপলব্ধ
496 নাম : ৰস্তম আলি পিতাৰ নাম: ইয়াজুদ্দিন ঘৰ নং : 219 বয়স : 61 লিঙ্গ : পুৰুষ	FCM1022931 ফটো উপলব্ধ	497 নাম : ৰহিমা খাতুন স্বামীৰ নাম: ৰস্তম আলী ঘৰ নং : 219 বয়স : 54 লিঙ্গ : মহিলা	FCM1022942 ফটো উপলব্ধ	498 নাম : ছোৰহাব আলি পিতাৰ নাম: ইয়াজুদ্দিন ঘৰ নং : 218 বয়স : 53 লিঙ্গ : পুৰুষ	FCM1022953 ফটো উপলব্ধ
499 নাম : আয়ছা বেগম স্বামীৰ নাম: ছোৰহাব আলী ঘৰ নং : 218 বয়স : 49 লিঙ্গ : মহিলা	FCM1022964 ফটো উপলব্ধ	500 নাম : আছাদুল ইছলাম পিতাৰ নাম: জহিৰুদ্দিন ঘৰ নং : 218 বয়স : 28 লিঙ্গ : পুৰুষ	FCM0461038 ফটো উপলব্ধ	501 নাম : ফজলুল হক পিতাৰ নাম: ইয়াজুদ্দিন ঘৰ নং : 218 বয়স : 51 লিঙ্গ : পুৰুষ	FCM1022975 ফটো উপলব্ধ
502 নাম : ফজলুল হক পিতাৰ নাম: ইয়াজুদ্দিন ঘৰ নং : 218 বয়স : 48 লিঙ্গ : পুৰুষ	FCM1022997 ফটো উপলব্ধ	503 নাম : ছালেমা খাতুন স্বামীৰ নাম: ফজলুল হক ঘৰ নং : 218 বয়স : 41 লিঙ্গ : মহিলা	FCM1022986 ফটো উপলব্ধ	504 নাম : ফাতিমা খাতুন স্বামীৰ নাম: ফজলুল হক ঘৰ নং : 218 বয়স : 41 লিঙ্গ : মহিলা	FCM1023003 ফটো উপলব্ধ
505 নাম : জন্তান বেগম স্বামীৰ নাম: আইজুদ্দিন সেখ ঘৰ নং : 220 বয়স : 74 লিঙ্গ : মহিলা	FCM1023025 ফটো উপলব্ধ	506 নাম : হজৰত আলী আহমেদ পিতাৰ নাম: আইজুদ্দিন সেখ ঘৰ নং : 220 বয়স : 54 লিঙ্গ : পুৰুষ	FCM1023014 ফটো উপলব্ধ	507 নাম : মঃ জহুৰুল ইছলাম পিতাৰ নাম: আইজুদ্দিন সেখ ঘৰ নং : 220 বয়স : 41 লিঙ্গ : পুৰুষ	FCM1023047 ফটো উপলব্ধ
508 নাম : মমি বেগম স্বামীৰ নাম: মুস্তাহ ফি.জু.ৰ ৰহমান ঘৰ নং : 220 বয়স : 40 লিঙ্গ : মহিলা	FCM0516146 ফটো উপলব্ধ	509 নাম : মোস্তাহ ফিজুৰ ৰহমান পিতাৰ নাম: আইজুদ্দিন সেখ ঘৰ নং : 220 বয়স : 40 লিঙ্গ : পুৰুষ	FCM1023058 ফটো উপলব্ধ	510 নাম : আবিদা খাতুন স্বামীৰ নাম: হজৰত আলী আহমেদ ঘৰ নং : 220 বয়স : 39 লিঙ্গ : মহিলা	FCM1023069 ফটো উপলব্ধ



511 নাম : জাহানাবা খাতুন স্বামীৰ নাম : মঃ জহুৰুল ইছলাম ঘৰ নং : 220 বয়স : 31 লিঙ্গ : মহিলা	FCM2290666 ফটো উপলব্ধ	512 নাম : মতিবৰ বহমান পিতাৰ নাম : আইজুদ্দিন শেখ ঘৰ নং : 221 বয়স : 66 লিঙ্গ : পুৰুষ	FCM1023070 ফটো উপলব্ধ	513 নাম : তাহেৰ আলী পিতাৰ নাম : মতিবৰ বহমান ঘৰ নং : 221 বয়স : 32 লিঙ্গ : পুৰুষ	FCM1023081 ফটো উপলব্ধ
514 নাম : জাহিৰ উদ্দিন পিতাৰ নাম : মতিউৰ বহমান ঘৰ নং : 221 বয়স : 32 লিঙ্গ : পুৰুষ	FCM1023092 ফটো উপলব্ধ	515 নাম : ছাদাম হুছেইন পিতাৰ নাম : মতিবৰ বহমান ঘৰ নং : 221 বয়স : 29 লিঙ্গ : পুৰুষ	FCM0330415 ফটো উপলব্ধ	516 নাম : হাচনাৰা বেগম স্বামীৰ নাম : জাহিৰ উদ্দিন ঘৰ নং : 221 বয়স : 27 লিঙ্গ : মহিলা	FCM0325134 ফটো উপলব্ধ
517 নাম : মেছেৰ আলী পিতাৰ নাম : আইজুদ্দিন ঘৰ নং : 222 বয়স : 52 লিঙ্গ : পুৰুষ	FCM1023138 ফটো উপলব্ধ	518 নাম : আলোছা খাতুন স্বামীৰ নাম : মেচেৰ আলী ঘৰ নং : 222 বয়স : 49 লিঙ্গ : মহিলা	FCM1023149 ফটো উপলব্ধ	519 নাম : আহিয়া খাতুন স্বামীৰ নাম : মতলিব উদ্দিন আহমেদ ঘৰ নং : 222 বয়স : 49 লিঙ্গ : মহিলা	FCM1023116 ফটো উপলব্ধ
520 নাম : মঃ বাহাৰুল ইছলাম পিতাৰ নাম : মেছেৰ আলী ঘৰ নং : 222 বয়স : 32 লিঙ্গ : পুৰুষ	ECF0174672 ফটো উপলব্ধ	521 নাম : বেজাউন আহমেদ পিতাৰ নাম : মতলিবউদ্দিন আহমেদ ঘৰ নং : 222 বয়স : 25 লিঙ্গ : পুৰুষ	FCM0506006 ফটো উপলব্ধ	522 নাম : জেছমিনা বেগম পিতাৰ নাম : মেছেৰ আলী ঘৰ নং : 222 বয়স : 25 লিঙ্গ : মহিলা	FCM0618264 ফটো উপলব্ধ
523 নাম : মুৰশিদা আখতাৰা আহমেদ পিতাৰ নাম : মতলিবউদ্দিন আহমেদ ঘৰ নং : 222 বয়স : 23 লিঙ্গ : মহিলা	FCM1203306 ফটো উপলব্ধ	524 নাম : ছবৰ আলি পিতাৰ নাম : মাছিব ঘৰ নং : 223 বয়স : 69 লিঙ্গ : পুৰুষ	FCM1023150 ফটো উপলব্ধ	525 নাম : কমলা খাতুন স্বামীৰ নাম : ছবৰ আলী ঘৰ নং : 223 বয়স : 62 লিঙ্গ : মহিলা	FCM1023161 ফটো উপলব্ধ
526 নাম : আব্দুল জলিল পিতাৰ নাম : ছমেদ ঘৰ নং : 224 বয়স : 69 লিঙ্গ : পুৰুষ	FCM1023172 ফটো উপলব্ধ	527 নাম : পানফল বেগম স্বামীৰ নাম : আব্দুল জলিল ঘৰ নং : 224 বয়স : 56 লিঙ্গ : মহিলা	FCM1023183 ফটো উপলব্ধ	528 নাম : আব তালেব পিতাৰ নাম : আব্দুল জলিল ঘৰ নং : 224 বয়স : 32 লিঙ্গ : পুৰুষ	FCM2221161 ফটো উপলব্ধ
529 নাম : আমিৰন বেগম স্বামীৰ নাম : আব তালেব ঘৰ নং : 224 বয়স : 32 লিঙ্গ : মহিলা	FCM0663294 ফটো উপলব্ধ	530 নাম : তাছলিমা বেগম স্বামীৰ নাম : আজাদ আলী ঘৰ নং : 224 বয়স : 27 লিঙ্গ : মহিলা	FCM0403279 ফটো উপলব্ধ	531 নাম : আজাদ আলী পিতাৰ নাম : আব্দুল জলিল ঘৰ নং : 224 বয়স : 26 লিঙ্গ : পুৰুষ	FCM0423137 ফটো উপলব্ধ
532 নাম : অজিদুল হক পিতাৰ নাম : ছবৰ আলী ঘৰ নং : 224 বয়স : 26 লিঙ্গ : পুৰুষ	FCM0540856 ফটো উপলব্ধ	533 নাম : সাহাজামাল পিতাৰ নাম : ছমেদ আলী ঘৰ নং : 225 বয়স : 67 লিঙ্গ : পুৰুষ	FCM1023194 ফটো উপলব্ধ	534 নাম : বুকিয়া বেগম স্বামীৰ নাম : সাহা জামাল ঘৰ নং : 225 বয়স : 51 লিঙ্গ : মহিলা	FCM1023207 ফটো উপলব্ধ
# 535 নাম : ছাহিদুল ইছলাম খান পিতাৰ নাম : সাহা জামাল ঘৰ নং : 225 বয়স : 35 লিঙ্গ : পুৰুষ	FCM1023218 ফটো উপলব্ধ	536 নাম : নাছিমা বেগম স্বামীৰ নাম : ছাহিদুল ইছলাম খান ঘৰ নং : 225 বয়স : 31 লিঙ্গ : মহিলা	FCM0222497 ফটো উপলব্ধ	537 নাম : মোস্তাক আহমেদ পিতাৰ নাম : সাহাজামাল ঘৰ নং : 225 বয়স : 24 লিঙ্গ : পুৰুষ	FCM1272798 ফটো উপলব্ধ
538 নাম : আবিদন খাতুন স্বামীৰ নাম : তুতামিঞা আলী ঘৰ নং : 226 বয়স : 41 লিঙ্গ : মহিলা	FCM1023252 ফটো উপলব্ধ	539 নাম : ছাহিদৰ বহমান পিতাৰ নাম : মোল্লাফ আলী ঘৰ নং : 226 বয়স : 32 লিঙ্গ : পুৰুষ	FCM1023263 ফটো উপলব্ধ	540 নাম : ইক্ৰামুল হক পিতাৰ নাম : তুতা মিয়া ঘৰ নং : 226 বয়স : 28 লিঙ্গ : পুৰুষ	FCM0661942 ফটো উপলব্ধ



541 নাম : হৈদৰ বহমান পিতাৰ নাম: ফকিৰ আলী ঘৰ নং : ২২৭ বয়স : 45 লিঙ্গ : পুৰুষ	FCM1023296 ফটো উপলব্ধ	542 নাম : হাইদৰ আলী পিতাৰ নাম: ফকিৰ আলী ঘৰ নং : ২২৭ বয়স : 42 লিঙ্গ : পুৰুষ	FCM1023310 ফটো উপলব্ধ	543 নাম : জ্যোৎস্না ভান স্বামীৰ নাম: হৈদুৰ বহমান ঘৰ নং : ২২৭ বয়স : 40 লিঙ্গ : মহিলা	FCM1023309 ফটো উপলব্ধ
544 নাম : ছালেমা বেগম স্বামীৰ নাম: হাইদৰ আলী ঘৰ নং : 227 বয়স : 32 লিঙ্গ : মহিলা	FCM0085787 ফটো উপলব্ধ	545 নাম : ছানিদুল ইছলাম পিতাৰ নাম: হৈদুৰ বহমান ঘৰ নং : 227 বয়স : 23 লিঙ্গ : পুৰুষ	FCM0690545 ফটো উপলব্ধ	546 নাম : আব্দুল কাফি পিতাৰ নাম: হবিবুৰ বহমান ঘৰ নং : 227ক বয়স : 20 লিঙ্গ : পুৰুষ	ECF0078493 ফটো উপলব্ধ
E 547 নাম : জয়মল বেওঁৱা স্বামীৰ নাম: আজিমদ্দিন ঘৰ নং : ২২৭ক বয়স : ৩৭ লিঙ্গ : মহিলা	FCM1023321 ফটো উপলব্ধ	548 নাম : হবিবুৰ বহমান পিতাৰ নাম: আজিমদ্দিন ঘৰ নং : ২২৭ক বয়স : 51 লিঙ্গ : পুৰুষ	FCM1023332 ফটো উপলব্ধ	549 নাম : জবাফুল বেগম স্বামীৰ নাম: হবিবুৰ বহমান ঘৰ নং : ২২৭ক বয়স : 41 লিঙ্গ : মহিলা	FCM1023343 ফটো উপলব্ধ
550 নাম : ছকিন্যা বেওঁৱা স্বামীৰ নাম: হুছেইন আলী ঘৰ নং : ২২৮ বয়স : 72 লিঙ্গ : মহিলা	FCM1023354 ফটো উপলব্ধ	551 নাম : ছবৰ আলী পিতাৰ নাম: হুছেইন আলী ঘৰ নং : ২২৮ বয়স : 54 লিঙ্গ : পুৰুষ	FCM1023365 ফটো উপলব্ধ	552 নাম : নংফুল নেছা স্বামীৰ নাম: ছবৰ আলী ঘৰ নং : ২২৮ বয়স : 44 লিঙ্গ : মহিলা	FCM1023376 ফটো উপলব্ধ
553 নাম : ছাইবুদ্দিন পিতাৰ নাম: হুছেইন আলী ঘৰ নং : ২২৮ বয়স : 37 লিঙ্গ : পুৰুষ	FCM1023387 ফটো উপলব্ধ	554 নাম : ছমিৰন নেছা স্বামীৰ নাম: ছাইবুদ্দিন ঘৰ নং : 228 বয়স : 33 লিঙ্গ : মহিলা	FCM2221401 ফটো উপলব্ধ	555 নাম : ছাজিদুল হক পিতাৰ নাম: ছবৰ আলী ঘৰ নং : 228 বয়স : 20 লিঙ্গ : পুৰুষ	ECF0139071 ফটো উপলব্ধ
556 নাম : বহিমত বেওঁৱা স্বামীৰ নাম: আব্দুল ছালাম ঘৰ নং : ২৩০ বয়স : 73 লিঙ্গ : মহিলা	FCM1023401 ফটো উপলব্ধ	557 নাম : আব্দুল মজিদ পিতাৰ নাম: আব্দুল ছালাম ঘৰ নং : ২৩০ বয়স : 48 লিঙ্গ : পুৰুষ	FCM1023412 ফটো উপলব্ধ	558 নাম : ছবিলা খাতুন স্বামীৰ নাম: আব্দুল মজিদ ঘৰ নং : ২৩০ বয়স : 30 লিঙ্গ : মহিলা	FCM2221354 ফটো উপলব্ধ
559 নাম : ছিৰাজুল হক পিতাৰ নাম: হাছেন আলী ঘৰ নং : ২৩২ বয়স : 57 লিঙ্গ : পুৰুষ	FCM1023478 ফটো উপলব্ধ	560 নাম : হাছিনা বেগম স্বামীৰ নাম: ছিৰাজুল হক ঘৰ নং : ২৩২ বয়স : 47 লিঙ্গ : মহিলা	FCM1023489 ফটো উপলব্ধ	561 নাম : ছাবিনা ইয়াচমিন পিতাৰ নাম: ছিৰাজুল হক ঘৰ নং : 232 বয়স : 27 লিঙ্গ : মহিলা	FCM0650770 ফটো উপলব্ধ
562 নাম : ফাৰজান হুছেইন পিতাৰ নাম: ছিৰাজুল হক ঘৰ নং : 232 বয়স : 25 লিঙ্গ : পুৰুষ	FCM0650804 ফটো উপলব্ধ	563 নাম : ছাজেদা বেগম পিতাৰ নাম: ছিৰাজুল হক ঘৰ নং : 232 বয়স : 25 লিঙ্গ : মহিলা	FCM0650796 ফটো উপলব্ধ	564 নাম : মফিদা বেগম পিতাৰ নাম: ছিৰাজুল হক ঘৰ নং : 232 বয়স : 20 লিঙ্গ : মহিলা	ECF0306316 ফটো উপলব্ধ
565 নাম : বাহাজ উদ্দিন পিতাৰ নাম: হাছেন আলী ঘৰ নং : ২৩৩ বয়স : 58 লিঙ্গ : পুৰুষ	FCM1023490 ফটো উপলব্ধ	566 নাম : জাহানাৰা বেগম স্বামীৰ নাম: বাহাজুদ্দিন আহমেদ ঘৰ নং : ২৩৩ বয়স : 49 লিঙ্গ : মহিলা	FCM1023503 ফটো উপলব্ধ	567 নাম : মাইনুৰা বেগম পিতাৰ নাম: বাহাজ উদ্দিন ঘৰ নং : 233 বয়স : 28 লিঙ্গ : মহিলা	FCM0613083 ফটো উপলব্ধ
568 নাম : ওৱাইদুৰ বহমান পিতাৰ নাম: বাহাজুদ্দিন ঘৰ নং : 233 বয়স : 25 লিঙ্গ : পুৰুষ	FCM1965631 ফটো উপলব্ধ	569 নাম : নুৰুল ইছলাম পিতাৰ নাম: হাছেন আলী ঘৰ নং : ২৩৪ বয়স : 51 লিঙ্গ : পুৰুষ	FCM1023514 ফটো উপলব্ধ	570 নাম : জিৰাফুল নেছা স্বামীৰ নাম: নুৰুল ইছলাম ঘৰ নং : ২৩৪ বয়স : 46 লিঙ্গ : মহিলা	FCM1023525 ফটো উপলব্ধ



571 নাম : ছহিদুল ইছলাম পিতাৰ নাম: নুৰুল ইছলাম ঘৰ নং : 208 বয়স : 34 লিঙ্গ : পুৰুষ	FCM1023536 ফটো উপলব্ধ	# 572 নাম : ওৱাছিম আক্ৰাম পিতাৰ নাম: নুৰুল ইছলাম ঘৰ নং : 208 বয়স : 29 লিঙ্গ : পুৰুষ	FCM0289637 ফটো উপলব্ধ	573 নাম : আকিব জাবেদ পিতাৰ নাম: নুৰুল ইছলাম ঘৰ নং : 234 বয়স : 26 লিঙ্গ : পুৰুষ	FCM0666206 ফটো উপলব্ধ
574 নাম : মিনা হামিম স্বামীৰ নাম: ওৱাছিম আক্ৰাম ঘৰ নং : 234 বয়স : 26 লিঙ্গ : মহিলা	FCM1342583 ফটো উপলব্ধ	575 নাম : নিহাল আহমেদ পিতাৰ নাম: নুৰুল ইছলাম ঘৰ নং : 234 বয়স : 21 লিঙ্গ : পুৰুষ	ECF0311290 ফটো উপলব্ধ	576 নাম : খুদেজা বেওৱা স্বামীৰ নাম: চোৰাপ আলী ঘৰ নং : 205 বয়স : 67 লিঙ্গ : মহিলা	FCM1023547 ফটো উপলব্ধ
577 নাম : মঃ খাদেম আলী পিতাৰ নাম: ছোৰাব আলী ঘৰ নং : 205 বয়স : 52 লিঙ্গ : পুৰুষ	FCM1023569 ফটো উপলব্ধ	578 নাম : আব্দুল মজিদ পিতাৰ নাম: চোৰাপ আলী ঘৰ নং : 205 বয়স : 46 লিঙ্গ : পুৰুষ	FCM1023605 ফটো উপলব্ধ	579 নাম : বাহেলা বেগম স্বামীৰ নাম: খাদেম আলী ঘৰ নং : 205 বয়স : 46 লিঙ্গ : মহিলা	FCM1023570 ফটো উপলব্ধ
580 নাম : জয়নব বেগম স্বামীৰ নাম: খালিলুৰ ৰহমান ঘৰ নং : 205 বয়স : 40 লিঙ্গ : মহিলা	FCM1023592 ফটো উপলব্ধ	581 নাম : আব্দুল হাই পিতাৰ নাম: চোৰাপ আলী ঘৰ নং : 205 বয়স : 39 লিঙ্গ : পুৰুষ	FCM1023616 ফটো উপলব্ধ	582 নাম : নাজিমা খাতুন স্বামীৰ নাম: মফিদুল ইছলাম ঘৰ নং : 205 বয়স : 34 লিঙ্গ : মহিলা	FCM2221309 ফটো উপলব্ধ
583 নাম : মল্লিকা বেগম স্বামীৰ নাম: আব্দুল হাই ঘৰ নং : 205 বয়স : 30 লিঙ্গ : মহিলা	FCM2221321 ফটো উপলব্ধ	584 নাম : তাৰাতান স্বামীৰ নাম: আব্দুল মজিদ ঘৰ নং : 205 বয়স : 30 লিঙ্গ : মহিলা	FCM2221252 ফটো উপলব্ধ	585 নাম : দিলোৱাৰ আলম আনছাৰী মাতৃৰ নাম: খাদেজা বেওৱা ঘৰ নং : 205 বয়স : 30 লিঙ্গ : পুৰুষ	FCM2221263 ফটো উপলব্ধ
586 নাম : মহঃ ইমৰান নাজিৰ পিতাৰ নাম: খাদেম আলী ঘৰ নং : 235 বয়স : 24 লিঙ্গ : পুৰুষ	FCM1692672 ফটো উপলব্ধ	587 নাম : আছৰাফুল ইছলাম পিতাৰ নাম: খাদেম আলী ঘৰ নং : 235 বয়স : 22 লিঙ্গ : পুৰুষ	FCM1693142 ফটো উপলব্ধ	# 588 নাম : ইজাজুল হক পিতাৰ নাম: খাদেম আলী ঘৰ নং : 235 বয়স : 19 লিঙ্গ : পুৰুষ	ECF0253963 ফটো উপলব্ধ
589 নাম : খবিরুল নেছা স্বামীৰ নাম: চেকান্দৰ আলী ঘৰ নং : 206 বয়স : 91 লিঙ্গ : মহিলা	FCM1023627 ফটো উপলব্ধ	590 নাম : নুৰ মহম্মদ আলী পিতাৰ নাম: চেকান্দৰ আলী ঘৰ নং : 206 বয়স : 54 লিঙ্গ : পুৰুষ	FCM1023650 ফটো উপলব্ধ	#2 591 নাম : আলী আকবৰ পিতাৰ নাম: চেকান্দৰ আলী ঘৰ নং : 206 বয়স : 53 লিঙ্গ : পুৰুষ	FCM1023661 ফটো উপলব্ধ
592 নাম : তমিৰন স্বামীৰ নাম: হবিবুৰ ঘৰ নং : 206 বয়স : 51 লিঙ্গ : মহিলা	FCM1023649 ফটো উপলব্ধ	593 নাম : হালিমা বেগম স্বামীৰ নাম: আলী আকবৰ ঘৰ নং : 206 বয়স : 46 লিঙ্গ : মহিলা	FCM1023672 ফটো উপলব্ধ	594 নাম : আহাম্মদ আলী পিতাৰ নাম: চেকান্দৰ আলী ঘৰ নং : 206 বয়স : 37 লিঙ্গ : পুৰুষ	FCM1023683 ফটো উপলব্ধ
595 নাম : জয়নব ইয়াছমিন স্বামীৰ নাম: আহমদ আলী ঘৰ নং : 206 বয়স : 35 লিঙ্গ : মহিলা	FCM0014654 ফটো উপলব্ধ	596 নাম : মেৰিজা বেগম স্বামীৰ নাম: নুৰমহম্মদ আলী ঘৰ নং : 206 বয়স : 34 লিঙ্গ : মহিলা	FCM1024562 ফটো উপলব্ধ	597 নাম : হাইদৰ আলী পিতাৰ নাম: আলী আকবৰ ঘৰ নং : 206 বয়স : 33 লিঙ্গ : পুৰুষ	FCM1024539 ফটো উপলব্ধ
598 নাম : ছয়ফুল নেছা স্বামীৰ নাম: হাইদৰ আলী ঘৰ নং : 206 বয়স : 31 লিঙ্গ : মহিলা	FCM0458877 ফটো উপলব্ধ	#2 599 নাম : ছাদ্দাম ছুছেইন পিতাৰ নাম: আলী আকবৰ ঘৰ নং : 206 বয়স : 28 লিঙ্গ : পুৰুষ	FCM0330910 ফটো উপলব্ধ	600 নাম : বিংকু আহমেদ পিতাৰ নাম: নুৰ মহম্মদ আলী ঘৰ নং : 236 বয়স : 24 লিঙ্গ : পুৰুষ	FCM1181890 ফটো উপলব্ধ



601 নাম : ওৱাহিদা বেগম স্বামীৰ নাম: ৰিংকু আহমেদ ঘৰ নং : 236 বয়স : 24 লিঙ্গ : মহিলা	FCM1772458 ফটো উপলব্ধ	602 নাম : ইনামুল হক পিতাৰ নাম: হাবিবুৰ ৰহমান ঘৰ নং : 236 বয়স : 23 লিঙ্গ : পুৰুষ	ECF0231795 ফটো উপলব্ধ	603 নাম : শ্বাহিদা খাতুন স্বামীৰ নাম: ছাদ্দাম হুছেইন ঘৰ নং : 236 বয়স : 22 লিঙ্গ : মহিলা	FCM1772466 ফটো উপলব্ধ
604 নাম : ছাকলিম মুস্তাক পিতাৰ নাম: আলী আকবৰ ঘৰ নং : 236 বয়স : 22 লিঙ্গ : পুৰুষ	ECF0352823 ফটো উপলব্ধ	605 নাম : জৰিনা খাতুন স্বামীৰ নাম: বাদসা আলী ঘৰ নং : 209 বয়স : 79 লিঙ্গ : মহিলা	FCM1023707 ফটো উপলব্ধ	606 নাম : জয়নাল আবদিন পিতাৰ নাম: বাদসা আলী ঘৰ নং : 209 বয়স : 52 লিঙ্গ : পুৰুষ	FCM1023730 ফটো উপলব্ধ
607 নাম : ছায়েদা বেগম স্বামীৰ নাম: জয়নাল আবদিন ঘৰ নং : 209 বয়স : 51 লিঙ্গ : মহিলা	FCM1023741 ফটো উপলব্ধ	608 নাম : জহুৰুল ইছলাম পিতাৰ নাম: বাদসা আলী ঘৰ নং : 209 বয়স : 44 লিঙ্গ : পুৰুষ	FCM1023752 ফটো উপলব্ধ	609 নাম : আব্দুল ৰহিম পিতাৰ নাম: বাদসা আলী ঘৰ নং : 209 বয়স : 42 লিঙ্গ : পুৰুষ	FCM1023763 ফটো উপলব্ধ
610 নাম : বদিউদ জামান পিতাৰ নাম: বাদসা আলী ঘৰ নং : 209 বয়স : 41 লিঙ্গ : পুৰুষ	FCM1023718 ফটো উপলব্ধ	611 নাম : ছুমিৰন বেগম স্বামীৰ নাম: আব্দুল ৰহিম ঘৰ নং : 237 বয়স : 38 লিঙ্গ : মহিলা	FCM1303833 ফটো উপলব্ধ	612 নাম : জিয়াৰুল হক পিতাৰ নাম: বাদসা আলী ঘৰ নং : 209 বয়স : 37 লিঙ্গ : পুৰুষ	FCM1023729 ফটো উপলব্ধ
613 নাম : মাজেদা বেগম স্বামীৰ নাম: বদিউদ জামাল ঘৰ নং : 209 বয়স : 32 লিঙ্গ : মহিলা	FCM1023774 ফটো উপলব্ধ	614 নাম : সাজিদা বেগম স্বামীৰ নাম: জিয়াৰুল হক ঘৰ নং : 209 বয়স : 31 লিঙ্গ : মহিলা	FCM1023785 ফটো উপলব্ধ	615 নাম : আক্ৰামুল হুছেইন পিতাৰ নাম: জয়নাল আবদিন ঘৰ নং : 209 বয়স : 29 লিঙ্গ : পুৰুষ	FCM2221398 ফটো উপলব্ধ
616 নাম : ফাতিমা বেগম স্বামীৰ নাম: আক্ৰামুল হুছেইন ঘৰ নং : 237 বয়স : 28 লিঙ্গ : মহিলা	FCM1758556 ফটো উপলব্ধ	617 নাম : জেছমিনা বেগম স্বামীৰ নাম: আখতাৰুল হুছেইন ঘৰ নং : 237 বয়স : 28 লিঙ্গ : মহিলা	FCM1758580 ফটো উপলব্ধ	618 নাম : আখতাৰুল হুছেইন পিতাৰ নাম: জয়নাল আবদিন ঘৰ নং : 237 বয়স : 26 লিঙ্গ : পুৰুষ	FCM0465559 ফটো উপলব্ধ
619 নাম : জেৰিফা খাতুন পিতাৰ নাম: জহুৰুল ইছলাম ঘৰ নং : 237 বয়স : 20 লিঙ্গ : মহিলা	ECF0028761 ফটো উপলব্ধ	620 নাম : আশিকুল হুছেইন পিতাৰ নাম: জয়নাল আবদিন ঘৰ নং : 237 বয়স : 20 লিঙ্গ : পুৰুষ	ECF0044529 ফটো উপলব্ধ	621 নাম : আব্দুল হামিদ পিতাৰ নাম: বাদসা আলী ঘৰ নং : 209 বয়স : 42 লিঙ্গ : পুৰুষ	FCM1023809 ফটো উপলব্ধ
622 নাম : ফাতেমা খাতুন স্বামীৰ নাম: জহুৰুল ইছলাম ঘৰ নং : 209 বয়স : 39 লিঙ্গ : মহিলা	FCM1023796 ফটো উপলব্ধ	623 নাম : নুৰতান স্বামীৰ নাম: আব্দুল হামিদ ঘৰ নং : 209 বয়স : 37 লিঙ্গ : মহিলা	FCM1023810 ফটো উপলব্ধ	624 নাম : আমেনা খাতুন স্বামীৰ নাম: আমেজ উদ্দিন ঘৰ নং : 209 বয়স : 76 লিঙ্গ : মহিলা	FCM1023832 ফটো উপলব্ধ
625 নাম : ছাইবুদ্দিন পিতাৰ নাম: ৰন মামুদ ঘৰ নং : 280 বয়স : 59 লিঙ্গ : পুৰুষ	FCM1023854 ফটো উপলব্ধ	626 নাম : সুখিতান স্বামীৰ নাম: ছাইবুদ্দিন ঘৰ নং : 280 বয়স : 54 লিঙ্গ : মহিলা	FCM1023865 ফটো উপলব্ধ	627 নাম : স্বাহাদ আলি পিতাৰ নাম: ছাইবুদ্দিন ঘৰ নং : 280 বয়স : 35 লিঙ্গ : পুৰুষ	FCM0014655 ফটো উপলব্ধ
628 নাম : ইদিদ্রছ আলী পিতাৰ নাম: ছাইবুদ্দিন ঘৰ নং : 280 বয়স : 31 লিঙ্গ : পুৰুষ	FCM0014656 ফটো উপলব্ধ	629 নাম : কদম আলী পিতাৰ নাম: ছাইবুদ্দিন ঘৰ নং : 280 বয়স : 30 লিঙ্গ : পুৰুষ	FCM0291377 ফটো উপলব্ধ	630 নাম : আতিকুল ইছলাম পিতাৰ নাম: ছাইবুদ্দিন ঘৰ নং : 280 বয়স : 29 লিঙ্গ : পুৰুষ	FCM0291468 ফটো উপলব্ধ



631 নাম : হজিৰন স্বামীৰ নাম : হজৰত আলী ঘৰ নং : 280 বয়স : 28 লিঙ্গ : মহিলা	FCM0291385 ফটো উপলব্ধ	632 নাম : নূৰজাহান স্বামীৰ নাম : কদম আলী ঘৰ নং : 240 বয়স : 26 লিঙ্গ : মহিলা	FCM0423236 ফটো উপলব্ধ	633 নাম : হাছিনা বেগম স্বামীৰ নাম : আতিকুল ইছলাম ঘৰ নং : 240 বয়স : 25 লিঙ্গ : মহিলা	ECF0116285 ফটো উপলব্ধ
634 নাম : আব বক্কৰ ছিদ্দিক পিতাৰ নাম : ছাইবুদ্দিন ঘৰ নং : 240 বয়স : 21 লিঙ্গ : পুৰুষ	ECF0107714 ফটো উপলব্ধ	635 নাম : ছাহিদা বেগম পিতাৰ নাম : আমেৰ আলী ঘৰ নং : 241 বয়স : 33 লিঙ্গ : মহিলা	ECF0356113 ফটো উপলব্ধ	636 নাম : কাশেম আলী পিতাৰ নাম : আমেৰ আলী ঘৰ নং : 241 বয়স : 25 লিঙ্গ : পুৰুষ	FCM0682955 ফটো উপলব্ধ
637 নাম : আইনুল হক পিতাৰ নাম : আমেৰ আলী ঘৰ নং : 241 বয়স : 22 লিঙ্গ : পুৰুষ	ECF0348623 ফটো উপলব্ধ	638 নাম : জমিলে স্বামীৰ নাম : কৰচ আলী ঘৰ নং : 282 বয়স : 77 লিঙ্গ : মহিলা	FCM1023898 ফটো উপলব্ধ	639 নাম : ৰমিছা বেওঁৱা স্বামীৰ নাম : কৰচ আলী ঘৰ নং : 282 বয়স : 72 লিঙ্গ : মহিলা	FCM1023901 ফটো উপলব্ধ
640 নাম : বাচু আলি পিতাৰ নাম : কৰচ আলী ঘৰ নং : 282 বয়স : 51 লিঙ্গ : পুৰুষ	FCM1023912 ফটো উপলব্ধ	641 নাম : নাজিৰা বেগম স্বামীৰ নাম : বাচু আলি ঘৰ নং : 282 বয়স : 40 লিঙ্গ : মহিলা	FCM1023923 ফটো উপলব্ধ	642 নাম : ছাইদুৰ ৰহমান পিতাৰ নাম : কৰচ আলী ঘৰ নং : 282 বয়স : 37 লিঙ্গ : পুৰুষ	FCM1023934 ফটো উপলব্ধ
643 নাম : আহমা বেগম স্বামীৰ নাম : ছাইদুৰ ৰহমান ঘৰ নং : 282 বয়স : 36 লিঙ্গ : মহিলা	FCM1023945 ফটো উপলব্ধ	644 নাম : আব্দুল বাৰেক পিতাৰ নাম : কৰচ আলী ঘৰ নং : 282 বয়স : 34 লিঙ্গ : পুৰুষ	FCM1023956 ফটো উপলব্ধ	645 নাম : মাজনী বেগম স্বামীৰ নাম : বাৰেক আলী ঘৰ নং : 282 বয়স : 29 লিঙ্গ : মহিলা	FCM2221127 ফটো উপলব্ধ
646 নাম : মুস্তাক আলী পিতাৰ নাম : কৰচ আলী ঘৰ নং : 242 বয়স : 29 লিঙ্গ : পুৰুষ	FCM0330704 ফটো উপলব্ধ	647 নাম : ওয়াহিদুৰ হুছেইন পিতাৰ নাম : বাচু আলী ঘৰ নং : 242 বয়স : 23 লিঙ্গ : পুৰুষ	FCM1712280 ফটো উপলব্ধ	648 নাম : কমিৰন নেছা স্বামীৰ নাম : মুস্তাক আলী ঘৰ নং : 242 বয়স : 22 লিঙ্গ : মহিলা	FCM1694272 ফটো উপলব্ধ
649 নাম : ৰফিকুল ইছলাম পিতাৰ নাম : কৰচ আলী ঘৰ নং : 280 বয়স : 51 লিঙ্গ : পুৰুষ	FCM1023967 ফটো উপলব্ধ	650 নাম : মজিদা বেগম স্বামীৰ নাম : ৰফিকুল ইছলাম ঘৰ নং : 280 বয়স : 47 লিঙ্গ : মহিলা	FCM1023978 ফটো উপলব্ধ	651 নাম : ৰাবিয়া খাতুন স্বামীৰ নাম : মজিবুৰ ৰহমান ঘৰ নং : 243 বয়স : 30 লিঙ্গ : মহিলা	FCM0389577 ফটো উপলব্ধ
652 নাম : মজিবুৰ ৰহমান পিতাৰ নাম : ৰফিকুল ইছলাম ঘৰ নং : 243 বয়স : 28 লিঙ্গ : পুৰুষ	FCM0389593 ফটো উপলব্ধ	653 নাম : মাজিদুল হক পিতাৰ নাম : ৰফিকুল ইছলাম ঘৰ নং : 243 বয়স : 26 লিঙ্গ : পুৰুষ	FCM0682914 ফটো উপলব্ধ	654 নাম : নাজিমা বেগম স্বামীৰ নাম : মাজিদুল হক ঘৰ নং : 243 বয়স : 24 লিঙ্গ : মহিলা	FCM0679001 ফটো উপলব্ধ
655 নাম : ছাজিদুল হক পিতাৰ নাম : ৰফিকুল ইছলাম ঘৰ নং : 243 বয়স : 24 লিঙ্গ : পুৰুষ	ECF0056887 ফটো উপলব্ধ	656 নাম : কাৰিমা বেগম স্বামীৰ নাম : সাজিদুল হক ঘৰ নং : 243 বয়স : 21 লিঙ্গ : মহিলা	ECF0056895 ফটো উপলব্ধ	657 নাম : হবিবুৰ ৰহমান পিতাৰ নাম : কৰচ আলী ঘৰ নং : 288 বয়স : 49 লিঙ্গ : পুৰুষ	FCM1023989 ফটো উপলব্ধ
658 নাম : অহিতন খাতুন স্বামীৰ নাম : হবিবুৰ ৰহমান ঘৰ নং : 288 বয়স : 40 লিঙ্গ : মহিলা	FCM1023990 ফটো উপলব্ধ	659 নাম : নেছাবুল হক পিতাৰ নাম : হবিবুৰ ৰহমান ঘৰ নং : 244 বয়স : 22 লিঙ্গ : পুৰুষ	ECF0056903 ফটো উপলব্ধ	660 নাম : সূৰ্য্যভান বেওঁৱা স্বামীৰ নাম : ফকিৰ আলী ঘৰ নং : 285 বয়স : 75 লিঙ্গ : মহিলা	FCM1024006 ফটো উপলব্ধ



661 নাম : মুছলিমউদ্দিন আহমেদ পিতাৰ নাম: ফকিৰ আলী ঘৰ নং : ২৪৫ বয়স : 55 লিঙ্গ : পুৰুষ	FCM1024017 ফটো উপলব্ধ	662 নাম : ইছলাম উদ্দিন আহমেদ পিতাৰ নাম: ফকিৰ আলী ঘৰ নং : ২৪৫ বয়স : 55 লিঙ্গ : পুৰুষ	FCM1024039 ফটো উপলব্ধ	663 নাম : বমেনা আখতাৰ স্বামীৰ নাম: মুছলিম উদ্দিন ঘৰ নং : ২৪৫ বয়স : 46 লিঙ্গ : মহিলা	FCM1024028 ফটো উপলব্ধ
664 নাম : বানেছা খাতুন স্বামীৰ নাম: ইছলাম উদ্দিন ঘৰ নং : ২৪৫ বয়স : 46 লিঙ্গ : মহিলা	FCM1024040 ফটো উপলব্ধ	665 নাম : ছাইফুল ইছলাম পিতাৰ নাম: ফকিৰ আলী ঘৰ নং : ২৪৫ বয়স : 42 লিঙ্গ : পুৰুষ	FCM1024051 ফটো উপলব্ধ	666 নাম : আজমত আলী পিতাৰ নাম: শুকুৰ আলী ঘৰ নং : ২৪৫ বয়স : 42 লিঙ্গ : পুৰুষ	FCM1024426 ফটো উপলব্ধ
667 নাম : শাহা আলী পিতাৰ নাম: ফকিৰ আলী ঘৰ নং : ২৪৫ বয়স : 39 লিঙ্গ : পুৰুষ	FCM1024073 ফটো উপলব্ধ	668 নাম : আহিতন নেছা স্বামীৰ নাম: ছাইফুল ইছলাম ঘৰ নং : ২৪৫ বয়স : 38 লিঙ্গ : মহিলা	FCM1024062 ফটো উপলব্ধ	669 নাম : নয়নতাৰা বেগম স্বামীৰ নাম: আজমত আলী ঘৰ নং : 245 বয়স : 37 লিঙ্গ : মহিলা	FCM0092668 ফটো উপলব্ধ
670 নাম : হাফিজুৰ রহমান পিতাৰ নাম: ফকিৰ আলী ঘৰ নং : ২৪৫ বয়স : 33 লিঙ্গ : পুৰুষ	FCM1024084 ফটো উপলব্ধ	671 নাম : বেজিয়া খাতুন স্বামীৰ নাম: শাহা আলী ঘৰ নং : ২৪৫ বয়স : 33 লিঙ্গ : মহিলা	FCM1024095 ফটো উপলব্ধ	672 নাম : কুলছুমা বেগম স্বামীৰ নাম: হাফিজুৰ রহমান ঘৰ নং : ২৪৫ বয়স : 31 লিঙ্গ : মহিলা	FCM1024551 ফটো উপলব্ধ
673 নাম : ইনতাজুল হক পিতাৰ নাম: ফকিৰ আলী ঘৰ নং : ২৪৫ বয়স : 27 লিঙ্গ : পুৰুষ	FCM0330571 ফটো উপলব্ধ	674 নাম : বিউটি পাৰবিন পিতাৰ নাম: মুছলিমউদ্দিন আহমেদ ঘৰ নং : ২৪৫ বয়স : 26 লিঙ্গ : মহিলা	FCM0324624 ফটো উপলব্ধ	675 নাম : ছেলিমা বেগম পিতাৰ নাম: ফকিৰ আলী ঘৰ নং : 245 বয়স : 26 লিঙ্গ : মহিলা	FCM0608737 ফটো উপলব্ধ
676 নাম : বকিবৰ রহমান পিতাৰ নাম: মুছলিম উদ্দিন আহমেদ ঘৰ নং : ২৪৫ বয়স : 23 লিঙ্গ : পুৰুষ	FCM1734177 ফটো উপলব্ধ	677 নাম : জেছমিনা ইয়াছমিন পিতাৰ নাম: ছাইফুল ইছলাম ঘৰ নং : ২৪৫ বয়স : 23 লিঙ্গ : মহিলা	FCM1742451 ফটো উপলব্ধ	678 নাম : শাহানাজ চুলতানা পিতাৰ নাম: ছাইফুল ইছলাম ঘৰ নং : 245 বয়স : 19 লিঙ্গ : মহিলা	ECF0352732 ফটো উপলব্ধ
679 নাম : লেছভান নেছা স্বামীৰ নাম: চামচুল হক ঘৰ নং : ২৪৬ বয়স : 65 লিঙ্গ : মহিলা	FCM1024119 ফটো উপলব্ধ	680 নাম : হেবজুৰ রহমান পিতাৰ নাম: চামচুল হক ঘৰ নং : ২৪৬ বয়স : 40 লিঙ্গ : পুৰুষ	FCM1024120 ফটো উপলব্ধ	681 নাম : আব্দুল অদুত পিতাৰ নাম: চামচুল হক ঘৰ নং : ২৪৬ বয়স : 38 লিঙ্গ : পুৰুষ	FCM1024131 ফটো উপলব্ধ
682 নাম : আঃ বেজাক পিতাৰ নাম: চামচুল হক ঘৰ নং : ২৪৬ বয়স : 36 লিঙ্গ : পুৰুষ	FCM1024142 ফটো উপলব্ধ	683 নাম : ওৱাছিবৰ রহমান পিতাৰ নাম: চামচুল হক ঘৰ নং : ২৪৬ বয়স : 34 লিঙ্গ : পুৰুষ	FCM1024153 ফটো উপলব্ধ	684 নাম : জয়গন খাতুন স্বামীৰ নাম: আব্দুল অদুত ঘৰ নং : ২৪৬ বয়স : 30 লিঙ্গ : মহিলা	FCM0325662 ফটো উপলব্ধ
685 নাম : জবেদা খাতুন স্বামীৰ নাম: ওৱাছিবৰ রহমান ঘৰ নং : ২৪৬ বয়স : 29 লিঙ্গ : মহিলা	FCM2221412 ফটো উপলব্ধ	686 নাম : আব্দুল ওৱাকিল পিতাৰ নাম: ছামচুল হক ঘৰ নং : ২৪৬ বয়স : 28 লিঙ্গ : পুৰুষ	FCM0330860 ফটো উপলব্ধ	687 নাম : ইয়েছনাৰা বেগম স্বামীৰ নাম: হেবজুৰ রহমান ঘৰ নং : 246 বয়স : 28 লিঙ্গ : মহিলা	FCM0608182 ফটো উপলব্ধ
688 নাম : তৈয়ব আলি পিতাৰ নাম: আজিজুল ঘৰ নং : ২৪৭ বয়স : 56 লিঙ্গ : পুৰুষ	FCM1024175 ফটো উপলব্ধ	689 নাম : সুতভান স্বামীৰ নাম: তৈয়ব আলী ঘৰ নং : ২৪৭ বয়স : 50 লিঙ্গ : মহিলা	FCM1024186 ফটো উপলব্ধ	690 নাম : বিসদা বেগম স্বামীৰ নাম: আব্বাছ আলী ঘৰ নং : 247 বয়স : 28 লিঙ্গ : মহিলা	FCM0382176 ফটো উপলব্ধ



691 নাম : আব্বাছ আলী পিতাৰ নাম: তেয়ব আলী ঘৰ নং : 247 বয়স : 28 লিঙ্গ : পুৰুষ	FCM0311910 ফটো উপলব্ধ	692 নাম : চবৰ আলী পিতাৰ নাম: টুতা মিঞা ঘৰ নং : 247 বয়স : 28 লিঙ্গ : পুৰুষ	FCM1494319 ফটো উপলব্ধ	693 নাম : আব্বাছ আলী পিতাৰ নাম: তেয়ব আলী ঘৰ নং : 247 বয়স : 26 লিঙ্গ : পুৰুষ	FCM0608422 ফটো উপলব্ধ
694 নাম : মাজিদা বেগম স্বামীৰ নাম: আব্বাছ আলী ঘৰ নং : 247 বয়স : 23 লিঙ্গ : মহিলা	ECF0354035 ফটো উপলব্ধ	695 নাম : সুবুজ জামাল পিতাৰ নাম: কলিমদ্দিন ঘৰ নং : 28৮ বয়স : 89 লিঙ্গ : পুৰুষ	FCM1024200 ফটো উপলব্ধ	696 নাম : ছাহাৰা স্বামীৰ নাম: সুবুজ জামাল ঘৰ নং : 28৮ বয়স : 66 লিঙ্গ : মহিলা	FCM1024211 ফটো উপলব্ধ
697 নাম : হজৰত আলি পিতাৰ নাম: সুবুজ জামাল ঘৰ নং : 28৮ বয়স : 42 লিঙ্গ : পুৰুষ	FCM1024222 ফটো উপলব্ধ	698 নাম : হাজাৰা খাতুন স্বামীৰ নাম: হজৰত আলী ঘৰ নং : 248 বয়স : 32 লিঙ্গ : মহিলা	FCM0461228 ফটো উপলব্ধ	699 নাম : মহম্মদ আলী পিতাৰ নাম: সুবুজ জামাল ঘৰ নং : 248 বয়স : 28 লিঙ্গ : পুৰুষ	FCM0314674 ফটো উপলব্ধ
700 নাম : বানেছা বেগম স্বামীৰ নাম: ইক্ৰামুল হক ঘৰ নং : 248 বয়স : 27 লিঙ্গ : মহিলা	FCM1193473 ফটো উপলব্ধ	701 নাম : ইক্ৰামুল হক পিতাৰ নাম: সুবুজ জামাল ঘৰ নং : 248 বয়স : 25 লিঙ্গ : পুৰুষ	FCM0314690 ফটো উপলব্ধ	702 নাম : কাৰিমা বেগম স্বামীৰ নাম: মাহম্মদ আলী ঘৰ নং : 248 বয়স : 25 লিঙ্গ : মহিলা	FCM1193481 ফটো উপলব্ধ
703 নাম : ছোৱান আলি পিতাৰ নাম: কলিমদ্দিন ঘৰ নং : 28৯ বয়স : 86 লিঙ্গ : পুৰুষ	FCM1024244 ফটো উপলব্ধ	E 704 নাম : আইজল হক পিতাৰ নাম: মহিৰ সেখ ঘৰ নং : 28৯ক বয়স : 79 লিঙ্গ : পুৰুষ	FCM1024313 ফটো উপলব্ধ	705 নাম : আইজান স্বামীৰ নাম: ছোৱান আলী ঘৰ নং : 28৯ বয়স : 74 লিঙ্গ : মহিলা	FCM1024255 ফটো উপলব্ধ
706 নাম : আমিৰ হুছেইন পিতাৰ নাম: ছোৱান আলী ঘৰ নং : 28৯ বয়স : 46 লিঙ্গ : পুৰুষ	FCM1024266 ফটো উপলব্ধ	707 নাম : আব্দুল আজিজ পিতাৰ নাম: ছোৱান আলী ঘৰ নং : 28৯ বয়স : 39 লিঙ্গ : পুৰুষ	FCM1024277 ফটো উপলব্ধ	708 নাম : হাচিনা বেগম স্বামীৰ নাম: আমিৰ হুছেইন ঘৰ নং : 28৯ বয়স : 35 লিঙ্গ : মহিলা	FCM1024288 ফটো উপলব্ধ
709 নাম : আব্দুল আওঁৱাল পিতাৰ নাম: ছোৱান আলী ঘৰ নং : 28৯ বয়স : 34 লিঙ্গ : পুৰুষ	FCM1024302 ফটো উপলব্ধ	710 নাম : আমিনা বেগম স্বামীৰ নাম: আব্দুল আজিজ ঘৰ নং : 28৯ বয়স : 32 লিঙ্গ : মহিলা	FCM1024299 ফটো উপলব্ধ	711 নাম : বনিমা বেগম স্বামীৰ নাম: আব্দুল আওঁৱাল ঘৰ নং : 249 বয়স : 32 লিঙ্গ : মহিলা	FCM0557405 ফটো উপলব্ধ
712 নাম : হামিদুৰ ৰহমান পিতাৰ নাম: ইয়াজুদ্দিন ঘৰ নং : 28৯খ বয়স : 31 লিঙ্গ : পুৰুষ	FCM0329763 ফটো উপলব্ধ	713 নাম : ছেলিমা বেগম স্বামীৰ নাম: ছাদাম হুছেইন ঘৰ নং : 249খ বয়স : 29 লিঙ্গ : মহিলা	FCM2321990 ফটো উপলব্ধ	714 নাম : ছাদাম হুছেইন পিতাৰ নাম: ছৈ মুদ্দিন ঘৰ নং : 28৯খ বয়স : 28 লিঙ্গ : পুৰুষ	FCM0330472 ফটো উপলব্ধ
715 নাম : জোছনা ভানু স্বামীৰ নাম: হামিদুৰ ৰহমান ঘৰ নং : 249 বয়স : 27 লিঙ্গ : মহিলা	FCM1775055 ফটো উপলব্ধ	716 নাম : নুৰজাহান বেগম স্বামীৰ নাম: হুছেইন আলী ঘৰ নং : 249 বয়স : 27 লিঙ্গ : মহিলা	ECF0079111 ফটো উপলব্ধ	717 নাম : আলী আকবৰ পিতাৰ নাম: ছৈমদ্দিন ঘৰ নং : 249খ বয়স : 22 লিঙ্গ : পুৰুষ	FCM1853670 ফটো উপলব্ধ
718 নাম : ছৈমদ্দিন পিতাৰ নাম: খট্টো সেখ ঘৰ নং : 28৯খ বয়স : 70 লিঙ্গ : পুৰুষ	FCM1024346 ফটো উপলব্ধ	719 নাম : ফুলবান নেছা স্বামীৰ নাম: আইজল হক ঘৰ নং : 28৯ক বয়স : 64 লিঙ্গ : মহিলা	FCM1024324 ফটো উপলব্ধ	720 নাম : চন্দ্ৰভান নেছা স্বামীৰ নাম: ছৈমদ্দিন ঘৰ নং : 28৯খ বয়স : 60 লিঙ্গ : মহিলা	FCM1024357 ফটো উপলব্ধ



721	FCM1024335	ফটো উপলব্ধ	722	FCM0014657	ফটো উপলব্ধ	723	DNB1440692	ফটো উপলব্ধ
নাম : আজতান নেছা পিতাৰ নাম: আহজল হক ঘৰ নং : ২৪৯ক বয়স : 40 লিঙ্গ : মহিলা			নাম : হুছেইন আলী পিতাৰ নাম: আহজল হক ঘৰ নং : ২৪৯ক বয়স : 32 লিঙ্গ : পুৰুষ			নাম : জবেদা বেগম স্বামীৰ নাম: ইনামুল হক ঘৰ নং : 257 বয়স : 22 লিঙ্গ : মহিলা		
724	FCM0309302	ফটো উপলব্ধ	725	ECF0356931	ফটো উপলব্ধ	726	FCM0688937	ফটো উপলব্ধ
নাম : হজৰত আলী পিতাৰ নাম: কবেছ আলী ঘৰ নং : 260 বয়স : 25 লিঙ্গ : পুৰুষ			নাম : মাহমুদা বেগম স্বামীৰ নাম: হজৰত আলী ঘৰ নং : 260 বয়স : 24 লিঙ্গ : মহিলা			নাম : কায়াৰতান নেছা স্বামীৰ নাম: স্বাহাদ আলি ঘৰ নং : 280 বয়স : 36 লিঙ্গ : মহিলা		
727	FCM0312124	ফটো উপলব্ধ	728	FCM0386839	ফটো উপলব্ধ	729	FCM0312470	ফটো উপলব্ধ
নাম : দিলোৱাৰা বেগম স্বামীৰ নাম: হাদি আলম ঘৰ নং : 282 বয়স : 27 লিঙ্গ : মহিলা			নাম : ছোলেমান হক পিতাৰ নাম: গাজিউৰ বহমান ঘৰ নং : 289 বয়স : 29 লিঙ্গ : পুৰুষ			নাম : ছাবানা আজমী স্বামীৰ নাম: আমিনুল হক ঘৰ নং : 311 বয়স : 29 লিঙ্গ : মহিলা		
730	FCM0312934	ফটো উপলব্ধ	731	FCM0398800	ফটো উপলব্ধ	732	FCM0511667	ফটো উপলব্ধ
নাম : অমিলা বেগম স্বামীৰ নাম: ফকিৰ আলী ঘৰ নং : 315 বয়স : 27 লিঙ্গ : মহিলা			নাম : মাজেদা বেগম স্বামীৰ নাম: মহিবুল ইছলাম ঘৰ নং : 341 বয়স : 29 লিঙ্গ : মহিলা			নাম : হালিমা বেগম স্বামীৰ নাম: ছাফি কুল ইছলাম ঘৰ নং : 358 বয়স : 27 লিঙ্গ : মহিলা		
733	FCM0309054	ফটো উপলব্ধ	734	FCM1701838	ফটো উপলব্ধ	735	FCM0401018	ফটো উপলব্ধ
নাম : ইনামুল হক পিতাৰ নাম: ইব্রাহিম আলী ঘৰ নং : 360 বয়স : 25 লিঙ্গ : পুৰুষ			নাম : ইক্ৰামুল হক পিতাৰ নাম: ইব্রাহিম আলী ঘৰ নং : 360 বয়স : 22 লিঙ্গ : পুৰুষ			নাম : গুলেছা খাতুন স্বামীৰ নাম: মালেক আলী ঘৰ নং : 363 বয়স : 26 লিঙ্গ : মহিলা		
736	FCM1784198	ফটো উপলব্ধ	737	DNB1564723	ফটো উপলব্ধ	738	DNB2077782	ফটো উপলব্ধ
নাম : ৰেনকা বেগম পিতাৰ নাম: সুৰজ জামাল ঘৰ নং : 373 বয়স : 24 লিঙ্গ : মহিলা			নাম : মামুদা বেগম স্বামীৰ নাম: ইউছুপ আলী ঘৰ নং : 375 বয়স : 46 লিঙ্গ : মহিলা			নাম : মুশাৰফ হুছেইন পিতাৰ নাম: ইউছুফ আলী ঘৰ নং : 375 বয়স : 26 লিঙ্গ : পুৰুষ		
739	DNB5096953	ফটো উপলব্ধ	740	FCM0400507	ফটো উপলব্ধ	741	ECF0100008	ফটো উপলব্ধ
নাম : মোবাৰক আলী পিতাৰ নাম: ইউছুফ আলী ঘৰ নং : 375 বয়স : 23 লিঙ্গ : পুৰুষ			নাম : কাজম আলী পিতাৰ নাম: নুৰুল ইছলাম ঘৰ নং : 392 বয়স : 26 লিঙ্গ : পুৰুষ			নাম : ৰাশিদা বেগম স্বামীৰ নাম: বিল্লাল ঘৰ নং : 393 (খ) বয়স : 24 লিঙ্গ : মহিলা		
742	FCM0396465	ফটো উপলব্ধ	743	FCM1656289	ফটো উপলব্ধ	744	FCM0394486	ফটো উপলব্ধ
নাম : আয়শা খাতুন স্বামীৰ নাম: জহুৰুল ইছলাম ঘৰ নং : 395 বয়স : 25 লিঙ্গ : মহিলা			নাম : নুৰনেছা বেগম স্বামীৰ নাম: ছহিজল ইছলাম ঘৰ নং : 398 বয়স : 24 লিঙ্গ : মহিলা			নাম : ছহিজল ইছলাম পিতাৰ নাম: কাল মণ্ডল ঘৰ নং : ৩৯৮ ক বয়স : 25 লিঙ্গ : পুৰুষ		
745	FCM2305860	ফটো উপলব্ধ	746	FCM0400531	ফটো উপলব্ধ	747	FCM0394445	ফটো উপলব্ধ
নাম : আব্দুল আলি পিতাৰ নাম: জয়নুদ্দিন ঘৰ নং : 405 বয়স : 25 লিঙ্গ : পুৰুষ			নাম : খাইৰুল ইছলাম পিতাৰ নাম: আলি হুছেইন ঘৰ নং : 406 KHA বয়স : 26 লিঙ্গ : পুৰুষ			নাম : দিলোৱাৰা বেগম স্বামীৰ নাম: আলতাৰ হুছেইন ঘৰ নং : ৪০৮ বয়স : 26 লিঙ্গ : মহিলা		
748	FCM0394429	ফটো উপলব্ধ	E 749	FCM1884808	ফটো উপলব্ধ	750	FCM0396572	ফটো উপলব্ধ
নাম : আইনুল হক পিতাৰ নাম: সুৰজ আলী ঘৰ নং : 408 বয়স : 26 লিঙ্গ : পুৰুষ			নাম : হাছিনা বেগম স্বামীৰ নাম: আইনুল হক ঘৰ নং : 408 গ বয়স : 26 লিঙ্গ : মহিলা			নাম : জয়নাল আবেদিন পিতাৰ নাম: আব্দুৰ ৰহিদ ঘৰ নং : 411 বয়স : 26 লিঙ্গ : পুৰুষ		



751 নাম : হাছিনা বেগম স্বামীৰ নাম : ছাইফুল ইছলাম ঘৰ নং : 425 বয়স : 26 লিঙ্গ : মহিলা	FCM0393082 ফটো উপলব্ধ	752 নাম : ছাবজান বেগম স্বামীৰ নাম : ওমৰ আলী ঘৰ নং : 425 বয়স : 25 লিঙ্গ : মহিলা	FCM0392647 ফটো উপলব্ধ	753 নাম : মিছিবন নেছা স্বামীৰ নাম : আজাহাৰ আলী ঘৰ নং : 452 বয়স : 28 লিঙ্গ : মহিলা	FCM0314310 ফটো উপলব্ধ
754 নাম : ছফিকুল ইছলাম পিতাৰ নাম : হজৰত আলী ঘৰ নং : 454 বয়স : 28 লিঙ্গ : পুৰুষ	FCM0386763 ফটো উপলব্ধ	755 নাম : ৰোপিজা বেগম স্বামীৰ নাম : হানিফ আলী ঘৰ নং : 459 বয়স : 26 লিঙ্গ : মহিলা	FCM1783984 ফটো উপলব্ধ	756 নাম : ইব্রাহিম আলী পিতাৰ নাম : ভিক্ৰ মণ্ডল ঘৰ নং : 463 বয়স : 28 লিঙ্গ : পুৰুষ	FCM0379586 ফটো উপলব্ধ
757 নাম : ছাহিতন নেছা স্বামীৰ নাম : ইব্রাহিম আলী ঘৰ নং : 463 বয়স : 19 লিঙ্গ : মহিলা	ECF0298273 ফটো উপলব্ধ	758 নাম : ইৰমিনা বেগম স্বামীৰ নাম : হাইদৰ আলী ঘৰ নং : 472 বয়স : 27 লিঙ্গ : মহিলা	FCM0394379 ফটো উপলব্ধ	759 নাম : জৰিনা খাতুন স্বামীৰ নাম : শাহিদত আলী ঘৰ নং : 477 বয়স : 28 লিঙ্গ : মহিলা	FCM1562958 ফটো উপলব্ধ
760 নাম : ছইব্বৰ ৰহমান পিতাৰ নাম : ছিদ্দিক আলী ঘৰ নং : 480 বয়স : 27 লিঙ্গ : পুৰুষ	FCM0392670 ফটো উপলব্ধ	761 নাম : হবিবৰ ৰহমান পিতাৰ নাম : ছিদ্দিক আলী ঘৰ নং : 480 বয়স : 25 লিঙ্গ : পুৰুষ	FCM0386805 ফটো উপলব্ধ	762 নাম : ইয়াচমিনা বেগম স্বামীৰ নাম : হবিবৰ ৰহমান ঘৰ নং : 480 বয়স : 19 লিঙ্গ : মহিলা	ECF0368688 ফটো উপলব্ধ
763 নাম : ইদল হক পিতাৰ নাম : ইছলামুদ্দিন আহমেদ ঘৰ নং : 490 বয়স : 24 লিঙ্গ : পুৰুষ	FCM0698522 ফটো উপলব্ধ	764 নাম : মফজল হক পিতাৰ নাম : আজগৰ আলী ঘৰ নং : 8৯৮ বয়স : 29 লিঙ্গ : পুৰুষ	FCM0386730 ফটো উপলব্ধ	765 নাম : ছাইদৰ ৰহমান পিতাৰ নাম : লোতফুৰ ৰহমান ঘৰ নং : 8৯৮ বয়স : 27 লিঙ্গ : পুৰুষ	FCM0386854 ফটো উপলব্ধ
766 নাম : অৰ্জিনা বেগম স্বামীৰ নাম : মফজল হক ঘৰ নং : 498 বয়স : 24 লিঙ্গ : মহিলা	FCM1961143 ফটো উপলব্ধ	767 নাম : আক্ৰামুল ইছলাম পিতাৰ নাম : ছমিৰ উদ্দিন ঘৰ নং : 499 বয়স : 26 লিঙ্গ : পুৰুষ	FCM0394569 ফটো উপলব্ধ	768 নাম : ৰাবিয়া খাতুন স্বামীৰ নাম : আৰ্থেৰ আলী ঘৰ নং : 509 বয়স : 26 লিঙ্গ : মহিলা	FCM0617274 ফটো উপলব্ধ
769 নাম : আৰ্থেৰ আলী পিতাৰ নাম : ছিৰাজ আলী ঘৰ নং : 509 বয়স : 26 লিঙ্গ : পুৰুষ	FCM0617266 ফটো উপলব্ধ	770 নাম : পইবন নেছা স্বামীৰ নাম : আব্দুল জলিল ঘৰ নং : ৫১৫ বয়স : 52 লিঙ্গ : মহিলা	FCM1031772 ফটো উপলব্ধ	771 নাম : আব্দুল জলিল পিতাৰ নাম : মুন্নাছ আলী ঘৰ নং : ৫১৫ বয়স : 49 লিঙ্গ : পুৰুষ	FCM1031761 ফটো উপলব্ধ
772 নাম : পৰান আলী পিতাৰ নাম : আব্দুল জলিল ঘৰ নং : ৫১৫ বয়স : 34 লিঙ্গ : পুৰুষ	FCM1031750 ফটো উপলব্ধ	773 নাম : ওৱাহিদা বেগম স্বামীৰ নাম : পৰান আলী ঘৰ নং : ৫১৫ বয়স : 32 লিঙ্গ : মহিলা	FCM2265921 ফটো উপলব্ধ	774 নাম : পয়গাম আলী পিতাৰ নাম : আব্দুল জলিল ঘৰ নং : ৫১৫ বয়স : 31 লিঙ্গ : পুৰুষ	FCM2221605 ফটো উপলব্ধ
775 নাম : আখতাৰা বেগম স্বামীৰ নাম : পয়গাম আলী ঘৰ নং : ৫১৫ বয়স : 27 লিঙ্গ : মহিলা	FCM0331579 ফটো উপলব্ধ	776 নাম : হানিফ আলী পিতাৰ নাম : আব্দুল জলিল ঘৰ নং : 515 বয়স : 26 লিঙ্গ : পুৰুষ	FCM0524637 ফটো উপলব্ধ	777 নাম : হজৰত আলী পিতাৰ নাম : তোৰাপ আলি ঘৰ নং : ৫১৬ বয়স : 68 লিঙ্গ : পুৰুষ	FCM1031794 ফটো উপলব্ধ
E 778 নাম : মুছলিম উদ্দিন পিতাৰ নাম : তোৰাপ আলি ঘৰ নং : ৫১৬ বয়স : 62 লিঙ্গ : পুৰুষ	FCM1031818 ফটো উপলব্ধ	779 নাম : জাহানাৰা বেগম স্বামীৰ নাম : মুছলিম উদ্দিন ঘৰ নং : ৫১৬ বয়স : 58 লিঙ্গ : মহিলা	FCM1031829 ফটো উপলব্ধ	780 নাম : নৰ ইছলাম পিতাৰ নাম : তোৰাপ আলি ঘৰ নং : ৫১৬ বয়স : 56 লিঙ্গ : পুৰুষ	FCM1031830 ফটো উপলব্ধ



781 নাম : দিন ইছলাম পিতাৰ নাম: তোৰাপ আলী ঘৰ নং : ৫১৬ বয়স : 53 লিঙ্গ : পুৰুষ	FCM1031852 ফটো উপলব্ধ	782 নাম : আছমা খাতুন স্বামীৰ নাম: হজৰত আলী ঘৰ নং : ৫১৬ বয়স : 53 লিঙ্গ : মহিলা	FCM1031807 ফটো উপলব্ধ	783 নাম : সাজেদা বেগম স্বামীৰ নাম: নূৰ ইছলাম ঘৰ নং : ৫১৬ বয়স : 46 লিঙ্গ : মহিলা	FCM1031841 ফটো উপলব্ধ
784 নাম : হামিদা বেগম স্বামীৰ নাম: দিন ইছলাম ঘৰ নং : ৫১৬ বয়স : 44 লিঙ্গ : মহিলা	FCM1031863 ফটো উপলব্ধ	785 নাম : হাফিজুৰ ৰহমান পিতাৰ নাম: তোৰাপ আলি ঘৰ নং : ৫১৬ বয়স : 42 লিঙ্গ : পুৰুষ	FCM1031874 ফটো উপলব্ধ	786 নাম : জমছেদুৰ ৰহমান পিতাৰ নাম: মুছলিমউদ্দিন ঘৰ নং : ৫১৬ বয়স : 40 লিঙ্গ : পুৰুষ	FCM1031885 ফটো উপলব্ধ
787 নাম : আশাফুল আলম চৌধুৰী পিতাৰ নাম: হজৰত আলী ঘৰ নং : ৫১৬ বয়স : 35 লিঙ্গ : পুৰুষ	FCM1031909 ফটো উপলব্ধ	788 নাম : নুৰেদা বেগম স্বামীৰ নাম: হাফিজুৰ ৰহমান ঘৰ নং : ৫১৬ বয়স : 35 লিঙ্গ : মহিলা	FCM1031910 ফটো উপলব্ধ	789 নাম : ছাহাৰা খাতুন স্বামীৰ নাম: জমছেদুৰ ৰহমান ঘৰ নং : ৫১৬ বয়স : 33 লিঙ্গ : মহিলা	FCM1031896 ফটো উপলব্ধ
790 নাম : হাবুনাৰ ৰশিদ পিতাৰ নাম: হজৰত আলী ঘৰ নং : 516 বয়স : 26 লিঙ্গ : পুৰুষ	FCM0690768 ফটো উপলব্ধ	791 নাম : মমী মমতাজ বেগম স্বামীৰ নাম: আশাফুল আলম চৌধুৰী ঘৰ নং : 516 বয়স : 25 লিঙ্গ : মহিলা	FCM0650606 ফটো উপলব্ধ	792 নাম : ফুলমামুন পিতাৰ নাম: ওচমান ঘৰ নং : ৫১৭ বয়স : 71 লিঙ্গ : পুৰুষ	FCM1031921 ফটো উপলব্ধ
793 নাম : আন্বিয়া স্বামীৰ নাম: ফুল মামুন ঘৰ নং : ৫১৭ বয়স : 51 লিঙ্গ : মহিলা	FCM1031932 ফটো উপলব্ধ	794 নাম : নূৰ ইছলাম পিতাৰ নাম: ফুল মামুন ঘৰ নং : ৫১৭ বয়স : 39 লিঙ্গ : পুৰুষ	FCM1031943 ফটো উপলব্ধ	795 নাম : ইলিমা বেগম স্বামীৰ নাম: নূৰ ইছলাম ঘৰ নং : ৫১৭ বয়স : 37 লিঙ্গ : মহিলা	FCM1031954 ফটো উপলব্ধ
796 নাম : আনোৱাৰ হুছেইন পিতাৰ নাম: ফুলমামুন ঘৰ নং : 517 বয়স : 27 লিঙ্গ : পুৰুষ	ECF0179267 ফটো উপলব্ধ	797 নাম : আনজুৱাৰা বেগম স্বামীৰ নাম: আনোৱাৰ হুছেইন ঘৰ নং : 517 বয়স : 27 লিঙ্গ : মহিলা	ECF0298240 ফটো উপলব্ধ	E 798 নাম : ভিক্ৰ মণ্ডল পিতাৰ নাম: ওচমান ঘৰ নং : ৫১৭ বয়স : 61 লিঙ্গ : পুৰুষ	FCM1031965 ফটো উপলব্ধ
799 নাম : জিলাভান স্বামীৰ নাম: ভিক্ৰ মণ্ডল ঘৰ নং : ৫১৮ বয়স : 51 লিঙ্গ : মহিলা	FCM1031976 ফটো উপলব্ধ	800 নাম : জিয়াবুল মণ্ডল পিতাৰ নাম: ভিক্ৰ মণ্ডল ঘৰ নং : ৫১৮ বয়স : 34 লিঙ্গ : পুৰুষ	FCM0332080 ফটো উপলব্ধ	801 নাম : ৰেজাউল মণ্ডল পিতাৰ নাম: ভিক্ৰ মণ্ডল ঘৰ নং : ৫১৮ বয়স : 33 লিঙ্গ : পুৰুষ	FCM0331512 ফটো উপলব্ধ
802 নাম : ছফৰা বেগম স্বামীৰ নাম: জিয়াবুল মণ্ডল ঘৰ নং : ৫১৮ বয়স : 29 লিঙ্গ : মহিলা	FCM0333005 ফটো উপলব্ধ	E 803 নাম : অহিলুদ্দিন পিতাৰ নাম: হাচু ঘৰ নং : ৫১৯ বয়স : ৭১ লিঙ্গ : পুৰুষ	FCM1031987 ফটো উপলব্ধ	804 নাম : খতিজা বেগম স্বামীৰ নাম: অহিলুদ্দিন ঘৰ নং : ৫১৯ বয়স : 61 লিঙ্গ : মহিলা	FCM1031998 ফটো উপলব্ধ
805 নাম : হবিবুৰ ৰহমান পিতাৰ নাম: অহিলুদ্দিন . ঘৰ নং : ৫১৯ বয়স : 31 লিঙ্গ : মহিলা	FCM2221683 ফটো উপলব্ধ	806 নাম : তহিবুৰ আলী পিতাৰ নাম: অহিলুদ্দিন - ঘৰ নং : ৫১৯ বয়স : 27 লিঙ্গ : পুৰুষ	FCM0331314 ফটো উপলব্ধ	807 নাম : মজিদা খাতুন স্বামীৰ নাম: হবিবুৰ ৰহমান ঘৰ নং : 519 বয়স : 22 লিঙ্গ : মহিলা	FCM1591031 ফটো উপলব্ধ
808 নাম : ছিদ্দিক আলি পিতাৰ নাম: হাচু ঘৰ নং : ৫২০ বয়স : 60 লিঙ্গ : পুৰুষ	FCM1032004 ফটো উপলব্ধ	809 নাম : লুনা স্বামীৰ নাম: ছিদ্দিক ঘৰ নং : ৫২০ বয়স : 52 লিঙ্গ : মহিলা	FCM1032015 ফটো উপলব্ধ	810 নাম : খাইজুৰ আলি পিতাৰ নাম: জবান ঘৰ নং : ৫২১ বয়স : 51 লিঙ্গ : পুৰুষ	FCM1032026 ফটো উপলব্ধ



811	FCM1032037	ফটো উপলব্ধ	812	ECF0371484	ফটো উপলব্ধ	813	FCM1032059	ফটো উপলব্ধ
নাম : গোলাপজান স্বামীৰ নাম: খাইজৰ আলী ঘৰ নং : ৫২১ বয়স : 39 লিঙ্গ : মহিলা			নাম : গোলাপ হুছেইন পিতাৰ নাম: খাইজৰ আলি ঘৰ নং : 521 বয়স : 23 লিঙ্গ : পুৰুষ			নাম : আবুল হুছেইন পিতাৰ নাম: গৌফাল ঘৰ নং : ৫২২ বয়স : 56 লিঙ্গ : পুৰুষ		
814	FCM1032060	ফটো উপলব্ধ	E 815	FCM1032093	ফটো উপলব্ধ	816	FCM1032082	ফটো উপলব্ধ
নাম : অবিবন নেছা স্বামীৰ নাম: আবুল হুছেইন ঘৰ নং : ৫২২ বয়স : 50 লিঙ্গ : মহিলা			নাম : হাজিবন স্বামীৰ নাম: আহৰ আলী ঘৰ নং : ৫২৩ বয়স : ৪৬ লিঙ্গ : মহিলা			নাম : জিৰেত আলি পিতাৰ নাম: আহৰ ঘৰ নং : ৫২৩ বয়স : 56 লিঙ্গ : পুৰুষ		
817	FCM1032106	ফটো উপলব্ধ	818	FCM1032139	ফটো উপলব্ধ	819	FCM1032140	ফটো উপলব্ধ
নাম : ছফৰা খাতুন স্বামীৰ নাম: জিৰেত আলী ঘৰ নং : ৫২৩ বয়স : 35 লিঙ্গ : মহিলা			নাম : আমেজ উদ্দিন পিতাৰ নাম: আহমদিন ঘৰ নং : ৫২৪ বয়স : 59 লিঙ্গ : পুৰুষ			নাম : জাফিবন নেছা স্বামীৰ নাম: আমেজ উদ্দিন ঘৰ নং : ৫২৪ বয়স : 49 লিঙ্গ : মহিলা		
820	FCM1032151	ফটো উপলব্ধ	821	FCM1032117	ফটো উপলব্ধ	822	FCM1032128	ফটো উপলব্ধ
নাম : ছহিদুল ইছলাম পিতাৰ নাম: আমেজ উদ্দিন ঘৰ নং : ৫২৪ বয়স : 37 লিঙ্গ : পুৰুষ			নাম : ছেবৰ বহমান পিতাৰ নাম: আমেজ উদ্দিন ঘৰ নং : ৫২৪ বয়স : 34 লিঙ্গ : পুৰুষ			নাম : ছালিমা বেগম স্বামীৰ নাম: ছেবৰ বহমান ঘৰ নং : ৫২৪ বয়স : 33 লিঙ্গ : মহিলা		
823	FCM0533828	ফটো উপলব্ধ	824	FCM1032220	ফটো উপলব্ধ	825	FCM1032184	ফটো উপলব্ধ
নাম : আছিদা বেগম স্বামীৰ নাম: ছহিদুল ইছলাম ঘৰ নং : 524 বয়স : 31 লিঙ্গ : মহিলা			নাম : সূৰ্য্যভান পিতাৰ নাম: সূটকু আকন্দ ঘৰ নং : ৫২৫ বয়স : 54 লিঙ্গ : মহিলা			নাম : ইছলামুদ্দিন পিতাৰ নাম: সূটকু আকন্দ ঘৰ নং : ৫২৫ বয়স : 51 লিঙ্গ : পুৰুষ		
826	FCM1032208	ফটো উপলব্ধ	827	FCM1032195	ফটো উপলব্ধ	828	FCM1032231	ফটো উপলব্ধ
নাম : ছায়েদ পিতাৰ নাম: সূটকু আকন্দ ঘৰ নং : ৫২৫ বয়স : 46 লিঙ্গ : পুৰুষ			নাম : ছচনাৰা বেগম স্বামীৰ নাম: ইছলামুদ্দিন ঘৰ নং : ৫২৫ বয়স : 39 লিঙ্গ : মহিলা			নাম : পয়গাম আলি পিতাৰ নাম: সুবুজ মিয়া ঘৰ নং : ৫২৫ বয়স : 39 লিঙ্গ : পুৰুষ		
829	FCM1032219	ফটো উপলব্ধ	830	FCM0518563	ফটো উপলব্ধ	831	FCM2296150	ফটো উপলব্ধ
নাম : ছফোৰা বেগম স্বামীৰ নাম: ছায়েদ ঘৰ নং : ৫২৫ বয়স : 38 লিঙ্গ : মহিলা			নাম : মাফুজা খাতুন স্বামীৰ নাম: পয়গাম আলী ঘৰ নং : 525 বয়স : 26 লিঙ্গ : মহিলা			নাম : হামিদৰ বহমান পিতাৰ নাম: ইছলাম উদ্দিন ঘৰ নং : 525 বয়স : 24 লিঙ্গ : পুৰুষ		
832	FCM2286243	ফটো উপলব্ধ	833	FCM1032242	ফটো উপলব্ধ	834	FCM1032253	ফটো উপলব্ধ
নাম : হামিদৰ বহমান পিতাৰ নাম: ইছলাম উদ্দিন ঘৰ নং : 525 বয়স : 23 লিঙ্গ : পুৰুষ			নাম : ইছমাইল আকন্দ পিতাৰ নাম: সূটকু ঘৰ নং : ৫২৬ বয়স : 66 লিঙ্গ : পুৰুষ			নাম : হালিমা স্বামীৰ নাম: ইছমাইল আকন্দ ঘৰ নং : ৫২৬ বয়স : 56 লিঙ্গ : মহিলা		
835	FCM1032264	ফটো উপলব্ধ	836	FCM0423079	ফটো উপলব্ধ	837	FCM1032286	ফটো উপলব্ধ
নাম : হাইদৰ আলি পিতাৰ নাম: ইছমাইল আকন্দ ঘৰ নং : ৫২৬ বয়স : 38 লিঙ্গ : পুৰুষ			নাম : হাফিজৰ বহমান পিতাৰ নাম: ইছমাইল আকন্দ ঘৰ নং : ৫২৬ বয়স : 27 লিঙ্গ : পুৰুষ			নাম : জামিৰন স্বামীৰ নাম: আফতাৰ আলি ঘৰ নং : ৫২৭ বয়স : 56 লিঙ্গ : মহিলা		
838	FCM1032297	ফটো উপলব্ধ	839	FCM1032300	ফটো উপলব্ধ	840	FCM0595538	ফটো উপলব্ধ
নাম : ছাত্তাৰ পিতাৰ নাম: মুছা আলি ঘৰ নং : ৫২৭ বয়স : 54 লিঙ্গ : পুৰুষ			নাম : ৰাবিয়া স্বামীৰ নাম: ছাত্তাৰ ঘৰ নং : ৫২৭ বয়স : 48 লিঙ্গ : মহিলা			নাম : আইবুৰ বহমান পিতাৰ নাম: ছাত্তাৰ আলি ঘৰ নং : 527 বয়স : 26 লিঙ্গ : পুৰুষ		



841 নাম : ছাজাহান আলী পিতাৰ নাম: আফতাৰ আলী ঘৰ নং : 527 বয়স : 25 লিঙ্গ : পুৰুষ	FCM1934348 ফটো উপলব্ধ	842 নাম : ছাহাবুল হক পিতাৰ নাম: আফতাৰ আলী ঘৰ নং : 527 বয়স : 22 লিঙ্গ : পুৰুষ	FCM1934322 ফটো উপলব্ধ	843 নাম : নাছিমা বেগম স্বামীৰ নাম: ছাহাজাহান আলী ঘৰ নং : 527 বয়স : 22 লিঙ্গ : মহিলা	FCM1934330 ফটো উপলব্ধ
844 নাম : আজিজৰ বহমান পিতাৰ নাম: ছাত্তাৰ আলী ঘৰ নং : 527 বয়স : 22 লিঙ্গ : পুৰুষ	FCM1672138 ফটো উপলব্ধ	845 নাম : আলোপ আলি পিতাৰ নাম: মগৰ আলি ঘৰ নং : ৫২৮ বয়স : 48 লিঙ্গ : পুৰুষ	FCM1032333 ফটো উপলব্ধ	846 নাম : জয়নাল আদিন পিতাৰ নাম: মগৰ আলি ঘৰ নং : ৫২৮ বয়স : 46 লিঙ্গ : পুৰুষ	FCM1032355 ফটো উপলব্ধ
847 নাম : আলোচা বেগম স্বামীৰ নাম: আলোপ আলি ঘৰ নং : ৫২৮ বয়স : 41 লিঙ্গ : মহিলা	FCM1032344 ফটো উপলব্ধ	848 নাম : জৰিনা খাতুন স্বামীৰ নাম: জয়নাল আবেদিন ঘৰ নং : ৫২৮ বয়স : 40 লিঙ্গ : মহিলা	FCM1032366 ফটো উপলব্ধ	849 নাম : আক্কাচ আলি পিতাৰ নাম: মগৰ আলি ঘৰ নং : ৫২৮ বয়স : 39 লিঙ্গ : পুৰুষ	FCM1032377 ফটো উপলব্ধ
850 নাম : জয়নব বেগম স্বামীৰ নাম: আক্কাচ আলী ঘৰ নং : ৫২৮ বয়স : 34 লিঙ্গ : মহিলা	FCM1032388 ফটো উপলব্ধ	851 নাম : মোজামেল হক পিতাৰ নাম: ইছমাইল ঘৰ নং : ৫২৯ বয়স : 39 লিঙ্গ : পুৰুষ	FCM1032424 ফটো উপলব্ধ	852 নাম : ছালেহা বেগম স্বামীৰ নাম: মোজামেল হক ঘৰ নং : ৫২৯ বয়স : 34 লিঙ্গ : মহিলা	FCM1032446 ফটো উপলব্ধ
853 নাম : আইমনা বেওঁৱা পিতাৰ নাম: আহাদ আলি ঘৰ নং : ৫৩০ বয়স : 47 লিঙ্গ : মহিলা	FCM1032468 ফটো উপলব্ধ	854 নাম : জামিনা বেওঁৱা স্বামীৰ নাম: হজৰত আলি ঘৰ নং : ৫৩১ বয়স : 66 লিঙ্গ : মহিলা	FCM1032479 ফটো উপলব্ধ	855 নাম : সাহজামাল পিতাৰ নাম: হজৰত আলি ঘৰ নং : ৫৩১ বয়স : 51 লিঙ্গ : পুৰুষ	FCM1032480 ফটো উপলব্ধ
856 নাম : জাহিদা বেগম স্বামীৰ নাম: সাহজামাল ঘৰ নং : ৫৩১ বয়স : 46 লিঙ্গ : মহিলা	FCM1032491 ফটো উপলব্ধ	857 নাম : সাহাদত আলি পিতাৰ নাম: হজৰত আলি ঘৰ নং : ৫৩১ বয়স : 46 লিঙ্গ : পুৰুষ	FCM1032504 ফটো উপলব্ধ	858 নাম : ফাইজুদ্দিন পিতাৰ নাম: হজৰত আলী ঘৰ নং : ৫৩১ বয়স : 33 লিঙ্গ : পুৰুষ	FCM1032526 ফটো উপলব্ধ
859 নাম : নিৰ্মলা বেগম স্বামীৰ নাম: ফাইজুদ্দিন - ঘৰ নং : ৫৩১ বয়স : 29 লিঙ্গ : মহিলা	FCM0323360 ফটো উপলব্ধ	860 নাম : আলী জিন্মা মাতৃৰ নাম: সাহজামাল ঘৰ নং : 531 বয়স : 26 লিঙ্গ : পুৰুষ	FCM0458901 ফটো উপলব্ধ	E 861 নাম : সূৰ্য্যভান স্বামীৰ নাম: আকবৰ আলি ঘৰ নং : ৫৩২ বয়স : ৭ লিঙ্গ : মহিলা	FCM1032548 ফটো উপলব্ধ
862 নাম : সুৰজ আলি পিতাৰ নাম: আকবৰ আলি ঘৰ নং : ৫৩২ বয়স : 51 লিঙ্গ : পুৰুষ	FCM1032559 ফটো উপলব্ধ	863 নাম : আনৱৰা খাতুন স্বামীৰ নাম: সুৰজ আলি ঘৰ নং : ৫৩২ বয়স : 46 লিঙ্গ : মহিলা	FCM1032560 ফটো উপলব্ধ	864 নাম : সহৰ আলি পিতাৰ নাম: আকবৰ আলি ঘৰ নং : ৫৩২ বয়স : 41 লিঙ্গ : পুৰুষ	FCM1032571 ফটো উপলব্ধ
865 নাম : আমেলা খাতুন স্বামীৰ নাম: সহৰ আলি ঘৰ নং : ৫৩২ বয়স : 36 লিঙ্গ : মহিলা	FCM1032582 ফটো উপলব্ধ	866 নাম : ছিইদুৰ বহমান পিতাৰ নাম: আকবৰ আলী ঘৰ নং : ৫৩২ বয়স : 33 লিঙ্গ : পুৰুষ	FCM2221650 ফটো উপলব্ধ	867 নাম : হাচিনা বেগম স্বামীৰ নাম: ছিইদুৰ বহমান ঘৰ নং : 532 বয়স : 32 লিঙ্গ : মহিলা	FCM1517499 ফটো উপলব্ধ
868 নাম : হাছিনা বেগম অন্যান্য: আকবৰ আলী ঘৰ নং : ৫৩২ বয়স : 31 লিঙ্গ : মহিলা	FCM2221569 ফটো উপলব্ধ	869 নাম : আব্দুল ছামাদ পিতাৰ নাম: মামুদ ঘৰ নং : ৫৩৩ বয়স : 61 লিঙ্গ : পুৰুষ	FCM1032593 ফটো উপলব্ধ	870 নাম : আয়েছা খাতুন স্বামীৰ নাম: আব্দুল ছামাদ ঘৰ নং : ৫৩৩ বয়স : 52 লিঙ্গ : মহিলা	FCM1032606 ফটো উপলব্ধ

871 নাম : গাজিউৰ বহমান পিতাৰ নাম: আব্দুল ছামাদ ঘৰ নং : ৫৩৩ বয়স : 37 লিঙ্গ : পুৰুষ	FCM1032617 ফটো উপলব্ধ	872 নাম : আছমত আলী পিতাৰ নাম: আব্দুল ছামাদ ঘৰ নং : ৫৩৩ বয়স : 32 লিঙ্গ : পুৰুষ	FCM1032628 ফটো উপলব্ধ	873 নাম : মঞ্জুৰা বেগম স্বামীৰ নাম: গাজিউৰ বহমান ঘৰ নং : ৫৩৩ বয়স : 32 লিঙ্গ : মহিলা	FCM0332312 ফটো উপলব্ধ
874 নাম : আজেন্দা বেগম স্বামীৰ নাম: আছমত আলী ঘৰ নং : 533 বয়স : 31 লিঙ্গ : মহিলা	FCM1671049 ফটো উপলব্ধ	875 নাম : ওছমান আলী পিতাৰ নাম: আব্দুল ছামাদ ঘৰ নং : ৫৩৩ বয়স : 25 লিঙ্গ : পুৰুষ	FCM0423087 ফটো উপলব্ধ	876 নাম : চিৰাতুন স্বামীৰ নাম: চিদ্দিক আলি ঘৰ নং : ৫৩৪ বয়স : 58 লিঙ্গ : মহিলা	FCM1032639 ফটো উপলব্ধ
877 নাম : জেলেহা স্বামীৰ নাম: আবুল ঘৰ নং : ৫৩৫ বয়স : 51 লিঙ্গ : মহিলা	FCM1032651 ফটো উপলব্ধ	878 নাম : জহুৰুল ইছলাম পিতাৰ নাম: আবুল ঘৰ নং : ৫৩৫ বয়স : 44 লিঙ্গ : পুৰুষ	FCM1032662 ফটো উপলব্ধ	879 নাম : বহিদা বেগম স্বামীৰ নাম: জহুৰুল ইছলাম ঘৰ নং : ৫৩৫ বয়স : 33 লিঙ্গ : মহিলা	FCM1034180 ফটো উপলব্ধ
880 নাম : আবুল হাছেম পিতাৰ নাম: জবেদ ঘৰ নং : ৫৩৬ বয়স : 56 লিঙ্গ : পুৰুষ	FCM1032673 ফটো উপলব্ধ	881 নাম : মাজেন্দা স্বামীৰ নাম: আবুল হাছেম ঘৰ নং : ৫৩৬ বয়স : 49 লিঙ্গ : মহিলা	FCM1032684 ফটো উপলব্ধ	882 নাম : মনজুৰ আলম পিতাৰ নাম: আবুল হাছেম ঘৰ নং : ৫৩৬ বয়স : 29 লিঙ্গ : পুৰুষ	FCM0331520 ফটো উপলব্ধ
883 নাম : মফিদুল ইছলাম পিতাৰ নাম: আবুল হাছেম ঘৰ নং : ৫৩৬ বয়স : 27 লিঙ্গ : পুৰুষ	FCM0331991 ফটো উপলব্ধ	884 নাম : অসনাৰা বেগম স্বামীৰ নাম: মনজুৰ আলম ঘৰ নং : 536 বয়স : 25 লিঙ্গ : মহিলা	FCM0614784 ফটো উপলব্ধ	885 নাম : তৈমন নেছা স্বামীৰ নাম: বাবু সেখ ঘৰ নং : ৫৩৭ বয়স : 74 লিঙ্গ : মহিলা	FCM1032708 ফটো উপলব্ধ
886 নাম : তমজুদ্দিন পিতাৰ নাম: বাবু সেখ ঘৰ নং : ৫৩৭ বয়স : 51 লিঙ্গ : পুৰুষ	FCM1032695 ফটো উপলব্ধ	887 নাম : অছিম্ন নেছা স্বামীৰ নাম: তমজুদ্দিন ঘৰ নং : ৫৩৭ বয়স : 33 লিঙ্গ : মহিলা	FCM1034351 ফটো উপলব্ধ	888 নাম : আবিদা বেগম স্বামীৰ নাম: মফিদুল ইছলাম ঘৰ নং : 537 বয়স : 24 লিঙ্গ : মহিলা	FCM1914837 ফটো উপলব্ধ
889 নাম : জামিৰন স্বামীৰ নাম: মছবুদ্দিন ঘৰ নং : ৫৩৮ বয়স : 51 লিঙ্গ : মহিলা	FCM1032720 ফটো উপলব্ধ	890 নাম : ছায়েদ আলী পিতাৰ নাম: মছবুদ্দিন ঘৰ নং : 538 বয়স : 27 লিঙ্গ : পুৰুষ	FCM1842459 ফটো উপলব্ধ	891 নাম : বেজিয়া খাতুন স্বামীৰ নাম: ছায়েদ আলী ঘৰ নং : 538 বয়স : 24 লিঙ্গ : মহিলা	FCM1842053 ফটো উপলব্ধ
892 নাম : জয়মত আলি পিতাৰ নাম: চৈয়দ ঘৰ নং : ৫৩৯ বয়স : 73 লিঙ্গ : পুৰুষ	FCM1032731 ফটো উপলব্ধ	893 নাম : আবেজুদ্দিন আহমেদ পিতাৰ নাম: জয়মত আলি ঘৰ নং : ৫৩৯ বয়স : 50 লিঙ্গ : পুৰুষ	FCM1032742 ফটো উপলব্ধ	894 নাম : ইছলামুদ্দিন আহমেদ পিতাৰ নাম: জয়মত আলি ঘৰ নং : ৫৩৯ বয়স : 48 লিঙ্গ : পুৰুষ	FCM1032753 ফটো উপলব্ধ
895 নাম : লাইলি আঞ্জোৱাৰা বেগম স্বামীৰ নাম: ইছলামুদ্দিন আহমেদ ঘৰ নং : ৫৩৯ বয়স : 43 লিঙ্গ : মহিলা	FCM1032764 ফটো উপলব্ধ	896 নাম : জাহানাৰা বেগম স্বামীৰ নাম: আবেজুদ্দিন আহমেদ ঘৰ নং : ৫৩৯ বয়স : 37 লিঙ্গ : মহিলা	FCM1032775 ফটো উপলব্ধ	897 নাম : ইলিয়াছ আহমেদ পিতাৰ নাম: ইছলামুদ্দিন আহমেদ ঘৰ নং : 539 বয়স : 19 লিঙ্গ : পুৰুষ	ECF0179275 ফটো উপলব্ধ
898 নাম : পাতনি বেওঁৱা স্বামীৰ নাম: চৈয়দ ঘৰ নং : ৫৪০ বয়স : 81 লিঙ্গ : মহিলা	FCM1032800 ফটো উপলব্ধ	899 নাম : আচমত আলি পিতাৰ নাম: চৈয়দ ঘৰ নং : ৫৪০ বয়স : 55 লিঙ্গ : মহিলা	FCM1032786 ফটো উপলব্ধ	900 নাম : নছিফা বেগম স্বামীৰ নাম: আচমত আলি ঘৰ নং : ৫৪০ বয়স : 50 লিঙ্গ : মহিলা	FCM1032797 ফটো উপলব্ধ



901 নাম : নাজমুল হুছেইন পিতাৰ নাম: আচমত আলি ঘৰ নং : ৫৪০ বয়স : 31 লিঙ্গ : পুৰুষ	FCM0332403 ফটো উপলব্ধ	902 নাম : নাজিমা আখতাৰা স্বামীৰ নাম: নাজমুল হুছেইন ঘৰ নং : ৫৪০ বয়স : 27 লিঙ্গ : মহিলা	FCM0308155 ফটো উপলব্ধ	903 নাম : হিবজৰ বহমান পিতাৰ নাম: আচমত আলী ঘৰ নং : 540 বয়স : 25 লিঙ্গ : পুৰুষ	FCM1859156 ফটো উপলব্ধ
904 নাম : নাজিবুল হক পিতাৰ নাম: আচমত আলী ঘৰ নং : 540 বয়স : 22 লিঙ্গ : পুৰুষ	FCM1859248 ফটো উপলব্ধ	905 নাম : অছিমুন বেওঁৱা স্বামীৰ নাম: নবুল ইছলাম ঘৰ নং : ৫৪১ বয়স : 71 লিঙ্গ : মহিলা	FCM1032866 ফটো উপলব্ধ	906 নাম : আনোৱাৰা বেগম স্বামীৰ নাম: অছিমুদ্দিন ঘৰ নং : ৫৪১ বয়স : 67 লিঙ্গ : মহিলা	FCM1032822 ফটো উপলব্ধ
907 নাম : ছামজুদ্দিন পিতাৰ নাম: অছিমুদ্দিন ঘৰ নং : ৫৪১ বয়স : 61 লিঙ্গ : পুৰুষ	FCM1032833 ফটো উপলব্ধ	908 নাম : ছাইবন নেচা স্বামীৰ নাম: ছামজুদ্দিন ঘৰ নং : ৫৪১ বয়স : 56 লিঙ্গ : মহিলা	FCM1032844 ফটো উপলব্ধ	909 নাম : ইউনুছ আলি পিতাৰ নাম: অছিমুদ্দিন ঘৰ নং : ৫৪১ বয়স : 47 লিঙ্গ : পুৰুষ	FCM1032855 ফটো উপলব্ধ
910 নাম : দিগ্গীৰানী ডেকা বেগম স্বামীৰ নাম: ইউনুছ আলী ঘৰ নং : ৫৪১ বয়স : 45 লিঙ্গ : মহিলা	FCM1032899 ফটো উপলব্ধ	911 নাম : ফকিৰ আলি পিতাৰ নাম: নুবুল ইছলাম ঘৰ নং : ৫৪১ বয়স : 42 লিঙ্গ : পুৰুষ	FCM1032902 ফটো উপলব্ধ	912 নাম : ইদ্রিছ আলি পিতাৰ নাম: অছিমুদ্দিন ঘৰ নং : ৫৪১ বয়স : 42 লিঙ্গ : পুৰুষ	FCM1032877 ফটো উপলব্ধ
913 নাম : কুদ্দুছ আলি পিতাৰ নাম: অছিমুদ্দিন ঘৰ নং : ৫৪১ বয়স : 39 লিঙ্গ : পুৰুষ	FCM1032888 ফটো উপলব্ধ	914 নাম : ছিদ্দিক আলী পিতাৰ নাম: অছিমুদ্দিন আহমেদ ঘৰ নং : ৫৪১ বয়স : 39 লিঙ্গ : পুৰুষ	FCM1032935 ফটো উপলব্ধ	915 নাম : হামিদা বেগম স্বামীৰ নাম: ইদ্রিছ আলী ঘৰ নং : ৫৪১ বয়স : 35 লিঙ্গ : মহিলা	FCM1032913 ফটো উপলব্ধ
916 নাম : আশ্ৰফ আলী পিতাৰ নাম: অছিমুদ্দিন আহমেদ ঘৰ নং : ৫৪১ বয়স : 33 লিঙ্গ : পুৰুষ	FCM1032924 ফটো উপলব্ধ	917 নাম : কিছমত আলী পিতাৰ নাম: ছামজুদ্দিন আহমেদ ঘৰ নং : ৫৪১ বয়স : 31 লিঙ্গ : পুৰুষ	FCM2221672 ফটো উপলব্ধ	918 নাম : আফ্ৰোজা বেগম স্বামীৰ নাম: কিছমত আলী ঘৰ নং : ৫৪১ বয়স : 31 লিঙ্গ : মহিলা	FCM0308684 ফটো উপলব্ধ
919 নাম : ছালেহা বেগম পিতাৰ নাম: অছিমুদ্দিন আহমেদ ঘৰ নং : ৫৪১ বয়স : 28 লিঙ্গ : মহিলা	FCM0332734 ফটো উপলব্ধ	920 নাম : আচমত আলী পিতাৰ নাম: ছামজুদ্দিন আহমেদ ঘৰ নং : ৫৪১ বয়স : 27 লিঙ্গ : পুৰুষ	FCM0332320 ফটো উপলব্ধ	921 নাম : ৰৌছনাৰা বেগম স্বামীৰ নাম: কুদ্দুছ আলী ঘৰ নং : ৫৪১ বয়স : 26 লিঙ্গ : মহিলা	FCM0332924 ফটো উপলব্ধ
922 নাম : হাচমত আলী পিতাৰ নাম: চামচুদ্দিন ঘৰ নং : 541 বয়স : 24 লিঙ্গ : পুৰুষ	FCM1517614 ফটো উপলব্ধ	923 নাম : দিলদাৰ ৰেজ্জা আহমেদ পিতাৰ নাম: ইউনুছ আলী ঘৰ নং : 541 বয়স : 19 লিঙ্গ : পুৰুষ	ECF0235200 ফটো উপলব্ধ	924 নাম : মীৰাজু ন বেগম স্বামীৰ নাম: নূৰ হুছেইন ঘৰ নং : ৫৪২ বয়স : 61 লিঙ্গ : মহিলা	FCM1032980 ফটো উপলব্ধ
E 925 নাম : মিনহাৰুল ইছলাম পিতাৰ নাম: নূৰ হুছেইন ঘৰ নং : ৫৪২ বয়স : 39 লিঙ্গ : পুৰুষ	FCM1032991 ফটো উপলব্ধ	926 নাম : দিলোৱাৰা বেগম স্বামীৰ নাম: আমিনুল হক ঘৰ নং : ৫৪২ বয়স : 39 লিঙ্গ : মহিলা	FCM1033018 ফটো উপলব্ধ	927 নাম : আমিনুল হক পিতাৰ নাম: নূৰ হুছেইন ঘৰ নং : ৫৪২ বয়স : 37 লিঙ্গ : পুৰুষ	FCM1033007 ফটো উপলব্ধ
928 নাম : আবুল হুছেইন পিতাৰ নাম: আব্দুল মজিদ ঘৰ নং : ৫৪৩ বয়স : 60 লিঙ্গ : পুৰুষ	FCM1033041 ফটো উপলব্ধ	929 নাম : ছাহাৰা খাতুন স্বামীৰ নাম: আবুল হুছেইন ঘৰ নং : ৫৪৩ বয়স : 53 লিঙ্গ : মহিলা	FCM1033052 ফটো উপলব্ধ	930 নাম : শ্বাহাজামাল হক পিতাৰ নাম: আবুল হুছেইন ঘৰ নং : ৫৪৩ বয়স : 34 লিঙ্গ : পুৰুষ	FCM1033074 ফটো উপলব্ধ



931 নাম : ছাইফদ্দিন আহমেদ পিতাৰ নাম: আবুল হুছেইন ঘৰ নং : ৫৪৩ বয়স : 32 লিঙ্গ : পুৰুষ	FCM1033734 ফটো উপলব্ধ	932 নাম : আফাজুদ্দিন আহমেদ পিতাৰ নাম: আবুল হুছেইন ঘৰ নং : ৫৪৩ বয়স : 28 লিঙ্গ : পুৰুষ	FCM0308254 ফটো উপলব্ধ	933 নাম : আব্দুল কাদিৰ জিলানী পিতাৰ নাম: আবুল হুছেইন ঘৰ নং : ৫৪৩ বয়স : 27 লিঙ্গ : পুৰুষ	FCM0332163 ফটো উপলব্ধ
934 নাম : আতিফা বৌছনা আহমেদ পিতাৰ নাম: আবুল হুছেইন ঘৰ নং : 543 বয়স : 24 লিঙ্গ : মহিলা	FCM0637124 ফটো উপলব্ধ	935 নাম : চুফিয়া স্বামীৰ নাম: আজগৰ ঘৰ নং : ৫৪৪ বয়স : 66 লিঙ্গ : মহিলা	FCM1033096 ফটো উপলব্ধ	936 নাম : লোতফৰ পিতাৰ নাম: আজগৰ ঘৰ নং : ৫৪৪ বয়স : 51 লিঙ্গ : পুৰুষ	FCM1033109 ফটো উপলব্ধ
937 নাম : ছৈয়দা বেগম স্বামীৰ নাম: লোতফৰ ঘৰ নং : ৫৪৪ বয়স : 46 লিঙ্গ : মহিলা	FCM1033110 ফটো উপলব্ধ	938 নাম : ছমিৰুদ্দিন পিতাৰ নাম: আজগৰ ঘৰ নং : ৫৪৫ বয়স : 56 লিঙ্গ : পুৰুষ	FCM1033121 ফটো উপলব্ধ	939 নাম : আয়ছা খাতুন স্বামীৰ নাম: ছমিৰুদ্দিন ঘৰ নং : ৫৪৫ বয়স : 51 লিঙ্গ : মহিলা	FCM1033132 ফটো উপলব্ধ
940 নাম : আছাদুল ইছলাম পিতাৰ নাম: ছমিৰ উদ্দিন ঘৰ নং : ৫৪৫ বয়স : 32 লিঙ্গ : পুৰুষ	FCM1033143 ফটো উপলব্ধ	941 নাম : ছানিয়াৰা বেগম স্বামীৰ নাম: আছাদুল ইছলাম ঘৰ নং : ৫৪৫ বয়স : 30 লিঙ্গ : মহিলা	FCM2221627 ফটো উপলব্ধ	942 নাম : ছাহাৰা বেগুৱা স্বামীৰ নাম: আয়বালি ঘৰ নং : ৫৪৬ বয়স : 65 লিঙ্গ : মহিলা	FCM1033165 ফটো উপলব্ধ
943 নাম : সাহাৰ আলি পিতাৰ নাম: আয়বালি ঘৰ নং : ৫৪৬ বয়স : 41 লিঙ্গ : পুৰুষ	FCM1033176 ফটো উপলব্ধ	944 নাম : অছিৰন স্বামীৰ নাম: সাহাৰ আলি ঘৰ নং : ৫৪৬ বয়স : 37 লিঙ্গ : মহিলা	FCM1033198 ফটো উপলব্ধ	945 নাম : তাহেৰ আলি পিতাৰ নাম: আয়বালি ঘৰ নং : ৫৪৬ বয়স : 37 লিঙ্গ : পুৰুষ	FCM1033187 ফটো উপলব্ধ
946 নাম : বাছিদা বেগম স্বামীৰ নাম: তাহেৰ আলী ঘৰ নং : ৫৪৬ বয়স : 33 লিঙ্গ : মহিলা	FCM1033154 ফটো উপলব্ধ	947 নাম : মতলেব আলী পিতাৰ নাম: আছৰুদ্দিন ঘৰ নং : ৫৪৭ বয়স : 58 লিঙ্গ : পুৰুষ	FCM1033201 ফটো উপলব্ধ	948 নাম : মমিৰন স্বামীৰ নাম: মতলেব উদ্দিন ঘৰ নং : ৫৪৭ বয়স : 54 লিঙ্গ : মহিলা	FCM1033212 ফটো উপলব্ধ
949 নাম : মাহিনুৰ আকতাৰা পাৰবিনু স্বামীৰ নাম: আইনুল বাৰী ছিদ্দিকী ঘৰ নং : ৫৪৮ বয়স : 32 লিঙ্গ : মহিলা	FCM0226746 ফটো উপলব্ধ	950 নাম : আব্দুল গফুৰ পিতাৰ নাম: আকবৰ আলি ঘৰ নং : ৫৪৯ বয়স : 62 লিঙ্গ : পুৰুষ	FCM1033223 ফটো উপলব্ধ	951 নাম : মেহেনাৰা বেগম স্বামীৰ নাম: আব্দুল গফুৰ ঘৰ নং : ৫৪৯ বয়স : 46 লিঙ্গ : মহিলা	FCM1033234 ফটো উপলব্ধ
952 নাম : আইনুল বাৰী ছিদ্দিকী পিতাৰ নাম: আব্দুল গফুৰ ঘৰ নং : ৫৪৯ বয়স : 34 লিঙ্গ : পুৰুষ	FCM1033245 ফটো উপলব্ধ	953 নাম : মুস্তাফিজুৰ ৰহমান পিতাৰ নাম: আব্দুল গফুৰ ঘৰ নং : ৫৪৯ বয়স : 31 লিঙ্গ : পুৰুষ	FCM2221707 ফটো উপলব্ধ	954 নাম : মণিৰুজ জামান পিতাৰ নাম: আব্দুল গফুৰ ঘৰ নং : 549 বয়স : 24 লিঙ্গ : পুৰুষ	FCM0648683 ফটো উপলব্ধ
955 নাম : চাহা আলম পিতাৰ নাম: মইচুদ্দিন ঘৰ নং : ৫৫১ বয়স : 56 লিঙ্গ : পুৰুষ	FCM1033325 ফটো উপলব্ধ	956 নাম : ৰহিমা বেগম স্বামীৰ নাম: চাহা আলম ঘৰ নং : ৫৫১ বয়স : 51 লিঙ্গ : মহিলা	FCM1033336 ফটো উপলব্ধ	957 নাম : ৰহিম আলী পিতাৰ নাম: সাহা আলম ঘৰ নং : 551 বয়স : 26 লিঙ্গ : পুৰুষ	FCM0309294 ফটো উপলব্ধ
958 নাম : পাৰবিনা খাতুন স্বামীৰ নাম: ৰহিম আলী ঘৰ নং : 551 বয়স : 21 লিঙ্গ : মহিলা	ECF0047373 ফটো উপলব্ধ	959 নাম : মিজানুৰ ৰহমান পিতাৰ নাম: সাহা আলম ঘৰ নং : 551 বয়স : 20 লিঙ্গ : পুৰুষ	ECF0058339 ফটো উপলব্ধ	960 নাম : হামিদুৰ ৰহমান পিতাৰ নাম: আবুল কালাম ঘৰ নং : ৫৫২ বয়স : 48 লিঙ্গ : পুৰুষ	FCM1033369 ফটো উপলব্ধ



961 নাম : খবিন নোছা স্বামীৰ নাম: হামিদুৰ ৰহমান ঘৰ নং : ৫৫২ বয়স : 33 লিঙ্গ : মহিলা	FCM1034215 ফটো উপলব্ধ	962 নাম : ৰছিদা বেগম পিতাৰ নাম: আবুল কালাম খান ঘৰ নং : ৫৫২ বয়স : 31 লিঙ্গ : মহিলা	FCM0323451 ফটো উপলব্ধ	963 নাম : সিৰাজ আলি পিতাৰ নাম: জংসেৰ ঘৰ নং : ৫৫৪ বয়স : 56 লিঙ্গ : পুৰুষ	FCM1033438 ফটো উপলব্ধ
E 964 নাম : আয়েছা খাতুন স্বামীৰ নাম: সিৰাজ আলি ঘৰ নং : ৫৫৪ বয়স : 51 লিঙ্গ : মহিলা	FCM1033449 ফটো উপলব্ধ	965 নাম : ছলতান স্বামীৰ নাম: ইৰাজুল হক ঘৰ নং : ৫৫৪ বয়স : 48 লিঙ্গ : মহিলা	FCM1033461 ফটো উপলব্ধ	966 নাম : ইৰাজুল হক পিতাৰ নাম: জংসেৰ আলী ঘৰ নং : ৫৫৪ বয়স : 47 লিঙ্গ : পুৰুষ	FCM1033450 ফটো উপলব্ধ
967 নাম : আছাত আলী পিতাৰ নাম: ছিৰাজ আলী ঘৰ নং : ৫৫৪ বয়স : 33 লিঙ্গ : পুৰুষ	FCM1033472 ফটো উপলব্ধ	968 নাম : দুলাল হক পিতাৰ নাম: সিৰাজ আলী ঘৰ নং : ৫৫৪ বয়স : 31 লিঙ্গ : পুৰুষ	FCM1034055 ফটো উপলব্ধ	969 নাম : ছুফিয়া খাতুন স্বামীৰ নাম: আহাদ আলী ঘৰ নং : ৫৫৪ বয়স : 29 লিঙ্গ : মহিলা	FCM1034339 ফটো উপলব্ধ
970 নাম : আখেৰ আলী পিতাৰ নাম: সিৰাজ আলী ঘৰ নং : 554 বয়স : 26 লিঙ্গ : পুৰুষ	ECF0112649 ফটো উপলব্ধ	971 নাম : ছাজাহান আলী পিতাৰ নাম: ইৰাজুল হক ঘৰ নং : 554 বয়স : 21 লিঙ্গ : পুৰুষ	ECF0344606 ফটো উপলব্ধ	972 নাম : ৰছিয়া বেগম স্বামীৰ নাম: দুলাল হক ঘৰ নং : ৫৫৫ বয়স : 29 লিঙ্গ : মহিলা	FCM1034340 ফটো উপলব্ধ
973 নাম : ছুফিউৰ ৰহমান পিতাৰ নাম: আব্দুল খালেক ঘৰ নং : ৫৫৬ বয়স : 38 লিঙ্গ : পুৰুষ	FCM1033494 ফটো উপলব্ধ	974 নাম : আলিফা বেগম স্বামীৰ নাম: ছুফিউৰ ৰহমান ঘৰ নং : ৫৫৬ বয়স : 32 লিঙ্গ : মহিলা	FCM0332700 ফটো উপলব্ধ	975 নাম : ৰহিমা খাতুন স্বামীৰ নাম: আব্দুল ৰহিম ঘৰ নং : ৫৫৭ বয়স : 68 লিঙ্গ : মহিলা	FCM1033529 ফটো উপলব্ধ
976 নাম : আহাজউদ্দিন সেখ পিতাৰ নাম: আব্দুল ৰহিম ঘৰ নং : ৫৫৭ বয়স : 39 লিঙ্গ : পুৰুষ	FCM1033530 ফটো উপলব্ধ	977 নাম : ইলিজা খাতুন স্বামীৰ নাম: পিয়েৰ আলী ঘৰ নং : 557 বয়স : 35 লিঙ্গ : মহিলা	ECF0179150 ফটো উপলব্ধ	978 নাম : সাজেদা বেগম স্বামীৰ নাম: আহাজউদ্দিন সেখ ঘৰ নং : ৫৫৭ বয়স : 34 লিঙ্গ : মহিলা	FCM1033541 ফটো উপলব্ধ
979 নাম : পিয়েৰ আলী পিতাৰ নাম: আব্দুল ৰহিম ঘৰ নং : ৫৫৭ বয়স : 29 লিঙ্গ : পুৰুষ	FCM0423210 ফটো উপলব্ধ	D 980 নাম : মহোৰ আলি পিতাৰ নাম: বাজু ঘৰ নং : ৫৫৮ বয়স : 71 লিঙ্গ : পুৰুষ	FCM1033552 ফটো উপলব্ধ	981 নাম : আছোমা স্বামীৰ নাম: মহোৰ আলি ঘৰ নং : ৫৫৮ বয়স : 44 লিঙ্গ : মহিলা	FCM1033563 ফটো উপলব্ধ
982 নাম : আনজোৱাৰা বেগম স্বামীৰ নাম: খাইবুল ইছলাম ঘৰ নং : 806 বয়স : 22 লিঙ্গ : মহিলা	FCM1654185 ফটো উপলব্ধ	983 নাম : আখতাৰা পাৰবিন পিতাৰ নাম: আব্দুল লতীফ ঘৰ নং : ঘৰ নং: 75 বয়স : 23 লিঙ্গ : মহিলা	HPQ0548727 ফটো উপলব্ধ	984 নাম : মাৰফজা বেগম স্বামীৰ নাম: আনছেৰ আলী ঘৰ নং : ঘৰ নং 208 বয়স : 23 লিঙ্গ : মহিলা	ECF0350793 ফটো উপলব্ধ
985 নাম : ইমৰান খান পিতাৰ নাম: সাহা জামাল ঘৰ নং : ঘৰ নং-225 বয়স : 23 লিঙ্গ : পুৰুষ	ECF0272609 ফটো উপলব্ধ	986 নাম : আমানুল্লাহ খান পিতাৰ নাম: সাহা জামাল ঘৰ নং : ঘৰ নং-225 বয়স : 19 লিঙ্গ : পুৰুষ	ECF0272591 ফটো উপলব্ধ	# 987 নাম : ওৱাহিদা বেগম স্বামীৰ নাম: কাছিমদ্দিন আলী ঘৰ নং : 183ক বয়স : 28 লিঙ্গ : মহিলা	FCM0510024 ফটো উপলব্ধ



988	1	ECF0378497
নাম : জোনফা বেগম স্বামীৰ নাম : জয়নাল আবেদিন ঘৰ নং : 411 বয়স : 22 লিঙ্গ : মহিলা		
ফটো উপলব্ধ		

989	1	ECF0382853
নাম : ইউনুছ আলী পিতাৰ নাম : জয়নাল আদিন ঘৰ নং : 182 বয়স : 18 লিঙ্গ : পুৰুষ		
ফটো উপলব্ধ		

990	1	FCM9438760
নাম : ফজিৰন নেছা স্বামীৰ নাম : হৰিবুৰ ঘৰ নং : 299 বয়স : 39 লিঙ্গ : মহিলা		
ফটো উপলব্ধ		

991	1	ECF0386888
নাম : আতোৱাৰ বহমান পিতাৰ নাম : আবুল হুছেইন ঘৰ নং : 199 বয়স : 18 লিঙ্গ : পুৰুষ		
ফটো উপলব্ধ		



<p>992 1 ECF0390146</p> <p>নাম : নূৰ জামাল পিতাৰ নাম: আব্দুল হামিদ ঘৰ নং : 237 বয়স : 19 লিঙ্গ : পুৰুষ</p> <p>ফটো উপলব্ধ</p>	<p>993 1 ECF0396044</p> <p>নাম : ইনজাজুল হক পিতাৰ নাম: সৈহৰ আলি ঘৰ নং : 532 বয়স : 18 লিঙ্গ : পুৰুষ</p> <p>ফটো উপলব্ধ</p>	<p>994 1 ECF0396077</p> <p>নাম : মিনাৰা বেগম পিতাৰ নাম: সাহাজামাল হক ঘৰ নং : 531 বয়স : 23 লিঙ্গ : মহিলা</p> <p>ফটো উপলব্ধ</p>
<p>995 1 ECF0396051</p> <p>নাম : ইক্ৰামুল হাছান পিতাৰ নাম: সৈহৰ আলি ঘৰ নং : 532 বয়স : 19 লিঙ্গ : পুৰুষ</p> <p>ফটো উপলব্ধ</p>	<p>996 1 ECF0397729</p> <p>নাম : মজিবৰ বহমান পিতাৰ নাম: সাহাজামাল হক ঘৰ নং : 531 বয়স : 21 লিঙ্গ : পুৰুষ</p> <p>ফটো উপলব্ধ</p>	<p>997 1 ECF0398420</p> <p>নাম : মাজেদা বেগম পিতাৰ নাম: আব্দুল ছামাদ ঘৰ নং : 533 বয়স : 22 লিঙ্গ : মহিলা</p> <p>ফটো উপলব্ধ</p>
<p>998 1 ECF0400200</p> <p>নাম : ইয়াচমিনা বেগম পিতাৰ নাম: আব্দুল ছামাদ ঘৰ নং : 533 বয়স : 18 লিঙ্গ : মহিলা</p> <p>ফটো উপলব্ধ</p>	<p>999 1 ECF0400275</p> <p>নাম : হাছিনা খাতুন পিতাৰ নাম: আবুল হাছেম ঘৰ নং : 536 বয়স : 19 লিঙ্গ : মহিলা</p> <p>ফটো উপলব্ধ</p>	<p>1000 1 ECF0400283</p> <p>নাম : মেহেদি আলম পিতাৰ নাম: আবুল হাছেম ঘৰ নং : 536 বয়স : 21 লিঙ্গ : পুৰুষ</p> <p>ফটো উপলব্ধ</p>
<p>1001 1 ECF0400291</p> <p>নাম : ছাজিদা বেগম পিতাৰ নাম: আব্দুল ছামাদ ঘৰ নং : 533 বয়স : 23 লিঙ্গ : মহিলা</p> <p>ফটো উপলব্ধ</p>	<p>#2 1002 1 ECF0401265</p> <p>নাম : হাফিজা বেগম স্বামীৰ নাম: আছমত আলী ঘৰ নং : ৫৪১ বয়স : 31 লিঙ্গ : মহিলা</p> <p>ফটো উপলব্ধ</p>	<p>1003 1 ECF0403493</p> <p>নাম : ছফিউৰ বহমান পিতাৰ নাম: ছায়েদ আলী ঘৰ নং : 525 বয়স : 22 লিঙ্গ : পুৰুষ</p> <p>ফটো উপলব্ধ</p>
<p>1004 1 ECF0403477</p> <p>নাম : বেজাক আলী পিতাৰ নাম: তমজুদ্দিন ঘৰ নং : 537 বয়স : 20 লিঙ্গ : পুৰুষ</p> <p>ফটো উপলব্ধ</p>	<p>1005 1 ECF0409060</p> <p>নাম : ছাইদৰ আলম পিতাৰ নাম: আবুল ছছেইন ঘৰ নং : 179 বয়স : 20 লিঙ্গ : পুৰুষ</p> <p>ফটো উপলব্ধ</p>	

ভোটাৰৰ সাৰাংশ

A) ভোটাৰৰ সংখ্যা

	তালিকাৰ প্ৰকাৰ	তালিকাৰ চিনাক্তকৰণ	ভোটাৰৰ সংখ্যা				
			পুৰুষ	মহিলা	৩য় লিঙ্গ	মুঠ	
I	মূল তালিকা	মূল তালিকা	বিশেষ সংশোধন, 2026 চনৰ পূৰ্বৰ 2025 চনৰ মূল তালিকাৰ লগত থকা সংযোজন সমূহ একত্ৰিতকৰন কৰা তালিকা।	496	491	0	987
II	যোগ তালিকা	পৰিপূৰক 1	বিশেষ সংক্ষিপ্ত সংশোধন, 2026	2	2	0	4
		পৰিপূৰক 2	অনবিচ্ছিন্ন সংশোধন 2026	8	6	0	14
			মুঠ	10	8	0	18
III	বিয়োজন তালিকা	পৰিপূৰক 1	বিশেষ সংক্ষিপ্ত সংশোধন, 2026	9	14	0	23
		পৰিপূৰক 2	অনবিচ্ছিন্ন সংশোধন 2026	0	1	0	1
			মুঠ	9	15	0	24
IV	লিংগ ক্ষেত্ৰত পৰিবৰ্তনৰ বাবে পাৰ্থক্য			0	0	0	0
এই সংশোধনৰ পিছত ভোটাৰ তালিকাত ভোটাৰৰ মুঠ সংখ্যা (I+II-III+IV)				497	484	0	981

B) শুধৰনীৰ সংখ্যা

তালিকাৰ প্ৰকাৰ	তালিকাৰ চিনাক্তকৰণ	শুধৰনীৰ সংখ্যা
পৰিপূৰক 1	বিশেষ সংক্ষিপ্ত সংশোধন, 2026	22
পৰিপূৰক 2	অনবিচ্ছিন্ন সংশোধন 2026	9
	মুঠ	31

নিৰ্বাচক পঞ্জীয়ন বিষয়াৰ স্বাক্ষৰ

E-মৃত, S-স্থানান্তৰিত/ বাসস্থান পৰিবৰ্তন, R-প্ৰতিলিপি, M-নিখোজ, Q-অযোগ্য