



ভোটাৰ তালিকা 2026 S03 অসম

বিধানসভা সমষ্টিৰ নম্বৰ, নাম আৰু সংৰক্ষণৰ স্থিতি : 51 - দলগাওঁ (সাধাৰণ)		খণ্ড নং : 255																			
এই বিধানসভা সমষ্টিত কোন সংসদীয় সমষ্টিৰ অন্তৰ্গত তাৰ নম্বৰ, নাম আৰু সংৰক্ষণ স্থিতি : 4 - দৰং-ওদালগুৰি (সাধাৰণ)																					
1. সংশোধনৰ বিৱৰণ																					
সংশোধনৰ বছৰ	2026	তালিকাৰ চিনাক্তকৰণ																			
ভিত্তি তাৰিখ	01-04-2026	বিশেষ সংশোধন, 2026 চনৰ পূৰ্বৰ 2025 চনৰ মূল তালিকাৰ লগত থকা সংযোজন সমূহ একত্ৰিতকৰণ কৰা তালিকা।																			
সংশোধনৰ প্ৰকাৰ	বিশেষ সংশোধন 2026																				
প্ৰকাশনৰ তাৰিখ	23-03-2026																				
2. খণ্ড আৰু ভোটগ্ৰহন কেন্দ্ৰৰ বিৱৰণ																					
খণ্ডৰ অন্তৰ্গত এলেকা সমূহৰ নম্বৰ আৰু নাম																					
1-কোনাকাটাপাৰা (অংশ)		<table style="width: 100%; border-collapse: collapse;"> <tr> <td style="width: 50%;">মূল চহৰ/গাওঁ</td> <td style="width: 50%;">: কোনাকাটাপাৰা</td> </tr> <tr> <td>ৱাৰ্ড নং</td> <td>:</td> </tr> <tr> <td>ডাকঘৰ</td> <td>: দলগাওঁ</td> </tr> <tr> <td>পুলিচ থানা</td> <td>: দলগাওঁ</td> </tr> <tr> <td>ব্লক</td> <td>: দলগাওঁ</td> </tr> <tr> <td>ৰাজহ চক্ৰ</td> <td>: দলগাওঁ</td> </tr> <tr> <td>জিলা</td> <td>: দৰং</td> </tr> <tr> <td>পিনকোড</td> <td>: 784116</td> </tr> </table>				মূল চহৰ/গাওঁ	: কোনাকাটাপাৰা	ৱাৰ্ড নং	:	ডাকঘৰ	: দলগাওঁ	পুলিচ থানা	: দলগাওঁ	ব্লক	: দলগাওঁ	ৰাজহ চক্ৰ	: দলগাওঁ	জিলা	: দৰং	পিনকোড	: 784116
মূল চহৰ/গাওঁ	: কোনাকাটাপাৰা																				
ৱাৰ্ড নং	:																				
ডাকঘৰ	: দলগাওঁ																				
পুলিচ থানা	: দলগাওঁ																				
ব্লক	: দলগাওঁ																				
ৰাজহ চক্ৰ	: দলগাওঁ																				
জিলা	: দৰং																				
পিনকোড	: 784116																				
3. ভোটগ্ৰহন কেন্দ্ৰৰ বিৱৰণ																					
ভোটগ্ৰহন কেন্দ্ৰৰ নম্বৰ আৰু নাম :		ভোটগ্ৰহন কেন্দ্ৰৰ প্ৰকাৰ (পুৰুষ/মহিলা/সাধাৰণ)		সাধাৰণ																	
255 - কোনাকাটাপাৰা প্ৰাথমিক বিদ্যালয়(বাঁও.)		খণ্ডৰ অন্তৰ্গত সহায়ক ভোটগ্ৰহন কেন্দ্ৰৰ সংখ্যা :		0																	
ভোটগ্ৰহন কেন্দ্ৰৰ ঠিকনা :																					
কেনাকাটাপাৰা প্ৰাথমিক বিদ্যালয়, ৰুম-৩, ৰোহিনীকাষ																					
4. ভোটাৰৰ সংখ্যা																					
আৰম্ভনি ক্ৰমিক নং	শেষ ক্ৰমিক নং	মুঠ ভোটাৰ																			
		পুৰুষ	মহিলা	৩য় লিঙ্গ	মুঠ																
1	587	285	289	0	574																

নিৰ্বাচক পঞ্জীয়ন বিষয়াৰ স্বাক্ষৰ

Nazri Naksha

Google Map View



Polling Station Building Front View

ভোটগ্ৰহন কেন্দ্ৰৰ সন্মুখৰ দৃশ্য



Cad View

Key MAP View

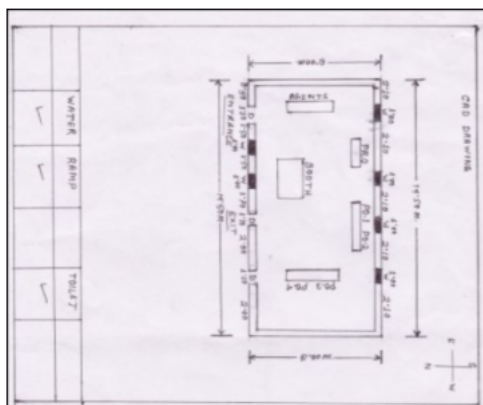



1	ECF0006338	ফটো উপলব্ধ	নাম : ফজিবন বেগম স্বামীৰ নাম : শহিদুল ইছলাম ঘৰ নং : 02 বয়স : 24 লিঙ্গ : মহিলা	2	DNB1461401	ফটো উপলব্ধ	নাম : ইয়াছিন আলী খন্দকাৰ পিতাৰ নাম : হালিম ঘৰ নং : 9 বয়স : 62 লিঙ্গ : পুৰুষ	3	DNB1865781	ফটো উপলব্ধ	নাম : ময়ভান নেছা স্বামীৰ নাম : ইয়াচিন আলি ঘৰ নং : 7 বয়স : 61 লিঙ্গ : মহিলা
4	DNB0624478	ফটো উপলব্ধ	নাম : খন্দকাৰ ইন্দাদুল ইছলাম পিতাৰ নাম : ইয়াছিন আলি খন্দকাৰ ঘৰ নং : 7 বয়স : 25 লিঙ্গ : পুৰুষ	5	ECF0224055	ফটো উপলব্ধ	নাম : খন্দকাৰ ছহিদুল ইছলাম পিতাৰ নাম : ইয়াছিন আলি খন্দকাৰ ঘৰ নং : 7 বয়স : 23 লিঙ্গ : পুৰুষ	6	DNB0644120	ফটো উপলব্ধ	নাম : মৰিয়ম বেগম স্বামীৰ নাম : জিয়াবুল হক ঘৰ নং : 13 বয়স : 27 লিঙ্গ : মহিলা
7	DNB1352749	ফটো উপলব্ধ	নাম : হাবীজা বেগম পিতাৰ নাম : হামীদ আলী ঘৰ নং : 14 বয়স : 22 লিঙ্গ : মহিলা	8	DNB1482793	ফটো উপলব্ধ	নাম : হাছেন আলী পিতাৰ নাম : মেছমত আলী ঘৰ নং : 17 বয়স : 23 লিঙ্গ : পুৰুষ	9	DNB1632593	ফটো উপলব্ধ	নাম : মৰ্জিনা খাতুন স্বামীৰ নাম : হৰিবীৰ বহমান ঘৰ নং : 18 বয়স : 33 লিঙ্গ : মহিলা
# 10	DNB0017474	ফটো উপলব্ধ	নাম : ইনজামামুল হক পিতাৰ নাম : আজিগৰ আলী ঘৰ নং : 22 বয়স : 29 লিঙ্গ : পুৰুষ	11	DNB0642231	ফটো উপলব্ধ	নাম : জিল্লুল হক পিতাৰ নাম : আবু বক্কাৰ ঘৰ নং : 24 বয়স : 27 লিঙ্গ : পুৰুষ	12	ECF0138933	ফটো উপলব্ধ	নাম : আছিনা খাতুন স্বামীৰ নাম : জিল্লুল হক ঘৰ নং : 24 বয়স : 27 লিঙ্গ : মহিলা
13	DNB1607332	ফটো উপলব্ধ	নাম : জহুৰ আলী পিতাৰ নাম : হাবিজুদ্দিন ঘৰ নং : 29 বয়স : 26 লিঙ্গ : পুৰুষ	14	DNB1607340	ফটো উপলব্ধ	নাম : কৰিম আলী পিতাৰ নাম : হাবেজ উদ্দীন ঘৰ নং : 29 বয়স : 23 লিঙ্গ : পুৰুষ	15	DNB1151828	ফটো উপলব্ধ	নাম : বজব আলী পিতাৰ নাম : মকচেদ আলী ঘৰ নং : 32 বয়স : 23 লিঙ্গ : পুৰুষ
S2 16	DNB1209733	ফটো উপলব্ধ	নাম : তাজমিনা বেগম স্বামীৰ নাম : সাহী আলী ঘৰ নং : 32 বয়স : 23 লিঙ্গ : মহিলা	17	DNB1191550	ফটো উপলব্ধ	নাম : ফ লেছা খাতুন স্বামীৰ নাম : আখতীৰ আলী ঘৰ নং : 42 বয়স : 25 লিঙ্গ : মহিলা	18	DNB0234948	ফটো উপলব্ধ	নাম : ছাইফুলদ্দিন পিতাৰ নাম : ইব্রাহিম আলী ঘৰ নং : 51 বয়স : 28 লিঙ্গ : পুৰুষ
19	DNB1633692	ফটো উপলব্ধ	নাম : বেজাউল ইছলাম পিতাৰ নাম : মহিবুল ইছলাম ঘৰ নং : 62 বয়স : 28 লিঙ্গ : পুৰুষ	20	DNB1191568	ফটো উপলব্ধ	নাম : মিনাৰা বেগম স্বামীৰ নাম : ৰবিউল ইছলাম ঘৰ নং : 62 বয়স : 27 লিঙ্গ : মহিলা	21	ECF0251017	ফটো উপলব্ধ	নাম : মঞ্জুৰা বেগম স্বামীৰ নাম : বেজাউল ইছলাম ঘৰ নং : 62 বয়স : 23 লিঙ্গ : মহিলা
22	ECF0077040	ফটো উপলব্ধ	নাম : মনোৱাৰা বেগম স্বামীৰ নাম : ওমৰ আলী ঘৰ নং : 63 বয়স : 22 লিঙ্গ : মহিলা	23	DNB1632606	ফটো উপলব্ধ	নাম : তাৰাতান বেগম স্বামীৰ নাম : শুকুৰ আলি ঘৰ নং : 69 বয়স : 37 লিঙ্গ : মহিলা	24	DNB1151836	ফটো উপলব্ধ	নাম : সোৰপ আলী পিতাৰ নাম : মুনচৰ আলী ঘৰ নং : 75 বয়স : 25 লিঙ্গ : পুৰুষ
S2 25	DNB1632662	ফটো উপলব্ধ	নাম : জেলেহা খাতুন স্বামীৰ নাম : ইছৰ আলী ঘৰ নং : 99 বয়স : 37 লিঙ্গ : মহিলা	26	DNB0017476	ফটো উপলব্ধ	নাম : নয়েব আলী পিতাৰ নাম : শাহৰ উদ্দিন ঘৰ নং : 85 বয়স : 38 লিঙ্গ : পুৰুষ	27	DNB1632582	ফটো উপলব্ধ	নাম : জাহেৰা খাতুন পিতাৰ নাম : নয়েব আলী ঘৰ নং : 85 বয়স : 30 লিঙ্গ : মহিলা
#2 28	ECF0097501	ফটো উপলব্ধ	নাম : শাহানাজ পাৰবিন স্বামীৰ নাম : হজৰত আলী ঘৰ নং : 290 বয়স : 26 লিঙ্গ : মহিলা	29	DNB1656529	ফটো উপলব্ধ	নাম : শাহজাহান আলী পিতাৰ নাম : আমিৰ হুছেইন ঘৰ নং : 98 বয়স : 23 লিঙ্গ : পুৰুষ	30	DNB0414540	ফটো উপলব্ধ	নাম : ছাইদুল ইছলাম পিতাৰ নাম : আলী মিঞা ঘৰ নং : 121 বয়স : 29 লিঙ্গ : পুৰুষ



31 নাম : অবিৰন নেছা পিতাৰ নাম: নাগৰ আলী ঘৰ নং : 135 বয়স : 30 লিঙ্গ : মহিলা	DNB1723774 ফটো উপলব্ধ	32 নাম : আছমত আলী পিতাৰ নাম: মতিবৰ বহমান ঘৰ নং : 1৮০ বয়স : 31 লিঙ্গ : পুৰুষ	DNB0539569 ফটো উপলব্ধ	# 33 নাম : গোলাপজান স্বামীৰ নাম: আব্দুল বেজাক ঘৰ নং : 281 বয়স : 31 লিঙ্গ : মহিলা	DNB1213719 ফটো উপলব্ধ
# 34 নাম : ছাবদুল আলী পিতাৰ নাম: মবেদ আলী ঘৰ নং : 281 বয়স : 26 লিঙ্গ : পুৰুষ	DNB1301167 ফটো উপলব্ধ	35 নাম : মজোমা বেগম স্বামীৰ নাম: জামাল সেখ ঘৰ নং : 1৮৯ বয়স : 30 লিঙ্গ : মহিলা	DNB0414342 ফটো উপলব্ধ	36 নাম : জৰিনা খাতুন স্বামীৰ নাম: কামাল উদ্দিন ঘৰ নং : 1৮৯ বয়স : 29 লিঙ্গ : মহিলা	DNB0414524 ফটো উপলব্ধ
37 নাম : ৰাজদীপ দাস পিতাৰ নাম: জ্ঞান চন্দ্ৰ দাস ঘৰ নং : 242 বয়স : 19 লিঙ্গ : পুৰুষ	ECF0338467 ফটো উপলব্ধ	S 38 নাম : হাজেৰা বেওৰা স্বামীৰ নাম: সংসেৰ আলি ঘৰ নং : ২৪৮ বয়স : 69 লিঙ্গ : মহিলা	DNB1624562 ফটো উপলব্ধ	39 নাম : আক্কাছ আলী পিতাৰ নাম: সংসেৰ আলি ঘৰ নং : ২৪৮ বয়স : 54 লিঙ্গ : পুৰুষ	DNB1624573 ফটো উপলব্ধ
40 নাম : আইনাল হক পিতাৰ নাম: সংসেৰ আলী ঘৰ নং : 248 বয়স : 44 লিঙ্গ : পুৰুষ	DNB1858505 ফটো উপলব্ধ	41 নাম : বেজিয়া খাতুন স্বামীৰ নাম: আইনাল হক ঘৰ নং : ২৪৮ বয়স : 37 লিঙ্গ : মহিলা	DNB1624608 ফটো উপলব্ধ	42 নাম : আকলীমা খাতুন পিতাৰ নাম: আক্কাছ আলী ঘৰ নং : 248 বয়স : 28 লিঙ্গ : মহিলা	DNB0545616 ফটো উপলব্ধ
43 নাম : জামফুলী বেগম স্বামীৰ নাম: একাবৰ আলি ঘৰ নং : ২৪৯ বয়স : 51 লিঙ্গ : মহিলা	DNB1624620 ফটো উপলব্ধ	44 নাম : আইনাল হক পিতাৰ নাম: একাবৰ আলি ঘৰ নং : ২৪৯ বয়স : 37 লিঙ্গ : পুৰুষ	DNB1624631 ফটো উপলব্ধ	45 নাম : তাজলিমা বেগম স্বামীৰ নাম: আইনাল হক ঘৰ নং : ২৪৯ বয়স : 30 লিঙ্গ : মহিলা	DNB2006646 ফটো উপলব্ধ
46 নাম : ফুল মামুদ পিতাৰ নাম: একাবৰ আলী ঘৰ নং : ২৪৯ বয়স : 29 লিঙ্গ : পুৰুষ	DNB0017478 ফটো উপলব্ধ	47 নাম : নবি উল্লা পিতাৰ নাম: একাবৰ আলী ঘৰ নং : ২৪৯ বয়স : 28 লিঙ্গ : পুৰুষ	DNB0017477 ফটো উপলব্ধ	48 নাম : ছাবিলা খাতুন স্বামীৰ নাম: ফুল মামুদ ঘৰ নং : 249 বয়স : 28 লিঙ্গ : মহিলা	DNB0616383 ফটো উপলব্ধ
49 নাম : জহৰুল ইছলাম পিতাৰ নাম: একাবৰ আলী ঘৰ নং : ২৪৯ বয়স : 26 লিঙ্গ : পুৰুষ	DNB0396879 ফটো উপলব্ধ	50 নাম : নুৰভান খাতুন স্বামীৰ নাম: নবি উল্লা ঘৰ নং : ২৪৯ বয়স : 26 লিঙ্গ : মহিলা	DNB0396887 ফটো উপলব্ধ	51 নাম : মিনাৰা খাতুন স্বামীৰ নাম: জহিৰুল ইছলাম ঘৰ নং : 249 বয়স : 21 লিঙ্গ : মহিলা	ECF0183608 ফটো উপলব্ধ
52 নাম : স্বমেলা খাতুন স্বামীৰ নাম: ওছমান আলী ঘৰ নং : ২৫০ বয়স : 59 লিঙ্গ : মহিলা	DNB1624642 ফটো উপলব্ধ	53 নাম : জাহান আলী পিতাৰ নাম: ওছমান আলী ঘৰ নং : ২৫০ বয়স : 29 লিঙ্গ : পুৰুষ	DNB0515254 ফটো উপলব্ধ	54 নাম : আকলিমা বেগম স্বামীৰ নাম: জাহান আলী ঘৰ নং : ২৫০ বয়স : 28 লিঙ্গ : মহিলা	DNB0517235 ফটো উপলব্ধ
55 নাম : কাসেম আলি পিতাৰ নাম: বইজুদ্দিন আলি ঘৰ নং : ২৫১ বয়স : 79 লিঙ্গ : পুৰুষ	DNB1624653 ফটো উপলব্ধ	56 নাম : আনোৱাৰা বেগম স্বামীৰ নাম: কাসেম আলী ঘৰ নং : 251 বয়স : 65 লিঙ্গ : মহিলা	DNB2051175 ফটো উপলব্ধ	57 নাম : আছমত আলী পিতাৰ নাম: কাসেম আলী ঘৰ নং : 251 বয়স : 30 লিঙ্গ : পুৰুষ	DNB1633007 ফটো উপলব্ধ
58 নাম : ছাহিদা বেগম স্বামীৰ নাম: আছমত ঘৰ নং : 251 বয়স : 30 লিঙ্গ : মহিলা	DNB1633085 ফটো উপলব্ধ	59 নাম : ভিক্ৰু সেখ পিতাৰ নাম: সদাগৰ আলি ঘৰ নং : ২৫২ বয়স : 49 লিঙ্গ : পুৰুষ	DNB1624675 ফটো উপলব্ধ	60 নাম : নুৰনেছা বেগম স্বামীৰ নাম: ভিক্ৰু সেখ ঘৰ নং : ২৫২ বয়স : 44 লিঙ্গ : মহিলা	DNB1624686 ফটো উপলব্ধ



61 নাম : নজৰুল হক পিতাৰ নাম: ভিক্টৰ সেখ ঘৰ নং : 252 বয়স : 25 লিঙ্গ : পুৰুষ	ECF0220269 ফটো উপলব্ধ	# 62 নাম : মমিৰুল বেগম স্বামীৰ নাম: নৰজুল হক ঘৰ নং : 252 বয়স : 19 লিঙ্গ : মহিলা	ECF0243386 ফটো উপলব্ধ	63 নাম : মৰ্শিদ আলী পিতাৰ নাম: সদাগৰ আলী ঘৰ নং : 253 বয়স : 44 লিঙ্গ : পুৰুষ	DNB1624697 ফটো উপলব্ধ
64 নাম : জহুৰা বেগম স্বামীৰ নাম: মৰ্শিদ আলী ঘৰ নং : 253 বয়স : 37 লিঙ্গ : মহিলা	DNB1624700 ফটো উপলব্ধ	65 নাম : জিয়াবুল হক পিতাৰ নাম: মৰ্শিদ আলী ঘৰ নং : 253 বয়স : 29 লিঙ্গ : পুৰুষ	DNB5052584 ফটো উপলব্ধ	66 নাম : জয়ফুল বেগম পিতাৰ নাম: ভিক্টৰ আলী ঘৰ নং : 253 বয়স : 29 লিঙ্গ : পুৰুষ	ECF0167874 ফটো উপলব্ধ
67 নাম : জাহানুৰা বেগম স্বামীৰ নাম: জিয়াবুল হক ঘৰ নং : 253 বয়স : 26 লিঙ্গ : মহিলা	DNB5052592 ফটো উপলব্ধ	68 নাম : আজিজুল হক পিতাৰ নাম: মৰ্শিদ আলী ঘৰ নং : 253 বয়স : 24 লিঙ্গ : মহিলা	DNB5052600 ফটো উপলব্ধ	69 নাম : খালিদা ইয়াছমিন স্বামীৰ নাম: আজিজুল হক ঘৰ নং : 253 বয়স : 21 লিঙ্গ : মহিলা	DNB5052618 ফটো উপলব্ধ
70 নাম : জয়নাল আদিন পিতাৰ নাম: হজৰত আলী ঘৰ নং : 259 বয়স : 64 লিঙ্গ : পুৰুষ	DNB1624711 ফটো উপলব্ধ	D 71 নাম : হাজেৰা খাতুন স্বামীৰ নাম: জয়নাল আদিন ঘৰ নং : 259 বয়স : 51 লিঙ্গ : মহিলা	DNB1624722 ফটো উপলব্ধ	72 নাম : হামেদ আলি পিতাৰ নাম: জয়নাল আবেদিন ঘৰ নং : 259 বয়স : 37 লিঙ্গ : পুৰুষ	DNB1624744 ফটো উপলব্ধ
73 নাম : মিচিৰন খাতুন স্বামীৰ নাম: হামেদ আলী ঘৰ নং : 259 বয়স : 33 লিঙ্গ : মহিলা	DNB1624755 ফটো উপলব্ধ	74 নাম : জামিৰন নেছা স্বামীৰ নাম: ছাত্তাৰ আলী ঘৰ নং : 259 বয়স : 28 লিঙ্গ : মহিলা	DNB0515320 ফটো উপলব্ধ	75 নাম : ছাদেক আলী পিতাৰ নাম: জয়নাল আদিন ঘৰ নং : 257 বয়স : 26 লিঙ্গ : পুৰুষ	DNB0542498 ফটো উপলব্ধ
76 নাম : বমজানা ইয়াছমিন স্বামীৰ নাম: ছাদেক আলী ঘৰ নং : 257 বয়স : 20 লিঙ্গ : মহিলা	ECF0183616 ফটো উপলব্ধ	77 নাম : ছাহেৰা খাতুন স্বামীৰ নাম: মগৰ আলি ঘৰ নং : 258 বয়স : 54 লিঙ্গ : মহিলা	DNB1624777 ফটো উপলব্ধ	78 নাম : বাচ্চা আলী অন্যান্য: বাহাৰ দালাল ঘৰ নং : 258 বয়স : 36 লিঙ্গ : পুৰুষ	DNB0017479 ফটো উপলব্ধ
79 নাম : ছালেহা খাতুন মাতৃৰ নাম: ছাহেৰা খাতুন ঘৰ নং : 258 বয়স : 29 লিঙ্গ : মহিলা	DNB2080851 ফটো উপলব্ধ	80 নাম : জিৰাতন নেছা মাতৃৰ নাম: ছাহেৰা খাতুন ঘৰ নং : 258 বয়স : 26 লিঙ্গ : মহিলা	DNB1344373 ফটো উপলব্ধ	81 নাম : হালিমা বেওৰা স্বামীৰ নাম: সাইবালী দালাল ঘৰ নং : 260 বয়স : 64 লিঙ্গ : মহিলা	DNB1624788 ফটো উপলব্ধ
82 নাম : হানিপ আলী পিতাৰ নাম: সাইবালী দালাল ঘৰ নং : 260 বয়স : 51 লিঙ্গ : পুৰুষ	DNB1624799 ফটো উপলব্ধ	83 নাম : মনোৱাৰা খাতুন স্বামীৰ নাম: হানিফ আলী ঘৰ নং : 260 বয়স : 44 লিঙ্গ : মহিলা	DNB1624802 ফটো উপলব্ধ	84 নাম : জিল্লুল হক পিতাৰ নাম: সাইবালী দালাল ঘৰ নং : 260 বয়স : 37 লিঙ্গ : পুৰুষ	DNB1624813 ফটো উপলব্ধ
85 নাম : জালাল হক পিতাৰ নাম: সাইবালী দালাল ঘৰ নং : 260 বয়স : 34 লিঙ্গ : পুৰুষ	DNB1624835 ফটো উপলব্ধ	86 নাম : আইনা বেগম স্বামীৰ নাম: জিল্লুল হক ঘৰ নং : 260 বয়স : 34 লিঙ্গ : মহিলা	DNB1624846 ফটো উপলব্ধ	87 নাম : মমিৰন নেছা স্বামীৰ নাম: জালাল হক ঘৰ নং : 260 বয়স : 29 লিঙ্গ : মহিলা	DNB0515734 ফটো উপলব্ধ
88 নাম : ছাইদল ইছলাম পিতাৰ নাম: হানিফ আলী ঘৰ নং : 260 বয়স : 29 লিঙ্গ : পুৰুষ	DNB5104799 ফটো উপলব্ধ	89 নাম : মহিদল ইছলাম পিতাৰ নাম: হানিফ আলী ঘৰ নং : 260 বয়স : 25 লিঙ্গ : পুৰুষ	DNB5085212 ফটো উপলব্ধ	90 নাম : ছেমিমা আকতাৰা স্বামীৰ নাম: মহিদুল ইছলাম ঘৰ নং : 260 বয়স : 22 লিঙ্গ : মহিলা	ECF0355628 ফটো উপলব্ধ



91	ECF0026328	ফটো উপলব্ধ	92	DNB1624857	ফটো উপলব্ধ	93	DNB1624868	ফটো উপলব্ধ
নাম : মেহেৰুন নেছা স্বামীৰ নাম : ছাইদুল ইছলাম ঘৰ নং : 260 বয়স : 21 লিঙ্গ : মহিলা			নাম : মামুদ আলী পিতাৰ নাম : মইনুদ্দিন দালাল ঘৰ নং : 261 বয়স : 59 লিঙ্গ : পুৰুষ			নাম : বহিতন খাতুন স্বামীৰ নাম : মামুদ আলি ঘৰ নং : 261 বয়স : 54 লিঙ্গ : মহিলা		
94	DNB1624880	ফটো উপলব্ধ	95	DNB0017480	ফটো উপলব্ধ	96	DNB0017482	ফটো উপলব্ধ
নাম : আহামদ আলী পিতাৰ নাম : মামুদ আলী ঘৰ নং : 261 বয়স : 34 লিঙ্গ : পুৰুষ			নাম : উচমান আলী পিতাৰ নাম : মামুদ আলী ঘৰ নং : 261 বয়স : 33 লিঙ্গ : পুৰুষ			নাম : ইয়াছমিন আৰা বেগম স্বামীৰ নাম : আহামদ আলী ঘৰ নং : 261 বয়স : 29 লিঙ্গ : মহিলা		
97	DNB0515205	ফটো উপলব্ধ	98	DNB0017481	ফটো উপলব্ধ	99	DNB2065274	ফটো উপলব্ধ
নাম : আব্দুল হক পিতাৰ নাম : মামুদ আলী ঘৰ নং : 261 বয়স : 29 লিঙ্গ : পুৰুষ			নাম : আনওয়াৰা বেগম স্বামীৰ নাম : উচমান আলী ঘৰ নং : 261 বয়স : 29 লিঙ্গ : মহিলা			নাম : হাফিজা আহমেদ স্বামীৰ নাম : আব্দুল হক ঘৰ নং : 261 বয়স : 27 লিঙ্গ : মহিলা		
100	DNB1624891	ফটো উপলব্ধ	101	DNB1632526	ফটো উপলব্ধ	102	DNB1624915	ফটো উপলব্ধ
নাম : মাহামুদ আলী পিতাৰ নাম : মইনুদ্দিন দালাল ঘৰ নং : 262 বয়স : 74 লিঙ্গ : পুৰুষ			নাম : মগৰ আলী পিতাৰ নাম : মাহামুদ আলী ঘৰ নং : 262 বয়স : 30 লিঙ্গ : পুৰুষ			নাম : মমতা বেগম স্বামীৰ নাম : বাদশ্বা আলী ঘৰ নং : 263 বয়স : 51 লিঙ্গ : মহিলা		
103	ECF0067405	ফটো উপলব্ধ	104	DNB1624926	ফটো উপলব্ধ	105	DNB1624937	ফটো উপলব্ধ
নাম : জহিৰন নেছা স্বামীৰ নাম : শ্বাহানুৰ আলম ঘৰ নং : 263 বয়স : 39 লিঙ্গ : মহিলা			নাম : শ্বেখ ফৰিদ পিতাৰ নাম : বাদশ্বা আলি ঘৰ নং : 263 বয়স : 37 লিঙ্গ : পুৰুষ			নাম : শ্বাহানুৰ আলম পিতাৰ নাম : বাদশ্বা আলী ঘৰ নং : 263 বয়স : 35 লিঙ্গ : পুৰুষ		
106	DNB1624959	ফটো উপলব্ধ	107	DNB0653006	ফটো উপলব্ধ	108	DNB1624960	ফটো উপলব্ধ
নাম : আকলিমা বেগম পিতাৰ নাম : আব্দুল আজিজ ঘৰ নং : 263 বয়স : 35 লিঙ্গ : মহিলা			নাম : ৰপছানা বেগম স্বামীৰ নাম : শ্বেখ ফৰিদ ঘৰ নং : 263 বয়স : 30 লিঙ্গ : মহিলা			নাম : ৰছিদ আলী পিতাৰ নাম : ছিবাৰুদ্দিন দালাল ঘৰ নং : 264 বয়স : 59 লিঙ্গ : পুৰুষ		
109	DNB1624971	ফটো উপলব্ধ	110	DNB1624982	ফটো উপলব্ধ	111	DNB2006577	ফটো উপলব্ধ
নাম : ফাতেমা খাতুন স্বামীৰ নাম : ৰছিদ আলী ঘৰ নং : 264 বয়স : 51 লিঙ্গ : মহিলা			নাম : ৰহিম আলী পিতাৰ নাম : ৰশিদ আলী ঘৰ নং : 264 বয়স : 35 লিঙ্গ : পুৰুষ			নাম : আকলিমা খাতুন স্বামীৰ নাম : ৰহিম আলী ঘৰ নং : 264 বয়স : 32 লিঙ্গ : মহিলা		
112	DNB0515171	ফটো উপলব্ধ	113	DNB2085108	ফটো উপলব্ধ	114	ECF0316448	ফটো উপলব্ধ
নাম : আব্দুল হক পিতাৰ নাম : ৰছিদ আলী ঘৰ নং : 264 বয়স : 31 লিঙ্গ : পুৰুষ			নাম : চানমালা খাতুন স্বামীৰ নাম : আব্দুল হক ঘৰ নং : 264 বয়স : 30 লিঙ্গ : মহিলা			নাম : ছাহিদা বেগম স্বামীৰ নাম : কতুৰ উদ্দিন সেখ ঘৰ নং : 264 বয়স : 23 লিঙ্গ : মহিলা		
115	ECF0183715	ফটো উপলব্ধ	116	ECF0212720	ফটো উপলব্ধ	117	DNB1625009	ফটো উপলব্ধ
নাম : গুলাবুল হুছেইন পিতাৰ নাম : গুলাবুল হুছেইন ঘৰ নং : 264 বয়স : 22 লিঙ্গ : পুৰুষ			নাম : কতুৰ উদ্দিন সেখ পিতাৰ নাম : ৰছিদ আলী ঘৰ নং : 264 বয়স : 21 লিঙ্গ : পুৰুষ			নাম : ছজুৰা খাতুন স্বামীৰ নাম : ইদ্রিছ আলী ঘৰ নং : 265 বয়স : 44 লিঙ্গ : মহিলা		
118	DNB0516765	ফটো উপলব্ধ	119	DNB0542357	ফটো উপলব্ধ	120	DNB2135598	ফটো উপলব্ধ
নাম : ইস্তাজুল আলী পিতাৰ নাম : ইদ্রিছ আলী ঘৰ নং : 265 বয়স : 32 লিঙ্গ : পুৰুষ			নাম : নুৰেদা বেগম স্বামীৰ নাম : ইস্তাজুল আলী ঘৰ নং : 265 বয়স : 28 লিঙ্গ : মহিলা			নাম : হাফিজুৰ ৰহমান মাতৃৰ নাম : ছজুৰা খাতুন ঘৰ নং : 265 বয়স : 24 লিঙ্গ : পুৰুষ		



121 নাম : চেন ভান স্বামীৰ নাম: ইছমাইল আলী ঘৰ নং : 266 বয়স : 39 লিঙ্গ : মহিলা	DNB1152321 ফটো উপলব্ধ	122 নাম : হজৰ আলি পিতাৰ নাম: ছয়বুদ্দিন দালাল ঘৰ নং : 269 বয়স : 44 লিঙ্গ : পুৰুষ	DNB1625043 ফটো উপলব্ধ	123 নাম : বানোচা খাতুন স্বামীৰ নাম: হজৰ আলী ঘৰ নং : 267 বয়স : 43 লিঙ্গ : মহিলা	DNB0605873 ফটো উপলব্ধ
124 নাম : মজমু দালাল পিতাৰ নাম: ছয়বুদ্দিন দালাল ঘৰ নং : 269 বয়স : 40 লিঙ্গ : পুৰুষ	DNB1625065 ফটো উপলব্ধ	125 নাম : আহিয়া খাতুন স্বামীৰ নাম: মজমু দালাল ঘৰ নং : 269 বয়স : 37 লিঙ্গ : মহিলা	DNB1625076 ফটো উপলব্ধ	126 নাম : মুনহাৰ আলী পিতাৰ নাম: হজৰ আলি ঘৰ নং : 269 বয়স : 23 লিঙ্গ : পুৰুষ	ECF0110833 ফটো উপলব্ধ
127 নাম : চান মিঞা পিতাৰ নাম: ছয়বুদ্দিন দালাল ঘৰ নং : 268 বয়স : 59 লিঙ্গ : পুৰুষ	DNB1625087 ফটো উপলব্ধ	128 নাম : কইতৰী খাতুন স্বামীৰ নাম: চান মিঞা ঘৰ নং : 268 বয়স : 49 লিঙ্গ : মহিলা	DNB1625098 ফটো উপলব্ধ	129 নাম : কহিনৰ আলী পিতাৰ নাম: চান্দ মিয়া ঘৰ নং : 268 বয়স : 28 লিঙ্গ : পুৰুষ	DNB0515197 ফটো উপলব্ধ
130 নাম : বমজান আলী পিতাৰ নাম: চান মিঞা ঘৰ নং : 268 বয়স : 22 লিঙ্গ : পুৰুষ	ECF0197285 ফটো উপলব্ধ	131 নাম : আমেনা খাতুন স্বামীৰ নাম: বমজান আলী ঘৰ নং : 268 বয়স : 21 লিঙ্গ : মহিলা	ECF0183517 ফটো উপলব্ধ	132 নাম : মুছা দালাল পিতাৰ নাম: ছয়বুদ্দিন দালাল ঘৰ নং : 269 বয়স : 54 লিঙ্গ : পুৰুষ	DNB1625101 ফটো উপলব্ধ
133 নাম : আহিতন খাতুন স্বামীৰ নাম: মুছা দালাল ঘৰ নং : 269 বয়স : 47 লিঙ্গ : মহিলা	DNB1625112 ফটো উপলব্ধ	134 নাম : আছাদুল্লা সেখ পিতাৰ নাম: মুছা দালাল ঘৰ নং : 269 বয়স : 28 লিঙ্গ : পুৰুষ	DNB0515098 ফটো উপলব্ধ	135 নাম : ছেমিমা পাৰবিন স্বামীৰ নাম: আছাদুল্লা সেখ ঘৰ নং : 269 বয়স : 24 লিঙ্গ : মহিলা	ECF0199661 ফটো উপলব্ধ
136 নাম : আব্দুল আলী পিতাৰ নাম: মুছা দালাল ঘৰ নং : 269 বয়স : 23 লিঙ্গ : পুৰুষ	ECF0199653 ফটো উপলব্ধ	137 নাম : ফজৰ আলি পিতাৰ নাম: ছয়বুদ্দিন দালাল ঘৰ নং : 290 বয়স : 49 লিঙ্গ : পুৰুষ	DNB1625123 ফটো উপলব্ধ	138 নাম : মৰিয়ম খাতুন স্বামীৰ নাম: ফজৰ আলী ঘৰ নং : 290 বয়স : 42 লিঙ্গ : মহিলা	DNB1625134 ফটো উপলব্ধ
139 নাম : ছাহানুৰ হক পিতাৰ নাম: ফজৰ আলী ঘৰ নং : 270 বয়স : 25 লিঙ্গ : পুৰুষ	DNB5091954 ফটো উপলব্ধ	140 নাম : মালেহা খাতুন স্বামীৰ নাম: সংসেৰ দালাল ঘৰ নং : 291 বয়স : 64 লিঙ্গ : মহিলা	DNB1625156 ফটো উপলব্ধ	141 নাম : লাল মিঞা পিতাৰ নাম: সংসেৰ দালাল ঘৰ নং : 291 বয়স : 54 লিঙ্গ : পুৰুষ	DNB1625167 ফটো উপলব্ধ
142 নাম : তাৰাভান স্বামীৰ নাম: লাল মিঞা ঘৰ নং : 291 বয়স : 49 লিঙ্গ : মহিলা	DNB1625178 ফটো উপলব্ধ	143 নাম : অফিচ আলি পিতাৰ নাম: সংসেৰ দালাল ঘৰ নং : 291 বয়স : 49 লিঙ্গ : পুৰুষ	DNB1625189 ফটো উপলব্ধ	144 নাম : তাৰা মিঞা পিতাৰ নাম: লাল মিঞা ঘৰ নং : 271 বয়স : 24 লিঙ্গ : পুৰুষ	ECF0291682 ফটো উপলব্ধ
145 নাম : ছলি খাতুন স্বামীৰ নাম: ইজাৰউদ্দিন ঘৰ নং : 292 বয়স : 59 লিঙ্গ : মহিলা	DNB1625247 ফটো উপলব্ধ	146 নাম : মোজামেল আলি পিতাৰ নাম: ইজাৰউদ্দিন ঘৰ নং : 292 বয়স : 54 লিঙ্গ : পুৰুষ	DNB1625214 ফটো উপলব্ধ	147 নাম : বাবুল আলি পিতাৰ নাম: ইজাৰউদ্দিন ঘৰ নং : 292 বয়স : 44 লিঙ্গ : পুৰুষ	DNB1625258 ফটো উপলব্ধ
148 নাম : তুইলা ভান স্বামীৰ নাম: মুজামেল আলি ঘৰ নং : 292 বয়স : 44 লিঙ্গ : মহিলা	DNB1625225 ফটো উপলব্ধ	149 নাম : আঞ্জ আৰা বেগম স্বামীৰ নাম: বশুতম আলি ঘৰ নং : 292 বয়স : 39 লিঙ্গ : মহিলা	DNB1625281 ফটো উপলব্ধ	150 নাম : হনফা বেগম স্বামীৰ নাম: বাবুল আলি ঘৰ নং : 292 বয়স : 37 লিঙ্গ : মহিলা	DNB1625269 ফটো উপলব্ধ



151 নাম : কুলচুম বেগম স্বামীৰ নাম: বস্তুম আলী ঘৰ নং : 272 বয়স : 37 লিঙ্গ : মহিলা	DNB0517557 ফটো উপলব্ধ	152 নাম : ভিক্ক আলি পিতাৰ নাম: ছাইবুদ্দিন দালাল ঘৰ নং : 293 বয়স : 44 লিঙ্গ : পুৰুষ	DNB1625305 ফটো উপলব্ধ	153 নাম : আনোৱাৰা বেগম স্বামীৰ নাম: ভিক্ক আলি ঘৰ নং : 293 বয়স : 37 লিঙ্গ : মহিলা	DNB1625316 ফটো উপলব্ধ
154 নাম : গোলাম আহমেদ পিতাৰ নাম: ভিক্ক আলি ঘৰ নং : 273 বয়স : 20 লিঙ্গ : পুৰুষ	ECF0048082 ফটো উপলব্ধ	155 নাম : ছেলিমা বেগম স্বামীৰ নাম: গোলাম আহমেদ ঘৰ নং : 273 বয়স : 20 লিঙ্গ : মহিলা	ECF0281717 ফটো উপলব্ধ	156 নাম : আনোৱাৰা হুছেইন পিতাৰ নাম: ভিক্ক আলি ঘৰ নং : 273 বয়স : 19 লিঙ্গ : পুৰুষ	ECF0371898 ফটো উপলব্ধ
157 নাম : ফকিৰ আলি পিতাৰ নাম: ছাইবুদ্দিন ঘৰ নং : 298 বয়স : 79 লিঙ্গ : পুৰুষ	DNB1625327 ফটো উপলব্ধ	158 নাম : নুৰেজা খাতুন স্বামীৰ নাম: ফকিৰ আলি ঘৰ নং : 298 বয়স : 59 লিঙ্গ : মহিলা	DNB1625338 ফটো উপলব্ধ	159 নাম : ছাইফুদ্দিন আহমেদ পিতাৰ নাম: শুকুৰ আলী ঘৰ নং : 274 বয়স : 20 লিঙ্গ : পুৰুষ	ECF0371914 ফটো উপলব্ধ
160 নাম : শুকুৰ আলি পিতাৰ নাম: ছাইবুদ্দিন ঘৰ নং : 298 বয়স : 49 লিঙ্গ : পুৰুষ	DNB1625349 ফটো উপলব্ধ	161 নাম : শাইজিয়া খাতুন স্বামীৰ নাম: শুকুৰ আলি ঘৰ নং : 298 বয়স : 39 লিঙ্গ : মহিলা	DNB1625350 ফটো উপলব্ধ	162 নাম : ৰূপচান আলি পিতাৰ নাম: ছাইবুদ্দিন দালাল ঘৰ নং : 295 বয়স : 54 লিঙ্গ : পুৰুষ	DNB1625361 ফটো উপলব্ধ
163 নাম : জামেলা খাতুন স্বামীৰ নাম: ৰূপচান আলি ঘৰ নং : 295 বয়স : 44 লিঙ্গ : মহিলা	DNB1625372 ফটো উপলব্ধ	164 নাম : কামাল আলী পিতাৰ নাম: ৰূপচান আলি ঘৰ নং : 295 বয়স : 31 লিঙ্গ : পুৰুষ	DNB0017483 ফটো উপলব্ধ	165 নাম : চাইনা বেগম স্বামীৰ নাম: কামাল আলী ঘৰ নং : 275 বয়স : 28 লিঙ্গ : মহিলা	DNB1113737 ফটো উপলব্ধ
166 নাম : জহুৰুল আলী পিতাৰ নাম: ৰূপচান আলী ঘৰ নং : 275 বয়স : 25 লিঙ্গ : পুৰুষ	DNB1113745 ফটো উপলব্ধ	167 নাম : ফকিৰ আলী পিতাৰ নাম: ছামচুল হক ঘৰ নং : 299 বয়স : 44 লিঙ্গ : পুৰুষ	DNB1625429 ফটো উপলব্ধ	168 নাম : বিল্লাল পিতাৰ নাম: ছামচুল হক ঘৰ নং : 299 বয়স : 42 লিঙ্গ : পুৰুষ	DNB1625441 ফটো উপলব্ধ
169 নাম : জাহানাৰা খাতুন স্বামীৰ নাম: ফকিৰ আলি ঘৰ নং : 299 বয়স : 39 লিঙ্গ : মহিলা	DNB1625430 ফটো উপলব্ধ	170 নাম : আক্ৰিমা খাতুন স্বামীৰ নাম: বিল্লাল ঘৰ নং : 299 বয়স : 37 লিঙ্গ : মহিলা	DNB1625452 ফটো উপলব্ধ	171 নাম : গোলাপ আলী পিতাৰ নাম: ছামচুল হক ঘৰ নং : 277 বয়স : 28 লিঙ্গ : পুৰুষ	ECF0317941 ফটো উপলব্ধ
172 নাম : জাহেৰ আলী পিতাৰ নাম: ফকিৰ আলী ঘৰ নং : 299 বয়স : 27 লিঙ্গ : পুৰুষ	DNB0516559 ফটো উপলব্ধ	173 নাম : তাহাৰ আলী পিতাৰ নাম: ফকিৰ আলী ঘৰ নং : 277 বয়স : 25 লিঙ্গ : পুৰুষ	DNB2093987 ফটো উপলব্ধ	174 নাম : আব্দুল আলী পিতাৰ নাম: ছামচুল হক ঘৰ নং : 277 বয়স : 23 লিঙ্গ : পুৰুষ	ECF0244046 ফটো উপলব্ধ
175 নাম : আমেলা খাতুন স্বামীৰ নাম: ছোলেমান আলি ঘৰ নং : 298 বয়স : 49 লিঙ্গ : মহিলা	DNB1625474 ফটো উপলব্ধ	176 নাম : আমিৰ আলি পিতাৰ নাম: ছোলেমান আলি ঘৰ নং : 298 বয়স : 39 লিঙ্গ : পুৰুষ	DNB1625463 ফটো উপলব্ধ	177 নাম : ৰেজিয়া খাতুন পিতাৰ নাম: আমিৰ আলি ঘৰ নং : 278 বয়স : 33 লিঙ্গ : মহিলা	DNB1633109 ফটো উপলব্ধ
178 নাম : হুছনাৰা বেগম স্বামীৰ নাম: হেকমত আলী ঘৰ নং : 298 বয়স : 31 লিঙ্গ : মহিলা	DNB0515601 ফটো উপলব্ধ	179 নাম : হেকমত আলী পিতাৰ নাম: ছোলেমান আলি ঘৰ নং : 298 বয়স : 30 লিঙ্গ : পুৰুষ	DNB0017484 ফটো উপলব্ধ	180 নাম : আমিৰন নেছা পিতাৰ নাম: আমিৰ আলি ঘৰ নং : 278 বয়স : 21 লিঙ্গ : মহিলা	ECF0028068 ফটো উপলব্ধ



<p>S 181 DNB1625496</p> <p>নাম : কাঞ্চন বেওৰা স্বামীৰ নাম : ছনা ফকিৰ ঘৰ নং : 280 বয়স : 89 লিঙ্গ : মহিলা</p> <p>ফটো উপলব্ধ</p>	<p>182 DNB1625509</p> <p>নাম : আবু শ্বামা পিতাৰ নাম : ছনা ফকিৰ ঘৰ নং : 280 বয়স : 49 লিঙ্গ : পুৰুষ</p> <p>ফটো উপলব্ধ</p>	<p>183 DNB1625543</p> <p>নাম : আছমা খাতুন স্বামীৰ নাম : মতিবৰ বহমান ঘৰ নং : 280 বয়স : 47 লিঙ্গ : মহিলা</p> <p>ফটো উপলব্ধ</p>
<p>184 DNB1625521</p> <p>নাম : মতিবৰ বহমান পিতাৰ নাম : ডনা ফকিৰ ঘৰ নং : 280 বয়স : 47 লিঙ্গ : পুৰুষ</p> <p>ফটো উপলব্ধ</p>	<p>185 DNB1625532</p> <p>নাম : ছকিনা বেগম স্বামীৰ নাম : মতিবৰ বহমান ঘৰ নং : 280 বয়স : 44 লিঙ্গ : মহিলা</p> <p>ফটো উপলব্ধ</p>	<p>186 DNB1625510</p> <p>নাম : বিছুমা খাতুন স্বামীৰ নাম : আবু শ্বামা ঘৰ নং : 280 বয়স : 44 লিঙ্গ : মহিলা</p> <p>ফটো উপলব্ধ</p>
<p>187 DNB0515114</p> <p>নাম : পাহালু আলী পিতাৰ নাম : আবু শ্বামা ঘৰ নং : 280 বয়স : 29 লিঙ্গ : পুৰুষ</p> <p>ফটো উপলব্ধ</p>	<p>188 DNB0540476</p> <p>নাম : নূৰ নেহাৰ বেগম স্বামীৰ নাম : আছমত আলী ঘৰ নং : 280 বয়স : 27 লিঙ্গ : মহিলা</p> <p>ফটো উপলব্ধ</p>	<p>189 DNB0703744</p> <p>নাম : অবিৰ আলী পিতাৰ নাম : আবু শ্বামা ঘৰ নং : 280 বয়স : 27 লিঙ্গ : পুৰুষ</p> <p>ফটো উপলব্ধ</p>
<p>190 DNB2082006</p> <p>নাম : পাৰবিন আখতাৰা বেগম স্বামীৰ নাম : পাহালু আলী ঘৰ নং : 280 বয়স : 27 লিঙ্গ : মহিলা</p> <p>ফটো উপলব্ধ</p>	<p>191 DNB0515957</p> <p>নাম : ৰফিকুল ইছলাম পিতাৰ নাম : মতিবৰ বহমান ঘৰ নং : 280 বয়স : 26 লিঙ্গ : পুৰুষ</p> <p>ফটো উপলব্ধ</p>	<p>192 ECF0128264</p> <p>নাম : নেছমত আলী পিতাৰ নাম : মতিবৰ বহমান ঘৰ নং : 280 বয়স : 20 লিঙ্গ : পুৰুষ</p> <p>ফটো উপলব্ধ</p>
<p>S 193 DNB1625554</p> <p>নাম : ছিৰাজুল হক পিতাৰ নাম : আশেজ বেপাৰী ঘৰ নং : 281 বয়স : 89 লিঙ্গ : পুৰুষ</p> <p>ফটো উপলব্ধ</p>	<p>194 DNB1625576</p> <p>নাম : জয়নাল আদিন পিতাৰ নাম : ছিৰাজুল হক ঘৰ নং : 281 বয়স : 59 লিঙ্গ : পুৰুষ</p> <p>ফটো উপলব্ধ</p>	<p>195 DNB1625598</p> <p>নাম : আজগৰ আলী পিতাৰ নাম : ছিৰাজুল হক ঘৰ নং : 281 বয়স : 57 লিঙ্গ : পুৰুষ</p> <p>ফটো উপলব্ধ</p>
<p>196 DNB1625612</p> <p>নাম : মবেদ আলী পিতাৰ নাম : ছিৰাজুল হক ঘৰ নং : 281 বয়স : 54 লিঙ্গ : পুৰুষ</p> <p>ফটো উপলব্ধ</p>	<p>197 DNB1625587</p> <p>নাম : নূৰভান খাতুন স্বামীৰ নাম : জয়নাল আদিন ঘৰ নং : 281 বয়স : 54 লিঙ্গ : মহিলা</p> <p>ফটো উপলব্ধ</p>	<p>198 DNB1625601</p> <p>নাম : ছাহেৰা খাতুন স্বামীৰ নাম : আজগৰ আলি ঘৰ নং : 281 বয়স : 51 লিঙ্গ : মহিলা</p> <p>ফটো উপলব্ধ</p>
<p>199 DNB1625623</p> <p>নাম : আমেলা খাতুন স্বামীৰ নাম : মবেদ আলী ঘৰ নং : 281 বয়স : 47 লিঙ্গ : মহিলা</p> <p>ফটো উপলব্ধ</p>	<p>200 DNB1625634</p> <p>নাম : আবু তালেব পিতাৰ নাম : জয়নাল আবদিন ঘৰ নং : 281 বয়স : 37 লিঙ্গ : পুৰুষ</p> <p>ফটো উপলব্ধ</p>	<p>201 DNB0517250</p> <p>নাম : খুৰ্শিদা পাৰবিন স্বামীৰ নাম : আবু তালেব ঘৰ নং : 281 বয়স : 32 লিঙ্গ : মহিলা</p> <p>ফটো উপলব্ধ</p>
<p>202 DNB0516591</p> <p>নাম : সাহা আলী পিতাৰ নাম : আজগৰ আলী ঘৰ নং : 281 বয়স : 26 লিঙ্গ : পুৰুষ</p> <p>ফটো উপলব্ধ</p>	<p>203 DNB1344522</p> <p>নাম : ছুলতান আলী পিতাৰ নাম : আজগৰ আলী ঘৰ নং : 281 বয়স : 23 লিঙ্গ : পুৰুষ</p> <p>ফটো উপলব্ধ</p>	<p>204 ECF0251942</p> <p>নাম : ফৰিদা বেগম স্বামীৰ নাম : সাহা আলী ঘৰ নং : 281 বয়স : 23 লিঙ্গ : মহিলা</p> <p>ফটো উপলব্ধ</p>
<p>205 DNB1625645</p> <p>নাম : জামফুলি বেওৰা স্বামীৰ নাম : বাদশ্বা আলি ঘৰ নং : 282 বয়স : 89 লিঙ্গ : মহিলা</p> <p>ফটো উপলব্ধ</p>	<p>206 DNB1625656</p> <p>নাম : ছোফিয়া খাতুন স্বামীৰ নাম : বাদশ্বা সেখ ঘৰ নং : 282 বয়স : 69 লিঙ্গ : মহিলা</p> <p>ফটো উপলব্ধ</p>	<p>207 DNB1625667</p> <p>নাম : আব্দুল কাদিৰ পিতাৰ নাম : বাদশ্বা আলি ঘৰ নং : 282 বয়স : 54 লিঙ্গ : পুৰুষ</p> <p>ফটো উপলব্ধ</p>
<p>208 DNB1625678</p> <p>নাম : আয়েশা খাতুন স্বামীৰ নাম : আব্দুল কাদিৰ ঘৰ নং : 282 বয়স : 47 লিঙ্গ : মহিলা</p> <p>ফটো উপলব্ধ</p>	<p>209 DNB1632457</p> <p>নাম : সবৰ আলী পিতাৰ নাম : বাদশ্বা শেখ ঘৰ নং : 282 বয়স : 33 লিঙ্গ : পুৰুষ</p> <p>ফটো উপলব্ধ</p>	<p>210 DNB1632468</p> <p>নাম : আকলিমা খাতুন স্বামীৰ নাম : ছবৰ আলি ঘৰ নং : 282 বয়স : 31 লিঙ্গ : মহিলা</p> <p>ফটো উপলব্ধ</p>



211 নাম : বাহাৰুল ইছলাম পিতাৰ নাম: আব্দুল কাদিৰ ঘৰ নং : 282 বয়স : 28 লিঙ্গ : পুৰুষ	DNB0542779 ফটো উপলব্ধ	212 নাম : নূৰ মহম্মদ পিতাৰ নাম: আব্দুল কাদিৰ ঘৰ নং : 282 বয়স : 26 লিঙ্গ : পুৰুষ	DNB0542415 ফটো উপলব্ধ	213 নাম : এলিজা বেগম স্বামীৰ নাম: বাহাৰুল ইছলাম ঘৰ নং : 282 বয়স : 24 লিঙ্গ : মহিলা	ECF0026278 ফটো উপলব্ধ
S 214 নাম : মোনাহাৰ আলি পিতাৰ নাম: নাগৰ আলি ঘৰ নং : 283 বয়স : 52 লিঙ্গ : পুৰুষ	DNB1625703 ফটো উপলব্ধ	215 নাম : আছমা খাতুন স্বামীৰ নাম: নাগৰ আলি ঘৰ নং : 283 বয়স : 49 লিঙ্গ : মহিলা	DNB1625690 ফটো উপলব্ধ	216 নাম : মিছ ছজিৰন পিতাৰ নাম: নাগৰ আলী ঘৰ নং : 283 বয়স : 25 লিঙ্গ : মহিলা	ECF0117580 ফটো উপলব্ধ
217 নাম : ছুৰতন নেছা স্বামীৰ নাম: বাদসা আলি ঘৰ নং : 288 বয়স : 94 লিঙ্গ : মহিলা	DNB1625725 ফটো উপলব্ধ	S 218 নাম : অবিৰন বেগম অন্যান্য: বাচ্চা আলী ঘৰ নং : 288 বয়স : 31 লিঙ্গ : মহিলা	DNB2006588 ফটো উপলব্ধ	219 নাম : আচাদ আলী পিতাৰ নাম: বন্দু সেখ ঘৰ নং : 288 বয়স : 54 লিঙ্গ : পুৰুষ	DNB1625736 ফটো উপলব্ধ
220 নাম : ফুল বাসৰী স্বামীৰ নাম: আছাদ আলি ঘৰ নং : 288 বয়স : 47 লিঙ্গ : মহিলা	DNB1625747 ফটো উপলব্ধ	221 নাম : বুলবুলি বেগম পিতাৰ নাম: আলাউদ্দিন আলী ঘৰ নং : 285 বয়স : 25 লিঙ্গ : মহিলা	ECF0373449 ফটো উপলব্ধ	222 নাম : আলাউদ্দিন আলী পিতাৰ নাম: আছাদ আলী ঘৰ নং : 285 বয়স : 24 লিঙ্গ : পুৰুষ	DNB1333129 ফটো উপলব্ধ
D 223 নাম : বানেছা বেওৱা স্বামীৰ নাম: ৰহমুদ্দিন ঘৰ নং : 288 বয়স : 99 লিঙ্গ : মহিলা	DNB1625758 ফটো উপলব্ধ	224 নাম : আয়েশা বেগম স্বামীৰ নাম: জলমুদ্দিন ঘৰ নং : 286 বয়স : 69 লিঙ্গ : মহিলা	DNB1625770 ফটো উপলব্ধ	225 নাম : নূৰ খাতুন স্বামীৰ নাম: হিবুব ৰহমান ঘৰ নং : 286 বয়স : 31 লিঙ্গ : মহিলা	DNB0516914 ফটো উপলব্ধ
226 নাম : ছুৰা বেওৱা স্বামীৰ নাম: কলিমুদ্দিন ঘৰ নং : 289 বয়স : 69 লিঙ্গ : মহিলা	DNB1625792 ফটো উপলব্ধ	227 নাম : ছোয়েদ আলি পিতাৰ নাম: কলিমুদ্দিন ঘৰ নং : 289 বয়স : 54 লিঙ্গ : পুৰুষ	DNB1625805 ফটো উপলব্ধ	228 নাম : জমিলা খাতুন স্বামীৰ নাম: ছোয়েদ আলি ঘৰ নং : 289 বয়স : 49 লিঙ্গ : মহিলা	DNB1625816 ফটো উপলব্ধ
229 নাম : লাল মিত্ৰা পিতাৰ নাম: আহাজুদ্দিন ঘৰ নং : 288 বয়স : 62 লিঙ্গ : পুৰুষ	DNB1625827 ফটো উপলব্ধ	230 নাম : মনোৱাৰা বেগম স্বামীৰ নাম: লাল মিত্ৰা ঘৰ নং : 288 বয়স : 55 লিঙ্গ : মহিলা	DNB1625838 ফটো উপলব্ধ	231 নাম : জেলেহা খাতুন পিতাৰ নাম: লাল মিত্ৰা ঘৰ নং : 288 বয়স : 37 লিঙ্গ : মহিলা	DNB1625849 ফটো উপলব্ধ
232 নাম : মিলিকজান স্বামীৰ নাম: জামিৰ আলি ঘৰ নং : 289 বয়স : 49 লিঙ্গ : মহিলা	DNB1625850 ফটো উপলব্ধ	233 নাম : ফকিৰ আলি পিতাৰ নাম: জামিৰ আলি ঘৰ নং : 289 বয়স : 44 লিঙ্গ : পুৰুষ	DNB1625861 ফটো উপলব্ধ	S 234 নাম : আবেদা খাতুন স্বামীৰ নাম: ফকিৰ আলি ঘৰ নং : 289 বয়স : 41 লিঙ্গ : মহিলা	DNB1625872 ফটো উপলব্ধ
235 নাম : জাকিৰ হুছেইন পিতাৰ নাম: ফকিৰ আলী ঘৰ নং : 289 বয়স : 26 লিঙ্গ : পুৰুষ	DNB1423912 ফটো উপলব্ধ	236 নাম : আলী হুছেইন পিতাৰ নাম: ফকিৰ আলী ঘৰ নং : 289 বয়স : 24 লিঙ্গ : পুৰুষ	DNB1409283 ফটো উপলব্ধ	237 নাম : কদম আলি পিতাৰ নাম: হাইদৰ আলি ঘৰ নং : 290 বয়স : 69 লিঙ্গ : পুৰুষ	DNB1625883 ফটো উপলব্ধ
238 নাম : ছালেহা খাতুন স্বামীৰ নাম: কদম আলি ঘৰ নং : 290 বয়স : 54 লিঙ্গ : মহিলা	DNB1625894 ফটো উপলব্ধ	239 নাম : আব্দুছ ছালাম পিতাৰ নাম: কদম আলি ঘৰ নং : 290 বয়স : 39 লিঙ্গ : পুৰুষ	DNB1625907 ফটো উপলব্ধ	240 নাম : জেচমিনা বেগম স্বামীৰ নাম: আব্দুছ ছালাম ঘৰ নং : 290 বয়স : 35 লিঙ্গ : মহিলা	DNB1632377 ফটো উপলব্ধ



241 নাম : হজৰত আলী পিতাৰ নাম: কদম আলী ঘৰ নং : ২৯০ বয়স : 27 লিঙ্গ : পুৰুষ	DNB0515346 ফটো উপলব্ধ	242 নাম : চাহিদা বেগম পিতাৰ নাম: ছাহেব আলী ঘৰ নং : 290 বয়স : 22 লিঙ্গ : মহিলা	DNB1423789 ফটো উপলব্ধ	243 নাম : ছেকান্দৰ আলি পিতাৰ নাম: জাহিমুদ্দিন ঘৰ নং : ২৯১ বয়স : 69 লিঙ্গ : পুৰুষ	DNB1625918 ফটো উপলব্ধ
244 নাম : হালিমা বেগম স্বামীৰ নাম: ছেকান্দৰ আলি ঘৰ নং : ২৯১ বয়স : 59 লিঙ্গ : মহিলা	DNB1625929 ফটো উপলব্ধ	245 নাম : শাইবালী খান পিতাৰ নাম: তাহেব আলি ঘৰ নং : 291 বয়স : 43 লিঙ্গ : মহিলা	DNB1632366 ফটো উপলব্ধ	246 নাম : বাবিয়া বেগম স্বামীৰ নাম: ছেকান্দৰ আলী ঘৰ নং : ২৯১ বয়স : 41 লিঙ্গ : মহিলা	DNB2006624 ফটো উপলব্ধ
247 নাম : হামিদ আলি পিতাৰ নাম: ছেকান্দৰ আলী ঘৰ নং : ২৯১ বয়স : 40 লিঙ্গ : পুৰুষ	DNB1625930 ফটো উপলব্ধ	248 নাম : এজামা বেগম স্বামীৰ নাম: সাইব আলি ঘৰ নং : 291 বয়স : 39 লিঙ্গ : মহিলা	DNB1632399 ফটো উপলব্ধ	249 নাম : হাবেজ আলী পিতাৰ নাম: ছেকান্দৰ আলী ঘৰ নং : 291 বয়স : 34 লিঙ্গ : পুৰুষ	DNB1632388 ফটো উপলব্ধ
250 নাম : দিলোৱাৰা বেগম স্বামীৰ নাম: হামিদ আলী ঘৰ নং : ২৯১ বয়স : 33 লিঙ্গ : মহিলা	DNB0517789 ফটো উপলব্ধ	251 নাম : নুৰভাল বেগম স্বামীৰ নাম: হাবেজ আলী ঘৰ নং : 291 বয়স : 27 লিঙ্গ : মহিলা	DNB0327759 ফটো উপলব্ধ	252 নাম : জয়নব বেগম স্বামীৰ নাম: আক্বাছ আলি ঘৰ নং : ২৯২ বয়স : 54 লিঙ্গ : মহিলা	DNB1625952 ফটো উপলব্ধ
253 নাম : জহুৰুল আলী মাতৃৰ নাম: জয়নব বেগম ঘৰ নং : ২৯২ বয়স : 30 লিঙ্গ : পুৰুষ	DNB0017486 ফটো উপলব্ধ	254 নাম : আহোজা বেগম স্বামীৰ নাম: জহুৰুল আলী ঘৰ নং : 292 বয়স : 29 লিঙ্গ : মহিলা	DNB0542258 ফটো উপলব্ধ	255 নাম : আইনুল হক পিতাৰ নাম: সুৰুজ জামাল ঘৰ নং : ২৯৩ বয়স : 49 লিঙ্গ : পুৰুষ	DNB1625963 ফটো উপলব্ধ
256 নাম : আব্দুল কাদিৰ জিলানি পিতাৰ নাম: সুৰুজ জামাল ঘৰ নং : ২৯৩ বয়স : 41 লিঙ্গ : পুৰুষ	DNB1625985 ফটো উপলব্ধ	257 নাম : মানিকজন স্বামীৰ নাম: আইনুল হক ঘৰ নং : ২৯৩ বয়স : 39 লিঙ্গ : মহিলা	DNB1625974 ফটো উপলব্ধ	258 নাম : তোতমিঞা সেখ পিতাৰ নাম: সুৰুজ জামাল ঘৰ নং : ২৯৩ বয়স : 37 লিঙ্গ : পুৰুষ	DNB1625996 ফটো উপলব্ধ
259 নাম : আউলাদ সেখ পিতাৰ নাম: সুৰুজ জামাল ঘৰ নং : 293 বয়স : 32 লিঙ্গ : পুৰুষ	DNB0635805 ফটো উপলব্ধ	260 নাম : মাইনুদ্দিন সেখ পিতাৰ নাম: আইনুল হক ঘৰ নং : 293 বয়স : 24 লিঙ্গ : পুৰুষ	ECF0091637 ফটো উপলব্ধ	261 নাম : ৰহিমা খাতুন স্বামীৰ নাম: আৰ্কাব আলি ঘৰ নং : ২৯৪ বয়স : 49 লিঙ্গ : মহিলা	DNB1626013 ফটো উপলব্ধ
262 নাম : জয়নাল আদিন পিতাৰ নাম: পচা সেখ ঘৰ নং : ২৯৫ বয়স : 51 লিঙ্গ : পুৰুষ	DNB1626024 ফটো উপলব্ধ	263 নাম : জামেনা খাতুন স্বামীৰ নাম: জয়নাল আদিন ঘৰ নং : ২৯৫ বয়স : 44 লিঙ্গ : মহিলা	DNB1626035 ফটো উপলব্ধ	264 নাম : জামাল বাদশ্বা পিতাৰ নাম: জয়নাল আদিন ঘৰ নং : 295 বয়স : 29 লিঙ্গ : পুৰুষ	DNB1449024 ফটো উপলব্ধ
265 নাম : আবুল বাদশ্বা পিতাৰ নাম: জয়নাল আদিন ঘৰ নং : 295 বয়স : 25 লিঙ্গ : পুৰুষ	DNB1433283 ফটো উপলব্ধ	266 নাম : পাৰবিনা খাতুন স্বামীৰ নাম: আবুল বাদশ্বা ঘৰ নং : 295 বয়স : 20 লিঙ্গ : মহিলা	ECF0183699 ফটো উপলব্ধ	267 নাম : আফজল আলি খান পিতাৰ নাম: ছম খান ঘৰ নং : ২৯৬ বয়স : 44 লিঙ্গ : পুৰুষ	DNB1626046 ফটো উপলব্ধ
268 নাম : আলিছা বেগম স্বামীৰ নাম: আফজল আলি খান ঘৰ নং : ২৯৬ বয়স : 35 লিঙ্গ : মহিলা	DNB1632537 ফটো উপলব্ধ	269 নাম : জমিদাৰ খান পিতাৰ নাম: আফজল আলী খান ঘৰ নং : ২৯৬ বয়স : 33 লিঙ্গ : মহিলা	DNB0017487 ফটো উপলব্ধ	270 নাম : ছাহিদা খাতুন স্বামীৰ নাম: জমিদাৰ খান ঘৰ নং : ২৯৬ বয়স : 29 লিঙ্গ : মহিলা	DNB0515635 ফটো উপলব্ধ



271	DNB1469733	নাম : তালুকদাৰ খান পিতাৰ নাম: আফজল আলী খান ঘৰ নং : 296 বয়স : 28 লিঙ্গ : পুৰুষ	ফটো উপলব্ধ	272	DNB0516039	নাম : জুলফিক্কাৰ আলী পিতাৰ নাম: আফজল আলী খান ঘৰ নং : 296 বয়স : 27 লিঙ্গ : পুৰুষ	ফটো উপলব্ধ	273	DNB1413608	নাম : জাহিদা খাতুন স্বামীৰ নাম: তালুকদাৰ খান ঘৰ নং : 296 বয়স : 25 লিঙ্গ : মহিলা	ফটো উপলব্ধ
274	DNB2128809	নাম : মাফুজা বেগম স্বামীৰ নাম: জুলফিক্কাৰ আলী ঘৰ নং : 296 বয়স : 23 লিঙ্গ : মহিলা	ফটো উপলব্ধ	275	DNB1626057	নাম : বাচ্চু দালাল পিতাৰ নাম: ছিবৰ দালাল ঘৰ নং : 299 বয়স : 49 লিঙ্গ : পুৰুষ	ফটো উপলব্ধ	276	DNB1626068	নাম : নুৰেতন নেচা স্বামীৰ নাম: বাচ্চু দালাল ঘৰ নং : 299 বয়স : 39 লিঙ্গ : মহিলা	ফটো উপলব্ধ
277	DNB0542290	নাম : নুৰ আলী পিতাৰ নাম: বাচ্চু দালাল ঘৰ নং : 297 বয়স : 28 লিঙ্গ : পুৰুষ	ফটো উপলব্ধ	278	DNB2082048	নাম : মামনি বেগম স্বামীৰ নাম: নুৰ আলী ঘৰ নং : 297 বয়স : 28 লিঙ্গ : মহিলা	ফটো উপলব্ধ	279	DNB0661751	নাম : আছিয়া খাতুন স্বামীৰ নাম: বাছিব উদ্দিন আহমেদ ঘৰ নং : 297 বয়স : 27 লিঙ্গ : মহিলা	ফটো উপলব্ধ
280	DNB0542308	নাম : বাছিব উদ্দিন আহমেদ পিতাৰ নাম: বাচ্চু দালাল ঘৰ নং : 297 বয়স : 26 লিঙ্গ : পুৰুষ	ফটো উপলব্ধ	281	ECF0241539	নাম : নুৰ ইছলাম পিতাৰ নাম: বাচ্চু দালাল ঘৰ নং : 297 বয়স : 25 লিঙ্গ : পুৰুষ	ফটো উপলব্ধ	S 282	DNB1626091	নাম : আবিবু বহমান পিতাৰ নাম: জলমুদ্দিন ঘৰ নং : 298 বয়স : 59 লিঙ্গ : পুৰুষ	ফটো উপলব্ধ
S 283	DNB1626104	নাম : ছালেহা খাতুন স্বামীৰ নাম: আবিবু বহমান ঘৰ নং : 298 বয়স : 54 লিঙ্গ : মহিলা	ফটো উপলব্ধ	284	DNB1626079	নাম : শ্বাহজামাল পিতাৰ নাম: জলমুদ্দিন ঘৰ নং : 298 বয়স : 44 লিঙ্গ : পুৰুষ	ফটো উপলব্ধ	285	DNB1626080	নাম : আবেদা খাতুন স্বামীৰ নাম: সাহাজামাল ঘৰ নং : 298 বয়স : 39 লিঙ্গ : মহিলা	ফটো উপলব্ধ
286	DNB1626115	নাম : চাইফৰ আলি পিতাৰ নাম: আবিবু বহমান ঘৰ নং : 298 বয়স : 37 লিঙ্গ : পুৰুষ	ফটো উপলব্ধ	287	ECF0345298	নাম : মঃ ওবাইদুল্লাহ পিতাৰ নাম: শ্বাহজামাল ঘৰ নং : 298 বয়স : 19 লিঙ্গ : পুৰুষ	ফটো উপলব্ধ	288	DNB1626126	নাম : ফতিক আলি পিতাৰ নাম: জলমুদ্দিন ঘৰ নং : 298 বয়স : 42 লিঙ্গ : পুৰুষ	ফটো উপলব্ধ
289	DNB1626137	নাম : আকলিমা খাতুন স্বামীৰ নাম: ফতিক আলি ঘৰ নং : 298 বয়স : 39 লিঙ্গ : মহিলা	ফটো উপলব্ধ	290	DNB5105952	নাম : ইমৰান আলী পিতাৰ নাম: ফতিক আলি ঘৰ নং : 299 বয়স : 30 লিঙ্গ : পুৰুষ	ফটো উপলব্ধ	291	DNB1816016	নাম : শাহিদা বেগম স্বামীৰ নাম: ইমৰান আলি ঘৰ নং : 299 বয়স : 24 লিঙ্গ : মহিলা	ফটো উপলব্ধ
292	DNB1626160	নাম : ইদ্রিছ আলি পিতাৰ নাম: দুচু সেখ ঘৰ নং : 303 বয়স : 49 লিঙ্গ : পুৰুষ	ফটো উপলব্ধ	293	DNB1626171	নাম : আলিমুন নেছা স্বামীৰ নাম: ইদ্রিছ আলি ঘৰ নং : 303 বয়স : 39 লিঙ্গ : মহিলা	ফটো উপলব্ধ	294	DNB0665810	নাম : চন্দ্রমালা পিতাৰ নাম: ইদ্রিছ আলি ঘৰ নং : 303 বয়স : 26 লিঙ্গ : মহিলা	ফটো উপলব্ধ
295	ECF0024489	নাম : ছাহানুৰ আহমেদ পিতাৰ নাম: ইদ্রিছ আলি ঘৰ নং : 303 বয়স : 23 লিঙ্গ : পুৰুষ	ফটো উপলব্ধ	296	DNB1626182	নাম : আফিল উদ্দিন পিতাৰ নাম: ওছমান গনি ঘৰ নং : 308 বয়স : 64 লিঙ্গ : পুৰুষ	ফটো উপলব্ধ	297	DNB1626193	নাম : অজবা খাতুন স্বামীৰ নাম: আফিল উদ্দিন ঘৰ নং : 308 বয়স : 49 লিঙ্গ : মহিলা	ফটো উপলব্ধ
298	ECF0214510	নাম : খাইবুন নেছা স্বামীৰ নাম: মজনু আলী ঘৰ নং : 304ক বয়স : 26 লিঙ্গ : মহিলা	ফটো উপলব্ধ	299	DNB2006668	নাম : তাৰা ভানু স্বামীৰ নাম: হাছেন আলি ঘৰ নং : 308ক বয়স : 41 লিঙ্গ : মহিলা	ফটো উপলব্ধ	300	DNB1626217	নাম : মজনু আলি পিতাৰ নাম: হাছেন আলি ঘৰ নং : 308ক বয়স : 37 লিঙ্গ : পুৰুষ	ফটো উপলব্ধ



301 নাম : জাফৰ আলী পিতাৰ নাম: আবুল হুছেইন ঘৰ নং : ৩০৫ বয়স : 69 লিঙ্গ : পুৰুষ	DNB1626228 ফটো উপলব্ধ	302 নাম : বহিমা খাতুন স্বামীৰ নাম: জাফৰ আলি ঘৰ নং : ৩০৫ বয়স : 59 লিঙ্গ : মহিলা	DNB1626239 ফটো উপলব্ধ	303 নাম : আবি আলাম পিতাৰ নাম: জাফৰ আলী ঘৰ নং : ৩০৫ বয়স : 31 লিঙ্গ : পুৰুষ	DNB0017488 ফটো উপলব্ধ
304 নাম : হুছেইন আলি পিতাৰ নাম: দুচু সেখ ঘৰ নং : ৩০৬ বয়স : 69 লিঙ্গ : পুৰুষ	DNB1626240 ফটো উপলব্ধ	305 নাম : মজিদা খাতুন স্বামীৰ নাম: হুছেইন আলি ঘৰ নং : ৩০৬ বয়স : 54 লিঙ্গ : মহিলা	DNB1626251 ফটো উপলব্ধ	306 নাম : আহমা বেগম স্বামীৰ নাম: বাহিদুল ইছলাম ঘৰ নং : 306 বয়স : 25 লিঙ্গ : মহিলা	ECF0287391 ফটো উপলব্ধ
307 নাম : সৰ্ভভান নেছা স্বামীৰ নাম: নাহাৰ আলি ঘৰ নং : 307 বয়স : 49 লিঙ্গ : মহিলা	DNB1626273 ফটো উপলব্ধ	308 নাম : হৰিবৰ বহমান পিতাৰ নাম: নাহাৰ আলী ঘৰ নং : 307 বয়স : 28 লিঙ্গ : পুৰুষ	DNB0553313 ফটো উপলব্ধ	309 নাম : ছাবিনা খাতুন স্বামীৰ নাম: হৰিবৰ বহমান ঘৰ নং : 307 বয়স : 27 লিঙ্গ : মহিলা	DNB1274307 ফটো উপলব্ধ
310 নাম : মেহেনাৰা পিতাৰ নাম: নাহাৰ আলী ঘৰ নং : 307 বয়স : 25 লিঙ্গ : মহিলা	ECF0320044 ফটো উপলব্ধ	S 311 নাম : হানিফ আলী পিতাৰ নাম: বৰক আলি ঘৰ নং : ৩০৮ বয়স : 49 লিঙ্গ : পুৰুষ	DNB1626308 ফটো উপলব্ধ	312 নাম : হাজেৰা খাতুন স্বামীৰ নাম: হানিফ আলি ঘৰ নং : ৩০৮ বয়স : 44 লিঙ্গ : মহিলা	DNB1626319 ফটো উপলব্ধ
313 নাম : হাছেন আলী পিতাৰ নাম: হানিফ আলী ঘৰ নং : 308 বয়স : 24 লিঙ্গ : পুৰুষ	DNB1502806 ফটো উপলব্ধ	314 নাম : আলেছা খাতুন স্বামীৰ নাম: মোজাহাৰ আলি ঘৰ নং : ৩০৯ বয়স : 49 লিঙ্গ : মহিলা	DNB1626320 ফটো উপলব্ধ	315 নাম : আলি আগবৰ পিতাৰ নাম: সদৰ ফাৰাজি ঘৰ নং : ৩০৯ বয়স : 41 লিঙ্গ : পুৰুষ	DNB1626331 ফটো উপলব্ধ
316 নাম : আমেনা খাতুন স্বামীৰ নাম: আলি আগবৰ ঘৰ নং : ৩০৯ বয়স : 37 লিঙ্গ : মহিলা	DNB1626342 ফটো উপলব্ধ	317 নাম : ছাইফুদ্দিন আহমেদ পিতাৰ নাম: মোজাহাৰ আলী ঘৰ নং : ৩০৯ বয়স : 32 লিঙ্গ : পুৰুষ	DNB1626353 ফটো উপলব্ধ	318 নাম : মাজমা খাতুন স্বামীৰ নাম: ছাইফুদ্দিন আহমেদ ঘৰ নং : ৩০৯ বয়স : 26 লিঙ্গ : মহিলা	DNB0516781 ফটো উপলব্ধ
319 নাম : আকাবৰ আলী পিতাৰ নাম: মুজাহাৰ আলী ঘৰ নং : 309 বয়স : 25 লিঙ্গ : পুৰুষ	DNB2071884 ফটো উপলব্ধ	320 নাম : জহুৰুদ্দিন পিতাৰ নাম: ছম সেখ ঘৰ নং : ৩১১ বয়স : 79 লিঙ্গ : পুৰুষ	DNB1626364 ফটো উপলব্ধ	321 নাম : আহ্ৰোজা বেগম স্বামীৰ নাম: জহুৰুদ্দিন ঘৰ নং : ৩১১ বয়স : 64 লিঙ্গ : মহিলা	DNB1626375 ফটো উপলব্ধ
322 নাম : আছিয়া খাতুন স্বামীৰ নাম: বহিম আলি ঘৰ নং : ৩১২ বয়স : 59 লিঙ্গ : মহিলা	DNB1626397 ফটো উপলব্ধ	323 নাম : তাৰাতান স্বামীৰ নাম: আম্মাচ খান ঘৰ নং : ৩১২ বয়স : 37 লিঙ্গ : মহিলা	DNB1626411 ফটো উপলব্ধ	324 নাম : লালচান খান পিতাৰ নাম: বহিম আলী ঘৰ নং : ৩১২ বয়স : 35 লিঙ্গ : পুৰুষ	DNB0017489 ফটো উপলব্ধ
325 নাম : ইন্দিজা খান পিতাৰ নাম: রহিম আলী ঘৰ নং : 312 বয়স : 27 লিঙ্গ : পুৰুষ	DNB0628347 ফটো উপলব্ধ	326 নাম : খান বাহাদুৰ পিতাৰ নাম: ছম খান ঘৰ নং : ৩১৩ বয়স : 54 লিঙ্গ : পুৰুষ	DNB1626422 ফটো উপলব্ধ	327 নাম : বাবিয়া খাতুন স্বামীৰ নাম: খান বাহাদুৰ ঘৰ নং : ৩১৩ বয়স : 44 লিঙ্গ : মহিলা	DNB1626433 ফটো উপলব্ধ
328 নাম : জহুৰা খাতুন স্বামীৰ নাম: আয়ুব খান ঘৰ নং : 314 বয়স : 55 লিঙ্গ : মহিলা	DNB1872852 ফটো উপলব্ধ	329 নাম : যুদ্দাৰ খান পিতাৰ নাম: আয়ুব খান ঘৰ নং : ৩১৪ বয়স : 34 লিঙ্গ : পুৰুষ	DNB1623661 ফটো উপলব্ধ	330 নাম : বলবাহাদুৰ খান পিতাৰ নাম: আয়ুব খান ঘৰ নং : ৩১৪ বয়স : 31 লিঙ্গ : পুৰুষ	DNB0017490 ফটো উপলব্ধ



331 নাম : নয়নতাৰা বেগম স্বামীৰ নাম : বলবাহাদুৰ খান ঘৰ নং : ৩১৪ বয়স : 29 লিঙ্গ : মহিলা	DNB0517433 ফটো উপলব্ধ	332 নাম : মুকছিদা বেগম স্বামীৰ নাম : যুদ্ধাৰ খান ঘৰ নং : ৩১৪ বয়স : 29 লিঙ্গ : মহিলা	DNB0017491 ফটো উপলব্ধ	333 নাম : ইন্জামুল হক পিতাৰ নাম : আয়ুব খান ঘৰ নং : 314 বয়স : 25 লিঙ্গ : পুৰুষ	DNB0631218 ফটো উপলব্ধ
334 নাম : বমিছা খাতুন স্বামীৰ নাম : ইনজামুল হক ঘৰ নং : 314 বয়স : 23 লিঙ্গ : মহিলা	ECF0023986 ফটো উপলব্ধ	335 নাম : ছহিত্তা বেগম পিতাৰ নাম : ছম খান ঘৰ নং : ৩১৫ বয়স : 69 লিঙ্গ : মহিলা	DNB1626477 ফটো উপলব্ধ	336 নাম : মহম্মদ আলী পিতাৰ নাম : ছাদেক আলি ঘৰ নং : ৩১৬ বয়স : 59 লিঙ্গ : পুৰুষ	DNB1626488 ফটো উপলব্ধ
337 নাম : নেছামন খাতুন স্বামীৰ নাম : মহম্মদ আলি ঘৰ নং : ৩১৬ বয়স : 49 লিঙ্গ : মহিলা	DNB1626499 ফটো উপলব্ধ	338 নাম : আমেনা খাতুন স্বামীৰ নাম : মামুদ আলি ঘৰ নং : ৩১৭ বয়স : 37 লিঙ্গ : মহিলা	DNB1626524 ফটো উপলব্ধ	339 নাম : আজবিনা বেগম স্বামীৰ নাম : আব্দুল বশিদ ঘৰ নং : 317 বয়স : 24 লিঙ্গ : মহিলা	ECF0301200 ফটো উপলব্ধ
340 নাম : আব্দুল বশিদ পিতাৰ নাম : মামুদ আলী ঘৰ নং : 317 বয়স : 23 লিঙ্গ : পুৰুষ	ECF0301218 ফটো উপলব্ধ	341 নাম : মহিজল খান পিতাৰ নাম : নেদা খান ঘৰ নং : ৩১৮ বয়স : 54 লিঙ্গ : পুৰুষ	DNB1626535 ফটো উপলব্ধ	342 নাম : বহিমা খাতুন স্বামীৰ নাম : মহিজল খান ঘৰ নং : ৩১৮ বয়স : 49 লিঙ্গ : মহিলা	DNB1626546 ফটো উপলব্ধ
343 নাম : মিৰ্জিনা বেগম পিতাৰ নাম : মহিজল খান ঘৰ নং : 318 বয়স : 24 লিঙ্গ : মহিলা	DNB1864362 ফটো উপলব্ধ	S 344 নাম : নূৰজাহান বেগম স্বামীৰ নাম : আব্দুল গনি ঘৰ নং : ৩১৯ বয়স : 84 লিঙ্গ : মহিলা	DNB1626591 ফটো উপলব্ধ	345 নাম : অয়ফা খাতুন স্বামীৰ নাম : আব্দুল গনি ঘৰ নং : ৩১৯ বয়স : 49 লিঙ্গ : মহিলা	DNB1626568 ফটো উপলব্ধ
346 নাম : শ্বহিদ আলি পিতাৰ নাম : আব্দুল গনি ঘৰ নং : ৩১৯ বয়স : 49 লিঙ্গ : পুৰুষ	DNB1626579 ফটো উপলব্ধ	347 নাম : চাহেৰা খাতুন স্বামীৰ নাম : শ্বহিদ আলি ঘৰ নং : 319 বয়স : 41 লিঙ্গ : মহিলা	DNB1830934 ফটো উপলব্ধ	348 নাম : মহিদুল ইছলাম পিতাৰ নাম : শ্বহিদ আলি ঘৰ নং : 319 বয়স : 24 লিঙ্গ : পুৰুষ	ECF0007112 ফটো উপলব্ধ
349 নাম : বজব আলী পিতাৰ নাম : আব্দুল গনি ঘৰ নং : 319 বয়স : 21 লিঙ্গ : পুৰুষ	ECF0081919 ফটো উপলব্ধ	350 নাম : বহিত্তা খাতুন স্বামীৰ নাম : চমছেৰ আলি ঘৰ নং : ৩২০ বয়স : 74 লিঙ্গ : মহিলা	DNB1626615 ফটো উপলব্ধ	351 নাম : শুকুৰ আলী পিতাৰ নাম : চমছেৰ আলি ঘৰ নং : ৩২০ বয়স : 54 লিঙ্গ : পুৰুষ	DNB1626604 ফটো উপলব্ধ
352 নাম : মজিবৰ বহমান পিতাৰ নাম : চমছেৰ আলি ঘৰ নং : ৩২০ বয়স : 49 লিঙ্গ : পুৰুষ	DNB1626637 ফটো উপলব্ধ	353 নাম : আফিৰণ নেচা স্বামীৰ নাম : শুকুৰ আলি ঘৰ নং : ৩২০ বয়স : 44 লিঙ্গ : মহিলা	DNB1626626 ফটো উপলব্ধ	354 নাম : হাবিজৰ আলী পিতাৰ নাম : শুকুৰ আলী ঘৰ নং : 320 বয়স : 20 লিঙ্গ : পুৰুষ	ECF0015594 ফটো উপলব্ধ
355 নাম : জমিৰদিন আলি পিতাৰ নাম : আলি সেখ ঘৰ নং : ৩২১ বয়স : 44 লিঙ্গ : পুৰুষ	DNB1626660 ফটো উপলব্ধ	356 নাম : আমজাদ আলী পিতাৰ নাম : আলী সেখ ঘৰ নং : ৩২১ বয়স : 26 লিঙ্গ : পুৰুষ	DNB0516666 ফটো উপলব্ধ	357 নাম : জৰিনা খাতুন স্বামীৰ নাম : আজিজল হক ঘৰ নং : ৩২২ বয়স : 49 লিঙ্গ : মহিলা	DNB1626682 ফটো উপলব্ধ
358 নাম : হাজেৰা বেগম স্বামীৰ নাম : বাছাৰী সেখ ঘৰ নং : ৩২৩ বয়স : 54 লিঙ্গ : মহিলা	DNB1626706 ফটো উপলব্ধ	359 নাম : জাদ আলি পিতাৰ নাম : বাছাৰী সেখ ঘৰ নং : ৩২৩ বয়স : 41 লিঙ্গ : পুৰুষ	DNB1626728 ফটো উপলব্ধ	360 নাম : আইনাল হক পিতাৰ নাম : বাছাৰী সেখ ঘৰ নং : ৩২৩ বয়স : 39 লিঙ্গ : পুৰুষ	DNB1626740 ফটো উপলব্ধ



361 নাম : ইচমাইল আলি পিতাৰ নাম: বাছাৰি শেখ ঘৰ নং : ৩২৩ বয়স : 37 লিঙ্গ : পুৰুষ	DNB1626751 ফটো উপলব্ধ	362 নাম : আনোৱাৰা বেগম স্বামীৰ নাম: জাদু আলি ঘৰ নং : ৩২৩ বয়স : 37 লিঙ্গ : মহিলা	DNB1626739 ফটো উপলব্ধ	363 নাম : বেহেনা বেগম পিতাৰ নাম: ইচমাইল আলী ঘৰ নং : 323 বয়স : 32 লিঙ্গ : মহিলা	DNB1633278 ফটো উপলব্ধ
364 নাম : জালালউদ্দিন সেখ পিতাৰ নাম: বাছাৰি শেখ ঘৰ নং : 323 বয়স : 30 লিঙ্গ : পুৰুষ	DNB0660779 ফটো উপলব্ধ	365 নাম : মুৰ্শিদা খাতুন স্বামীৰ নাম: আইনাল হক ঘৰ নং : 323 বয়স : 30 লিঙ্গ : মহিলা	DNB1633245 ফটো উপলব্ধ	366 নাম : মইনুল হক পিতাৰ নাম: বাছাৰি শেখ ঘৰ নং : 323 বয়স : 30 লিঙ্গ : পুৰুষ	ECF0133116 ফটো উপলব্ধ
367 নাম : মাজনি বেগম স্বামীৰ নাম: জালাল উদ্দিন ঘৰ নং : 323 বয়স : 28 লিঙ্গ : মহিলা	DNB0661447 ফটো উপলব্ধ	368 নাম : ছহিদুল হক পিতাৰ নাম: বাছাৰি শেখ ঘৰ নং : 323 বয়স : 23 লিঙ্গ : পুৰুষ	ECF0128215 ফটো উপলব্ধ	369 নাম : তাৰছিন চুলতানা স্বামীৰ নাম: ছহিদুল হক ঘৰ নং : 323 বয়স : 19 লিঙ্গ : মহিলা	ECF0197293 ফটো উপলব্ধ
370 নাম : কদুছ আলী পিতাৰ নাম: বদৰ ফাৰাজী ঘৰ নং : ৩২৪ বয়স : 59 লিঙ্গ : পুৰুষ	DNB1626762 ফটো উপলব্ধ	371 নাম : জামাল বাদশা ফাৰাজী পিতাৰ নাম: কদুছ আলী ঘৰ নং : ৩২৪ বয়স : 36 লিঙ্গ : পুৰুষ	DNB0017492 ফটো উপলব্ধ	372 নাম : ফিৰোজা বেগম স্বামীৰ নাম: জামাল বাদশা ফাৰাজী ঘৰ নং : ৩২৪ বয়স : 33 লিঙ্গ : মহিলা	DNB2006657 ফটো উপলব্ধ
373 নাম : মহিব্বত বেওৱা স্বামীৰ নাম: নেদা খান ঘৰ নং : ৩২৫ বয়স : 84 লিঙ্গ : মহিলা	DNB1626784 ফটো উপলব্ধ	374 নাম : বহিমা খাতুন স্বামীৰ নাম: আহাজুদ্দিন ঘৰ নং : ৩২৬ বয়স : 69 লিঙ্গ : মহিলা	DNB1626795 ফটো উপলব্ধ	375 নাম : বৃন্তম আলী পিতাৰ নাম: আহাজুদ্দিন ঘৰ নং : ৩২৬ বয়স : 51 লিঙ্গ : পুৰুষ	DNB1626808 ফটো উপলব্ধ
376 নাম : কাশেম ফাৰাজী পিতাৰ নাম: বৃন্তম আলী ঘৰ নং : 326 বয়স : 30 লিঙ্গ : পুৰুষ	ECF0015560 ফটো উপলব্ধ	377 নাম : ছাহিদা বেগম স্বামীৰ নাম: কাসম ফাৰাজী ঘৰ নং : 326 বয়স : 27 লিঙ্গ : মহিলা	DNB1336817 ফটো উপলব্ধ	378 নাম : দীপা মুদি স্বামীৰ নাম: গোলাব ফাৰাজী ঘৰ নং : 326 বয়স : 21 লিঙ্গ : মহিলা	ECF0140483 ফটো উপলব্ধ
379 নাম : গোলাব ফাৰাজী পিতাৰ নাম: বৃন্তম আলী ঘৰ নং : 326 বয়স : 20 লিঙ্গ : পুৰুষ	ECF0129643 ফটো উপলব্ধ	380 নাম : ফজৰ আলী পিতাৰ নাম: মজ সেখ ঘৰ নং : ৩২৭ বয়স : 49 লিঙ্গ : পুৰুষ	DNB1626842 ফটো উপলব্ধ	381 নাম : জাহানাৰা খাতুন স্বামীৰ নাম: মহিজুৰৰ বহমান ঘৰ নং : ৩২৭ বয়স : 41 লিঙ্গ : মহিলা	DNB1626831 ফটো উপলব্ধ
382 নাম : আছিয়া খাতুন স্বামীৰ নাম: ফজৰ আলী ঘৰ নং : ৩২৭ বয়স : 39 লিঙ্গ : মহিলা	DNB1626853 ফটো উপলব্ধ	383 নাম : বহিব্বত নেছা স্বামীৰ নাম: সদাগৰ আলী ঘৰ নং : 327 বয়স : 28 লিঙ্গ : মহিলা	DNB0648907 ফটো উপলব্ধ	384 নাম : সদাগৰ আলী পিতাৰ নাম: ফজৰ আলী ঘৰ নং : ৩২৭ বয়স : 27 লিঙ্গ : পুৰুষ	DNB0517466 ফটো উপলব্ধ
385 নাম : মল্লদা বেগম মাতৃৰ নাম: জাহানাৰা খাতুন ঘৰ নং : 327 বয়স : 22 লিঙ্গ : মহিলা	ECF0277582 ফটো উপলব্ধ	386 নাম : হাকিম আলী পিতাৰ নাম: জয়নাল আদিন ঘৰ নং : ৩২৮ বয়স : 59 লিঙ্গ : পুৰুষ	DNB1626864 ফটো উপলব্ধ	387 নাম : মজিব্বত নেছা স্বামীৰ নাম: হাকিম আলি ঘৰ নং : ৩২৮ বয়স : 49 লিঙ্গ : মহিলা	DNB1626875 ফটো উপলব্ধ
388 নাম : মইনুল হক পিতাৰ নাম: কদুছ আলী ঘৰ নং : 328 বয়স : 41 লিঙ্গ : পুৰুষ	ECF0180869 ফটো উপলব্ধ	389 নাম : বিবি হাওৱা পিতাৰ নাম: হাকিম আলি ঘৰ নং : ৩২৮ বয়স : 37 লিঙ্গ : মহিলা	DNB1626886 ফটো উপলব্ধ	390 নাম : লালচন্দ বাদশ্বা পিতাৰ নাম: জয়নাল আদিন ঘৰ নং : ৩২৮ বয়স : 30 লিঙ্গ : পুৰুষ	DNB0017493 ফটো উপলব্ধ



391 নাম : বেজিয়া চুলতানা স্বামীৰ নাম : হাকিম আলী ঘৰ নং : ৩২৮ক বয়স : 29 লিঙ্গ : মহিলা	DNB0515759 ফটো উপলব্ধ	392 নাম : খাদেম আলী পিতাৰ নাম : হাকিম আলী ঘৰ নং : 328 বয়স : 25 লিঙ্গ : পুৰুষ	DNB0579565 ফটো উপলব্ধ	393 নাম : আয়েশা সিদ্দিকা খাতুন স্বামীৰ নাম : খাদেম আলী ঘৰ নং : 328 বয়স : 23 লিঙ্গ : মহিলা	DNB1816073 ফটো উপলব্ধ
394 নাম : সেখ ফৰিদ্ পিতাৰ নাম : হাকিম আলী ঘৰ নং : 328 বয়স : 23 লিঙ্গ : পুৰুষ	ECF0228569 ফটো উপলব্ধ	395 নাম : খেজুৰুল হক পিতাৰ নাম : হাকিম আলী ঘৰ নং : 328 বয়স : 23 লিঙ্গ : পুৰুষ	DNB1893379 ফটো উপলব্ধ	396 নাম : শহৰ ভানু স্বামীৰ নাম : লালিচান্দ বাদশা ঘৰ নং : 328 বয়স : 21 লিঙ্গ : মহিলা	ECF0297127 ফটো উপলব্ধ
397 নাম : হজিৰণ নেচা স্বামীৰ নাম : জয়নাল আবদিন ঘৰ নং : ৩২৮ক বয়স : 54 লিঙ্গ : মহিলা	DNB1626900 ফটো উপলব্ধ	398 নাম : কালু সেখ পিতাৰ নাম : জামাল সেখ ঘৰ নং : ৩২৯ বয়স : 64 লিঙ্গ : পুৰুষ	DNB1626911 ফটো উপলব্ধ	399 নাম : আমেলা খাতুন স্বামীৰ নাম : কালু সেখ ঘৰ নং : ৩২৯ বয়স : 54 লিঙ্গ : মহিলা	DNB1626922 ফটো উপলব্ধ
400 নাম : মক্কেজৰ আলী পিতাৰ নাম : কালু সেখ ঘৰ নং : 329 বয়স : 27 লিঙ্গ : পুৰুষ	DNB0182428 ফটো উপলব্ধ	401 নাম : জাহানাৰা বেগম স্বামীৰ নাম : মক্কেজৰ আলী ঘৰ নং : 329 বয়স : 26 লিঙ্গ : মহিলা	DNB0623504 ফটো উপলব্ধ	402 নাম : মক্কেদ আলী পিতাৰ নাম : কালু সেখ ঘৰ নং : 329 বয়স : 24 লিঙ্গ : পুৰুষ	ECF0051334 ফটো উপলব্ধ
403 নাম : বুল বেওৰা স্বামীৰ নাম : শুকুৰ আলি ঘৰ নং : ৩৩১ বয়স : 64 লিঙ্গ : মহিলা	DNB1626933 ফটো উপলব্ধ	404 নাম : চিৰাজুল আলি পিতাৰ নাম : শুকুৰ আলি ঘৰ নং : ৩৩১ বয়স : 47 লিঙ্গ : পুৰুষ	DNB1626944 ফটো উপলব্ধ	405 নাম : লালচান্দ বাদসা পিতাৰ নাম : শুকুৰ আলি ঘৰ নং : ৩৩১ বয়স : 39 লিঙ্গ : পুৰুষ	DNB1626955 ফটো উপলব্ধ
406 নাম : হাজেৰা খাতুন স্বামীৰ নাম : চিৰাজুল আলী ঘৰ নং : ৩৩১ বয়স : 35 লিঙ্গ : মহিলা	DNB1632504 ফটো উপলব্ধ	407 নাম : মফিদা খাতুন স্বামীৰ নাম : লালচান্দ বাদসা ঘৰ নং : 331 বয়স : 26 লিঙ্গ : মহিলা	ECF0249375 ফটো উপলব্ধ	408 নাম : হাইদৰ আলী পিতাৰ নাম : চিৰাজুল আলী ঘৰ নং : 331 বয়স : 24 লিঙ্গ : পুৰুষ	DNB1409515 ফটো উপলব্ধ
409 নাম : হেৰিণা খাতুন পিতাৰ নাম : চিৰাজুল আলি ঘৰ নং : 331 বয়স : 20 লিঙ্গ : মহিলা	ECF0015578 ফটো উপলব্ধ	410 নাম : ইছব আলী পিতাৰ নাম : ছাবেদ আলি ঘৰ নং : ৩৩২ বয়স : 79 লিঙ্গ : পুৰুষ	DNB1626966 ফটো উপলব্ধ	411 নাম : ইছমাইল পিতাৰ নাম : ছাবেদ আলি ঘৰ নং : ৩৩২ বয়স : 59 লিঙ্গ : পুৰুষ	DNB1626988 ফটো উপলব্ধ
412 নাম : ছানভান স্বামীৰ নাম : ইছব আলি ঘৰ নং : ৩৩২ বয়স : 49 লিঙ্গ : মহিলা	DNB1626977 ফটো উপলব্ধ	413 নাম : মফিজ বেপাৰী পিতাৰ নাম : অমেজ বেপাৰী ঘৰ নং : ৩৩৪ বয়স : 49 লিঙ্গ : পুৰুষ	DNB1626999 ফটো উপলব্ধ	414 নাম : ছফিকুল ইছলাম পিতাৰ নাম : মফিজ বেপাৰী ঘৰ নং : ৩৩৪ বয়স : 34 লিঙ্গ : পুৰুষ	DNB1632491 ফটো উপলব্ধ
415 নাম : মামনি খাতুন স্বামীৰ নাম : হাফিকুল ইছলাম ঘৰ নং : ৩৩৪ বয়স : 32 লিঙ্গ : মহিলা	DNB0516922 ফটো উপলব্ধ	416 নাম : আনজুৰা খাতুন পিতাৰ নাম : মফিজ বেপাৰী ঘৰ নং : ৩৩৪ বয়স : 28 লিঙ্গ : মহিলা	DNB0415257 ফটো উপলব্ধ	417 নাম : আছাদ আলী পিতাৰ নাম : মফিজ বেপাৰী ঘৰ নং : 334 বয়স : 23 লিঙ্গ : পুৰুষ	DNB5098694 ফটো উপলব্ধ
418 নাম : বেজিয়া খাতুন স্বামীৰ নাম : আফছাৰ আলী ঘৰ নং : ৩৩৫ বয়স : 70 লিঙ্গ : মহিলা	DNB0415398 ফটো উপলব্ধ	419 নাম : বেজাউল হক পিতাৰ নাম : আফছাৰ আলি ঘৰ নং : ৩৩৫ বয়স : 39 লিঙ্গ : পুৰুষ	DNB1627027 ফটো উপলব্ধ	420 নাম : চালিমন নেচা স্বামীৰ নাম : মোবাদ জামাল ঘৰ নং : ৩৩৬ বয়স : 49 লিঙ্গ : মহিলা	DNB1627050 ফটো উপলব্ধ



421	DNB1627061	ফটো উপলব্ধ	422	DNB1627072	ফটো উপলব্ধ	423	DNB1191741	ফটো উপলব্ধ
নাম : মোজাম্মেল হক পিতাৰ নাম: মোৰাদ জামাল ঘৰ নং : ৩৩৬ বয়স : 45 লিঙ্গ : পুৰুষ			নাম : শ্বহৰ ভানু স্বামীৰ নাম: মোজাম্মেল হক ঘৰ নং : ৩৩৬ বয়স : 39 লিঙ্গ : মহিলা			নাম : দিলপিন্জিৰা বেগম ছাজিদা স্বামীৰ নাম: দিলবৰ হুছেইন ঘৰ নং : 336 বয়স : 31 লিঙ্গ : মহিলা		
424	DNB1174234	ফটো উপলব্ধ	425	DNB1164185	ফটো উপলব্ধ	426	DNB1627107	ফটো উপলব্ধ
নাম : দিলবৰ হুছেইন পিতাৰ নাম: মুজাম্মেল হক ঘৰ নং : 336 বয়স : 25 লিঙ্গ : পুৰুষ			নাম : নিজাম আলী পিতাৰ নাম: মুজাম্মেল হক ঘৰ নং : 336 বয়স : 22 লিঙ্গ : পুৰুষ			নাম : আক্কাছ আলী পিতাৰ নাম: সুৰুজ জামাল ঘৰ নং : ৩৩৮ বয়স : 51 লিঙ্গ : পুৰুষ		
427	DNB1627118	ফটো উপলব্ধ	428	GCL2074079	ফটো উপলব্ধ	429	DNB2006691	ফটো উপলব্ধ
নাম : সমলা খাতুন স্বামীৰ নাম: আক্কাছ আলী ঘৰ নং : ৩৩৮ বয়স : 47 লিঙ্গ : মহিলা			নাম : আখেরু জামান পিতাৰ নাম: কদম আলী ঘৰ নং : 338 বয়স : 33 লিঙ্গ : পুৰুষ			নাম : আকলিমা খাতুন পিতাৰ নাম: আক্কাছ আলী ঘৰ নং : ৩৩৮ বয়স : 32 লিঙ্গ : মহিলা		
430	DNB0017494	ফটো উপলব্ধ	431	DNB0017495	ফটো উপলব্ধ	432	DNB2006599	ফটো উপলব্ধ
নাম : শ্বাহাজামাল বেপাৰী পিতাৰ নাম: আক্কাছ আলী ঘৰ নং : ৩৩৮ বয়স : 31 লিঙ্গ : পুৰুষ			নাম : জামাল আলী পিতাৰ নাম: আক্কাছ আলী ঘৰ নং : ৩৩৮ বয়স : 30 লিঙ্গ : পুৰুষ			নাম : মাৰিয়া বেগম স্বামীৰ নাম: শ্বাহাজামাল বেপাৰী ঘৰ নং : ৩৩৮ বয়স : 30 লিঙ্গ : মহিলা		
433	DNB0634279	ফটো উপলব্ধ	434	DNB2085116	ফটো উপলব্ধ	435	DNB1627129	ফটো উপলব্ধ
নাম : অবিৰন নেছা স্বামীৰ নাম: জামাল আলী ঘৰ নং : 338 বয়স : 28 লিঙ্গ : মহিলা			নাম : আলাল উদ্দীন পিতাৰ নাম: আক্কাছ আলী ঘৰ নং : 338 বয়স : 23 লিঙ্গ : পুৰুষ			নাম : কাসেম বেপাৰী পিতাৰ নাম: সুৰুজ জামাল ঘৰ নং : ৩৩৯ বয়স : 49 লিঙ্গ : পুৰুষ		
436	DNB1627130	ফটো উপলব্ধ	437	DNB1405950	ফটো উপলব্ধ	438	DNB1434331	ফটো উপলব্ধ
নাম : গোলোছা খাতুন স্বামীৰ নাম: কাশেম বেপাৰী ঘৰ নং : ৩৩৯ বয়স : 46 লিঙ্গ : মহিলা			নাম : ওচুমা খাতুন স্বামীৰ নাম: কাসেম বেপাৰী ঘৰ নং : 339 বয়স : 37 লিঙ্গ : মহিলা			নাম : ছাইদুল বেপাৰী পিতাৰ নাম: কাসেম বেপাৰী ঘৰ নং : 339 বয়স : 28 লিঙ্গ : পুৰুষ		
439	DNB1443449	ফটো উপলব্ধ	440	DNB1434398	ফটো উপলব্ধ	441	DNB1406339	ফটো উপলব্ধ
নাম : ছাইদুল বেপাৰী পিতাৰ নাম: কাসেম বেপাৰী ঘৰ নং : 339 বয়স : 27 লিঙ্গ : পুৰুষ			নাম : আবেদা খাতুন স্বামীৰ নাম: ছাইদুল বেপাৰী ঘৰ নং : 339 বয়স : 25 লিঙ্গ : মহিলা			নাম : কাছিদা বেগম পিতাৰ নাম: কাসেম বেপাৰী ঘৰ নং : 339 বয়স : 22 লিঙ্গ : মহিলা		
442	ECF0276782	ফটো উপলব্ধ	443	DNB1627163	ফটো উপলব্ধ	444	DNB1627174	ফটো উপলব্ধ
নাম : ছাইফুল ইছলাম পিতাৰ নাম: ছাইদ আলী ঘৰ নং : 339 ক বয়স : 20 লিঙ্গ : পুৰুষ			নাম : শ্বহিদা বেগম পিতাৰ নাম: ছাইদ আলি ঘৰ নং : ৩৩৯ক বয়স : 49 লিঙ্গ : মহিলা			নাম : চাহেৰা খাতুন স্বামীৰ নাম: বাবৰ আলি ঘৰ নং : ৩৪০ বয়স : 57 লিঙ্গ : মহিলা		
445	DNB1627243	ফটো উপলব্ধ	446	DNB0661538	ফটো উপলব্ধ	447	DNB0542365	ফটো উপলব্ধ
নাম : হালিম আলি পিতাৰ নাম: বাবৰ আলী খাঁ ঘৰ নং : 340 বয়স : 48 লিঙ্গ : পুৰুষ			নাম : ফেলু মিঞা পিতাৰ নাম: বাবৰ আলী ঘৰ নং : 340 বয়স : 33 লিঙ্গ : পুৰুষ			নাম : তমজিদা বেগম স্বামীৰ নাম: ফেলু মিঞা ঘৰ নং : 340 বয়স : 29 লিঙ্গ : মহিলা		
448	DNB1627185	ফটো উপলব্ধ	449	DNB1627196	ফটো উপলব্ধ	450	DNB1627209	ফটো উপলব্ধ
নাম : মানিক আলী পিতাৰ নাম: অমেজ বেপাৰী ঘৰ নং : ৩৪১ বয়স : 63 লিঙ্গ : পুৰুষ			নাম : ছহিতন খাতুন স্বামীৰ নাম: মানিক আলি ঘৰ নং : ৩৪১ বয়স : 54 লিঙ্গ : মহিলা			নাম : মালোছা খাতুন পিতাৰ নাম: মানিক আলি ঘৰ নং : ৩৪১ বয়স : 45 লিঙ্গ : মহিলা		



451 নাম : আলোচা খাতন পিতাৰ নাম: মানিক আলি ঘৰ নং : ৩৪১ বয়স : 43 লিঙ্গ : মহিলা	DNB1627210 ফটো উপলব্ধ	#2 452 নাম : সমলা খাতন স্বামীৰ নাম: হালিম আলি ঘৰ নং : 340 বয়স : 42 লিঙ্গ : মহিলা	DNB1627232 ফটো উপলব্ধ	453 নাম : জেলেহা খাতন স্বামীৰ নাম: ছাদ্দাম আলী ঘৰ নং : ৩৪১ বয়স : 28 লিঙ্গ : মহিলা	DNB0515478 ফটো উপলব্ধ
454 নাম : আছমা খাতন পিতাৰ নাম: মানিক আলী ঘৰ নং : ৩৪১ বয়স : 27 লিঙ্গ : মহিলা	DNB0515825 ফটো উপলব্ধ	#2 455 নাম : ছাদ্দাম হুছেইন পিতাৰ নাম: হালিম আলী ঘৰ নং : 340 বয়স : 27 লিঙ্গ : পুৰুষ	DNB0188045 ফটো উপলব্ধ	#2 456 নাম : জাকিৰ হুছেইন পিতাৰ নাম: হালিম আলী ঘৰ নং : 340 বয়স : 23 লিঙ্গ : পুৰুষ	DNB2066496 ফটো উপলব্ধ
457 নাম : ফিৰোজ খান পিতাৰ নাম: মকছেদ আলি ঘৰ নং : ৩৪২ বয়স : 47 লিঙ্গ : পুৰুষ	DNB1627276 ফটো উপলব্ধ	458 নাম : বাছিদা খাতন স্বামীৰ নাম: ফিৰোজ খান ঘৰ নং : ৩৪২ বয়স : 41 লিঙ্গ : মহিলা	DNB1627287 ফটো উপলব্ধ	459 নাম : আমজাদ খান পিতাৰ নাম: মকছেদ খান ঘৰ নং : ৩৪২ বয়স : 36 লিঙ্গ : পুৰুষ	DNB1627298 ফটো উপলব্ধ
460 নাম : মহিদুল হক পিতাৰ নাম: মকছেদ আলি ঘৰ নং : 342 বয়স : 26 লিঙ্গ : পুৰুষ	DNB0627117 ফটো উপলব্ধ	461 নাম : ছবিৰন খাতন স্বামীৰ নাম: জবেদ আলি ঘৰ নং : ৩৪৩ বয়স : 59 লিঙ্গ : মহিলা	DNB1627323 ফটো উপলব্ধ	462 নাম : অহিজল হক পিতাৰ নাম: জবেদ আলি ঘৰ নং : ৩৪৩ বয়স : 48 লিঙ্গ : পুৰুষ	DNB1627334 ফটো উপলব্ধ
463 নাম : বেজাউল হক পিতাৰ নাম: মকছেদ আলি ঘৰ নং : ৩৪৩ বয়স : 37 লিঙ্গ : পুৰুষ	DNB1627301 ফটো উপলব্ধ	464 নাম : ছহেদা খাতন স্বামীৰ নাম: বেজাউল হক ঘৰ নং : ৩৪৩ বয়স : 31 লিঙ্গ : মহিলা	DNB2006602 ফটো উপলব্ধ	465 নাম : বমজান খান পিতাৰ নাম: ফিৰুজ খান ঘৰ নং : 343 বয়স : 25 লিঙ্গ : পুৰুষ	DNB1864461 ফটো উপলব্ধ
466 নাম : দলাল হুছেইন পিতাৰ নাম: অহিজল হক ঘৰ নং : 343 বয়স : 20 লিঙ্গ : পুৰুষ	ECF0160556 ফটো উপলব্ধ	467 নাম : বাবিয়া খাতন স্বামীৰ নাম: তাহেৰ আলী ঘৰ নং : 344 বয়স : 60 লিঙ্গ : মহিলা	ECF0238378 ফটো উপলব্ধ	468 নাম : মহিৰন নেছা পিতাৰ নাম: তাহেৰ আলি ঘৰ নং : ৩৪৪ বয়স : 45 লিঙ্গ : মহিলা	DNB1627367 ফটো উপলব্ধ
469 নাম : আলোছা খাতন স্বামীৰ নাম: হুছেইন আলি ঘৰ নং : ৩৪৫ বয়স : 89 লিঙ্গ : মহিলা	DNB1627378 ফটো উপলব্ধ	470 নাম : জামাল বাদসা পিতাৰ নাম: হুছেইন আলি ঘৰ নং : ৩৪৫ বয়স : 54 লিঙ্গ : পুৰুষ	DNB1627389 ফটো উপলব্ধ	471 নাম : আছিয়া খাতন স্বামীৰ নাম: জামাল বাদসা ঘৰ নং : ৩৪৫ বয়স : 49 লিঙ্গ : মহিলা	DNB1627390 ফটো উপলব্ধ
472 নাম : মস্তাজ আলি পিতাৰ নাম: হুছেইন আলি ঘৰ নং : ৩৪৫ বয়স : 49 লিঙ্গ : পুৰুষ	DNB1627403 ফটো উপলব্ধ	473 নাম : অবিৰণ খাতন স্বামীৰ নাম: মস্তাজ আলি ঘৰ নং : ৩৪৫ বয়স : 44 লিঙ্গ : মহিলা	DNB1627414 ফটো উপলব্ধ	474 নাম : ছহিতন নেছা স্বামীৰ নাম: সহৰ আলী ঘৰ নং : 345 বয়স : 31 লিঙ্গ : মহিলা	DNB0188987 ফটো উপলব্ধ
475 নাম : মমতা বেগম পিতাৰ নাম: মস্তাজ আলী ঘৰ নং : 345 বয়স : 26 লিঙ্গ : মহিলা	DNB0735142 ফটো উপলব্ধ	476 নাম : ছফিকুল ইছলাম পিতাৰ নাম: মস্তাজ আলী ঘৰ নং : 345 বয়স : 25 লিঙ্গ : পুৰুষ	DNB0492660 ফটো উপলব্ধ	477 নাম : আমিৰুল হক পিতাৰ নাম: জামাল বাদসা ঘৰ নং : 345 বয়স : 25 লিঙ্গ : পুৰুষ	ECF0117978 ফটো উপলব্ধ
478 নাম : ছুলতানা বেগম স্বামীৰ নাম: ছফিকুল ইছলাম ঘৰ নং : 345 বয়স : 22 লিঙ্গ : মহিলা	DNB5051123 ফটো উপলব্ধ	479 নাম : হাছনা ভানু স্বামীৰ নাম: আমিৰুল হক ঘৰ নং : 345 বয়স : 22 লিঙ্গ : মহিলা	ECF0199158 ফটো উপলব্ধ	480 নাম : ছফলি বেওৰা স্বামীৰ নাম: সোনা উল্লাহ ঘৰ নং : ৩৪৬ বয়স : 79 লিঙ্গ : মহিলা	DNB1627436 ফটো উপলব্ধ



481 নাম : ছহিজলা হক পিতাৰ নাম: সোনা উল্লাহ ঘৰ নং : ৩৪৬ বয়স : 51 লিঙ্গ : পুৰুষ	DNB1627469 ফটো উপলব্ধ	482 নাম : সহৰভান স্বামীৰ নাম: অহিজল সেখ ঘৰ নং : ৩৪৬ বয়স : 49 লিঙ্গ : মহিলা	DNB1627458 ফটো উপলব্ধ	483 নাম : বানেছা খাতুন স্বামীৰ নাম: ছহিজল হক ঘৰ নং : ৩৪৬ বয়স : 47 লিঙ্গ : মহিলা	DNB1627470 ফটো উপলব্ধ
484 নাম : লাল মিঞা পিতাৰ নাম: সোনা উল্লাহ ঘৰ নং : ৩৪৬ বয়স : 47 লিঙ্গ : পুৰুষ	DNB1627481 ফটো উপলব্ধ	485 নাম : গুচুল আলি পিতাৰ নাম: সোনা উল্লাহ ঘৰ নং : ৩৪৬ বয়স : 44 লিঙ্গ : পুৰুষ	DNB1627492 ফটো উপলব্ধ	486 নাম : জেলেহা খাতুন স্বামীৰ নাম: গুচুল আলি ঘৰ নং : ৩৪৬ বয়স : 41 লিঙ্গ : মহিলা	DNB1627505 ফটো উপলব্ধ
487 নাম : মালেকা খাতুন স্বামীৰ নাম: লালমিঞা ঘৰ নং : ৩৪৬ বয়স : 36 লিঙ্গ : মহিলা	DNB1632480 ফটো উপলব্ধ	488 নাম : ছোবাহান আলী পিতাৰ নাম: অহিজল সেখ ঘৰ নং : ৩৪৬ বয়স : 30 লিঙ্গ : পুৰুষ	DNB0017496 ফটো উপলব্ধ	489 নাম : ছুনফা খাতুন স্বামীৰ নাম: গুচুল আলী ঘৰ নং : ৩৪৬ বয়স : 30 লিঙ্গ : মহিলা	DNB0189019 ফটো উপলব্ধ
490 নাম : তহিৰান বেগম পিতাৰ নাম: ছাবেদ আলী ঘৰ নং : 346 বয়স : 26 লিঙ্গ : পুৰুষ	DNB1334440 ফটো উপলব্ধ	491 নাম : ছাত্তাৰ আলী পিতাৰ নাম: ছহিজল হক ঘৰ নং : 346 বয়স : 21 লিঙ্গ : পুৰুষ	ECF0377739 ফটো উপলব্ধ	492 নাম : আব্দুল মালেক পিতাৰ নাম: লাল মিয়া ঘৰ নং : 346 বয়স : 20 লিঙ্গ : পুৰুষ	ECF0094789 ফটো উপলব্ধ
493 নাম : মিলিক জান স্বামীৰ নাম: আলতাৰ আলি ঘৰ নং : ৩৪৭ বয়স : 59 লিঙ্গ : মহিলা	DNB1627527 ফটো উপলব্ধ	494 নাম : নূৰ আলী পিতাৰ নাম: আলতাৰ আলী ঘৰ নং : 347 বয়স : 27 লিঙ্গ : পুৰুষ	ECF0125120 ফটো উপলব্ধ	495 নাম : বহিমা বেওৱা স্বামীৰ নাম: জহুৰ আলি ঘৰ নং : ৩৫০ বয়স : 79 লিঙ্গ : মহিলা	DNB1627583 ফটো উপলব্ধ
496 নাম : হাছেম আলি পিতাৰ নাম: জহুৰ আলি ঘৰ নং : ৩৫০ বয়স : 54 লিঙ্গ : পুৰুষ	DNB1627561 ফটো উপলব্ধ	497 নাম : মইৰম নেছা স্বামীৰ নাম: কদুছ আলী ঘৰ নং : 350 বয়স : 41 লিঙ্গ : মহিলা	DNB1563014 ফটো উপলব্ধ	498 নাম : আয়সা খাতুন স্বামীৰ নাম: হাছেম আলী ঘৰ নং : ৩৫০ বয়স : 34 লিঙ্গ : মহিলা	DNB2006704 ফটো উপলব্ধ
499 নাম : জৰিপ আলী পিতাৰ নাম: কদুছ আলী ঘৰ নং : ৩৫০ বয়স : 34 লিঙ্গ : পুৰুষ	DNB0017497 ফটো উপলব্ধ	500 নাম : বিল্লাল হুছেইন পিতাৰ নাম: কদুছ আলী ঘৰ নং : 350 বয়স : 28 লিঙ্গ : পুৰুষ	ECF0290965 ফটো উপলব্ধ	501 নাম : বাদসা আলী পিতাৰ নাম: জালি মিঞা ঘৰ নং : ৩৫৩ বয়স : 60 লিঙ্গ : পুৰুষ	DNB1627607 ফটো উপলব্ধ
502 নাম : আছিয়া খাতুন স্বামীৰ নাম: বাদসা আলি ঘৰ নং : ৩৫৩ বয়স : 52 লিঙ্গ : মহিলা	DNB1627618 ফটো উপলব্ধ	# 503 নাম : আছৰ আলী পিতাৰ নাম: বাদসা আলী ঘৰ নং : ৩৫৩ বয়স : 31 লিঙ্গ : পুৰুষ	DNB0017498 ফটো উপলব্ধ	504 নাম : ইকৰামুল হক পিতাৰ নাম: বাদসা আলি ঘৰ নং : 353 বয়স : 25 লিঙ্গ : পুৰুষ	DNB0617282 ফটো উপলব্ধ
505 নাম : ইলিজা বেগম পিতাৰ নাম: বাদসা আলী ঘৰ নং : 353 বয়স : 22 লিঙ্গ : মহিলা	DNB1422591 ফটো উপলব্ধ	506 নাম : আছিয়া খাতুন স্বামীৰ নাম: আছৰ আলী ঘৰ নং : 353 বয়স : 22 লিঙ্গ : মহিলা	ECF0356766 ফটো উপলব্ধ	507 নাম : হাছেম আলী পিতাৰ নাম: জালি মিঞা ঘৰ নং : ৩৫৪ বয়স : 64 লিঙ্গ : পুৰুষ	DNB1627629 ফটো উপলব্ধ
508 নাম : কালিমন নেছা স্বামীৰ নাম: হাছেম আলি ঘৰ নং : ৩৫৪ বয়স : 54 লিঙ্গ : মহিলা	DNB1627630 ফটো উপলব্ধ	509 নাম : শ্বাহা আলী পিতাৰ নাম: হাছেম আলী ঘৰ নং : ৩৫৪ বয়স : 28 লিঙ্গ : পুৰুষ	DNB0017499 ফটো উপলব্ধ	510 নাম : শুকুৰ আলি পিতাৰ নাম: হাছেম আলি ঘৰ নং : 354 বয়স : 25 লিঙ্গ : পুৰুষ	DNB0621862 ফটো উপলব্ধ



511 নাম : নাজিমা খাতুন স্বামীৰ নাম : শুকুৰ আলী ঘৰ নং : 354 বয়স : 23 লিঙ্গ : মহিলা	DNB1265339 ফটো উপলব্ধ	512 নাম : জেছমিনা বেগম স্বামীৰ নাম : সাহা আলী ঘৰ নং : 354 বয়স : 20 লিঙ্গ : মহিলা	ECF0094052 ফটো উপলব্ধ	513 নাম : হাজেৰা বেৰা স্বামীৰ নাম : ইমান আলি ঘৰ নং : 355 বয়স : 59 লিঙ্গ : মহিলা	DNB1627652 ফটো উপলব্ধ
514 নাম : ছিবাৰ আলি পিতাৰ নাম : ইমান আলি ঘৰ নং : 355 বয়স : 28 লিঙ্গ : পুৰুষ	DNB0637371 ফটো উপলব্ধ	515 নাম : হজৰত আলী পিতাৰ নাম : ইমান আলী ঘৰ নং : 355 বয়স : 23 লিঙ্গ : পুৰুষ	ECF0105239 ফটো উপলব্ধ	516 নাম : হাছমত আলি পিতাৰ নাম : জলি মিঞা ঘৰ নং : 356 বয়স : 57 লিঙ্গ : পুৰুষ	DNB1627663 ফটো উপলব্ধ
517 নাম : চালেহা বেগম স্বামীৰ নাম : হসমত আলী ঘৰ নং : 356 বয়স : 40 লিঙ্গ : মহিলা	DNB2102192 ফটো উপলব্ধ	518 নাম : কিতাপ আলী পিতাৰ নাম : হাছমত আলী ঘৰ নং : 356 বয়স : 26 লিঙ্গ : পুৰুষ	DNB0644518 ফটো উপলব্ধ	519 নাম : মুছা আলি পিতাৰ নাম : জলি মিঞা ঘৰ নং : 357 বয়স : 46 লিঙ্গ : পুৰুষ	DNB1627696 ফটো উপলব্ধ
520 নাম : সহৰভান স্বামীৰ নাম : মুছা আলি ঘৰ নং : 357 বয়স : 41 লিঙ্গ : মহিলা	DNB1627709 ফটো উপলব্ধ	521 নাম : মৰ্জিনা বেগম পিতাৰ নাম : মোছা আলী ঘৰ নং : 357 বয়স : 25 লিঙ্গ : মহিলা	DNB1285188 ফটো উপলব্ধ	522 নাম : তালুৰ আলী পিতাৰ নাম : বাজা আলী ঘৰ নং : 358 বয়স : 89 লিঙ্গ : পুৰুষ	DNB1627710 ফটো উপলব্ধ
523 নাম : বাবিয়া খাতুন স্বামীৰ নাম : তালুৰ আলী ঘৰ নং : 358 বয়স : 64 লিঙ্গ : মহিলা	DNB1627721 ফটো উপলব্ধ	524 নাম : ওমোহানি স্বামীৰ নাম : আব্দুল মজিদ ঘৰ নং : 360 বয়স : 79 লিঙ্গ : মহিলা	DNB1627743 ফটো উপলব্ধ	525 নাম : শ্বেখ ফৰিদ আলী পিতাৰ নাম : আব্দুল মজিদ ঘৰ নং : 360 বয়স : 35 লিঙ্গ : পুৰুষ	DNB1623707 ফটো উপলব্ধ
526 নাম : ৰমেছা বেগম স্বামীৰ নাম : শ্বেখ ফৰিদ আলী ঘৰ নং : 360 বয়স : 28 লিঙ্গ : মহিলা	DNB0517417 ফটো উপলব্ধ	527 নাম : ছামচুল হক পিতাৰ নাম : আব্দুল মজিদ ঘৰ নং : 361 বয়স : 74 লিঙ্গ : পুৰুষ	DNB1627754 ফটো উপলব্ধ	528 নাম : হাজেৰা খাতুন স্বামীৰ নাম : ছামচুল হক ঘৰ নং : 361 বয়স : 67 লিঙ্গ : মহিলা	DNB1627765 ফটো উপলব্ধ
529 নাম : মমতাজ খাতুন স্বামীৰ নাম : ছামচুল হক ঘৰ নং : 361 বয়স : 65 লিঙ্গ : মহিলা	DNB1627776 ফটো উপলব্ধ	530 নাম : বদিউৰ ৰহমান পিতাৰ নাম : ছামচুল হক ঘৰ নং : 361 বয়স : 45 লিঙ্গ : পুৰুষ	DNB1627787 ফটো উপলব্ধ	531 নাম : ইছমাইল আলি পিতাৰ নাম : ছামচুল হক ঘৰ নং : 361 বয়স : 43 লিঙ্গ : পুৰুষ	DNB1627798 ফটো উপলব্ধ
532 নাম : মুকলেছা খাতুন স্বামীৰ নাম : ইছমাইল আলি ঘৰ নং : 361 বয়স : 39 লিঙ্গ : মহিলা	DNB1627801 ফটো উপলব্ধ	533 নাম : ছমিৰ আলি পিতাৰ নাম : ছামচুল হক ঘৰ নং : 361 বয়স : 38 লিঙ্গ : পুৰুষ	DNB1627812 ফটো উপলব্ধ	534 নাম : হাবিজা খাতুন স্বামীৰ নাম : বদিউৰ ৰহমান ঘৰ নং : 361 বয়স : 33 লিঙ্গ : মহিলা	DNB1633234 ফটো উপলব্ধ
535 নাম : নিজাম আলী পিতাৰ নাম : ছামচুল হক ঘৰ নং : 361 বয়স : 31 লিঙ্গ : পুৰুষ	DNB0516773 ফটো উপলব্ধ	536 নাম : ছকিনা খাতুন স্বামীৰ নাম : ছমিৰ আলী ঘৰ নং : 361 বয়স : 28 লিঙ্গ : মহিলা	DNB0517573 ফটো উপলব্ধ	537 নাম : বুকছানা বেগম পিতাৰ নাম : নিজাম আলী ঘৰ নং : 361 বয়স : 28 লিঙ্গ : মহিলা	DNB0516716 ফটো উপলব্ধ
538 নাম : ছাকলিনা ইকতাদুন নেহাৰ পিতাৰ নাম : ইছমাইল আলী ঘৰ নং : 361 বয়স : 21 লিঙ্গ : মহিলা	ECF0355636 ফটো উপলব্ধ	539 নাম : আব্দুল ছালাম পিতাৰ নাম : আব্দুল ৰচিদ ঘৰ নং : 363 বয়স : 59 লিঙ্গ : পুৰুষ	DNB1627823 ফটো উপলব্ধ	540 নাম : আক্কাছ আলি পিতাৰ নাম : আব্দুল ৰহিদ ঘৰ নং : 363 বয়স : 55 লিঙ্গ : পুৰুষ	DNB1627867 ফটো উপলব্ধ



541 নাম : সমৰ্ত্ত ভান স্বামীৰ নাম: আব্দুল চালাম ঘৰ নং : ৩৬৩ বয়স : 53 লিঙ্গ : মহিলা	DNB1627834 ফটো উপলব্ধ	542 নাম : জৰিনা খাতুন স্বামীৰ নাম: আকীছ আলি ঘৰ নং : ৩৬৩ বয়স : 47 লিঙ্গ : মহিলা	DNB1627878 ফটো উপলব্ধ	543 নাম : ছামৰ আলি পিতাৰ নাম: আব্দুল চালাম ঘৰ নং : ৩৬৩ বয়স : 43 লিঙ্গ : পুৰুষ	DNB1627845 ফটো উপলব্ধ
544 নাম : নহল বাদসা পিতাৰ নাম: আব্দুল চালাম ঘৰ নং : ৩৬৩ বয়স : 38 লিঙ্গ : পুৰুষ	DNB1627856 ফটো উপলব্ধ	545 নাম : মামনি বেগম স্বামীৰ নাম: ছামৰ আলী ঘৰ নং : 363 বয়স : 31 লিঙ্গ : মহিলা	DNB1633143 ফটো উপলব্ধ	546 নাম : ছোৰাফ আলী পিতাৰ নাম: আব্দুল ছালাম ঘৰ নং : 363 বয়স : 27 লিঙ্গ : পুৰুষ	DNB0195339 ফটো উপলব্ধ
547 নাম : ছফিউল্লা পিতাৰ নাম: আব্দুল ছালাম ঘৰ নং : 363 বয়স : 26 লিঙ্গ : পুৰুষ	DNB0536326 ফটো উপলব্ধ	548 নাম : মিনাৰা খাতুন স্বামীৰ নাম: এছানুল হক ঘৰ নং : 363 বয়স : 26 লিঙ্গ : মহিলা	ECF0114553 ফটো উপলব্ধ	549 নাম : এছানুল হক পিতাৰ নাম: আকীছ আলি ঘৰ নং : 363 বয়স : 25 লিঙ্গ : পুৰুষ	DNB0630020 ফটো উপলব্ধ
550 নাম : জিয়াৰুল ইছলাম পিতাৰ নাম: আকীছ আলী ঘৰ নং : 363 বয়স : 24 লিঙ্গ : পুৰুষ	DNB5076799 ফটো উপলব্ধ	551 নাম : নজৰুল ইছলাম পিতাৰ নাম: আকীছ আলী ঘৰ নং : 363 বয়স : 19 লিঙ্গ : পুৰুষ	ECF0341313 ফটো উপলব্ধ	D 552 নাম : হাজেৰা বেওৱা স্বামীৰ নাম: বদৰ আলি ঘৰ নং : ৩৬৪ বয়স : 61 লিঙ্গ : মহিলা	DNB1627889 ফটো উপলব্ধ
553 নাম : আকবৰ আলি পিতাৰ নাম: জয়নাল আদিন ঘৰ নং : ৩৬৫ বয়স : 47 লিঙ্গ : পুৰুষ	DNB1627903 ফটো উপলব্ধ	554 নাম : নয়নতাৰা স্বামীৰ নাম: আকবৰ আলি ঘৰ নং : ৩৬৫ বয়স : 41 লিঙ্গ : মহিলা	DNB1627914 ফটো উপলব্ধ	555 নাম : নৈমুদ্দিন আহমেদ পিতাৰ নাম: আকবৰ আলী ঘৰ নং : ৩৬৫ বয়স : 31 লিঙ্গ : পুৰুষ	DNB0515239 ফটো উপলব্ধ
556 নাম : মনোৱাৰা বেগম স্বামীৰ নাম: নৈমুদ্দিন আহমেদ ঘৰ নং : 365 বয়স : 27 লিঙ্গ : মহিলা	DNB0602060 ফটো উপলব্ধ	557 নাম : আশ্ৰাফুল জামান পিতাৰ নাম: আকবৰ আলি ঘৰ নং : 365 বয়স : 27 লিঙ্গ : পুৰুষ	DNB1523844 ফটো উপলব্ধ	558 নাম : গোলুছা বেওৱা স্বামীৰ নাম: জোনাব আলি ঘৰ নং : ৩৬৬ বয়স : 79 লিঙ্গ : মহিলা	DNB1627969 ফটো উপলব্ধ
559 নাম : গোলাপ আলী পিতাৰ নাম: জোনাব আলী ঘৰ নং : ৩৬৬ বয়স : 59 লিঙ্গ : পুৰুষ	DNB0017500 ফটো উপলব্ধ	560 নাম : মগৰ আলী পিতাৰ নাম: জোনাব আলি ঘৰ নং : ৩৬৬ বয়স : 47 লিঙ্গ : পুৰুষ	DNB1627947 ফটো উপলব্ধ	561 নাম : খুদেজা খাতুন স্বামীৰ নাম: গোলাপ আলি ঘৰ নং : ৩৬৬ বয়স : 42 লিঙ্গ : মহিলা	DNB1627936 ফটো উপলব্ধ
562 নাম : জাহানাৰা খাতুন স্বামীৰ নাম: মগৰ আলি ঘৰ নং : ৩৬৬ বয়স : 41 লিঙ্গ : মহিলা	DNB1627958 ফটো উপলব্ধ	563 নাম : খুশ মামুদ আলী পিতাৰ নাম: গোলাপ আলী ঘৰ নং : 366 বয়স : 31 লিঙ্গ : পুৰুষ	DNB1633176 ফটো উপলব্ধ	564 নাম : ওৱাইদৰ বহমান পিতাৰ নাম: মগৰ আলী ঘৰ নং : 366 বয়স : 23 লিঙ্গ : পুৰুষ	DNB1441724 ফটো উপলব্ধ
565 নাম : আমিৰ সুহেল পিতাৰ নাম: গোলাপ আলী ঘৰ নং : 366 বয়স : 21 লিঙ্গ : পুৰুষ	ECF0046946 ফটো উপলব্ধ	566 নাম : হানিফ আলী পিতাৰ নাম: জয়নাল আদিন ঘৰ নং : ৩৬৭ বয়স : 55 লিঙ্গ : পুৰুষ	DNB1628008 ফটো উপলব্ধ	567 নাম : ছালেহা খাতুন স্বামীৰ নাম: হানিফ আলী ঘৰ নং : ৩৬৭ বয়স : 50 লিঙ্গ : মহিলা	DNB1628019 ফটো উপলব্ধ
568 নাম : মোজামেল হক পিতাৰ নাম: জয়নাল আদিন ঘৰ নং : ৩৬৭ বয়স : 41 লিঙ্গ : পুৰুষ	DNB1628020 ফটো উপলব্ধ	569 নাম : হামেদা খাতুন স্বামীৰ নাম: মোজামেল হক ঘৰ নং : ৩৬৭ বয়স : 38 লিঙ্গ : মহিলা	DNB1628031 ফটো উপলব্ধ	570 নাম : ফইজল হক পিতাৰ নাম: জয়নাল আদিন ঘৰ নং : ৩৬৭ বয়স : 38 লিঙ্গ : পুৰুষ	DNB1627992 ফটো উপলব্ধ

571	DNB1633212	ফটো উপলব্ধ
নাম : মেহেদি মামুদ পিতাৰ নাম : হানিফ আলী ঘৰ নং : 367 বয়স : 31 লিঙ্গ : পুৰুষ		

572	DNB0549436	ফটো উপলব্ধ
নাম : ফিৰজা বেগম স্বামীৰ নাম : মেহেদি মামুদ ঘৰ নং : 367 বয়স : 26 লিঙ্গ : মহিলা		

573	DNB5103064	ফটো উপলব্ধ
নাম : হামিদুৰ বহমান পিতাৰ নাম : মোজাম্মেল হক ঘৰ নং : 367 বয়স : 23 লিঙ্গ : পুৰুষ		

574	ECF0133678	ফটো উপলব্ধ
নাম : হাফিজুৰ বহমান পিতাৰ নাম : মোজাম্মেল হক ঘৰ নং : 367 বয়স : 22 লিঙ্গ : পুৰুষ		

575	DNB5063904	ফটো উপলব্ধ
নাম : মুৰশিদা পাৰবিন স্বামীৰ নাম : আছান আলী ঘৰ নং : 367 বয়স : 21 লিঙ্গ : মহিলা		

576	ECF0295386	ফটো উপলব্ধ
নাম : ছাবিনা আছমিন স্বামীৰ নাম : হামিদুৰ বহমান ঘৰ নং : 367 বয়স : 20 লিঙ্গ : মহিলা		

577	DNB3243536	ফটো উপলব্ধ
নাম : আব্দুল কাইউম পিতাৰ নাম : সাহাব উদ্দিন ঘৰ নং : 425 বয়স : 32 লিঙ্গ : পুৰুষ		

578	FCM1286788	ফটো উপলব্ধ
নাম : ময়ছান আলী পিতাৰ নাম : হাছেন আলী ঘৰ নং : 449 বয়স : 37 লিঙ্গ : পুৰুষ		

579	FCM1286799	ফটো উপলব্ধ
নাম : মিছিবন নেছা স্বামীৰ নাম : ময়ছান আলী ঘৰ নং : 449 বয়স : 34 লিঙ্গ : মহিলা		

580	ECF0206532	ফটো উপলব্ধ
নাম : নুৰজুল হক পিতাৰ নাম : ভিক্টু সেখ ঘৰ নং : 252 বয়স : 25 লিঙ্গ : পুৰুষ		





581	1	ECF0391052
নাম : আনোৱাৰ হুছেইন পিতাৰ নাম: হালিম আলি ঘৰ নং : 340 বয়স : 20 লিঙ্গ : পুৰুষ		
ফটো উপলব্ধ		

582	1	DNB0327858
নাম : ছাবিয়া খাতুন পিতাৰ নাম: আৰি আলম ঘৰ নং : 305 বয়স : 39 লিঙ্গ : মহিলা		
ফটো উপলব্ধ		

583	1	DNB0154617
নাম : ৰিজিনা বেগম স্বামীৰ নাম: মগৰ আলী ঘৰ নং : 262 বয়স : 30 লিঙ্গ : মহিলা		
ফটো উপলব্ধ		

584	1	DNB1633121
নাম : বাহিৰণ নেছা স্বামীৰ নাম: ছাইফৰ আলী ঘৰ নং : 298 বয়স : 33 লিঙ্গ : মহিলা		
ফটো উপলব্ধ		

585	1	DNB1433218
নাম : জহানাৰা খাতুন স্বামীৰ নাম: আব্দুল কাদিৰ জিলানি ঘৰ নং : 293 বয়স : 26 লিঙ্গ : মহিলা		
ফটো উপলব্ধ		

586	1	DNB1633029
নাম : ছামিনা খাতুন স্বামীৰ নাম: মগৰ আলী ঘৰ নং : 288 বয়স : 30 লিঙ্গ : মহিলা		
ফটো উপলব্ধ		

587	1	DNB1633110
নাম : মগৰ আলী পিতাৰ নাম: লাল মিঞা ঘৰ নং : 288 বয়স : 32 লিঙ্গ : পুৰুষ		
ফটো উপলব্ধ		

ভোটাৰৰ সাৰাংশ

A) ভোটাৰৰ সংখ্যা

	তালিকাৰ প্ৰকাৰ	তালিকাৰ চিনাক্তকৰণ	ভোটাৰৰ সংখ্যা				
			পুৰুষ	মহিলা	ওয় লিঙ্গ	মুঠ	
I	মূল তালিকা	মূল তালিকা বিশেষ সংশোধন, 2026 চনৰ পূৰ্বৰ 2025 চনৰ মূল তালিকাৰ লগত থকা সংযোজন সমূহ একত্ৰিতকৰন কৰা তালিকা।	287	293	0	580	
II	যোগ তালিকা	পৰিপূৰক 1	বিশেষ সংক্ষিপ্ত সংশোধন, 2026	0	0	0	0
		পৰিপূৰক 2	অনবিচ্ছিন্ন সংশোধন 2026	2	5	0	7
			মুঠ	2	5	0	7
III	বিয়োজন তালিকা	পৰিপূৰক 1	বিশেষ সংক্ষিপ্ত সংশোধন, 2026	4	7	0	11
		পৰিপূৰক 2	অনবিচ্ছিন্ন সংশোধন 2026	0	2	0	2
			মুঠ	4	9	0	13
IV	লিংগ ক্ষেত্ৰত পৰিবৰ্তনৰ বাবে পাৰ্থক্য		0	0	0	0	
এই সংশোধনৰ পিছত ভোটাৰ তালিকাত ভোটাৰৰ মুঠ সংখ্যা (I+II-III+IV)			285	289	0	574	

B) শুধৰনীৰ সংখ্যা

তালিকাৰ প্ৰকাৰ	তালিকাৰ চিনাক্তকৰণ	শুধৰনীৰ সংখ্যা
পৰিপূৰক 1	বিশেষ সংক্ষিপ্ত সংশোধন, 2026	5
পৰিপূৰক 2	অনবিচ্ছিন্ন সংশোধন 2026	4
	মুঠ	9

নিৰ্বাচক পঞ্জীয়ন বিষয়াৰ স্বাক্ষৰ

E-মত, S-স্থানান্তৰিত/ বাসস্থান পৰিবৰ্তন, R-প্ৰতিলিপি, M-নিখোজ, Q-অযোগ্য