



## ভোটাৰ তালিকা 2026 S03 অসম

বিধানসভা সমষ্টিৰ নম্বৰ, নাম আৰু সংৰক্ষণৰ স্থিতি : 51 - দলগাওঁ (সাধাৰণ)		খণ্ড নং : 300																			
এই বিধানসভা সমষ্টিত কোন সংসদীয় সমষ্টিৰ অন্তৰ্গত তাৰ নম্বৰ, নাম আৰু সংৰক্ষণ স্থিতি : 4 - দৰং-ওদালগুৰি (সাধাৰণ)																					
1. সংশোধনৰ বিৱৰণ																					
সংশোধনৰ বছৰ	2026	তালিকাৰ চিনাক্তকৰণ																			
ভিত্তি তাৰিখ	01-04-2026	বিশেষ সংশোধন, 2026 চনৰ পূৰ্বৰ 2025 চনৰ মূল তালিকাৰ লগত থকা সংযোজন সমূহ একত্ৰিতকৰণ কৰা তালিকা।																			
সংশোধনৰ প্ৰকাৰ	বিশেষ সংশোধন 2026																				
প্ৰকাশনৰ তাৰিখ	23-03-2026																				
2. খণ্ড আৰু ভোটগ্ৰহন কেন্দ্ৰৰ বিৱৰণ																					
খণ্ডৰ অন্তৰ্গত এলেকা সমূহৰ নম্বৰ আৰু নাম																					
1-বলোগৰা(অংশ)	<table border="1" style="width: 100%; border-collapse: collapse;"> <tr> <td>মূল চহৰ/গাওঁ</td> <td>: বলোগৰা</td> </tr> <tr> <td>ৱাৰ্ড নং</td> <td>:</td> </tr> <tr> <td>ডাকঘৰ</td> <td>: খাবুপেটিয়াঘাট</td> </tr> <tr> <td>পুলিচ থানা</td> <td>: ধুলা</td> </tr> <tr> <td>ব্লক</td> <td>: দলগাওঁ</td> </tr> <tr> <td>ৰাজহ চক্ৰ</td> <td>: দলগাওঁ</td> </tr> <tr> <td>জিলা</td> <td>: দৰং</td> </tr> <tr> <td>পিনকোড</td> <td>: 784115</td> </tr> </table>					মূল চহৰ/গাওঁ	: বলোগৰা	ৱাৰ্ড নং	:	ডাকঘৰ	: খাবুপেটিয়াঘাট	পুলিচ থানা	: ধুলা	ব্লক	: দলগাওঁ	ৰাজহ চক্ৰ	: দলগাওঁ	জিলা	: দৰং	পিনকোড	: 784115
মূল চহৰ/গাওঁ	: বলোগৰা																				
ৱাৰ্ড নং	:																				
ডাকঘৰ	: খাবুপেটিয়াঘাট																				
পুলিচ থানা	: ধুলা																				
ব্লক	: দলগাওঁ																				
ৰাজহ চক্ৰ	: দলগাওঁ																				
জিলা	: দৰং																				
পিনকোড	: 784115																				
3. ভোটগ্ৰহন কেন্দ্ৰৰ বিৱৰণ																					
ভোটগ্ৰহন কেন্দ্ৰৰ নম্বৰ আৰু নাম :	ভোটগ্ৰহন কেন্দ্ৰৰ প্ৰকাৰ (পুৰুষ/মহিলা/সাধাৰণ)		সাধাৰণ																		
300 - বলোগৰা প্ৰাথমিক বিদ্যালয় (বাওঁ)	খণ্ডৰ অন্তৰ্গত সহায়ক ভোটগ্ৰহন কেন্দ্ৰৰ সংখ্যা :		0																		
ভোটগ্ৰহন কেন্দ্ৰৰ ঠিকনা :																					
বলোগৰা প্ৰাথমিক বিদ্যালয়, ৰুম-২, বলোগৰা																					
4. ভোটাৰৰ সংখ্যা																					
আৰম্ভনি ক্ৰমিক নং	শেষ ক্ৰমিক নং	মুঠ ভোটাৰ																			
		পুৰুষ	মহিলা	ওয় লিঙ্গ	মুঠ																
1	585	292	289	0	581																

নিৰ্বাচক পঞ্জীয়ন বিষয়াৰ স্বাক্ষৰ

Nazri Naksha

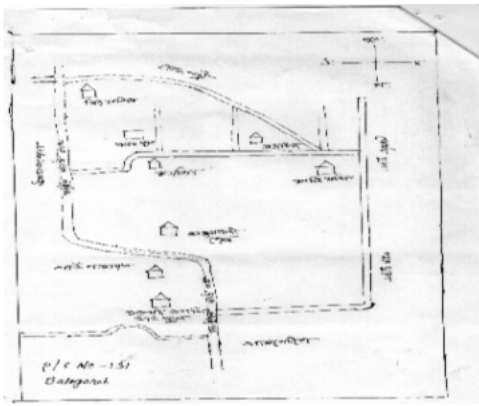

Google Map View

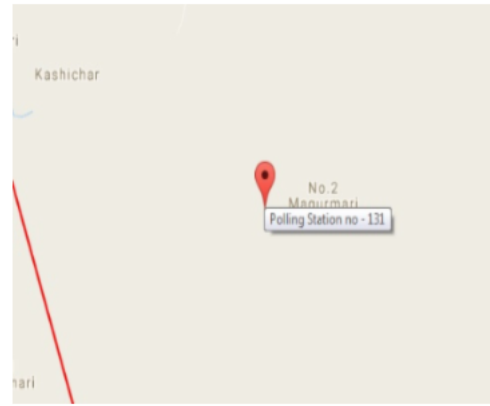

Polling Station Building Front View



ভোটগ্ৰহন কেন্দ্ৰৰ সন্মুখৰ দৃশ্য



Cad View

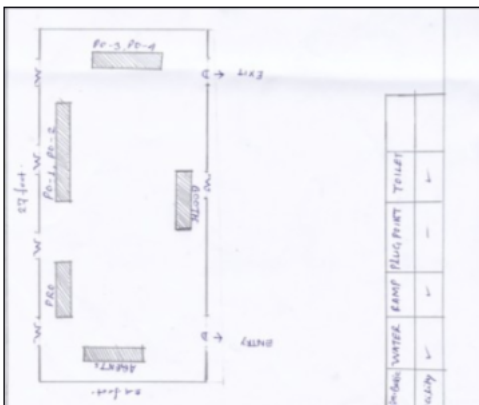

Key MAP View

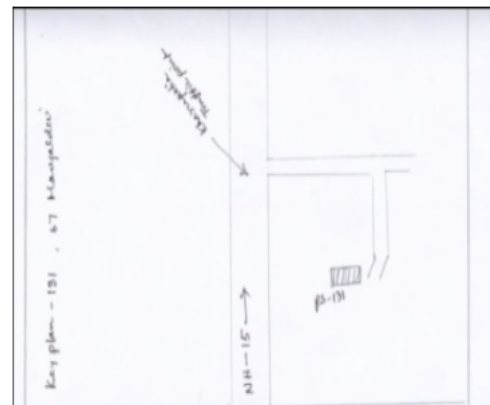



1 নাম : আলাল উদ্দীন পিতাৰ নাম: জমাবুদ্দীন ঘৰ নং : 97 বয়স : 34 লিঙ্গ : পুৰুষ	FCM0462614 ফটো উপলব্ধ	2 নাম : জলেখা খাতন স্বামীৰ নাম: আলাল উদ্দীন ঘৰ নং : 97 বয়স : 28 লিঙ্গ : মহিলা	FCM0461954 ফটো উপলব্ধ	3 নাম : হাজিবন নেছা স্বামীৰ নাম: মইনুল হক ঘৰ নং : 109 বয়স : 20 লিঙ্গ : মহিলা	ECF0186981 ফটো উপলব্ধ
D 4 নাম : আনন্দি কাপুৰ পিতাৰ নাম: অমৃত কাপুৰ ঘৰ নং : 115 বয়স : 81 লিঙ্গ : পুৰুষ	FCM1009627 ফটো উপলব্ধ	5 নাম : হীৰা কাপুৰ পিতাৰ নাম: আনন্দি কাপুৰ ঘৰ নং : 115 বয়স : 37 লিঙ্গ : পুৰুষ	FCM1009649 ফটো উপলব্ধ	D 6 নাম : সত্য নাৰায়ন ছাহ পিতাৰ নাম: বামবিক ঘৰ নং : 115 বয়স : 65 লিঙ্গ : পুৰুষ	FCM1009694 ফটো উপলব্ধ
D 7 নাম : বীনা দেবী স্বামীৰ নাম: সত্য নাৰায়ন ছাহ ঘৰ নং : 61 বয়স : 61 লিঙ্গ : মহিলা	FCM1009707 ফটো উপলব্ধ	D 8 নাম : গীতা দেবী স্বামীৰ নাম: প্রভুজ্ঞ প্রসাদ ছাহ ঘৰ নং : 55 বয়স : 55 লিঙ্গ : মহিলা	FCM1009661 ফটো উপলব্ধ	9 নাম : অনিল কুমাৰ গুপ্তা পিতাৰ নাম: মোহন প্রসাদ গুপ্তা ঘৰ নং : 46 বয়স : 46 লিঙ্গ : পুৰুষ	FCM1009730 ফটো উপলব্ধ
10 নাম : পবন কুমাৰ ছাহ পিতাৰ নাম: সত্য নাৰায়ন ছাহ ঘৰ নং : 115 বয়স : 44 লিঙ্গ : পুৰুষ	FCM1009718 ফটো উপলব্ধ	11 নাম : সুনীল গুপ্তা পিতাৰ নাম: সত্যনাৰায়ন ছাহ ঘৰ নং : 115 বয়স : 41 লিঙ্গ : পুৰুষ	FCM1009729 ফটো উপলব্ধ	12 নাম : মুকেশ গুপ্তা পিতাৰ নাম: প্রভুজ্ঞ গুপ্তা ঘৰ নং : 115 বয়স : 39 লিঙ্গ : পুৰুষ	FCM1009672 ফটো উপলব্ধ
13 নাম : বিংকী গুপ্তা পিতাৰ নাম: প্রভুজ্ঞ গুপ্তা ঘৰ নং : 115 বয়স : 37 লিঙ্গ : মহিলা	FCM1009683 ফটো উপলব্ধ	# 14 নাম : সিমরান গুপ্তা স্বামীৰ নাম: সুনীল গুপ্তা ঘৰ নং : 119 বয়স : 37 লিঙ্গ : মহিলা	FCM0607960 ফটো উপলব্ধ	15 নাম : মধু কুমাৰী প্রসাদ স্বামীৰ নাম: অনিল কুমাৰ ঘৰ নং : 119 বয়স : 37 লিঙ্গ : মহিলা	ECF0114512 ফটো উপলব্ধ
16 নাম : অমিত গুপ্তা পিতাৰ নাম: প্রভুজ্ঞ গুপ্তা ঘৰ নং : 119 বয়স : 34 লিঙ্গ : পুৰুষ	ECF0159830 ফটো উপলব্ধ	D 17 নাম : বামানন্দ মহত পিতাৰ নাম: ধনমুন মহত ঘৰ নং : 120 বয়স : 63 লিঙ্গ : পুৰুষ	FCM1009763 ফটো উপলব্ধ	D 18 নাম : বামপুৰিত মহত পিতাৰ নাম: ধনমুন মহত ঘৰ নং : 120 বয়স : 60 লিঙ্গ : পুৰুষ	FCM1009785 ফটো উপলব্ধ
D 19 নাম : লছমী দেবী স্বামীৰ নাম: বামনন্দন মহত ঘৰ নং : 120 বয়স : 56 লিঙ্গ : মহিলা	FCM1009774 ফটো উপলব্ধ	20 নাম : ধনেশ্বৰ মহত পিতাৰ নাম: ধনমুন মহত ঘৰ নং : 120 বয়স : 53 লিঙ্গ : পুৰুষ	FCM1009741 ফটো উপলব্ধ	21 নাম : কান্তি দেবী স্বামীৰ নাম: ধনেশ্বৰ মহত ঘৰ নং : 120 বয়স : 45 লিঙ্গ : মহিলা	FCM1009752 ফটো উপলব্ধ
S 22 নাম : সুমীত সৰকাৰ পিতাৰ নাম: খোকন সৰকাৰ ঘৰ নং : 120 বয়স : 82 লিঙ্গ : পুৰুষ	FCM0021477 ফটো উপলব্ধ	23 নাম : শিলপা প্রসাদ পিতাৰ নাম: ধনেশ্বৰ প্রসাদ ঘৰ নং : 120 বয়স : 27 লিঙ্গ : মহিলা	FCM0500421 ফটো উপলব্ধ	# 24 নাম : খোকন সৰকাৰ পিতাৰ নাম: কিসুৰি সৰকাৰ ঘৰ নং : 120 বয়স : 64 লিঙ্গ : পুৰুষ	FCM1009832 ফটো উপলব্ধ
25 নাম : চন্দন মণ্ডল পিতাৰ নাম: গোপাল মণ্ডল ঘৰ নং : 126 বয়স : 55 লিঙ্গ : পুৰুষ	FCM1009854 ফটো উপলব্ধ	26 নাম : তিলক মণ্ডল পিতাৰ নাম: গোপাল মণ্ডল ঘৰ নং : 126 বয়স : 42 লিঙ্গ : পুৰুষ	FCM1009876 ফটো উপলব্ধ	27 নাম : মনিকাৰানী মণ্ডল স্বামীৰ নাম: চন্দন মণ্ডল ঘৰ নং : 126 বয়স : 41 লিঙ্গ : মহিলা	FCM1009865 ফটো উপলব্ধ
28 নাম : বিশজিত মণ্ডল পিতাৰ নাম: গোপাল মণ্ডল ঘৰ নং : 126 বয়স : 39 লিঙ্গ : পুৰুষ	FCM1009887 ফটো উপলব্ধ	29 নাম : দ্বীপ্তি মণ্ডল স্বামীৰ নাম: তিলক মণ্ডল ঘৰ নং : 126 বয়স : 37 লিঙ্গ : মহিলা	FCM2265909 ফটো উপলব্ধ	30 নাম : মাণ্ডি মণ্ডল স্বামীৰ নাম: বিশজিত মণ্ডল ঘৰ নং : 126 বয়স : 36 লিঙ্গ : মহিলা	FCM2265910 ফটো উপলব্ধ



31 নাম : খুছি মণ্ডল পিতাৰ নাম: চন্দন মণ্ডল ঘৰ নং : 126 বয়স : 22 লিঙ্গ : মহিলা	ECF0206755 ফটো উপলব্ধ	32 নাম : হাফিজুৰ ৰহমান পিতাৰ নাম: ইচমাইলুৰ ৰহমান ঘৰ নং : 128 ক বয়স : 59 লিঙ্গ : পুৰুষ	FCM1009898 ফটো উপলব্ধ	33 নাম : ছিৰিন আখতাৰ পিতাৰ নাম: হাফিজুৰ ৰহমান ঘৰ নং : 128 ক বয়স : 24 লিঙ্গ : মহিলা	FCM1201805 ফটো উপলব্ধ
34 নাম : আবিদা চুলতানা স্বামীৰ নাম: হাফিজুৰ ৰহমান ঘৰ নং : 12৮ক বয়স : 42 লিঙ্গ : মহিলা	FCM1009901 ফটো উপলব্ধ	35 নাম : হামিদা খাতুন স্বামীৰ নাম: ইমান আলী ঘৰ নং : 12৯ বয়স : 59 লিঙ্গ : মহিলা	FCM1009923 ফটো উপলব্ধ	36 নাম : বেজাউল্লা মোস্তাক আল মামুন পিতাৰ নাম: ইমান আলী ঘৰ নং : 12৯ বয়স : 37 লিঙ্গ : পুৰুষ	FCM1009945 ফটো উপলব্ধ
37 নাম : মৃতমাইনা ছিদ্দিকাছ স্বামীৰ নাম: বেজাউল্লা মোস্তাক আল মামুন ঘৰ নং : 12৯ বয়স : 27 লিঙ্গ : মহিলা	FCM1187178 ফটো উপলব্ধ	38 নাম : মমি মমতাজ স্বামীৰ নাম: আৰফান আলী ঘৰ নং : 1৩1 বয়স : 48 লিঙ্গ : মহিলা	FCM1010000 ফটো উপলব্ধ	39 নাম : হামিদুল হক পিতাৰ নাম: মোজাহাবুল হক ঘৰ নং : 1৩১ বয়স : 46 লিঙ্গ : পুৰুষ	FCM1009967 ফটো উপলব্ধ
40 নাম : চাহিদুল হক পিতাৰ নাম: চাফাত আলি ঘৰ নং : 1৩1 বয়স : 44 লিঙ্গ : পুৰুষ	FCM1010022 ফটো উপলব্ধ	41 নাম : চুলতানা বেজিয়া বেগম স্বামীৰ নাম: হামিদুল হক ঘৰ নং : 1৩1 বয়স : 43 লিঙ্গ : মহিলা	FCM1009978 ফটো উপলব্ধ	42 নাম : মাজিদুল হক পিতাৰ নাম: মোজাহাবুল হক ঘৰ নং : 1৩1 বয়স : 41 লিঙ্গ : পুৰুষ	FCM1009989 ফটো উপলব্ধ
S 43 নাম : জাহানাৰা বেগম স্বামীৰ নাম: ছাহিয়াৰা ইমৰান ঘৰ নং : 1৩1 বয়স : 41 লিঙ্গ : মহিলা	FCM1013952 ফটো উপলব্ধ	S2 44 নাম : মহচিনা আহমেদ স্বামীৰ নাম: মাজিদুল হক ঘৰ নং : 1৩1 বয়স : 37 লিঙ্গ : মহিলা	FCM1009990 ফটো উপলব্ধ	45 নাম : সাহিনুৰ হক পিতাৰ নাম: হামিদুল হক ঘৰ নং : 131 বয়স : 25 লিঙ্গ : পুৰুষ	FCM1488303 ফটো উপলব্ধ
46 নাম : আচলাম মাচদ পিতাৰ নাম: আৰফান আলী ঘৰ নং : 131 বয়স : 23 লিঙ্গ : পুৰুষ	FCM1507979 ফটো উপলব্ধ	47 নাম : মফিজুদ্দিন আহমেদ পিতাৰ নাম: মইনুদ্দিন আহমেদ ঘৰ নং : 1৩1ক বয়স : 56 লিঙ্গ : পুৰুষ	FCM1010033 ফটো উপলব্ধ	48 নাম : আচমা খাতুন স্বামীৰ নাম: মফিজুদ্দিন আহমেদ ঘৰ নং : 1৩1ক বয়স : 48 লিঙ্গ : মহিলা	FCM1010044 ফটো উপলব্ধ
49 নাম : ফজল হক পিতাৰ নাম: বাদশ্বহ আলী ঘৰ নং : 1৩2 বয়স : 46 লিঙ্গ : পুৰুষ	FCM1010077 ফটো উপলব্ধ	50 নাম : কাদিৰ আলী পিতাৰ নাম: ইমান আলী ঘৰ নং : 1৩2 বয়স : 34 লিঙ্গ : পুৰুষ	FCM1013269 ফটো উপলব্ধ	51 নাম : মাজেদা বেগম স্বামীৰ নাম: কাদিৰ আলী আলী ঘৰ নং : 1৩2 বয়স : 33 লিঙ্গ : মহিলা	FCM1013394 ফটো উপলব্ধ
52 নাম : সুৰজ আলী পিতাৰ নাম: ইমন আলী ঘৰ নং : 1৩২ বয়স : 31 লিঙ্গ : পুৰুষ	FCM1013087 ফটো উপলব্ধ	53 নাম : হেলেন ফাৰহানা হক পিতাৰ নাম: ফজল হক ঘৰ নং : 132 বয়স : 20 লিঙ্গ : মহিলা	ECF0184796 ফটো উপলব্ধ	54 নাম : জেচন আল মোচাহিৰি পিতাৰ নাম: ফজল হক ঘৰ নং : 132 বয়স : 19 লিঙ্গ : পুৰুষ	ECF0270520 ফটো উপলব্ধ
D 55 নাম : খাইৰুল ইছলাম পিতাৰ নাম: হৰমুজ আলী ঘৰ নং : 1৩৮ বয়স : 57 লিঙ্গ : পুৰুষ	FCM1010113 ফটো উপলব্ধ	D 56 নাম : নূৰ ইছলাম পিতাৰ নাম: আবুল হক ঘৰ নং : 1৩৮ বয়স : 56 লিঙ্গ : পুৰুষ	FCM1010099 ফটো উপলব্ধ	57 নাম : হৰমোজ আলী পিতাৰ নাম: আফছাৰ আলী ঘৰ নং : 1৩৯ বয়স : 62 লিঙ্গ : পুৰুষ	FCM1010135 ফটো উপলব্ধ
58 নাম : কদেমা বেগম স্বামীৰ নাম: হৰমুজ আলী ঘৰ নং : 1৩৯ বয়স : 45 লিঙ্গ : মহিলা	FCM1010146 ফটো উপলব্ধ	# 59 নাম : ছলমন ছিৰাজ পিতাৰ নাম: হৰমোজ আলী ঘৰ নং : 1৩৯ বয়স : 29 লিঙ্গ : পুৰুষ	FCM0254656 ফটো উপলব্ধ	60 নাম : ছোহেইল আলম পিতাৰ নাম: হৰমোজ আলী ঘৰ নং : 139 বয়স : 22 লিঙ্গ : পুৰুষ	FCM1683465 ফটো উপলব্ধ



# 61 নাম : আব্দুল ছোবাহান পিতাৰ নাম: ছাদেক আলী ঘৰ নং : 139 ক বয়স : 55 লিঙ্গ : পুৰুষ	DNB1077323 ফটো উপলব্ধ	# 62 নাম : জিন্নত আৰা আৰজ স্বামীৰ নাম: আব্দুল ছোবাহান ঘৰ নং : 139 ক বয়স : 46 লিঙ্গ : মহিলা	DNB1077334 ফটো উপলব্ধ	63 নাম : বেনকা বেগম স্বামীৰ নাম: হাচান মহম্মদ ফাৰুক ঘৰ নং : 139(KHA) বয়স : 27 লিঙ্গ : মহিলা	FCM0417253 ফটো উপলব্ধ
64 নাম : বশিদ খান পিতাৰ নাম: আব্দুল মজিদ খান ঘৰ নং : 109গ বয়স : 67 লিঙ্গ : পুৰুষ	FCM1010248 ফটো উপলব্ধ	65 নাম : ফজলুল হক পিতাৰ নাম: ছেকান্দাৰ আলী ঘৰ নং : 109খ বয়স : 65 লিঙ্গ : পুৰুষ	FCM1010180 ফটো উপলব্ধ	66 নাম : হাচনা আৰা বেগম স্বামীৰ নাম: ফজলুল হক ঘৰ নং : 109খ বয়স : 60 লিঙ্গ : মহিলা	FCM1010191 ফটো উপলব্ধ
67 নাম : সাজদা বেগম স্বামীৰ নাম: বশিদা খান ঘৰ নং : 109গ বয়স : 54 লিঙ্গ : মহিলা	FCM1010259 ফটো উপলব্ধ	68 নাম : হাচান মহম্মদ ফাৰুক পিতাৰ নাম: ফজলুল হক ঘৰ নং : 141 বয়স : 38 লিঙ্গ : পুৰুষ	FCM1010215 ফটো উপলব্ধ	69 নাম : হানিফ আলী পিতাৰ নাম: খটু মণ্ডল ঘৰ নং : 141 বয়স : 77 লিঙ্গ : পুৰুষ	FCM9635103 ফটো উপলব্ধ
70 নাম : ছানয়াৰা বেগম স্বামীৰ নাম: হানিফ আলী ঘৰ নং : 141 বয়স : 49 লিঙ্গ : মহিলা	FCM9635090 ফটো উপলব্ধ	71 নাম : চানিদুল ইছলাম পিতাৰ নাম: হানীফ আলী ঘৰ নং : 141 বয়স : 24 লিঙ্গ : পুৰুষ	FCM1484393 ফটো উপলব্ধ	72 নাম : মইনুল হক পিতাৰ নাম: হানীফ আলী ঘৰ নং : 141 বয়স : 23 লিঙ্গ : পুৰুষ	FCM1484427 ফটো উপলব্ধ
73 নাম : মঃ নূৰ হক পিতাৰ নাম: হানিফ আলী ঘৰ নং : 141 বয়স : 20 লিঙ্গ : পুৰুষ	ECF0136036 ফটো উপলব্ধ	74 নাম : পাৰবিনা বেগম স্বামীৰ নাম: চানিদুল ইছলাম ঘৰ নং : 141 বয়স : 20 লিঙ্গ : মহিলা	ECF0145243 ফটো উপলব্ধ	D 75 নাম : আছিয়া খাতুন স্বামীৰ নাম: নাছিবুদ্দিন মণ্ডল ঘৰ নং : 182 বয়স : 61 লিঙ্গ : মহিলা	FCM1010271 ফটো উপলব্ধ
76 নাম : জামেলা খাতুন স্বামীৰ নাম: নাছিবুদ্দিন মণ্ডল ঘৰ নং : 182 বয়স : 59 লিঙ্গ : মহিলা	FCM1010282 ফটো উপলব্ধ	77 নাম : আবদুল হামিদ পিতাৰ নাম: জোনাৰ আলী ঘৰ নং : 182 বয়স : 59 লিঙ্গ : পুৰুষ	FCM1010293 ফটো উপলব্ধ	78 নাম : মমফল বেগম স্বামীৰ নাম: আব্দুল হামিদ ঘৰ নং : 182 বয়স : 52 লিঙ্গ : মহিলা	FCM1010306 ফটো উপলব্ধ
79 নাম : আজিবৰ বহমান পিতাৰ নাম: আব্দুল হামিদ ঘৰ নং : 182 বয়স : 39 লিঙ্গ : পুৰুষ	FCM1010351 ফটো উপলব্ধ	80 নাম : বাবু আলী পিতাৰ নাম: নাছিবুদ্দিন মণ্ডল ঘৰ নং : 182 বয়স : 39 লিঙ্গ : পুৰুষ	FCM1010362 ফটো উপলব্ধ	81 নাম : খৈবৰ আলী পিতাৰ নাম: নাছিবুদ্দিন মণ্ডল ঘৰ নং : 182 বয়স : 39 লিঙ্গ : পুৰুষ	FCM1010384 ফটো উপলব্ধ
82 নাম : মমিন আলি পিতাৰ নাম: আব্দুল হামিদ ঘৰ নং : 182 বয়স : 38 লিঙ্গ : পুৰুষ	FCM1010317 ফটো উপলব্ধ	83 নাম : মজিবৰ বহমান পিতাৰ নাম: আব্দুল হামিদ ঘৰ নং : 182 বয়স : 37 লিঙ্গ : পুৰুষ	FCM1010328 ফটো উপলব্ধ	84 নাম : ইমৰানা খাতুন স্বামীৰ নাম: মজিবৰ বহমান ঘৰ নং : 182 বয়স : 36 লিঙ্গ : মহিলা	FCM1010419 ফটো উপলব্ধ
85 নাম : মগৰ আলী পিতাৰ নাম: আব্দুল হামিদ ঘৰ নং : 182 বয়স : 35 লিঙ্গ : পুৰুষ	FCM1010339 ফটো উপলব্ধ	86 নাম : জমিলা বেগম স্বামীৰ নাম: আজিবৰ বহমান ঘৰ নং : 182 বয়স : 35 লিঙ্গ : মহিলা	FCM1010340 ফটো উপলব্ধ	87 নাম : নুমেদা বেগম স্বামীৰ নাম: মমিন আলি ঘৰ নং : 182 বয়স : 35 লিঙ্গ : মহিলা	FCM0304642 ফটো উপলব্ধ
88 নাম : দীন ইছলাম পিতাৰ নাম: আব্দুল হামিদ ঘৰ নং : 182 বয়স : 34 লিঙ্গ : পুৰুষ	FCM0303602 ফটো উপলব্ধ	89 নাম : মনোৱাৰা বেগম স্বামীৰ নাম: খৈবৰ আলী ঘৰ নং : 182 বয়স : 34 লিঙ্গ : মহিলা	FCM1010395 ফটো উপলব্ধ	90 নাম : হালিমা খাতুন স্বামীৰ নাম: বাবু আলী ঘৰ নং : 182 বয়স : 34 লিঙ্গ : মহিলা	FCM1010373 ফটো উপলব্ধ



91 নাম : জয়মত আলী পিতাৰ নাম: নাছিবুদ্দিন মন্ডল ঘৰ নং : 182 বয়স : 34 লিঙ্গ : পুৰুষ	FCM1013270 ফটো উপলব্ধ	92 নাম : মোছিম বেগম স্বামীৰ নাম: দীন ইছলাম ঘৰ নং : 182 বয়স : 30 লিঙ্গ : মহিলা	FCM0305623 ফটো উপলব্ধ	93 নাম : ছোফিয়া খাতুন স্বামীৰ নাম: জয়মত আলী ঘৰ নং : 182 বয়স : 29 লিঙ্গ : মহিলা	FCM1012971 ফটো উপলব্ধ
94 নাম : ছাফিকুল ইছলাম পিতাৰ নাম: আব্দুল হামিদ ঘৰ নং : 142 বয়স : 29 লিঙ্গ : পুৰুষ	FCM1470251 ফটো উপলব্ধ	95 নাম : মাজেদা বেগম স্বামীৰ নাম: মৰ্গৰ আলী ঘৰ নং : 182 বয়স : 28 লিঙ্গ : মহিলা	FCM0305581 ফটো উপলব্ধ	# 96 নাম : জৰিপ আলী পিতাৰ নাম: নাছিবুদ্দিন মণ্ডল ঘৰ নং : 182 বয়স : 29 লিঙ্গ : পুৰুষ	FCM0256206 ফটো উপলব্ধ
# 97 নাম : ছৰিফ আলী পিতাৰ নাম: নাছিবুদ্দিন মুণ্ডল ঘৰ নং : 142 বয়স : 28 লিঙ্গ : পুৰুষ	FCM0256339 ফটো উপলব্ধ	98 নাম : মমতা বেগম পিতাৰ নাম: আব্দুল হামিদ ঘৰ নং : 142 বয়স : 26 লিঙ্গ : মহিলা	FCM1723451 ফটো উপলব্ধ	99 নাম : জহিদা বেগম স্বামীৰ নাম: ছৰিফ আলী ঘৰ নং : 142 বয়স : 25 লিঙ্গ : মহিলা	FCM0639740 ফটো উপলব্ধ
100 নাম : মইনুদ্দিন পিতাৰ নাম: আব্দুল হামিদ ঘৰ নং : 142 বয়স : 24 লিঙ্গ : পুৰুষ	FCM0700112 ফটো উপলব্ধ	101 নাম : বাবলী খাতুন পিতাৰ নাম: বাবু আলী ঘৰ নং : 142 বয়স : 21 লিঙ্গ : মহিলা	ECF0136127 ফটো উপলব্ধ	102 নাম : মহিবুল হক পিতাৰ নাম: খেবৰ আলী ঘৰ নং : 142 বয়স : 20 লিঙ্গ : পুৰুষ	ECF0267674 ফটো উপলব্ধ
103 নাম : নাছিয়া বেওৱা স্বামীৰ নাম: ফজল সেখ ঘৰ নং : 183 বয়স : 69 লিঙ্গ : মহিলা	FCM1010453 ফটো উপলব্ধ	104 নাম : আছৰ আলী পিতাৰ নাম: ফজল সেখ ঘৰ নং : 183 বয়স : 46 লিঙ্গ : পুৰুষ	FCM1010442 ফটো উপলব্ধ	105 নাম : কছৰ আলী পিতাৰ নাম: ফজল সেখ ঘৰ নং : 183 বয়স : 37 লিঙ্গ : পুৰুষ	FCM1010475 ফটো উপলব্ধ
106 নাম : মেহেৰ আলী পিতাৰ নাম: ফজল সেখ ঘৰ নং : 183 বয়স : 36 লিঙ্গ : পুৰুষ	FCM1010486 ফটো উপলব্ধ	107 নাম : ইফিজা ইয়াছমিন স্বামীৰ নাম: আছৰ আলী ঘৰ নং : 183 বয়স : 36 লিঙ্গ : মহিলা	FCM1010464 ফটো উপলব্ধ	108 নাম : নাইব আলী সেখ পিতাৰ নাম: ফজল সেখ ঘৰ নং : 183 বয়স : 35 লিঙ্গ : পুৰুষ	FCM1010420 ফটো উপলব্ধ
109 নাম : জবেদা বেগম পিতাৰ নাম: ফজল সেখ ঘৰ নং : 183 বয়স : 34 লিঙ্গ : মহিলা	FCM1010431 ফটো উপলব্ধ	110 নাম : চাহেব আলী সেখ পিতাৰ নাম: ফজল সেখ ঘৰ নং : 183 বয়স : 32 লিঙ্গ : পুৰুষ	FCM1010497 ফটো উপলব্ধ	111 নাম : খুশিদা বেগম স্বামীৰ নাম: নাইব আলী সেখ ঘৰ নং : 183 বয়স : 31 লিঙ্গ : মহিলা	FCM1013758 ফটো উপলব্ধ
112 নাম : জৰ্জিনা খাতুন স্বামীৰ নাম: কছৰ আলী ঘৰ নং : 183 বয়স : 30 লিঙ্গ : মহিলা	FCM1013747 ফটো উপলব্ধ	113 নাম : সোনাহাৰ আলী পিতাৰ নাম: ফজল সেখ ঘৰ নং : 183 বয়স : 30 লিঙ্গ : পুৰুষ	FCM1013849 ফটো উপলব্ধ	114 নাম : আনজুৱাৰা বেগম স্বামীৰ নাম: মেহেৰ আলী ঘৰ নং : 143 বয়স : 30 লিঙ্গ : মহিলা	FCM0310094 ফটো উপলব্ধ
115 নাম : চুলতানা পাৰবিন স্বামীৰ নাম: সোনাহাৰ আলী ঘৰ নং : 143 বয়স : 25 লিঙ্গ : মহিলা	FCM0314732 ফটো উপলব্ধ	116 নাম : হাইদৰ আলি পিতাৰ নাম: গোলাম বচুল ঘৰ নং : 188 বয়স : 59 লিঙ্গ : পুৰুষ	FCM1010500 ফটো উপলব্ধ	117 নাম : ছলেমা খাতুন স্বামীৰ নাম: হাইদৰ আলী ঘৰ নং : 188 বয়স : 52 লিঙ্গ : মহিলা	FCM1010511 ফটো উপলব্ধ
118 নাম : আব্দুল ৰছিদ পিতাৰ নাম: আব্দুল হাকিম ঘৰ নং : 188 বয়স : 46 লিঙ্গ : পুৰুষ	FCM1010522 ফটো উপলব্ধ	119 নাম : আব্দুল মজিদ পিতাৰ নাম: আব্দুল হাকিম ঘৰ নং : 188 বয়স : 41 লিঙ্গ : পুৰুষ	FCM1010544 ফটো উপলব্ধ	120 নাম : হামিদা খাতুন স্বামীৰ নাম: আব্দুল ৰচিদ ঘৰ নং : 188 বয়স : 39 লিঙ্গ : মহিলা	FCM1010533 ফটো উপলব্ধ



121 নাম : আকলিমা খাতুন স্বামীৰ নাম: আব্দুল মাজিদ ঘৰ নং : 188 বয়স : 38 লিঙ্গ : মহিলা	FCM1010555 ফটো উপলব্ধ	122 নাম : ছোলেমান আলী পিতাৰ নাম: হাইদৰ আলী ঘৰ নং : 188 বয়স : 31 লিঙ্গ : পুৰুষ	FCM1014002 ফটো উপলব্ধ	123 নাম : তাছলিমা বেগম স্বামীৰ নাম: ছোলেমান আলী ঘৰ নং : 188 বয়স : 28 লিঙ্গ : মহিলা	FCM1013189 ফটো উপলব্ধ
124 নাম : বাৰমনি বেগম পিতাৰ নাম: হাইদৰ আলী ঘৰ নং : 144 বয়স : 27 লিঙ্গ : মহিলা	FCM0464230 ফটো উপলব্ধ	# 125 নাম : হাবিজুৰ ৰহমান পিতাৰ নাম: ছায়েদ আলী ঘৰ নং : 145 বয়স : 19 লিঙ্গ : পুৰুষ	ECF0260968 ফটো উপলব্ধ	# 126 নাম : ছুছনাৰা বেগম স্বামীৰ নাম: হাবিজুৰ ৰহমান ঘৰ নং : 145 বয়স : 19 লিঙ্গ : মহিলা	ECF0260976 ফটো উপলব্ধ
127 নাম : সুৰজ আলি পিতাৰ নাম: আজমুজিন ঘৰ নং : 186 বয়স : 70 লিঙ্গ : পুৰুষ	FCM1010588 ফটো উপলব্ধ	128 নাম : ফজৰ আলী পিতাৰ নাম: সুৰজ আলী ঘৰ নং : 186 বয়স : 36 লিঙ্গ : পুৰুষ	FCM1013292 ফটো উপলব্ধ	129 নাম : ৰাহিমা বেগম স্বামীৰ নাম: ফজৰ আলী ঘৰ নং : 186 বয়স : 30 লিঙ্গ : মহিলা	FCM0040758 ফটো উপলব্ধ
130 নাম : আব্দুল হাকিম পিতাৰ নাম: ফটি সেখ ঘৰ নং : 189 বয়স : 66 লিঙ্গ : পুৰুষ	FCM1010599 ফটো উপলব্ধ	131 নাম : মৰিয়ম নেচা স্বামীৰ নাম: আব্দুল হাকিম ঘৰ নং : 189 বয়স : 56 লিঙ্গ : মহিলা	FCM1010602 ফটো উপলব্ধ	132 নাম : হাছিনা বেগম পিতাৰ নাম: আব্দুল হাকিম ঘৰ নং : 189 বয়স : 33 লিঙ্গ : মহিলা	FCM1010613 ফটো উপলব্ধ
133 নাম : মোহন আলী পিতাৰ নাম: আব্দুল হাকিম ঘৰ নং : 189 বয়স : 29 লিঙ্গ : পুৰুষ	FCM1013827 ফটো উপলব্ধ	134 নাম : মকবুল আলী পিতাৰ নাম: আব্দুল হাকিম ঘৰ নং : 189 বয়স : 28 লিঙ্গ : পুৰুষ	FCM0307603 ফটো উপলব্ধ	135 নাম : সূৰ্য্যভানু বেগম স্বামীৰ নাম: মোহন আলী ঘৰ নং : 189 বয়স : 27 লিঙ্গ : মহিলা	FCM0305680 ফটো উপলব্ধ
136 নাম : ফিৰজা খাতুন স্বামীৰ নাম: মকবুল আলী ঘৰ নং : 147 বয়স : 23 লিঙ্গ : মহিলা	ECF0267690 ফটো উপলব্ধ	137 নাম : জামিৰন বেওৱা স্বামীৰ নাম: মজিজল ঘৰ নং : 18৮ বয়স : 61 লিঙ্গ : মহিলা	FCM1012868 ফটো উপলব্ধ	138 নাম : তমিজ আলী পিতাৰ নাম: জামাল সেখ ঘৰ নং : 18৮ বয়স : 54 লিঙ্গ : পুৰুষ	FCM1010668 ফটো উপলব্ধ
139 নাম : অমজুদ্দিন পিতাৰ নাম: জামাল সেখ ঘৰ নং : 18৮ বয়স : 54 লিঙ্গ : পুৰুষ	FCM1010680 ফটো উপলব্ধ	140 নাম : জুব্বাৰ সেখ পিতাৰ নাম: জামাল সেখ ঘৰ নং : 18৮ বয়স : 51 লিঙ্গ : পুৰুষ	FCM1010704 ফটো উপলব্ধ	141 নাম : অচিৰন নেচা স্বামীৰ নাম: তমিজ আলী ঘৰ নং : 18৮ বয়স : 47 লিঙ্গ : মহিলা	FCM1010679 ফটো উপলব্ধ
142 নাম : বাচিৰন নেচা স্বামীৰ নাম: অমজুদ্দিন ঘৰ নং : 18৮ বয়স : 45 লিঙ্গ : মহিলা	FCM1010691 ফটো উপলব্ধ	143 নাম : মমেনা বেগম স্বামীৰ নাম: জুব্বাৰ সেখ ঘৰ নং : 18৮ বয়স : 44 লিঙ্গ : মহিলা	FCM1010646 ফটো উপলব্ধ	144 নাম : শুকুৰ আলী পিতাৰ নাম: মজিজল সেখ ঘৰ নং : 18৮ বয়স : 40 লিঙ্গ : পুৰুষ	FCM1013805 ফটো উপলব্ধ
145 নাম : আব্বাছ আলী পিতাৰ নাম: জামাল সেখ ঘৰ নং : 18৮ বয়স : 38 লিঙ্গ : পুৰুষ	FCM1010624 ফটো উপলব্ধ	146 নাম : কুলচম নেচা স্বামীৰ নাম: জুব্বাৰ সেখ ঘৰ নং : 18৮ বয়স : 37 লিঙ্গ : মহিলা	FCM1010715 ফটো উপলব্ধ	# 147 নাম : ৰাবিয়া খাতুন স্বামীৰ নাম: আব্বাছ আলী ঘৰ নং : 18৮ বয়স : 38 লিঙ্গ : মহিলা	FCM1010737 ফটো উপলব্ধ
148 নাম : ফুলমতি বেগম স্বামীৰ নাম: তমিজ আলী ঘৰ নং : 18৮ বয়স : 33 লিঙ্গ : মহিলা	FCM1010635 ফটো উপলব্ধ	149 নাম : মনোৱাৰা খাতুন পিতাৰ নাম: শুকুৰ আলী ৰহমান ঘৰ নং : 18৮ বয়স : 33 লিঙ্গ : মহিলা	FCM1013690 ফটো উপলব্ধ	150 নাম : ছফিকুল ইছলাম পিতাৰ নাম: তমিজ আলী ঘৰ নং : 18৮ বয়স : 27 লিঙ্গ : পুৰুষ	FCM0305151 ফটো উপলব্ধ



# 151 নাম : বাছুল আলী পিতাৰ নাম: তমিজ আলী ঘৰ নং : 148 বয়স : 29 লিঙ্গ : পুৰুষ	FCM0042416 ফটো উপলব্ধ	152 নাম : বাছেৰ আলী পিতাৰ নাম: অমজুদ্দিন ঘৰ নং : 188 বয়স : 27 লিঙ্গ : পুৰুষ	FCM0219386 ফটো উপলব্ধ	153 নাম : আবদুল্লাহ আলী পিতাৰ নাম: জুব্বাৰ সেখ ঘৰ নং : 148 বয়স : 26 লিঙ্গ : পুৰুষ	FCM0697805 ফটো উপলব্ধ
154 নাম : জাহানাৰা খাতুন স্বামীৰ নাম: বাছেৰ আলী ঘৰ নং : 148 বয়স : 24 লিঙ্গ : মহিলা	FCM0645515 ফটো উপলব্ধ	155 নাম : ৰফিকুল ইছলাম পিতাৰ নাম: অমজুদ্দিন ঘৰ নং : 148 বয়স : 24 লিঙ্গ : পুৰুষ	FCM1575844 ফটো উপলব্ধ	156 নাম : আলেশা বেগম স্বামীৰ নাম: বাছুল আলী ঘৰ নং : 148 বয়স : 24 লিঙ্গ : মহিলা	FCM1671627 ফটো উপলব্ধ
157 নাম : আছমা খাতুন স্বামীৰ নাম: ছফিকুল ইছলাম ঘৰ নং : 148 বয়স : 23 লিঙ্গ : মহিলা	ECF0267740 ফটো উপলব্ধ	158 নাম : মহিদুল ইছলাম পিতাৰ নাম: অমজুদ্দিন ঘৰ নং : 148 বয়স : 22 লিঙ্গ : পুৰুষ	ECF0229351 ফটো উপলব্ধ	159 নাম : আমেলা খাতুন স্বামীৰ নাম: জহৰ আলি ঘৰ নং : 188 বয়স : 74 লিঙ্গ : মহিলা	FCM1010759 ফটো উপলব্ধ
160 নাম : ইস্তাজ আলী পিতাৰ নাম: জহৰ আলি ঘৰ নং : 188 বয়স : 44 লিঙ্গ : পুৰুষ	FCM1010760 ফটো উপলব্ধ	161 নাম : সাজিদা খাতুন স্বামীৰ নাম: ইস্তাজ আলি ঘৰ নং : 188 বয়স : 40 লিঙ্গ : মহিলা	FCM1010771 ফটো উপলব্ধ	162 নাম : হজৰ আলী পিতাৰ নাম: জহৰ আলী ঘৰ নং : 188 বয়স : 37 লিঙ্গ : পুৰুষ	FCM1010793 ফটো উপলব্ধ
163 নাম : আজতান নেছা স্বামীৰ নাম: হজৰ আলী ঘৰ নং : 188 বয়স : 34 লিঙ্গ : মহিলা	FCM1010782 ফটো উপলব্ধ	164 নাম : নবিকুল ইছলাম পিতাৰ নাম: জহৰ আলী ঘৰ নং : 188 বয়স : 33 লিঙ্গ : পুৰুষ	FCM1013065 ফটো উপলব্ধ	165 নাম : দ্বীন ইছলাম পিতাৰ নাম: জহৰ আলী ঘৰ নং : 188 বয়স : 31 লিঙ্গ : পুৰুষ	FCM0302760 ফটো উপলব্ধ
166 নাম : মমতাজ বেগম স্বামীৰ নাম: নবিকুল ইছলাম ঘৰ নং : 188 বয়স : 30 লিঙ্গ : মহিলা	FCM1013656 ফটো উপলব্ধ	167 নাম : ফিৰজা খাতুন স্বামীৰ নাম: দীন ইছলাম ঘৰ নং : 149 বয়স : 30 লিঙ্গ : মহিলা	ECF0166686 ফটো উপলব্ধ	168 নাম : ছাইজুদ্দিন আহমেদ পিতাৰ নাম: ইস্তাজ আলী ঘৰ নং : 149 বয়স : 25 লিঙ্গ : পুৰুষ	ECF0166637 ফটো উপলব্ধ
169 নাম : আজাহাৰ উদ্দিন আহমেদ পিতাৰ নাম: ইস্তাজ আলী ঘৰ নং : 149 বয়স : 21 লিঙ্গ : পুৰুষ	ECF0166611 ফটো উপলব্ধ	170 নাম : বলমলি পিতাৰ নাম: তাজু সেখ ঘৰ নং : 150 বয়স : 59 লিঙ্গ : মহিলা	FCM1010839 ফটো উপলব্ধ	171 নাম : শহৰ আলি পিতাৰ নাম: তাজু সেখ ঘৰ নং : 150 বয়স : 59 লিঙ্গ : পুৰুষ	FCM1010806 ফটো উপলব্ধ
172 নাম : গুলেছা খাতুন স্বামীৰ নাম: শহৰ আলী ঘৰ নং : 150 বয়স : 51 লিঙ্গ : মহিলা	FCM1010817 ফটো উপলব্ধ	173 নাম : মনোবাৰা বেগম স্বামীৰ নাম: মহৰ আলি ঘৰ নং : 151 বয়স : 59 লিঙ্গ : মহিলা	FCM1010851 ফটো উপলব্ধ	174 নাম : আহেদ আলি পিতাৰ নাম: মহৰ আলি ঘৰ নং : 151 বয়স : 44 লিঙ্গ : পুৰুষ	FCM1010862 ফটো উপলব্ধ
175 নাম : ৰুকিয়া খাতুন স্বামীৰ নাম: আহেদ আলি ঘৰ নং : 151 বয়স : 39 লিঙ্গ : মহিলা	FCM1010873 ফটো উপলব্ধ	176 নাম : একাৰ আলী পিতাৰ নাম: মহত আলী ঘৰ নং : 151 বয়স : 34 লিঙ্গ : পুৰুষ	FCM1013043 ফটো উপলব্ধ	177 নাম : ৰফিকুল ইছলাম পিতাৰ নাম: মহৰ আলী ঘৰ নং : 151 বয়স : 31 লিঙ্গ : পুৰুষ	FCM1013101 ফটো উপলব্ধ
178 নাম : ছফিকুল ইছলাম পিতাৰ নাম: মহৰ আলী ঘৰ নং : 151 বয়স : 31 লিঙ্গ : পুৰুষ	FCM0303644 ফটো উপলব্ধ	179 নাম : বানেছা খাতুন পিতাৰ নাম: ৰফিকুল ইছলাম আলী ঘৰ নং : 151 বয়স : 29 লিঙ্গ : মহিলা	FCM1012959 ফটো উপলব্ধ	180 নাম : বেহেনা খাতুন স্বামীৰ নাম: একাৰ আলী উদ্দিন ঘৰ নং : 151 বয়স : 29 লিঙ্গ : মহিলা	FCM1012960 ফটো উপলব্ধ



181 নাম : ছহিদুল আলী পিতাৰ নাম: মহৰ আলী ঘৰ নং : ১৫১ বয়স : 28 লিঙ্গ : পুৰুষ	FCM0393322 ফটো উপলব্ধ	182 নাম : ছহিদুৰ ৰহমান পিতাৰ নাম: মহৰ আলী ঘৰ নং : ১৫১ বয়স : 27 লিঙ্গ : পুৰুষ	FCM0307140 ফটো উপলব্ধ	183 নাম : অচিৰান নেছা স্বামীৰ নাম: ছহিদুৰ ৰহমান ঘৰ নং : 151 বয়স : 26 লিঙ্গ : মহিলা	FCM0618132 ফটো উপলব্ধ
184 নাম : জাহানাবা বেগম স্বামীৰ নাম: ছফিকুল ইছলাম ঘৰ নং : 151 বয়স : 26 লিঙ্গ : মহিলা	ECF0171934 ফটো উপলব্ধ	185 নাম : হাছিনা খাতুন স্বামীৰ নাম: সহিদুল আলী ঘৰ নং : 151 বয়স : 25 লিঙ্গ : মহিলা	ECF0029090 ফটো উপলব্ধ	186 নাম : মুস্তাজ আলী পিতাৰ নাম: মহৰ আলী ঘৰ নং : 151 বয়স : 22 লিঙ্গ : পুৰুষ	ECF0270553 ফটো উপলব্ধ
D 187 নাম : জহুৰা বেওবা স্বামীৰ নাম: কাজিমুদ্দিন ঘৰ নং : ১৫২ বয়স : 69 লিঙ্গ : মহিলা	FCM1010908 ফটো উপলব্ধ	188 নাম : ৰহিম বাদশ্বা পিতাৰ নাম: কাজিমুদ্দিন ঘৰ নং : ১৫২ বয়স : 54 লিঙ্গ : পুৰুষ	FCM1010884 ফটো উপলব্ধ	189 নাম : জব্বাফুল নেচা স্বামীৰ নাম: ৰহিম বাদসা ঘৰ নং : ১৫২ বয়স : 45 লিঙ্গ : মহিলা	FCM1010895 ফটো উপলব্ধ
190 নাম : মনোবাৰা বেগম স্বামীৰ নাম: ৰাচিদ আলি ঘৰ নং : ১৫২ বয়স : 37 লিঙ্গ : মহিলা	FCM1010920 ফটো উপলব্ধ	# 191 নাম : ফাতেমা খাতুন স্বামীৰ নাম: জেহেৰুল ইছলাম ঘৰ নং : ১৫২ বয়স : 31 লিঙ্গ : মহিলা	FCM0219527 ফটো উপলব্ধ	192 নাম : জেহেৰুল ইছলাম মাতৃৰ নাম: জব্বাফুল নেছা ঘৰ নং : 152 বয়স : 28 লিঙ্গ : পুৰুষ	FCM0046029 ফটো উপলব্ধ
193 নাম : জব্বৰ উদ্দিন পিতাৰ নাম: ৰহিম বাদশ্বা ঘৰ নং : ১৫২ বয়স : 27 লিঙ্গ : পুৰুষ	FCM0260448 ফটো উপলব্ধ	194 নাম : বেহেনা খাতুন স্বামীৰ নাম: জব্বৰ উদ্দিন ঘৰ নং : ১৫২ বয়স : 26 লিঙ্গ : মহিলা	FCM0393942 ফটো উপলব্ধ	195 নাম : ভোলা সেখ পিতাৰ নাম: জুম্বৰ সেখ ঘৰ নং : ১৫৩ বয়স : 65 লিঙ্গ : পুৰুষ	FCM1010931 ফটো উপলব্ধ
196 নাম : নাছিবন নেছা স্বামীৰ নাম: ভোলা সেখ ঘৰ নং : ১৫৩ বয়স : 56 লিঙ্গ : মহিলা	FCM1010942 ফটো উপলব্ধ	197 নাম : মহিলা নেচা স্বামীৰ নাম: ভোলা সেখ ঘৰ নং : ১৫৩ বয়স : 54 লিঙ্গ : মহিলা	FCM1010953 ফটো উপলব্ধ	198 নাম : মমিন আলী পিতাৰ নাম: জুম্বৰ সেখ ঘৰ নং : ১৫৩ বয়স : 39 লিঙ্গ : পুৰুষ	FCM1010975 ফটো উপলব্ধ
199 নাম : বানেছা খাতুন স্বামীৰ নাম: মমিন আলী ঘৰ নং : ১৫৩ বয়স : 34 লিঙ্গ : মহিলা	FCM1010964 ফটো উপলব্ধ	200 নাম : মহিবুদ্দিন আহমেদ পিতাৰ নাম: ভোলা সেখ ঘৰ নং : ১৫৩ বয়স : 34 লিঙ্গ : পুৰুষ	FCM2220931 ফটো উপলব্ধ	201 নাম : মমতাজ বেগম স্বামীৰ নাম: মহিবুদ্দিন আহমেদ আহমেদ ঘৰ নং : ১৫৩ বয়স : 28 লিঙ্গ : মহিলা	FCM0260638 ফটো উপলব্ধ
202 নাম : ছফিকুল ইছলাম পিতাৰ নাম: ভোলা সেখ ঘৰ নং : ১৫৩ বয়স : 28 লিঙ্গ : পুৰুষ	FCM0302703 ফটো উপলব্ধ	203 নাম : নাচিৰ উদ্দিন পিতাৰ নাম: ভোলা সেখ ঘৰ নং : ১৫৩ বয়স : 28 লিঙ্গ : পুৰুষ	FCM0303230 ফটো উপলব্ধ	204 নাম : হুছনাৰা বেগম স্বামীৰ নাম: ছফিকুল ইছলাম ঘৰ নং : 153 বয়স : 28 লিঙ্গ : মহিলা	ECF0222513 ফটো উপলব্ধ
205 নাম : হুছনাৰা বেগম স্বামীৰ নাম: ছফিকুল ইছলাম ঘৰ নং : 153 বয়স : 28 লিঙ্গ : মহিলা	ECF0266650 ফটো উপলব্ধ	206 নাম : বুবিনা বেগম স্বামীৰ নাম: নাছিবউদ্দিন ঘৰ নং : 153 বয়স : 27 লিঙ্গ : মহিলা	FCM0488965 ফটো উপলব্ধ	207 নাম : ছাহাৰা খাতুন স্বামীৰ নাম: আব্দুল ৰহমান ঘৰ নং : ১৫৪ বয়স : 44 লিঙ্গ : মহিলা	FCM1011003 ফটো উপলব্ধ
208 নাম : শ্বেইখ ফৰিদ পিতাৰ নাম: আব্দুল হাকিম ঘৰ নং : ১৫৪ বয়স : 28 লিঙ্গ : পুৰুষ	FCM0303065 ফটো উপলব্ধ	209 নাম : মিছকিন আলী পিতাৰ নাম: আব্দুল ৰহমান ঘৰ নং : 154 বয়স : 28 লিঙ্গ : পুৰুষ	FCM0529628 ফটো উপলব্ধ	# 210 নাম : বেহেনা খাতুন স্বামীৰ নাম: ছিৰাজুল কৰিম ঘৰ নং : ১৫৪ বয়স : 28 লিঙ্গ : মহিলা	FCM0260976 ফটো উপলব্ধ



211	ECF0020776	ফটো উপলব্ধ	212	ECF0171751	ফটো উপলব্ধ	213	FCM1011014	ফটো উপলব্ধ
নাম : বমজান আলী পিতাৰ নাম: ফয়জুৰ বহমান ঘৰ নং : 154 বয়স : 22 লিঙ্গ : পুৰুষ			নাম : ছাদাম হুছেইন পিতাৰ নাম: আব্দুল হাকিম ঘৰ নং : 154 ক বয়স : 23 লিঙ্গ : পুৰুষ			নাম : আব্দুল হাকিম পিতাৰ নাম: ছালাম সেখ বেপাৰী ঘৰ নং : 158 ক বয়স : 74 লিঙ্গ : পুৰুষ		
214	FCM1011025	ফটো উপলব্ধ	215	FCM1011036	ফটো উপলব্ধ	216	FCM1011058	ফটো উপলব্ধ
নাম : ফুলেচা খাতুন স্বামীৰ নাম: আব্দুল হাকিম ঘৰ নং : 158 ক বয়স : 65 লিঙ্গ : মহিলা			নাম : ফাইজুৰ বহমান পিতাৰ নাম: আব্দুল হাকিম ঘৰ নং : 158 ক বয়স : 48 লিঙ্গ : পুৰুষ			নাম : ফজলুল কৰিম পিতাৰ নাম: আব্দুল হাকিম ঘৰ নং : 158 ক বয়স : 39 লিঙ্গ : পুৰুষ		
217	FCM1011069	ফটো উপলব্ধ	218	FCM1010986	ফটো উপলব্ধ	219	FCM1013430	ফটো উপলব্ধ
নাম : হনুফা বেগম স্বামীৰ নাম: ফজলুল কৰিম ঘৰ নং : 158 ক বয়স : 37 লিঙ্গ : মহিলা			নাম : বেজাউল কৰিম পিতাৰ নাম: আব্দুল হাকিম ঘৰ নং : 158 ক বয়স : 35 লিঙ্গ : পুৰুষ			নাম : মমিনা বেগম স্বামীৰ নাম: বেজাউল কৰিম ঘৰ নং : 158 ক বয়স : 32 লিঙ্গ : মহিলা		
220	FCM0047068	ফটো উপলব্ধ	221	FCM1011092	ফটো উপলব্ধ	222	FCM1011081	ফটো উপলব্ধ
নাম : ছিৰাজুল কৰীম পিতাৰ নাম: আব্দুল হাকিম ঘৰ নং : 154 ক বয়স : 30 লিঙ্গ : পুৰুষ			নাম : জবেদ আলি পিতাৰ নাম: জুমেৰ সেখ ঘৰ নং : 155 বয়স : 57 লিঙ্গ : পুৰুষ			নাম : আছমা বেগম স্বামীৰ নাম: জব্বাৰ আলী ঘৰ নং : 155 বয়স : 54 লিঙ্গ : মহিলা		
223	FCM1011105	ফটো উপলব্ধ	224	FCM1011138	ফটো উপলব্ধ	225	FCM1011116	ফটো উপলব্ধ
নাম : ফাতেমা খাতুন স্বামীৰ নাম: জবেদ আলি ঘৰ নং : 155 বয়স : 49 লিঙ্গ : মহিলা			নাম : আব্দুৰ বেজাক পিতাৰ নাম: জব্বাৰ সেখ ঘৰ নং : 155 বয়স : 37 লিঙ্গ : পুৰুষ			নাম : কুদ্দুছ আলী পিতাৰ নাম: জব্বাৰ আলী ঘৰ নং : 155 বয়স : 36 লিঙ্গ : পুৰুষ		
226	FCM0305003	ফটো উপলব্ধ	227	FCM1011127	ফটো উপলব্ধ	228	ECF0173187	ফটো উপলব্ধ
নাম : বাবিয়া বেগম স্বামীৰ নাম: কুদ্দুছ আলী ঘৰ নং : 155 বয়স : 36 লিঙ্গ : মহিলা			নাম : ছাবিনা খাতুন স্বামীৰ নাম: আব্দুৰ বেজাক ঘৰ নং : 155 বয়স : 35 লিঙ্গ : মহিলা			নাম : আন্না খাতুন স্বামীৰ নাম: কৰিম আলী ঘৰ নং : 155 বয়স : 34 লিঙ্গ : মহিলা		
# 229	FCM0047886	ফটো উপলব্ধ	# 230	FCM0048017	ফটো উপলব্ধ	231	ECF0173328	ফটো উপলব্ধ
নাম : শৰিফা বেগম স্বামীৰ নাম: কুদ্দুছ আলী ঘৰ নং : 155 বয়স : 31 লিঙ্গ : মহিলা			নাম : বফিক আলী পিতাৰ নাম: জব্বাৰ আলী ঘৰ নং : 155 বয়স : 32 লিঙ্গ : পুৰুষ			নাম : কৰিম আলী পিতাৰ নাম: ইছমাইল আলী ঘৰ নং : 155 বয়স : 29 লিঙ্গ : পুৰুষ		
232	FCM0307363	ফটো উপলব্ধ	233	FCM0503870	ফটো উপলব্ধ	234	FCM0657684	ফটো উপলব্ধ
নাম : জিয়াবুল হক পিতাৰ নাম: জব্বাৰ আলি ঘৰ নং : 155 বয়স : 27 লিঙ্গ : পুৰুষ			নাম : হামিদা বেগম স্বামীৰ নাম: জিয়াবুল হক ঘৰ নং : 155 বয়স : 27 লিঙ্গ : মহিলা			নাম : ছলিম আলী পিতাৰ নাম: ইছমাইল আলী ঘৰ নং : 155 বয়স : 26 লিঙ্গ : পুৰুষ		
235	FCM0527473	ফটো উপলব্ধ	236	FCM1561778	ফটো উপলব্ধ	237	ECF0028993	ফটো উপলব্ধ
নাম : আমিৰ হামজা পিতাৰ নাম: জবেদ আলী ঘৰ নং : 155 বয়স : 25 লিঙ্গ : পুৰুষ			নাম : মৰিয়ম বেগম পিতাৰ নাম: ইউছুফ আলী ঘৰ নং : 155 বয়স : 24 লিঙ্গ : মহিলা			নাম : শাৰিকা পাৰবিন স্বামীৰ নাম: আমিৰ হামজা ঘৰ নং : 155 বয়স : 24 লিঙ্গ : মহিলা		
238	ECF0207183	ফটো উপলব্ধ	239	ECF0262600	ফটো উপলব্ধ	240	FCM1011149	ফটো উপলব্ধ
নাম : হাফিজুৰ বহমান পিতাৰ নাম: ইউছুফ আলী ঘৰ নং : 155 ক বয়স : 21 লিঙ্গ : পুৰুষ			নাম : ইয়াকুব আলী পিতাৰ নাম: শুকুৰ আলী ঘৰ নং : 155 ক বয়স : 19 লিঙ্গ : পুৰুষ			নাম : ইউছুফ আলি পিতাৰ নাম: ফৈয়াজ আলি ঘৰ নং : 155 ক বয়স : 54 লিঙ্গ : পুৰুষ		



241 নাম : ইচমাইল আলি পিতাৰ নাম: ফেয়াজ আলি ঘৰ নং : ১৫৫ক বয়স : 49 লিঙ্গ : পুৰুষ	FCM1011183 ফটো উপলব্ধ	242 নাম : জহিৰন নেচা স্বামীৰ নাম: ইউচুফ আলি ঘৰ নং : ১৫৫ক বয়স : 47 লিঙ্গ : মহিলা	FCM1011150 ফটো উপলব্ধ	243 নাম : শুকৰ আলি পিতাৰ নাম: ইউনুচ আলি ঘৰ নং : ১৫৫ক বয়স : 44 লিঙ্গ : পুৰুষ	FCM1011161 ফটো উপলব্ধ
244 নাম : কমলা খাতুন স্বামীৰ নাম: ইচমাইল আলি ঘৰ নং : ১৫৫ক বয়স : 44 লিঙ্গ : মহিলা	FCM1011194 ফটো উপলব্ধ	245 নাম : ইচিৰন নেচা স্বামীৰ নাম: শুকৰ আলি ঘৰ নং : ১৫৫ক বয়স : 39 লিঙ্গ : মহিলা	FCM1011172 ফটো উপলব্ধ	D 246 নাম : আকবৰ পিতাৰ নাম: আক্বাহ সেখ ঘৰ নং : ১৫৬ বয়স : 55 লিঙ্গ : পুৰুষ	FCM1011218 ফটো উপলব্ধ
247 নাম : ছোলাইমান আলী পিতাৰ নাম: জহুৰুল হক ঘৰ নং : 157 বয়স : 45 লিঙ্গ : পুৰুষ	HNT0008102 ফটো উপলব্ধ	248 নাম : তাহমিনা ইয়াছমিন স্বামীৰ নাম: ছোলাইমান আলী ঘৰ নং : 157 বয়স : 34 লিঙ্গ : মহিলা	HNT0008105 ফটো উপলব্ধ	249 নাম : বাহাৰ আলী পিতাৰ নাম: শরিফ উদ্দিন ঘৰ নং : 158 বয়স : 42 লিঙ্গ : পুৰুষ	HPQ1441732 ফটো উপলব্ধ
250 নাম : ফিৰদছ কৰিম স্বামীৰ নাম: বাহাৰ আলী ঘৰ নং : 158 বয়স : 33 লিঙ্গ : মহিলা	HPQ0013917 ফটো উপলব্ধ	D 251 নাম : আবদুল হামিদ পিতাৰ নাম: ওচমত আলী ঘৰ নং : ১৬০ বয়স : 69 লিঙ্গ : পুৰুষ	FCM1011230 ফটো উপলব্ধ	# 252 নাম : লুতফৰ মোল্লা পিতাৰ নাম: ফয়েজ উদ্দিন মোল্লা ঘৰ নং : ১৬১ বয়স : 56 লিঙ্গ : পুৰুষ	FCM1011252 ফটো উপলব্ধ
# 253 নাম : বহিমা বেগম স্বামীৰ নাম: লুতফৰ মোল্লা ঘৰ নং : ১৬১ বয়স : 47 লিঙ্গ : মহিলা	FCM1011263 ফটো উপলব্ধ	# 254 নাম : আন্দৰুৰ বফিক মোল্লা পিতাৰ নাম: লুতফৰ মোল্লা ঘৰ নং : ১৬১ বয়স : 36 লিঙ্গ : পুৰুষ	FCM1011274 ফটো উপলব্ধ	# 255 নাম : উম্মো কুলচম স্বামীৰ নাম: আন্দৰুৰ বফিক মোল্লা ঘৰ নং : ১৬১ বয়স : 34 লিঙ্গ : মহিলা	FCM1013349 ফটো উপলব্ধ
256 নাম : আন্দৰুৰ বহিদ মোল্লা পিতাৰ নাম: লুতফৰ মোল্লা ঘৰ নং : ১৬১ বয়স : 31 লিঙ্গ : পুৰুষ	FCM1013996 ফটো উপলব্ধ	257 নাম : ফাৰহানা ইয়াছমিন আহমেদ স্বামীৰ নাম: আন্দৰুৰ বহিদ মোল্লা ঘৰ নং : 161 বয়স : 30 লিঙ্গ : মহিলা	ECF0261008 ফটো উপলব্ধ	258 নাম : মুন্না আহমেদ পিতাৰ নাম: লুতফৰ মোল্লা ঘৰ নং : ১৬১ বয়স : 26 লিঙ্গ : পুৰুষ	FCM0393405 ফটো উপলব্ধ
259 নাম : ৰৌচানাৰা বেগম স্বামীৰ নাম: মুন্না আহমেদ ঘৰ নং : 161 বয়স : 26 লিঙ্গ : মহিলা	ECF0260992 ফটো উপলব্ধ	260 নাম : নুৰকাশিম সৰকাৰ পিতাৰ নাম: নাছিৰুদ্দিন সৰকাৰ ঘৰ নং : ১৬২ বয়স : 59 লিঙ্গ : পুৰুষ	FCM1011285 ফটো উপলব্ধ	261 নাম : ৰশিদা বেগম স্বামীৰ নাম: নুৰকাশিম সৰকাৰ ঘৰ নং : ১৬২ বয়স : 49 লিঙ্গ : মহিলা	FCM1011296 ফটো উপলব্ধ
262 নাম : ৰেজাউল কৰিম পিতাৰ নাম: নুৰ কাশেম সৰকাৰ ঘৰ নং : ১৬২ বয়স : 35 লিঙ্গ : পুৰুষ	FCM1011309 ফটো উপলব্ধ	263 নাম : ৰহিদুল সৰকাৰ পিতাৰ নাম: নুৰ কাশিম সৰকাৰ ঘৰ নং : ১৬২ বয়স : 28 লিঙ্গ : পুৰুষ	FCM0303404 ফটো উপলব্ধ	264 নাম : হামিদা খাতুন স্বামীৰ নাম: ৰেজাউল কৰিম ঘৰ নং : 162 বয়স : 27 লিঙ্গ : মহিলা	FCM0463109 ফটো উপলব্ধ
265 নাম : নুৰজাহান বেগম স্বামীৰ নাম: আন্দৰুৰ ৰেজ্জাক সৰকাৰ ঘৰ নং : 162 বয়স : 26 লিঙ্গ : মহিলা	FCM0235481 ফটো উপলব্ধ	266 নাম : আবুলকাশেম সৰকাৰ পিতাৰ নাম: নাছিৰুদ্দিন সৰকাৰ ঘৰ নং : ১৬৩ বয়স : 57 লিঙ্গ : পুৰুষ	FCM1011310 ফটো উপলব্ধ	267 নাম : মেহেৰুন নেচা স্বামীৰ নাম: আবুল কাশেম সৰকাৰ ঘৰ নং : ১৬৩ বয়স : 49 লিঙ্গ : মহিলা	FCM1011321 ফটো উপলব্ধ
268 নাম : মইনুল সৰকাৰ পিতাৰ নাম: আবুল কাশেম সৰকাৰ ঘৰ নং : ১৬৩ বয়স : 32 লিঙ্গ : পুৰুষ	FCM0219865 ফটো উপলব্ধ	269 নাম : আকতাৰা বেগম স্বামীৰ নাম: মইনুল হক সৰকাৰ ঘৰ নং : ১৬৩ বয়স : 29 লিঙ্গ : মহিলা	FCM0305870 ফটো উপলব্ধ	270 নাম : আইনুল হক পিতাৰ নাম: আবুল কাশেম সৰকাৰ ঘৰ নং : ১৬৩ বয়স : 28 লিঙ্গ : পুৰুষ	FCM0303040 ফটো উপলব্ধ



271	ECF0251868	ফটো উপলব্ধ	272	FCM1011332	ফটো উপলব্ধ	273	FCM1011343	ফটো উপলব্ধ
নাম : মনজয়াৰা বেগম পিতাৰ নাম: আবুল কাসেম সৰকাৰ ঘৰ নং : 163 বয়স : 25 লিঙ্গ : মহিলা			নাম : সুৰজ জামাল সৰকাৰ পিতাৰ নাম: নাছিৰুদ্দিন সৰকাৰ ঘৰ নং : 168 বয়স : 71 লিঙ্গ : পুৰুষ			নাম : মাজেদা বেগম স্বামীৰ নাম: সুৰজ জামাল সৰকাৰ ঘৰ নং : 168 বয়স : 56 লিঙ্গ : মহিলা		
# 274	FCM1011354	ফটো উপলব্ধ	275	FCM2221003	ফটো উপলব্ধ	276	FCM1011365	ফটো উপলব্ধ
নাম : আব্দুল মজিদ পিতাৰ নাম: সুৰজ জামাল সৰকাৰ ঘৰ নং : 168 বয়স : 45 লিঙ্গ : পুৰুষ			নাম : বেহেনা বেগম স্বামীৰ নাম: আব্দুল মজিদ ঘৰ নং : 168 বয়স : 37 লিঙ্গ : মহিলা			নাম : মতিউৰ ৰহমান সৰকাৰ পিতাৰ নাম: সুৰজ জামাল সৰকাৰ ঘৰ নং : 168 বয়স : 36 লিঙ্গ : পুৰুষ		
277	FCM1013485	ফটো উপলব্ধ	278	ECF0239129	ফটো উপলব্ধ	279	FCM0305953	ফটো উপলব্ধ
নাম : মেহবুব আলম সৰকাৰ পিতাৰ নাম: সুৰজ জামাল সৰকাৰ ঘৰ নং : 168 বয়স : 33 লিঙ্গ : পুৰুষ			নাম : নুৰজাহান বেগম স্বামীৰ নাম: মতিউৰ ৰহমান সৰকাৰ ঘৰ নং : 164 বয়স : 32 লিঙ্গ : মহিলা			নাম : জেনিফা আফতাব স্বামীৰ নাম: মেহবুব আলম সৰকাৰ ঘৰ নং : 168 বয়স : 27 লিঙ্গ : মহিলা		
280	FCM1011398	ফটো উপলব্ধ	281	FCM1011376	ফটো উপলব্ধ	282	FCM1011387	ফটো উপলব্ধ
নাম : ছুফিয়া বেগম পিতাৰ নাম: নাছিৰুদ্দিন সৰকাৰ ঘৰ নং : 165 বয়স : 51 লিঙ্গ : মহিলা			নাম : নুৰ জামাল পিতাৰ নাম: নাছিৰুদ্দিন ঘৰ নং : 165 বয়স : 49 লিঙ্গ : পুৰুষ			নাম : সোনাভান নেছা স্বামীৰ নাম: নুৰ জামাল ঘৰ নং : 165 বয়স : 44 লিঙ্গ : মহিলা		
283	FCM1183565	ফটো উপলব্ধ	284	ECF0344077	ফটো উপলব্ধ	D 285	FCM1011401	ফটো উপলব্ধ
নাম : নিকী নিহাৰ সৰকাৰ পিতাৰ নাম: নুৰ জামাল ঘৰ নং : 165 বয়স : 23 লিঙ্গ : মহিলা			নাম : জাহিন সৰকাৰ পিতাৰ নাম: নুৰ জামাল ঘৰ নং : 165 বয়স : 19 লিঙ্গ : পুৰুষ			নাম : ছাহাৰা খাতুন স্বামীৰ নাম: আব্দুল বাৰেক ঘৰ নং : 166 বয়স : 61 লিঙ্গ : মহিলা		
286	FCM1011412	ফটো উপলব্ধ	287	FCM1011423	ফটো উপলব্ধ	288	FCM1011434	ফটো উপলব্ধ
নাম : হৈদৰ ৰহমান পিতাৰ নাম: আব্দুল বাৰেক ঘৰ নং : 166 বয়স : 46 লিঙ্গ : পুৰুষ			নাম : আজিভান নেচা স্বামীৰ নাম: হৈদৰ ৰহমান ঘৰ নং : 166 বয়স : 41 লিঙ্গ : মহিলা			নাম : চহিদুল ইচলাম পিতাৰ নাম: আব্দুল বাৰেক ঘৰ নং : 166 বয়স : 39 লিঙ্গ : পুৰুষ		
289	FCM1011445	ফটো উপলব্ধ	290	FCM1011547	ফটো উপলব্ধ	291	FCM1011467	ফটো উপলব্ধ
নাম : নাজিৰা বেগম স্বামীৰ নাম: চহিদুল ইচলাম ঘৰ নং : 166 বয়স : 37 লিঙ্গ : মহিলা			নাম : মফিজ আলি পিতাৰ নাম: ইস্তাজ আলি ঘৰ নং : 169 বয়স : 79 লিঙ্গ : পুৰুষ			নাম : মমিৰন নেচা স্বামীৰ নাম: ইমান আলি ঘৰ নং : 169 বয়স : 69 লিঙ্গ : মহিলা		
292	FCM1011489	ফটো উপলব্ধ	293	FCM1011478	ফটো উপলব্ধ	# 294	FCM1011490	ফটো উপলব্ধ
নাম : মোজাম্মিল হক পিতাৰ নাম: ইমান আলি ঘৰ নং : 169 বয়স : 53 লিঙ্গ : পুৰুষ			নাম : কমলা খাতুন স্বামীৰ নাম: ইমান আলি ঘৰ নং : 169 বয়স : 49 লিঙ্গ : মহিলা			নাম : হামিদা খাতুন স্বামীৰ নাম: মোজাম্মিল হক ঘৰ নং : 169 বয়স : 44 লিঙ্গ : মহিলা		
295	FCM1011514	ফটো উপলব্ধ	296	FCM1011536	ফটো উপলব্ধ	297	FCM1011503	ফটো উপলব্ধ
নাম : মোকাদ্দেছ আলি পিতাৰ নাম: ইমান আলি ঘৰ নং : 169 বয়স : 44 লিঙ্গ : পুৰুষ			নাম : কুলচম বেগম স্বামীৰ নাম: মফিজ আলি ঘৰ নং : 169 বয়স : 43 লিঙ্গ : মহিলা			নাম : বেজিনা খাতুন স্বামীৰ নাম: মোজাম্মিল হক ঘৰ নং : 169 বয়স : 43 লিঙ্গ : মহিলা		
298	FCM1011558	ফটো উপলব্ধ	299	FCM1380633	ফটো উপলব্ধ	300	FCM1012846	ফটো উপলব্ধ
নাম : বুনা লাইলা বেগম স্বামীৰ নাম: মোকাদ্দেছ আলি ঘৰ নং : 169 বয়স : 40 লিঙ্গ : মহিলা			নাম : মহচিনা বেগম পিতাৰ নাম: মফিজ আলি ঘৰ নং : 167 বয়স : 32 লিঙ্গ : মহিলা			নাম : হুমায়ুন কবিৰ পিতাৰ নাম: মফিজ আলি ঘৰ নং : 169 বয়স : 30 লিঙ্গ : পুৰুষ		



301 নাম : মদল হক পিতাৰ নাম: মৌজামিল হক ঘৰ নং : ১৬৭ বয়স : 29 লিঙ্গ : পুৰুষ	FCM0220129 ফটো উপলব্ধ	302 নাম : মিনমতাজ বেগম পিতাৰ নাম: মৌজামিল হক ঘৰ নং : ১৬৭ বয়স : 27 লিঙ্গ : মহিলা	FCM0220137 ফটো উপলব্ধ	303 নাম : জৰিনা খাতুন স্বামীৰ নাম: হুমায়ুন কবিৰ ঘৰ নং : ১৬৭ বয়স : 26 লিঙ্গ : মহিলা	FCM0304824 ফটো উপলব্ধ
304 নাম : মিনহাজল হক পিতাৰ নাম: মৌজামিল হক ঘৰ নং : ১৬৭ বয়স : 26 লিঙ্গ : পুৰুষ	FCM0306944 ফটো উপলব্ধ	305 নাম : নবী হুছেইন পিতাৰ নাম: মফিজ আলী ঘৰ নং : 167 বয়স : 23 লিঙ্গ : পুৰুষ	FCM1354323 ফটো উপলব্ধ	# 306 নাম : বাদশ্বাহ আলী পিতাৰ নাম: কাজিমুদ্দিন ঘৰ নং : ১৬৮ বয়স : 61 লিঙ্গ : পুৰুষ	FCM1011581 ফটো উপলব্ধ
307 নাম : বহিমা খাতুন স্বামীৰ নাম: বাদশ্বাহ আলি ঘৰ নং : ১৬৮ বয়স : 51 লিঙ্গ : মহিলা	FCM1011592 ফটো উপলব্ধ	308 নাম : বফিকুল ইচলাম পিতাৰ নাম: বাদশ্বাহ আলি ঘৰ নং : ১৬৮ বয়স : 39 লিঙ্গ : পুৰুষ	FCM1011605 ফটো উপলব্ধ	309 নাম : চফিদে খাতুন স্বামীৰ নাম: বফিকুল ইচলাম ঘৰ নং : ১৬৮ বয়স : 37 লিঙ্গ : মহিলা	FCM1011616 ফটো উপলব্ধ
310 নাম : ছফিকুল ইছলাম পিতাৰ নাম: বাদশ্বাহ আলী আলী ঘৰ নং : ১৬৮ বয়স : 33 লিঙ্গ : পুৰুষ	FCM1011570 ফটো উপলব্ধ	# 311 নাম : ছহিদুল আলী পিতাৰ নাম: বাদশ্বাহ আলি ঘৰ নং : 168 বয়স : 32 লিঙ্গ : পুৰুষ	FCM0266379 ফটো উপলব্ধ	312 নাম : সুন্দৰী বেগম স্বামীৰ নাম: ছহিদুল আলী ঘৰ নং : ১৬৮ বয়স : 29 লিঙ্গ : মহিলা	FCM0304303 ফটো উপলব্ধ
313 নাম : আঞ্জমা বেগম স্বামীৰ নাম: ছফিকুল ইছলাম ঘৰ নং : ১৬৮ বয়স : 29 লিঙ্গ : মহিলা	FCM1013418 ফটো উপলব্ধ	314 নাম : বহিদুল ইছলাম পিতাৰ নাম: বাদশ্বাহ আলী ঘৰ নং : 168 বয়স : 26 লিঙ্গ : পুৰুষ	FCM1182831 ফটো উপলব্ধ	315 নাম : মতিজান বেগম স্বামীৰ নাম: বহিদুল ইছলাম ঘৰ নং : 168 বয়স : 24 লিঙ্গ : মহিলা	FCM1182849 ফটো উপলব্ধ
316 নাম : সানিদুল ইছলাম পিতাৰ নাম: বাদশ্বাহ আলী ঘৰ নং : 168 বয়স : 20 লিঙ্গ : পুৰুষ	ECF0190116 ফটো উপলব্ধ	317 নাম : মামতা নেছা স্বামীৰ নাম: ছানিদুল ইছলাম ঘৰ নং : 168 বয়স : 19 লিঙ্গ : মহিলা	ECF0301697 ফটো উপলব্ধ	318 নাম : আবদুল খালেক পিতাৰ নাম: ফাচি সেখ ঘৰ নং : ১৭০ বয়স : 56 লিঙ্গ : পুৰুষ	FCM1011650 ফটো উপলব্ধ
319 নাম : মমিনা বিবি স্বামীৰ নাম: আব্দুল খালেক ঘৰ নং : ১৭০ বয়স : 47 লিঙ্গ : মহিলা	FCM1011661 ফটো উপলব্ধ	320 নাম : মফিদুল ইছলাম পিতাৰ নাম: আব্দুল খালেক ঘৰ নং : ১৭০ বয়স : 27 লিঙ্গ : পুৰুষ	FCM0302984 ফটো উপলব্ধ	321 নাম : মাহ মোদৰ বহমান পিতাৰ নাম: আব্দুল খালেক ঘৰ নং : ১৭০ বয়স : 27 লিঙ্গ : পুৰুষ	FCM0393330 ফটো উপলব্ধ
322 নাম : খালিদা জিয়া পাৰবিন পিতাৰ নাম: আব্দুল খালেক ঘৰ নং : 170 বয়স : 23 লিঙ্গ : মহিলা	FCM1833367 ফটো উপলব্ধ	323 নাম : বাছিবন নেচা স্বামীৰ নাম: হাছেন বআলী ঘৰ নং : ১৭২ বয়স : 59 লিঙ্গ : মহিলা	FCM1011729 ফটো উপলব্ধ	324 নাম : ইমাজুদ্দিন পিতাৰ নাম: হাছেন বআলী ঘৰ নং : ১৭২ বয়স : 53 লিঙ্গ : পুৰুষ	FCM1011741 ফটো উপলব্ধ
325 নাম : ইলিমা বেগম স্বামীৰ নাম: ইমাজুদ্দিন ঘৰ নং : ১৭২ বয়স : 46 লিঙ্গ : মহিলা	FCM1011752 ফটো উপলব্ধ	326 নাম : বুলিভান নেচা স্বামীৰ নাম: সুমৰ বআলী ঘৰ নং : ১৭২ বয়স : 46 লিঙ্গ : মহিলা	FCM1011730 ফটো উপলব্ধ	# 327 নাম : কাশেম আলী সৰুকাৰ পিতাৰ নাম: হাছেন আলী ঘৰ নং : ১৭২ বয়স : 41 লিঙ্গ : পুৰুষ	FCM1011796 ফটো উপলব্ধ
328 নাম : বহম আলি পিতাৰ নাম: হাছেন বআলী ঘৰ নং : ১৭২ বয়স : 40 লিঙ্গ : পুৰুষ	FCM1011774 ফটো উপলব্ধ	329 নাম : তাচলিমা বেগম স্বামীৰ নাম: ইমাজুদ্দিন ঘৰ নং : ১৭২ বয়স : 39 লিঙ্গ : মহিলা	FCM1011763 ফটো উপলব্ধ	330 নাম : তহিবন নেচা স্বামীৰ নাম: বহম বআলী ঘৰ নং : ১৭২ বয়স : 37 লিঙ্গ : মহিলা	FCM1011785 ফটো উপলব্ধ



331 নাম : শ্বাহিদা বেগম স্বামীৰ নাম : কাশেম আলী সৰকাৰ ঘৰ নং : ১৭২ বয়স : 31 লিঙ্গ : মহিলা	FCM1012926 ফটো উপলব্ধ	332 নাম : বাছেৰ আলি পিতাৰ নাম : হাছেন আলি ঘৰ নং : ১৭২ বয়স : 29 লিঙ্গ : পুৰুষ	FCM0220236 ফটো উপলব্ধ	# 333 নাম : নূৰ ইছলাম পিতাৰ নাম : সুমৰ আলি ঘৰ নং : ১৭২ বয়স : 29 লিঙ্গ : পুৰুষ	FCM0268268 ফটো উপলব্ধ
334 নাম : দিলোৱাৰা বেগম স্বামীৰ নাম : নূৰ ইছলাম ঘৰ নং : ১৭২ বয়স : 27 লিঙ্গ : মহিলা	FCM0306142 ফটো উপলব্ধ	335 নাম : দিন ইছলাম পিতাৰ নাম : সুমৰ আলী ঘৰ নং : ১৭২ বয়স : 27 লিঙ্গ : পুৰুষ	FCM0383109 ফটো উপলব্ধ	# 336 নাম : ছাদেক আলী পিতাৰ নাম : হাছেন আলি ঘৰ নং : ১৭২ বয়স : 30 লিঙ্গ : পুৰুষ	FCM0268367 ফটো উপলব্ধ
337 নাম : ফৰিদা খাতুন স্বামীৰ নাম : দিন ইছলাম ঘৰ নং : 172 বয়স : 23 লিঙ্গ : মহিলা	FCM2281335 ফটো উপলব্ধ	338 নাম : চোলতানা বেগম স্বামীৰ নাম : নাছিব আলী সৰকাৰ ঘৰ নং : 172 বয়স : 22 লিঙ্গ : মহিলা	ECF0190108 ফটো উপলব্ধ	339 নাম : নাছিব আলী সৰকাৰ পিতাৰ নাম : হাছেন আলী ঘৰ নং : 172 বয়স : 21 লিঙ্গ : পুৰুষ	ECF0190090 ফটো উপলব্ধ
340 নাম : ছামেদ আলি পিতাৰ নাম : জোনাব আলী ঘৰ নং : ১৭৩ বয়স : 66 লিঙ্গ : পুৰুষ	FCM1011809 ফটো উপলব্ধ	341 নাম : জমিলা খাতুন স্বামীৰ নাম : ছামেদ আলী ঘৰ নং : ১৭৩ বয়স : 58 লিঙ্গ : মহিলা	FCM1011810 ফটো উপলব্ধ	D 342 নাম : জেলেখা খাতুন পিতাৰ নাম : ফাছি সেখ ঘৰ নং : ১৭৩ বয়স : 53 লিঙ্গ : পুৰুষ	FCM1011887 ফটো উপলব্ধ
343 নাম : আমিৰ আলি পিতাৰ নাম : ফকিৰ আলী ঘৰ নং : ১৭৩ বয়স : 51 লিঙ্গ : পুৰুষ	FCM1011854 ফটো উপলব্ধ	344 নাম : ফিৰোজা বেগম স্বামীৰ নাম : ছামেদ আলী ঘৰ নং : ১৭৩ বয়স : 49 লিঙ্গ : মহিলা	FCM1011821 ফটো উপলব্ধ	345 নাম : ফতে খাতুন স্বামীৰ নাম : আমিৰ আলী ঘৰ নং : ১৭৩ বয়স : 45 লিঙ্গ : মহিলা	FCM1011865 ফটো উপলব্ধ
346 নাম : জয়নাল আবদিন পিতাৰ নাম : ছামেদ আলী ঘৰ নং : ১৭৩ বয়স : 44 লিঙ্গ : পুৰুষ	FCM1011832 ফটো উপলব্ধ	347 নাম : ৰুকিয়া বেগম স্বামীৰ নাম : জয়নাল ঘৰ নং : ১৭৩ বয়স : 42 লিঙ্গ : মহিলা	FCM1011843 ফটো উপলব্ধ	348 নাম : আনাৰ আলি পিতাৰ নাম : ফকিৰ আলী ঘৰ নং : ১৭৩ বয়স : 41 লিঙ্গ : পুৰুষ	FCM1011898 ফটো উপলব্ধ
349 নাম : ৰহিমা বেগম স্বামীৰ নাম : আমিৰ আলী ঘৰ নং : ১৭৩ বয়স : 34 লিঙ্গ : মহিলা	FCM1013361 ফটো উপলব্ধ	350 নাম : হোলেহা বেগম স্বামীৰ নাম : আনাৰ আলী ঘৰ নং : ১৭৩ বয়স : 30 লিঙ্গ : মহিলা	FCM1013350 ফটো উপলব্ধ	351 নাম : শ্বেখ আব্দুল হুছেইন পিতাৰ নাম : শ্বেখ আমিৰ আলী ঘৰ নং : ১৭৩ বয়স : 27 লিঙ্গ : পুৰুষ	FCM0220368 ফটো উপলব্ধ
352 নাম : তামিনা বেগম স্বামীৰ নাম : শ্বেখ আব্দুল হুছেইন ঘৰ নং : 173 বয়স : 27 লিঙ্গ : মহিলা	FCM1822022 ফটো উপলব্ধ	353 নাম : ৰফিকুল ইছলাম পিতাৰ নাম : জয়নাল আবদিন ঘৰ নং : 173 বয়স : 27 লিঙ্গ : পুৰুষ	ECF0206771 ফটো উপলব্ধ	354 নাম : ছাদাম হুছেইন পিতাৰ নাম : জয়নাল আবদিন ঘৰ নং : 173 বয়স : 26 লিঙ্গ : পুৰুষ	ECF0169342 ফটো উপলব্ধ
355 নাম : আইজনী বেগম পিতাৰ নাম : ছামেদ আলী ঘৰ নং : 173 বয়স : 25 লিঙ্গ : মহিলা	FCM0503490 ফটো উপলব্ধ	356 নাম : অমনা বেগম স্বামীৰ নাম : ৰফিকুল ইছলাম ঘৰ নং : 173 বয়স : 25 লিঙ্গ : মহিলা	ECF0340000 ফটো উপলব্ধ	357 নাম : জিয়াৰুল হক পিতাৰ নাম : জয়নাল আবদিন ঘৰ নং : 173 বয়স : 20 লিঙ্গ : পুৰুষ	ECF0169409 ফটো উপলব্ধ
358 নাম : নাজিব আহমেদ সৰকাৰ পিতাৰ নাম : আমিৰ আলী ঘৰ নং : 173 বয়স : 19 লিঙ্গ : পুৰুষ	ECF0355644 ফটো উপলব্ধ	359 নাম : আমিৰুল ইছলাম পিতাৰ নাম : আচাৰুদ্দিন ঘৰ নং : 174 বয়স : 32 লিঙ্গ : পুৰুষ	FCM1183573 ফটো উপলব্ধ	360 নাম : আমেনা খাতুন স্বামীৰ নাম : আমিৰুল ইছলাম ঘৰ নং : 174 বয়স : 28 লিঙ্গ : মহিলা	FCM0503060 ফটো উপলব্ধ



361 নাম : হানিফ আলি পিতাৰ নাম: ফছি সেখ ঘৰ নং : 195 বয়স : 64 লিঙ্গ : পুৰুষ	FCM1011901 ফটো উপলব্ধ	# 362 নাম : অৰুপা বেগম পিতাৰ নাম: হানিফ আলী ঘৰ নং : 195 বয়স : 37 লিঙ্গ : মহিলা	FCM0220459 ফটো উপলব্ধ	# 363 নাম : আনৱাৰা বেগম স্বামীৰ নাম: আলিফ আলী ঘৰ নং : 175 বয়স : 38 লিঙ্গ : মহিলা	FCM0058917 ফটো উপলব্ধ
# 364 নাম : আলীফ আলী পিতাৰ নাম: হানিফ আলী ঘৰ নং : 175 বয়স : 35 লিঙ্গ : পুৰুষ	FCM0058958 ফটো উপলব্ধ	# 365 নাম : তাৰেব আলী পিতাৰ নাম: হানিফ আলী ঘৰ নং : 195 বয়স : 33 লিঙ্গ : পুৰুষ	FCM0220467 ফটো উপলব্ধ	366 নাম : নন্দৰানী পোদ্দাৰ স্বামীৰ নাম: বিষ্ণুপদ পোদ্দাৰ ঘৰ নং : 196 বয়স : 74 লিঙ্গ : মহিলা	FCM1011923 ফটো উপলব্ধ
367 নাম : বিশ্বজিত পোদ্দাৰ পিতাৰ নাম: বিষ্ণুপদ পোদ্দাৰ ঘৰ নং : 196 বয়স : 55 লিঙ্গ : পুৰুষ	FCM1011934 ফটো উপলব্ধ	368 নাম : সঞ্জিত কুমাৰ পোদ্দাৰ পিতাৰ নাম: বিষ্ণুপদ পোদ্দাৰ ঘৰ নং : 196 বয়স : 52 লিঙ্গ : পুৰুষ	FCM1011956 ফটো উপলব্ধ	369 নাম : জোশাৰানী পোদ্দাৰ স্বামীৰ নাম: বিশ্বজিত পোদ্দাৰ ঘৰ নং : 196 বয়স : 41 লিঙ্গ : মহিলা	FCM1011945 ফটো উপলব্ধ
370 নাম : গুদী পোদ্দাৰ স্বামীৰ নাম: সঞ্জিত কুমাৰ পোদ্দাৰ ঘৰ নং : 196 বয়স : 37 লিঙ্গ : মহিলা	FCM1013736 ফটো উপলব্ধ	371 নাম : কাঞ্চনজ্যোতি বৰ্মন পিতাৰ নাম: সুনীল বৰ্মন ঘৰ নং : 196 বয়স : 28 লিঙ্গ : পুৰুষ	FCM0269506 ফটো উপলব্ধ	372 নাম : সংগীতা বৰ্মন পিতাৰ নাম: সুনীল বৰ্মন ঘৰ নং : 196 বয়স : 29 লিঙ্গ : মহিলা	FCM0220517 ফটো উপলব্ধ
373 নাম : হিদিয় জ্যোতি বৰ্মন পিতাৰ নাম: সুনীল বৰ্মন ঘৰ নং : 176 বয়স : 20 লিঙ্গ : পুৰুষ	ECF0198119 ফটো উপলব্ধ	374 নাম : বেবা বৰ্মন স্বামীৰ নাম: সুনীল বৰ্মন ঘৰ নং : 196 বয়স : 54 লিঙ্গ : মহিলা	FCM1011978 ফটো উপলব্ধ	375 নাম : সুনীল বৰ্মন পিতাৰ নাম: কান্তিৰাম বৰ্মন ঘৰ নং : 196 বয়স : 52 লিঙ্গ : পুৰুষ	FCM1011967 ফটো উপলব্ধ
376 নাম : মনুৰা বেওঁৰা স্বামীৰ নাম: জবাহৰ আলী ঘৰ নং : 199 বয়স : 69 লিঙ্গ : মহিলা	FCM1011989 ফটো উপলব্ধ	377 নাম : মনোহৰ আলি পিতাৰ নাম: জবাহৰ আলী ঘৰ নং : 199 বয়স : 49 লিঙ্গ : পুৰুষ	FCM1011990 ফটো উপলব্ধ	378 নাম : হাজিৰন নেচা স্বামীৰ নাম: মনোহৰ আলী ঘৰ নং : 199 বয়স : 41 লিঙ্গ : মহিলা	FCM1012006 ফটো উপলব্ধ
379 নাম : চান মিত্ৰা পিতাৰ নাম: শুকুৰ আলী ঘৰ নং : 198 বয়স : 59 লিঙ্গ : পুৰুষ	FCM1012017 ফটো উপলব্ধ	380 নাম : ফলেচা খাতুন স্বামীৰ নাম: চান মিত্ৰা ঘৰ নং : 198 বয়স : 52 লিঙ্গ : মহিলা	FCM1012028 ফটো উপলব্ধ	381 নাম : কুলচম বিবি স্বামীৰ নাম: চান মিত্ৰা ঘৰ নং : 198 বয়স : 45 লিঙ্গ : মহিলা	FCM1012039 ফটো উপলব্ধ
382 নাম : ফলেচা বেওঁৰা পিতাৰ নাম: আবেদ আলী ঘৰ নং : 198 বয়স : 35 লিঙ্গ : মহিলা	FCM1013872 ফটো উপলব্ধ	383 নাম : খাইৰুল ইছলাম পিতাৰ নাম: আলি আকবৰ ঘৰ নং : 198 বয়স : 33 লিঙ্গ : পুৰুষ	FCM1013861 ফটো উপলব্ধ	384 নাম : কবিৰ আলী পিতাৰ নাম: চান মিত্ৰা ঘৰ নং : 198 বয়স : 25 লিঙ্গ : পুৰুষ	FCM0393355 ফটো উপলব্ধ
385 নাম : মালেকা বেগম স্বামীৰ নাম: খাইৰুল ইছলাম ঘৰ নং : 178 বয়স : 25 লিঙ্গ : মহিলা	ECF0139006 ফটো উপলব্ধ	386 নাম : আফছানা খাতুন স্বামীৰ নাম: কবিৰ আলী ঘৰ নং : 178 বয়স : 23 লিঙ্গ : মহিলা	FCM2328045 ফটো উপলব্ধ	# 387 নাম : আইশা ছিদ্দিকা মাতৃৰ নাম: ফলেছা বেওঁৰা ঘৰ নং : 178 বয়স : 19 লিঙ্গ : মহিলা	ECF0259408 ফটো উপলব্ধ
388 নাম : হাওবা বিবি স্বামীৰ নাম: মেছেৰ আলি ঘৰ নং : 180 বয়স : 69 লিঙ্গ : মহিলা	FCM1012051 ফটো উপলব্ধ	389 নাম : হাইদৰ আলি পিতাৰ নাম: মেছেৰ আলি ঘৰ নং : 180 বয়স : 49 লিঙ্গ : পুৰুষ	FCM1012062 ফটো উপলব্ধ	390 নাম : চহুৰা খাতুন স্বামীৰ নাম: হাইদৰ আলি ঘৰ নং : 180 বয়স : 37 লিঙ্গ : মহিলা	FCM1012073 ফটো উপলব্ধ



391 নাম : মৰ্জিনা খাতুন পিতাৰ নাম: ছৰমুজ ঘৰ নং : ১৮০ বয়স : 31 লিঙ্গ : মহিলা	FCM1013678 ফটো উপলব্ধ	392 নাম : তাৰা ভান পিতাৰ নাম: মেছেৰ আলী ঘৰ নং : ১৮০ বয়স : 30 লিঙ্গ : মহিলা	FCM2221092 ফটো উপলব্ধ	393 নাম : হাফিজৰ বহমান পিতাৰ নাম: মেছেৰ আলি ঘৰ নং : ১৮০ বয়স : 30 লিঙ্গ : পুৰুষ	FCM1012824 ফটো উপলব্ধ
394 নাম : হাছমত আলী পিতাৰ নাম: মেছেৰ আলি ঘৰ নং : ১৮০ বয়স : 29 লিঙ্গ : পুৰুষ	FCM0305250 ফটো উপলব্ধ	395 নাম : জুলহাসৰ আলী পিতাৰ নাম: মেছেৰ আলী ঘৰ নং : 180 বয়স : 28 লিঙ্গ : পুৰুষ	FCM0503680 ফটো উপলব্ধ	396 নাম : ফৰিদা বেগম স্বামীৰ নাম: হাছমত আলী ঘৰ নং : 180 বয়স : 24 লিঙ্গ : মহিলা	ECF0099416 ফটো উপলব্ধ
397 নাম : আলী হুছেইন পিতাৰ নাম: মেছেৰ আলী ঘৰ নং : 180 বয়স : 20 লিঙ্গ : পুৰুষ	ECF0323014 ফটো উপলব্ধ	398 নাম : ছবৰ আলী পিতাৰ নাম: হাইদৰ আলী ঘৰ নং : 180 বয়স : 19 লিঙ্গ : পুৰুষ	ECF0323022 ফটো উপলব্ধ	D 399 নাম : বংমাল্লা বেওবা স্বামীৰ নাম: সিৰাজ আলি ঘৰ নং : ১৮১ বয়স : 89 লিঙ্গ : মহিলা	FCM1012108 ফটো উপলব্ধ
400 নাম : মালেকা খাতুন পিতাৰ নাম: চুলতান আলী ঘৰ নং : ১৮১ বয়স : 44 লিঙ্গ : মহিলা	FCM1013769 ফটো উপলব্ধ	401 নাম : মমতাজ বেগম পিতাৰ নাম: চুলতান আলী ঘৰ নং : 181 বয়স : 26 লিঙ্গ : মহিলা	FCM0503482 ফটো উপলব্ধ	402 নাম : জয়নাল আবদিন পিতাৰ নাম: চুলতান আলী ঘৰ নং : 181 বয়স : 24 লিঙ্গ : পুৰুষ	ECF0319624 ফটো উপলব্ধ
403 নাম : ইয়াছমিনা বেগম স্বামীৰ নাম: জয়নাল আবদিন ঘৰ নং : 181 বয়স : 22 লিঙ্গ : মহিলা	ECF0337287 ফটো উপলব্ধ	D 404 নাম : নবিৰন নেচা স্বামীৰ নাম: জুমাৰুদ্দিন ঘৰ নং : ১৮২ বয়স : 54 লিঙ্গ : মহিলা	FCM1012119 ফটো উপলব্ধ	405 নাম : ছামিৰুল ইছলাম পিতাৰ নাম: ছোলেমান আলী ঘৰ নং : 183 বয়স : 23 লিঙ্গ : পুৰুষ	FCM1320266 ফটো উপলব্ধ
406 নাম : ছালিমা খাতুন পিতাৰ নাম: ছোলেমান ঘৰ নং : 183ক বয়স : 23 লিঙ্গ : মহিলা	ECF0068536 ফটো উপলব্ধ	407 নাম : জহৰল ইছলাম পিতাৰ নাম: ছোলেমান ঘৰ নং : 183ক বয়স : 20 লিঙ্গ : পুৰুষ	ECF0068544 ফটো উপলব্ধ	408 নাম : ছোলেমান আলি পিতাৰ নাম: আব্দুল সাহিদ ঘৰ নং : ১৮৩ক বয়স : 49 লিঙ্গ : পুৰুষ	FCM1012120 ফটো উপলব্ধ
409 নাম : জহুৰা খাতুন স্বামীৰ নাম: ছোলেমান আলি ঘৰ নং : ১৮৩ক বয়স : 41 লিঙ্গ : মহিলা	FCM1012131 ফটো উপলব্ধ	410 নাম : আবদুৰ বহমান পিতাৰ নাম: কাশেম আলি ঘৰ নং : ১৮৫ বয়স : 61 লিঙ্গ : পুৰুষ	FCM1012142 ফটো উপলব্ধ	411 নাম : চমকতান স্বামীৰ নাম: আব্দুল বহমান ঘৰ নং : ১৮৫ বয়স : 54 লিঙ্গ : মহিলা	FCM1012153 ফটো উপলব্ধ
412 নাম : শুকুৰ আলী পিতাৰ নাম: আব্দুৰ বহমান ঘৰ নং : ১৮৫ বয়স : 26 লিঙ্গ : পুৰুষ	FCM0307561 ফটো উপলব্ধ	# 413 নাম : জহুৰা খাতুন স্বামীৰ নাম: ফজল আলী ঘৰ নং : ১৮৬ বয়স : 69 লিঙ্গ : মহিলা	FCM1012175 ফটো উপলব্ধ	414 নাম : জাহেৰ আলী পিতাৰ নাম: ফজল আলী ঘৰ নং : ১৮৬ বয়স : 51 লিঙ্গ : পুৰুষ	FCM1012186 ফটো উপলব্ধ
415 নাম : ফজিৰন নেচা স্বামীৰ নাম: জাহেৰ আলী ঘৰ নং : ১৮৬ বয়স : 47 লিঙ্গ : মহিলা	FCM1012197 ফটো উপলব্ধ	416 নাম : মৰিচফুল নেচা পিতাৰ নাম: ফজল আলী আলী ঘৰ নং : ১৮৬ বয়স : 44 লিঙ্গ : মহিলা	FCM1012222 ফটো উপলব্ধ	417 নাম : আহেৰ আলি পিতাৰ নাম: ফজল আলী ঘৰ নং : ১৮৬ বয়স : 42 লিঙ্গ : পুৰুষ	FCM1012200 ফটো উপলব্ধ
418 নাম : চাহাতন নেচা স্বামীৰ নাম: আহেৰ আলী ঘৰ নং : ১৮৬ বয়স : 37 লিঙ্গ : মহিলা	FCM1012211 ফটো উপলব্ধ	# 419 নাম : তাহেৰ আলি পিতাৰ নাম: ফজল আলি ঘৰ নং : ১৮৬ বয়স : 37 লিঙ্গ : পুৰুষ	FCM0220798 ফটো উপলব্ধ	420 নাম : আলিফা বেগম পিতাৰ নাম: জাহেৰ আলী ঘৰ নং : 186 বয়স : 32 লিঙ্গ : মহিলা	FCM0503417 ফটো উপলব্ধ



# 421 নাম : পানফল বেগম স্বামীৰ নাম: তাহেৰ আলী ঘৰ নং : ১৮৬ বয়স : 34 লিঙ্গ : মহিলা	FCM0272989 ফটো উপলব্ধ	422 নাম : ফকৰুল ইছলাম পিতাৰ নাম: জাহেৰ আলী ঘৰ নং : 186 বয়স : 22 লিঙ্গ : পুৰুষ	ECF0319632 ফটো উপলব্ধ	423 নাম : ছহৰ আলী পিতাৰ নাম: আহেৰ আলী ঘৰ নং : 186 বয়স : 22 লিঙ্গ : পুৰুষ	ECF0321042 ফটো উপলব্ধ
424 নাম : আৰজিনা পাৰবিন স্বামীৰ নাম: আহেৰ আলী ঘৰ নং : 186 বয়স : 20 লিঙ্গ : মহিলা	ECF0098798 ফটো উপলব্ধ	425 নাম : ওমৰ আলি পিতাৰ নাম: হাছেন আলী ঘৰ নং : ১৮৭ বয়স : 69 লিঙ্গ : পুৰুষ	FCM1012233 ফটো উপলব্ধ	426 নাম : সোনাতান নেচা স্বামীৰ নাম: ওমৰ আলী ঘৰ নং : ১৮৭ বয়স : 54 লিঙ্গ : মহিলা	FCM1012244 ফটো উপলব্ধ
427 নাম : বানেচা খাতুন স্বামীৰ নাম: ওমৰ আলী ঘৰ নং : ১৮৭ বয়স : 41 লিঙ্গ : মহিলা	FCM1012255 ফটো উপলব্ধ	428 নাম : ছাকিৰ হুছেইন পিতাৰ নাম: ওমৰ আলী ঘৰ নং : ১৮৭ বয়স : 37 লিঙ্গ : পুৰুষ	FCM0307652 ফটো উপলব্ধ	429 নাম : নিলীমা খাতুন স্বামীৰ নাম: ছাকিৰ হুছেইন ঘৰ নং : ১৮৭ বয়স : 36 লিঙ্গ : মহিলা	FCM0304113 ফটো উপলব্ধ
430 নাম : নূৰ হুছেইন পিতাৰ নাম: ওমৰ আলী ঘৰ নং : ১৮৭ বয়স : 30 লিঙ্গ : পুৰুষ	FCM0302901 ফটো উপলব্ধ	431 নাম : জৰিনা খাতুন স্বামীৰ নাম: নূৰ হুছেইন ঘৰ নং : ১৮৭ বয়স : 27 লিঙ্গ : মহিলা	FCM0393447 ফটো উপলব্ধ	432 নাম : নূৰ খালেক পিতাৰ নাম: ওমৰ আলী ঘৰ নং : ১৮৭ বয়স : 27 লিঙ্গ : পুৰুষ	FCM0303172 ফটো উপলব্ধ
433 নাম : মূলিকা বেগম পিতাৰ নাম: চফৰ আলী ঘৰ নং : 187 বয়স : 27 লিঙ্গ : মহিলা	FCM1528728 ফটো উপলব্ধ	434 নাম : মৰ্জিনা বেগম পিতাৰ নাম: ওমৰ আলি ঘৰ নং : ১৮৭ বয়স : 26 লিঙ্গ : মহিলা	FCM0393488 ফটো উপলব্ধ	435 নাম : নূৰ আলী পিতাৰ নাম: ওমৰ আলী ঘৰ নং : 187 বয়স : 26 লিঙ্গ : পুৰুষ	FCM0496919 ফটো উপলব্ধ
436 নাম : মৰ্জিনা বেগম পিতাৰ নাম: চফৰ আলী ঘৰ নং : 187 বয়স : 25 লিঙ্গ : মহিলা	FCM1528538 ফটো উপলব্ধ	437 নাম : আলী আকবৰ পিতাৰ নাম: নূৰ ছাদেক ঘৰ নং : 187 বয়স : 25 লিঙ্গ : পুৰুষ	ECF0182378 ফটো উপলব্ধ	438 নাম : চাহাদত আলী পিতাৰ নাম: ওমৰ আলী ঘৰ নং : 187 বয়স : 23 লিঙ্গ : পুৰুষ	FCM1494814 ফটো উপলব্ধ
439 নাম : বাহাৰুল ইছলাম পিতাৰ নাম: ওমৰ আলী ঘৰ নং : 187 বয়স : 23 লিঙ্গ : পুৰুষ	FCM1494822 ফটো উপলব্ধ	440 নাম : মঞ্জু বেগম স্বামীৰ নাম: চাহাদত আলী ঘৰ নং : 187 বয়স : 21 লিঙ্গ : মহিলা	ECF0335265 ফটো উপলব্ধ	441 নাম : আঞ্জুমা বেগম স্বামীৰ নাম: আলী আকবৰ ঘৰ নং : 187 বয়স : 19 লিঙ্গ : মহিলা	ECF0182386 ফটো উপলব্ধ
D 442 নাম : আছিব্বন বেওবা স্বামীৰ নাম: মহেশ পাৰমানিক ঘৰ নং : ১৮৮ বয়স : 94 লিঙ্গ : মহিলা	FCM1012288 ফটো উপলব্ধ	443 নাম : আছিব্বদিন পাৰমানিক পিতাৰ নাম: মফিজউদ্দিন পাৰমানিক ঘৰ নং : ১৮৮ বয়স : 67 লিঙ্গ : পুৰুষ	FCM1012299 ফটো উপলব্ধ	D 444 নাম : বিষ্ণুপাৰমানিক পিতাৰ নাম: মহেশ পাৰমানিক ঘৰ নং : ১৮৮ বয়স : 65 লিঙ্গ : পুৰুষ	FCM1012266 ফটো উপলব্ধ
445 নাম : মমিৰন নেচা স্বামীৰ নাম: বিষ্ণু পাৰমানিক ঘৰ নং : ১৮৮ বয়স : 55 লিঙ্গ : মহিলা	FCM1012277 ফটো উপলব্ধ	446 নাম : মজিবন খাতুন স্বামীৰ নাম: আছিব্বদিন পাৰমানিক ঘৰ নং : ১৮৮ বয়স : 54 লিঙ্গ : মহিলা	FCM1012302 ফটো উপলব্ধ	447 নাম : ছহিৰন নেছা স্বামীৰ নাম: আব্দুল মজিদ ঘৰ নং : 188 বয়স : 54 লিঙ্গ : মহিলা	DNB1120383 ফটো উপলব্ধ
448 নাম : আমজাত হুছেন পাৰমানিক পিতাৰ নাম: আছিব্বদিন পাৰমানিক ঘৰ নং : ১৮৮ বয়স : 40 লিঙ্গ : পুৰুষ	FCM1012835 ফটো উপলব্ধ	449 নাম : তাছেৰ আলী পিতাৰ নাম: মফিজউদ্দিন পাৰমানিক ঘৰ নং : ১৮৮ বয়স : 40 লিঙ্গ : পুৰুষ	FCM1013792 ফটো উপলব্ধ	450 নাম : ছমিৰন নেছা পিতাৰ নাম: আজিজুল হক ঘৰ নং : ১৮৮ বয়স : 36 লিঙ্গ : মহিলা	FCM1013689 ফটো উপলব্ধ



# 451 নাম : ছহিদুল ইছলাম পিতাৰ নাম: আব্দুল মজিদ ঘৰ নং : ১৮৮ বয়স : 32 লিঙ্গ : পুৰুষ	FCM0273409 ফটো উপলব্ধ	# 452 নাম : মোস্তাজ আলী পিতাৰ নাম: আছৰুদ্দিন পৰামানিক ঘৰ নং : ১৮৮ বয়স : 34 লিঙ্গ : পুৰুষ	FCM0273417 ফটো উপলব্ধ	453 নাম : মিনোৱাৰা বেগম স্বামীৰ নাম: আমজাত হুছেইন পাৰমানিক ঘৰ নং : ১৮৮ বয়স : 30 লিঙ্গ : মহিলা	FCM1013565 ফটো উপলব্ধ
454 নাম : মহিদুল ইছলাম পিতাৰ নাম: বিশু পাৰমানিক ঘৰ নং : ১৮৮ বয়স : 30 লিঙ্গ : পুৰুষ	FCM0307165 ফটো উপলব্ধ	455 নাম : নেকবৰ হুছেইন পিতাৰ নাম: আছৰুদ্দিন পাৰমানিক ঘৰ নং : 188 বয়স : 28 লিঙ্গ : পুৰুষ	FCM0630723 ফটো উপলব্ধ	456 নাম : মমতাজ বেগম স্বামীৰ নাম: মহিদুল ইছলাম ঘৰ নং : ১৮৮ বয়স : 26 লিঙ্গ : মহিলা	FCM0304964 ফটো উপলব্ধ
457 নাম : একাৰব আলী পাৰমানিক পিতাৰ নাম: আছৰুদ্দিন পাৰমানিক ঘৰ নং : ১৮৮ বয়স : 25 লিঙ্গ : পুৰুষ	FCM0617621 ফটো উপলব্ধ	458 নাম : ছাবিনা ইয়াছমিন স্বামীৰ নাম: মোস্তাজ আলী ঘৰ নং : 188 বয়স : 23 লিঙ্গ : মহিলা	FCM1175496 ফটো উপলব্ধ	D 459 নাম : আলাউদ্দিন পিতাৰ নাম: ইব্রাহিম আলী ঘৰ নং : ১৮৮ বয়স : 89 লিঙ্গ : পুৰুষ	FCM1012324 ফটো উপলব্ধ
D 460 নাম : চাম্পা বিবি স্বামীৰ নাম: আলাউদ্দিন ঘৰ নং : ১৮৯ বয়স : 74 লিঙ্গ : মহিলা	FCM1012335 ফটো উপলব্ধ	461 নাম : মস্তফা আলি পিতাৰ নাম: আলাউদ্দিন ঘৰ নং : ১৮৯ বয়স : 61 লিঙ্গ : পুৰুষ	FCM1012346 ফটো উপলব্ধ	462 নাম : হালিমা খাতুন স্বামীৰ নাম: মস্তফা আলী ঘৰ নং : ১৮৯ বয়স : 53 লিঙ্গ : মহিলা	FCM1012357 ফটো উপলব্ধ
463 নাম : ছালাহা বেগম স্বামীৰ নাম: মহম্মদ আলী ঘৰ নং : ১৮৯ বয়স : 30 লিঙ্গ : মহিলা	FCM0306084 ফটো উপলব্ধ	464 নাম : শ্বেখ সাদী পিতাৰ নাম: মস্তফা আলী ঘৰ নং : ১৮৯ বয়স : 29 লিঙ্গ : পুৰুষ	FCM1013145 ফটো উপলব্ধ	465 নাম : ছানিদুল ইছলাম পিতাৰ নাম: মস্তফা আলী ঘৰ নং : ১৮৯ বয়স : 27 লিঙ্গ : পুৰুষ	FCM0302653 ফটো উপলব্ধ
466 নাম : আছিবন নেচা স্বামীৰ নাম: জালাল সেখ ঘৰ নং : ১৯০ বয়স : 79 লিঙ্গ : মহিলা	FCM1012391 ফটো উপলব্ধ	467 নাম : কাজভান নেচা স্বামীৰ নাম: জালাল সেখ ঘৰ নং : ১৯০ বয়স : 59 লিঙ্গ : মহিলা	FCM1012404 ফটো উপলব্ধ	468 নাম : ফজৰ আলি পিতাৰ নাম: আহালী সেখ ঘৰ নং : ১৯০ বয়স : 59 লিঙ্গ : পুৰুষ	FCM1012368 ফটো উপলব্ধ
469 নাম : বাদশ্বাহ আলী পিতাৰ নাম: জালাল সেখ ঘৰ নং : ১৯০ বয়স : 54 লিঙ্গ : পুৰুষ	FCM1012415 ফটো উপলব্ধ	470 নাম : শুকভান নেচা স্বামীৰ নাম: বাদশ্বাহ আলী ঘৰ নং : ১৯০ বয়স : 53 লিঙ্গ : মহিলা	FCM1012437 ফটো উপলব্ধ	471 নাম : বাছিবন খাতুন স্বামীৰ নাম: বাদশ্বাহ আলী ঘৰ নং : ১৯০ বয়স : 51 লিঙ্গ : মহিলা	FCM1012426 ফটো উপলব্ধ
472 নাম : বহিমুদ্দিন পিতাৰ নাম: জালাল সেখ ঘৰ নং : ১৯০ বয়স : 41 লিঙ্গ : পুৰুষ	FCM1012448 ফটো উপলব্ধ	473 নাম : জামিবন নেচা পিতাৰ নাম: ফজৰ আলি ঘৰ নং : ১৯০ বয়স : 39 লিঙ্গ : মহিলা	FCM1012379 ফটো উপলব্ধ	474 নাম : জহিবন বেগম স্বামীৰ নাম: বহিম উদ্দিন ঘৰ নং : ১৯০ বয়স : 37 লিঙ্গ : মহিলা	FCM1012482 ফটো উপলব্ধ
475 নাম : কৰিম আলী পিতাৰ নাম: আইনুল হক ঘৰ নং : 190 বয়স : 37 লিঙ্গ : পুৰুষ	FCM0503839 ফটো উপলব্ধ	476 নাম : ওহাৰ আলী পিতাৰ নাম: জালাল সেখ ঘৰ নং : ১৯০ বয়স : 36 লিঙ্গ : পুৰুষ	FCM1012460 ফটো উপলব্ধ	477 নাম : মহিলা খাতুন স্বামীৰ নাম: শুকুৰ আলী ঘৰ নং : ১৯০ বয়স : 34 লিঙ্গ : মহিলা	FCM1012471 ফটো উপলব্ধ
478 নাম : ওমোহানি বেগম স্বামীৰ নাম: ছবিয়াল ইছলাম ঘৰ নং : ১৯০ বয়স : 32 লিঙ্গ : মহিলা	FCM0220806 ফটো উপলব্ধ	479 নাম : নবিবন নেছা পিতাৰ নাম: ফজৰ আলী আলী ঘৰ নং : ১৯০ বয়স : 31 লিঙ্গ : মহিলা	FCM0200386 ফটো উপলব্ধ	480 নাম : মনোৱাৰা বেগম পিতাৰ নাম: ফজৰ আলী ঘৰ নং : ১৯০ বয়স : 31 লিঙ্গ : মহিলা	FCM2220851 ফটো উপলব্ধ



481 নাম : ছবিয়াল ইছলাম পিতাৰ নাম: মামুদ আলি ঘৰ নং : 190 বয়স : 31 লিঙ্গ : পুৰুষ	FCM2220919 ফটো উপলব্ধ	482 নাম : উমিয়া খাতুন স্বামীৰ নাম: ওহবি আলী ঘৰ নং : 190 বয়স : 30 লিঙ্গ : মহিলা	FCM1013941 ফটো উপলব্ধ	# 483 নাম : ফুলচান আলী মাতৃৰ নাম: ফজৰ আলী ঘৰ নং : 190 বয়স : 32 লিঙ্গ : পুৰুষ	FCM0067256 ফটো উপলব্ধ
484 নাম : ছামিৰন নেছা স্বামীৰ নাম: ফুলছন আলী ঘৰ নং : 190 বয়স : 29 লিঙ্গ : মহিলা	FCM0067306 ফটো উপলব্ধ	485 নাম : ইলিয়াছ আলী পিতাৰ নাম: ফজৰ আলী ঘৰ নং : 190 বয়স : 29 লিঙ্গ : পুৰুষ	FCM0457010 ফটো উপলব্ধ	486 নাম : বহিৰ আলী পিতাৰ নাম: বাদশ্বাহ আলী ঘৰ নং : 190 বয়স : 27 লিঙ্গ : পুৰুষ	FCM0502963 ফটো উপলব্ধ
487 নাম : বাছেৰ আলী পিতাৰ নাম: বাদশ্বাহ আলী ঘৰ নং : 190 বয়স : 26 লিঙ্গ : পুৰুষ	FCM0274407 ফটো উপলব্ধ	488 নাম : বহিমা বেগম স্বামীৰ নাম: ইলিয়াছ আলী ঘৰ নং : 190 বয়স : 26 লিঙ্গ : মহিলা	FCM0498899 ফটো উপলব্ধ	489 নাম : সোমৰ আলি পিতাৰ নাম: আফিজুদ্দিন ঘৰ নং : 191 বয়স : 38 লিঙ্গ : পুৰুষ	FCM1081261 ফটো উপলব্ধ
490 নাম : অজুফা খাতুন স্বামীৰ নাম: সোমীৰ আলি ঘৰ নং : 191 বয়স : 37 লিঙ্গ : মহিলা	FCM1081272 ফটো উপলব্ধ	491 নাম : ওমৰ ফাৰুক আহমেদ পিতাৰ নাম: সোমীৰ আলী ঘৰ নং : 191 বয়স : 19 লিঙ্গ : পুৰুষ	ECF0362095 ফটো উপলব্ধ	492 নাম : বেগম বেওৰা স্বামীৰ নাম: আলিমুদ্দিন ঘৰ নং : 192 বয়স : 65 লিঙ্গ : মহিলা	FCM9640613 ফটো উপলব্ধ
493 নাম : ছকিনা বেওৰা স্বামীৰ নাম: বহমত আলী ঘৰ নং : 192 বয়স : 52 লিঙ্গ : মহিলা	FCM1012506 ফটো উপলব্ধ	494 নাম : বাহাৰুল ইছলাম পিতাৰ নাম: আলিমুদ্দিন ঘৰ নং : 192 বয়স : 46 লিঙ্গ : পুৰুষ	FCM9640635 ফটো উপলব্ধ	495 নাম : বমিছা বেগম স্বামীৰ নাম: বাহাৰুল ইছলাম ঘৰ নং : 192 বয়স : 38 লিঙ্গ : মহিলা	FCM9640646 ফটো উপলব্ধ
496 নাম : বফিক আলী পিতাৰ নাম: বহমত আলী ঘৰ নং : 192 বয়স : 31 লিঙ্গ : পুৰুষ	FCM0303321 ফটো উপলব্ধ	# 497 নাম : আব্দুল আলী পিতাৰ নাম: বহমত আলী ঘৰ নং : 192 বয়স : 31 লিঙ্গ : পুৰুষ	FCM0068486 ফটো উপলব্ধ	498 নাম : আকিজা বেগম স্বামীৰ নাম: আব্দুল আলী ঘৰ নং : 192 বয়স : 29 লিঙ্গ : মহিলা	FCM0306290 ফটো উপলব্ধ
499 নাম : বমজানা বেগম স্বামীৰ নাম: বফিক আলী ঘৰ নং : 192 বয়স : 28 লিঙ্গ : মহিলা	FCM0383455 ফটো উপলব্ধ	500 নাম : ছহিদুল ইছলাম পিতাৰ নাম: বহমত আলী ঘৰ নং : 192 বয়স : 27 লিঙ্গ : পুৰুষ	FCM0068627 ফটো উপলব্ধ	501 নাম : আহমিনা পাৰবিন স্বামীৰ নাম: ছহিদুল ইছলাম ঘৰ নং : 192 বয়স : 25 লিঙ্গ : মহিলা	FCM0499590 ফটো উপলব্ধ
502 নাম : শেখ ফৰিদ্ পিতাৰ নাম: বহমত আলী ঘৰ নং : 192 বয়স : 22 লিঙ্গ : পুৰুষ	FCM1860469 ফটো উপলব্ধ	503 নাম : ৰূপচান আলী পিতাৰ নাম: বাহাৰুল ইছলাম ঘৰ নং : 192 বয়স : 20 লিঙ্গ : পুৰুষ	ECF0344333 ফটো উপলব্ধ	504 নাম : লাল চন্দ আলী পিতাৰ নাম: বাহাৰুল ইছলাম ঘৰ নং : 192 বয়স : 19 লিঙ্গ : পুৰুষ	ECF0344358 ফটো উপলব্ধ
505 নাম : ছখিনা খাতুন পিতাৰ নাম: চৈয়দ আলী ঘৰ নং : 198 বয়স : 54 লিঙ্গ : মহিলা	FCM1012539 ফটো উপলব্ধ	506 নাম : আনোৱাৰা বেগম বেগম স্বামীৰ নাম: আয়ুব আলী ঘৰ নং : 198 বয়স : 49 লিঙ্গ : মহিলা	FCM1012528 ফটো উপলব্ধ	507 নাম : তাজিল হক পিতাৰ নাম: চামচুল হক ঘৰ নং : 198 বয়স : 43 লিঙ্গ : পুৰুষ	FCM1012551 ফটো উপলব্ধ
508 নাম : কৰিফুল নেচা স্বামীৰ নাম: আজিল হক ঘৰ নং : 198 বয়স : 37 লিঙ্গ : মহিলা	FCM1012562 ফটো উপলব্ধ	509 নাম : আব্দুল বাৰেক পিতাৰ নাম: আয়ুব আলী ঘৰ নং : 198 বয়স : 37 লিঙ্গ : পুৰুষ	FCM1012540 ফটো উপলব্ধ	510 নাম : স্বপনা বেগম স্বামীৰ নাম: আব্দুল বাৰেক ঘৰ নং : 198 বয়স : 32 লিঙ্গ : মহিলা	FCM1012573 ফটো উপলব্ধ



511 নাম : কবৰ আলী পিতাৰ নাম: আয়ুব আলী ঘৰ নং : 198 বয়স : 30 লিঙ্গ : পুৰুষ	FCM1013281 ফটো উপলব্ধ	512 নাম : নজৰুল ইছলাম পিতাৰ নাম: তাজিল হক ঘৰ নং : 194 বয়স : 27 লিঙ্গ : পুৰুষ	FCM0621748 ফটো উপলব্ধ	513 নাম : জিয়াবুল হক পিতাৰ নাম: আয়ুব আলী ঘৰ নং : 194 বয়স : 26 লিঙ্গ : পুৰুষ	FCM1494855 ফটো উপলব্ধ
514 নাম : আজিদা বেগম স্বামীৰ নাম: কবৰ আলী ঘৰ নং : 194 বয়স : 20 লিঙ্গ : মহিলা	ECF0265504 ফটো উপলব্ধ	515 নাম : আফছাৰ আলী পিতাৰ নাম: বানজুদ্দিন ঘৰ নং : 196 বয়স : 69 লিঙ্গ : পুৰুষ	FCM1012584 ফটো উপলব্ধ	516 নাম : জজেমা খাতুন স্বামীৰ নাম: আফছাৰ আলী ঘৰ নং : 196 বয়স : 58 লিঙ্গ : মহিলা	FCM1012595 ফটো উপলব্ধ
517 নাম : আমিৰুল ইছলাম পিতাৰ নাম: আফছাৰ আলী ঘৰ নং : 196 বয়স : 36 লিঙ্গ : পুৰুষ	FCM1012608 ফটো উপলব্ধ	518 নাম : জচিমদ্দিন আহমেদ পিতাৰ নাম: আফছাৰ আলী আলী ঘৰ নং : 196 বয়স : 30 লিঙ্গ : পুৰুষ	FCM0276238 ফটো উপলব্ধ	519 নাম : ছাবিয়া বেগম স্বামীৰ নাম: জচিমদ্দিন আহমেদ ঘৰ নং : 196 বয়স : 27 লিঙ্গ : মহিলা	FCM0462952 ফটো উপলব্ধ
520 নাম : হাফিজা খাতুন স্বামীৰ নাম: আমিৰুল ইছলাম ঘৰ নং : 196 বয়স : 26 লিঙ্গ : মহিলা	FCM0461780 ফটো উপলব্ধ	521 নাম : আজিজুল ইছলাম পিতাৰ নাম: আফছাৰ আলী ঘৰ নং : 196 বয়স : 23 লিঙ্গ : পুৰুষ	FCM1860501 ফটো উপলব্ধ	522 নাম : খুদেজা খাতুন স্বামীৰ নাম: আজগৰ আলী ঘৰ নং : 197 বয়স : 70 লিঙ্গ : মহিলা	ECF0210575 ফটো উপলব্ধ
523 নাম : ৰফিকুল ইছলাম পিতাৰ নাম: আজগৰ আলী ঘৰ নং : 199 বয়স : 41 লিঙ্গ : পুৰুষ	FCM1012631 ফটো উপলব্ধ	524 নাম : নুৰেদা বেগম স্বামীৰ নাম: ৰফিকুল ইছলাম ঘৰ নং : 199 বয়স : 37 লিঙ্গ : মহিলা	FCM1012642 ফটো উপলব্ধ	525 নাম : জাহিদা বেগম স্বামীৰ নাম: মহিজুল আলী ঘৰ নং : 199 বয়স : 36 লিঙ্গ : মহিলা	FCM0304980 ফটো উপলব্ধ
526 নাম : জমিৰণ বেগম স্বামীৰ নাম: ছাহিজুল হক ঘৰ নং : 199 বয়স : 31 লিঙ্গ : মহিলা	FCM0305805 ফটো উপলব্ধ	527 নাম : ছাহিজুল হক পিতাৰ নাম: আজগৰ আলী ঘৰ নং : 197 বয়স : 29 লিঙ্গ : পুৰুষ	FCM0070466 ফটো উপলব্ধ	# 528 নাম : মহিজুল আলী পিতাৰ নাম: আজগৰ আলী ঘৰ নং : 197 বয়স : 32 লিঙ্গ : পুৰুষ	FCM0070508 ফটো উপলব্ধ
529 নাম : অহিজল হক পিতাৰ নাম: ৰহিমদ্দিন ঘৰ নং : 198 বয়স : 69 লিঙ্গ : পুৰুষ	FCM1012653 ফটো উপলব্ধ	530 নাম : ময়তান নেচা স্বামীৰ নাম: অহিজল হক ঘৰ নং : 198 বয়স : 59 লিঙ্গ : মহিলা	FCM1012664 ফটো উপলব্ধ	531 নাম : প্ৰাণ গোপাল সাহা পিতাৰ নাম: কালীপাদা সাহা ঘৰ নং : 198 বয়স : 57 লিঙ্গ : পুৰুষ	FCM0646083 ফটো উপলব্ধ
532 নাম : পূৰ্ণিমা সাহ স্বামীৰ নাম: প্ৰাণ গোপাল সাহা ঘৰ নং : 198 বয়স : 54 লিঙ্গ : মহিলা	FCM0646281 ফটো উপলব্ধ	533 নাম : ছামিৰন নেছা স্বামীৰ নাম: ছহৰ আলী ঘৰ নং : 198 বয়স : 49 লিঙ্গ : মহিলা	FCM1012993 ফটো উপলব্ধ	534 নাম : মহম্মদ আলী পিতাৰ নাম: অহিজল হক ঘৰ নং : 198 বয়স : 29 লিঙ্গ : পুৰুষ	FCM0303115 ফটো উপলব্ধ
535 নাম : জানকী ৰয় স্বামীৰ নাম: ৰাজেন্দ্ৰ ৰাই ঘৰ নং : 198 বয়স : 28 লিঙ্গ : মহিলা	FCM0306043 ফটো উপলব্ধ	536 নাম : কামাখ্যা সাহ পিতাৰ নাম: প্ৰাণ গোপাল সাহ ঘৰ নং : 198 বয়স : 24 লিঙ্গ : পুৰুষ	FCM0646273 ফটো উপলব্ধ	537 নাম : শোমা বসাক সাহা স্বামীৰ নাম: কামাখ্যা সাহা ঘৰ নং : 198 বয়স : 24 লিঙ্গ : মহিলা	FCM1689157 ফটো উপলব্ধ
538 নাম : নাজিমা বেগম পিতাৰ নাম: সহৰ আলী ঘৰ নং : 198 বয়স : 30 লিঙ্গ : মহিলা	FCM0276717 ফটো উপলব্ধ	539 নাম : ছোমৰ আলী পিতাৰ নাম: ছহৰ আলী ঘৰ নং : 198 বয়স : 29 লিঙ্গ : পুৰুষ	FCM0463372 ফটো উপলব্ধ	540 নাম : ছাবিদুল আলী পিতাৰ নাম: ছহৰ আলী ঘৰ নং : 198 বয়স : 26 লিঙ্গ : পুৰুষ	FCM0463521 ফটো উপলব্ধ



541 নাম : নৰছাহাৰা বেগম স্বামীৰ নাম: ছাবিদুল আলী ঘৰ নং : 198 গ বয়স : 26 লিঙ্গ : মহিলা	FCM1284397 ফটো উপলব্ধ	542 নাম : ছালেহা খাতুন স্বামীৰ নাম: ছোমৰ আলী ঘৰ নং : 198 গ বয়স : 26 লিঙ্গ : মহিলা	FCM1284405 ফটো উপলব্ধ	543 নাম : বীৰাজ সাহা পিতাৰ নাম: বীৰেন্দ্ৰ সাহা ঘৰ নং : 198 গ বয়স : 72 লিঙ্গ : পুৰুষ	FCM1012788 ফটো উপলব্ধ
544 নাম : মমতা বানী সাহা স্বামীৰ নাম: পৰেশ সাহা ঘৰ নং : 198 গ বয়স : 59 লিঙ্গ : মহিলা	FCM1012755 ফটো উপলব্ধ	S 545 নাম : বাজেন্দ্ৰ বাই পিতাৰ নাম: বিৰজেন্দ্ৰ বাই ঘৰ নং : 198 গ বয়স : 58 লিঙ্গ : পুৰুষ	FCM1012711 ফটো উপলব্ধ	546 নাম : উষা বাই স্বামীৰ নাম: বাজেন্দ্ৰ বাই ঘৰ নং : 198 গ বয়স : 54 লিঙ্গ : মহিলা	FCM1012722 ফটো উপলব্ধ
547 নাম : অনিমা সাহা স্বামীৰ নাম: বীৰাজ সাহা ঘৰ নং : 198 গ বয়স : 54 লিঙ্গ : মহিলা	FCM1012799 ফটো উপলব্ধ	548 নাম : সহৰ আলী পিতাৰ নাম: আসমুদ্দিন আকন্দ ঘৰ নং : 198 গ বয়স : 49 লিঙ্গ : পুৰুষ	FCM1012733 ফটো উপলব্ধ	549 নাম : গোপাল সাহা পিতাৰ নাম: বীৰাজ সাহা ঘৰ নং : 198 গ বয়স : 40 লিঙ্গ : পুৰুষ	FCM1012802 ফটো উপলব্ধ
550 নাম : সুৰেশ কুমাৰ সাহা পিতাৰ নাম: পৰেশ সাহা ঘৰ নং : 198 গ বয়স : 39 লিঙ্গ : পুৰুষ	FCM1012766 ফটো উপলব্ধ	551 নাম : শিপ্রা সাহা পিতাৰ নাম: বীৰাজ চন্দ্ৰ সাহা ঘৰ নং : 198 গ বয়স : 36 লিঙ্গ : মহিলা	FCM1013929 ফটো উপলব্ধ	552 নাম : শিল্পী সাহা পিতাৰ নাম: বীৰাজ চন্দ্ৰ সাহা ঘৰ নং : 198 গ বয়স : 36 লিঙ্গ : মহিলা	FCM1013930 ফটো উপলব্ধ
553 নাম : দীপাক্ষৰ সাহা পিতাৰ নাম: বীৰাজ চন্দ্ৰ সাহা ঘৰ নং : 198 গ বয়স : 34 লিঙ্গ : পুৰুষ	FCM1013918 ফটো উপলব্ধ	554 নাম : বাজেশ কুমাৰ ৰায় পিতাৰ নাম: বাজেন্দ্ৰ ৰায় ঘৰ নং : 198 গ বয়স : 33 লিঙ্গ : পুৰুষ	FCM0070789 ফটো উপলব্ধ	555 নাম : মামনি সাহা স্বামীৰ নাম: সুৰেশ সাহা ঘৰ নং : 198 গ বয়স : 32 লিঙ্গ : মহিলা	FCM1012777 ফটো উপলব্ধ
556 নাম : জামাত আলি পিতাৰ নাম: ভোলা শেখ ঘৰ নং : 200 বয়স : 76 লিঙ্গ : পুৰুষ	HPS1626762 ফটো উপলব্ধ	557 নাম : হালিমা খাতুন স্বামীৰ নাম: জামাত আলি ঘৰ নং : 200 বয়স : 56 লিঙ্গ : মহিলা	HPS0014204 ফটো উপলব্ধ	558 নাম : ফুল খাতুন স্বামীৰ নাম: জাফৰ আলি ঘৰ নং : 200 বয়স : 35 লিঙ্গ : মহিলা	HPS0282087 ফটো উপলব্ধ
559 নাম : মঃ আজমল আলি পিতাৰ নাম: জামাত আলি ঘৰ নং : 200 বয়স : 29 লিঙ্গ : পুৰুষ	HPS0323618 ফটো উপলব্ধ	560 নাম : মহঃ তাজ মহল আলী পিতাৰ নাম: জামাত আলি ঘৰ নং : 200 বয়স : 28 লিঙ্গ : পুৰুষ	HPS0368670 ফটো উপলব্ধ	561 নাম : আচিৰন নেছা স্বামীৰ নাম: আজমল আলী ঘৰ নং : 200 বয়স : 27 লিঙ্গ : মহিলা	HPS0411280 ফটো উপলব্ধ
562 নাম : জবিৰন নিশা স্বামীৰ নাম: তাজমহল আলী ঘৰ নং : 200 বয়স : 24 লিঙ্গ : মহিলা	HPS0411306 ফটো উপলব্ধ	563 নাম : ফুলেছা বেওঁৱা স্বামীৰ নাম: বাবৰ আলী ঘৰ নং : 201 বয়স : 57 লিঙ্গ : মহিলা	FCM0503532 ফটো উপলব্ধ	564 নাম : শুব্ৰফা বেগম স্বামীৰ নাম: ফুলবুদ্দিন আলী ঘৰ নং : 201 বয়স : 48 লিঙ্গ : মহিলা	BYK0258715 ফটো উপলব্ধ
565 নাম : ফুলবুদ্দিন আলী পিতাৰ নাম: বাবৰ আলী ঘৰ নং : 201 বয়স : 37 লিঙ্গ : পুৰুষ	FCM0503185 ফটো উপলব্ধ	566 নাম : ছফিকুল ইছলাম পিতাৰ নাম: বাবৰ আলী ঘৰ নং : 201 বয়স : 24 লিঙ্গ : পুৰুষ	FCM2290732 ফটো উপলব্ধ	567 নাম : নজৰুল ইছলাম পিতাৰ নাম: গোলাম মস্তফা ঘৰ নং : 203 বয়স : 51 লিঙ্গ : পুৰুষ	DNB9636377 ফটো উপলব্ধ
568 নাম : ৰহিমা খাতুন স্বামীৰ নাম: নজৰুল ইছলাম ঘৰ নং : 203 বয়স : 47 লিঙ্গ : মহিলা	DNB9636399 ফটো উপলব্ধ	569 নাম : ৰফিকুল ইছলাম পিতাৰ নাম: নজৰুল ইছলাম ঘৰ নং : 203 বয়স : 22 লিঙ্গ : পুৰুষ	FCM2298503 ফটো উপলব্ধ	570 নাম : ছফিকুল ইছলাম পিতাৰ নাম: নজৰুল ইছলাম ঘৰ নং : 203 বয়স : 21 লিঙ্গ : পুৰুষ	FCM2298511 ফটো উপলব্ধ

571	ECF0105049	ফটো উপলব্ধ	নাম : ছামৰ আলী পিতাৰ নাম: হজৰত আলী ঘৰ নং : 205 বয়স : 23 লিঙ্গ : পুৰুষ
572	ECF0036335	ফটো উপলব্ধ	নাম : মফিদা বেগম স্বামীৰ নাম: ছামৰ আলী ঘৰ নং : 205 ক বয়স : 22 লিঙ্গ : মহিলা
573	FCM0504035	ফটো উপলব্ধ	নাম : আকলিমা খাতুন স্বামীৰ নাম: আব্দুল হাই ঘৰ নং : 205 ঘ বয়স : 32 লিঙ্গ : মহিলা
574	DNB1252455	ফটো উপলব্ধ	নাম : হজৰত আলী পিতাৰ নাম: আব্দুল জলিল ঘৰ নং : 205 ক বয়স : 43 লিঙ্গ : পুৰুষ
575	DNB1252320	ফটো উপলব্ধ	নাম : ছামিৰন নেছা স্বামীৰ নাম: হজৰত আলী ঘৰ নং : 205 ক বয়স : 38 লিঙ্গ : মহিলা
576	FCM4541973	ফটো উপলব্ধ	নাম : আকবৰ আলী পিতাৰ নাম: সদৰ আলী ঘৰ নং : 206 বয়স : 56 লিঙ্গ : পুৰুষ
577	FCM2435338	ফটো উপলব্ধ	নাম : জয়গুন নেচা বেগম স্বামীৰ নাম: ভয়মুদ্দিন সেখ ঘৰ নং : 206 বয়স : 54 লিঙ্গ : মহিলা
578	ECF0233254	ফটো উপলব্ধ	নাম : গোলনাহাৰ বেগম পিতাৰ নাম: ভয়মুদ্দিন সেখ ঘৰ নং : 206 বয়স : 39 লিঙ্গ : মহিলা
579	ECF0231548	ফটো উপলব্ধ	নাম : আব্দুল ওহাব পিতাৰ নাম: আকবৰ আলী ঘৰ নং : 206 বয়স : 19 লিঙ্গ : পুৰুষ
580	ECF0362640	ফটো উপলব্ধ	নাম : ছবনম চুলতানা বেহমান পিতাৰ নাম: সজল আলী ঘৰ নং : 374 ছা বয়স : 22 লিঙ্গ : মহিলা
# 581	FCM0048389	ফটো উপলব্ধ	নাম : ছবিয়া খাতুন স্বামীৰ নাম: বাফিক আলী ঘৰ নং : ১৫৫ বয়স : 29 লিঙ্গ : মহিলা
582	ECF0332536	ফটো উপলব্ধ	নাম : ফাহিম আৰজু পিতাৰ নাম: আব্দুল ছোবাহান ঘৰ নং : ঘৰ নং ১39 ক বয়স : 19 লিঙ্গ : পুৰুষ
583	FCM1013907	ফটো উপলব্ধ	নাম : আব্দৰ বেজ্জাক সৰকাৰ পিতাৰ নাম: নূৰ কাসেম সৰকাৰ ঘৰ নং : ঘৰ নং ১৬২ বয়স : 33 লিঙ্গ : পুৰুষ



584	1	ECF0382671
নাম : আব্দুল্লাহ পিতাৰ নাম : জবেদ আলী ঘৰ নং : 155 বয়স : 20 লিঙ্গ : পুৰুষ		ফটো উপলব্ধ

585	1	ECF0387183
নাম : মাহমুদুল ইছলাম পিতাৰ নাম : চোলেমান আলি ঘৰ নং : 209 খ বয়স : 18 লিঙ্গ : পুৰুষ		ফটো উপলব্ধ



## ভোটাৰৰ সাৰাংশ

## A) ভোটাৰৰ সংখ্যা

	তালিকাৰ প্ৰকাৰ	তালিকাৰ চিনাক্তকৰণ	ভোটাৰৰ সংখ্যা							
			পুৰুষ	মহিলা	ওয় লিঙ্গ	মুঠ				
I	মূল তালিকা	মূল তালিকা	বিশেষ সংশোধন, 2026 চনৰ পূৰ্বৰ 2025 চনৰ মূল তালিকাৰ লগত থকা সংযোজন সমূহ একত্ৰিতকৰন কৰা তালিকা।				292	291	0	583
II	যোগ তালিকা	পৰিপূৰক 1	বিশেষ সংক্ষিপ্ত সংশোধন, 2026				2	0	0	2
		পৰিপূৰক 2	অনবিচ্ছিন্ন সংশোধন 2026				0	0	0	0
			মুঠ				2	0	0	2
III	বিয়োজন তালিকা	পৰিপূৰক 1	বিশেষ সংক্ষিপ্ত সংশোধন, 2026				2	1	0	3
		পৰিপূৰক 2	অনবিচ্ছিন্ন সংশোধন 2026				0	1	0	1
			মুঠ				2	2	0	4
IV	লিংগ ক্ষেত্ৰত পৰিবৰ্তনৰ বাবে পাৰ্থক্য					0	0	0	0	
এই সংশোধনৰ পিছত ভোটাৰ তালিকাত ভোটাৰৰ মুঠ সংখ্যা (I+II-III+IV)						292	289	0	581	

## B) শুধৰনীৰ সংখ্যা

তালিকাৰ প্ৰকাৰ	তালিকাৰ চিনাক্তকৰণ	শুধৰনীৰ সংখ্যা
পৰিপূৰক 1	বিশেষ সংক্ষিপ্ত সংশোধন, 2026	40
পৰিপূৰক 2	অনবিচ্ছিন্ন সংশোধন 2026	0
	মুঠ	40

নিৰ্বাচক পঞ্জীয়ন বিষয়াৰ স্বাক্ষৰ

E-মূত, S-স্থানান্তৰিত/ বাসস্থান পৰিবৰ্তন, R-প্ৰতিলিপি, M-নিখোজ, Q-অযোগ্য