



ভোটাৰ তালিকা 2026 S03 অসম

বিধানসভা সমষ্টিৰ নম্বৰ, নাম আৰু সংৰক্ষণৰ স্থিতি : 51 - দলগাওঁ (সাধাৰণ)		খণ্ড নং : 316																			
এই বিধানসভা সমষ্টিত কোন সংসদীয় সমষ্টিৰ অন্তৰ্গত তাৰ নম্বৰ, নাম আৰু সংৰক্ষণ স্থিতি : 4 - দৰং-ওদালগুৰি (সাধাৰণ)																					
1. সংশোধনৰ বিৱৰণ																					
সংশোধনৰ বছৰ	2026	তালিকাৰ চিনাক্তকৰণ																			
ভিত্তি তাৰিখ	01-04-2026	বিশেষ সংশোধন, 2026 চনৰ পূৰ্বৰ 2025 চনৰ মূল তালিকাৰ লগত থকা সংযোজন সমূহ একত্ৰিতকৰণ কৰা তালিকা।																			
সংশোধনৰ প্ৰকাৰ	বিশেষ সংশোধন 2026																				
প্ৰকাশনৰ তাৰিখ	23-03-2026																				
2. খণ্ড আৰু ভোটগ্ৰহন কেন্দ্ৰৰ বিৱৰণ																					
খণ্ডৰ অন্তৰ্গত এলেকা সমূহৰ নম্বৰ আৰু নাম																					
1-বাইগৰমাৰী(অংশ)		<table border="1" style="width: 100%; border-collapse: collapse;"> <tr> <td>মূল চহৰ/গাওঁ</td> <td>: বাইগৰমাটি</td> </tr> <tr> <td>ৱাৰ্ড নং</td> <td>:</td> </tr> <tr> <td>ডাকঘৰ</td> <td>: খাবুপেটিয়াঘাট</td> </tr> <tr> <td>পুলিচ থানা</td> <td>: ধুলা</td> </tr> <tr> <td>ব্লক</td> <td>: দলগাওঁ</td> </tr> <tr> <td>ৰাজহ চক্ৰ</td> <td>: দলগাওঁ</td> </tr> <tr> <td>জিলা</td> <td>: দৰং</td> </tr> <tr> <td>পিনকোড</td> <td>: 784115</td> </tr> </table>				মূল চহৰ/গাওঁ	: বাইগৰমাটি	ৱাৰ্ড নং	:	ডাকঘৰ	: খাবুপেটিয়াঘাট	পুলিচ থানা	: ধুলা	ব্লক	: দলগাওঁ	ৰাজহ চক্ৰ	: দলগাওঁ	জিলা	: দৰং	পিনকোড	: 784115
মূল চহৰ/গাওঁ	: বাইগৰমাটি																				
ৱাৰ্ড নং	:																				
ডাকঘৰ	: খাবুপেটিয়াঘাট																				
পুলিচ থানা	: ধুলা																				
ব্লক	: দলগাওঁ																				
ৰাজহ চক্ৰ	: দলগাওঁ																				
জিলা	: দৰং																				
পিনকোড	: 784115																				
3. ভোটগ্ৰহন কেন্দ্ৰৰ বিৱৰণ																					
ভোটগ্ৰহন কেন্দ্ৰৰ নম্বৰ আৰু নাম :		ভোটগ্ৰহন কেন্দ্ৰৰ প্ৰকাৰ (পুৰুষ/মহিলা/সাধাৰণ)		সাধাৰণ																	
316 - পূব বাইগৰমাৰী প্ৰাথমিক বিদ্যালয়		খণ্ডৰ অন্তৰ্গত সহায়ক ভোটগ্ৰহন কেন্দ্ৰৰ সংখ্যা :		0																	
ভোটগ্ৰহন কেন্দ্ৰৰ ঠিকনা :																					
পূব বাইগৰমাৰী প্ৰাথমিক বিদ্যালয়, ৰুম-১, বাইগৰমাৰী																					
4. ভোটাৰৰ সংখ্যা																					
আৰম্ভনি ক্ৰমিক নং	শেষ ক্ৰমিক নং	মুঠ ভোটাৰ																			
নং		পুৰুষ	মহিলা	৩য় লিঙ্গ	মুঠ																
1	1199	611	573	0	1184																

নিৰ্বাচক পঞ্জীয়ন বিষয়াৰ স্বাক্ষৰ

Nazri Naksha

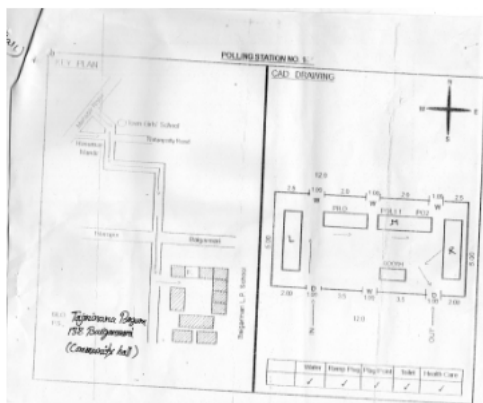

Google Map View



Polling Station Building Front View



ভোটগ্ৰহন কেন্দ্ৰৰ সন্মুখৰ দৃশ্য



Cad View

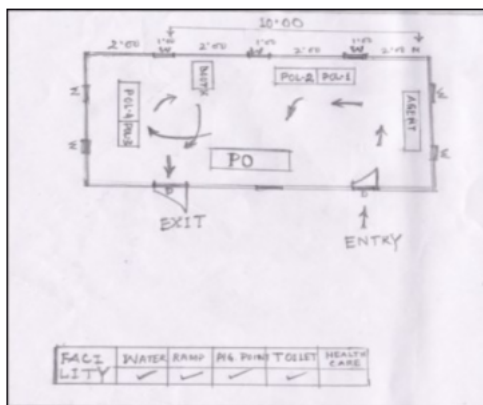

Key MAP View

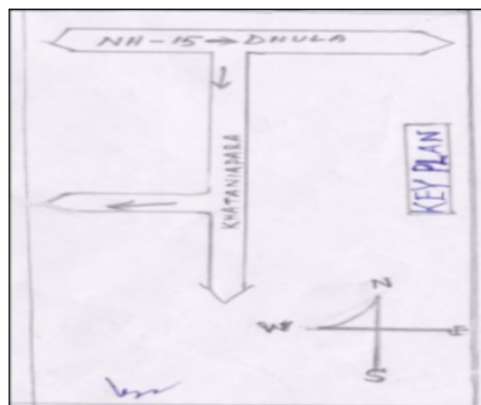



1 নাম : মল্লিকা খাতুন স্বামীৰ নাম: ওমৰ আলি ঘৰ নং : 1 বয়স : 36 লিঙ্গ : মহিলা	FCM1384494 ফটো উপলব্ধ	2 নাম : মনজল হুছেইন পিতাৰ নাম: সেখৰ আলী ঘৰ নং : 24 বয়স : 24 লিঙ্গ : পুৰুষ	ECF0147801 ফটো উপলব্ধ	3 নাম : মনিৰুল আলী পিতাৰ নাম: সেখৰ আলী ঘৰ নং : 24 বয়স : 20 লিঙ্গ : পুৰুষ	ECF0147819 ফটো উপলব্ধ
4 নাম : বেজাউল আলী পিতাৰ নাম: হুৰমোজ আলী ঘৰ নং : 25 বয়স : 27 লিঙ্গ : পুৰুষ	FCM0508317 ফটো উপলব্ধ	5 নাম : ইনফা খাতুন স্বামীৰ নাম: বেজাউল আলী ঘৰ নং : 25 বয়স : 26 লিঙ্গ : মহিলা	FCM0691667 ফটো উপলব্ধ	6 নাম : হবিবুৰ রহমান পিতাৰ নাম: নুৰ ইছলাম ঘৰ নং : 26 বয়স : 19 লিঙ্গ : পুৰুষ	ECF0147827 ফটো উপলব্ধ
7 নাম : জহুৰুদ্দীন শেখ পিতাৰ নাম: ছহীজল ঘৰ নং : 53 বয়স : 28 লিঙ্গ : পুৰুষ	FCM1873579 ফটো উপলব্ধ	8 নাম : নুৰ নেছা স্বামীৰ নাম: আইনুল হক ঘৰ নং : 114 বয়স : 29 লিঙ্গ : মহিলা	FCM1309749 ফটো উপলব্ধ	9 নাম : ওমৰ আলী পিতাৰ নাম: কোকাছ আলি ঘৰ নং : 109 বয়স : 63 লিঙ্গ : পুৰুষ	FCM1064568 ফটো উপলব্ধ
10 নাম : কাবিরন নেছা স্বামীৰ নাম: ওমৰ আলি ঘৰ নং : 109 বয়স : 49 লিঙ্গ : মহিলা	FCM1064580 ফটো উপলব্ধ	11 নাম : খাজা মাইনুদ্দিন পিতাৰ নাম: ওমৰ আলী ঘৰ নং : 137 বয়স : 23 লিঙ্গ : পুৰুষ	ECF0129148 ফটো উপলব্ধ	12 নাম : ছাহিমা বেগম পিতাৰ নাম: ওমৰ আলী ঘৰ নং : 137 বয়স : 22 লিঙ্গ : মহিলা	ECF0143560 ফটো উপলব্ধ
13 নাম : বুলবলি বেগম স্বামীৰ নাম: খাজা মাইনুদ্দিন ঘৰ নং : 137 বয়স : 20 লিঙ্গ : মহিলা	ECF0129163 ফটো উপলব্ধ	14 নাম : মছিলা খাতুন স্বামীৰ নাম: আক্কাছ আলি ঘৰ নং : 108 বয়স : 64 লিঙ্গ : মহিলা	FCM1064604 ফটো উপলব্ধ	15 নাম : ছুমৰ আলী পিতাৰ নাম: ফকিৰ আলী ঘৰ নং : 108 বয়স : 64 লিঙ্গ : পুৰুষ	FCM2222733 ফটো উপলব্ধ
16 নাম : মৰীয়ন খাতুন স্বামীৰ নাম: নালকু মিঞা ঘৰ নং : 108 বয়স : 57 লিঙ্গ : মহিলা	FCM1064660 ফটো উপলব্ধ	17 নাম : ইছমাইল আলী পিতাৰ নাম: আক্কাছ আলি ঘৰ নং : 108 বয়স : 51 লিঙ্গ : পুৰুষ	FCM1064615 ফটো উপলব্ধ	18 নাম : জয়গুন নেছা স্বামীৰ নাম: ইছমাইল আলি ঘৰ নং : 108 বয়স : 46 লিঙ্গ : মহিলা	FCM1064626 ফটো উপলব্ধ
19 নাম : ইছব আলি পিতাৰ নাম: আক্কাছ আলি ঘৰ নং : 108 বয়স : 39 লিঙ্গ : পুৰুষ	FCM1064637 ফটো উপলব্ধ	20 নাম : সমত বেগম স্বামীৰ নাম: ইছব আলি ঘৰ নং : 108 বয়স : 37 লিঙ্গ : মহিলা	FCM1064648 ফটো উপলব্ধ	21 নাম : মহৰুদ্দিন পিতাৰ নাম: নালকু মিঞা ঘৰ নং : 108 বয়স : 37 লিঙ্গ : পুৰুষ	FCM1064671 ফটো উপলব্ধ
22 নাম : আমেনা খাতুন স্বামীৰ নাম: ছুমৰ আলি ঘৰ নং : 108 বয়স : 36 লিঙ্গ : মহিলা	FCM0218917 ফটো উপলব্ধ	23 নাম : নুৰতান স্বামীৰ নাম: মহিবুদ্দিন ঘৰ নং : 108 বয়স : 34 লিঙ্গ : মহিলা	FCM1064682 ফটো উপলব্ধ	24 নাম : আমিৰ হুছেইন পিতাৰ নাম: ছুমৰ আলী ঘৰ নং : 108 বয়স : 31 লিঙ্গ : পুৰুষ	FCM0218925 ফটো উপলব্ধ
25 নাম : নাফলউদ্দীন পিতাৰ নাম: নালকু মিঞা ঘৰ নং : 138 বয়স : 31 লিঙ্গ : পুৰুষ	FCM1792985 ফটো উপলব্ধ	26 নাম : নবিৰ হুছেইন পিতাৰ নাম: ছোমৰ আলি ঘৰ নং : 108 বয়স : 29 লিঙ্গ : পুৰুষ	FCM0218958 ফটো উপলব্ধ	27 নাম : ইদ্রিছ আলি পিতাৰ নাম: আক্কাছ আলি ঘৰ নং : 138 বয়স : 29 লিঙ্গ : পুৰুষ	FCM0034546 ফটো উপলব্ধ
28 নাম : ইস্তাজ আলী পিতাৰ নাম: আক্কাছ আলী ঘৰ নং : 108 বয়স : 29 লিঙ্গ : পুৰুষ	FCM1071790 ফটো উপলব্ধ	29 নাম : আমজাদ আলী পিতাৰ নাম: আক্কাছ আলী ঘৰ নং : 138 বয়স : 29 লিঙ্গ : পুৰুষ	FCM1790351 ফটো উপলব্ধ	30 নাম : আজফা বেগম স্বামীৰ নাম: আমিৰ হুছেইন ঘৰ নং : 108 বয়স : 28 লিঙ্গ : মহিলা	FCM0219006 ফটো উপলব্ধ



31 নাম : হুনাফা খাতুন স্বামীৰ নাম: জাৰ্মিৰ আলী ঘৰ নং : 138 বয়স : 28 লিঙ্গ : মহিলা	FCM1450436 ফটো উপলব্ধ	32 নাম : মমতা বেগম স্বামীৰ নাম: ইস্তাজ আলি ঘৰ নং : 138 বয়স : 27 লিঙ্গ : মহিলা	FCM0219048 ফটো উপলব্ধ	33 নাম : নুৰেদা খাতুন স্বামীৰ নাম: নবিৰ হুছেইন ঘৰ নং : 138 বয়স : 27 লিঙ্গ : মহিলা	FCM0219089 ফটো উপলব্ধ
34 নাম : তাছলিমা খাতুন স্বামীৰ নাম: আমজাদ আলী ঘৰ নং : 138 বয়স : 27 লিঙ্গ : মহিলা	FCM1790377 ফটো উপলব্ধ	35 নাম : নাহিজল পিতাৰ নাম: নালকু মিঞা ঘৰ নং : 138 বয়স : 27 লিঙ্গ : পুৰুষ	FCM1792977 ফটো উপলব্ধ	36 নাম : জৰিপ আলী পিতাৰ নাম: ইছমাইল আলী ঘৰ নং : 138 বয়স : 26 লিঙ্গ : পুৰুষ	ECF0206581 ফটো উপলব্ধ
37 নাম : মৰ্জিনা খাতুন স্বামীৰ নাম: ইদ্রিছ আলী ঘৰ নং : 138 বয়স : 25 লিঙ্গ : মহিলা	FCM1790302 ফটো উপলব্ধ	38 নাম : নবিৰ আলী পিতাৰ নাম: চুমাৰ আলী ঘৰ নং : 138 বয়স : 24 লিঙ্গ : পুৰুষ	FCM1479039 ফটো উপলব্ধ	39 নাম : নুৰেদা খাতুন স্বামীৰ নাম: নাফুলদীন ঘৰ নং : 138 বয়স : 24 লিঙ্গ : মহিলা	FCM1792993 ফটো উপলব্ধ
40 নাম : ইছিফুল নেছা পিতাৰ নাম: ইছমাইল আলী ঘৰ নং : 138 বয়স : 24 লিঙ্গ : মহিলা	ECF0214767 ফটো উপলব্ধ	41 নাম : ছৈয়দুৰ বহমান পিতাৰ নাম: আলফাজ আলি ঘৰ নং : 180 বয়স : 49 লিঙ্গ : পুৰুষ	FCM1064706 ফটো উপলব্ধ	42 নাম : কোবাবুল নেছা স্বামীৰ নাম: ছৈয়দুৰ বহমান ঘৰ নং : 180 বয়স : 44 লিঙ্গ : মহিলা	FCM1064717 ফটো উপলব্ধ
43 নাম : দুলাল হুছেইন পিতাৰ নাম: আলফাজ আলি ঘৰ নং : 180 বয়স : 37 লিঙ্গ : পুৰুষ	FCM1064728 ফটো উপলব্ধ	44 নাম : শুকজান নেছা স্বামীৰ নাম: দুলাল হুছেইন ঘৰ নং : 180 বয়স : 33 লিঙ্গ : মহিলা	FCM1064693 ফটো উপলব্ধ	45 নাম : কবৰ আলী পিতাৰ নাম: ছৈয়দুৰ বহমান ঘৰ নং : 180 বয়স : 28 লিঙ্গ : পুৰুষ	FCM0319434 ফটো উপলব্ধ
46 নাম : আজিম নেছা স্বামীৰ নাম: কবিৰ আলি ঘৰ নং : 180 বয়স : 27 লিঙ্গ : মহিলা	FCM0319194 ফটো উপলব্ধ	47 নাম : মহৰ আলী পিতাৰ নাম: ছৈয়দুৰ বহমান ঘৰ নং : 140 বয়স : 26 লিঙ্গ : পুৰুষ	FCM1843366 ফটো উপলব্ধ	48 নাম : আনজমা বেগম স্বামীৰ নাম: মহৰ আলী ঘৰ নং : 140 বয়স : 22 লিঙ্গ : মহিলা	ECF0362962 ফটো উপলব্ধ
49 নাম : গুলজাৰ হুছেইন পিতাৰ নাম: দুলাল হুছেইন ঘৰ নং : 140 বয়স : 21 লিঙ্গ : পুৰুষ	FCM2289429 ফটো উপলব্ধ	50 নাম : ছহিদুল ইছলাম পিতাৰ নাম: দুলাল হুছেইন ঘৰ নং : 140 বয়স : 19 লিঙ্গ : পুৰুষ	ECF0341149 ফটো উপলব্ধ	51 নাম : মালেকুন বেওৱা স্বামীৰ নাম: আলফাজ আলি ঘৰ নং : 181 বয়স : 84 লিঙ্গ : মহিলা	FCM1064739 ফটো উপলব্ধ
52 নাম : ছালেবদ্দি পিতাৰ নাম: আলফাজ আলি ঘৰ নং : 181 বয়স : 47 লিঙ্গ : পুৰুষ	FCM1064740 ফটো উপলব্ধ	53 নাম : আবিজান নেছা স্বামীৰ নাম: ছালেবদ্দি ঘৰ নং : 181 বয়স : 44 লিঙ্গ : মহিলা	FCM1064751 ফটো উপলব্ধ	54 নাম : ছলে খাতুন পিতাৰ নাম: আলফাজ ঘৰ নং : 181 বয়স : 40 লিঙ্গ : মহিলা	FCM1064784 ফটো উপলব্ধ
55 নাম : আমিৰ আলী পিতাৰ নাম: আলফাজ ঘৰ নং : 181 বয়স : 39 লিঙ্গ : পুৰুষ	FCM1064773 ফটো উপলব্ধ	56 নাম : মচনা খাতুন স্বামীৰ নাম: ছালেবদ্দি ঘৰ নং : 181 বয়স : 39 লিঙ্গ : মহিলা	FCM1064762 ফটো উপলব্ধ	57 নাম : আলিম নেছা স্বামীৰ নাম: আমিৰ আলি ঘৰ নং : 181 বয়স : 37 লিঙ্গ : মহিলা	FCM1064795 ফটো উপলব্ধ
58 নাম : আমিৰন খাতুন স্বামীৰ নাম: আলি হুছেইন - ঘৰ নং : 181 বয়স : 35 লিঙ্গ : মহিলা	FCM0317552 ফটো উপলব্ধ	59 নাম : আলি হুছেইন পিতাৰ নাম: আলফাজ আলি ঘৰ নং : 181 বয়স : 34 লিঙ্গ : পুৰুষ	FCM1064808 ফটো উপলব্ধ	60 নাম : আবিতন নেছা স্বামীৰ নাম: আলি হুছেইন ঘৰ নং : 181 বয়স : 31 লিঙ্গ : মহিলা	FCM0317560 ফটো উপলব্ধ



61 নাম : আলিমুদ্দিন পিতাৰ নাম: আমিৰ আলী ঘৰ নং : 141 বয়স : 26 লিঙ্গ : পুৰুষ	ECF0129114 ফটো উপলব্ধ	62 নাম : মনোৱাৰা বেগম স্বামীৰ নাম: আলিমুদ্দিন ঘৰ নং : 141 বয়স : 21 লিঙ্গ : মহিলা	ECF0329318 ফটো উপলব্ধ	63 নাম : শুকুৰ আলী পিতাৰ নাম: আজিজল হক ঘৰ নং : 182 বয়স : 57 লিঙ্গ : পুৰুষ	FCM1064831 ফটো উপলব্ধ
64 নাম : মজৰ আলী পিতাৰ নাম: আজিজল হক ঘৰ নং : 182 বয়স : 54 লিঙ্গ : পুৰুষ	FCM1064864 ফটো উপলব্ধ	65 নাম : ফজৰ আলী পিতাৰ নাম: আজিজল হক ঘৰ নং : 182 বয়স : 51 লিঙ্গ : পুৰুষ	FCM1064886 ফটো উপলব্ধ	66 নাম : বেদেনা খাতুন স্বামীৰ নাম: মজৰ আলি ঘৰ নং : 182 বয়স : 49 লিঙ্গ : মহিলা	FCM1064875 ফটো উপলব্ধ
67 নাম : জবেদা খাতুন স্বামীৰ নাম: শুকুৰ আলি ঘৰ নং : 49 বয়স : 49 লিঙ্গ : মহিলা	FCM1064842 ফটো উপলব্ধ	68 নাম : ছহীতন নেছা স্বামীৰ নাম: শুকুৰ আলি ঘৰ নং : 47 বয়স : 47 লিঙ্গ : মহিলা	FCM1064853 ফটো উপলব্ধ	69 নাম : ছাবীয়া খাতুন স্বামীৰ নাম: ফজৰ আলি ঘৰ নং : 47 বয়স : 47 লিঙ্গ : মহিলা	FCM1064897 ফটো উপলব্ধ
70 নাম : মাৰ্জিনা বেগম স্বামীৰ নাম: ছবৰ আলি ঘৰ নং : 182 বয়স : 44 লিঙ্গ : মহিলা	FCM1064911 ফটো উপলব্ধ	71 নাম : ছোমুৰ আলি পিতাৰ নাম: আজিজল হক ঘৰ নং : 182 বয়স : 37 লিঙ্গ : পুৰুষ	FCM1064922 ফটো উপলব্ধ	72 নাম : ছাইদুৰ বহমান পিতাৰ নাম: আজিজল হক ঘৰ নং : 182 বয়স : 37 লিঙ্গ : পুৰুষ	FCM1064933 ফটো উপলব্ধ
73 নাম : ৰছিদা খাতুন স্বামীৰ নাম: ছোমৰ আলি ঘৰ নং : 182 বয়স : 32 লিঙ্গ : মহিলা	FCM1064819 ফটো উপলব্ধ	74 নাম : মাজনী খাতুন স্বামীৰ নাম: ছাদ্দাম ছছেইন ঘৰ নং : 182 বয়স : 27 লিঙ্গ : মহিলা	FCM0319004 ফটো উপলব্ধ	75 নাম : মুছা আলি পিতাৰ নাম: ফজৰ আলি ঘৰ নং : 182 বয়স : 27 লিঙ্গ : পুৰুষ	FCM0316992 ফটো উপলব্ধ
76 নাম : ছাদ্দাম ছছেইন পিতাৰ নাম: মজৰ আলি ঘৰ নং : 182 বয়স : 27 লিঙ্গ : পুৰুষ	FCM0256396 ফটো উপলব্ধ	77 নাম : চন্দা ভানু স্বামীৰ নাম: ছাইদুৰ বহমান ঘৰ নং : 142 বয়স : 25 লিঙ্গ : মহিলা	FCM0480673 ফটো উপলব্ধ	78 নাম : আন্দলাহ হক পিতাৰ নাম: মজৰ আলী ঘৰ নং : 142 বয়স : 25 লিঙ্গ : পুৰুষ	ECF0065565 ফটো উপলব্ধ
79 নাম : ৰমেনা খাতুন স্বামীৰ নাম: মুছা আলী ঘৰ নং : 142 বয়স : 23 লিঙ্গ : মহিলা	ECF0340059 ফটো উপলব্ধ	80 নাম : হজৰত আলী পিতাৰ নাম: শুকুৰ আলী ঘৰ নং : 142 বয়স : 22 লিঙ্গ : পুৰুষ	ECF0047993 ফটো উপলব্ধ	81 নাম : জাহিদুল হক পিতাৰ নাম: শুকুৰ আলী ঘৰ নং : 142 বয়স : 21 লিঙ্গ : পুৰুষ	ECF0047647 ফটো উপলব্ধ
82 নাম : ইয়াচমিন আখতাৰা স্বামীৰ নাম: হজৰত আলী ঘৰ নং : 142 বয়স : 20 লিঙ্গ : মহিলা	ECF0290767 ফটো উপলব্ধ	83 নাম : ইস্তাদুল হক পিতাৰ নাম: ছবৰ আলী ঘৰ নং : 142 বয়স : 19 লিঙ্গ : পুৰুষ	ECF0332676 ফটো উপলব্ধ	84 নাম : হানিফ আলী পিতাৰ নাম: শুকুৰ আলী ঘৰ নং : 142 বয়স : 19 লিঙ্গ : পুৰুষ	ECF0332882 ফটো উপলব্ধ
85 নাম : মুছলিম আলী পিতাৰ নাম: ফজৰ আলী ঘৰ নং : 142 বয়স : 19 লিঙ্গ : পুৰুষ	ECF0340042 ফটো উপলব্ধ	86 নাম : কমলা খাতুন স্বামীৰ নাম: আব্দুল কৰিম ঘৰ নং : 183 বয়স : 39 লিঙ্গ : মহিলা	FCM1064988 ফটো উপলব্ধ	87 নাম : নিজামুদ্দিন পিতাৰ নাম: আব্দুল কৰিম ঘৰ নং : 183 বয়স : 47 লিঙ্গ : পুৰুষ	FCM1064955 ফটো উপলব্ধ
88 নাম : কুমদ জামাল পিতাৰ নাম: আব্দুল কৰিম ঘৰ নং : 183 বয়স : 45 লিঙ্গ : পুৰুষ	FCM1064966 ফটো উপলব্ধ	89 নাম : আবিৰন নেছা স্বামীৰ নাম: কুমুৰ জামাল ঘৰ নং : 183 বয়স : 39 লিঙ্গ : মহিলা	FCM1064977 ফটো উপলব্ধ	90 নাম : মুক্তাৰ আলী পিতাৰ নাম: আব্দুল কৰিম ঘৰ নং : 183 বয়স : 36 লিঙ্গ : পুৰুষ	FCM1064999 ফটো উপলব্ধ



91 নাম : ছিদ্দিক আলি পিতাৰ নাম: আব্দুল কৰিম ঘৰ নং : 183 বয়স : 32 লিঙ্গ : পুৰুষ	FCM1065005 ফটো উপলব্ধ	92 নাম : ছাবিনা ইয়াচমিন স্বামীৰ নাম: মুক্তাৰ আলি ঘৰ নং : 183 বয়স : 32 লিঙ্গ : মহিলা	FCM1065016 ফটো উপলব্ধ	93 নাম : কাৰিমা বেগম স্বামীৰ নাম: নিজামুদ্দিন ঘৰ নং : 183 বয়স : 30 লিঙ্গ : মহিলা	FCM1071621 ফটো উপলব্ধ
94 নাম : খালেদা খাতুন স্বামীৰ নাম: ছিদ্দিক আলি ঘৰ নং : 183 বয়স : 26 লিঙ্গ : মহিলা	FCM0317891 ফটো উপলব্ধ	95 নাম : ছবিবুল ইছলাম পিতাৰ নাম: জমৰুদ্দিন ঘৰ নং : 143 বয়স : 24 লিঙ্গ : পুৰুষ	FCM1283795 ফটো উপলব্ধ	96 নাম : বফিকুল ইছলাম পিতাৰ নাম: কুমুদ জামাল ঘৰ নং : 143 বয়স : 23 লিঙ্গ : পুৰুষ	FCM1283787 ফটো উপলব্ধ
97 নাম : বফিকুল ইছলাম পিতাৰ নাম: জমৰুদ্দিন ঘৰ নং : 143 বয়স : 23 লিঙ্গ : পুৰুষ	ECF0053751 ফটো উপলব্ধ	98 নাম : ছোলতান আলী পিতাৰ নাম: কুমুদ জামাল ঘৰ নং : 143 বয়স : 22 লিঙ্গ : পুৰুষ	ECF0224717 ফটো উপলব্ধ	99 নাম : মুৰ্শিদা খাতুন স্বামীৰ নাম: বফিকুল ইছলাম ঘৰ নং : 143 বয়স : 22 লিঙ্গ : মহিলা	ECF0342519 ফটো উপলব্ধ
100 নাম : চাফিকুল ইছলাম পিতাৰ নাম: জামৰুদ্দিন ঘৰ নং : 143 ক বয়স : 24 লিঙ্গ : পুৰুষ	FCM1494921 ফটো উপলব্ধ	101 নাম : জমৰুদ্দিন পিতাৰ নাম: কাজিমুদ্দিন ঘৰ নং : 183 ক বয়স : 49 লিঙ্গ : পুৰুষ	FCM1065027 ফটো উপলব্ধ	102 নাম : ছহীতন নেছা স্বামীৰ নাম: জমৰুদ্দিন ঘৰ নং : 183 ক বয়স : 44 লিঙ্গ : মহিলা	FCM1065038 ফটো উপলব্ধ
103 নাম : সাহা জামাল পিতাৰ নাম: কাজিমুদ্দিন ঘৰ নং : 183 ক বয়স : 42 লিঙ্গ : পুৰুষ	FCM1065049 ফটো উপলব্ধ	104 নাম : মাজেদা খাতুন স্বামীৰ নাম: সাহাজামাল ঘৰ নং : 183 ক বয়স : 30 লিঙ্গ : মহিলা	FCM1071552 ফটো উপলব্ধ	E 105 নাম : বহিত্তন খাতুন স্বামীৰ নাম: কোৰ্বাছ আলি ঘৰ নং : 188 বয়স : 69 লিঙ্গ : মহিলা	FCM1065050 ফটো উপলব্ধ
106 নাম : শ্বেৰ আলী পিতাৰ নাম: কোৰ্বাছ আলি ঘৰ নং : 188 বয়স : 54 লিঙ্গ : পুৰুষ	FCM1065061 ফটো উপলব্ধ	107 নাম : অফিজল হক পিতাৰ নাম: কোৰ্বাছ আলি ঘৰ নং : 188 বয়স : 54 লিঙ্গ : পুৰুষ	FCM1065083 ফটো উপলব্ধ	108 নাম : হামেদা খাতুন স্বামীৰ নাম: অফিজল হক ঘৰ নং : 188 বয়স : 44 লিঙ্গ : মহিলা	FCM1065094 ফটো উপলব্ধ
109 নাম : কুতু বুদ্ধিন পিতাৰ নাম: শ্বেৰ আলি ঘৰ নং : 188 বয়স : 31 লিঙ্গ : পুৰুষ	FCM0219279 ফটো উপলব্ধ	110 নাম : মতিৰন নেছা স্বামীৰ নাম: কুতু বুদ্ধিন ঘৰ নং : 188 বয়স : 28 লিঙ্গ : মহিলা	FCM0219287 ফটো উপলব্ধ	111 নাম : আইবালি পিতাৰ নাম: শ্বেৰ আলি ঘৰ নং : 188 বয়স : 27 লিঙ্গ : পুৰুষ	FCM0219295 ফটো উপলব্ধ
112 নাম : গাজী বহমান পিতাৰ নাম: সাহা আলম ঘৰ নং : 185 বয়স : 64 লিঙ্গ : পুৰুষ	FCM1065107 ফটো উপলব্ধ	113 নাম : বংমালা খাতুন স্বামীৰ নাম: গাজী বহমান ঘৰ নং : 185 বয়স : 59 লিঙ্গ : মহিলা	FCM1065118 ফটো উপলব্ধ	114 নাম : মতিউৰ বহমান পিতাৰ নাম: সাহা আলম ঘৰ নং : 185 বয়স : 55 লিঙ্গ : পুৰুষ	FCM1065130 ফটো উপলব্ধ
115 নাম : হাজীৰন খাতুন স্বামীৰ নাম: মতিউৰ বহমান ঘৰ নং : 185 বয়স : 49 লিঙ্গ : মহিলা	FCM1065141 ফটো উপলব্ধ	116 নাম : আব্দুল হেকীম পিতাৰ নাম: গাজী বহমান ঘৰ নং : 185 বয়স : 39 লিঙ্গ : পুৰুষ	FCM1065129 ফটো উপলব্ধ	117 নাম : আব্দুল আজিত পিতাৰ নাম: গাজী বহমান ঘৰ নং : 185 বয়স : 36 লিঙ্গ : পুৰুষ	FCM1065152 ফটো উপলব্ধ
118 নাম : ছালিমা খাতুন স্বামীৰ নাম: আব্দুল হাকিম ঘৰ নং : 185 বয়স : 34 লিঙ্গ : মহিলা	FCM1065163 ফটো উপলব্ধ	119 নাম : আব্দুল ওহাব পিতাৰ নাম: গাজী বহমান ঘৰ নং : 185 বয়স : 31 লিঙ্গ : পুৰুষ	FCM1071596 ফটো উপলব্ধ	120 নাম : মনোৱাৰা বেগম স্বামীৰ নাম: আব্দুল আজিত ঘৰ নং : 185 বয়স : 27 লিঙ্গ : মহিলা	FCM0320101 ফটো উপলব্ধ



121 নাম : আজাদ আলি পিতাৰ নাম: গাজি বহমান ঘৰ নং : 185 বয়স : 26 লিঙ্গ : পুৰুষ	FCM0317750 ফটো উপলব্ধ	122 নাম : আবেদা খাতুন স্বামীৰ নাম: আব্দুল ওহাব ঘৰ নং : 145 বয়স : 25 লিঙ্গ : মহিলা	FCM1479864 ফটো উপলব্ধ	123 নাম : মৰ্জিনা বেগম পিতাৰ নাম: মতিউৰ বহমান ঘৰ নং : 145 বয়স : 24 লিঙ্গ : মহিলা	ECF0023499 ফটো উপলব্ধ
124 নাম : হাবিজৰ বহমান পিতাৰ নাম: মতিউৰ বহমান ঘৰ নং : 145 বয়স : 21 লিঙ্গ : পুৰুষ	ECF0338996 ফটো উপলব্ধ	125 নাম : আলি হুছেইন পিতাৰ নাম: সাহা আলম ঘৰ নং : 186 বয়স : 49 লিঙ্গ : পুৰুষ	FCM1065174 ফটো উপলব্ধ	126 নাম : জুলহাসৰ আলি পিতাৰ নাম: সাহা আলম ঘৰ নং : 186 বয়স : 47 লিঙ্গ : পুৰুষ	FCM1065185 ফটো উপলব্ধ
127 নাম : মতিমালা স্বামীৰ নাম: জুলহাসৰ আলি ঘৰ নং : 186 বয়স : 44 লিঙ্গ : মহিলা	FCM1065196 ফটো উপলব্ধ	128 নাম : তাজমিনাৰ বেগম স্বামীৰ নাম: আলী হুছেইন ঘৰ নং : 186 বয়স : 38 লিঙ্গ : মহিলা	FCM1065209 ফটো উপলব্ধ	129 নাম : মুশাৰফ আলী পিতাৰ নাম: জুলহাছ আলী ঘৰ নং : 146 বয়স : 19 লিঙ্গ : পুৰুষ	ECF0339002 ফটো উপলব্ধ
130 নাম : আছমিনা পাৰবীন পিতাৰ নাম: আলী হুছেইন ঘৰ নং : 146 বয়স : 19 লিঙ্গ : মহিলা	ECF0340976 ফটো উপলব্ধ	131 নাম : হৰবলা খাতুন স্বামীৰ নাম: নূৰ আলম ঘৰ নং : 189 বয়স : 64 লিঙ্গ : মহিলা	FCM1065232 ফটো উপলব্ধ	132 নাম : হৰফ আলি পিতাৰ নাম: নূৰ আলম ঘৰ নং : 147 বয়স : 30 লিঙ্গ : পুৰুষ	FCM0041558 ফটো উপলব্ধ
133 নাম : ফুলেছা খাতুন স্বামীৰ নাম: হৰফ আলি ঘৰ নং : 147 বয়স : 27 লিঙ্গ : মহিলা	FCM0041848 ফটো উপলব্ধ	134 নাম : মহিবন নেছা স্বামীৰ নাম: জয়নাল আদিন ঘৰ নং : 188 বয়স : 65 লিঙ্গ : মহিলা	FCM1065243 ফটো উপলব্ধ	135 নাম : মহিজল হক পিতাৰ নাম: জয়নাল আদিন ঘৰ নং : 188 বয়স : 47 লিঙ্গ : পুৰুষ	FCM1065254 ফটো উপলব্ধ
136 নাম : গুলেছা খাতুন স্বামীৰ নাম: মহিজল হক ঘৰ নং : 188 বয়স : 41 লিঙ্গ : মহিলা	FCM1065265 ফটো উপলব্ধ	137 নাম : হবিবৰ বহমান পিতাৰ নাম: জয়নাল আবদিন ঘৰ নং : 188 বয়স : 35 লিঙ্গ : পুৰুষ	FCM1065287 ফটো উপলব্ধ	138 নাম : মিনাৰা বেগম স্বামীৰ নাম: হবিবৰ বহমান ঘৰ নং : 188 বয়স : 32 লিঙ্গ : মহিলা	FCM1065276 ফটো উপলব্ধ
139 নাম : নিমৰি খাতুন স্বামীৰ নাম: ফজল বহমান ঘৰ নং : 189 বয়স : 69 লিঙ্গ : মহিলা	FCM1065323 ফটো উপলব্ধ	140 নাম : সহৰ আলী পিতাৰ নাম: ফজল বহমান ঘৰ নং : 189 বয়স : 49 লিঙ্গ : পুৰুষ	FCM1065334 ফটো উপলব্ধ	141 নাম : খোশেদা বেগম স্বামীৰ নাম: সহৰ আলি ঘৰ নং : 189 বয়স : 44 লিঙ্গ : মহিলা	FCM1065345 ফটো উপলব্ধ
142 নাম : জহুৰুল ইছলাম পিতাৰ নাম: ফজল বহমান ঘৰ নং : 189 বয়স : 36 লিঙ্গ : পুৰুষ	FCM1065298 ফটো উপলব্ধ	143 নাম : আমিনা খাতুন স্বামীৰ নাম: জহুৰুল ইছলাম ঘৰ নং : 189 বয়স : 34 লিঙ্গ : মহিলা	FCM0321315 ফটো উপলব্ধ	144 নাম : নবিব হুছেইন পিতাৰ নাম: ফজল বহমান ঘৰ নং : 189 বয়স : 32 লিঙ্গ : পুৰুষ	FCM1065301 ফটো উপলব্ধ
145 নাম : ছানিয়াৰা পাৰবিন স্বামীৰ নাম: নবিব হুছেইন ঘৰ নং : 149 বয়স : 28 লিঙ্গ : মহিলা	FCM0043158 ফটো উপলব্ধ	146 নাম : বফিকুল ইছলাম পিতাৰ নাম: সহৰ আলী ঘৰ নং : 149 বয়স : 24 লিঙ্গ : পুৰুষ	ECF0065474 ফটো উপলব্ধ	147 নাম : ছাহিমা বেগম পিতাৰ নাম: সহৰ আলী ঘৰ নং : 149 বয়স : 24 লিঙ্গ : মহিলা	ECF0065557 ফটো উপলব্ধ
148 নাম : ছাহাৰা খাতুন স্বামীৰ নাম: কদম আলি ঘৰ নং : 150 বয়স : 54 লিঙ্গ : মহিলা	FCM1065378 ফটো উপলব্ধ	149 নাম : বুস্তম আলী পিতাৰ নাম: জানে আলম ঘৰ নং : 150 বয়স : 51 লিঙ্গ : পুৰুষ	FCM1065389 ফটো উপলব্ধ	150 নাম : জহিবন নেছা স্বামীৰ নাম: বুস্তম আলি ঘৰ নং : 150 বয়স : 47 লিঙ্গ : মহিলা	FCM1065390 ফটো উপলব্ধ



151 নাম : হজৰত আলি পিতাৰ নাম: জানে আলম ঘৰ নং : ১৫০ বয়স : 47 লিঙ্গ : পুৰুষ	FCM1065403 ফটো উপলব্ধ	152 নাম : নুৰেদা খাতুন স্বামীৰ নাম: হজৰত আলি ঘৰ নং : ১৫০ বয়স : 39 লিঙ্গ : মহিলা	FCM1065414 ফটো উপলব্ধ	153 নাম : হুচেইন আলি পিতাৰ নাম: জানে আলম ঘৰ নং : ১৫০ বয়স : 39 লিঙ্গ : পুৰুষ	FCM1065425 ফটো উপলব্ধ
154 নাম : হবিবুৰ ৰহমান পিতাৰ নাম: ছবৰ আলী ঘৰ নং : 150ক বয়স : 37 লিঙ্গ : পুৰুষ	FCM0508507 ফটো উপলব্ধ	155 নাম : মমতা বেগম স্বামীৰ নাম: হুচেইন আলি ঘৰ নং : ১৫০ বয়স : 34 লিঙ্গ : মহিলা	FCM1065436 ফটো উপলব্ধ	156 নাম : ছিদ্দিক আলি পিতাৰ নাম: জালে আলম ঘৰ নং : 150 বয়স : 31 লিঙ্গ : পুৰুষ	FCM0044578 ফটো উপলব্ধ
157 নাম : আবেদ আলি পিতাৰ নাম: কদম আলি ঘৰ নং : ১৫০ বয়স : 31 লিঙ্গ : পুৰুষ	FCM0219469 ফটো উপলব্ধ	158 নাম : ছাদ্দাম আলী পিতাৰ নাম: কদম আলী ঘৰ নং : 150 বয়স : 30 লিঙ্গ : পুৰুষ	FCM0508473 ফটো উপলব্ধ	159 নাম : লতিফুল নেছা স্বামীৰ নাম: আবেদ আলি ঘৰ নং : ১৫০ বয়স : 29 লিঙ্গ : মহিলা	FCM0219477 ফটো উপলব্ধ
160 নাম : জায়মালা খাতুন স্বামীৰ নাম: ছাদ্দিক আলি ঘৰ নং : 150 বয়স : 27 লিঙ্গ : মহিলা	FCM0044867 ফটো উপলব্ধ	161 নাম : আব্দুল কাদিৰ জ্বিলানী পিতাৰ নাম: ৰস্তম আলী ঘৰ নং : 150 বয়স : 26 লিঙ্গ : পুৰুষ	FCM2324341 ফটো উপলব্ধ	162 নাম : হাবিজুদ্দিন পিতাৰ নাম: ছবৰ আলী ঘৰ নং : 150ক বয়স : 31 লিঙ্গ : পুৰুষ	FCM0044586 ফটো উপলব্ধ
163 নাম : জামিৰন খাতুন স্বামীৰ নাম: হাবিজুদ্দিন ঘৰ নং : ১৫০ক বয়স : 29 লিঙ্গ : মহিলা	FCM0259317 ফটো উপলব্ধ	164 নাম : ছবৰ আলি পিতাৰ নাম: দিলো শেখ ঘৰ নং : ১৫০ক বয়স : 59 লিঙ্গ : পুৰুষ	FCM1065447 ফটো উপলব্ধ	165 নাম : মহিমা খাতুন স্বামীৰ নাম: ছবৰ আলি ঘৰ নং : ১৫০ক বয়স : 54 লিঙ্গ : মহিলা	FCM1065458 ফটো উপলব্ধ
166 নাম : মক্কি বেওৱা পিতাৰ নাম: মাহা আলম ঘৰ নং : 151 বয়স : 54 লিঙ্গ : মহিলা	FCM0473678 ফটো উপলব্ধ	167 নাম : ছোমৰ আলি পিতাৰ নাম: মাহা আলম ঘৰ নং : ১৫১ বয়স : 51 লিঙ্গ : পুৰুষ	FCM1065492 ফটো উপলব্ধ	168 নাম : জৰীনা বেওঁৱা স্বামীৰ নাম: চামছুল হক ঘৰ নং : ১৫১ বয়স : 49 লিঙ্গ : মহিলা	FCM1065470 ফটো উপলব্ধ
169 নাম : মমীৰন নেছা স্বামীৰ নাম: ছোমৰ আলি ঘৰ নং : ১৫১ বয়স : 47 লিঙ্গ : মহিলা	FCM1065505 ফটো উপলব্ধ	170 নাম : হানিফ আলি পিতাৰ নাম: মাহা আলম ঘৰ নং : ১৫১ বয়স : 46 লিঙ্গ : পুৰুষ	FCM1065516 ফটো উপলব্ধ	171 নাম : বানেছা খাতুন স্বামীৰ নাম: হানিফ আলি ঘৰ নং : ১৫১ বয়স : 44 লিঙ্গ : মহিলা	FCM1065527 ফটো উপলব্ধ
# 172 নাম : আছৰাফ আলি পিতাৰ নাম: চামছুল হক ঘৰ নং : ১৫১ বয়স : 41 লিঙ্গ : পুৰুষ	FCM1065481 ফটো উপলব্ধ	173 নাম : গোলাপ হুচেইন মাতৃৰ নাম: ছোমৰ আলি ঘৰ নং : 151 বয়স : 28 লিঙ্গ : পুৰুষ	FCM0045278 ফটো উপলব্ধ	174 নাম : ছবিয়া বেগম স্বামীৰ নাম: আছৰাফ আলি ঘৰ নং : 151 বয়স : 27 লিঙ্গ : মহিলা	FCM0045369 ফটো উপলব্ধ
175 নাম : জৰিফ আলী পিতাৰ নাম: ছামছুল হক ঘৰ নং : 151 বয়স : 27 লিঙ্গ : পুৰুষ	FCM0508309 ফটো উপলব্ধ	176 নাম : আনোৱাৰা বেগম স্বামীৰ নাম: গোলাপ হুচেইন ঘৰ নং : 151 বয়স : 26 লিঙ্গ : মহিলা	FCM0508572 ফটো উপলব্ধ	177 নাম : জাহিমা খাতুন স্বামীৰ নাম: জৰিফ আলী ঘৰ নং : 151 বয়স : 25 লিঙ্গ : মহিলা	ECF0089029 ফটো উপলব্ধ
178 নাম : মইনুল হুচেইন পিতাৰ নাম: ছোমৰ আলী ঘৰ নং : 151 বয়স : 24 লিঙ্গ : পুৰুষ	ECF0065540 ফটো উপলব্ধ	179 নাম : বানছেৰ আলী পিতাৰ নাম: হানিফ ঘৰ নং : 151 বয়স : 24 লিঙ্গ : পুৰুষ	ECF0130138 ফটো উপলব্ধ	180 নাম : ছানবাৰা বেগম স্বামীৰ নাম: হবিবুৰ ৰহমান ঘৰ নং : 151ক বয়স : 24 লিঙ্গ : মহিলা	ECF0328567 ফটো উপলব্ধ



181 নাম : আব্দুল আলি পিতাৰ নাম: মালু আলি ঘৰ নং : 152 বয়স : 54 লিঙ্গ : পুৰুষ	FCM1065561 ফটো উপলব্ধ	182 নাম : খৈফল নেছা স্বামীৰ নাম: আব্দুল আলি ঘৰ নং : 152 বয়স : 49 লিঙ্গ : মহিলা	FCM1065572 ফটো উপলব্ধ	183 নাম : আঃকাদেব পিতাৰ নাম: মালু আলি ঘৰ নং : 152 বয়স : 49 লিঙ্গ : পুৰুষ	FCM1065583 ফটো উপলব্ধ
184 নাম : জিলেফুদ্দি পিতাৰ নাম: মালু আলি ঘৰ নং : 152 বয়স : 47 লিঙ্গ : পুৰুষ	FCM1065618 ফটো উপলব্ধ	185 নাম : ময়ৰম নেছা স্বামীৰ নাম: জীলেফুদ্দি ঘৰ নং : 152 বয়স : 43 লিঙ্গ : মহিলা	FCM1065629 ফটো উপলব্ধ	186 নাম : মৰ্শিদা বেগম স্বামীৰ নাম: আঃ কাদেব ঘৰ নং : 152 বয়স : 39 লিঙ্গ : মহিলা	FCM1065607 ফটো উপলব্ধ
187 নাম : ফাতিমা বেগম স্বামীৰ নাম: মইনুদ্দিন ঘৰ নং : 152 বয়স : 29 লিঙ্গ : মহিলা	FCM0219535 ফটো উপলব্ধ	188 নাম : খইবৰ আলি পিতাৰ নাম: আব্দুল আলি ঘৰ নং : 152 বয়স : 28 লিঙ্গ : পুৰুষ	FCM0219576 ফটো উপলব্ধ	189 নাম : তৈবৰ আলী পিতাৰ নাম: আব্দুল আলী ঘৰ নং : 152 বয়স : 26 লিঙ্গ : পুৰুষ	FCM0609263 ফটো উপলব্ধ
190 নাম : চাৰিফা বেগম স্বামীৰ নাম: খইবৰ আলী ঘৰ নং : 152 বয়স : 26 লিঙ্গ : মহিলা	FCM1527894 ফটো উপলব্ধ	191 নাম : বেজউল হক পিতাৰ নাম: আব্দুল আলি ঘৰ নং : 152 বয়স : 26 লিঙ্গ : পুৰুষ	FCM2324374 ফটো উপলব্ধ	192 নাম : তহৰ আলী পিতাৰ নাম: আব্দুল আলী ঘৰ নং : 152 বয়স : 24 লিঙ্গ : পুৰুষ	ECF0065532 ফটো উপলব্ধ
193 নাম : জিয়াবুল হক পিতাৰ নাম: আব্দুল আলী ঘৰ নং : 152 বয়স : 23 লিঙ্গ : পুৰুষ	ECF0065482 ফটো উপলব্ধ	194 নাম : তমজিদা পাৰবিন স্বামীৰ নাম: তহৰ আলী ঘৰ নং : 152 বয়স : 22 লিঙ্গ : মহিলা	ECF0065490 ফটো উপলব্ধ	195 নাম : আকতাৰা পাৰবিন স্বামীৰ নাম: মুশাৰফ ঘৰ নং : 152 বয়স : 21 লিঙ্গ : মহিলা	ECF0302091 ফটো উপলব্ধ
196 নাম : মছৰ আলী পিতাৰ নাম: আলফাজ আলি ঘৰ নং : 153 বয়স : 49 লিঙ্গ : পুৰুষ	FCM1065652 ফটো উপলব্ধ	197 নাম : জয়লা খাতুন স্বামীৰ নাম: মছৰ আলি ঘৰ নং : 153 বয়স : 47 লিঙ্গ : মহিলা	FCM1065663 ফটো উপলব্ধ	198 নাম : জবেদ আলী পিতাৰ নাম: মছৰ আলী ঘৰ নং : 153 বয়স : 27 লিঙ্গ : পুৰুষ	FCM0538074 ফটো উপলব্ধ
199 নাম : বাছিদা বেগম পিতাৰ নাম: মছৰ আলী ঘৰ নং : 153 বয়স : 20 লিঙ্গ : মহিলা	ECF0165332 ফটো উপলব্ধ	200 নাম : সনাতন নেছা স্বামীৰ নাম: তালেব আলি ঘৰ নং : 158 বয়স : 69 লিঙ্গ : মহিলা	FCM1065696 ফটো উপলব্ধ	201 নাম : ছনফা খাতুন পিতাৰ নাম: কোৰ্বাছ আলি ঘৰ নং : 158 বয়স : 38 লিঙ্গ : মহিলা	FCM1065732 ফটো উপলব্ধ
202 নাম : সহি দুলাল পিতাৰ নাম: তালেব আলি ঘৰ নং : 158 বয়স : 37 লিঙ্গ : পুৰুষ	FCM1065721 ফটো উপলব্ধ	203 নাম : সুনাহাৰ আলী পিতাৰ নাম: তালেব আলী ঘৰ নং : 158 বয়স : 30 লিঙ্গ : পুৰুষ	FCM1071756 ফটো উপলব্ধ	204 নাম : কুলচম নেচা স্বামীৰ নাম: সুনাহাৰ আলী ঘৰ নং : 158 বয়স : 27 লিঙ্গ : মহিলা	FCM0319392 ফটো উপলব্ধ
205 নাম : আইনুল হক পিতাৰ নাম: কচু সেখ ঘৰ নং : 158 বয়স : 27 লিঙ্গ : পুৰুষ	FCM0219659 ফটো উপলব্ধ	206 নাম : তছলিমা খাতুন স্বামীৰ নাম: সহি দুলাল ঘৰ নং : 154 বয়স : 27 লিঙ্গ : মহিলা	FCM0475103 ফটো উপলব্ধ	207 নাম : সুৰজ আলী পিতাৰ নাম: তালেব আলী ঘৰ নং : 154 বয়স : 26 লিঙ্গ : পুৰুষ	FCM0475020 ফটো উপলব্ধ
208 নাম : সাজাহান আলী পিতাৰ নাম: কাসু সেখ ঘৰ নং : 154 বয়স : 23 লিঙ্গ : পুৰুষ	ECF0327932 ফটো উপলব্ধ	209 নাম : আলোছা বেগম স্বামীৰ নাম: সুৰজ আলী ঘৰ নং : 154 বয়স : 22 লিঙ্গ : মহিলা	FCM1683333 ফটো উপলব্ধ	210 নাম : ওমীসা বেগম স্বামীৰ নাম: সাজাহান আলী ঘৰ নং : 154 বয়স : 20 লিঙ্গ : মহিলা	ECF0327940 ফটো উপলব্ধ



211 নাম : মোজামিল হক পিতাৰ নাম: কাসু সেখ ঘৰ নং : 154 বয়স : 19 লিঙ্গ : পুৰুষ	ECF0338400 ফটো উপলব্ধ	212 নাম : আব্দুল মুন্নাফ পিতাৰ নাম: মহাজন আলী ঘৰ নং : 156 বয়স : 61 লিঙ্গ : পুৰুষ	FCM1065754 ফটো উপলব্ধ	213 নাম : ফাতেমা খাতুন স্বামীৰ নাম: আব্দুল মুন্নাফ ঘৰ নং : 156 বয়স : 55 লিঙ্গ : মহিলা	FCM1065765 ফটো উপলব্ধ
214 নাম : ছফৰা খাতুন স্বামীৰ নাম: আব্দুল মুন্নাফ ঘৰ নং : 156 বয়স : 51 লিঙ্গ : মহিলা	FCM1065776 ফটো উপলব্ধ	E 215 নাম : অহিলা খাতুন স্বামীৰ নাম: অফছাৰ আলি ঘৰ নং : 156 বয়স : 37 লিঙ্গ : মহিলা	FCM1065787 ফটো উপলব্ধ	216 নাম : আলী আজগড় পিতাৰ নাম: আব্দুল মুন্নাফ ঘৰ নং : 156 বয়স : 37 লিঙ্গ : পুৰুষ	FCM1065798 ফটো উপলব্ধ
217 নাম : ফাতেমা বেগম স্বামীৰ নাম: আলি আজগৰ ঘৰ নং : 156 বয়স : 34 লিঙ্গ : মহিলা	FCM1065743 ফটো উপলব্ধ	218 নাম : মুক্তাৰ আলী পিতাৰ নাম: আব্দুল মোন্নাফ ঘৰ নং : 156 বয়স : 31 লিঙ্গ : পুৰুষ	FCM2222744 ফটো উপলব্ধ	219 নাম : মেৰাজুল ইছলাম পিতাৰ নাম: আব্দুল মুন্নাফ ঘৰ নং : 156 বয়স : 30 লিঙ্গ : পুৰুষ	FCM0544973 ফটো উপলব্ধ
220 নাম : সানওয়াৰ খাতুন স্বামীৰ নাম: মুক্তাৰ আলী ঘৰ নং : 156 বয়স : 29 লিঙ্গ : মহিলা	FCM0544981 ফটো উপলব্ধ	221 নাম : আমিনা খাতুন স্বামীৰ নাম: মেৰাজুল ইছলাম ঘৰ নং : 156 বয়স : 26 লিঙ্গ : মহিলা	FCM0279893 ফটো উপলব্ধ	222 নাম : ছাজেদা বেগম স্বামীৰ নাম: মেৰাজুল ইছলাম ঘৰ নং : 156 বয়স : 25 লিঙ্গ : মহিলা	FCM0544999 ফটো উপলব্ধ
223 নাম : আব বক্কৰ ছিদ্দিক পিতাৰ নাম: আব্দুল মুন্নাফ ঘৰ নং : 156 বয়স : 20 লিঙ্গ : পুৰুষ	ECF0373365 ফটো উপলব্ধ	224 নাম : আক্কেল আলী পিতাৰ নাম: কোব্বাছ আলি ঘৰ নং : 159 বয়স : 64 লিঙ্গ : পুৰুষ	FCM1065801 ফটো উপলব্ধ	225 নাম : মালেকা খাতুন স্বামীৰ নাম: আক্কেল আলি ঘৰ নং : 159 বয়স : 59 লিঙ্গ : মহিলা	FCM1065812 ফটো উপলব্ধ
226 নাম : আলফ উদ্দিন পিতাৰ নাম: আক্কেল আলি ঘৰ নং : 159 বয়স : 44 লিঙ্গ : পুৰুষ	FCM1065834 ফটো উপলব্ধ	227 নাম : মনুৰা বেগম স্বামীৰ নাম: ম আলফ উদ্দিন উদ্দিন ঘৰ নং : 159 বয়স : 42 লিঙ্গ : মহিলা	FCM1065845 ফটো উপলব্ধ	228 নাম : আব মাষ্টৰ পিতাৰ নাম: আক্কেল আলি ঘৰ নং : 159 বয়স : 42 লিঙ্গ : পুৰুষ	FCM1065856 ফটো উপলব্ধ
229 নাম : মেহেৰ আলি পিতাৰ নাম: আক্কেল আলি ঘৰ নং : 159 বয়স : 41 লিঙ্গ : পুৰুষ	FCM1065878 ফটো উপলব্ধ	230 নাম : আমজিদা বেগম স্বামীৰ নাম: আবু মাষ্টৰ ঘৰ নং : 159 বয়স : 39 লিঙ্গ : মহিলা	FCM1065867 ফটো উপলব্ধ	231 নাম : আজগৰ আলি পিতাৰ নাম: আক্কেল আলি ঘৰ নং : 159 বয়স : 38 লিঙ্গ : পুৰুষ	FCM1065889 ফটো উপলব্ধ
232 নাম : সাহিদা বেগম স্বামীৰ নাম: আজগৰ আলি ঘৰ নং : 159 বয়স : 37 লিঙ্গ : মহিলা	FCM1065890 ফটো উপলব্ধ	233 নাম : মেহেৰ আলি পিতাৰ নাম: আক্কেল আলি ঘৰ নং : 159 বয়স : 30 লিঙ্গ : পুৰুষ	FCM0318402 ফটো উপলব্ধ	234 নাম : খোশেদা বেগম স্বামীৰ নাম: মেহেৰ আলি ঘৰ নং : 159 বয়স : 28 লিঙ্গ : মহিলা	FCM0219709 ফটো উপলব্ধ
235 নাম : চিয়াদা বেগম স্বামীৰ নাম: মেহেৰ আলি ঘৰ নং : 159 বয়স : 28 লিঙ্গ : মহিলা	FCM0321091 ফটো উপলব্ধ	236 নাম : মনুৰা খাতুন পিতাৰ নাম: আক্কেল আলী ঘৰ নং : 157 বয়স : 28 লিঙ্গ : মহিলা	FCM1315951 ফটো উপলব্ধ	237 নাম : মাজেদা খাতুন পিতাৰ নাম: আক্কেল আলী ঘৰ নং : 157 বয়স : 23 লিঙ্গ : মহিলা	FCM1315944 ফটো উপলব্ধ
238 নাম : হাছেন আলী পিতাৰ নাম: মহাজন আলি ঘৰ নং : 158 বয়স : 74 লিঙ্গ : পুৰুষ	FCM1065903 ফটো উপলব্ধ	239 নাম : জামেনা খাতুন স্বামীৰ নাম: হাছেন আলি ঘৰ নং : 158 বয়স : 64 লিঙ্গ : মহিলা	FCM1065914 ফটো উপলব্ধ	240 নাম : আহমত আলী পিতাৰ নাম: হাছেন আলি ঘৰ নং : 158 বয়স : 47 লিঙ্গ : পুৰুষ	FCM1065925 ফটো উপলব্ধ



বিধানসভা সমষ্টিৰ নম্বৰ আৰু নাম : 51-দলগাওঁ
অংশৰ নম্বৰ আৰু নাম : 1-বাইগৰমাৰী(অংশ)

241 নাম : চাবিয়া খাতুন স্বামীৰ নাম: আহমত আলি ঘৰ নং : ১৫৮ বয়স : 43 লিঙ্গ : মহিলা	FCM1065936 ফটো উপলব্ধ	242 নাম : আমেছ আলি পিতাৰ নাম: হাছেন আলি ঘৰ নং : ১৫৮ বয়স : 34 লিঙ্গ : পুৰুষ	FCM1065958 ফটো উপলব্ধ	243 নাম : তছলিমা বেগম স্বামীৰ নাম: আমেছ আলি ঘৰ নং : ১৫৮ বয়স : 32 লিঙ্গ : মহিলা	FCM1065947 ফটো উপলব্ধ
244 নাম : আমেনা বেগম স্বামীৰ নাম: ইদ্রিছ আলী ঘৰ নং : 158 বয়স : 29 লিঙ্গ : মহিলা	FCM2308930 ফটো উপলব্ধ	245 নাম : ইদ্রিছ আলী পিতাৰ নাম: হাছেন আলী ঘৰ নং : 158 বয়স : 26 লিঙ্গ : পুৰুষ	FCM0508622 ফটো উপলব্ধ	246 নাম : ছিদ্দিক আলী পিতাৰ নাম: হাছেন আলী ঘৰ নং : 158 বয়স : 26 লিঙ্গ : পুৰুষ	FCM0508648 ফটো উপলব্ধ
247 নাম : জামাত আলী পিতাৰ নাম: হাছেন আলী ঘৰ নং : 158 বয়স : 26 লিঙ্গ : পুৰুষ	ECF0293118 ফটো উপলব্ধ	248 নাম : আনজ্বাৰা খাতুন স্বামীৰ নাম: ছিদ্দিক আলী ঘৰ নং : 158 বয়স : 24 লিঙ্গ : মহিলা	FCM1479856 ফটো উপলব্ধ	249 নাম : অফিজা খাতুন স্বামীৰ নাম: মহম্মদ জামাত আলী ঘৰ নং : 158 বয়স : 23 লিঙ্গ : মহিলা	FCM1563766 ফটো উপলব্ধ
250 নাম : আয়ফল নেছা নেছা স্বামীৰ নাম: জামাল উদ্দিন ঘৰ নং : ১৬০ বয়স : 74 লিঙ্গ : মহিলা	FCM1065981 ফটো উপলব্ধ	251 নাম : ফজল বহমান পিতাৰ নাম: মগৰ আলী ঘৰ নং : ১৬০ বয়স : 66 লিঙ্গ : পুৰুষ	FCM1066075 ফটো উপলব্ধ	252 নাম : জয়মালা স্বামীৰ নাম: ফজল বহমান ঘৰ নং : ১৬০ বয়স : 60 লিঙ্গ : মহিলা	FCM1066086 ফটো উপলব্ধ
253 নাম : হাছেন আলী পিতাৰ নাম: জামাল উদ্দিন ঘৰ নং : ১৬০ বয়স : 44 লিঙ্গ : পুৰুষ	FCM1065992 ফটো উপলব্ধ	254 নাম : হাজিৰণ নেচা স্বামীৰ নাম: হাচেন আলী ঘৰ নং : ১৬০ বয়স : 43 লিঙ্গ : মহিলা	FCM1066008 ফটো উপলব্ধ	255 নাম : হুছেইন আলি আলি পিতাৰ নাম: জামাল উদ্দিন ঘৰ নং : ১৬০ বয়স : 43 লিঙ্গ : পুৰুষ	FCM1066019 ফটো উপলব্ধ
256 নাম : আফাজুদ্দিন পিতাৰ নাম: জামাল উদ্দিন ঘৰ নং : ১৬০ বয়স : 42 লিঙ্গ : পুৰুষ	FCM1066031 ফটো উপলব্ধ	257 নাম : আবমিঞা পিতাৰ নাম: জামাল উদ্দিন ঘৰ নং : ১৬০ বয়স : 41 লিঙ্গ : পুৰুষ	FCM1066042 ফটো উপলব্ধ	258 নাম : আবেদ আলি পিতাৰ নাম: জামাল উদ্দিন ঘৰ নং : ১৬০ বয়স : 39 লিঙ্গ : পুৰুষ	FCM1066053 ফটো উপলব্ধ
259 নাম : নহিতন নেছা স্বামীৰ নাম: হুছেইন আলি ঘৰ নং : ১৬০ বয়স : 39 লিঙ্গ : মহিলা	FCM1066020 ফটো উপলব্ধ	# 260 নাম : চব্বা খাতুন স্বামীৰ নাম: আফাজুদ্দিন ঘৰ নং : ১৬০ বয়স : 36 লিঙ্গ : মহিলা	FCM1066064 ফটো উপলব্ধ	261 নাম : মালেমছা বেগম স্বামীৰ নাম: আবু মিজা ঘৰ নং : ১৬০ বয়স : 33 লিঙ্গ : মহিলা	FCM1066097 ফটো উপলব্ধ
262 নাম : আবেদা খাতুন স্বামীৰ নাম: আবেদ আলী ঘৰ নং : 160 বয়স : 31 লিঙ্গ : মহিলা	FCM1383173 ফটো উপলব্ধ	263 নাম : মমতাজ বেগম স্বামীৰ নাম: জাহেৰ আলী ঘৰ নং : 160 বয়স : 29 লিঙ্গ : মহিলা	FCM1479823 ফটো উপলব্ধ	264 নাম : জাহেৰ আলি পিতাৰ নাম: ফজল বহমান ঘৰ নং : ১৬০ বয়স : 28 লিঙ্গ : পুৰুষ	FCM0219758 ফটো উপলব্ধ
265 নাম : জিয়াবুল হক পিতাৰ নাম: ফজল বহমান ঘৰ নং : 160 বয়স : 26 লিঙ্গ : পুৰুষ	FCM1494871 ফটো উপলব্ধ	266 নাম : নুৰজুল আলী পিতাৰ নাম: হুছেইন আলী ঘৰ নং : 160 বয়স : 24 লিঙ্গ : পুৰুষ	ECF0061473 ফটো উপলব্ধ	267 নাম : হাবেজ আলী পিতাৰ নাম: হাছেন আলী ঘৰ নং : 160 বয়স : 24 লিঙ্গ : পুৰুষ	ECF0164640 ফটো উপলব্ধ
268 নাম : আনোৱাৰা বেগম স্বামীৰ নাম: জাহান আলি ঘৰ নং : ১৬১ বয়স : 59 লিঙ্গ : মহিলা	FCM1066133 ফটো উপলব্ধ	269 নাম : আমিৰ আলি পিতাৰ নাম: জাহান আলি ঘৰ নং : ১৬১ বয়স : 36 লিঙ্গ : পুৰুষ	FCM1066111 ফটো উপলব্ধ	270 নাম : আমজাদ আলি পিতাৰ নাম: জাহান আলি ঘৰ নং : ১৬১ বয়স : 34 লিঙ্গ : পুৰুষ	FCM1066100 ফটো উপলব্ধ



271	FCM0052027	ফটো উপলব্ধ	272	FCM0507327	ফটো উপলব্ধ	273	FCM0507186	ফটো উপলব্ধ
নাম : আজমত আলি পিতাৰ নাম: জাহান আলি ঘৰ নং : 161 বয়স : 27 লিঙ্গ : মহিলা			নাম : মাহমুদা বেগম স্বামীৰ নাম: আমজাদ আলী ঘৰ নং : 161 বয়স : 27 লিঙ্গ : মহিলা			নাম : আকতাৰা বেগম স্বামীৰ নাম: আমিৰ আলী ঘৰ নং : 161 বয়স : 26 লিঙ্গ : মহিলা		
274	FCM1066144	ফটো উপলব্ধ	275	FCM1066155	ফটো উপলব্ধ	276	FCM1066166	ফটো উপলব্ধ
নাম : জামৰুদ্দিন পিতাৰ নাম: আতাবুদ্দিন ঘৰ নং : 162 বয়স : 77 লিঙ্গ : পুৰুষ			নাম : বিহুলে খাতুন স্বামীৰ নাম: জামৰুদ্দিন ঘৰ নং : 162 বয়স : 64 লিঙ্গ : মহিলা			নাম : বিল্লাল হুছেইন পিতাৰ নাম: জামৰুদ্দিন ঘৰ নং : 162 বয়স : 41 লিঙ্গ : পুৰুষ		
277	FCM1066177	ফটো উপলব্ধ	278	FCM1066188	ফটো উপলব্ধ	279	FCM1066199	ফটো উপলব্ধ
নাম : আব্দুল বাছিব পিতাৰ নাম: জামৰুদ্দিন ঘৰ নং : 162 বয়স : 39 লিঙ্গ : পুৰুষ			নাম : আব্দুল বাতেন পিতাৰ নাম: জামৰুদ্দিন ঘৰ নং : 162 বয়স : 37 লিঙ্গ : পুৰুষ			নাম : জাহাৰানা বেগম স্বামীৰ নাম: আব্দুল বাছিব ঘৰ নং : 162 বয়স : 33 লিঙ্গ : মহিলা		
280	FCM0318881	ফটো উপলব্ধ	281	FCM0318931	ফটো উপলব্ধ	282	FCM0317594	ফটো উপলব্ধ
নাম : হাফিজুৰ ৰহমান পিতাৰ নাম: জামৰুদ্দিন - ঘৰ নং : 162 বয়স : 32 লিঙ্গ : পুৰুষ			নাম : ৰফিকুল ইছলাম পিতাৰ নাম: জামৰুদ্দিন - ঘৰ নং : 162 বয়স : 29 লিঙ্গ : পুৰুষ			নাম : মঞ্জুৱাৰা বেগম স্বামীৰ নাম: বিল্লাল হুছেইন ঘৰ নং : 162 বয়স : 29 লিঙ্গ : মহিলা		
283	FCM0317610	ফটো উপলব্ধ	# 284	FCM0455360	ফটো উপলব্ধ	285	FCM1413699	ফটো উপলব্ধ
নাম : মমিৰন নেছা স্বামীৰ নাম: আব্দুল বাতেন ঘৰ নং : 162 বয়স : 28 লিঙ্গ : মহিলা			নাম : ৰাবিয়া বেগম পিতাৰ নাম: ৰফিকুল ইছলাম ঘৰ নং : 162 বয়স : 26 লিঙ্গ : মহিলা			নাম : জাগেৰা খাতুন পিতাৰ নাম: জামৰুদ্দিন ঘৰ নং : 163 বয়স : 55 লিঙ্গ : মহিলা		
286	FCM1066224	ফটো উপলব্ধ	287	FCM1066246	ফটো উপলব্ধ	288	FCM1066235	ফটো উপলব্ধ
নাম : মক্ৰৰ আলী পিতাৰ নাম: জামৰুদ্দিন ঘৰ নং : 163 বয়স : 45 লিঙ্গ : পুৰুষ			নাম : হানিফ আলি পিতাৰ নাম: জামৰুদ্দিন ঘৰ নং : 163 বয়স : 43 লিঙ্গ : পুৰুষ			নাম : ছলমা খাতুন স্বামীৰ নাম: মক্ৰৰ আলি ঘৰ নং : 163 বয়স : 42 লিঙ্গ : মহিলা		
289	FCM1066257	ফটো উপলব্ধ	290	FCM0264499	ফটো উপলব্ধ	291	FCM0264515	ফটো উপলব্ধ
নাম : আবিজে খাতুন স্বামীৰ নাম: হানিফ আলি ঘৰ নং : 163 বয়স : 39 লিঙ্গ : মহিলা			নাম : হাশাত আলী পিতাৰ নাম: জামৰুদ্দিন ঘৰ নং : 163 বয়স : 32 লিঙ্গ : পুৰুষ			নাম : লুকমান আলি পিতাৰ নাম: জামৰুদ্দিন ঘৰ নং : 163 বয়স : 30 লিঙ্গ : পুৰুষ		
# 292	FCM0264598	ফটো উপলব্ধ	293	FCM0264788	ফটো উপলব্ধ	294	FCM1882695	ফটো উপলব্ধ
নাম : মিনয়াৰা বেগম স্বামীৰ নাম: হাশমত আলি ঘৰ নং : 163 বয়স : 26 লিঙ্গ : মহিলা			নাম : জাহাৰানা খাতুন স্বামীৰ নাম: লুকমান আলী ঘৰ নং : 163 বয়স : 26 লিঙ্গ : মহিলা			নাম : ছলিমুদ্দিন পিতাৰ নাম: মক্ৰৰ আলী ঘৰ নং : 163 বয়স : 24 লিঙ্গ : পুৰুষ		
295	FCM1066268	ফটো উপলব্ধ	296	FCM1066279	ফটো উপলব্ধ	297	FCM1066304	ফটো উপলব্ধ
নাম : আছিবন বেওঁৱা স্বামীৰ নাম: বাহাজুদ্দিন ঘৰ নং : 168 বয়স : 64 লিঙ্গ : মহিলা			নাম : আইনুল হক পিতাৰ নাম: বাহাজুদ্দিন ঘৰ নং : 168 বয়স : 44 লিঙ্গ : পুৰুষ			নাম : ফুলমতি স্বামীৰ নাম: আব্দুল মোতালেব ঘৰ নং : 168 বয়স : 44 লিঙ্গ : মহিলা		
298	FCM1066280	ফটো উপলব্ধ	299	FCM1066315	ফটো উপলব্ধ	# 300	FCM1410752	ফটো উপলব্ধ
নাম : ছবেদা খাতুন স্বামীৰ নাম: আইনুল হক ঘৰ নং : 168 বয়স : 39 লিঙ্গ : মহিলা			নাম : ময়নাল হক পিতাৰ নাম: বাহাজুদ্দিন ঘৰ নং : 168 বয়স : 36 লিঙ্গ : পুৰুষ			নাম : তাছিফুল বেগম পিতাৰ নাম: আলী হুছেইন ঘৰ নং : 166 বয়স : 34 লিঙ্গ : পুৰুষ		



301 নাম : আমেনা খাতুন মাতৃৰ নাম: ফুলমতি . ঘৰ নং : ১৬৪ বয়স : 33 লিঙ্গ : মহিলা	FCM1071972 ফটো উপলব্ধ	302 নাম : জয়নাল আদিন পিতাৰ নাম: বাহাজউদ্দিন ঘৰ নং : ১৬৪ বয়স : 32 লিঙ্গ : পুৰুষ	FCM1066291 ফটো উপলব্ধ	303 নাম : মঞ্জুৰা বেগম স্বামীৰ নাম: ময়নাল হক ঘৰ নং : ১৬৪ বয়স : 30 লিঙ্গ : মহিলা	FCM0317503 ফটো উপলব্ধ
304 নাম : ফুলৰুদ্দিন মাতৃৰ নাম: ফুলমতি . ঘৰ নং : ১৬৪ বয়স : 29 লিঙ্গ : পুৰুষ	FCM1071836 ফটো উপলব্ধ	305 নাম : মজিতান নেছা স্বামীৰ নাম: জয়নাল আবদিন ঘৰ নং : ১৬৪ বয়স : 28 লিঙ্গ : মহিলা	FCM0318113 ফটো উপলব্ধ	306 নাম : বাহাৰ আলী পিতাৰ নাম: আমুৰুদ্দিন ঘৰ নং : ১৬৫ বয়স : 71 লিঙ্গ : পুৰুষ	FCM1066337 ফটো উপলব্ধ
307 নাম : ছাইমালা খাতুন স্বামীৰ নাম: বাহাৰ আলি ঘৰ নং : ১৬৫ বয়স : 67 লিঙ্গ : মহিলা	FCM1066348 ফটো উপলব্ধ	308 নাম : ছামিজল পিতাৰ নাম: বাহাৰ আলি ঘৰ নং : ১৬৫ বয়স : 49 লিঙ্গ : পুৰুষ	FCM1066359 ফটো উপলব্ধ	309 নাম : ছামিৰন নেছা স্বামীৰ নাম: ছামিজল ঘৰ নং : ১৬৫ বয়স : 44 লিঙ্গ : মহিলা	FCM1066360 ফটো উপলব্ধ
310 নাম : সাইবালী আলি পিতাৰ নাম: বাহাৰ আলি ঘৰ নং : ১৬৫ বয়স : 44 লিঙ্গ : পুৰুষ	FCM1066371 ফটো উপলব্ধ	311 নাম : লুনাফা খাতুন স্বামীৰ নাম: সাইবালী আলি ঘৰ নং : ১৬৫ বয়স : 42 লিঙ্গ : মহিলা	FCM1066382 ফটো উপলব্ধ	#2 312 নাম : ছাবেদ আলি পিতাৰ নাম: বাহাৰ আলি ঘৰ নং : 165 ঘ বয়স : 42 লিঙ্গ : পুৰুষ	FCM1066393 ফটো উপলব্ধ
#2 313 নাম : আনোৱাৰা বেগম স্বামীৰ নাম: ছাবেদ আলি ঘৰ নং : 165 ঘ বয়স : 39 লিঙ্গ : মহিলা	FCM1066406 ফটো উপলব্ধ	314 নাম : ছবৰ আলী পিতাৰ নাম: বাহাৰ আলী ঘৰ নং : ১৬৫ বয়স : 36 লিঙ্গ : পুৰুষ	FCM1066417 ফটো উপলব্ধ	# 315 নাম : কবিৰ আলি পিতাৰ নাম: বাহাৰ আলি ঘৰ নং : ১৬৫ বয়স : 36 লিঙ্গ : পুৰুষ	FCM1065549 ফটো উপলব্ধ
316 নাম : তাছলিমা বেগম স্বামীৰ নাম: ছবৰ আলি ঘৰ নং : ১৬৫ বয়স : 33 লিঙ্গ : মহিলা	FCM1066326 ফটো উপলব্ধ	317 নাম : জবৰ আলি পিতাৰ নাম: বাহাৰ আলি ঘৰ নং : ১৬৫ বয়স : 29 লিঙ্গ : পুৰুষ	FCM0219915 ফটো উপলব্ধ	# 318 নাম : আমেনা খাতুন স্বামীৰ নাম: কবিৰ আলি ঘৰ নং : ১৬৫ বয়স : 31 লিঙ্গ : মহিলা	FCM0219949 ফটো উপলব্ধ
319 নাম : জহৰ আলী পিতাৰ নাম: বাহাৰ আলী ঘৰ নং : 165 বয়স : 28 লিঙ্গ : পুৰুষ	FCM0620062 ফটো উপলব্ধ	# 320 নাম : ছামজুদ্দিন আহমেদ পিতাৰ নাম: ছামিজল ঘৰ নং : ১৬৫ বয়স : 26 লিঙ্গ : পুৰুষ	FCM0317701 ফটো উপলব্ধ	321 নাম : জিয়াৰুল হক পিতাৰ নাম: সাইবালি আলী ঘৰ নং : 165 বয়স : 26 লিঙ্গ : পুৰুষ	FCM1454974 ফটো উপলব্ধ
322 নাম : সাহাজল হক পিতাৰ নাম: ছামিজল ঘৰ নং : 165 বয়স : 25 লিঙ্গ : পুৰুষ	FCM0625772 ফটো উপলব্ধ	323 নাম : আলী আকুবৰ পিতাৰ নাম: ছামিজল হক ঘৰ নং : 165 বয়স : 23 লিঙ্গ : পুৰুষ	FCM2294858 ফটো উপলব্ধ	324 নাম : ৰামিছা খাতুন স্বামীৰ নাম: জবৰ আলী ঘৰ নং : 165 বয়স : 22 লিঙ্গ : মহিলা	FCM1595776 ফটো উপলব্ধ
325 নাম : মমতা বেগম স্বামীৰ নাম: ছামজুদ্দিন আহমেদ ঘৰ নং : 165 বয়স : 22 লিঙ্গ : মহিলা	FCM1791532 ফটো উপলব্ধ	326 নাম : জাবীৰন খাতুন স্বামীৰ নাম: জিয়াৰুল হক ঘৰ নং : 165 বয়স : 22 লিঙ্গ : মহিলা	FCM1968726 ফটো উপলব্ধ	327 নাম : মহিম আলী পিতাৰ নাম: ছামিজল হক ঘৰ নং : 165 বয়স : 21 লিঙ্গ : পুৰুষ	ECF0288977 ফটো উপলব্ধ
328 নাম : মিনাৰা বেগম স্বামীৰ নাম: জহৰ আলী ঘৰ নং : 165 বয়স : 20 লিঙ্গ : মহিলা	ECF0364257 ফটো উপলব্ধ	329 নাম : জমিলা বেওঁৰা স্বামীৰ নাম: মনছৰ আলি ঘৰ নং : ১৬৬ বয়স : 76 লিঙ্গ : মহিলা	FCM1066428 ফটো উপলব্ধ	330 নাম : জংসেৰ আলি পিতাৰ নাম: মনছৰ আলি ঘৰ নং : ১৬৬ বয়স : 54 লিঙ্গ : পুৰুষ	FCM1066439 ফটো উপলব্ধ



বিধানসভা সমষ্টিৰ নম্বৰ আৰু নাম : 51-দলগাওঁ
অংশৰ নম্বৰ আৰু নাম : 1-বাইগৰমাৰী(অংশ)

331 নাম : নেছা খাতুন স্বামীৰ নাম : জংসেৰ আলি ঘৰ নং : 166 বয়স : 49 লিঙ্গ : মহিলা	FCM1066440 ফটো উপলব্ধ	332 নাম : সংশেৰ আলী পিতাৰ নাম : মনছৰ আলি ঘৰ নং : 166 বয়স : 49 লিঙ্গ : পুৰুষ	FCM1066451 ফটো উপলব্ধ	333 নাম : কবেদা খাতুন স্বামীৰ নাম : শংসেৰ আলি ঘৰ নং : 166 বয়স : 44 লিঙ্গ : মহিলা	FCM1066462 ফটো উপলব্ধ
334 নাম : মোকছেদ আলি পিতাৰ নাম : মনছৰ আলি ঘৰ নং : 166 বয়স : 34 লিঙ্গ : পুৰুষ	FCM1066473 ফটো উপলব্ধ	335 নাম : মজিত আলী পিতাৰ নাম : মনছৰ আলি ঘৰ নং : 166 বয়স : 31 লিঙ্গ : পুৰুষ	FCM0219998 ফটো উপলব্ধ	336 নাম : আলী হুছেইন পিতাৰ নাম : জংসেৰ আলী ঘৰ নং : 166 বয়স : 31 লিঙ্গ : পুৰুষ	FCM0220038 ফটো উপলব্ধ
337 নাম : মালেনেছা খাতুন স্বামীৰ নাম : মোকছেদ আলি ঘৰ নং : 166 বয়স : 30 লিঙ্গ : মহিলা	FCM1071687 ফটো উপলব্ধ	338 নাম : ছবেদ খাতুন স্বামীৰ নাম : মজিত আলি ঘৰ নং : 166 বয়স : 27 লিঙ্গ : মহিলা	FCM0319384 ফটো উপলব্ধ	339 নাম : আহাবৰ আলী পিতাৰ নাম : জংসেৰ আলী ঘৰ নং : 166 বয়স : 24 লিঙ্গ : পুৰুষ	ECF0338129 ফটো উপলব্ধ
340 নাম : মফিদা খাতুন স্বামীৰ নাম : মজিত আলী ঘৰ নং : 166 বয়স : 22 লিঙ্গ : মহিলা	ECF0003228 ফটো উপলব্ধ	341 নাম : নাজিমা বেগম স্বামীৰ নাম : আহাবৰ আলী ঘৰ নং : 166 বয়স : 21 লিঙ্গ : মহিলা	ECF0349738 ফটো উপলব্ধ	E 342 নাম : খতেজা বেগম স্বামীৰ নাম : ফজৰ মিয়া ঘৰ নং : 169 বয়স : 81 লিঙ্গ : মহিলা	FCM1066531 ফটো উপলব্ধ
343 নাম : হাছেন আলি পিতাৰ নাম : ফজৰ মিয়া ঘৰ নং : 169 বয়স : 49 লিঙ্গ : পুৰুষ	FCM1066542 ফটো উপলব্ধ	344 নাম : ইব্রাহীম আলি পিতাৰ নাম : ফজৰ মিয়া ঘৰ নং : 169 বয়স : 47 লিঙ্গ : পুৰুষ	FCM1066564 ফটো উপলব্ধ	345 নাম : নছিবন খাতুন স্বামীৰ নাম : হাছেন আলি ঘৰ নং : 169 বয়স : 46 লিঙ্গ : মহিলা	FCM1066553 ফটো উপলব্ধ
346 নাম : চাবিয়া খাতুন স্বামীৰ নাম : ইব্রাহীম আলি ঘৰ নং : 169 বয়স : 43 লিঙ্গ : মহিলা	FCM1066575 ফটো উপলব্ধ	347 নাম : হজৰত আলি পিতাৰ নাম : ফজৰ মিয়া ঘৰ নং : 169 বয়স : 38 লিঙ্গ : পুৰুষ	FCM1066508 ফটো উপলব্ধ	348 নাম : হানিফ আলি পিতাৰ নাম : ফজৰ মিয়া ঘৰ নং : 169 বয়স : 36 লিঙ্গ : পুৰুষ	FCM1066495 ফটো উপলব্ধ
349 নাম : ইমৰান নেছা স্বামীৰ নাম : হজৰত আলি ঘৰ নং : 169 বয়স : 36 লিঙ্গ : মহিলা	FCM1066520 ফটো উপলব্ধ	350 নাম : জয়নাল আব্দিন পিতাৰ নাম : ফজৰ মিয়া ঘৰ নং : 169 বয়স : 36 লিঙ্গ : পুৰুষ	FCM1066519 ফটো উপলব্ধ	351 নাম : বাতাসী খাতুন স্বামীৰ নাম : হানিফ আলি ঘৰ নং : 169 বয়স : 34 লিঙ্গ : মহিলা	FCM1066484 ফটো উপলব্ধ
352 নাম : ছৈফুল স্বামীৰ নাম : জয়নাল আব্দিন ঘৰ নং : 167 বয়স : 31 লিঙ্গ : মহিলা	FCM0411124 ফটো উপলব্ধ	353 নাম : ফিৰজা খাতুন পিতাৰ নাম : ফজল হক ঘৰ নং : 167 বয়স : 30 লিঙ্গ : মহিলা	FCM0507079 ফটো উপলব্ধ	354 নাম : ছফিকুল আলী পিতাৰ নাম : ইব্রাহীম আলী ঘৰ নং : 167 বয়স : 23 লিঙ্গ : পুৰুষ	FCM1263888 ফটো উপলব্ধ
355 নাম : আহম্মদ আলী পিতাৰ নাম : ময়দান আলি ঘৰ নং : 169 বয়স : 59 লিঙ্গ : পুৰুষ	FCM1066600 ফটো উপলব্ধ	356 নাম : চাজাহান আলী পিতাৰ নাম : শুকুৰ আলী ঘৰ নং : 169 বয়স : 58 লিঙ্গ : পুৰুষ	FCM1315886 ফটো উপলব্ধ	357 নাম : শুকুৰ আলী পিতাৰ নাম : ময়দান আলি ঘৰ নং : 169 বয়স : 57 লিঙ্গ : পুৰুষ	FCM1066622 ফটো উপলব্ধ
358 নাম : সজিৰণ নেছা স্বামীৰ নাম : আহম্মদ আলী ঘৰ নং : 169 বয়স : 54 লিঙ্গ : মহিলা	FCM1066611 ফটো উপলব্ধ	359 নাম : মহীমা খাতুন স্বামীৰ নাম : শুকুৰ আলি ঘৰ নং : 169 বয়স : 53 লিঙ্গ : মহিলা	FCM1066633 ফটো উপলব্ধ	360 নাম : সুৰজ আলী পিতাৰ নাম : ময়দান আলি ঘৰ নং : 169 বয়স : 44 লিঙ্গ : পুৰুষ	FCM1066655 ফটো উপলব্ধ



বিধানসভা সমষ্টিৰ নম্বৰ আৰু নাম : 51-দলগাওঁ
অংশৰ নম্বৰ আৰু নাম : 1-বাইগৰমাৰী(অংশ)

361 নাম : ফজিবন নেছা স্বামীৰ নাম: সুৰুজ আলী ঘৰ নং : ১৬৯ বয়স : 36 লিঙ্গ : মহিলা	FCM1071665 ফটো উপলব্ধ	362 নাম : ছলিমউদ্দিন পিতাৰ নাম: আহম্মদ আলী ঘৰ নং : ১৬৯ বয়স : 29 লিঙ্গ : পুৰুষ	FCM1071825 ফটো উপলব্ধ	363 নাম : কানচন মালা স্বামীৰ নাম: ছলিমুদ্দিন ঘৰ নং : ১৬৯ বয়স : 28 লিঙ্গ : মহিলা	FCM0266767 ফটো উপলব্ধ
364 নাম : ছবিয়ে খাতুন পিতাৰ নাম: শুকুৰ আলী ঘৰ নং : 169 বয়স : 28 লিঙ্গ : মহিলা	FCM1309731 ফটো উপলব্ধ	365 নাম : ছুলেমান আলী পিতাৰ নাম: আহম্মদ আলী ঘৰ নং : 169 বয়স : 25 লিঙ্গ : পুৰুষ	FCM0626598 ফটো উপলব্ধ	366 নাম : আলিমুদ্দিন পিতাৰ নাম: আহম্মদ আলী ঘৰ নং : 169 বয়স : 24 লিঙ্গ : পুৰুষ	FCM1960814 ফটো উপলব্ধ
367 নাম : হইবৰ আলী পিতাৰ নাম: শুকুৰ আলী ঘৰ নং : 169 বয়স : 23 লিঙ্গ : পুৰুষ	FCM1309723 ফটো উপলব্ধ	368 নাম : আছমিনা খাতুন স্বামীৰ নাম: আলিমুদ্দিন ঘৰ নং : 169 বয়স : 23 লিঙ্গ : মহিলা	FCM1960905 ফটো উপলব্ধ	369 নাম : আৰশ্বিদা খাতুন স্বামীৰ নাম: ছুলেমান আলী ঘৰ নং : 169 বয়স : 22 লিঙ্গ : মহিলা	FCM1960921 ফটো উপলব্ধ
370 নাম : বিবি হাওয়া স্বামীৰ নাম: হইবৰ আলী ঘৰ নং : 169 বয়স : 22 লিঙ্গ : মহিলা	ECF0344465 ফটো উপলব্ধ	371 নাম : ইমৰানা বেগম স্বামীৰ নাম: চাজাহান আলী ঘৰ নং : 169 বয়স : 20 লিঙ্গ : মহিলা	ECF0344481 ফটো উপলব্ধ	372 নাম : আমজুদ্দিন পিতাৰ নাম: খব্বিৰ আলি ঘৰ নং : ১৭০ বয়স : 71 লিঙ্গ : পুৰুষ	FCM1066666 ফটো উপলব্ধ
373 নাম : তৈতান নেছা স্বামীৰ নাম: আমজুদ্দিন ঘৰ নং : ১৭০ বয়স : 64 লিঙ্গ : মহিলা	FCM1066677 ফটো উপলব্ধ	374 নাম : আনিরাৰা বেগম স্বামীৰ নাম: কালো মিঞা ঘৰ নং : ১৭০ বয়স : 49 লিঙ্গ : মহিলা	FCM0320333 ফটো উপলব্ধ	375 নাম : কালো মিয়া পিতাৰ নাম: আমজুদ্দিন ঘৰ নং : ১৭০ বয়স : 40 লিঙ্গ : পুৰুষ	FCM1066702 ফটো উপলব্ধ
376 নাম : তৈবৰ আলি পিতাৰ নাম: আমজুদ্দিন ঘৰ নং : ১৭০ বয়স : 39 লিঙ্গ : পুৰুষ	FCM1066688 ফটো উপলব্ধ	377 নাম : ছমিনে খাতুন স্বামীৰ নাম: তৈবৰ আলি ঘৰ নং : ১৭০ বয়স : 37 লিঙ্গ : মহিলা	FCM1066699 ফটো উপলব্ধ	378 নাম : লালবাবু পিতাৰ নাম: আমজুদ্দিন ঘৰ নং : ১৭০ বয়স : 32 লিঙ্গ : পুৰুষ	FCM1071610 ফটো উপলব্ধ
379 নাম : জমিলা খাতুন স্বামীৰ নাম: লালবাবু - ঘৰ নং : ১৭০ বয়স : 30 লিঙ্গ : মহিলা	FCM0320234 ফটো উপলব্ধ	380 নাম : ইছব আলি পিতাৰ নাম: আমজুদ্দিন - ঘৰ নং : ১৭০ বয়স : 30 লিঙ্গ : পুৰুষ	FCM0317834 ফটো উপলব্ধ	381 নাম : চুৰু আলি পিতাৰ নাম: আমজুদ্দিন - ঘৰ নং : ১৭০ বয়স : 27 লিঙ্গ : পুৰুষ	FCM0320242 ফটো উপলব্ধ
382 নাম : কমিছা খাতুন স্বামীৰ নাম: ইছব আলী ঘৰ নং : 170 বয়স : 26 লিঙ্গ : মহিলা	FCM0620658 ফটো উপলব্ধ	383 নাম : মহিবন নেছা পিতাৰ নাম: চুৰু আলী ঘৰ নং : 170 বয়স : 22 লিঙ্গ : মহিলা	FCM2269967 ফটো উপলব্ধ	384 নাম : সকমান আলী পিতাৰ নাম: তৈবৰ আলি ঘৰ নং : 170 বয়স : 19 লিঙ্গ : পুৰুষ	ECF0344507 ফটো উপলব্ধ
385 নাম : নৰ ইচলাম পিতাৰ নাম: ময়দান আলি ঘৰ নং : ১৭১ বয়স : 77 লিঙ্গ : পুৰুষ	FCM1066713 ফটো উপলব্ধ	386 নাম : সহৰ ভানু স্বামীৰ নাম: নৰ ইছলাম ঘৰ নং : ১৭১ বয়স : 69 লিঙ্গ : মহিলা	FCM1066724 ফটো উপলব্ধ	387 নাম : ওমোহানী স্বামীৰ নাম: নৰ ইছলাম ঘৰ নং : ১৭১ বয়স : 49 লিঙ্গ : মহিলা	FCM1066768 ফটো উপলব্ধ
388 নাম : মাণিক আলি পিতাৰ নাম: তাজন বেপাৰী ঘৰ নং : ১৭১ বয়স : 39 লিঙ্গ : পুৰুষ	FCM1066735 ফটো উপলব্ধ	389 নাম : নুৰজাহান বেগম স্বামীৰ নাম: মানিক আলি ঘৰ নং : ১৭১ বয়স : 37 লিঙ্গ : মহিলা	FCM1066746 ফটো উপলব্ধ	390 নাম : অমৰ ফাৰুক পিতাৰ নাম: নৰ ইছলাম ঘৰ নং : 171 বয়স : 26 লিঙ্গ : পুৰুষ	FCM1443936 ফটো উপলব্ধ



# 391 নাম : লোকমান আলী পিতাৰ নাম: মানিক আলী ঘৰ নং : 171 বয়স : 19 লিঙ্গ : পুৰুষ	ECF0259564 ফটো উপলব্ধ	392 নাম : ছফিকুল ইছলাম পিতাৰ নাম: আজগৰ আলি ঘৰ নং : 192 বয়স : 28 লিঙ্গ : মহিলা	FCM0220269 ফটো উপলব্ধ	393 নাম : নূৰ নেহাৰ বেগম স্বামীৰ নাম: সাহানুৰ আলম ঘৰ নং : 172 বয়স : 25 লিঙ্গ : মহিলা	ECF0347823 ফটো উপলব্ধ
394 নাম : আনজুমা খাতুন স্বামীৰ নাম: আতৰ আলি ঘৰ নং : 196 বয়স : 42 লিঙ্গ : মহিলা	FCM1066780 ফটো উপলব্ধ	395 নাম : মজিবৰ বহমান পিতাৰ নাম: ওচমান গনি ঘৰ নং : 196 বয়স : 33 লিঙ্গ : পুৰুষ	FCM1066757 ফটো উপলব্ধ	396 নাম : ছালমা খাতুন স্বামীৰ নাম: মজিবৰ আলি ঘৰ নং : 196খ বয়স : 29 লিঙ্গ : মহিলা	FCM0317271 ফটো উপলব্ধ
397 নাম : সহিদুল ইছলাম পিতাৰ নাম: ওচমান গণি ঘৰ নং : 176 বয়স : 27 লিঙ্গ : পুৰুষ	FCM2297901 ফটো উপলব্ধ	398 নাম : মুৰতুছ আলী পিতাৰ নাম: আইজুৰ বহমান ঘৰ নং : 176 বয়স : 26 লিঙ্গ : পুৰুষ	FCM0269647 ফটো উপলব্ধ	399 নাম : বফিকুল ইছলাম পিতাৰ নাম: ওচমান গণী ঘৰ নং : 176 বয়স : 26 লিঙ্গ : পুৰুষ	FCM2297919 ফটো উপলব্ধ
400 নাম : মোৰ্চিদা বেগম স্বামীৰ নাম: ছাইদুৰ ঘৰ নং : 176 বয়স : 20 লিঙ্গ : মহিলা	ECF0331108 ফটো উপলব্ধ	401 নাম : মফিদা বেগম পিতাৰ নাম: মোমিন আলি ঘৰ নং : 176ক বয়স : 27 লিঙ্গ : মহিলা	FCM0059576 ফটো উপলব্ধ	402 নাম : আফুজা বেগম পিতাৰ নাম: আইজুৰ বহমান ঘৰ নং : 176 ক বয়স : 26 লিঙ্গ : মহিলা	FCM0627836 ফটো উপলব্ধ
403 নাম : জেছমিনা বেগম স্বামীৰ নাম: মুৰতুজ আলী ঘৰ নং : 176 ক বয়স : 22 লিঙ্গ : মহিলা	ECF0065508 ফটো উপলব্ধ	404 নাম : মোমিন আলী পিতাৰ নাম: আইজুৰ বহমান ঘৰ নং : 196ক বয়স : 36 লিঙ্গ : পুৰুষ	FCM1066791 ফটো উপলব্ধ	405 নাম : ছাইদুল ইছলাম পিতাৰ নাম: ওচমান গনী ঘৰ নং : 176খ বয়স : 29 লিঙ্গ : পুৰুষ	FCM0220509 ফটো উপলব্ধ
406 নাম : আহিমা খাতুন পিতাৰ নাম: ওচমান গণি ঘৰ নং : 196খ বয়স : 27 লিঙ্গ : মহিলা	FCM0269548 ফটো উপলব্ধ	407 নাম : আইজুৰ বহমান পিতাৰ নাম: সাহা আলম ঘৰ নং : 196ক বয়স : 64 লিঙ্গ : পুৰুষ	FCM1066804 ফটো উপলব্ধ	408 নাম : ওচমান গনি পিতাৰ নাম: ময়দান আলি ঘৰ নং : 196খ বয়স : 57 লিঙ্গ : পুৰুষ	FCM1066826 ফটো উপলব্ধ
409 নাম : মমিনে খাতুন স্বামীৰ নাম: আইজুৰ বহমান ঘৰ নং : 196ক বয়স : 49 লিঙ্গ : মহিলা	FCM1066815 ফটো উপলব্ধ	410 নাম : জয়তন নেছা স্বামীৰ নাম: ওচমান গনি ঘৰ নং : 196খ বয়স : 49 লিঙ্গ : মহিলা	FCM1066837 ফটো উপলব্ধ	411 নাম : ইমান আলী পিতাৰ নাম: জোৰৰাজ আলি ঘৰ নং : 19৮ বয়স : 67 লিঙ্গ : পুৰুষ	FCM1066848 ফটো উপলব্ধ
412 নাম : আকলিমা খাতুন স্বামীৰ নাম: ইমান আলি ঘৰ নং : 19৮ বয়স : 61 লিঙ্গ : মহিলা	FCM1066859 ফটো উপলব্ধ	413 নাম : অহিম্ন নেছা স্বামীৰ নাম: ইমান আলি ঘৰ নং : 19৮ বয়স : 59 লিঙ্গ : মহিলা	FCM1066860 ফটো উপলব্ধ	414 নাম : আমিৰ হুচেইন পিতাৰ নাম: ইমান আলি ঘৰ নং : 19৮ বয়স : 39 লিঙ্গ : পুৰুষ	FCM1066871 ফটো উপলব্ধ
415 নাম : নবিকুল ইছলাম পিতাৰ নাম: ইমান আলি ঘৰ নং : 19৮ বয়স : 37 লিঙ্গ : পুৰুষ	FCM1066882 ফটো উপলব্ধ	416 নাম : বফিকুল ইছলাম পিতাৰ নাম: ইমান আলী ঘৰ নং : 19৮ বয়স : 37 লিঙ্গ : পুৰুষ	FCM1066928 ফটো উপলব্ধ	417 নাম : ছাহাদ আলী পিতাৰ নাম: ইমান আলী ঘৰ নং : 19৮ বয়স : 36 লিঙ্গ : পুৰুষ	FCM1066893 ফটো উপলব্ধ
418 নাম : বহিম আলী পিতাৰ নাম: ইমান আলী ঘৰ নং : 19৮ বয়স : 35 লিঙ্গ : পুৰুষ	FCM1066939 ফটো উপলব্ধ	419 নাম : ছহিতন বিবি স্বামীৰ নাম: আমিৰ হুচেইন ঘৰ নং : 19৮ বয়স : 35 লিঙ্গ : মহিলা	FCM1066940 ফটো উপলব্ধ	420 নাম : আয়সা খাতুন স্বামীৰ নাম: ছাহাদ আলী ঘৰ নং : 19৮ বয়স : 35 লিঙ্গ : মহিলা	FCM1066917 ফটো উপলব্ধ



421 নাম : ফাতেমা খাতুন স্বামীৰ নাম : বফিকুল ইছলাম ঘৰ নং : ১৭৮ বয়স : 34 লিঙ্গ : মহিলা	FCM1066906 ফটো উপলব্ধ	422 নাম : ছফিকুল ইছলাম পিতাৰ নাম : ইমান আলী ঘৰ নং : ১৭৮ বয়স : 30 লিঙ্গ : পুৰুষ	FCM1071847 ফটো উপলব্ধ	423 নাম : ইয়াছমিনা খাতুন স্বামীৰ নাম : নবিকুল ইছলাম ঘৰ নং : ১৭৮ বয়স : 27 লিঙ্গ : মহিলা	FCM0270595 ফটো উপলব্ধ
424 নাম : মহম্মদ আব্দুল হামিদ পিতাৰ নাম : ইমান ঘৰ নং : 178 বয়স : 22 লিঙ্গ : পুৰুষ	ECF0105122 ফটো উপলব্ধ	425 নাম : মাবিয়া খাতুন স্বামীৰ নাম : মহম্মদ আব্দুল ঘৰ নং : 178 বয়স : 22 লিঙ্গ : মহিলা	ECF0105437 ফটো উপলব্ধ	426 নাম : ফতে বেওৰা স্বামীৰ নাম : হাসমত আলি ঘৰ নং : ১৭৯ বয়স : 75 লিঙ্গ : মহিলা	FCM1066951 ফটো উপলব্ধ
427 নাম : নাদেৰ আলী পিতাৰ নাম : হাসমত আলি ঘৰ নং : ১৭৯ বয়স : 49 লিঙ্গ : পুৰুষ	FCM1066962 ফটো উপলব্ধ	428 নাম : অজিফা খাতুন স্বামীৰ নাম : নাদেৰ আলি ঘৰ নং : ১৭৯ বয়স : 44 লিঙ্গ : মহিলা	FCM1066973 ফটো উপলব্ধ	429 নাম : ফিৰোজা বেগম স্বামীৰ নাম : ছিদ্দিক আলী ঘৰ নং : 179ক বয়স : 31 লিঙ্গ : মহিলা	ECF0147744 ফটো উপলব্ধ
430 নাম : ছাহিদা বেগম স্বামীৰ নাম : মহম্মদ আলি ঘৰ নং : 179ক বয়স : 35 লিঙ্গ : মহিলা	FCM0220657 ফটো উপলব্ধ	431 নাম : ছাহিদা বেগম স্বামীৰ নাম : মহম্মদ আলি ঘৰ নং : ১৭৯ক বয়স : 33 লিঙ্গ : মহিলা	FCM0270769 ফটো উপলব্ধ	432 নাম : আগবৰ আলি পিতাৰ নাম : মইজুদ্দিন ঘৰ নং : ১৭৯ক বয়স : 26 লিঙ্গ : পুৰুষ	FCM0270876 ফটো উপলব্ধ
433 নাম : মইজুদ্দিন পিতাৰ নাম : গুগৰু শেখ ঘৰ নং : ১৭৯ক বয়স : 71 লিঙ্গ : পুৰুষ	FCM1066984 ফটো উপলব্ধ	434 নাম : বাছিবন নেছা স্বামীৰ নাম : মইজুদ্দিন ঘৰ নং : ১৭৯ক বয়স : 67 লিঙ্গ : মহিলা	FCM1066995 ফটো উপলব্ধ	E 435 নাম : কুদ্দুছ আলি পিতাৰ নাম : মইজুদ্দিন ঘৰ নং : ১৭৯ক বয়স : 46 লিঙ্গ : পুৰুষ	FCM1067001 ফটো উপলব্ধ
436 নাম : সাহিদা খাতুন স্বামীৰ নাম : কুদ্দুছ আলি ঘৰ নং : ১৭৯ক বয়স : 44 লিঙ্গ : মহিলা	FCM1067012 ফটো উপলব্ধ	437 নাম : ইদ্রিছ আলি পিতাৰ নাম : মইজুদ্দিন ঘৰ নং : ১৭৯ক বয়স : 44 লিঙ্গ : পুৰুষ	FCM1067023 ফটো উপলব্ধ	438 নাম : আছিবন নেছা স্বামীৰ নাম : ইদ্রিছ আলি ঘৰ নং : ১৭৯ক বয়স : 41 লিঙ্গ : মহিলা	FCM1067034 ফটো উপলব্ধ
439 নাম : ছিদ্দিক আলি পিতাৰ নাম : মইজুদ্দিন ঘৰ নং : ১৭৯ক বয়স : 39 লিঙ্গ : পুৰুষ	FCM1067045 ফটো উপলব্ধ	440 নাম : মহম্মদ আলি পিতাৰ নাম : মইজুদ্দিন ঘৰ নং : ১৭৯ক বয়স : 38 লিঙ্গ : পুৰুষ	FCM1067067 ফটো উপলব্ধ	441 নাম : সহিভান নেছা স্বামীৰ নাম : ছিদ্দিক আলি ঘৰ নং : ১৭৯ক বয়স : 37 লিঙ্গ : মহিলা	FCM1067056 ফটো উপলব্ধ
442 নাম : অবিবন বেৰা স্বামীৰ নাম : ছাহাৰ আলি ঘৰ নং : ১৮১ বয়স : 79 লিঙ্গ : মহিলা	FCM1067136 ফটো উপলব্ধ	443 নাম : আব্দুল কৰিম পিতাৰ নাম : ছাহাৰ আলি ঘৰ নং : ১৮১ বয়স : 49 লিঙ্গ : পুৰুষ	FCM1067147 ফটো উপলব্ধ	444 নাম : ভান বেগম স্বামীৰ নাম : আঃ কৰিম ঘৰ নং : ১৮১ বয়স : 47 লিঙ্গ : মহিলা	FCM1067158 ফটো উপলব্ধ
445 নাম : বাদশ্বা আলি পিতাৰ নাম : আব্দুল কৰিম ঘৰ নং : 181 বয়স : 29 লিঙ্গ : পুৰুষ	FCM0062745 ফটো উপলব্ধ	446 নাম : আকলিমা বেগম স্বামীৰ নাম : বাদশ্বা আলি ঘৰ নং : 181 বয়স : 27 লিঙ্গ : মহিলা	FCM0062869 ফটো উপলব্ধ	447 নাম : বানেছ আলী পিতাৰ নাম : আব্দুল কৰিম ঘৰ নং : 181 বয়স : 27 লিঙ্গ : পুৰুষ	FCM0411207 ফটো উপলব্ধ
448 নাম : আশিদা খাতুন স্বামীৰ নাম : বানেছ আলী ঘৰ নং : 181 বয়স : 25 লিঙ্গ : মহিলা	FCM0612226 ফটো উপলব্ধ	449 নাম : আনোৱাৰা বেগম স্বামীৰ নাম : আঃ হামিদ ঘৰ নং : ১৮২ বয়স : 64 লিঙ্গ : মহিলা	FCM1067170 ফটো উপলব্ধ	450 নাম : আচমা খাতুন পিতাৰ নাম : আঃ হামিদ ঘৰ নং : ১৮২ বয়স : 43 লিঙ্গ : মহিলা	FCM1067192 ফটো উপলব্ধ



451	FCM1067205	ফটো উপলব্ধ	452	FCM1067181	ফটো উপলব্ধ	453	FCM0271999	ফটো উপলব্ধ
নাম : ছাৰবাৰ আলম পিতাৰ নাম: আঃ হামিদ ঘৰ নং : ১৮২ বয়স : 35 লিঙ্গ : পুৰুষ			নাম : শ্বাহনব আলী পিতাৰ নাম: আঃ হামিদ ঘৰ নং : ১৮২ বয়স : 30 লিঙ্গ : পুৰুষ			নাম : আমেনা খাতুন স্বামীৰ নাম: ছাৰবাৰ আলম ঘৰ নং : ১৮২ বয়স : 28 লিঙ্গ : মহিলা		
454	FCM1067238	ফটো উপলব্ধ	455	FCM1067250	ফটো উপলব্ধ	456	FCM1067261	ফটো উপলব্ধ
নাম : সুৰজ মিঞা পিতাৰ নাম: চুৰাপ আলি ঘৰ নং : ১৮৩ বয়স : 49 লিঙ্গ : পুৰুষ			নাম : হজৰত আলি পিতাৰ নাম: চুৰাপ আলি ঘৰ নং : ১৮৩ বয়স : 47 লিঙ্গ : পুৰুষ			নাম : মনোৱাৰা বেগম স্বামীৰ নাম: হজৰত আলি ঘৰ নং : ১৮৩ বয়স : 45 লিঙ্গ : মহিলা		
457	FCM1067249	ফটো উপলব্ধ	458	FCM1067272	ফটো উপলব্ধ	459	FCM1067283	ফটো উপলব্ধ
নাম : বানেচা খাতুন স্বামীৰ নাম: সুৰজ মিঞা ঘৰ নং : ১৮৩ বয়স : 45 লিঙ্গ : মহিলা			নাম : হুমমোজ আলি পিতাৰ নাম: চুৰাপ আলি ঘৰ নং : ১৮৩ বয়স : 44 লিঙ্গ : পুৰুষ			নাম : আমেদা খাতুন স্বামীৰ নাম: হুমমোজ আলি ঘৰ নং : ১৮৩ বয়স : 39 লিঙ্গ : মহিলা		
460	FCM1067294	ফটো উপলব্ধ	461	FCM2222711	ফটো উপলব্ধ	462	FCM0508291	ফটো উপলব্ধ
নাম : নূৰ হুছেইন পিতাৰ নাম: চুৰাপ আলি ঘৰ নং : ১৮৩ বয়স : 33 লিঙ্গ : পুৰুষ			নাম : হালিমা খাতুন স্বামীৰ নাম: নূৰ হুছেইন ঘৰ নং : ১৮৩ বয়স : 30 লিঙ্গ : মহিলা			নাম : বাছেদ আলী পিতাৰ নাম: সুৰজ মিঞা ঘৰ নং : 183 বয়স : 25 লিঙ্গ : পুৰুষ		
463	ECF0250498	ফটো উপলব্ধ	# 464	ECF0242677	ফটো উপলব্ধ	465	FCM1067307	ফটো উপলব্ধ
নাম : দিলোৱাৰা বেগম স্বামীৰ নাম: বাছেদ আলী ঘৰ নং : 183 বয়স : 25 লিঙ্গ : মহিলা			নাম : আশাদ আলী পিতাৰ নাম: সুৰজ মিয়া ঘৰ নং : 183 বয়স : 19 লিঙ্গ : পুৰুষ			নাম : শুকুৰ আলী পিতাৰ নাম: বাহমুদ্দিন ঘৰ নং : ১৮৪ বয়স : 60 লিঙ্গ : পুৰুষ		
466	FCM1067318	ফটো উপলব্ধ	467	FCM0272518	ফটো উপলব্ধ	468	FCM0272559	ফটো উপলব্ধ
নাম : আজিভান নেছা স্বামীৰ নাম: শুকুৰ আলী ঘৰ নং : ১৮৪ বয়স : 55 লিঙ্গ : মহিলা			নাম : আমিৰ হুছেইন পিতাৰ নাম: শুকুৰ আলি ঘৰ নং : ১৮৪ বয়স : 30 লিঙ্গ : পুৰুষ			নাম : আশিদা বেগদম স্বামীৰ নাম: আমিৰ হুছেইন ঘৰ নং : ১৮৪ বয়স : 29 লিঙ্গ : মহিলা		
469	FCM1067329	ফটো উপলব্ধ	470	FCM1067330	ফটো উপলব্ধ	471	FCM0040469	ফটো উপলব্ধ
নাম : আইনাল হক পিতাৰ নাম: তমিজ আলী ঘৰ নং : ১৮৫ বয়স : 54 লিঙ্গ : পুৰুষ			নাম : জবেদা খাতুন স্বামীৰ নাম: আইনাল হক ঘৰ নং : ১৮৫ বয়স : 49 লিঙ্গ : মহিলা			নাম : ছবেদ আলি পিতাৰ নাম: আইনাল হক ঘৰ নং : ১৮৫ বয়স : 27 লিঙ্গ : পুৰুষ		
472	FCM0272898	ফটো উপলব্ধ	473	FCM1882703	ফটো উপলব্ধ	474	FCM1882711	ফটো উপলব্ধ
নাম : ছাবিনা খাতুন স্বামীৰ নাম: জবেদ আলি ঘৰ নং : ১৮৫ বয়স : 26 লিঙ্গ : মহিলা			নাম : অছিমা খাতুন স্বামীৰ নাম: সবেদ আলী ঘৰ নং : 185 বয়স : 23 লিঙ্গ : মহিলা			নাম : জৰিফ আলী পিতাৰ নাম: আইনাল হক ঘৰ নং : 185 বয়স : 22 লিঙ্গ : পুৰুষ		
475	ECF0362400	ফটো উপলব্ধ	476	FCM1067341	ফটো উপলব্ধ	477	FCM1067352	ফটো উপলব্ধ
নাম : ৰহমান আলী পিতাৰ নাম: আইনাল হক ঘৰ নং : 185 বয়স : 20 লিঙ্গ : পুৰুষ			নাম : নূৰ হুছেইন পিতাৰ নাম: জামাল ঘৰ নং : ১৮৬ বয়স : 64 লিঙ্গ : পুৰুষ			নাম : ৰুকিয়া খাতুন স্বামীৰ নাম: নূৰ হুছেইন ঘৰ নং : ১৮৬ বয়স : 61 লিঙ্গ : মহিলা		
478	FCM1067363	ফটো উপলব্ধ	479	FCM0507491	ফটো উপলব্ধ	480	FCM0507954	ফটো উপলব্ধ
নাম : আব্দুল বসিদ পিতাৰ নাম: নূৰ হুছেইন ঘৰ নং : ১৮৬ বয়স : 32 লিঙ্গ : পুৰুষ			নাম : ছিবিৰন নেছা স্বামীৰ নাম: আব্দুল বসিদ ঘৰ নং : 186 বয়স : 32 লিঙ্গ : মহিলা			নাম : ছাহিদা বেগম স্বামীৰ নাম: আব্দুল বসিদ ঘৰ নং : 186 বয়স : 30 লিঙ্গ : মহিলা		



481 নাম : বহিম বাশা পিতাৰ নাম: নূৰ হুছেইন ঘৰ নং : ১৮৬ বয়স : 27 লিঙ্গ : পুৰুষ	FCM0316794 ফটো উপলব্ধ	482 নাম : আছমত আলী পিতাৰ নাম: তমিজ আলি ঘৰ নং : ১৮৭ বয়স : 55 লিঙ্গ : পুৰুষ	FCM1067374 ফটো উপলব্ধ	483 নাম : ছোফৰা খাতুন স্বামীৰ নাম: আছমত আলী ঘৰ নং : 187 বয়স : 46 লিঙ্গ : মহিলা	FCM0473314 ফটো উপলব্ধ
484 নাম : জব্বাফুল বেওৱা স্বামীৰ নাম: ছাইবালী ঘৰ নং : ১৮৮ বয়স : 94 লিঙ্গ : মহিলা	FCM1067409 ফটো উপলব্ধ	485 নাম : কিতাপ আলী পিতাৰ নাম: ছাইবালী ঘৰ নং : ১৮৮ বয়স : 59 লিঙ্গ : পুৰুষ	FCM1067410 ফটো উপলব্ধ	486 নাম : জমিৰন নেছা স্বামীৰ নাম: কিতাপ আলি ঘৰ নং : ১৮৮ বয়স : 57 লিঙ্গ : মহিলা	FCM1067421 ফটো উপলব্ধ
487 নাম : সাহা আলী পিতাৰ নাম: ছাইবালী ঘৰ নং : ১৮৮ বয়স : 55 লিঙ্গ : পুৰুষ	FCM1067432 ফটো উপলব্ধ	488 নাম : হুনফা খাতুন স্বামীৰ নাম: সাহা আলি ঘৰ নং : ১৮৮ বয়স : 53 লিঙ্গ : মহিলা	FCM1067443 ফটো উপলব্ধ	489 নাম : বাহাৰ আলী পিতাৰ নাম: ছাইবালী ঘৰ নং : ১৮৮ বয়স : 51 লিঙ্গ : পুৰুষ	FCM1067454 ফটো উপলব্ধ
490 নাম : কদভান নেছা স্বামীৰ নাম: বাহাৰ আলি ঘৰ নং : ১৮৮ বয়স : 47 লিঙ্গ : মহিলা	FCM1067465 ফটো উপলব্ধ	491 নাম : আজমালা খাতুন স্বামীৰ নাম: আজাত আলী ঘৰ নং : ১৮৮ বয়স : 47 লিঙ্গ : মহিলা	FCM1071574 ফটো উপলব্ধ	492 নাম : ছামৰুদ্দিন পিতাৰ নাম: ছাইবালী ঘৰ নং : ১৮৮ বয়স : 45 লিঙ্গ : পুৰুষ	FCM1067476 ফটো উপলব্ধ
493 নাম : জংশেৰ আলী পিতাৰ নাম: ছাইবালী ঘৰ নং : ১৮৮ বয়স : 44 লিঙ্গ : পুৰুষ	FCM1067498 ফটো উপলব্ধ	494 নাম : সুন্দৰভান স্বামীৰ নাম: ছামৰুদ্দিন ঘৰ নং : ১৮৮ বয়স : 42 লিঙ্গ : মহিলা	FCM1067487 ফটো উপলব্ধ	495 নাম : শংসেৰ আলী পিতাৰ নাম: চাইবালী আলি ঘৰ নং : ১৮৮ বয়স : 42 লিঙ্গ : পুৰুষ	FCM1067512 ফটো উপলব্ধ
496 নাম : সন্দেফুল নেছা স্বামীৰ নাম: জংসেৰ আলি ঘৰ নং : ১৮৮ বয়স : 39 লিঙ্গ : মহিলা	FCM1067501 ফটো উপলব্ধ	# 497 নাম : হাবিজা খাতুন স্বামীৰ নাম: শংসেৰ আলি ঘৰ নং : ১৮৮ বয়স : 37 লিঙ্গ : মহিলা	FCM1067523 ফটো উপলব্ধ	498 নাম : আব্দুল কালাম পিতাৰ নাম: কিতাপ আলী ঘৰ নং : ১৮৮ বয়স : 34 লিঙ্গ : পুৰুষ	FCM1067534 ফটো উপলব্ধ
499 নাম : আব শ্বামা পিতাৰ নাম: কিতাপ আলী ঘৰ নং : ১৮৮ বয়স : 33 লিঙ্গ : পুৰুষ	FCM1067545 ফটো উপলব্ধ	500 নাম : আমিনা খাতুন স্বামীৰ নাম: বাশা আলি ঘৰ নং : ১৮৮ বয়স : 32 লিঙ্গ : মহিলা	FCM0318162 ফটো উপলব্ধ	501 নাম : বাশা আলী পিতাৰ নাম: মহম্মদ ছামৰুদ্দিন ঘৰ নং : ১৮৮ বয়স : 32 লিঙ্গ : পুৰুষ	FCM1071916 ফটো উপলব্ধ
502 নাম : ছানুৱাৰা বেগম স্বামীৰ নাম: আবু শ্বামা ঘৰ নং : ১৮৮ বয়স : 30 লিঙ্গ : মহিলা	FCM0318212 ফটো উপলব্ধ	503 নাম : নাদেৰ আলী পিতাৰ নাম: তাহেৰ আলী ঘৰ নং : 188 বয়স : 30 লিঙ্গ : পুৰুষ	ECF0129247 ফটো উপলব্ধ	504 নাম : নুৰেদা খাতুন স্বামীৰ নাম: আব্দুল কালাম ঘৰ নং : 188 বয়স : 28 লিঙ্গ : মহিলা	ECF0175851 ফটো উপলব্ধ
505 নাম : আবু কালাম পিতাৰ নাম: আজাত আলি ঘৰ নং : ১৮৮ বয়স : 27 লিঙ্গ : পুৰুষ	FCM0317040 ফটো উপলব্ধ	506 নাম : আবুছামা পিতাৰ নাম: সাহা আলী ঘৰ নং : 188 বয়স : 27 লিঙ্গ : পুৰুষ	ECF0070979 ফটো উপলব্ধ	507 নাম : কদম আলী পিতাৰ নাম: বাহাৰ আলী ঘৰ নং : 188 বয়স : 26 লিঙ্গ : পুৰুষ	ECF0077768 ফটো উপলব্ধ
508 নাম : বিমলা বেগম স্বামীৰ নাম: নাদেৰ আলী ঘৰ নং : 188 বয়স : 26 লিঙ্গ : মহিলা	ECF0129239 ফটো উপলব্ধ	509 নাম : আব্দুল আজিত পিতাৰ নাম: কিতাপ আলী ঘৰ নং : 188 বয়স : 24 লিঙ্গ : পুৰুষ	ECF0061432 ফটো উপলব্ধ	510 নাম : আনোৱাৰা বেগম স্বামীৰ নাম: আবুছামা ঘৰ নং : 188 বয়স : 24 লিঙ্গ : মহিলা	ECF0070938 ফটো উপলব্ধ



বিধানসভা সমষ্টিৰ নম্বৰ আৰু নাম : 51-দলগাওঁ
অংশৰ নম্বৰ আৰু নাম : 1-বাইগৰমাৰী(অংশ)

511 নাম : ইক্ৰামুল ইছলাম পিতাৰ নাম : সাহা আলী ঘৰ নং : 188 বয়স : 23 লিঙ্গ : পুৰুষ	ECF0070961 ফটো উপলব্ধ	512 নাম : জেছমিনা বেগম পিতাৰ নাম : সাহা আলী ঘৰ নং : 188 বয়স : 22 লিঙ্গ : মহিলা	ECF0070953 ফটো উপলব্ধ	513 নাম : ছাবেদা বেগম স্বামীৰ নাম : আবু কালাম ঘৰ নং : 188 বয়স : 19 লিঙ্গ : মহিলা	ECF0346148 ফটো উপলব্ধ
514 নাম : আজাত আলী পিতাৰ নাম : হাচমত আলী ঘৰ নং : 1৮৮ক বয়স : 52 লিঙ্গ : পুৰুষ	FCM1071563 ফটো উপলব্ধ	515 নাম : আবুল মাজম পিতাৰ নাম : আজাত আলী ঘৰ নং : 1৮৮ক বয়স : 33 লিঙ্গ : পুৰুষ	FCM1071541 ফটো উপলব্ধ	516 নাম : কমলা বেগম স্বামীৰ নাম : আবুল মাজম ঘৰ নং : 1৮৮ক বয়স : 30 লিঙ্গ : মহিলা	FCM1071585 ফটো উপলব্ধ
517 নাম : নূৰ ইছলাম পিতাৰ নাম : ছৈয়দ জামাল ঘৰ নং : ১৮৯ বয়স : 61 লিঙ্গ : পুৰুষ	FCM1067556 ফটো উপলব্ধ	E 518 নাম : ফুলেচা খাতুন স্বামীৰ নাম : নূৰ ইছলাম ঘৰ নং : ১৮৯ বয়স : 55 লিঙ্গ : মহিলা	FCM1067567 ফটো উপলব্ধ	519 নাম : ফুলৰউদ্দিন পিতাৰ নাম : নূৰ ইছলাম ঘৰ নং : ১৮৯ বয়স : 39 লিঙ্গ : পুৰুষ	FCM1067578 ফটো উপলব্ধ
520 নাম : ফজল হক পিতাৰ নাম : নূৰ ইছলাম ঘৰ নং : ১৮৯ বয়স : 37 লিঙ্গ : পুৰুষ	FCM1067589 ফটো উপলব্ধ	521 নাম : সদৰ আলী পিতাৰ নাম : নূৰ ইছলাম ঘৰ নং : ১৮৯ বয়স : 36 লিঙ্গ : পুৰুষ	FCM1067590 ফটো উপলব্ধ	522 নাম : কদৰ আলী পিতাৰ নাম : নূৰ ইছলাম ঘৰ নং : ১৮৯ বয়স : 35 লিঙ্গ : পুৰুষ	FCM1067603 ফটো উপলব্ধ
523 নাম : আইছা খাতুন স্বামীৰ নাম : ফুলুৰুদ্দিন ঘৰ নং : 189 বয়স : 32 লিঙ্গ : মহিলা	FCM0671750 ফটো উপলব্ধ	524 নাম : মনজুৰাৰা বেগম স্বামীৰ নাম : সদৰ আলী ঘৰ নং : 189 বয়স : 29 লিঙ্গ : মহিলা	FCM0530311 ফটো উপলব্ধ	525 নাম : মৰ্জিনা বেগম স্বামীৰ নাম : ফজল হক ঘৰ নং : 189 বয়স : 29 লিঙ্গ : মহিলা	FCM0671727 ফটো উপলব্ধ
526 নাম : হাছেন আলী পিতাৰ নাম : নূৰ ইছলাম ঘৰ নং : 189 বয়স : 27 লিঙ্গ : পুৰুষ	FCM0538454 ফটো উপলব্ধ	527 নাম : শৰিফা বেগম স্বামীৰ নাম : হাছেন আলী ঘৰ নং : 189 বয়স : 21 লিঙ্গ : মহিলা	ECF0204743 ফটো উপলব্ধ	528 নাম : শিখ ফৰিদ আহমেদ পিতাৰ নাম : ফুলুৰুদ্দিন ঘৰ নং : 189 বয়স : 20 লিঙ্গ : পুৰুষ	ECF0270090 ফটো উপলব্ধ
529 নাম : বাবিয়া খাতুন স্বামীৰ নাম : আঃ বহমান ঘৰ নং : ১৯০ বয়স : 77 লিঙ্গ : মহিলা	FCM1067614 ফটো উপলব্ধ	530 নাম : আহম্মদ আলি পিতাৰ নাম : আব্দুল বহমান ঘৰ নং : ১৯০ বয়স : 56 লিঙ্গ : পুৰুষ	FCM1067625 ফটো উপলব্ধ	531 নাম : ছামিৰন নেছা স্বামীৰ নাম : আহম্মদ আলি ঘৰ নং : ১৯০ বয়স : 51 লিঙ্গ : মহিলা	FCM1067636 ফটো উপলব্ধ
532 নাম : মহম্মদ আলী পিতাৰ নাম : আঃ বহমান ঘৰ নং : ১৯০ বয়স : 51 লিঙ্গ : পুৰুষ	FCM1067647 ফটো উপলব্ধ	533 নাম : আলি হুচেইন পিতাৰ নাম : আব্দুল বহমান ঘৰ নং : ১৯০ বয়স : 49 লিঙ্গ : পুৰুষ	FCM1067669 ফটো উপলব্ধ	534 নাম : ছুনফা খাতুন স্বামীৰ নাম : মহম্মদ আলি ঘৰ নং : ১৯০ বয়স : 47 লিঙ্গ : মহিলা	FCM1067658 ফটো উপলব্ধ
535 নাম : মনুৰা বেগম স্বামীৰ নাম : আলি হুচেইন ঘৰ নং : ১৯০ বয়স : 44 লিঙ্গ : মহিলা	FCM1067670 ফটো উপলব্ধ	536 নাম : কাশেম আলি পিতাৰ নাম : আব্দুল বহমান ঘৰ নং : ১৯০ বয়স : 39 লিঙ্গ : পুৰুষ	FCM1067681 ফটো উপলব্ধ	537 নাম : লাইলী বেগম স্বামীৰ নাম : মহম্মদ আলি ঘৰ নং : ১৯০ বয়স : 34 লিঙ্গ : মহিলা	FCM0320770 ফটো উপলব্ধ
538 নাম : আব শামা পিতাৰ নাম : আহম্মদ আলি ঘৰ নং : ১৯০ বয়স : 30 লিঙ্গ : পুৰুষ	FCM0220848 ফটো উপলব্ধ	539 নাম : ছালেহা খাতুন স্বামীৰ নাম : আবুশ্যামা ঘৰ নং : ১৯০ বয়স : 27 লিঙ্গ : মহিলা	FCM0220889 ফটো উপলব্ধ	540 নাম : ইয়াৰন নেছা পিতাৰ নাম : কাশেম আলি ঘৰ নং : ১৯০ বয়স : 26 লিঙ্গ : পুৰুষ	FCM0317842 ফটো উপলব্ধ

বিধানসভা সমষ্টিৰ নম্বৰ আৰু নাম : 51-দলগাওঁ
অংশৰ নম্বৰ আৰু নাম : 1-বাইগৰমাৰী(অংশ)

541 নাম : মাৰিয়া খাতুন স্বামীৰ নাম: আবু শামা ঘৰ নং : 190 বয়স : 26 লিঙ্গ : মহিলা	FCM1297399 ফটো উপলব্ধ	542 নাম : মহঃ হুৰমজ আলী পিতাৰ নাম: মইয়াদ আলী ঘৰ নং : 190 বয়স : 25 লিঙ্গ : পুৰুষ	FCM0411181 ফটো উপলব্ধ	# 543 নাম : শেক আব্দুল্লাহ পিতাৰ নাম: আহিমাদ আলী ঘৰ নং : 190 বয়স : 25 লিঙ্গ : পুৰুষ	FCM1297233 ফটো উপলব্ধ
544 নাম : আব্দুল ওহাব পিতাৰ নাম: আহিমাদ আলী ঘৰ নং : 190 বয়স : 23 লিঙ্গ : পুৰুষ	FCM1284546 ফটো উপলব্ধ	545 নাম : মজিবন নেছা স্বামীৰ নাম: শেক আব্দুল্লা ঘৰ নং : 190 বয়স : 23 লিঙ্গ : মহিলা	ECF0161562 ফটো উপলব্ধ	546 নাম : মহিবুদ্দিন পিতাৰ নাম: চাফবুদ্দিন ঘৰ নং : 191 বয়স : 62 লিঙ্গ : পুৰুষ	FCM1067692 ফটো উপলব্ধ
547 নাম : বহিমা খাতুন স্বামীৰ নাম: মহিবুদ্দিন ঘৰ নং : 191 বয়স : 56 লিঙ্গ : মহিলা	FCM1067705 ফটো উপলব্ধ	548 নাম : ওমোহানি বেগম স্বামীৰ নাম: নোসাদ আলী ঘৰ নং : 191 বয়স : 29 লিঙ্গ : মহিলা	FCM0508671 ফটো উপলব্ধ	549 নাম : নৌশাদ আলি পিতাৰ নাম: মহিবুদ্দিন ঘৰ নং : 191 বয়স : 27 লিঙ্গ : পুৰুষ	FCM0220897 ফটো উপলব্ধ
550 নাম : উছমান আলী পিতাৰ নাম: মহিবুদ্দিন ঘৰ নং : 191 বয়স : 25 লিঙ্গ : পুৰুষ	FCM0508721 ফটো উপলব্ধ	551 নাম : হাছেন আলী পিতাৰ নাম: মহিবুদ্দিন ঘৰ নং : 191 বয়স : 23 লিঙ্গ : পুৰুষ	FCM0698381 ফটো উপলব্ধ	552 নাম : ছাইমন নেছা স্বামীৰ নাম: ওচমান আলী ঘৰ নং : 191 বয়স : 20 লিঙ্গ : মহিলা	ECF0291435 ফটো উপলব্ধ
553 নাম : হুছেইন আলী পিতাৰ নাম: মহিবুদ্দিন ঘৰ নং : 191 বয়স : 19 লিঙ্গ : পুৰুষ	ECF0291443 ফটো উপলব্ধ	554 নাম : মকছেদ আলী পিতাৰ নাম: চাফবুদ্দিন ঘৰ নং : 192 বয়স : 52 লিঙ্গ : পুৰুষ	FCM1067716 ফটো উপলব্ধ	555 নাম : কুলচন খাতুন স্বামীৰ নাম: মকছেদ আলি ঘৰ নং : 192 বয়স : 47 লিঙ্গ : মহিলা	FCM1067727 ফটো উপলব্ধ
556 নাম : জায়েদা খাতুন স্বামীৰ নাম: মগবুল হুছেইন ঘৰ নং : 193 বয়স : 79 লিঙ্গ : মহিলা	FCM1067749 ফটো উপলব্ধ	557 নাম : জাকিৰ হুছেইন পিতাৰ নাম: মগবেল হুছেইন ঘৰ নং : 193 বয়স : 50 লিঙ্গ : পুৰুষ	FCM1067750 ফটো উপলব্ধ	558 নাম : জাফৰ আলী পিতাৰ নাম: মগবেল হুছেইন ঘৰ নং : 193 বয়স : 48 লিঙ্গ : পুৰুষ	FCM1067772 ফটো উপলব্ধ
559 নাম : ছাহাৰা খাতুন স্বামীৰ নাম: জাকিৰ হুছেইন ঘৰ নং : 193 বয়স : 44 লিঙ্গ : মহিলা	FCM1067761 ফটো উপলব্ধ	560 নাম : ছবীৰন নেছা স্বামীৰ নাম: জাফৰ আলি ঘৰ নং : 193 বয়স : 43 লিঙ্গ : মহিলা	FCM1067783 ফটো উপলব্ধ	561 নাম : ওৰাহেদ আলি পিতাৰ নাম: মগবুল হুছেইন ঘৰ নং : 193 বয়স : 37 লিঙ্গ : পুৰুষ	FCM1067794 ফটো উপলব্ধ
562 নাম : বিঞ্জমা বেগম স্বামীৰ নাম: ওয়াহিদ আলী ঘৰ নং : 193 বয়স : 30 লিঙ্গ : মহিলা	FCM2222755 ফটো উপলব্ধ	563 নাম : ছফিকুল ইছলাম পিতাৰ নাম: জাকিৰ হুছেইন ঘৰ নং : 193 বয়স : 21 লিঙ্গ : পুৰুষ	ECF0217877 ফটো উপলব্ধ	564 নাম : নবিকুল ইছলাম পিতাৰ নাম: জাকিৰ হুছেইন ঘৰ নং : 193 বয়স : 19 লিঙ্গ : পুৰুষ	ECF0217893 ফটো উপলব্ধ
E 565 নাম : আলী আহম্মদ পিতাৰ নাম: আব্দুল ঘৰ নং : 198 বয়স : 68 লিঙ্গ : পুৰুষ	FCM1067807 ফটো উপলব্ধ	566 নাম : ছাবিতন নেছা স্বামীৰ নাম: আলী আহম্মদ ঘৰ নং : 198 বয়স : 62 লিঙ্গ : মহিলা	FCM1067818 ফটো উপলব্ধ	567 নাম : ছাবেদ আলি পিতাৰ নাম: আলি আহমেদ ঘৰ নং : 198 বয়স : 37 লিঙ্গ : পুৰুষ	FCM1067829 ফটো উপলব্ধ
568 নাম : আশাদ আলী পিতাৰ নাম: আলী আহম্মদ ঘৰ নং : 198 বয়স : 34 লিঙ্গ : পুৰুষ	FCM1071518 ফটো উপলব্ধ	569 নাম : নশাদ আলী পিতাৰ নাম: আলী আহম্মদ ঘৰ নং : 198 বয়স : 31 লিঙ্গ : পুৰুষ	FCM1071654 ফটো উপলব্ধ	570 নাম : মৰিয়ম নেছা স্বামীৰ নাম: ছাবেদ আলী ঘৰ নং : 198 বয়স : 30 লিঙ্গ : মহিলা	FCM1071643 ফটো উপলব্ধ



571 নাম : মুশিদা বেগম স্বামীৰ নাম: আশাদ আলী ঘৰ নং : 158 বয়স : 30 লিঙ্গ : মহিলা	FCM1071507 ফটো উপলব্ধ	572 নাম : আকলিমা বেগম স্বামীৰ নাম: নসাদ আলী ঘৰ নং : 194 বয়স : 26 লিঙ্গ : মহিলা	FCM0411231 ফটো উপলব্ধ	573 নাম : আঞ্জৰ আলী পিতাৰ নাম: আলী আহম্মদ ঘৰ নং : 194 বয়স : 24 লিঙ্গ : পুৰুষ	FCM2319598 ফটো উপলব্ধ
574 নাম : আনজাদ আলী পিতাৰ নাম: আলী আহম্মদ ঘৰ নং : 194 বয়স : 23 লিঙ্গ : পুৰুষ	FCM2319606 ফটো উপলব্ধ	E 575 নাম : ছাহাৰা খাতুন স্বামীৰ নাম: ইছাইক আলি ঘৰ নং : 196 বয়স : 7 লিঙ্গ : মহিলা	FCM1067841 ফটো উপলব্ধ	576 নাম : কেৰামত আলী পিতাৰ নাম: চেঙ্গো আলি ঘৰ নং : 196 বয়স : 54 লিঙ্গ : পুৰুষ	FCM1067852 ফটো উপলব্ধ
E 577 নাম : মাজেদা বেগম স্বামীৰ নাম: কেৰামত আলি ঘৰ নং : 196 বয়স : 50 লিঙ্গ : মহিলা	FCM1067863 ফটো উপলব্ধ	578 নাম : ছমিৰ আলী পিতাৰ নাম: কেৰামত আলী ঘৰ নং : 196 বয়স : 41 লিঙ্গ : পুৰুষ	FCM1067874 ফটো উপলব্ধ	579 নাম : শোহিতান নেছা স্বামীৰ নাম: ছমিৰ আলী ঘৰ নং : 196 বয়স : 39 লিঙ্গ : মহিলা	FCM1067885 ফটো উপলব্ধ
580 নাম : আবুল হুছেইন পিতাৰ নাম: মফিজুদ্দিন ঘৰ নং : 199 বয়স : 70 লিঙ্গ : পুৰুষ	FCM1067896 ফটো উপলব্ধ	581 নাম : আবেয়া খাতুন স্বামীৰ নাম: আবুল হুছেইন ঘৰ নং : 199 বয়স : 67 লিঙ্গ : মহিলা	FCM1067909 ফটো উপলব্ধ	582 নাম : নাজিমউদ্দিন পিতাৰ নাম: আবুল হুছেইন ঘৰ নং : 199 বয়স : 37 লিঙ্গ : পুৰুষ	FCM1067910 ফটো উপলব্ধ
583 নাম : পাৰবিন চুলতানা স্বামীৰ নাম: সাহাদত আলি ঘৰ নং : 199 বয়স : 34 লিঙ্গ : মহিলা	FCM1067932 ফটো উপলব্ধ	584 নাম : কাজিমুদ্দিন পিতাৰ নাম: আবুল হুছেইন ঘৰ নং : 199 বয়স : 34 লিঙ্গ : পুৰুষ	FCM1067943 ফটো উপলব্ধ	585 নাম : আছিমা খাতুন স্বামীৰ নাম: নাজিমুদ্দিন ঘৰ নং : 199 বয়স : 32 লিঙ্গ : মহিলা	FCM1067921 ফটো উপলব্ধ
586 নাম : আজৰুদ্দিন পিতাৰ নাম: আবুল হুছেইন ঘৰ নং : 199 বয়স : 32 লিঙ্গ : পুৰুষ	FCM0221168 ফটো উপলব্ধ	587 নাম : মৰ্জিানা বেগম স্বামীৰ নাম: জামিৰউদ্দিন ঘৰ নং : 197 বয়স : 29 লিঙ্গ : মহিলা	FCM1794130 ফটো উপলব্ধ	588 নাম : মেৰিনা খাতুন স্বামীৰ নাম: কাজিমুদ্দিন ঘৰ নং : 199 বয়স : 28 লিঙ্গ : মহিলা	FCM0276527 ফটো উপলব্ধ
589 নাম : আমৰুদ্দিন পিতাৰ নাম: আবুল হুছেইন ঘৰ নং : 197 বয়স : 28 লিঙ্গ : পুৰুষ	FCM0496950 ফটো উপলব্ধ	590 নাম : জমিৰুদ্দিন পিতাৰ নাম: আবুল হুছেইন ঘৰ নং : 199 বয়স : 27 লিঙ্গ : পুৰুষ	FCM0221176 ফটো উপলব্ধ	591 নাম : আহলুদ্দিন পিতাৰ নাম: আবুল হুছেইন ঘৰ নং : 197 বয়স : 27 লিঙ্গ : পুৰুষ	ECF0366518 ফটো উপলব্ধ
592 নাম : আলমুদ্দিন পিতাৰ নাম: আবুল হুছেইন ঘৰ নং : 197 বয়স : 26 লিঙ্গ : পুৰুষ	FCM0496851 ফটো উপলব্ধ	593 নাম : মৰজিনা খাতুন স্বামীৰ নাম: আজৰুদ্দিন ঘৰ নং : 197 বয়স : 25 লিঙ্গ : মহিলা	FCM0508366 ফটো উপলব্ধ	594 নাম : মল্লিকিয়া বেগম স্বামীৰ নাম: আমৰুদ্দিন ঘৰ নং : 197 বয়স : 24 লিঙ্গ : মহিলা	ECF0335307 ফটো উপলব্ধ
595 নাম : বিবি হাওয়া খাতুন স্বামীৰ নাম: আলমুদ্দিন ঘৰ নং : 197 বয়স : 23 লিঙ্গ : মহিলা	ECF0168625 ফটো উপলব্ধ	596 নাম : আচমা খাতুন স্বামীৰ নাম: আমেছ আলি ঘৰ নং : 198 বয়স : 49 লিঙ্গ : মহিলা	FCM1067954 ফটো উপলব্ধ	597 নাম : আছমত আলী মাতৃৰ নাম: আমেছ আলী ঘৰ নং : 198 বয়স : 31 লিঙ্গ : পুৰুষ	FCM1071905 ফটো উপলব্ধ
598 নাম : হজৰত আলী পিতাৰ নাম: আমেছ আলী ঘৰ নং : 198 বয়স : 29 লিঙ্গ : পুৰুষ	FCM0508267 ফটো উপলব্ধ	599 নাম : আবশামা পিতাৰ নাম: আমেছ আলী ঘৰ নং : 198 বয়স : 27 লিঙ্গ : পুৰুষ	FCM0508259 ফটো উপলব্ধ	600 নাম : বাবিয়া খাতুন স্বামীৰ নাম: হজৰত আলী ঘৰ নং : 198 বয়স : 27 লিঙ্গ : মহিলা	ECF0061424 ফটো উপলব্ধ



601 নাম : ছালেমা খাতুন স্বামীৰ নাম: আছমত আলী ঘৰ নং : 198 বয়স : 25 লিঙ্গ : মহিলা	ECF0176453 ফটো উপলব্ধ	602 নাম : আক্কাচ আলী পিতাৰ নাম: মফিজুদ্দিন ঘৰ নং : 199 বয়স : 49 লিঙ্গ : পুৰুষ	FCM1067965 ফটো উপলব্ধ	603 নাম : বেলে খাতুন স্বামীৰ নাম: আক্কাছ আলি ঘৰ নং : 199 বয়স : 44 লিঙ্গ : মহিলা	FCM1067976 ফটো উপলব্ধ
604 নাম : জবাবুল খাতুন স্বামীৰ নাম: বিল্লাল হুছেইন ঘৰ নং : 199 বয়স : 24 লিঙ্গ : মহিলা	FCM2318335 ফটো উপলব্ধ	605 নাম : বিলাল হুছেইন পিতাৰ নাম: আক্কাচ আলী ঘৰ নং : 199 বয়স : 23 লিঙ্গ : পুৰুষ	FCM2294163 ফটো উপলব্ধ	606 নাম : ইব্রাহিম পিতাৰ নাম: আক্কাছ আলী ঘৰ নং : 199 বয়স : 21 লিঙ্গ : পুৰুষ	FCM2318327 ফটো উপলব্ধ
607 নাম : সাহা জামাল পিতাৰ নাম: নেমুদ্দিন ঘৰ নং : 200 বয়স : 54 লিঙ্গ : পুৰুষ	FCM1068037 ফটো উপলব্ধ	608 নাম : জবেদা খাতুন স্বামীৰ নাম: সাহা জামাল ঘৰ নং : 200 বয়স : 49 লিঙ্গ : মহিলা	FCM1068048 ফটো উপলব্ধ	609 নাম : বদী জামাল পিতাৰ নাম: নেমুদ্দিন ঘৰ নং : 200 বয়স : 45 লিঙ্গ : পুৰুষ	FCM1068059 ফটো উপলব্ধ
610 নাম : অজীৰন নেছা স্বামীৰ নাম: বদী জামাল ঘৰ নং : 200 বয়স : 42 লিঙ্গ : মহিলা	FCM1068060 ফটো উপলব্ধ	611 নাম : তাৰাব আলী পিতাৰ নাম: বদী জামাল ঘৰ নং : 200 বয়স : 21 লিঙ্গ : পুৰুষ	ECF0134742 ফটো উপলব্ধ	612 নাম : মমিনা বেগম স্বামীৰ নাম: তাৰাব আলী ঘৰ নং : 200 বয়স : 20 লিঙ্গ : মহিলা	ECF0377598 ফটো উপলব্ধ
613 নাম : বুলবুলি বেৰা স্বামীৰ নাম: সাহ আলি ঘৰ নং : 201 বয়স : 72 লিঙ্গ : মহিলা	FCM1068071 ফটো উপলব্ধ	614 নাম : সুৰজ আলী পিতাৰ নাম: সাহা আলি ঘৰ নং : 201 বয়স : 67 লিঙ্গ : পুৰুষ	FCM1068093 ফটো উপলব্ধ	615 নাম : কমলা বেগম স্বামীৰ নাম: সামজুদ্দিন ঘৰ নং : 201 বয়স : 64 লিঙ্গ : মহিলা	FCM1068082 ফটো উপলব্ধ
616 নাম : ছৈৰন নেছা স্বামীৰ নাম: সুৰজ আলি ঘৰ নং : 201 বয়স : 61 লিঙ্গ : মহিলা	FCM1068106 ফটো উপলব্ধ	617 নাম : আবুল হুছেইন পিতাৰ নাম: সুৰজ আলি ঘৰ নং : 201 বয়স : 49 লিঙ্গ : পুৰুষ	FCM1068117 ফটো উপলব্ধ	618 নাম : আঞ্জুৰাৰা বেগম স্বামীৰ নাম: আবুল হুছেইন ঘৰ নং : 201 বয়স : 44 লিঙ্গ : মহিলা	FCM1068128 ফটো উপলব্ধ
619 নাম : কদম আলি পিতাৰ নাম: সামজুদ্দিন ঘৰ নং : 201 বয়স : 44 লিঙ্গ : পুৰুষ	FCM1068139 ফটো উপলব্ধ	620 নাম : বাদশ্বা আলী পিতাৰ নাম: সামজুদ্দিন ঘৰ নং : 201 বয়স : 39 লিঙ্গ : পুৰুষ	FCM1068151 ফটো উপলব্ধ	621 নাম : সাগৰ আলি পিতাৰ নাম: সামজুদ্দিন ঘৰ নং : 201 বয়স : 37 লিঙ্গ : পুৰুষ	FCM1068162 ফটো উপলব্ধ
622 নাম : সাহাদত আলি পিতাৰ নাম: সুৰজ আলি ঘৰ নং : 201 বয়স : 37 লিঙ্গ : পুৰুষ	FCM1068184 ফটো উপলব্ধ	623 নাম : ছালিমা খাতুন স্বামীৰ নাম: কদম আলি ঘৰ নং : 201 বয়স : 37 লিঙ্গ : মহিলা	FCM1068140 ফটো উপলব্ধ	624 নাম : নুৰজাহান বেগম স্বামীৰ নাম: সাগৰ আলি ঘৰ নং : 201 বয়স : 35 লিঙ্গ : মহিলা	FCM1071949 ফটো উপলব্ধ
625 নাম : ফুৰকান আলি পিতাৰ নাম: সুৰজ আলি ঘৰ নং : 201 বয়স : 32 লিঙ্গ : পুৰুষ	FCM1068173 ফটো উপলব্ধ	626 নাম : নুৰ নেছা বেগম স্বামীৰ নাম: বাদশ্বা আলি ঘৰ নং : 201 বয়স : 30 লিঙ্গ : মহিলা	FCM0278697 ফটো উপলব্ধ	627 নাম : বেজিয়া খাতুন স্বামীৰ নাম: বাহৰুল ইছলাম ঘৰ নং : 201 বয়স : 30 লিঙ্গ : মহিলা	FCM2222799 ফটো উপলব্ধ
628 নাম : অমীনা খাতুন পিতাৰ নাম: সুৰজ আলী ঘৰ নং : 201 বয়স : 27 লিঙ্গ : মহিলা	FCM1791524 ফটো উপলব্ধ	629 নাম : কদভান বেগম পিতাৰ নাম: জিয়াবুল হক ঘৰ নং : 201 বয়স : 26 লিঙ্গ : মহিলা	FCM0320143 ফটো উপলব্ধ	630 নাম : মনজয়াৰা বেগম স্বামীৰ নাম: আমিৰুল হক ঘৰ নং : 201 বয়স : 26 লিঙ্গ : মহিলা	FCM1884279 ফটো উপলব্ধ



631 নাম : আশাদুল হক পিতাৰ নাম: কদম আলী ঘৰ নং : 201 বয়স : 20 লিঙ্গ : পুৰুষ	ECF0275487 ফটো উপলব্ধ	632 নাম : খাইৰন নেছা পিতাৰ নাম: হৰমুজ আলি ঘৰ নং : 201 ক বয়স : 32 লিঙ্গ : মহিলা	CNF4640806 ফটো উপলব্ধ	633 নাম : আমিৰুল হক পিতাৰ নাম: ইফে.ৰ আলী হক ঘৰ নং : 201 ক বয়স : 29 লিঙ্গ : পুৰুষ	FCM0073825 ফটো উপলব্ধ
634 নাম : জিয়াৰুল হক পিতাৰ নাম: ইফেৰ আলি ঘৰ নং : 201 ক বয়স : 27 লিঙ্গ : পুৰুষ	FCM0074187 ফটো উপলব্ধ	635 নাম : আছমিনা বেগম পিতাৰ নাম: আমিৰ হুচেইন ঘৰ নং : 201 ক বয়স : 26 লিঙ্গ : মহিলা	FCM0487728 ফটো উপলব্ধ	636 নাম : হাইদৰ আলী পিতাৰ নাম: আমিৰ হুচেইন ঘৰ নং : 201 ক বয়স : 23 লিঙ্গ : পুৰুষ	ECF0170654 ফটো উপলব্ধ
637 নাম : ইফেৰ আলি পিতাৰ নাম: আলাবক্স ঘৰ নং : 201 ক বয়স : 69 লিঙ্গ : পুৰুষ	FCM1068195 ফটো উপলব্ধ	638 নাম : আমিৰ হুচেইন পিতাৰ নাম: ইফেৰ আলি ঘৰ নং : 201 ক বয়স : 47 লিঙ্গ : পুৰুষ	FCM1068219 ফটো উপলব্ধ	639 নাম : বহুল আমিন পিতাৰ নাম: ইফেৰ আলি ঘৰ নং : 201 ক বয়স : 45 লিঙ্গ : পুৰুষ	FCM1068231 ফটো উপলব্ধ
640 নাম : অহিবন নেছা স্বামীৰ নাম: আমিৰ হুচেইন ঘৰ নং : 201 ক বয়স : 43 লিঙ্গ : মহিলা	FCM1068220 ফটো উপলব্ধ	641 নাম : আছিবন নেছা স্বামীৰ নাম: বহুল আমিন ঘৰ নং : 201 ক বয়স : 42 লিঙ্গ : মহিলা	FCM1068242 ফটো উপলব্ধ	642 নাম : বাহাৰুল ইছলাম পিতাৰ নাম: ইফেৰ আলি ঘৰ নং : 201 ক বয়স : 37 লিঙ্গ : পুৰুষ	FCM1068253 ফটো উপলব্ধ
643 নাম : ইউনুছ আলী পিতাৰ নাম: আলা বক্স ঘৰ নং : 202 বয়স : 56 লিঙ্গ : পুৰুষ	FCM1068264 ফটো উপলব্ধ	644 নাম : আবেদা বেগম স্বামীৰ নাম: ইউনুছ আলী ঘৰ নং : 202 বয়স : 54 লিঙ্গ : মহিলা	FCM1068275 ফটো উপলব্ধ	645 নাম : বহমান আলী পিতাৰ নাম: আলা বক্স ঘৰ নং : 202 বয়স : 54 লিঙ্গ : পুৰুষ	FCM1068286 ফটো উপলব্ধ
646 নাম : মালেহা খাতুন স্বামীৰ নাম: বহমান আলি ঘৰ নং : 202 বয়স : 49 লিঙ্গ : মহিলা	FCM1068297 ফটো উপলব্ধ	647 নাম : হামিদা খাতুন স্বামীৰ নাম: অহবুদ্দিন ঘৰ নং : 202 বয়স : 34 লিঙ্গ : মহিলা	FCM1068300 ফটো উপলব্ধ	648 নাম : ফকিৰ আলী পিতাৰ নাম: বহমান আলী ঘৰ নং : 202 বয়স : 26 লিঙ্গ : পুৰুষ	ECF0275784 ফটো উপলব্ধ
649 নাম : অহবুদ্দিন পিতাৰ নাম: নিজাম আলি ঘৰ নং : 202 ক বয়স : 37 লিঙ্গ : পুৰুষ	FCM1068322 ফটো উপলব্ধ	650 নাম : মজিবন বেওঁৱা স্বামীৰ নাম: ইমান আলি ঘৰ নং : 203 বয়স : 79 লিঙ্গ : মহিলা	FCM1068344 ফটো উপলব্ধ	651 নাম : মজিত আলি পিতাৰ নাম: ইমান আলি ঘৰ নং : 203 বয়স : 47 লিঙ্গ : পুৰুষ	FCM1068355 ফটো উপলব্ধ
652 নাম : আজিত আলি পিতাৰ নাম: ইমান আলি ঘৰ নং : 203 বয়স : 38 লিঙ্গ : পুৰুষ	FCM1068377 ফটো উপলব্ধ	653 নাম : সৰেফুলি নেছা স্বামীৰ নাম: আজিত আলি ঘৰ নং : 203 বয়স : 37 লিঙ্গ : মহিলা	FCM1068388 ফটো উপলব্ধ	654 নাম : আমেনা খাতুন স্বামীৰ নাম: মজিত আলি ঘৰ নং : 203 বয়স : 37 লিঙ্গ : মহিলা	FCM1068366 ফটো উপলব্ধ
655 নাম : অজত আলী পিতাৰ নাম: ইমান আলী ঘৰ নং : 203 বয়স : 28 লিঙ্গ : পুৰুষ	FCM0474700 ফটো উপলব্ধ	656 নাম : আলফাজ আলী পিতাৰ নাম: ইমান আলী ঘৰ নং : 203 বয়স : 26 লিঙ্গ : পুৰুষ	FCM0279125 ফটো উপলব্ধ	657 নাম : আফুজা বেগম স্বামীৰ নাম: অজত আলী ঘৰ নং : 203 বয়স : 25 লিঙ্গ : মহিলা	FCM0668269 ফটো উপলব্ধ
658 নাম : কলিমুদ্দিন পিতাৰ নাম: সামজুদ্দিন ঘৰ নং : 208 বয়স : 57 লিঙ্গ : পুৰুষ	FCM1068402 ফটো উপলব্ধ	659 নাম : ছলিমুদ্দিন পিতাৰ নাম: সামজুদ্দিন ঘৰ নং : 208 বয়স : 54 লিঙ্গ : পুৰুষ	FCM1068424 ফটো উপলব্ধ	660 নাম : আইবন নেছা স্বামীৰ নাম: কলিমুদ্দিন ঘৰ নং : 208 বয়স : 49 লিঙ্গ : মহিলা	FCM1068413 ফটো উপলব্ধ



661 নাম : বাবীয়া খাতুন স্বামীৰ নাম: ছালিমউদ্দিন ঘৰ নং : ২০৪ বয়স : 47 লিঙ্গ : মহিলা	FCM1068435 ফটো উপলব্ধ	662 নাম : কবজুদ্দিন পিতাৰ নাম: সামজুদ্দিন ঘৰ নং : ২০৪ বয়স : 37 লিঙ্গ : পুৰুষ	FCM1068446 ফটো উপলব্ধ	663 নাম : মফিদা বেগম স্বামীৰ নাম: কবজুদ্দিন ঘৰ নং : ২০৪ বয়স : 37 লিঙ্গ : মহিলা	FCM1068457 ফটো উপলব্ধ
664 নাম : ছাইমন নেছা স্বামীৰ নাম: অমল ঘৰ নং : ২০৫ বয়স : 61 লিঙ্গ : মহিলা	FCM1068479 ফটো উপলব্ধ	665 নাম : ছায়েদ আলি পিতাৰ নাম: অমল হুছেইন ঘৰ নং : ২০৫ বয়স : 44 লিঙ্গ : পুৰুষ	FCM1068480 ফটো উপলব্ধ	666 নাম : আহেদ আলী পিতাৰ নাম: অমল হুছেইন ঘৰ নং : ২০৫ বয়স : 41 লিঙ্গ : পুৰুষ	FCM1068504 ফটো উপলব্ধ
667 নাম : মৰিয়ম নেছা স্বামীৰ নাম: ছায়েদ আলি ঘৰ নং : ২০৫ বয়স : 39 লিঙ্গ : মহিলা	FCM1068491 ফটো উপলব্ধ	668 নাম : সৰিফুল বেগম স্বামীৰ নাম: আহাদ আলি ঘৰ নং : ২০৫ বয়স : 37 লিঙ্গ : মহিলা	FCM1068515 ফটো উপলব্ধ	669 নাম : জাহাজ আলি পিতাৰ নাম: অমল হুছেইন ঘৰ নং : ২০৫ বয়স : 37 লিঙ্গ : পুৰুষ	FCM1068526 ফটো উপলব্ধ
670 নাম : মৰজিনা বেগম স্বামীৰ নাম: জাহাজ আলি ঘৰ নং : ২০৫ বয়স : 33 লিঙ্গ : মহিলা	FCM0320275 ফটো উপলব্ধ	671 নাম : জম্বুদ্দিন পিতাৰ নাম: অনল হুছেইন ঘৰ নং : 205 বয়স : 26 লিঙ্গ : পুৰুষ	FCM1264258 ফটো উপলব্ধ	672 নাম : আলি হুছেইন পিতাৰ নাম: মফিজুদ্দিন ঘৰ নং : ২০৬ বয়স : 62 লিঙ্গ : পুৰুষ	FCM1068537 ফটো উপলব্ধ
673 নাম : জামিৰন নেছা স্বামীৰ নাম: আলি হুছেইন ঘৰ নং : ২০৬ বয়স : 57 লিঙ্গ : মহিলা	FCM1068548 ফটো উপলব্ধ	674 নাম : জামাল হক পিতাৰ নাম: আলি হুছেইন ঘৰ নং : ২০৬ বয়স : 33 লিঙ্গ : পুৰুষ	FCM1068559 ফটো উপলব্ধ	675 নাম : আইনাল হক পিতাৰ নাম: আলি হুছেইন ঘৰ নং : ২০৬ বয়স : 30 লিঙ্গ : পুৰুষ	FCM0319913 ফটো উপলব্ধ
676 নাম : তাছলিমা বেগম স্বামীৰ নাম: আয়নাল হক ঘৰ নং : ২০৬ বয়স : 29 লিঙ্গ : মহিলা	FCM0320911 ফটো উপলব্ধ	677 নাম : হৰমালা নেছা স্বামীৰ নাম: জামাল হক ঘৰ নং : ২০৬ বয়স : 28 লিঙ্গ : মহিলা	FCM0221598 ফটো উপলব্ধ	678 নাম : মইনাল হক পিতাৰ নাম: আলি হুছেইন ঘৰ নং : ২০৬ বয়স : 26 লিঙ্গ : পুৰুষ	FCM0317115 ফটো উপলব্ধ
679 নাম : সুন্দৰ ভান স্বামীৰ নাম: পিৰমত আলি ঘৰ নং : ২০৭ বয়স : 84 লিঙ্গ : মহিলা	FCM1068571 ফটো উপলব্ধ	680 নাম : ইদ সেখ পিতাৰ নাম: পিৰমত আলি ঘৰ নং : ২০৭ বয়স : 51 লিঙ্গ : পুৰুষ	FCM1068639 ফটো উপলব্ধ	681 নাম : নূৰ মহাম্মদ আলি পিতাৰ নাম: পিৰমত আলি ঘৰ নং : ২০৭ বয়স : 47 লিঙ্গ : পুৰুষ	FCM1068617 ফটো উপলব্ধ
682 নাম : ছাবীয়া খাতুন স্বামীৰ নাম: ইদু শেখ ঘৰ নং : ২০৭ বয়স : 47 লিঙ্গ : মহিলা	FCM1068582 ফটো উপলব্ধ	683 নাম : কবিতন নেছা স্বামীৰ নাম: ফুল মহাম্মদ আলি ঘৰ নং : ২০৭ বয়স : 45 লিঙ্গ : মহিলা	FCM1068606 ফটো উপলব্ধ	684 নাম : আজিৰন নেছা স্বামীৰ নাম: নূৰ মহাম্মদ আলি ঘৰ নং : ২০৭ বয়স : 43 লিঙ্গ : মহিলা	FCM1068628 ফটো উপলব্ধ
685 নাম : ছবিকুল ইছলাম পিতাৰ নাম: ইদু সেখ ঘৰ নং : 207 বয়স : 25 লিঙ্গ : পুৰুষ	FCM0691493 ফটো উপলব্ধ	686 নাম : হামিদুৰ রহমান পিতাৰ নাম: ইদু সেখ ঘৰ নং : 207 বয়স : 22 লিঙ্গ : পুৰুষ	ECF0051458 ফটো উপলব্ধ	687 নাম : নূৰ নেছা বেগম স্বামীৰ নাম: ছবিকুল ইছলাম ঘৰ নং : 207 বয়স : 22 লিঙ্গ : মহিলা	ECF0176677 ফটো উপলব্ধ
688 নাম : সাহাজল হক পিতাৰ নাম: বিসু ঘৰ নং : ২০৮ বয়স : 74 লিঙ্গ : পুৰুষ	FCM1068640 ফটো উপলব্ধ	689 নাম : জয়ফুল নেছা স্বামীৰ নাম: সাহাজল হক ঘৰ নং : ২০৮ বয়স : 69 লিঙ্গ : মহিলা	FCM1068651 ফটো উপলব্ধ	690 নাম : জাবান আলি পিতাৰ নাম: সাহাজল হক ঘৰ নং : ২০৮ বয়স : 39 লিঙ্গ : পুৰুষ	FCM1068662 ফটো উপলব্ধ



691 নাম : নাছিব উদ্দিন আহমেদ পিতাৰ নাম: সাহাজল হক ঘৰ নং : 208 বয়স : 36 লিঙ্গ : পুৰুষ	FCM0411082 ফটো উপলব্ধ	692 নাম : মইনুল হক পিতাৰ নাম: সাহাজল হক ঘৰ নং : 208 বয়স : 34 লিঙ্গ : পুৰুষ	FCM1068673 ফটো উপলব্ধ	693 নাম : ছুফৰা খাতুন স্বামীৰ নাম: জব্বান আলী ঘৰ নং : 208 বয়স : 34 লিঙ্গ : মহিলা	FCM1068684 ফটো উপলব্ধ
694 নাম : ওচমান গনি পিতাৰ নাম: সাহাজল হক ঘৰ নং : 208 বয়স : 32 লিঙ্গ : পুৰুষ	FCM1068695 ফটো উপলব্ধ	695 নাম : নুৰেজা বেগম স্বামীৰ নাম: মইনুল হক ঘৰ নং : 208 বয়স : 29 লিঙ্গ : মহিলা	FCM0076398 ফটো উপলব্ধ	696 নাম : বমজান আলি পিতাৰ নাম: সাহাজল হক ঘৰ নং : 208 বয়স : 28 লিঙ্গ : পুৰুষ	FCM0076448 ফটো উপলব্ধ
697 নাম : আনজুমা খাতুন স্বামীৰ নাম: ওচমান গনি ঘৰ নং : 208 বয়স : 25 লিঙ্গ : মহিলা	FCM0314351 ফটো উপলব্ধ	698 নাম : মাইন বেগম স্বামীৰ নাম: নাছিব উদ্দিন আহমেদ ঘৰ নং : 208 বয়স : 25 লিঙ্গ : মহিলা	FCM2324432 ফটো উপলব্ধ	699 নাম : সামজুদ্দিন পিতাৰ নাম: বিসু ঘৰ নং : 209 বয়স : 69 লিঙ্গ : পুৰুষ	FCM1068708 ফটো উপলব্ধ
700 নাম : খেলা ভান নেছা স্বামীৰ নাম: সামজুদ্দিন ঘৰ নং : 209 বয়স : 64 লিঙ্গ : মহিলা	FCM1068719 ফটো উপলব্ধ	701 নাম : বহমান আলি পিতাৰ নাম: সামজুদ্দিন - ঘৰ নং : 209 বয়স : 54 লিঙ্গ : পুৰুষ	FCM0319400 ফটো উপলব্ধ	702 নাম : আছমা মাহমুদা স্বামীৰ নাম: বহমান আলী ঘৰ নং : 209 বয়স : 47 লিঙ্গ : মহিলা	FCM1068720 ফটো উপলব্ধ
703 নাম : বেহান আলী পিতাৰ নাম: সামজুদ্দিন ঘৰ নং : 209 বয়স : 45 লিঙ্গ : পুৰুষ	FCM1068731 ফটো উপলব্ধ	704 নাম : মেহেৰুন নেছা স্বামীৰ নাম: বেহান আলি ঘৰ নং : 209 বয়স : 41 লিঙ্গ : মহিলা	FCM1068742 ফটো উপলব্ধ	705 নাম : মহাম্মদ আলি পিতাৰ নাম: সামজুদ্দিন ঘৰ নং : 209 বয়স : 37 লিঙ্গ : পুৰুষ	FCM1068753 ফটো উপলব্ধ
706 নাম : ফাতেমা খাতুন স্বামীৰ নাম: মহাম্মদ আলী ঘৰ নং : 209 বয়স : 33 লিঙ্গ : মহিলা	FCM2222697 ফটো উপলব্ধ	707 নাম : মাফুজা খাতুন স্বামীৰ নাম: আশ্বিক আক্ৰাম আনছাৰী ঘৰ নং : 209 বয়স : 29 লিঙ্গ : মহিলা	ECF0163352 ফটো উপলব্ধ	708 নাম : বোকছানা পাৰবিন পিতাৰ নাম: বহমান আলী আলি ঘৰ নং : 209 বয়স : 27 লিঙ্গ : মহিলা	FCM0280305 ফটো উপলব্ধ
709 নাম : আশ্বিক আক্ৰাম আনছাৰী পিতাৰ নাম: বহমান আলী ঘৰ নং : 209 বয়স : 25 লিঙ্গ : পুৰুষ	FCM0308890 ফটো উপলব্ধ	710 নাম : মোজুদিৰ আলম পিতাৰ নাম: বাহান আলী ঘৰ নং : 209 বয়স : 24 লিঙ্গ : পুৰুষ	FCM1443902 ফটো উপলব্ধ	711 নাম : বাফিকা ছিদ্দিকা পিতাৰ নাম: বহমান আলী ঘৰ নং : 209 বয়স : 22 লিঙ্গ : মহিলা	FCM2316784 ফটো উপলব্ধ
712 নাম : বাফিকা ছিদ্দিকা পিতাৰ নাম: বহমান আলী ঘৰ নং : 209 বয়স : 21 লিঙ্গ : মহিলা	FCM2278273 ফটো উপলব্ধ	713 নাম : জয়লা বোৱা স্বামীৰ নাম: বিসু ঘৰ নং : 210 বয়স : 99 লিঙ্গ : মহিলা	FCM1068833 ফটো উপলব্ধ	714 নাম : জমীলা খাতুন স্বামীৰ নাম: জব্বান আলি ঘৰ নং : 210 বয়স : 54 লিঙ্গ : মহিলা	FCM1068800 ফটো উপলব্ধ
715 নাম : জোসনা খাতুন স্বামীৰ নাম: জয়নাল আদীন ঘৰ নং : 210 বয়স : 54 লিঙ্গ : মহিলা	FCM1068786 ফটো উপলব্ধ	716 নাম : জহৰ আলি পিতাৰ নাম: বিসু ঘৰ নং : 210 বয়স : 50 লিঙ্গ : পুৰুষ	FCM1068811 ফটো উপলব্ধ	717 নাম : গুলচেহেৰা স্বামীৰ নাম: জহৰ আলি ঘৰ নং : 210 বয়স : 39 লিঙ্গ : মহিলা	FCM1068822 ফটো উপলব্ধ
718 নাম : জিল্লাল হক পিতাৰ নাম: জোন্ধাৰ আলী ঘৰ নং : 210 বয়স : 36 লিঙ্গ : পুৰুষ	FCM1068866 ফটো উপলব্ধ	719 নাম : আয়েছা ছিদ্দিকা স্বামীৰ নাম: জিল্লাল হক ঘৰ নং : 210 বয়স : 29 লিঙ্গ : মহিলা	FCM1071712 ফটো উপলব্ধ	#2 720 নাম : সাফিয়া বেগম স্বামীৰ নাম: জিয়াবুল হক ঘৰ নং : 210 বয়স : 32 লিঙ্গ : মহিলা	FCM1071723 ফটো উপলব্ধ



721 নাম : ছোলতান আলি পিতাৰ নাম: জব্বৰ আলি ঘৰ নং : ২১০ বয়স : 28 লিঙ্গ : পুৰুষ	FCM0221796 ফটো উপলব্ধ	722 নাম : গোলজাৰ হুছেইন পিতাৰ নাম: জহৰ আলী ঘৰ নং : 210 বয়স : 28 লিঙ্গ : পুৰুষ	FCM0508606 ফটো উপলব্ধ	723 নাম : চিয়াভান বেগম স্বামীৰ নাম: চিৰাজল হক ঘৰ নং : 210 বয়স : 28 লিঙ্গ : মহিলা	FCM1528215 ফটো উপলব্ধ
724 নাম : ফাৰুক আব্দুল্লাহ পিতাৰ নাম: জয়নাল আবদিন ঘৰ নং : ২১০ বয়স : 28 লিঙ্গ : পুৰুষ	FCM0282137 ফটো উপলব্ধ	725 নাম : সিৰাজল হক পিতাৰ নাম: জব্বৰ আলি ঘৰ নং : ২১০ বয়স : 27 লিঙ্গ : পুৰুষ	FCM0221838 ফটো উপলব্ধ	726 নাম : খুদেজা চাহিৰিন স্বামীৰ নাম: ফাৰুক আব্দুল্লাহ ঘৰ নং : 210 বয়স : 27 লিঙ্গ : মহিলা	ECF0065516 ফটো উপলব্ধ
727 নাম : দিন ইছলাম পিতাৰ নাম: জব্বৰ আলি ঘৰ নং : ২১০ বয়স : 26 লিঙ্গ : পুৰুষ	FCM0279620 ফটো উপলব্ধ	728 নাম : মেহনাজ পাৰবিন পিতাৰ নাম: জয়নাল আবদিন ঘৰ নং : 210 বয়স : 23 লিঙ্গ : মহিলা	FCM1479849 ফটো উপলব্ধ	729 নাম : আব্দুল কুদ্দুছ পিতাৰ নাম: ঘটো মিঞা ঘৰ নং : ২১১ বয়স : 52 লিঙ্গ : পুৰুষ	FCM1068877 ফটো উপলব্ধ
730 নাম : আজীম নোছা স্বামীৰ নাম: আঃ কুদ্দুছ ঘৰ নং : ২১১ বয়স : 49 লিঙ্গ : মহিলা	FCM1068888 ফটো উপলব্ধ	731 নাম : সুৰুজ আলি পিতাৰ নাম: ঘটো সেখ ঘৰ নং : ২১১ বয়স : 49 লিঙ্গ : পুৰুষ	FCM1068899 ফটো উপলব্ধ	732 নাম : আবীৰন নোছা স্বামীৰ নাম: সুৰুজ আলি ঘৰ নং : ২১১ বয়স : 47 লিঙ্গ : মহিলা	FCM1068902 ফটো উপলব্ধ
733 নাম : ছিদ্দিক আলি পিতাৰ নাম: ঘটো সেখ ঘৰ নং : ২১১ বয়স : 47 লিঙ্গ : পুৰুষ	FCM1068913 ফটো উপলব্ধ	734 নাম : ইউনুচ আলি পিতাৰ নাম: ঘটো সেখ ঘৰ নং : ২১১ বয়স : 44 লিঙ্গ : পুৰুষ	FCM1068935 ফটো উপলব্ধ	735 নাম : নুৰেদা খাতুন স্বামীৰ নাম: ছিদ্দিক আলি ঘৰ নং : ২১১ বয়স : 41 লিঙ্গ : মহিলা	FCM1068924 ফটো উপলব্ধ
736 নাম : সহৰ ভানু স্বামীৰ নাম: ইউনুছ আলি ঘৰ নং : ২১১ বয়স : 37 লিঙ্গ : মহিলা	FCM1068946 ফটো উপলব্ধ	737 নাম : জহিৰুল ইছলাম পিতাৰ নাম: সুৰুজ আলি ঘৰ নং : ২১১ বয়স : 29 লিঙ্গ : পুৰুষ	FCM0319921 ফটো উপলব্ধ	738 নাম : হালিমা খাতুন স্বামীৰ নাম: জহিৰুল ইছলাম ঘৰ নং : ২১১ বয়স : 26 লিঙ্গ : মহিলা	FCM0282236 ফটো উপলব্ধ
739 নাম : বহুতম আলী পিতাৰ নাম: সুৰুজ আলি ঘৰ নং : 211 বয়স : 26 লিঙ্গ : পুৰুষ	FCM0493502 ফটো উপলব্ধ	740 নাম : বহমান আলী পিতাৰ নাম: সুৰুজ আলি ঘৰ নং : 211 বয়স : 24 লিঙ্গ : পুৰুষ	FCM1929918 ফটো উপলব্ধ	741 নাম : নূৰ আলী পিতাৰ নাম: ছিদ্দিক আলী ঘৰ নং : 211 বয়স : 21 লিঙ্গ : পুৰুষ	ECF0287086 ফটো উপলব্ধ
742 নাম : আবেদা বেৰা স্বামীৰ নাম: সুৰুজ আলি ঘৰ নং : ২১২ বয়স : 79 লিঙ্গ : মহিলা	FCM1068957 ফটো উপলব্ধ	743 নাম : আলী আকবৰ পিতাৰ নাম: সুৰুজ আলি ঘৰ নং : ২১২ বয়স : 54 লিঙ্গ : পুৰুষ	FCM1068968 ফটো উপলব্ধ	744 নাম : হালীমা খাতুন পিতাৰ নাম: জানে আলম ঘৰ নং : ২১২ বয়স : 49 লিঙ্গ : মহিলা	FCM1068979 ফটো উপলব্ধ
745 নাম : আজিদা বেগম স্বামীৰ নাম: আলি আকবৰ ঘৰ নং : ২১২ বয়স : 41 লিঙ্গ : মহিলা	FCM0318220 ফটো উপলব্ধ	746 নাম : মহিদুল ইছলাম পিতাৰ নাম: আলি আকবৰ ঘৰ নং : 212 বয়স : 27 লিঙ্গ : পুৰুষ	FCM2303204 ফটো উপলব্ধ	747 নাম : জাহানাবা স্বামীৰ নাম: মহিদুল ইছলাম ঘৰ নং : 212 বয়স : 26 লিঙ্গ : মহিলা	FCM2303212 ফটো উপলব্ধ
748 নাম : শহিদুল ইছলাম পিতাৰ নাম: আলি আকবৰ ঘৰ নং : 212 বয়স : 24 লিঙ্গ : পুৰুষ	FCM1751353 ফটো উপলব্ধ	749 নাম : ওমো খাইবুন স্বামীৰ নাম: বন্তুৰী আলী ঘৰ নং : 212 বয়স : 22 লিঙ্গ : মহিলা	FCM2316479 ফটো উপলব্ধ	750 নাম : আমজুদ্দীন পিতাৰ নাম: আলাবকস ঘৰ নং : ২১৩ বয়স : 97 লিঙ্গ : পুৰুষ	FCM1068980 ফটো উপলব্ধ



বিধানসভা সমষ্টিৰ নম্বৰ আৰু নাম : 51-দলগাওঁ
অংশৰ নম্বৰ আৰু নাম : 1-বাইগৰমাৰী(অংশ)

751 নাম : হাছীম নোছা স্বামীৰ নাম: আমজুদ্দীন ঘৰ নং : ২১৩ বয়স : 89 লিঙ্গ : মহিলা	FCM1068991 ফটো উপলব্ধ	752 নাম : গোলাপতৰ আলি পিতাৰ নাম: আমজুদ্দীন ঘৰ নং : ২১৩ বয়স : 53 লিঙ্গ : পুৰুষ	FCM1069007 ফটো উপলব্ধ	753 নাম : মালেকা বেগম স্বামীৰ নাম: গোলাপতৰ আলি ঘৰ নং : ২১৩ বয়স : 53 লিঙ্গ : মহিলা	FCM1069018 ফটো উপলব্ধ
754 নাম : আব্দুল ছালাম পিতাৰ নাম: আমজুদ্দীন ঘৰ নং : ২১৩ বয়স : 52 লিঙ্গ : পুৰুষ	FCM1069029 ফটো উপলব্ধ	755 নাম : আব্দুল কালাম পিতাৰ নাম: আমজুদ্দীন ঘৰ নং : ২১৩ বয়স : 49 লিঙ্গ : পুৰুষ	FCM1069041 ফটো উপলব্ধ	756 নাম : আহিমিন নোছা স্বামীৰ নাম: আঃ ছালাম ঘৰ নং : ২১৩ বয়স : 45 লিঙ্গ : মহিলা	FCM1069030 ফটো উপলব্ধ
757 নাম : ফুলেছা বেগম স্বামীৰ নাম: আব্দুল কালাম ঘৰ নং : ২১৩ বয়স : 44 লিঙ্গ : মহিলা	FCM1069052 ফটো উপলব্ধ	758 নাম : আঃ বাচীৰ পিতাৰ নাম: আমজুদ্দীন ঘৰ নং : ২১৩ বয়স : 44 লিঙ্গ : পুৰুষ	FCM1069063 ফটো উপলব্ধ	759 নাম : আনোৱাৰা বেগম স্বামীৰ নাম: আব্দুল বাছিব ঘৰ নং : ২১৩ বয়স : 41 লিঙ্গ : মহিলা	FCM1069074 ফটো উপলব্ধ
760 নাম : ফুলমতি বেগম স্বামীৰ নাম: আব্দুল বাছিব ঘৰ নং : ২১৩ বয়স : 37 লিঙ্গ : মহিলা	FCM1069085 ফটো উপলব্ধ	761 নাম : আব্দুল হান্নান পিতাৰ নাম: মঃ আমজুদ্দীন ঘৰ নং : ২১৩ বয়স : 37 লিঙ্গ : পুৰুষ	FCM1069096 ফটো উপলব্ধ	762 নাম : কাজিতান নোছা স্বামীৰ নাম: আব্দুল হান্নান ঘৰ নং : ২১৩ বয়স : 35 লিঙ্গ : মহিলা	FCM1069109 ফটো উপলব্ধ
763 নাম : আছৰউদ্দিন আলি পিতাৰ নাম: আব্দুল ছালাম ঘৰ নং : ২১৩ বয়স : 28 লিঙ্গ : পুৰুষ	FCM0318964 ফটো উপলব্ধ	764 নাম : আনোৱাৰ হুছেইন পিতাৰ নাম: আব্দুল বাছিব ঘৰ নং : 213 বয়স : 24 লিঙ্গ : পুৰুষ	ECF0068262 ফটো উপলব্ধ	765 নাম : আহিলে খাতুন পিতাৰ নাম: গোলাপতৰ আলী ঘৰ নং : 213 বয়স : 23 লিঙ্গ : মহিলা	ECF0319582 ফটো উপলব্ধ
766 নাম : হাবনাল ৰশিদ বাদসাহ পিতাৰ নাম: আব্দুল ছালাম ঘৰ নং : 213 বয়স : 21 লিঙ্গ : পুৰুষ	ECF0087007 ফটো উপলব্ধ	767 নাম : নাজিব হুছেইন পিতাৰ নাম: গোলাপতৰ আলী ঘৰ নং : 213 বয়স : 21 লিঙ্গ : পুৰুষ	ECF0119297 ফটো উপলব্ধ	# 768 নাম : মিনাৰা খাতুন স্বামীৰ নাম: আনোৱাৰ হুছেইন ঘৰ নং : 213 বয়স : 19 লিঙ্গ : মহিলা	ECF0257105 ফটো উপলব্ধ
769 নাম : আৰ্জিন বেগম পিতাৰ নাম: গোলাপতৰ আলী ঘৰ নং : 213 বয়স : 19 লিঙ্গ : মহিলা	ECF0319574 ফটো উপলব্ধ	770 নাম : কামেজুদ্দিন মুন্সি পিতাৰ নাম: আলাৰ্কস ঘৰ নং : ২১৪ বয়স : 77 লিঙ্গ : পুৰুষ	FCM1069110 ফটো উপলব্ধ	771 নাম : আজগৰ আলি পিতাৰ নাম: কামেজুদ্দিন মুন্সি ঘৰ নং : ২১৪ বয়স : 55 লিঙ্গ : পুৰুষ	FCM1069154 ফটো উপলব্ধ
772 নাম : আলী আকবৰ পিতাৰ নাম: কামেজুদ্দিন মুন্সি ঘৰ নং : ২১৪ বয়স : 54 লিঙ্গ : পুৰুষ	FCM1069132 ফটো উপলব্ধ	773 নাম : জহৰা খাতুন স্বামীৰ নাম: আলী আকবৰ ঘৰ নং : 214 বয়স : 53 লিঙ্গ : মহিলা	FCM1069143 ফটো উপলব্ধ	774 নাম : আহমাদ আলী পিতাৰ নাম: কামেজুদ্দিন মুন্সি ঘৰ নং : ২১৪ বয়স : 50 লিঙ্গ : পুৰুষ	FCM1069176 ফটো উপলব্ধ
775 নাম : ৰহীমা খাতুন স্বামীৰ নাম: আহমাদ আলি ঘৰ নং : ২১৪ বয়স : 47 লিঙ্গ : মহিলা	FCM1069187 ফটো উপলব্ধ	776 নাম : ছকীনা খাতুন স্বামীৰ নাম: আজগৰ আলী ঘৰ নং : ২১৪ বয়স : 47 লিঙ্গ : মহিলা	FCM1069165 ফটো উপলব্ধ	777 নাম : আমোছ আলী পিতাৰ নাম: কামেজুদ্দিন মুন্সি ঘৰ নং : ২১৪ বয়স : 47 লিঙ্গ : পুৰুষ	FCM1069201 ফটো উপলব্ধ
778 নাম : বুস্তম আলী পিতাৰ নাম: কামেজুদ্দিন মুন্সি ঘৰ নং : ২১৪ বয়স : 46 লিঙ্গ : পুৰুষ	FCM1069223 ফটো উপলব্ধ	779 নাম : ইছমাইল আলি পিতাৰ নাম: কামেজুদ্দিন মুন্সি ঘৰ নং : ২১৪ বয়স : 45 লিঙ্গ : পুৰুষ	FCM1069245 ফটো উপলব্ধ	780 নাম : ফেলানী খাতুন স্বামীৰ নাম: আমোছ আলি ঘৰ নং : ২১৪ বয়স : 43 লিঙ্গ : মহিলা	FCM1069212 ফটো উপলব্ধ



781 নাম : ইমিৰন নেছা স্বামীৰ নাম : বুস্তম আলি ঘৰ নং : ২১৪ বয়স : 41 লিঙ্গ : মহিলা	FCM1069234 ফটো উপলব্ধ	782 নাম : ছাহাৰা খাতুন স্বামীৰ নাম : ইছমাইল আলি ঘৰ নং : ২১৪ বয়স : 39 লিঙ্গ : মহিলা	FCM1069256 ফটো উপলব্ধ	783 নাম : ইত্তাজ আলি পিতাৰ নাম : কামেজুদ্দিন মুন্সি ঘৰ নং : ২১৪ বয়স : 37 লিঙ্গ : পুৰুষ	FCM1069267 ফটো উপলব্ধ
784 নাম : বফিকুল ইছলাম পিতাৰ নাম : আজগৰ আলি ঘৰ নং : ২১৪ বয়স : 32 লিঙ্গ : পুৰুষ	FCM0221929 ফটো উপলব্ধ	785 নাম : মমিণ হক পিতাৰ নাম : আহম্মদ আলী ঘৰ নং : ২১৪ বয়স : 30 লিঙ্গ : পুৰুষ	FCM1071778 ফটো উপলব্ধ	786 নাম : জহিৰুল হক পিতাৰ নাম : আলি আকবৰ ঘৰ নং : ২১৪ বয়স : 29 লিঙ্গ : পুৰুষ	FCM0221879 ফটো উপলব্ধ
787 নাম : অবিজল হক পিতাৰ নাম : আজগৰ আলি ঘৰ নং : ২১৪ বয়স : 29 লিঙ্গ : পুৰুষ	FCM0282939 ফটো উপলব্ধ	788 নাম : আলোছা খাতুন স্বামীৰ নাম : মমিণ হক ঘৰ নং : ২১৪ বয়স : 28 লিঙ্গ : মহিলা	FCM0221887 ফটো উপলব্ধ	789 নাম : মইনুল হক পিতাৰ নাম : আহম্মদ আলি ঘৰ নং : ২১৪ বয়স : 28 লিঙ্গ : পুৰুষ	FCM0221895 ফটো উপলব্ধ
790 নাম : ছবিকুল ইছলাম পিতাৰ নাম : আজগৰ আলি ঘৰ নং : ২১৪ বয়স : 27 লিঙ্গ : পুৰুষ	FCM0282897 ফটো উপলব্ধ	791 নাম : আছফুল খাতুন খাতুন স্বামীৰ নাম : ইত্তাজ আলি আলি ঘৰ নং : ২১৪ বয়স : 27 লিঙ্গ : মহিলা	FCM0282905 ফটো উপলব্ধ	792 নাম : শ্বৰিমন নেছা স্বামীৰ নাম : ছবিকুল ইছলাম ঘৰ নং : 214 বয়স : 27 লিঙ্গ : মহিলা	FCM0469064 ফটো উপলব্ধ
793 নাম : জৰিপ আলী পিতাৰ নাম : আলী আকবৰ ঘৰ নং : 214 বয়স : 27 লিঙ্গ : পুৰুষ	FCM1702976 ফটো উপলব্ধ	794 নাম : হাছিনা বেগম স্বামীৰ নাম : জহিৰুল হক ঘৰ নং : 214 বয়স : 26 লিঙ্গ : মহিলা	FCM0610592 ফটো উপলব্ধ	795 নাম : মজিত আলী পিতাৰ নাম : আহম্মদ আলী ঘৰ নং : 214 বয়স : 26 লিঙ্গ : পুৰুষ	FCM1479831 ফটো উপলব্ধ
796 নাম : শ্বৰিফ আলী পিতাৰ নাম : আলী আকবৰ ঘৰ নং : 214 বয়স : 25 লিঙ্গ : পুৰুষ	FCM1704352 ফটো উপলব্ধ	797 নাম : বওছনাৰা খাতুন স্বামীৰ নাম : জৰিপ আলী ঘৰ নং : 214 বয়স : 25 লিঙ্গ : মহিলা	FCM1726603 ফটো উপলব্ধ	798 নাম : মাহমুদা খাতুন স্বামীৰ নাম : বফিকুল ইছলাম ঘৰ নং : 214 বয়স : 25 লিঙ্গ : মহিলা	ECF0101071 ফটো উপলব্ধ
799 নাম : বেহেনা বেগম স্বামীৰ নাম : মইনুল হক ঘৰ নং : 214 বয়স : 25 লিঙ্গ : মহিলা	FCM1494905 ফটো উপলব্ধ	800 নাম : বাহিমা খাতুন স্বামীৰ নাম : শ্বৰিফ আলী ঘৰ নং : 214 বয়স : 24 লিঙ্গ : মহিলা	FCM1716414 ফটো উপলব্ধ	801 নাম : জাকিৰ হুছেইন পিতাৰ নাম : বুস্তম আলী ঘৰ নং : 214 বয়স : 24 লিঙ্গ : পুৰুষ	ECF0360925 ফটো উপলব্ধ
802 নাম : হাজৰা খাতুন স্বামীৰ নাম : মজিত আলী ঘৰ নং : 214 বয়স : 21 লিঙ্গ : মহিলা	ECF0110957 ফটো উপলব্ধ	803 নাম : নহিজল হক পিতাৰ নাম : আজগৰ আলী ঘৰ নং : 214 বয়স : 20 লিঙ্গ : পুৰুষ	ECF0086991 ফটো উপলব্ধ	804 নাম : ফৰিদ আলী পিতাৰ নাম : আলী আকবৰ ঘৰ নং : 214 বয়স : 20 লিঙ্গ : পুৰুষ	ECF0290700 ফটো উপলব্ধ
805 নাম : আকবুল হুছেইন পিতাৰ নাম : কামেজুদ্দিন মুন্সি ঘৰ নং : ২১৫ বয়স : 61 লিঙ্গ : পুৰুষ	FCM1069278 ফটো উপলব্ধ	# 806 নাম : আয়তান নেছা স্বামীৰ নাম : আকবুল হুছেইন ঘৰ নং : ২১৫ বয়স : 58 লিঙ্গ : মহিলা	FCM1069289 ফটো উপলব্ধ	807 নাম : কবিলা খাতুন স্বামীৰ নাম : মনোহাৰ আলি ঘৰ নং : ২১৬ বয়স : 59 লিঙ্গ : মহিলা	FCM1069303 ফটো উপলব্ধ
808 নাম : কবীৰ আলী পিতাৰ নাম : মনোহাৰ আলি ঘৰ নং : ২১৬ বয়স : 46 লিঙ্গ : পুৰুষ	FCM1069314 ফটো উপলব্ধ	809 নাম : ছলেমা খাতুন স্বামীৰ নাম : কবীৰ আলি ঘৰ নং : ২১৬ বয়স : 43 লিঙ্গ : মহিলা	FCM1069325 ফটো উপলব্ধ	810 নাম : কুমৰ জামাল পিতাৰ নাম : মনুহাৰ আলী ঘৰ নং : ২১৬ বয়স : 38 লিঙ্গ : পুৰুষ	FCM1069336 ফটো উপলব্ধ



811	FCM1069347	ফটো উপলব্ধ	812	FCM1071609	ফটো উপলব্ধ	813	FCM1802255	ফটো উপলব্ধ
নাম : মমতা বেগম স্বামীৰ নাম : কুমুৰ আলী ঘৰ নং : ২১৬ বয়স : 34 লিঙ্গ : মহিলা			নাম : সুৰজ জামাল পিতাৰ নাম : মনোহৰ আলী ঘৰ নং : ২১৬ বয়স : 31 লিঙ্গ : পুৰুষ			নাম : আকলিমা খাতুন স্বামীৰ নাম : সুৰজ জামাল ঘৰ নং : 216 বয়স : 28 লিঙ্গ : মহিলা		
814	FCM0080408	ফটো উপলব্ধ	815	FCM0623454	ফটো উপলব্ধ	816	FCM1453968	ফটো উপলব্ধ
নাম : নুৰ জামাল হক পিতাৰ নাম : মুনুহাৰ আলী ঘৰ নং : 216 বয়স : 27 লিঙ্গ : পুৰুষ			নাম : নুৰ আমিন পিতাৰ নাম : মনোহৰ আলী ঘৰ নং : 216 বয়স : 26 লিঙ্গ : পুৰুষ			নাম : জেলেহা বেগম স্বামীৰ নাম : নুৰ জামাল ঘৰ নং : 216 বয়স : 26 লিঙ্গ : মহিলা		
817	ECF0302661	ফটো উপলব্ধ	818	FCM1069369	ফটো উপলব্ধ	819	FCM1069381	ফটো উপলব্ধ
নাম : আছমা খাতুন স্বামীৰ নাম : নুৰ আমিন ঘৰ নং : 216 বয়স : 19 লিঙ্গ : মহিলা			নাম : আব্দুল হাশেম পিতাৰ নাম : মুজাহাৰ আলী ঘৰ নং : ২১৭ বয়স : 60 লিঙ্গ : পুৰুষ			নাম : সুৰজ মিঞা মিঞা পিতাৰ নাম : মুজাহাৰ আলী আলি ঘৰ নং : ২১৭ বয়স : 58 লিঙ্গ : পুৰুষ		
820	FCM1069370	ফটো উপলব্ধ	821	FCM1069392	ফটো উপলব্ধ	822	FCM1069427	ফটো উপলব্ধ
নাম : বহিমা খাতুন স্বামীৰ নাম : আব্দুল হাশেম ঘৰ নং : ২১৭ বয়স : 57 লিঙ্গ : মহিলা			নাম : কৰিমন নেছা স্বামীৰ নাম : সুৰজ মিঞা ঘৰ নং : ২১৭ বয়স : 51 লিঙ্গ : মহিলা			নাম : সৰিফউদ্দিন পিতাৰ নাম : মুজাহাৰ আলি ঘৰ নং : ২১৭ বয়স : 49 লিঙ্গ : পুৰুষ		
823	FCM1069405	ফটো উপলব্ধ	824	FCM1069449	ফটো উপলব্ধ	825	FCM1069438	ফটো উপলব্ধ
নাম : আব্দুল কাদিৰ পিতাৰ নাম : মুজাহাৰ আলি ঘৰ নং : ২১৭ বয়স : 45 লিঙ্গ : পুৰুষ			নাম : আব্দুল হেকিম পিতাৰ নাম : মুজাহাৰ আলি ঘৰ নং : ২১৭ বয়স : 44 লিঙ্গ : পুৰুষ			নাম : জহুৰা খাতুন স্বামীৰ নাম : সৰিফউদ্দিন ঘৰ নং : ২১৭ বয়স : 43 লিঙ্গ : মহিলা		
826	FCM1069416	ফটো উপলব্ধ	827	FCM1069450	ফটো উপলব্ধ	828	FCM1071927	ফটো উপলব্ধ
নাম : খাইৰন নেছা স্বামীৰ নাম : আব্দুল কাদিৰ ঘৰ নং : ২১৭ বয়স : 41 লিঙ্গ : মহিলা			নাম : মইছ ফল নেছা স্বামীৰ নাম : আব্দুল হেকীম ঘৰ নং : ২১৭ বয়স : 37 লিঙ্গ : মহিলা			নাম : বাবিয়া বেগম খাতুন স্বামীৰ নাম : সৰিফউদ্দিন ঘৰ নং : ২১৭ বয়স : 34 লিঙ্গ : মহিলা		
829	FCM2222686	ফটো উপলব্ধ	830	FCM1069472	ফটো উপলব্ধ	831	FCM1071950	ফটো উপলব্ধ
নাম : মফিজা বেগম স্বামীৰ নাম : আব্দুল বহিম ঘৰ নং : ২১৭ বয়স : 34 লিঙ্গ : মহিলা			নাম : আব্দুল বহিম পিতাৰ নাম : আব্দুল হাশেম ঘৰ নং : ২১৭ বয়স : 34 লিঙ্গ : পুৰুষ			নাম : বুলি খাতুন স্বামীৰ নাম : হবিবৰ বহমান ঘৰ নং : ২১৭ বয়স : 33 লিঙ্গ : মহিলা		
832	FCM1071858	ফটো উপলব্ধ	833	FCM1069483	ফটো উপলব্ধ	834	FCM1069461	ফটো উপলব্ধ
নাম : ছোলেমান আলী আলী পিতাৰ নাম : আব্দুল হাশেম ঘৰ নং : ২১৭ বয়স : 33 লিঙ্গ : পুৰুষ			নাম : সৰিফুল ইছলাম পিতাৰ নাম : আব্দুল হাশেম ঘৰ নং : ২১৭ বয়স : 33 লিঙ্গ : পুৰুষ			নাম : হবিবৰ বহমান পিতাৰ নাম : আব্দুল হাশেম ঘৰ নং : ২১৭ বয়স : 31 লিঙ্গ : পুৰুষ		
835	FCM1071789	ফটো উপলব্ধ	836	FCM1862937	ফটো উপলব্ধ	837	FCM1071745	ফটো উপলব্ধ
নাম : ছালে আহমদ পিতাৰ নাম : আব্দুল হাশেম ঘৰ নং : ২১৭ বয়স : 30 লিঙ্গ : পুৰুষ			নাম : চুমি তাঁতি স্বামীৰ নাম : জহুৰুল ইছলাম ঘৰ নং : 217 বয়স : 30 লিঙ্গ : মহিলা			নাম : বস্তুম আলী পিতাৰ নাম : সুৰজ মিঞা ঘৰ নং : ২১৭ বয়স : 29 লিঙ্গ : পুৰুষ		
838	FCM0080788	ফটো উপলব্ধ	839	FCM0279935	ফটো উপলব্ধ	840	ECF0301689	ফটো উপলব্ধ
নাম : মাজেদা বেগম খাতুন অন্যান্য : ছোলেমান আলি ঘৰ নং : 217 বয়স : 27 লিঙ্গ : পুৰুষ			নাম : জহৰোল ইছলাম পিতাৰ নাম : সৰিফ উদ্দিন ঘৰ নং : ২১৭ বয়স : 26 লিঙ্গ : পুৰুষ			নাম : লোকমান আলী পিতাৰ নাম : আব্দুল হাশেম ঘৰ নং : 217 বয়স : 24 লিঙ্গ : পুৰুষ		



841 নাম : কুলছন বেগম স্বামীৰ নাম: বসন্তম আলী ঘৰ নং : 217 বয়স : 23 লিঙ্গ : মহিলা	FCM2300788 ফটো উপলব্ধ	842 নাম : মহম্মদ আলী পিতাৰ নাম: আব্দুল হাশেম ঘৰ নং : 217 বয়স : 23 লিঙ্গ : পুৰুষ	ECF0197707 ফটো উপলব্ধ	843 নাম : চৰফা বেগম পিতাৰ নাম: সৰিফ উদ্দিন ঘৰ নং : 217 বয়স : 22 লিঙ্গ : মহিলা	FCM1593326 ফটো উপলব্ধ
844 নাম : আহিমা খাতুন স্বামীৰ নাম: লোকমান আলী ঘৰ নং : 217 বয়স : 22 লিঙ্গ : মহিলা	ECF0344630 ফটো উপলব্ধ	845 নাম : বুলবুল ছুছেইন পিতাৰ নাম: হাবিবৰ বহমান ঘৰ নং : 217 বয়স : 19 লিঙ্গ : পুৰুষ	ECF0354399 ফটো উপলব্ধ	846 নাম : আফীৰন নেছা স্বামীৰ নাম: আজাহাৰ আলি ঘৰ নং : 217 বয়স : 49 লিঙ্গ : মহিলা	FCM1069518 ফটো উপলব্ধ
847 নাম : বেঞ্জাক আলী পিতাৰ নাম: আজাহাৰ আলি ঘৰ নং : 217 বয়স : 39 লিঙ্গ : পুৰুষ	FCM1069529 ফটো উপলব্ধ	848 নাম : ইছমাইল হক পিতাৰ নাম: আজাহাৰ আলি ঘৰ নং : 217 বয়স : 34 লিঙ্গ : পুৰুষ	FCM1069552 ফটো উপলব্ধ	849 নাম : জবেদা বেওঁৱা স্বামীৰ নাম: ছব্বুদ্দিন ঘৰ নং : 217 বয়স : 74 লিঙ্গ : মহিলা	FCM1069563 ফটো উপলব্ধ
850 নাম : জবেদা আলী পিতাৰ নাম: ছব্বুদ্দিন ঘৰ নং : 217 বয়স : 52 লিঙ্গ : পুৰুষ	FCM1069574 ফটো উপলব্ধ	851 নাম : আব্দুল মুন্নাফ পিতাৰ নাম: ছব্বুদ্দিন ঘৰ নং : 217 বয়স : 51 লিঙ্গ : পুৰুষ	FCM1069596 ফটো উপলব্ধ	852 নাম : ছাহেৰা খাতুন স্বামীৰ নাম: জবেদা আলি ঘৰ নং : 217 বয়স : 49 লিঙ্গ : মহিলা	FCM1069585 ফটো উপলব্ধ
853 নাম : শুখনি বেগম স্বামীৰ নাম: আঃ মুন্নাফ ঘৰ নং : 217 বয়স : 48 লিঙ্গ : মহিলা	FCM1069609 ফটো উপলব্ধ	854 নাম : সাহা চুলতান পিতাৰ নাম: মুন্নাফ আলী ঘৰ নং : 217 বয়স : 36 লিঙ্গ : পুৰুষ	FCM1069610 ফটো উপলব্ধ	855 নাম : ইছিভান বেওঁৱা মাতৃৰ নাম: জবেদা বেওঁৱা ঘৰ নং : 219 বয়স : 34 লিঙ্গ : মহিলা	FCM0081158 ফটো উপলব্ধ
856 নাম : মইমন নেছা স্বামীৰ নাম: ছব্বুদ্দিন - ঘৰ নং : 217 বয়স : 32 লিঙ্গ : মহিলা	FCM0317651 ফটো উপলব্ধ	857 নাম : ছুলেমান আলী পিতাৰ নাম: আব্দুল মুন্নাফ ঘৰ নং : 219 বয়স : 25 লিঙ্গ : পুৰুষ	ECF0129130 ফটো উপলব্ধ	858 নাম : সাহা আলী পিতাৰ নাম: জবেদা আলী ঘৰ নং : 219 বয়স : 22 লিঙ্গ : পুৰুষ	FCM1884451 ফটো উপলব্ধ
859 নাম : আফছানা বেগম স্বামীৰ নাম: ছুলেমান আলী ঘৰ নং : 219 বয়স : 20 লিঙ্গ : মহিলা	ECF0364240 ফটো উপলব্ধ	860 নাম : পাতানী বেওঁৱা স্বামীৰ নাম: ছহীজল ঘৰ নং : 220 বয়স : 89 লিঙ্গ : মহিলা	FCM1069632 ফটো উপলব্ধ	861 নাম : সহৰ আলি পিতাৰ নাম: ছহীজল ঘৰ নং : 220 বয়স : 37 লিঙ্গ : পুৰুষ	FCM1069643 ফটো উপলব্ধ
862 নাম : খোদেজে বেগম স্বামীৰ নাম: সহৰ আলি ঘৰ নং : 220 বয়স : 28 লিঙ্গ : মহিলা	FCM0082909 ফটো উপলব্ধ	863 নাম : ফকিৰ আলি পিতাৰ নাম: ছহীজল হক ঘৰ নং : 220 বয়স : 27 লিঙ্গ : পুৰুষ	FCM0083089 ফটো উপলব্ধ	864 নাম : সুলেমা আকতাৰ ইয়াছমিন স্বামীৰ নাম: ফকিৰ আলী ঘৰ নং : 220 বয়স : 22 লিঙ্গ : মহিলা	FCM1823624 ফটো উপলব্ধ
865 নাম : মজিবৰ বহমান পিতাৰ নাম: জাহিৰুদ্দিন ঘৰ নং : 222 বয়স : 64 লিঙ্গ : পুৰুষ	FCM1069654 ফটো উপলব্ধ	866 নাম : নূৰজাহান বেগম স্বামীৰ নাম: মজিবৰ বহমান ঘৰ নং : 222 বয়স : 59 লিঙ্গ : মহিলা	FCM1069665 ফটো উপলব্ধ	867 নাম : দৰবেস আলি পিতাৰ নাম: মজিবৰ বহমান ঘৰ নং : 222 বয়স : 39 লিঙ্গ : পুৰুষ	FCM1069676 ফটো উপলব্ধ
868 নাম : ছালাহা খাতুন স্বামীৰ নাম: দৰবেস আলি ঘৰ নং : 222 বয়স : 37 লিঙ্গ : মহিলা	FCM1069687 ফটো উপলব্ধ	869 নাম : নৌশাদ আলি পিতাৰ নাম: মজিবৰ বহমান ঘৰ নং : 222 বয়স : 37 লিঙ্গ : পুৰুষ	FCM1069698 ফটো উপলব্ধ	870 নাম : ছকিনা খাতুন স্বামীৰ নাম: নৌশাদ আলী ঘৰ নং : 222 বয়স : 33 লিঙ্গ : মহিলা	FCM1513134 ফটো উপলব্ধ



871 নাম : চম্পা ভানু স্বামীৰ নাম : লোকমান হিকিম ঘৰ নং : 222 বয়স : 27 লিঙ্গ : মহিলা	ECF0336834 ফটো উপলব্ধ	872 নাম : লোকমান হিকিম পিতাৰ নাম : মজিবৰ বহমান ঘৰ নং : 222 বয়স : 26 লিঙ্গ : পুৰুষ	FCM0317222 ফটো উপলব্ধ	873 নাম : আছীয়া খাতুন স্বামীৰ নাম : আঃ জুব্বাৰ ঘৰ নং : 223 বয়স : 81 লিঙ্গ : মহিলা	FCM1069712 ফটো উপলব্ধ
874 নাম : আজিত আলি পিতাৰ নাম : আব্দুল জুব্বাৰ ঘৰ নং : 223 বয়স : 39 লিঙ্গ : পুৰুষ	FCM1069723 ফটো উপলব্ধ	875 নাম : ছহীনা খাতুন স্বামীৰ নাম : আজিত আলি ঘৰ নং : 223 বয়স : 37 লিঙ্গ : মহিলা	FCM1069734 ফটো উপলব্ধ	876 নাম : আজিমুদ্দিন পিতাৰ নাম : আব্দুল জুব্বাৰ ঘৰ নং : 223 বয়স : 31 লিঙ্গ : পুৰুষ	FCM1071870 ফটো উপলব্ধ
877 নাম : নুৰেদা বেগম স্বামীৰ নাম : আজিমুদ্দিন - ঘৰ নং : 223 বয়স : 28 লিঙ্গ : মহিলা	FCM0317453 ফটো উপলব্ধ	878 নাম : আলাল উদ্দিন পিতাৰ নাম : আব্দুল জোকাৰ ঘৰ নং : 223 বয়স : 26 লিঙ্গ : পুৰুষ	FCM1853175 ফটো উপলব্ধ	879 নাম : চবৰ আলী পিতাৰ নাম : আজিত আলী ঘৰ নং : 223 বয়স : 21 লিঙ্গ : পুৰুষ	ECF0068304 ফটো উপলব্ধ
880 নাম : বুলবুলি খাতুন স্বামীৰ নাম : আলাল উদ্দিন ঘৰ নং : 223 বয়স : 21 লিঙ্গ : মহিলা	ECF0315630 ফটো উপলব্ধ	881 নাম : শূহৰ ভানু স্বামীৰ নাম : নূৰ ইছলাম ঘৰ নং : 228 বয়স : 69 লিঙ্গ : মহিলা	FCM1069756 ফটো উপলব্ধ	882 নাম : জালাল উদ্দিন পিতাৰ নাম : নূৰ ইছলাম ঘৰ নং : 228 বয়স : 43 লিঙ্গ : পুৰুষ	FCM1069767 ফটো উপলব্ধ
883 নাম : ছালমা বেগম স্বামীৰ নাম : জালাল উদ্দিন ঘৰ নং : 228 বয়স : 37 লিঙ্গ : মহিলা	FCM1069778 ফটো উপলব্ধ	884 নাম : আব্দুল আবাল পিতাৰ নাম : নূৰ ইছলাম ঘৰ নং : 228 বয়স : 37 লিঙ্গ : পুৰুষ	FCM1069789 ফটো উপলব্ধ	885 নাম : তাৰাভান বেগম স্বামীৰ নাম : আব্দুল আবাল ঘৰ নং : 228 বয়স : 30 লিঙ্গ : মহিলা	FCM2222802 ফটো উপলব্ধ
886 নাম : নূৰবক্ত আলী পিতাৰ নাম : ফয়জুদ্দিন ঘৰ নং : 225 বয়স : 59 লিঙ্গ : পুৰুষ	FCM1069790 ফটো উপলব্ধ	887 নাম : ফাতেমা খাতুন স্বামীৰ নাম : নূৰ বক্ত আলি ঘৰ নং : 225 বয়স : 54 লিঙ্গ : মহিলা	FCM1069803 ফটো উপলব্ধ	888 নাম : ছফিকুল ইছলাম পিতাৰ নাম : নূৰবক্ত আলী ঘৰ নং : 225 বয়স : 29 লিঙ্গ : পুৰুষ	FCM1071803 ফটো উপলব্ধ
889 নাম : মৰ্জিনা বেগম স্বামীৰ নাম : ছফিকুল ইছলাম ঘৰ নং : 225 বয়স : 25 লিঙ্গ : মহিলা	ECF0328534 ফটো উপলব্ধ	890 নাম : চৈবৰ আলী পিতাৰ নাম : নূৰবক্ত আলী ঘৰ নং : 225 বয়স : 23 লিঙ্গ : পুৰুষ	ECF0328526 ফটো উপলব্ধ	891 নাম : নূৰ মহম্মদ আলী পিতাৰ নাম : ফয়জুদ্দিন ঘৰ নং : 226 বয়স : 64 লিঙ্গ : পুৰুষ	FCM1069814 ফটো উপলব্ধ
892 নাম : হালীমা খাতুন স্বামীৰ নাম : নূৰ মহম্মদ আলি ঘৰ নং : 226 বয়স : 59 লিঙ্গ : মহিলা	FCM1069825 ফটো উপলব্ধ	893 নাম : অহেদ আলি পিতাৰ নাম : নূৰ মহম্মদ আলি ঘৰ নং : 226 বয়স : 39 লিঙ্গ : পুৰুষ	FCM1069836 ফটো উপলব্ধ	894 নাম : হাজীৰন নেছা স্বামীৰ নাম : অহেদ আলি ঘৰ নং : 226 বয়স : 37 লিঙ্গ : মহিলা	FCM1069847 ফটো উপলব্ধ
895 নাম : হানিফ আলি পিতাৰ নাম : নূৰ মহম্মদ আলি ঘৰ নং : 226 বয়স : 37 লিঙ্গ : পুৰুষ	FCM1069858 ফটো উপলব্ধ	896 নাম : মমিজল হক পিতাৰ নাম : নূৰ মহম্মদ আলী ঘৰ নং : 226 বয়স : 32 লিঙ্গ : পুৰুষ	FCM1071881 ফটো উপলব্ধ	897 নাম : হাফিজৰ বহমান পিতাৰ নাম : নূৰ মহম্মদ আলী ঘৰ নং : 226 বয়স : 29 লিঙ্গ : মহিলা	FCM1071814 ফটো উপলব্ধ
898 নাম : মহিলা খাতুন স্বামীৰ নাম : হানিফ আলী ঘৰ নং : 226 বয়স : 29 লিঙ্গ : মহিলা	FCM2222700 ফটো উপলব্ধ	899 নাম : অমিৰ হামজা পিতাৰ নাম : নূৰ মোহম্মদ আলী ঘৰ নং : 226 বয়স : 27 লিঙ্গ : পুৰুষ	FCM1772623 ফটো উপলব্ধ	900 নাম : ছদভান নেছা স্বামীৰ নাম : মামিজল হক ঘৰ নং : 226 বয়স : 26 লিঙ্গ : মহিলা	ECF0090480 ফটো উপলব্ধ



901	ECF0150680	নাম : সাহিদা বেগম স্বামীৰ নাম: হাফিজুৰ ৰহমান ঘৰ নং : 226 বয়স : 26 লিঙ্গ : মহিলা	ফটো উপলব্ধ	902	FCM0625707	নাম : আইনুল হক পিতাৰ নাম: নূৰ মোহম্মদ আলী ঘৰ নং : 226 বয়স : 25 লিঙ্গ : পুৰুষ	ফটো উপলব্ধ	903	ECF0081265	নাম : মমতাজ বেগম স্বামীৰ নাম: আমৰ হামজা ঘৰ নং : 226 বয়স : 24 লিঙ্গ : মহিলা	ফটো উপলব্ধ
904	FCM1069869	নাম : হজৰত আলী পিতাৰ নাম: ফছৰুদ্দিন ঘৰ নং : 229 বয়স : 57 লিঙ্গ : পুৰুষ	ফটো উপলব্ধ	905	FCM1069870	নাম : জমিলা খাতুন স্বামীৰ নাম: হজৰত আলী ঘৰ নং : 229 বয়স : 49 লিঙ্গ : মহিলা	ফটো উপলব্ধ	906	FCM1069881	নাম : জুমৰ আলি পিতাৰ নাম: হজৰত আলি ঘৰ নং : 229 বয়স : 32 লিঙ্গ : পুৰুষ	ফটো উপলব্ধ
907	FCM2222766	নাম : আলেছা খাতুন পিতাৰ নাম: আছমত আলী ঘৰ নং : 229 বয়স : 30 লিঙ্গ : মহিলা	ফটো উপলব্ধ	908	FCM0222646	নাম : তাছলিমা খাতুন স্বামীৰ নাম: জুমৰ আলি ঘৰ নং : 229 বয়স : 28 লিঙ্গ : মহিলা	ফটো উপলব্ধ	909	FCM2303923	নাম : ইনামুল হক পিতাৰ নাম: হজৰত আলী ঘৰ নং : 227 বয়স : 21 লিঙ্গ : পুৰুষ	ফটো উপলব্ধ
910	ECF0107896	নাম : খুচমত আলী পিতাৰ নাম: মুন্নাফ আলী ঘৰ নং : 227 ক বয়স : 31 লিঙ্গ : পুৰুষ	ফটো উপলব্ধ	911	FCM0411108	নাম : ফুল বাসৰী বেগম স্বামীৰ নাম: জয়নাল আলী ঘৰ নং : 227 ক বয়স : 28 লিঙ্গ : মহিলা	ফটো উপলব্ধ	912	ECF0107888	নাম : নূৰ ভান স্বামীৰ নাম: খুচমত আলী ঘৰ নং : 227 ক বয়স : 26 লিঙ্গ : মহিলা	ফটো উপলব্ধ
913	ECF0118992	নাম : আনছেৰ আলী পিতাৰ নাম: মুন্নাফ ঘৰ নং : 227 ক বয়স : 25 লিঙ্গ : পুৰুষ	ফটো উপলব্ধ	914	FCM2222653	নাম : ভান খাতুন স্বামীৰ নাম: দালা মিঞা ঘৰ নং : 229 ক বয়স : 66 লিঙ্গ : মহিলা	ফটো উপলব্ধ	915	FCM2222664	নাম : মুন্নাফ আলী পিতাৰ নাম: দালা মিঞা ঘৰ নং : 229 ক বয়স : 56 লিঙ্গ : পুৰুষ	ফটো উপলব্ধ
916	FCM2222675	নাম : আছিবন নেছা স্বামীৰ নাম: মুন্নাফ আলী ঘৰ নং : 229 ক বয়স : 50 লিঙ্গ : মহিলা	ফটো উপলব্ধ	917	FCM2222788	নাম : আছমত আলী পিতাৰ নাম: মুন্নাফ আলী ঘৰ নং : 229 ক বয়স : 31 লিঙ্গ : পুৰুষ	ফটো উপলব্ধ	918	FCM1069916	নাম : ইব্রাহীম আলি পিতাৰ নাম: ফছৰুদ্দিন ঘৰ নং : 228 বয়স : 59 লিঙ্গ : পুৰুষ	ফটো উপলব্ধ
919	FCM1069927	নাম : আচমা খাতুন স্বামীৰ নাম: ইব্রাহীম আলি ঘৰ নং : 228 বয়স : 57 লিঙ্গ : মহিলা	ফটো উপলব্ধ	920	FCM1069949	নাম : আবাহ আলি পিতাৰ নাম: ইব্রাহীম আলি ঘৰ নং : 228 বয়স : 37 লিঙ্গ : পুৰুষ	ফটো উপলব্ধ	921	FCM1069892	নাম : আন্তাহ আলি পিতাৰ নাম: ইব্রাহীম আলি ঘৰ নং : 228 বয়স : 34 লিঙ্গ : পুৰুষ	ফটো উপলব্ধ
922	FCM1069905	নাম : ওছমান আলী পিতাৰ নাম: ইব্রাহীম আলি ঘৰ নং : 228 বয়স : 32 লিঙ্গ : পুৰুষ	ফটো উপলব্ধ	923	FCM1071938	নাম : হামিদা বেগম স্বামীৰ নাম: আব্বাহ আলী ঘৰ নং : 228 বয়স : 31 লিঙ্গ : মহিলা	ফটো উপলব্ধ	924	FCM0222596	নাম : হেকমত আলী পিতাৰ নাম: ইব্রাহীম আলি ঘৰ নং : 228 বয়স : 27 লিঙ্গ : পুৰুষ	ফটো উপলব্ধ
925	FCM0530121	নাম : আনজুআৰা বেগম পিতাৰ নাম: ইব্রাহীম আলী ঘৰ নং : 228 বয়স : 27 লিঙ্গ : মহিলা	ফটো উপলব্ধ	# 926	FCM0540674	নাম : আছেদা খাতুন স্বামীৰ নাম: আন্তাহ আলী ঘৰ নং : 228 বয়স : 25 লিঙ্গ : মহিলা	ফটো উপলব্ধ	927	FCM1534346	নাম : মিনাৰা খাতুন স্বামীৰ নাম: ওছমান আলী ঘৰ নং : 228 বয়স : 23 লিঙ্গ : মহিলা	ফটো উপলব্ধ
928	FCM1534353	নাম : আব্দুল ছামাদ পিতাৰ নাম: ইব্রাহীম আলী ঘৰ নং : 228 বয়স : 23 লিঙ্গ : পুৰুষ	ফটো উপলব্ধ	929	ECF0271429	নাম : জেলেহা খাতুন স্বামীৰ নাম: আব্দুল ছামাদ ঘৰ নং : 228 বয়স : 20 লিঙ্গ : মহিলা	ফটো উপলব্ধ	930	FCM1069950	নাম : হাচমত আলী পিতাৰ নাম: ফছৰুদ্দিন ঘৰ নং : 228 বয়স : 55 লিঙ্গ : পুৰুষ	ফটো উপলব্ধ



বিধানসভা সমষ্টিৰ নম্বৰ আৰু নাম : 51-দলগাওঁ
অংশৰ নম্বৰ আৰু নাম : 1-বাইগৰমাৰী(অংশ)

931 নাম : সাবেনী খাতুন স্বামীৰ নাম: হাচমত আলি ঘৰ নং : ২২৯ বয়স : 51 লিঙ্গ : মহিলা	FCM1069961 ফটো উপলব্ধ	932 নাম : আন্দৰুৰ ৰহিম পিতাৰ নাম: হাচমত আলি ঘৰ নং : ২২৯ বয়স : 31 লিঙ্গ : পুৰুষ	FCM1069972 ফটো উপলব্ধ	933 নাম : শাহেব মিয়া পিতাৰ নাম: হাচমত আলী ঘৰ নং : 229 বয়স : 29 লিঙ্গ : পুৰুষ	FCM0469742 ফটো উপলব্ধ
934 নাম : কহিনুৰ বেগম স্বামীৰ নাম: আন্দৰুৰ ৰহিম ঘৰ নং : 229 বয়স : 27 লিঙ্গ : মহিলা	FCM0564633 ফটো উপলব্ধ	935 নাম : ফকীৰ আলী পিতাৰ নাম: ফছৰুদ্দিন ঘৰ নং : ২৩০ বয়স : 47 লিঙ্গ : পুৰুষ	FCM1069983 ফটো উপলব্ধ	936 নাম : মহম্মদ আলী পিতাৰ নাম: ফাচাৰ উদ্দীন ঘৰ নং : ২৩০ বয়স : 44 লিঙ্গ : পুৰুষ	FCM1070004 ফটো উপলব্ধ
937 নাম : খালেদা খাতুন স্বামীৰ নাম: ফকীৰ আলি ঘৰ নং : ২৩০ বয়স : 43 লিঙ্গ : মহিলা	FCM1069994 ফটো উপলব্ধ	938 নাম : আনোৱাৰা বেগম স্বামীৰ নাম: মহম্মদ আলি ঘৰ নং : ২৩০ বয়স : 37 লিঙ্গ : মহিলা	FCM1070015 ফটো উপলব্ধ	939 নাম : খাইবুল ইছলাম পিতাৰ নাম: ফকীৰ আলী ঘৰ নং : 230 বয়স : 25 লিঙ্গ : পুৰুষ	FCM0457853 ফটো উপলব্ধ
940 নাম : আব্দুল বাছিৰ পিতাৰ নাম: ফছৰুদ্দিন ঘৰ নং : ২৩১ বয়স : 69 লিঙ্গ : পুৰুষ	FCM1070026 ফটো উপলব্ধ	941 নাম : হাবিতন নেছা স্বামীৰ নাম: আব্দুল বাছিৰ ঘৰ নং : ২৩১ বয়স : 64 লিঙ্গ : মহিলা	FCM1070037 ফটো উপলব্ধ	942 নাম : হাবিব ৰহমান পিতাৰ নাম: আব্দুল বাছিৰ ঘৰ নং : ২৩১ বয়স : 37 লিঙ্গ : পুৰুষ	FCM1070048 ফটো উপলব্ধ
943 নাম : মৰিয়ম বেগম স্বামীৰ নাম: হাবিব ৰহমান ঘৰ নং : ২৩১ বয়স : 33 লিঙ্গ : মহিলা	FCM1070059 ফটো উপলব্ধ	944 নাম : ছাহেবা খাতুন স্বামীৰ নাম: মতলেব আলি ঘৰ নং : ২৩২ বয়স : 61 লিঙ্গ : মহিলা	FCM1070082 ফটো উপলব্ধ	945 নাম : ছমিৰ আলী পিতাৰ নাম: মতলেব আলি ঘৰ নং : ২৩২ বয়স : 45 লিঙ্গ : পুৰুষ	FCM1070093 ফটো উপলব্ধ
946 নাম : সহৰ আলি পিতাৰ নাম: মতলেব আলি ঘৰ নং : ২৩২ বয়স : 41 লিঙ্গ : পুৰুষ	FCM1070117 ফটো উপলব্ধ	947 নাম : আবজৰ আলি পিতাৰ নাম: মতলেব আলী ঘৰ নং : ২৩২ বয়স : 39 লিঙ্গ : পুৰুষ	FCM1070139 ফটো উপলব্ধ	948 নাম : আবতালেব পিতাৰ নাম: মতলেব আলি ঘৰ নং : ২৩২ বয়স : 37 লিঙ্গ : পুৰুষ	FCM1070140 ফটো উপলব্ধ
949 নাম : নাজিৰা ইয়াচমিন স্বামীৰ নাম: ছমিৰ আলি ঘৰ নং : ২৩২ বয়স : 37 লিঙ্গ : মহিলা	FCM1070106 ফটো উপলব্ধ	950 নাম : আছমা খাতুন স্বামীৰ নাম: সহৰ আলি ঘৰ নং : ২৩২ বয়স : 37 লিঙ্গ : মহিলা	FCM1070128 ফটো উপলব্ধ	951 নাম : আব ছায়েদ পিতাৰ নাম: মতলেব আলী ঘৰ নং : ২৩২ বয়স : 32 লিঙ্গ : পুৰুষ	FCM1070060 ফটো উপলব্ধ
952 নাম : জোসনাৰা বেগম স্বামীৰ নাম: আবজৰ আলী ঘৰ নং : 232 বয়স : 31 লিঙ্গ : মহিলা	FCM1773605 ফটো উপলব্ধ	953 নাম : ফৰিদ জামাল পিতাৰ নাম: মতলিৰ আলী ঘৰ নং : ২৩২ বয়স : 30 লিঙ্গ : পুৰুষ	FCM0318394 ফটো উপলব্ধ	954 নাম : কমলা খাতুন স্বামীৰ নাম: আবতালেব ঘৰ নং : 232 বয়স : 28 লিঙ্গ : মহিলা	FCM0469825 ফটো উপলব্ধ
955 নাম : ৰাবিয়া খাতুন পিতাৰ নাম: মতলিৰ আলী ঘৰ নং : 232 বয়স : 26 লিঙ্গ : মহিলা	FCM0411140 ফটো উপলব্ধ	956 নাম : শাৰিকা চুলতানা স্বামীৰ নাম: ফৰিদ জামাল ঘৰ নং : 232 বয়স : 25 লিঙ্গ : মহিলা	FCM2320547 ফটো উপলব্ধ	957 নাম : ছালীন চুলতানা পিতাৰ নাম: ছমিৰ আলী ঘৰ নং : 232 বয়স : 21 লিঙ্গ : মহিলা	ECF0120766 ফটো উপলব্ধ
E 958 নাম : সাবেদা বেগম স্বামীৰ নাম: জয়নাল আবদিন ঘৰ নং : ২৩৩ বয়স : 69 লিঙ্গ : মহিলা	FCM1070151 ফটো উপলব্ধ	959 নাম : ফুবকান আলী পিতাৰ নাম: জয়নাল আবদিন ঘৰ নং : ২৩৩ বয়স : 46 লিঙ্গ : পুৰুষ	FCM1070184 ফটো উপলব্ধ	960 নাম : আহেলা খাতুন স্বামীৰ নাম: ছহিদুৰ ৰহমান ঘৰ নং : ২৩৩ বয়স : 44 লিঙ্গ : মহিলা	FCM1070173 ফটো উপলব্ধ



961 নাম : ওৱাৰেছ আলি পিতাৰ নাম: জয়নাল আবদিন ঘৰ নং : ২৩৩ বয়স : 37 লিঙ্গ : পুৰুষ	FCM1070208 ফটো উপলব্ধ	962 নাম : জাহিদা খাতুন স্বামীৰ নাম: ওৱাৰেছ আলী ঘৰ নং : ২৩৩ বয়স : 29 লিঙ্গ : মহিলা	FCM2222642 ফটো উপলব্ধ	963 নাম : মছিবৰণ নেছা স্বামীৰ নাম: ফৰকান আলি ঘৰ নং : ২৩৩ বয়স : 29 লিঙ্গ : মহিলা	FCM0222695 ফটো উপলব্ধ
964 নাম : সাহিদা খাতুন পিতাৰ নাম: ছহিদুৰ ৰহমান ঘৰ নং : 233 বয়স : 23 লিঙ্গ : মহিলা	ECF0065524 ফটো উপলব্ধ	965 নাম : আহৰুদ্দিন আহমেদ পিতাৰ নাম: সাহিদুৰ ৰহমান ঘৰ নং : 233 বয়স : 20 লিঙ্গ : পুৰুষ	ECF0065466 ফটো উপলব্ধ	966 নাম : সুন্দৰী বেগম স্বামীৰ নাম: আঃ জলিল ঘৰ নং : ২৩৪ বয়স : 67 লিঙ্গ : মহিলা	FCM1070220 ফটো উপলব্ধ
967 নাম : আলী আকবৰ পিতাৰ নাম: আঃ জলিল ঘৰ নং : ২৩৪ বয়স : 53 লিঙ্গ : পুৰুষ	FCM1070231 ফটো উপলব্ধ	968 নাম : নব্বুদ্দিন পিতাৰ নাম: আব্দুল গনি ঘৰ নং : ২৩৪ বয়স : 52 লিঙ্গ : পুৰুষ	FCM1070297 ফটো উপলব্ধ	969 নাম : আবুল কালাম পিতাৰ নাম: আঃ জলিল ঘৰ নং : ২৩৪ বয়স : 51 লিঙ্গ : পুৰুষ	FCM1070253 ফটো উপলব্ধ
970 নাম : স্বৰ্গবাৰা বেগম স্বামীৰ নাম: আবুল কালাম ঘৰ নং : ২৩৪ বয়স : 49 লিঙ্গ : মহিলা	FCM1070264 ফটো উপলব্ধ	971 নাম : আঃ বাতেন পিতাৰ নাম: আঃ জলিল ঘৰ নং : ২৩৪ বয়স : 44 লিঙ্গ : পুৰুষ	FCM1070275 ফটো উপলব্ধ	972 নাম : ছাহানাৰা বেগম স্বামীৰ নাম: আলি আকবৰ ঘৰ নং : ২৩৪ বয়স : 44 লিঙ্গ : মহিলা	FCM1070242 ফটো উপলব্ধ
973 নাম : সুৰজ জামাল পিতাৰ নাম: জানিক আলি ঘৰ নং : ২৩৪ বয়স : 40 লিঙ্গ : পুৰুষ	FCM1070300 ফটো উপলব্ধ	974 নাম : জমিলা খাতুন স্বামীৰ নাম: নব্বুদ্দিন ঘৰ নং : ২৩৪ বয়স : 40 লিঙ্গ : মহিলা	FCM1070333 ফটো উপলব্ধ	975 নাম : আব্দুল বাৰি পিতাৰ নাম: আব্দুল জলিল ঘৰ নং : ২৩৪ বয়স : 37 লিঙ্গ : পুৰুষ	FCM1070286 ফটো উপলব্ধ
976 নাম : সাহিদা বেগম স্বামীৰ নাম: সুৰজ জামাল ঘৰ নং : ২৩৪ বয়স : 34 লিঙ্গ : মহিলা	FCM1070311 ফটো উপলব্ধ	977 নাম : ইছমাইল আলি পিতাৰ নাম: জানিক আলি ঘৰ নং : ২৩৪ বয়স : 32 লিঙ্গ : পুৰুষ	FCM1070322 ফটো উপলব্ধ	978 নাম : ছালমা খাতুন স্বামীৰ নাম: আব্দুল বাৰি ঘৰ নং : ২৩৪ বয়স : 30 লিঙ্গ : মহিলা	FCM0320804 ফটো উপলব্ধ
979 নাম : জমিলা খাতুন স্বামীৰ নাম: ইছমাইল আলি ঘৰ নং : ২৩৪ বয়স : 28 লিঙ্গ : মহিলা	FCM0317370 ফটো উপলব্ধ	980 নাম : আলতাৰ আলী পিতাৰ নাম: আলী আকবৰ ঘৰ নং : 234 বয়স : 26 লিঙ্গ : পুৰুষ	FCM0508374 ফটো উপলব্ধ	981 নাম : জমিদাৰ আলী পিতাৰ নাম: নব্বুদ্দিন ঘৰ নং : 234 বয়স : 25 লিঙ্গ : পুৰুষ	FCM0475285 ফটো উপলব্ধ
982 নাম : জাহানাৰা বেগম স্বামীৰ নাম: আব্দুল বাতেন ঘৰ নং : 234 বয়স : 25 লিঙ্গ : মহিলা	FCM0508424 ফটো উপলব্ধ	983 নাম : তালুকদাৰ আলী পিতাৰ নাম: নব্বুদ্দিন ঘৰ নং : ২৩৪ বয়স : 23 লিঙ্গ : পুৰুষ	FCM1772482 ফটো উপলব্ধ	984 নাম : মুফাছিব আকৰাম পিতাৰ নাম: আবুল কালাম ঘৰ নং : 234 বয়স : 23 লিঙ্গ : পুৰুষ	FCM1824200 ফটো উপলব্ধ
985 নাম : আবজল ছুছেইন পিতাৰ নাম: আলী আকবৰ ঘৰ নং : 234 বয়স : 20 লিঙ্গ : পুৰুষ	ECF0027052 ফটো উপলব্ধ	986 নাম : ছাহাৰ আলী পিতাৰ নাম: সুৰজ জামাল ঘৰ নং : 234 বয়স : 20 লিঙ্গ : পুৰুষ	ECF0198101 ফটো উপলব্ধ	987 নাম : মৰ্জিনা খাতুন পিতাৰ নাম: মনুই আলী ঘৰ নং : 234 বয়স : 29 লিঙ্গ : মহিলা	ECF0261032 ফটো উপলব্ধ
988 নাম : তাহেৰ আলী পিতাৰ নাম: মনুই আলী ঘৰ নং : 234 বয়স : 25 লিঙ্গ : পুৰুষ	ECF0261024 ফটো উপলব্ধ	# 989 নাম : পাৰবিনা খাতুন স্বামীৰ নাম: তাহেৰ আলী ঘৰ নং : 234 বয়স : 19 লিঙ্গ : মহিলা	ECF0261040 ফটো উপলব্ধ	990 নাম : জয়লা বেওৱা স্বামীৰ নাম: সাহিজল হক ঘৰ নং : ২৩৪ বয়স : 75 লিঙ্গ : মহিলা	FCM1070388 ফটো উপলব্ধ



991	FCM1070344	ফটো উপলব্ধ	992	FCM1070366	ফটো উপলব্ধ	993	FCM1070355	ফটো উপলব্ধ
নাম : জানিক আলি পিতাৰ নাম: সাহজল হক ঘৰ নং : ২৩৪ক বয়স : 49 লিঙ্গ : পুৰুষ			নাম : মুনাছ আলি পিতাৰ নাম: সাহজল হক ঘৰ নং : ২৩৪ক বয়স : 45 লিঙ্গ : পুৰুষ			নাম : ছুবভান নেছা স্বামীৰ নাম: জানিক আলি ঘৰ নং : ২৩৪ক বয়স : 44 লিঙ্গ : মহিলা		
994	FCM1070377	ফটো উপলব্ধ	995	FCM1070399	ফটো উপলব্ধ	996	FCM1070413	ফটো উপলব্ধ
নাম : তাৰাতান নেছা স্বামীৰ নাম: মুনাছ আলি ঘৰ নং : ২৩৪ক বয়স : 39 লিঙ্গ : মহিলা			নাম : আহমত আলী পিতাৰ নাম: চবেদ আলি ঘৰ নং : ২৩৫ বয়স : 79 লিঙ্গ : পুৰুষ			নাম : আবুল হুছেইন পিতাৰ নাম: ছাবেদ আলী ঘৰ নং : ২৩৫ বয়স : 71 লিঙ্গ : পুৰুষ		
997	FCM1070424	ফটো উপলব্ধ	998	FCM1070435	ফটো উপলব্ধ	999	FCM1070457	ফটো উপলব্ধ
নাম : মাজেদা খাতুন স্বামীৰ নাম: আবুল হুছেইন ঘৰ নং : ২৩৫ বয়স : 64 লিঙ্গ : মহিলা			নাম : হাছেন আলী পিতাৰ নাম: চাবেদ আলি ঘৰ নং : ২৩৫ বয়স : 57 লিঙ্গ : পুৰুষ			নাম : হুছেইন আলী পিতাৰ নাম: ছাবেদ আলী আলি ঘৰ নং : ২৩৫ বয়স : 51 লিঙ্গ : পুৰুষ		
# 1000	FCM1070479	ফটো উপলব্ধ	1001	FCM1070446	ফটো উপলব্ধ	1002	FCM1070468	ফটো উপলব্ধ
নাম : শুকুৰ আলী পিতাৰ নাম: ছাবেদ আলী ঘৰ নং : ২৩৫ বয়স : 49 লিঙ্গ : পুৰুষ			নাম : সহৰ ভান স্বামীৰ নাম: হাছেন আলি ঘৰ নং : ২৩৫ বয়স : 49 লিঙ্গ : মহিলা			নাম : ফাতেমা খাতুন স্বামীৰ নাম: হুছেইন আলি ঘৰ নং : ২৩৫ বয়স : 47 লিঙ্গ : মহিলা		
# 1003	FCM1070480	ফটো উপলব্ধ	1004	FCM1070491	ফটো উপলব্ধ	1005	FCM0320853	ফটো উপলব্ধ
নাম : হাছিনা খাতুন স্বামীৰ নাম: শুকুৰ আলি ঘৰ নং : ২৩৫ বয়স : 44 লিঙ্গ : মহিলা			নাম : মুজাম্মেল হক হক পিতাৰ নাম: আহমত আলি ঘৰ নং : ২৩৫ বয়স : 37 লিঙ্গ : পুৰুষ			নাম : ছাজেদা বেগম স্বামীৰ নাম: মোজাম্মেল হক ঘৰ নং : ২৩৫ বয়স : 36 লিঙ্গ : মহিলা		
1006	FCM1070515	ফটো উপলব্ধ	1007	FCM0520676	ফটো উপলব্ধ	1008	FCM0507202	ফটো উপলব্ধ
নাম : মফিজুৰ ৰহমান পিতাৰ নাম: আবুল হুছেইন ঘৰ নং : ২৩৫ বয়স : 34 লিঙ্গ : পুৰুষ			নাম : হাফিজুৰ ৰহমান সুৰকাৰ পিতাৰ নাম: আবুল হুছেইন ঘৰ নং : 235 বয়স : 30 লিঙ্গ : পুৰুষ			নাম : ফাইজুৰ ৰহমান পিতাৰ নাম: হুছেইন আলী ঘৰ নং : 235 বয়স : 28 লিঙ্গ : পুৰুষ		
1009	FCM0507897	ফটো উপলব্ধ	1010	FCM1846047	ফটো উপলব্ধ	1011	ECF0218156	ফটো উপলব্ধ
নাম : মিয়েৰুল ৰহমান পিতাৰ নাম: হুছেইন আলী ঘৰ নং : 235 বয়স : 25 লিঙ্গ : পুৰুষ			নাম : আব্দুল ওৱাহিদ পিতাৰ নাম: আবুল হুছেইন ঘৰ নং : 235 বয়স : 24 লিঙ্গ : পুৰুষ			নাম : ছফিকুল ইছলাম পিতাৰ নাম: হাছেন আলী ঘৰ নং : 235 বয়স : 24 লিঙ্গ : পুৰুষ		
1012	FCM1594563	ফটো উপলব্ধ	1013	ECF0338053	ফটো উপলব্ধ	1014	FCM1070548	ফটো উপলব্ধ
নাম : মমিনা খাতুন স্বামীৰ নাম: মিয়েৰুল ৰহমান ঘৰ নং : 235 বয়স : 22 লিঙ্গ : মহিলা			নাম : ইউছুফ ইউহান্না পিতাৰ নাম: আবুল হুছেইন ঘৰ নং : 235 বয়স : 20 লিঙ্গ : পুৰুষ			নাম : ফকিৰ আলি পিতাৰ নাম: চোবান আলি ঘৰ নং : ২৩৬ বয়স : 37 লিঙ্গ : পুৰুষ		
1015	FCM1070526	ফটো উপলব্ধ	S 1016	DNB0499251	ফটো উপলব্ধ	1017	FCM1070571	ফটো উপলব্ধ
নাম : দীপজান খাতুন স্বামীৰ নাম: ফকিৰ আলি ঘৰ নং : ২৩৬ বয়স : 34 লিঙ্গ : মহিলা			নাম : ফৰিদা পাৰ্ৱৰিন পিতাৰ নাম: মজিবুৰ ৰহমান ঘৰ নং : 236 বয়স : 30 লিঙ্গ : মহিলা			নাম : আবেদা খাতুন স্বামীৰ নাম: আব্দুল হামেদ ঘৰ নং : ২৩৭ বয়স : 36 লিঙ্গ : মহিলা		
1018	FCM1070628	ফটো উপলব্ধ	1019	FCM1070639	ফটো উপলব্ধ	1020	FCM1070640	ফটো উপলব্ধ
নাম : আমেনা খাতুন স্বামীৰ নাম: ৰমজান আলি ঘৰ নং : ২৩৮ বয়স : 59 লিঙ্গ : মহিলা			নাম : হাফিজুদ্দিন পিতাৰ নাম: ৰমজান আলি ঘৰ নং : ২৩৮ বয়স : 45 লিঙ্গ : পুৰুষ			নাম : ছিদ্দিক আলি পিতাৰ নাম: ৰমজান আলি ঘৰ নং : ২৩৮ বয়স : 37 লিঙ্গ : পুৰুষ		



1021 নাম : ছমিৰন নেছা স্বামীৰ নাম : হাফিজুদ্দিন ঘৰ নং : ২৩৮ বয়স : 36 লিঙ্গ : মহিলা	FCM1070593 ফটো উপলব্ধ	1022 নাম : জামেনা খাতন স্বামীৰ নাম : ছিদ্দিক আলি ঘৰ নং : ২৩৮ বয়স : 32 লিঙ্গ : মহিলা	FCM1070582 ফটো উপলব্ধ	1023 নাম : নূৰ হুছেইন পিতাৰ নাম : কোমৰু দীন ঘৰ নং : ২৩৯ বয়স : 64 লিঙ্গ : পুৰুষ	FCM1070651 ফটো উপলব্ধ
1024 নাম : আব্দুল বাছিব পিতাৰ নাম : নূৰ হুছেইন ঘৰ নং : ২৩৯ বয়স : 44 লিঙ্গ : পুৰুষ	FCM1070673 ফটো উপলব্ধ	1025 নাম : আব্দুল বহমান পিতাৰ নাম : নূৰ হুছেইন ঘৰ নং : ২৩৯ বয়স : 35 লিঙ্গ : পুৰুষ	FCM0222869 ফটো উপলব্ধ	1026 নাম : হাফিজা খাতন স্বামীৰ নাম : আব্দুল বাছিব ঘৰ নং : ২৩৯ বয়স : 31 লিঙ্গ : মহিলা	FCM0222877 ফটো উপলব্ধ
1027 নাম : বাহাৰুল ইছলাম পিতাৰ নাম : নূৰ হুছেইন ঘৰ নং : ২৩৯ বয়স : 29 লিঙ্গ : পুৰুষ	FCM0222885 ফটো উপলব্ধ	1028 নাম : ইউনুছ আলি পিতাৰ নাম : নূৰ হুছেইন ঘৰ নং : ২৩৯ বয়স : 27 লিঙ্গ : পুৰুষ	FCM0317792 ফটো উপলব্ধ	1029 নাম : সৰিফুল নেছা স্বামীৰ নাম : বাহাৰুল ইছলাম ঘৰ নং : ২৩৯ বয়স : 27 লিঙ্গ : মহিলা	FCM0320085 ফটো উপলব্ধ
1030 নাম : নূৰ নেহাৰ বেগম স্বামীৰ নাম : আব্দুল বহমান ঘৰ নং : ২৩৯ বয়স : 26 লিঙ্গ : মহিলা	FCM0320010 ফটো উপলব্ধ	1031 নাম : জয়নুদ্দিন আলি পিতাৰ নাম : চমজুদ্দিন ঘৰ নং : ২৪০ বয়স : 60 লিঙ্গ : পুৰুষ	FCM1070684 ফটো উপলব্ধ	1032 নাম : জামিলা বেগম স্বামীৰ নাম : জয়নুদ্দিন ঘৰ নং : ২৪০ বয়স : 48 লিঙ্গ : মহিলা	FCM1070695 ফটো উপলব্ধ
1033 নাম : জমিৰ হুছেইন পিতাৰ নাম : জয়নুদ্দিন আলি ঘৰ নং : ২৪০ বয়স : 34 লিঙ্গ : পুৰুষ	FCM1070720 ফটো উপলব্ধ	1034 নাম : আব বক্কৰ পিতাৰ নাম : জয়নুদ্দিন ঘৰ নং : ২৪০ বয়স : 32 লিঙ্গ : পুৰুষ	FCM1070719 ফটো উপলব্ধ	1035 নাম : শাহিমা খাতন স্বামীৰ নাম : জমিৰ হুছেইন ঘৰ নং : ২৪০ বয়স : 29 লিঙ্গ : মহিলা	FCM0222927 ফটো উপলব্ধ
1036 নাম : মইতান নেছা স্বামীৰ নাম : আব বক্কৰ ঘৰ নং : 240 বয়স : 29 লিঙ্গ : মহিলা	FCM0508242 ফটো উপলব্ধ	1037 নাম : জিন্নত আলী পিতাৰ নাম : জয়নুদ্দিন আলী ঘৰ নং : 240 বয়স : 25 লিঙ্গ : পুৰুষ	FCM0507657 ফটো উপলব্ধ	1038 নাম : জাকিৰ হুছেইন পিতাৰ নাম : জয়নুদ্দিন আলী ঘৰ নং : 240 বয়স : 23 লিঙ্গ : পুৰুষ	FCM1403013 ফটো উপলব্ধ
1039 নাম : মোশাৰপ আলী পিতাৰ নাম : জয়নুদ্দিন আলি ঘৰ নং : 240 বয়স : 21 লিঙ্গ : পুৰুষ	ECF0060129 ফটো উপলব্ধ	1040 নাম : সৰমালা বেওঁৱা স্বামীৰ নাম : জয়নাল আবদিন ঘৰ নং : ২৪১ বয়স : 59 লিঙ্গ : মহিলা	FCM1070742 ফটো উপলব্ধ	1041 নাম : চৈনুদ্দিন আলি পিতাৰ নাম : চমজুদ্দিন ঘৰ নং : ২৪১ বয়স : 50 লিঙ্গ : পুৰুষ	FCM1070753 ফটো উপলব্ধ
1042 নাম : মহিৰন নেছা স্বামীৰ নাম : চৈনুদ্দিন ঘৰ নং : ২৪১ বয়স : 47 লিঙ্গ : মহিলা	FCM1070764 ফটো উপলব্ধ	1043 নাম : সৰবত আলি পিতাৰ নাম : জয়নাল আবদিন ঘৰ নং : ২৪১ বয়স : 37 লিঙ্গ : পুৰুষ	FCM1070775 ফটো উপলব্ধ	# 1044 নাম : বস্তম আলী পিতাৰ নাম : জয়নাল আবদিন ঘৰ নং : ২৪১ বয়স : 36 লিঙ্গ : পুৰুষ	FCM1070786 ফটো উপলব্ধ
1045 নাম : আকমত আলী মাতৃৰ নাম : সৰমালা বেওঁৱা ঘৰ নং : ২৪১ বয়স : 30 লিঙ্গ : পুৰুষ	FCM1071767 ফটো উপলব্ধ	# 1046 নাম : নৈয়মান নেছা স্বামীৰ নাম : বস্তম আলী ঘৰ নং : ২৪১ বয়স : 30 লিঙ্গ : মহিলা	FCM1071701 ফটো উপলব্ধ	1047 নাম : আহাদ আলি পিতাৰ নাম : জয়নাল আবদিন ঘৰ নং : ২৪১ বয়স : 27 লিঙ্গ : পুৰুষ	FCM0222935 ফটো উপলব্ধ
1048 নাম : ছনজিমা বেগম স্বামীৰ নাম : সৰবত আলী ঘৰ নং : 241 বয়স : 27 লিঙ্গ : মহিলা	FCM0508556 ফটো উপলব্ধ	1049 নাম : মহৰ আলী পিতাৰ নাম : চৈনুদ্দিন আলী ঘৰ নং : 241 বয়স : 24 লিঙ্গ : পুৰুষ	FCM1572536 ফটো উপলব্ধ	1050 নাম : গুলাপফুল নেছা স্বামীৰ নাম : আহাদ আলী ঘৰ নং : 241 বয়স : 23 লিঙ্গ : মহিলা	FCM1309756 ফটো উপলব্ধ



1051 নাম : ছয়ফল মিঞা পিতাৰ নাম: কলিমুদ্দিন ঘৰ নং : ২৪২ বয়স : 52 লিঙ্গ : পুৰুষ	FCM1070811 ফটো উপলব্ধ	1052 নাম : মৈৰমী খাতুন স্বামীৰ নাম: ছয়ফল মিঞা ঘৰ নং : ২৪২ বয়স : 49 লিঙ্গ : মহিলা	FCM1070822 ফটো উপলব্ধ	# 1053 নাম : ছয়দ জামাল পিতাৰ নাম: কলিমুদ্দিন ঘৰ নং : ২৪২ বয়স : 50 লিঙ্গ : পুৰুষ	FCM1070833 ফটো উপলব্ধ
1054 নাম : জহিৰন বেগম স্বামীৰ নাম: ছয়দ জামাল ঘৰ নং : ২৪২ বয়স : 32 লিঙ্গ : মহিলা	FCM1071961 ফটো উপলব্ধ	1055 নাম : মইনুল হক পিতাৰ নাম: ছয়ফল মিঞা ঘৰ নং : ২৪২ বয়স : 31 লিঙ্গ : পুৰুষ	FCM0222968 ফটো উপলব্ধ	1056 নাম : ছাবিনা খাতুন স্বামীৰ নাম: মইনুল হক ঘৰ নং : 242 বয়স : 26 লিঙ্গ : মহিলা	ECF0030684 ফটো উপলব্ধ
1057 নাম : হৰফউদ্দিন পিতাৰ নাম: ইলিমুদ্দিন ঘৰ নং : ২৪৪ বয়স : 71 লিঙ্গ : পুৰুষ	FCM1070844 ফটো উপলব্ধ	1058 নাম : ছাহেবা খাতুন স্বামীৰ নাম: হৰফউদ্দিন ঘৰ নং : ২৪৪ বয়স : 59 লিঙ্গ : মহিলা	FCM1070855 ফটো উপলব্ধ	1059 নাম : মিৰেজা খাতুন স্বামীৰ নাম: হৰফউদ্দিন ঘৰ নং : ২৪৪ বয়স : 37 লিঙ্গ : মহিলা	FCM1070866 ফটো উপলব্ধ
1060 নাম : মিৰাজ আলী পিতাৰ নাম: হৰফউদ্দিন ঘৰ নং : 244 বয়স : 25 লিঙ্গ : পুৰুষ	FCM1953819 ফটো উপলব্ধ	1061 নাম : জহেবা খাতুন স্বামীৰ নাম: আঃ জলীল ঘৰ নং : ২৪৫ বয়স : 59 লিঙ্গ : মহিলা	FCM1070888 ফটো উপলব্ধ	E 1062 নাম : জবেদ আলি পিতাৰ নাম: আব্দুল জলীল ঘৰ নং : ২৪৫ বয়স : ৪9 লিঙ্গ : পুৰুষ	FCM1070899 ফটো উপলব্ধ
1063 নাম : সাহাৰ আলি আলি পিতাৰ নাম: আব্দুল জলীল ঘৰ নং : ২৪৫ বয়স : 37 লিঙ্গ : পুৰুষ	FCM1070902 ফটো উপলব্ধ	1064 নাম : আকতাৰা বেগম পিতাৰ নাম: আব্দুল জলিল ঘৰ নং : ২৪৫ বয়স : 36 লিঙ্গ : মহিলা	FCM1070913 ফটো উপলব্ধ	1065 নাম : জোসনা বেগম স্বামীৰ নাম: জবেদ আলী ঘৰ নং : ২৪৫ বয়স : 31 লিঙ্গ : মহিলা	FCM2222722 ফটো উপলব্ধ
1066 নাম : শোকজান নেছা স্বামীৰ নাম: সাহাৰ আলি ঘৰ নং : 245 বয়স : 27 লিঙ্গ : মহিলা	FCM0092726 ফটো উপলব্ধ	1067 নাম : ইছব আলী পিতাৰ নাম: আব্দুল জলিল ঘৰ নং : 245 বয়স : 27 লিঙ্গ : পুৰুষ	FCM0541656 ফটো উপলব্ধ	1068 নাম : ছাইদল ইছলাম পিতাৰ নাম: আব্দুল জলিল ঘৰ নং : 245 বয়স : 25 লিঙ্গ : পুৰুষ	FCM1773878 ফটো উপলব্ধ
1069 নাম : ইজামুদ্দিন আলি পিতাৰ নাম: আলাবক্স ঘৰ নং : ২৪৬ বয়স : 83 লিঙ্গ : পুৰুষ	FCM1070946 ফটো উপলব্ধ	1070 নাম : ধলীমন নেছা স্বামীৰ নাম: ইজামুদ্দিন ঘৰ নং : ২৪৬ বয়স : 77 লিঙ্গ : মহিলা	FCM1070957 ফটো উপলব্ধ	1071 নাম : ধনমন আলী পিতাৰ নাম: ইজামুদ্দিন ঘৰ নং : ২৪৬ বয়স : 52 লিঙ্গ : পুৰুষ	FCM1070968 ফটো উপলব্ধ
1072 নাম : ওমৰ আলী পিতাৰ নাম: ইজামুদ্দিন ঘৰ নং : ২৪৬ বয়স : 50 লিঙ্গ : পুৰুষ	FCM1070980 ফটো উপলব্ধ	1073 নাম : জামেলা খাতুন স্বামীৰ নাম: ধনমন আলি ঘৰ নং : ২৪৬ বয়স : 49 লিঙ্গ : মহিলা	FCM1070979 ফটো উপলব্ধ	1074 নাম : গোমৰ আলী পিতাৰ নাম: ইজামুদ্দিন ঘৰ নং : ২৪৬ বয়স : 46 লিঙ্গ : পুৰুষ	FCM1071007 ফটো উপলব্ধ
1075 নাম : নাচেমা খাতুন স্বামীৰ নাম: ওমৰ আলি ঘৰ নং : ২৪৬ বয়স : 44 লিঙ্গ : মহিলা	FCM1070991 ফটো উপলব্ধ	1076 নাম : আমিৰ হামজা পিতাৰ নাম: ইজামুদ্দিন ঘৰ নং : ২৪৬ বয়স : 44 লিঙ্গ : পুৰুষ	FCM1071029 ফটো উপলব্ধ	1077 নাম : আনজোবাৰা বেগম স্বামীৰ নাম: গোমৰ আলি ঘৰ নং : ২৪৬ বয়স : 43 লিঙ্গ : মহিলা	FCM1071018 ফটো উপলব্ধ
1078 নাম : ওৰফল নেছা স্বামীৰ নাম: আমিৰ হামজা ঘৰ নং : ২৪৬ বয়স : 39 লিঙ্গ : মহিলা	FCM1071030 ফটো উপলব্ধ	1079 নাম : আমিৰ আলি পিতাৰ নাম: ইজামুদ্দিন ঘৰ নং : ২৪৬ বয়স : 39 লিঙ্গ : পুৰুষ	FCM1071041 ফটো উপলব্ধ	1080 নাম : আবিয়া খাতুন স্বামীৰ নাম: আমিৰ আলি ঘৰ নং : ২৪৬ বয়স : 37 লিঙ্গ : মহিলা	FCM1071052 ফটো উপলব্ধ



1081 নাম : ছোমৰ আলি পিতাৰ নাম: ইজামুদ্দিন ঘৰ নং : ২৪৬ বয়স : 34 লিঙ্গ : পুৰুষ	FCM1070935 ফটো উপলব্ধ	1082 নাম : জয়গুন নেছা স্বামীৰ নাম: ছোমৰ আলি ঘৰ নং : ২৪৬ বয়স : 32 লিঙ্গ : মহিলা	FCM1070924 ফটো উপলব্ধ	1083 নাম : আব বক্কৰ ছিদ্দিক পিতাৰ নাম: ইজামুদ্দিন - ঘৰ নং : ২৪৬ বয়স : 27 লিঙ্গ : পুৰুষ	FCM0317172 ফটো উপলব্ধ
1084 নাম : নাছেৰ আলী পিতাৰ নাম: ওমৰ আলী ঘৰ নং : 246 বয়স : 22 লিঙ্গ : পুৰুষ	ECF0276014 ফটো উপলব্ধ	1085 নাম : হাছিনা বেগম স্বামীৰ নাম: আবু বক্কৰ ছিদ্দিক ঘৰ নং : 246 বয়স : 21 লিঙ্গ : মহিলা	ECF0144840 ফটো উপলব্ধ	# 1086 নাম : আব্বাহ আলী পিতাৰ নাম: গোমৰ আলী ঘৰ নং : 246 বয়স : 19 লিঙ্গ : পুৰুষ	ECF0251744 ফটো উপলব্ধ
1087 নাম : ফুলেচা বেওঁৰা স্বামীৰ নাম: হক আলি ঘৰ নং : ২৪৮ বয়স : 79 লিঙ্গ : মহিলা	FCM1071074 ফটো উপলব্ধ	1088 নাম : ফকীৰ আলী পিতাৰ নাম: হক আলী ঘৰ নং : ২৪৮ বয়স : 54 লিঙ্গ : পুৰুষ	FCM1071085 ফটো উপলব্ধ	1089 নাম : আজীমুদ্দিন পিতাৰ নাম: হক আলি ঘৰ নং : ২৪৮ বয়স : 49 লিঙ্গ : পুৰুষ	FCM1071109 ফটো উপলব্ধ
1090 নাম : বানেছা খাতুন স্বামীৰ নাম: আজীমুদ্দিন ঘৰ নং : ২৪৮ বয়স : 46 লিঙ্গ : মহিলা	FCM1071110 ফটো উপলব্ধ	1091 নাম : বুস্তম আলি পিতাৰ নাম: হক আলি ঘৰ নং : ২৪৮ বয়স : 44 লিঙ্গ : পুৰুষ	FCM1071121 ফটো উপলব্ধ	1092 নাম : বাছিবন নেছা স্বামীৰ নাম: বুস্তম আলি ঘৰ নং : ২৪৮ বয়স : 39 লিঙ্গ : মহিলা	FCM1071132 ফটো উপলব্ধ
1093 নাম : ফজল হক পিতাৰ নাম: হক আলি ঘৰ নং : ২৪৮ বয়স : 33 লিঙ্গ : পুৰুষ	FCM1071143 ফটো উপলব্ধ	1094 নাম : বিল্লাল হুছেইন পিতাৰ নাম: ফকীৰ আলি ঘৰ নং : ২৪৮ বয়স : 32 লিঙ্গ : পুৰুষ	FCM1071154 ফটো উপলব্ধ	1095 নাম : মেৰিণা বেগম স্বামীৰ নাম: বিল্লাল হুছেইন ঘৰ নং : ২৪৮ বয়স : 28 লিঙ্গ : মহিলা	FCM0223107 ফটো উপলব্ধ
1096 নাম : আবেদা খাতুন স্বামীৰ নাম: ফজল হক ঘৰ নং : ২৪৮ বয়স : 27 লিঙ্গ : মহিলা	FCM0292987 ফটো উপলব্ধ	1097 নাম : মমিনা খাতুন স্বামীৰ নাম: ফকীৰ আলী ঘৰ নং : 248 বয়স : 25 লিঙ্গ : মহিলা	ECF0351080 ফটো উপলব্ধ	1098 নাম : পাৰবিনা খাতুন স্বামীৰ নাম: আলিমুল হক ঘৰ নং : 248 বয়স : 24 লিঙ্গ : মহিলা	ECF0255190 ফটো উপলব্ধ
1099 নাম : আলিমুল হক পিতাৰ নাম: বুস্তম আলী ঘৰ নং : 248 বয়স : 22 লিঙ্গ : পুৰুষ	FCM2310936 ফটো উপলব্ধ	1100 নাম : ছাইদল ইছলাম পিতাৰ নাম: আজীমুদ্দিন ঘৰ নং : 248 বয়স : 21 লিঙ্গ : পুৰুষ	ECF0069971 ফটো উপলব্ধ	1101 নাম : আব্দুল আলী পিতাৰ নাম: বুস্তম আলী ঘৰ নং : 248 বয়স : 20 লিঙ্গ : পুৰুষ	ECF0043430 ফটো উপলব্ধ
1102 নাম : মনিজা বেগম স্বামীৰ নাম: আব্দুল আলী ঘৰ নং : 248 বয়স : 19 লিঙ্গ : মহিলা	ECF0255208 ফটো উপলব্ধ	1103 নাম : আলীমুদ্দিন পিতাৰ নাম: মেন্দা আলি ঘৰ নং : ২৪৯ বয়স : 62 লিঙ্গ : পুৰুষ	FCM1071165 ফটো উপলব্ধ	1104 নাম : নছীমে খাতুন স্বামীৰ নাম: আলীমুদ্দিন ঘৰ নং : ২৪৯ বয়স : 54 লিঙ্গ : মহিলা	FCM1071176 ফটো উপলব্ধ
1105 নাম : বাহাৰুল ইছলাম পিতাৰ নাম: আলীমুদ্দিন ঘৰ নং : ২৪৯ বয়স : 39 লিঙ্গ : পুৰুষ	FCM1071187 ফটো উপলব্ধ	1106 নাম : আবিবন নেছা স্বামীৰ নাম: বাহাৰুল ইছলাম ঘৰ নং : ২৪৯ বয়স : 37 লিঙ্গ : মহিলা	FCM1071198 ফটো উপলব্ধ	1107 নাম : নয়ম আলী পিতাৰ নাম: আলীমুদ্দিন . ঘৰ নং : ২৪৯ বয়স : 34 লিঙ্গ : পুৰুষ	FCM1071892 ফটো উপলব্ধ
1108 নাম : ছাহাৰা খাতুন স্বামীৰ নাম: নয়ম আলী ঘৰ নং : 249 বয়স : 31 লিঙ্গ : মহিলা	ECF0128371 ফটো উপলব্ধ	1109 নাম : নাছিৰ আলী পিতাৰ নাম: আলীমুদ্দিন ঘৰ নং : 249 বয়স : 27 লিঙ্গ : পুৰুষ	ECF0167460 ফটো উপলব্ধ	1110 নাম : কিতাপ আলী পিতাৰ নাম: আলীমুদ্দিন ঘৰ নং : 249 বয়স : 25 লিঙ্গ : পুৰুষ	ECF0165217 ফটো উপলব্ধ



1111 নাম : মৰিয়ম নেছা পিতাৰ নাম: বাহাৰুল ইছলাম ঘৰ নং : 249 বয়স : 23 লিঙ্গ : মহিলা	ECF0260612 ফটো উপলব্ধ	# 1112 নাম : নূৰ আমিন পিতাৰ নাম: আলিমুদ্দিন ঘৰ নং : 249 বয়স : 19 লিঙ্গ : পুৰুষ	ECF0249557 ফটো উপলব্ধ	# 1113 নাম : অজফা খাতুন স্বামীৰ নাম: নাছিৰ আলী ঘৰ নং : 249 বয়স : 19 লিঙ্গ : মহিলা	ECF0249565 ফটো উপলব্ধ
# 1114 নাম : হামিদা বেগম স্বামীৰ নাম: নূৰ আমিন ঘৰ নং : 249 বয়স : 19 লিঙ্গ : মহিলা	ECF0249540 ফটো উপলব্ধ	1115 নাম : চান মিয়া পিতাৰ নাম: ছাবেদ আলি ঘৰ নং : 250 বয়স : 52 লিঙ্গ : পুৰুষ	FCM1071212 ফটো উপলব্ধ	1116 নাম : জেলেহা খাতুন স্বামীৰ নাম: চান মিয়া ঘৰ নং : 250 বয়স : 49 লিঙ্গ : মহিলা	FCM1071223 ফটো উপলব্ধ
1117 নাম : বাহাৰ আলী পিতাৰ নাম: ছাবেদ আলি ঘৰ নং : 250 বয়স : 49 লিঙ্গ : পুৰুষ	FCM1071234 ফটো উপলব্ধ	1118 নাম : জবাফুল নেছা স্বামীৰ নাম: বাহাৰ আলি ঘৰ নং : 250 বয়স : 37 লিঙ্গ : মহিলা	FCM1071245 ফটো উপলব্ধ	1119 নাম : জিয়াৰুল হক পিতাৰ নাম: চান মিয়া ঘৰ নং : 250 বয়স : 26 লিঙ্গ : পুৰুষ	FCM1496512 ফটো উপলব্ধ
1120 নাম : ইকৰামুল হক পিতাৰ নাম: চান মিয়া ঘৰ নং : 250 বয়স : 25 লিঙ্গ : পুৰুষ	FCM1496637 ফটো উপলব্ধ	1121 নাম : বেজিয়া খাতুন স্বামীৰ নাম: জিয়াৰুল হক ঘৰ নং : 250 বয়স : 25 লিঙ্গ : মহিলা	FCM1880657 ফটো উপলব্ধ	1122 নাম : ছমূৰ আলী পিতাৰ নাম: মেন্দা আলি ঘৰ নং : 251 বয়স : 38 লিঙ্গ : পুৰুষ	FCM1071267 ফটো উপলব্ধ
1123 নাম : হাফিজা খাতুন স্বামীৰ নাম: মমিনুল হক ঘৰ নং : 251 বয়স : 34 লিঙ্গ : মহিলা	FCM0320820 ফটো উপলব্ধ	1124 নাম : আফবুজা বেগম স্বামীৰ নাম: আব্দুল মান্নাফ ঘৰ নং : 251 বয়স : 31 লিঙ্গ : মহিলা	FCM0474502 ফটো উপলব্ধ	1125 নাম : আজেন্দা বেগম স্বামীৰ নাম: ছমূৰ আলী ঘৰ নং : 251 বয়স : 30 লিঙ্গ : মহিলা	FCM1071698 ফটো উপলব্ধ
1126 নাম : ছাইদূৰ বহমান পিতাৰ নাম: সাহেব মিয়া ঘৰ নং : 251 বয়স : 28 লিঙ্গ : পুৰুষ	FCM0095828 ফটো উপলব্ধ	1127 নাম : অহিজল আলী পিতাৰ নাম: ছৰমোজ আলী ঘৰ নং : 251 বয়স : 25 লিঙ্গ : পুৰুষ	FCM0508358 ফটো উপলব্ধ	1128 নাম : আকলিমা খাতুন স্বামীৰ নাম: ছাইদূৰ বহমান ঘৰ নং : 251 বয়স : 25 লিঙ্গ : মহিলা	FCM1309715 ফটো উপলব্ধ
1129 নাম : ছামচুল নেহাৰ পিতাৰ নাম: আমিৰ হুছেইন ঘৰ নং : 251 বয়স : 24 লিঙ্গ : মহিলা	FCM1284298 ফটো উপলব্ধ	1130 নাম : আজমালা খাতুন স্বামীৰ নাম: চাহজাহীন বাদশাহ ঘৰ নং : 251 বয়স : 24 লিঙ্গ : মহিলা	FCM1494913 ফটো উপলব্ধ	1131 নাম : নাজিৰ আলী পিতাৰ নাম: সাহেব মিয়া ঘৰ নং : 251 বয়স : 41 লিঙ্গ : পুৰুষ	FCM1071289 ফটো উপলব্ধ
1132 নাম : নূৰেদা বেগম স্বামীৰ নাম: নাজিৰ আলী ঘৰ নং : 251 বয়স : 36 লিঙ্গ : মহিলা	FCM1071278 ফটো উপলব্ধ	1133 নাম : মল্লিকা বেগম স্বামীৰ নাম: নাছিউৰ বহমান ঘৰ নং : 251 বয়স : 28 লিঙ্গ : মহিলা	FCM0095836 ফটো উপলব্ধ	1134 নাম : শাহজাহান বাদশাহ পিতাৰ নাম: সাহেব মিয়া ঘৰ নং : 251 বয়স : 27 লিঙ্গ : পুৰুষ	FCM0223149 ফটো উপলব্ধ
1135 নাম : ওচমাবীন লাডেন পিতাৰ নাম: আমিৰ হুছেইন ঘৰ নং : 251 বয়স : 26 লিঙ্গ : পুৰুষ	FCM1284322 ফটো উপলব্ধ	1136 নাম : মজিদ আলী পিতাৰ নাম: আমিৰ হুছেইন ঘৰ নং : 251 বয়স : 25 লিঙ্গ : পুৰুষ	FCM1284306 ফটো উপলব্ধ	1137 নাম : মাৰিয়া বেগম স্বামীৰ নাম: মজিদ আলী ঘৰ নং : 251 বয়স : 25 লিঙ্গ : মহিলা	FCM1284314 ফটো উপলব্ধ
1138 নাম : সাবল্যক বেওৱা স্বামীৰ নাম: ঘটো শেখ ঘৰ নং : 251 বয়স : 69 লিঙ্গ : মহিলা	FCM1071427 ফটো উপলব্ধ	1139 নাম : মমিনুল হক পিতাৰ নাম: আব্দুল জলীল ঘৰ নং : 251 বয়স : 65 লিঙ্গ : পুৰুষ	FCM1071290 ফটো উপলব্ধ	1140 নাম : আমিৰ হুছেইন পিতাৰ নাম: ছামচুল হক ঘৰ নং : 251 বয়স : 54 লিঙ্গ : পুৰুষ	FCM1071358 ফটো উপলব্ধ



বিধানসভা সমষ্টিৰ নম্বৰ আৰু নাম : 51-দলগাওঁ
অংশৰ নম্বৰ আৰু নাম : 1-বাইগৰমাৰী(অংশ)

1141 নাম : আইসা খাতুন স্বামীৰ নাম : আমিৰ হুছেইন ঘৰ নং : ২৫১খ বয়স : 49 লিঙ্গ : মহিলা	FCM1071369 ফটো উপলব্ধ	1142 নাম : নাজিমা বেওৰা স্বামীৰ নাম : শাহেব মিঞা ঘৰ নং : ২৫১ঘ বয়স : 49 লিঙ্গ : মহিলা	FCM1071438 ফটো উপলব্ধ	1143 নাম : আমিছা বেওৰা স্বামীৰ নাম : হুবমোজ আলি ঘৰ নং : ২৫১খ বয়স : 45 লিঙ্গ : মহিলা	FCM1071392 ফটো উপলব্ধ
1144 নাম : ছিবেৰ আলি পিতাৰ নাম : ছামচুল হক ঘৰ নং : ২৫১খ বয়স : 41 লিঙ্গ : পুৰুষ	FCM1071336 ফটো উপলব্ধ	1145 নাম : একাৰৰ আলি পিতাৰ নাম : আমিৰ হুছেইন ঘৰ নং : ২৫১খ বয়স : 40 লিঙ্গ : পুৰুষ	FCM1071370 ফটো উপলব্ধ	1146 নাম : নুৰেদা খাতুন স্বামীৰ নাম : নুৰ হুছেইন ঘৰ নং : ২৫১ক বয়স : 39 লিঙ্গ : মহিলা	FCM1071303 ফটো উপলব্ধ
1147 নাম : অফিজ আলি পিতাৰ নাম : হামেদ আলি ঘৰ নং : ২৫১গ বয়স : 39 লিঙ্গ : পুৰুষ	FCM1071405 ফটো উপলব্ধ	1148 নাম : আহিয়া খাতুন স্বামীৰ নাম : অফিজ আলি ঘৰ নং : ২৫১গ বয়স : 38 লিঙ্গ : মহিলা	FCM1071416 ফটো উপলব্ধ	1149 নাম : ছমিলে খাতুন স্বামীৰ নাম : একাৰৰ আলি ঘৰ নং : ২৫১খ বয়স : 37 লিঙ্গ : মহিলা	FCM1071381 ফটো উপলব্ধ
1150 নাম : লংফুল নেছা স্বামীৰ নাম : ছিবেৰ আলি ঘৰ নং : ২৫১খ বয়স : 37 লিঙ্গ : মহিলা	FCM1071347 ফটো উপলব্ধ	1151 নাম : বেহেনা বেগম স্বামীৰ নাম : মমিনুল হক ঘৰ নং : ২৫১ক বয়স : 34 লিঙ্গ : মহিলা	FCM1061387 ফটো উপলব্ধ	1152 নাম : নছিউৰ বহমান পিতাৰ নাম : শাহেব মিঞা ঘৰ নং : ২৫১ঘ বয়স : 32 লিঙ্গ : পুৰুষ	FCM1071632 ফটো উপলব্ধ
1153 নাম : আব্দুল মান্নাফ পিতাৰ নাম : আমিৰ হুছেইন ঘৰ নং : ২৫১খ বয়স : 31 লিঙ্গ : পুৰুষ	FCM1071869 ফটো উপলব্ধ	# 1154 নাম : জলিল উদ্দিন পিতাৰ নাম : আজাহাৰ আলি ঘৰ নং : ২৫২ বয়স : 53 লিঙ্গ : পুৰুষ	FCM1071483 ফটো উপলব্ধ	1155 নাম : আলি আকবৰ পিতাৰ নাম : আজাহাৰ আলি ঘৰ নং : ২৫২ বয়স : 46 লিঙ্গ : পুৰুষ	FCM1071449 ফটো উপলব্ধ
# 1156 নাম : আমেনা বেগম স্বামীৰ নাম : জলিল উদ্দিন ঘৰ নং : ২৫২ বয়স : 46 লিঙ্গ : মহিলা	FCM1071494 ফটো উপলব্ধ	1157 নাম : জহিৰুল ইছলাম পিতাৰ নাম : আজাহাৰ আলি ঘৰ নং : ২৫২ বয়স : 43 লিঙ্গ : পুৰুষ	FCM1071461 ফটো উপলব্ধ	# 1158 নাম : সূৰ্য্য ভান স্বামীৰ নাম : আলি আকবৰ ঘৰ নং : ২৫২ বয়স : 37 লিঙ্গ : মহিলা	FCM1071450 ফটো উপলব্ধ
1159 নাম : হাছেনা ভান স্বামীৰ নাম : জহিৰুল ইছলাম ঘৰ নং : ২৫২ বয়স : 39 লিঙ্গ : মহিলা	FCM1071472 ফটো উপলব্ধ	1160 নাম : আমিৰ হুছেইন পিতাৰ নাম : জলিল উদ্দিন ঘৰ নং : 252 বয়স : 28 লিঙ্গ : পুৰুষ	FCM0411223 ফটো উপলব্ধ	1161 নাম : আলী হুছেইন পিতাৰ নাম : জলিল উদ্দিন ঘৰ নং : 252 বয়স : 26 লিঙ্গ : পুৰুষ	ECF0059550 ফটো উপলব্ধ
1162 নাম : ফুলজান বেগম স্বামীৰ নাম : আমিৰ হুছেইন ঘৰ নং : 252 বয়স : 24 লিঙ্গ : মহিলা	FCM1315753 ফটো উপলব্ধ	1163 নাম : মুশাৰফ পিতাৰ নাম : আংকাদেব ঘৰ নং : 252 বয়স : 23 লিঙ্গ : পুৰুষ	FCM2318392 ফটো উপলব্ধ	1164 নাম : গোলাপ হুছেইন পিতাৰ নাম : জলিল উদ্দিন ঘৰ নং : 252 বয়স : 23 লিঙ্গ : পুৰুষ	ECF0015933 ফটো উপলব্ধ
1165 নাম : আতোৱাৰ আলী পিতাৰ নাম : জাহেৰ আলী ঘৰ নং : 260 বয়স : 19 লিঙ্গ : পুৰুষ	ECF0338749 ফটো উপলব্ধ	1166 নাম : আসিদা বেগম স্বামীৰ নাম : সেখ জহেৰউদ্দীন ঘৰ নং : 368 বয়স : 24 লিঙ্গ : মহিলা	ECF0322263 ফটো উপলব্ধ	1167 নাম : আপসানা বেগম স্বামীৰ নাম : শাহেব মিয়া ঘৰ নং : বাইগৰমাৰী বয়স : 24 লিঙ্গ : মহিলা	ECF0044628 ফটো উপলব্ধ
1168 নাম : মেৰাজুল পিতাৰ নাম : আব্দুল আলী ঘৰ নং : ঘৰ নং 152 বয়স : 20 লিঙ্গ : পুৰুষ	ECF0331801 ফটো উপলব্ধ	1169 নাম : পাৰমিনা বেগম স্বামীৰ নাম : মেৰাজুল ঘৰ নং : ঘৰ নং 152 বয়স : 19 লিঙ্গ : মহিলা	ECF0331819 ফটো উপলব্ধ	1170 নাম : মেছেৰ আলী পিতাৰ নাম : নুৰ হুছেইন ঘৰ নং : ঘৰ নং 186 বয়স : 24 লিঙ্গ : পুৰুষ	ECF0237818 ফটো উপলব্ধ



1171 নাম : মছৰ আলী পিতাৰ নাম: নৰ হুছেইন ঘৰ নং : ঘৰ নং 186 বয়স : 20 লিঙ্গ : পুৰুষ	ECF0212043 ফটো উপলব্ধ	1172 নাম : আব্দুল কৰিম পিতাৰ নাম: নৰ ইছলাম ঘৰ নং : ঘৰ নং 189 বয়স : 26 লিঙ্গ : পুৰুষ	ECF0238345 ফটো উপলব্ধ	1173 নাম : আব্দুল আওবাল পিতাৰ নাম: নৰ মহাম্মদ আলী ঘৰ নং : ঘৰ নং 207 বয়স : 23 লিঙ্গ : পুৰুষ	ECF0240093 ফটো উপলব্ধ
1174 নাম : আব বক্কৰ ছিদ্দিক পিতাৰ নাম: আব্দুল কালাম ঘৰ নং : ঘৰ নং 213 বয়স : 20 লিঙ্গ : পুৰুষ	ECF0337048 ফটো উপলব্ধ	1175 নাম : ছাইদৰ বহুমান পিতাৰ নাম: কবীৰ আলী ঘৰ নং : ঘৰ নং-216 বয়স : 23 লিঙ্গ : পুৰুষ	ECF0277475 ফটো উপলব্ধ	1176 নাম : তাছলিমা খাতুন স্বামীৰ নাম: গিয়াছউদ্দিন ঘৰ নং : ঘৰ নং 217 বয়স : 22 লিঙ্গ : মহিলা	ECF0292680 ফটো উপলব্ধ
1177 নাম : গিয়াছউদ্দিন পিতাৰ নাম: সবুজ মিঞা ঘৰ নং : ঘৰ নং- 217 বয়স : 24 লিঙ্গ : পুৰুষ	ECF0246850 ফটো উপলব্ধ	1178 নাম : বুমেনা খাতুন পিতাৰ নাম: ছয়ফল মিঞা ঘৰ নং : ঘৰ নং 242 বয়স : 24 লিঙ্গ : মহিলা	ECF0321513 ফটো উপলব্ধ	1179 নাম : আমজাদ আলী পিতাৰ নাম: গোমৰ আলী ঘৰ নং : ঘৰ নং 246 বয়স : 23 লিঙ্গ : পুৰুষ	ECF0352757 ফটো উপলব্ধ



1180	1	ECF0380881
নাম : ছহৰ আলী পিতাৰ নাম : ইছমাইল আলী ঘৰ নং : 214 বয়স : 19 লিঙ্গ : পুৰুষ		
ফটো উপলব্ধ		

1181	1	ECF0381699
নাম : জালাহা খাতুন স্বামীৰ নাম : আবেদ আলী ঘৰ নং : 178 বয়স : 24 লিঙ্গ : মহিলা		
ফটো উপলব্ধ		

1182	1	ECF0381665
নাম : নাসৰিনা বেগম স্বামীৰ নাম : আবু তাহেৰ ঘৰ নং : 198 বয়স : 21 লিঙ্গ : মহিলা		
ফটো উপলব্ধ		

1183	1	ECF0381830
নাম : ইক্ৰামুল হুছেইন পিতাৰ নাম : আবুল হুছেইন ঘৰ নং : 201 বয়স : 18 লিঙ্গ : পুৰুষ		
ফটো উপলব্ধ		

1184	1	ECF0381822
নাম : এছমিনা বেগম স্বামীৰ নাম : আব্দুল্লাহ ঘৰ নং : 218 বয়স : 21 লিঙ্গ : মহিলা		
ফটো উপলব্ধ		

1185	1	ECF0251876
নাম : ইব্রাহিম আলী পিতাৰ নাম : আহম্মদ আলী ঘৰ নং : 169 বয়স : 20 লিঙ্গ : পুৰুষ		
ফটো উপলব্ধ		

1186	1	ECF0384552
নাম : আছৰুদ্দিন পিতাৰ নাম : মুন্নাফ আলী ঘৰ নং : 227 বয়স : 18 লিঙ্গ : পুৰুষ		
ফটো উপলব্ধ		

1187	1	ECF0384560
নাম : জাহিৰুন নেছা স্বামীৰ নাম : জাকিৰ হুছেইন ঘৰ নং : 240 বয়স : 18 লিঙ্গ : মহিলা		
ফটো উপলব্ধ		

1188	1	ECF0384578
নাম : হাফিজা খাতুন স্বামীৰ নাম : জিন্নত আলী ঘৰ নং : 240 বয়স : 18 লিঙ্গ : মহিলা		
ফটো উপলব্ধ		

1189	1	ECF0386292
নাম : বমজান আলী পিতাৰ নাম : সংশেৰ আলী ঘৰ নং : 166 বয়স : 18 লিঙ্গ : পুৰুষ		
ফটো উপলব্ধ		

1190	1	ECF0388132
নাম : মোবাৰক আলী পিতাৰ নাম : মহম্মদ আলী ঘৰ নং : 190 বয়স : 18 লিঙ্গ : পুৰুষ		
ফটো উপলব্ধ		



1191	1	ECF0392670	ফটো উপলব্ধ	নাম : ইক্ৰামুল হুছেইন পিতাৰ নাম : ফজল ৰহমান ঘৰ নং : 160 বয়স : 24 লিঙ্গ : পুৰুষ
1192	1	ECF0392662	ফটো উপলব্ধ	নাম : মমিৰন নেছা স্বামীৰ নাম : জিয়াবুল হক ঘৰ নং : 160 বয়স : 20 লিঙ্গ : মহিলা
1193	1	ECF0392555	ফটো উপলব্ধ	নাম : ছৰফুল ইছলাম পিতাৰ নাম : তালেব আলী ঘৰ নং : 154 বয়স : 19 লিঙ্গ : পুৰুষ
1194	1	ECF0396788	ফটো উপলব্ধ	নাম : আমৰুদ্দিন পিতাৰ নাম : অমল হুছেইন ঘৰ নং : 205 বয়স : 26 লিঙ্গ : পুৰুষ
1195	1	ECF0402966	ফটো উপলব্ধ	নাম : ইজাজুল হুছেইন পিতাৰ নাম : কলিমুদ্দিন ঘৰ নং : 204 বয়স : 18 লিঙ্গ : পুৰুষ
1196	1	ECF0403816	ফটো উপলব্ধ	নাম : ছমেদ আলী পিতাৰ নাম : আফাজুদ্দিন ঘৰ নং : 160 বয়স : 18 লিঙ্গ : পুৰুষ
1197	1	ECF0404962	ফটো উপলব্ধ	নাম : আহা ভান পিতাৰ নাম : সুৰুজ মিঞা ঘৰ নং : 183 বয়স : 19 লিঙ্গ : মহিলা
1198	1	ECF0405936	ফটো উপলব্ধ	নাম : ৰহিম বাদশা পিতাৰ নাম : ইছব আলী ঘৰ নং : 138 বয়স : 23 লিঙ্গ : পুৰুষ
1199	1	PYI0139469	ফটো উপলব্ধ	নাম : সাইবেনী বেগম পিতাৰ নাম : মোকছেন আলী ঘৰ নং : 162 বয়স : 32 লিঙ্গ : মহিলা

ভোটাৰৰ সাৰাংশ

A) ভোটাৰৰ সংখ্যা

	তালিকাৰ প্ৰকাৰ	তালিকাৰ চিনাক্তকৰণ	ভোটাৰৰ সংখ্যা							
			পুৰুষ	মহিলা	৩য় লিঙ্গ	মুঠ				
I	মূল তালিকা	মূল তালিকা	বিশেষ সংশোধন, 2026 চনৰ পূৰ্বৰ 2025 চনৰ মূল তালিকাৰ লগত থকা সংযোজন সমূহ একত্ৰিতকৰন কৰা তালিকা।				605	574	0	1179
II	যোগ তালিকা	পৰিপূৰক 1	বিশেষ সংক্ষিপ্ত সংশোধন, 2026				6	5	0	11
		পৰিপূৰক 2	অনবিচ্ছিন্ন সংশোধন 2026				6	3	0	9
			মুঠ				12	8	0	20
III	বিয়োজন তালিকা	পৰিপূৰক 1	বিশেষ সংক্ষিপ্ত সংশোধন, 2026				6	9	0	15
		পৰিপূৰক 2	অনবিচ্ছিন্ন সংশোধন 2026				0	0	0	0
			মুঠ				6	9	0	15
IV	লিংগ ক্ষেত্ৰত পৰিবৰ্তনৰ বাবে পাৰ্থক্য					0	0	0	0	
এই সংশোধনৰ পিছত ভোটাৰ তালিকাত ভোটাৰৰ মুঠ সংখ্যা (I+II-III+IV)						611	573	0	1184	

B) শুধৰনীৰ সংখ্যা

তালিকাৰ প্ৰকাৰ	তালিকাৰ চিনাক্তকৰণ	শুধৰনীৰ সংখ্যা
পৰিপূৰক 1	বিশেষ সংক্ষিপ্ত সংশোধন, 2026	30
পৰিপূৰক 2	অনবিচ্ছিন্ন সংশোধন 2026	3
	মুঠ	33

নিৰ্বাচক পঞ্জীয়ন বিষয়াৰ স্বাক্ষৰ

E-মৃত, S-স্থানান্তৰিত/ বাসস্থান পৰিবৰ্তন, R-প্ৰতিলিপি, M-নিখোজ, Q-অযোগ্য