

ভোটাৰ তালিকা 2026 S03 অসম



বিধানসভা সমষ্টিৰ নম্বৰ, নাম আৰু সংৰক্ষণৰ স্থিতি : 51 - দলগাওঁ (সাধাৰণ)		খণ্ড নং : 318																			
এই বিধানসভা সমষ্টিত কোন সংসদীয় সমষ্টিৰ অন্তৰ্গত তাৰ নম্বৰ, নাম আৰু সংৰক্ষণ স্থিতি : 4 - দৰং-ওদালগুৰি (সাধাৰণ)																					
1. সংশোধনৰ বিৱৰণ																					
সংশোধনৰ বছৰ	2026	তালিকাৰ চিনাক্তকৰণ																			
ভিত্তি তাৰিখ	01-04-2026	বিশেষ সংশোধন, 2026 চনৰ পূৰ্বৰ 2025 চনৰ মূল তালিকাৰ লগত থকা সংযোজন সমূহ একত্ৰিতকৰণ কৰা তালিকা।																			
সংশোধনৰ প্ৰকাৰ	বিশেষ সংশোধন 2026																				
প্ৰকাশনৰ তাৰিখ	23-03-2026																				
2. খণ্ড আৰু ভোটগ্ৰহন কেন্দ্ৰৰ বিৱৰণ																					
খণ্ডৰ অন্তৰ্গত এলেকা সমূহৰ নম্বৰ আৰু নাম																					
1-হীৰাপাৰা(অংশ)		<table border="1" style="width: 100%; border-collapse: collapse;"> <tr> <td>মূল চহৰ/গাওঁ</td> <td>: হীৰাপাৰা</td> </tr> <tr> <td>ৱাৰ্ড নং</td> <td>:</td> </tr> <tr> <td>ডাকঘৰ</td> <td>: ধুলা</td> </tr> <tr> <td>পুলিচ থানা</td> <td>: ধুলা</td> </tr> <tr> <td>ব্লক</td> <td>: পূব মঙলদৈ (অংশ-২)</td> </tr> <tr> <td>ৰাজহ চক্ৰ</td> <td>: পূব মঙলদৈ</td> </tr> <tr> <td>জিলা</td> <td>: দৰং</td> </tr> <tr> <td>পিনকোড</td> <td>: 784146</td> </tr> </table>				মূল চহৰ/গাওঁ	: হীৰাপাৰা	ৱাৰ্ড নং	:	ডাকঘৰ	: ধুলা	পুলিচ থানা	: ধুলা	ব্লক	: পূব মঙলদৈ (অংশ-২)	ৰাজহ চক্ৰ	: পূব মঙলদৈ	জিলা	: দৰং	পিনকোড	: 784146
মূল চহৰ/গাওঁ	: হীৰাপাৰা																				
ৱাৰ্ড নং	:																				
ডাকঘৰ	: ধুলা																				
পুলিচ থানা	: ধুলা																				
ব্লক	: পূব মঙলদৈ (অংশ-২)																				
ৰাজহ চক্ৰ	: পূব মঙলদৈ																				
জিলা	: দৰং																				
পিনকোড	: 784146																				
3. ভোটগ্ৰহন কেন্দ্ৰৰ বিৱৰণ																					
ভোটগ্ৰহন কেন্দ্ৰৰ নম্বৰ আৰু নাম :		ভোটগ্ৰহন কেন্দ্ৰৰ প্ৰকাৰ (পুৰুষ/মহিলা/সাধাৰণ)		সাধাৰণ																	
318 - হীৰাপাৰা প্ৰাথমিক বিদ্যালয়(বাওঁ)		খণ্ডৰ অন্তৰ্গত সহায়ক ভোটগ্ৰহন কেন্দ্ৰৰ সংখ্যা :		0																	
ভোটগ্ৰহন কেন্দ্ৰৰ ঠিকনা :																					
হীৰাপাৰা প্ৰাথমিক বিদ্যালয়, ৰুম-২, হীৰাপাৰা																					
4. ভোটাৰৰ সংখ্যা																					
আৰম্ভনি ক্ৰমিক নং	শেষ ক্ৰমিক নং	মুঠ ভোটাৰ																			
		পুৰুষ	মহিলা	৩য় লিঙ্গ	মুঠ																
1	1117	536	543	0	1079																

নিৰ্বাচক পঞ্জীয়ন বিষয়াৰ স্বাক্ষৰ

Nazri Naksha

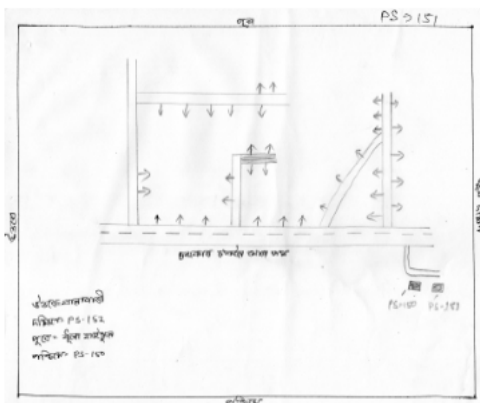

Google Map View



Polling Station Building Front View



ভোটগ্ৰহন কেন্দ্ৰৰ সন্মুখৰ দৃশ্য

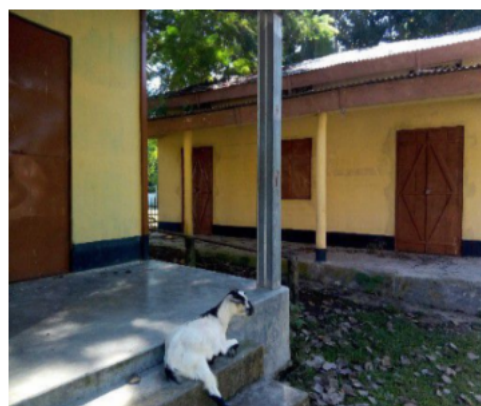

Cad View

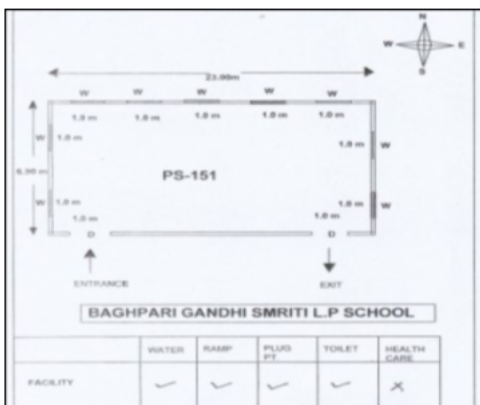

Key MAP View

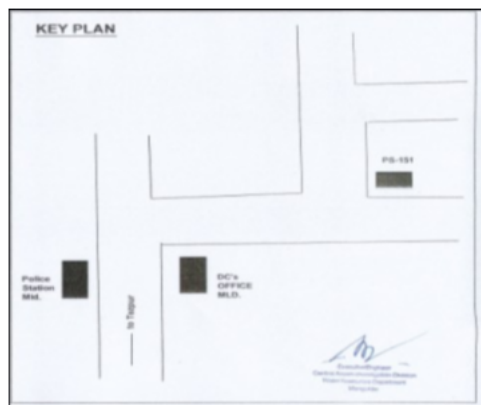



1 নাম : জামিৰন নেছা স্বামীৰ নাম : বহিম আলী ঘৰ নং : 49 বয়স : 29 লিঙ্গ : মহিলা	FCM0161539 ফটো উপলব্ধ	2 নাম : বীনা বেগম স্বামীৰ নাম : আমিনুল হক ঘৰ নং : 80 বয়স : 29 লিঙ্গ : মহিলা	FCM1868421 ফটো উপলব্ধ	3 নাম : মৰ্জিনা বেগম স্বামীৰ নাম : বাবুল আলী ঘৰ নং : 92 বয়স : 30 লিঙ্গ : মহিলা	FCM0700211 ফটো উপলব্ধ
4 নাম : মোজিবন নেছা স্বামীৰ নাম : আব্দুল মানান ঘৰ নং : 97 বয়স : 25 লিঙ্গ : মহিলা	FCM0690511 ফটো উপলব্ধ	5 নাম : জেৰিনা পাৰবিন পিতাৰ নাম : ছিকু ঘৰ নং : 97 বয়স : 19 লিঙ্গ : মহিলা	ECF0179390 ফটো উপলব্ধ	6 নাম : আমিনুল হক পিতাৰ নাম : কলিমুদ্দিন আহমেদ ঘৰ নং : 108 বয়স : 22 লিঙ্গ : পুৰুষ	FCM1951375 ফটো উপলব্ধ
R 7 নাম : ওমৰ ফাৰুক পিতাৰ নাম : নোশাদ আলী ঘৰ নং : 120 বয়স : 23 লিঙ্গ : পুৰুষ	FCM2272524 ফটো উপলব্ধ	8 নাম : কৌশল্যা নাথ পিতাৰ নাম : আনন্দিৰাম নাথ ঘৰ নং : 21 বয়স : 65 লিঙ্গ : মহিলা	FCM1154581 ফটো উপলব্ধ	9 নাম : ৰূপা কান্ত নাথ পিতাৰ নাম : আনন্দিৰাম নাথ ঘৰ নং : 21 বয়স : 64 লিঙ্গ : পুৰুষ	FCM1154569 ফটো উপলব্ধ
10 নাম : ললিত চন্দ্ৰ নাথ পিতাৰ নাম : আনন্দিৰাম নাথ ঘৰ নং : 11 বয়স : 58 লিঙ্গ : পুৰুষ	FCM1154592 ফটো উপলব্ধ	11 নাম : সৰলা নাথ স্বামীৰ নাম : ৰূপা কান্ত নাথ ঘৰ নং : 11 বয়স : 57 লিঙ্গ : মহিলা	FCM1154570 ফটো উপলব্ধ	12 নাম : জয়ন্ত নাথ পিতাৰ নাম : আনন্দি নাথ ঘৰ নং : 11 বয়স : 52 লিঙ্গ : পুৰুষ	FCM1154616 ফটো উপলব্ধ
13 নাম : পৰ্ণিমা নাথ স্বামীৰ নাম : জয়ন্ত নাথ ঘৰ নং : 11 বয়স : 44 লিঙ্গ : মহিলা	FCM1154627 ফটো উপলব্ধ	14 নাম : দিষ্টী মেধি স্বামীৰ নাম : ললিত নাথ ঘৰ নং : 11 বয়স : 42 লিঙ্গ : মহিলা	FCM1154605 ফটো উপলব্ধ	15 নাম : ধ্ৰুৱজ্যোতি নাথ পিতাৰ নাম : ৰূপাকান্ত নাথ ঘৰ নং : 11 বয়স : 34 লিঙ্গ : পুৰুষ	FCM1154638 ফটো উপলব্ধ
S 16 নাম : প্ৰিয়ংকা নাথ পিতাৰ নাম : ৰূপা কান্ত নাথ ঘৰ নং : 11 বয়স : 29 লিঙ্গ : মহিলা	FCM1162250 ফটো উপলব্ধ	17 নাম : তুষা মনি নাথ স্বামীৰ নাম : ধ্ৰুৱজ্যোতি নাথ ঘৰ নং : 181 বয়স : 25 লিঙ্গ : মহিলা	FCM2271195 ফটো উপলব্ধ	18 নাম : কুপান্জলি নাথ পিতাৰ নাম : জয়ন্ত নাথ ঘৰ নং : 181 বয়স : 24 লিঙ্গ : মহিলা	FCM0693648 ফটো উপলব্ধ
19 নাম : গৌৰৱজ্যোতি নাথ পিতাৰ নাম : ললিত চন্দ্ৰ নাথ ঘৰ নং : 181 বয়স : 22 লিঙ্গ : পুৰুষ	FCM2316693 ফটো উপলব্ধ	20 নাম : কমিধৰ নাথ পিতাৰ নাম : পেমাকান্ত নাথ ঘৰ নং : 11 বয়স : 59 লিঙ্গ : পুৰুষ	FCM1154650 ফটো উপলব্ধ	21 নাম : দিপালী নাথ স্বামীৰ নাম : কমিধৰ নাথ ঘৰ নং : 11 বয়স : 47 লিঙ্গ : মহিলা	FCM1154661 ফটো উপলব্ধ
22 নাম : পৰাগজ্যোতি নাথ পিতাৰ নাম : কমিধৰ নাথ ঘৰ নং : 11 বয়স : 32 লিঙ্গ : পুৰুষ	FCM1154649 ফটো উপলব্ধ	23 নাম : ধীৰাজ জ্যোতি নাথ পিতাৰ নাম : কমিধৰ নাথ ঘৰ নং : 11 বয়স : 25 লিঙ্গ : পুৰুষ	FCM0304030 ফটো উপলব্ধ	24 নাম : কৌশল্যা নাথ পিতাৰ নাম : শলিয়া নাথ ঘৰ নং : 11 বয়স : 44 লিঙ্গ : মহিলা	FCM1154672 ফটো উপলব্ধ
25 নাম : মিনতি নাথ পিতাৰ নাম : শলিয়া নাথ ঘৰ নং : 11 বয়স : 42 লিঙ্গ : মহিলা	FCM1154683 ফটো উপলব্ধ	26 নাম : বুবল নাথ পিতাৰ নাম : বলোৰাম নাথ ঘৰ নং : 11 বয়স : 44 লিঙ্গ : পুৰুষ	FCM1154718 ফটো উপলব্ধ	27 নাম : ভবিতা নাথ স্বামীৰ নাম : বুবল নাথ ঘৰ নং : 184 বয়স : 44 লিঙ্গ : মহিলা	FCM0064097 ফটো উপলব্ধ
28 নাম : চম্পক নাথ পিতাৰ নাম : বলোৰাম নাথ ঘৰ নং : 11 বয়স : 40 লিঙ্গ : পুৰুষ	FCM1154729 ফটো উপলব্ধ	29 নাম : দেবযানী বৰুৱা স্বামীৰ নাম : চম্পক নাথ ঘৰ নং : 11 বয়স : 37 লিঙ্গ : মহিলা	FCM2225652 ফটো উপলব্ধ	30 নাম : শৰত নাথ পিতাৰ নাম : বলোৰাম নাথ ঘৰ নং : 11 বয়স : 36 লিঙ্গ : পুৰুষ	FCM1154730 ফটো উপলব্ধ



31 নাম : টংকেশ্বৰ নাথ পিতাৰ নাম: মিহিৰাম নাথ ঘৰ নং : 1৮৫ বয়স : 49 লিঙ্গ : পুৰুষ	FCM1154752 ফটো উপলব্ধ	E 32 নাম : হিৰন্যবালা নাথ স্বামীৰ নাম: টংকেশ্বৰ নাথ ঘৰ নং : 1৮৫ বয়স : 4 লিঙ্গ : মহিলা	FCM1154763 ফটো উপলব্ধ	33 নাম : মিতালী নাথ পিতাৰ নাম: টংকেশ্বৰ নাথ ঘৰ নং : 185 বয়স : 22 লিঙ্গ : মহিলা	FCM1712330 ফটো উপলব্ধ
34 নাম : ভাৰ্গব নাৰায়ন নাথ পিতাৰ নাম: পদ্ম ধৰ নাথ ঘৰ নং : 185 বয়স : 21 লিঙ্গ : পুৰুষ	FCM2304608 ফটো উপলব্ধ	35 নাম : ভদ্রেেশ্বৰ নাথ পিতাৰ নাম: মিহিৰাম নাথ ঘৰ নং : 1৮৬ বয়স : 67 লিঙ্গ : পুৰুষ	FCM1154774 ফটো উপলব্ধ	36 নাম : বীনাৰালা নাথ স্বামীৰ নাম: ভদ্রেেশ্বৰ নাথ ঘৰ নং : 1৮৬ বয়স : 61 লিঙ্গ : মহিলা	FCM1154785 ফটো উপলব্ধ
37 নাম : উত্তম নাথ পিতাৰ নাম: ভদ্রেেশ্বৰ নাথ ঘৰ নং : 1৮৬ বয়স : 43 লিঙ্গ : পুৰুষ	FCM1154796 ফটো উপলব্ধ	S 38 নাম : কুঞ্জলতা নাথ পিতাৰ নাম: ভদ্রেেশ্বৰ নাথ ঘৰ নং : ৪9 বয়স : ৪9 লিঙ্গ : মহিলা	FCM1154809 ফটো উপলব্ধ	39 নাম : তিলেশ্বৰ নাথ পিতাৰ নাম: ভদ্রেেশ্বৰ নাথ ঘৰ নং : 1৮৬ বয়স : 37 লিঙ্গ : পুৰুষ	FCM1154810 ফটো উপলব্ধ
40 নাম : ৰুমী ডেকা স্বামীৰ নাম: তিলেশ্বৰ নাথ ঘৰ নং : 186 বয়স : 29 লিঙ্গ : মহিলা	FCM0065078 ফটো উপলব্ধ	S 41 নাম : পম্পি নাথ পিতাৰ নাম: মহেন্দ্ৰ নাথ ঘৰ নং : 187 বয়স : 25 লিঙ্গ : মহিলা	FCM1573286 ফটো উপলব্ধ	E 42 নাম : আলহু নাথ পিতাৰ নাম: দেওৰৰ নাথ ঘৰ নং : 1৮৮ বয়স : ৪9 লিঙ্গ : পুৰুষ	FCM1154843 ফটো উপলব্ধ
43 নাম : ভৈৰব নাথ পিতাৰ নাম: আলহু ৰাম নাথ ঘৰ নং : 1৮৮ বয়স : 47 লিঙ্গ : পুৰুষ	FCM1154898 ফটো উপলব্ধ	44 নাম : প্ৰেমেশ্বৰী নাথ পিতাৰ নাম: আলহু নাথ ঘৰ নং : 1৮৮ বয়স : 45 লিঙ্গ : মহিলা	FCM1154865 ফটো উপলব্ধ	45 নাম : দুলা নাথ পিতাৰ নাম: আলহু নাথ ঘৰ নং : 1৮৮ বয়স : 43 লিঙ্গ : মহিলা	FCM1154876 ফটো উপলব্ধ
46 নাম : জ্যোতিষ নাথ পিতাৰ নাম: আলহু নাথ ঘৰ নং : 1৮৮ বয়স : 41 লিঙ্গ : পুৰুষ	FCM1154887 ফটো উপলব্ধ	47 নাম : ভক্তীমা নাথ স্বামীৰ নাম: জ্যোতিষ নাথ ঘৰ নং : 188 বয়স : 36 লিঙ্গ : মহিলা	FCM0693622 ফটো উপলব্ধ	48 নাম : গোলক নাথ পিতাৰ নাম: আলহু ৰাম নাথ ঘৰ নং : 1৮৯ বয়স : 59 লিঙ্গ : পুৰুষ	FCM1154901 ফটো উপলব্ধ
49 নাম : তিলেশ্বৰী নাথ স্বামীৰ নাম: গোলোক নাথ ঘৰ নং : 1৮৯ বয়স : 44 লিঙ্গ : মহিলা	FCM1154912 ফটো উপলব্ধ	50 নাম : হিৰকজ্যোতি নাথ পিতাৰ নাম: গোলকচন্দ্ৰ নাথ ঘৰ নং : 189 বয়স : 27 লিঙ্গ : পুৰুষ	FCM0465179 ফটো উপলব্ধ	51 নাম : অংকুৰ জ্যোতি নাথ পিতাৰ নাম: গোলোক নাথ ঘৰ নং : 189 বয়স : 21 লিঙ্গ : পুৰুষ	FCM2271187 ফটো উপলব্ধ
52 নাম : পদ্মধৰ নাথ পিতাৰ নাম: তুমৰু নাথ ঘৰ নং : 1৯০ বয়স : 64 লিঙ্গ : পুৰুষ	FCM1154923 ফটো উপলব্ধ	53 নাম : মিন বৰা স্বামীৰ নাম: পদ্মধৰ নাথ ঘৰ নং : 1৯০ বয়স : 49 লিঙ্গ : মহিলা	FCM1154934 ফটো উপলব্ধ	54 নাম : হৃষিকেশ্বৰ ৰঞ্জন নাথ পিতাৰ নাম: পদ্ম ধৰ নাথ ঘৰ নং : 190 বয়স : 25 লিঙ্গ : পুৰুষ	FCM0706424 ফটো উপলব্ধ
55 নাম : চন্দ্ৰ নাথ পিতাৰ নাম: তুমৰু নাথ ঘৰ নং : 1৯২ বয়স : 66 লিঙ্গ : পুৰুষ	FCM1155039 ফটো উপলব্ধ	56 নাম : অনিমা নাথ স্বামীৰ নাম: চন্দ্ৰ নাথ ঘৰ নং : 1৯২ বয়স : 49 লিঙ্গ : মহিলা	FCM1155040 ফটো উপলব্ধ	57 নাম : চয়নিকা নাথ পিতাৰ নাম: চন্দ্ৰ কান্ত নাথ ঘৰ নং : 192 বয়স : 24 লিঙ্গ : মহিলা	FCM1256007 ফটো উপলব্ধ
58 নাম : চাৰুভ্ৰা নাথ স্বামীৰ নাম: যুগল নাথ ঘৰ নং : 1৯৩ বয়স : 44 লিঙ্গ : মহিলা	FCM1155062 ফটো উপলব্ধ	S 59 নাম : লিপিকা নাথ পিতাৰ নাম: যুগল নাথ ঘৰ নং : 1৯৩ বয়স : 26 লিঙ্গ : মহিলা	FCM0304634 ফটো উপলব্ধ	60 নাম : হিমাশ্ৰী নাথ পিতাৰ নাম: যুগল নাথ ঘৰ নং : 193 বয়স : 25 লিঙ্গ : মহিলা	FCM0693614 ফটো উপলব্ধ



61 নাম : সীমা নাথ পিতাৰ নাম: যুগল চন্দ্ৰ নাথ ঘৰ নং : 193 বয়স : 20 লিঙ্গ : মহিলা	ECF0235143 ফটো উপলব্ধ	62 নাম : কদমী নাথ পিতাৰ নাম: হৰধৰ নাথ ঘৰ নং : 158 বয়স : 49 লিঙ্গ : মহিলা	FCM1155084 ফটো উপলব্ধ	63 নাম : গোবিন্দ নাথ পিতাৰ নাম: হৰধৰ নাথ ঘৰ নং : 158 বয়স : 37 লিঙ্গ : পুৰুষ	FCM1155073 ফটো উপলব্ধ
64 নাম : নৱনিতা নাথ স্বামীৰ নাম: গোবিন্দ নাথ ঘৰ নং : 158 বয়স : 25 লিঙ্গ : মহিলা	FCM0304170 ফটো উপলব্ধ	65 নাম : মন্দিৰা বৰুৱা স্বামীৰ নাম: ৰামেশ্বৰ বৰুৱা ঘৰ নং : 156 বয়স : 64 লিঙ্গ : মহিলা	FCM1155120 ফটো উপলব্ধ	66 নাম : মামনি বৰুৱা পিতাৰ নাম: ৰামেশ্বৰ বৰুৱা ঘৰ নং : 156 বয়স : 50 লিঙ্গ : মহিলা	FCM1155153 ফটো উপলব্ধ
S 67 নাম : লখীৰাম চৌহান পিতাৰ নাম: ৰামেশ্বৰ বৰুৱা ঘৰ নং : 156 বয়স : 50 লিঙ্গ : মহিলা	FCM1155164 ফটো উপলব্ধ	68 নাম : বিপুল বৰুৱা পিতাৰ নাম: ৰামেশ্বৰ বৰুৱা ঘৰ নং : 156 বয়স : 48 লিঙ্গ : পুৰুষ	FCM1155175 ফটো উপলব্ধ	69 নাম : ৰুবল বৰুৱা পিতাৰ নাম: ৰামেশ্বৰ বৰুৱা ঘৰ নং : 156 বয়স : 44 লিঙ্গ : পুৰুষ	FCM1155186 ফটো উপলব্ধ
S 70 নাম : ললিতা বৰুৱা পিতাৰ নাম: ৰামেশ্বৰ বৰুৱা ঘৰ নং : 156 বয়স : 43 লিঙ্গ : মহিলা	FCM1155142 ফটো উপলব্ধ	71 নাম : জানকী বৰুৱা স্বামীৰ নাম: ৰামেশ্বৰ বৰুৱা ঘৰ নং : 159 বয়স : 79 লিঙ্গ : মহিলা	FCM1155200 ফটো উপলব্ধ	72 নাম : মিন বৰুৱা পিতাৰ নাম: ৰামেশ্বৰ বৰুৱা ঘৰ নং : 159 বয়স : 56 লিঙ্গ : মহিলা	FCM1155211 ফটো উপলব্ধ
73 নাম : ছিদ্দিক আলী পিতাৰ নাম: হুচেইন আলি ঘৰ নং : 197 বয়স : 25 লিঙ্গ : পুৰুষ	FCM0621268 ফটো উপলব্ধ	74 নাম : আছিয়া বেগম স্বামীৰ নাম: ছিদ্দিক আলী ঘৰ নং : 197 বয়স : 25 লিঙ্গ : মহিলা	FCM0631291 ফটো উপলব্ধ	75 নাম : হুচেইন আলি পিতাৰ নাম: নৈমুদদিন ঘৰ নং : 159ক বয়স : 69 লিঙ্গ : পুৰুষ	FCM1155233 ফটো উপলব্ধ
76 নাম : জামিনা খাতুন স্বামীৰ নাম: হুচেইন ঘৰ নং : 159ক বয়স : 64 লিঙ্গ : মহিলা	FCM1155244 ফটো উপলব্ধ	77 নাম : ৰহমত আলি পিতাৰ নাম: হুচেইন ঘৰ নং : 159ক বয়স : 46 লিঙ্গ : পুৰুষ	FCM1155255 ফটো উপলব্ধ	78 নাম : ইবিৰন নেছা স্বামীৰ নাম: ৰহমত ঘৰ নং : 159ক বয়স : 41 লিঙ্গ : মহিলা	FCM1155266 ফটো উপলব্ধ
79 নাম : চাদেক আলি পিতাৰ নাম: হুচেইন আলি ঘৰ নং : 159ক বয়স : 34 লিঙ্গ : পুৰুষ	FCM1162363 ফটো উপলব্ধ	80 নাম : ছুফিয়া বেগম স্বামীৰ নাম: চাদেক আলি ঘৰ নং : 159ক বয়স : 30 লিঙ্গ : মহিলা	FCM1162352 ফটো উপলব্ধ	E 81 নাম : দুলু মিঞা পিতাৰ নাম: ৰাজিমুদ্দিন ঘৰ নং : 159ক বয়স : 69 লিঙ্গ : পুৰুষ	FCM1155277 ফটো উপলব্ধ
82 নাম : কছিবন নেছা স্বামীৰ নাম: দুলু মিঞা ঘৰ নং : 159ক বয়স : 64 লিঙ্গ : মহিলা	FCM1155288 ফটো উপলব্ধ	83 নাম : কছৰ আলি পিতাৰ নাম: দুলু মিঞা ঘৰ নং : 159ক বয়স : 44 লিঙ্গ : পুৰুষ	FCM1155299 ফটো উপলব্ধ	# 84 নাম : মুকহেদ আলী পিতাৰ নাম: দুলু মিঞা ঘৰ নং : 159ক বয়স : 38 লিঙ্গ : পুৰুষ	FCM1155302 ফটো উপলব্ধ
85 নাম : কুদ্দুছ আলী পিতাৰ নাম: দুলু মিঞা ঘৰ নং : 159ক বয়স : 37 লিঙ্গ : পুৰুষ	FCM1155313 ফটো উপলব্ধ	86 নাম : মিনোৱাৰা খাতুন স্বামীৰ নাম: কছৰ আলী ঘৰ নং : 159ক বয়স : 37 লিঙ্গ : মহিলা	FCM1155324 ফটো উপলব্ধ	87 নাম : হাছিনা বেগম স্বামীৰ নাম: কুদ্দুছ আলী ঘৰ নং : 159ক বয়স : 34 লিঙ্গ : মহিলা	FCM1155346 ফটো উপলব্ধ
88 নাম : নুৰেদা বেগম স্বামীৰ নাম: আহাজুদ্দিন আহমেদ ঘৰ নং : 198 বয়স : 29 লিঙ্গ : মহিলা	FCM0699686 ফটো উপলব্ধ	89 নাম : আহাজুদ্দিন আহমেদ পিতাৰ নাম: দুলু মিঞা ঘৰ নং : 198 বয়স : 29 লিঙ্গ : পুৰুষ	FCM0071167 ফটো উপলব্ধ	90 নাম : তচৰ আলী পিতাৰ নাম: দুলু ঘৰ নং : 159 বয়স : 49 লিঙ্গ : পুৰুষ	FCM1155357 ফটো উপলব্ধ



91 নাম : ওমেছা বেগম স্বামীৰ নাম: তছৰ ঘৰ নং : 155 বয়স : 42 লিঙ্গ : মহিলা	FCM1155368 ফটো উপলব্ধ	92 নাম : কিতাব আলী পিতাৰ নাম: তচৰ আলী ঘৰ নং : 199 বয়স : 25 লিঙ্গ : পুৰুষ	FCM0601880 ফটো উপলব্ধ	93 নাম : মফা খাতুন স্বামীৰ নাম: জামাল ঘৰ নং : 200 বয়স : 79 লিঙ্গ : মহিলা	FCM1155380 ফটো উপলব্ধ
94 নাম : ফিৰোজা খাতুন স্বামীৰ নাম: জামাল ঘৰ নং : 200 বয়স : 61 লিঙ্গ : মহিলা	FCM1155391 ফটো উপলব্ধ	95 নাম : মোনতাজ আলী পিতাৰ নাম: জামাল সেখ আলি ঘৰ নং : 200 বয়স : 47 লিঙ্গ : পুৰুষ	FCM0356253 ফটো উপলব্ধ	96 নাম : ছাহিদা খাতুন স্বামীৰ নাম: মোনতাজ আলি ঘৰ নং : 200 বয়স : 33 লিঙ্গ : মহিলা	FCM1162261 ফটো উপলব্ধ
97 নাম : মইনুদ্দিন সেখ পিতাৰ নাম: জামাল সেখ ঘৰ নং : 200 বয়স : 28 লিঙ্গ : পুৰুষ	FCM0355644 ফটো উপলব্ধ	98 নাম : বেজিনা বেগম স্বামীৰ নাম: মইনুদ্দিন সেখ ঘৰ নং : 200 বয়স : 25 লিঙ্গ : মহিলা	ECF0001388 ফটো উপলব্ধ	99 নাম : ছাফিয়া বেগম পিতাৰ নাম: জামালুদ্দিন সেখ ঘৰ নং : 200 বয়স : 21 লিঙ্গ : মহিলা	ECF0360438 ফটো উপলব্ধ
100 নাম : হজৰত আলী পিতাৰ নাম: বেহান আলী ঘৰ নং : 201 বয়স : 59 লিঙ্গ : পুৰুষ	FCM1155426 ফটো উপলব্ধ	101 নাম : মহিদুল ইছলাম পিতাৰ নাম: হজৰত ইছলাম ঘৰ নং : 201 বয়স : 26 লিঙ্গ : পুৰুষ	ECF0147405 ফটো উপলব্ধ	102 নাম : চাবিয়া খাতুন স্বামীৰ নাম: মহিদুল ইছলাম ঘৰ নং : 201 বয়স : 22 লিঙ্গ : মহিলা	FCM2293504 ফটো উপলব্ধ
103 নাম : মাইনুল হক পিতাৰ নাম: হজৰত আলী ঘৰ নং : 201 বয়স : 22 লিঙ্গ : পুৰুষ	ECF0356493 ফটো উপলব্ধ	104 নাম : হাকিমুদ্দিন আহমেদ পিতাৰ নাম: ভুগলো ঘৰ নং : 202 বয়স : 71 লিঙ্গ : পুৰুষ	FCM1155448 ফটো উপলব্ধ	105 নাম : লালভান বেগম স্বামীৰ নাম: হাকিমুদ্দিন আহমেদ ঘৰ নং : 202 বয়স : 59 লিঙ্গ : মহিলা	FCM1155459 ফটো উপলব্ধ
106 নাম : জংসেৰ আলী পিতাৰ নাম: হাকিম উদ্দিন ঘৰ নং : 202 বয়স : 32 লিঙ্গ : পুৰুষ	FCM1162205 ফটো উপলব্ধ	107 নাম : তোৰাপ আলী পিতাৰ নাম: হাকিমুদ্দিন আহমেদ ঘৰ নং : 202 বয়স : 29 লিঙ্গ : পুৰুষ	FCM1162114 ফটো উপলব্ধ	108 নাম : মাজনী বেগম স্বামীৰ নাম: জংসেৰ আলী ঘৰ নং : 202 বয়স : 27 লিঙ্গ : মহিলা	FCM0355834 ফটো উপলব্ধ
109 নাম : আশাফন নাহাৰ স্বামীৰ নাম: তোৰাপ আলী ঘৰ নং : 202 বয়স : 27 লিঙ্গ : মহিলা	FCM0559369 ফটো উপলব্ধ	110 নাম : ইমান আলী পিতাৰ নাম: হাকিমুদ্দিন আহমেদ ঘৰ নং : 202 বয়স : 27 লিঙ্গ : পুৰুষ	FCM0559286 ফটো উপলব্ধ	111 নাম : হানিফ আলী পিতাৰ নাম: ভুগলো ঘৰ নং : 203 বয়স : 57 লিঙ্গ : পুৰুষ	FCM1155460 ফটো উপলব্ধ
112 নাম : জমিলা খাতুন স্বামীৰ নাম: হানিফ ঘৰ নং : 203 বয়স : 49 লিঙ্গ : মহিলা	FCM1155471 ফটো উপলব্ধ	113 নাম : শুকুৰ আলী পিতাৰ নাম: ভুগলো ঘৰ নং : 208 বয়স : 51 লিঙ্গ : পুৰুষ	FCM1155482 ফটো উপলব্ধ	114 নাম : আলিমন নেছা স্বামীৰ নাম: শুকুৰ ঘৰ নং : 208 বয়স : 45 লিঙ্গ : মহিলা	FCM1155493 ফটো উপলব্ধ
115 নাম : আমিৰ আলী পিতাৰ নাম: শুকুৰ আলী ঘৰ নং : 204 বয়স : 24 লিঙ্গ : পুৰুষ	FCM2307155 ফটো উপলব্ধ	116 নাম : বাহুল আমিন পিতাৰ নাম: শুকুৰ আলী ঘৰ নং : 204 বয়স : 20 লিঙ্গ : পুৰুষ	ECF0119917 ফটো উপলব্ধ	117 নাম : মুছলিম প্রধান পিতাৰ নাম: ইনচান প্রধান ঘৰ নং : 205 বয়স : 54 লিঙ্গ : পুৰুষ	FCM1155506 ফটো উপলব্ধ
118 নাম : লুনাফা প্রধান স্বামীৰ নাম: মুচলিম প্রধান ঘৰ নং : 205 বয়স : 44 লিঙ্গ : মহিলা	FCM1155517 ফটো উপলব্ধ	119 নাম : লুৰমুছ আলী পিতাৰ নাম: মুচলিম প্রধান ঘৰ নং : 205 বয়স : 35 লিঙ্গ : পুৰুষ	FCM1155528 ফটো উপলব্ধ	120 নাম : আকাশ আলী পিতাৰ নাম: মুছলিম প্রধান ঘৰ নং : 205 বয়স : 28 লিঙ্গ : পুৰুষ	FCM0354993 ফটো উপলব্ধ



121 নাম : মৱিয়ম নেছা স্বামীৰ নাম : আক্ৰাশ আলী ঘৰ নং : 205 বয়স : 27 লিঙ্গ : মহিলা	FCM0587816 ফটো উপলব্ধ	122 নাম : হাবিজা খাতুন স্বামীৰ নাম : হুৰমুছ আলী ঘৰ নং : 205 বয়স : 23 লিঙ্গ : মহিলা	FCM1493543 ফটো উপলব্ধ	123 নাম : হবি প্ৰধান পিতাৰ নাম : ইনছান ঘৰ নং : 206 বয়স : 64 লিঙ্গ : পুৰুষ	FCM1155539 ফটো উপলব্ধ
124 নাম : ছামচুল হক পিতাৰ নাম : নূৰ ইছলাম ঘৰ নং : 206 বয়স : 59 লিঙ্গ : পুৰুষ	FCM1155595 ফটো উপলব্ধ	125 নাম : বেজিয়া বেগম স্বামীৰ নাম : ছামচুল হক ঘৰ নং : 206 বয়স : 49 লিঙ্গ : মহিলা	FCM1155608 ফটো উপলব্ধ	126 নাম : নূৰ হুছেইন পিতাৰ নাম : হবি প্ৰধান ঘৰ নং : 206 বয়স : 44 লিঙ্গ : পুৰুষ	FCM1155551 ফটো উপলব্ধ
127 নাম : বাচিৰন প্ৰধানী স্বামীৰ নাম : নূৰ হুছেইন ঘৰ নং : 206 বয়স : 39 লিঙ্গ : মহিলা	FCM1155562 ফটো উপলব্ধ	128 নাম : ইমৰান আলি প্ৰধান পিতাৰ নাম : হবি ঘৰ নং : 206 বয়স : 37 লিঙ্গ : পুৰুষ	FCM1155573 ফটো উপলব্ধ	129 নাম : শুকুৰ আলী পিতাৰ নাম : হবিবৰ প্ৰধান ঘৰ নং : 206 বয়স : 36 লিঙ্গ : পুৰুষ	FCM1155620 ফটো উপলব্ধ
130 নাম : তচলিমা বেগম স্বামীৰ নাম : ইয়াৰান আলী ঘৰ নং : 206 বয়স : 34 লিঙ্গ : মহিলা	FCM1155584 ফটো উপলব্ধ	131 নাম : ফুলেচা খাতুন স্বামীৰ নাম : শুকুৰ আলী ঘৰ নং : 206 বয়স : 34 লিঙ্গ : মহিলা	FCM1155619 ফটো উপলব্ধ	132 নাম : ভান বেগম স্বামীৰ নাম : শুকুৰ আলী ঘৰ নং : 206 বয়স : 34 লিঙ্গ : মহিলা	FCM1306190 ফটো উপলব্ধ
133 নাম : আবকালুম আজাদ পিতাৰ নাম : হবি প্ৰধান ঘৰ নং : 206 বয়স : 30 লিঙ্গ : পুৰুষ	FCM0075507 ফটো উপলব্ধ	134 নাম : চবিকুল ইছলাম পিতাৰ নাম : ছামচুল হক ঘৰ নং : 206 বয়স : 30 লিঙ্গ : পুৰুষ	FCM0304204 ফটো উপলব্ধ	135 নাম : ছমিৰন বেগম স্বামীৰ নাম : হবি প্ৰধান ঘৰ নং : 206 বয়স : 28 লিঙ্গ : মহিলা	ECF0194183 ফটো উপলব্ধ
136 নাম : ৰহিমা খাতুন পিতাৰ নাম : আছিমত আলী ঘৰ নং : 206 বয়স : 27 লিঙ্গ : মহিলা	FCM1256080 ফটো উপলব্ধ	137 নাম : ছাহিদা খাতুন পিতাৰ নাম : মাহিৰুদ্দিন ঘৰ নং : 206 বয়স : 25 লিঙ্গ : মহিলা	FCM1256189 ফটো উপলব্ধ	138 নাম : আব ছালেহ প্ৰধান পিতাৰ নাম : হবি প্ৰধান ঘৰ নং : 206 বয়স : 23 লিঙ্গ : পুৰুষ	FCM2305472 ফটো উপলব্ধ
139 নাম : কুলচন নেছা স্বামীৰ নাম : ছানাউল্লা ঘৰ নং : 209 বয়স : 54 লিঙ্গ : মহিলা	FCM1155631 ফটো উপলব্ধ	140 নাম : ৰাইজুৰ ৰহমান পিতাৰ নাম : ছানাউল্লাহ ঘৰ নং : 209 বয়স : 37 লিঙ্গ : পুৰুষ	FCM1155642 ফটো উপলব্ধ	141 নাম : গাজিউৰ ৰহমান পিতাৰ নাম : ছানাউল্লাই ঘৰ নং : 209 বয়স : 37 লিঙ্গ : পুৰুষ	FCM1155653 ফটো উপলব্ধ
142 নাম : হালিমা খাতুন স্বামীৰ নাম : গাজিউৰ ৰহমান ঘৰ নং : 31 লিঙ্গ : মহিলা	FCM1155664 ফটো উপলব্ধ	143 নাম : বিৰফুল বেগম স্বামীৰ নাম : ৰাইজুৰ ৰহমান ঘৰ নং : 26 লিঙ্গ : মহিলা	FCM0354621 ফটো উপলব্ধ	144 নাম : মতলিব আলি প্ৰধান পিতাৰ নাম : ইনছান আলি প্ৰধান ঘৰ নং : 208 বয়স : 58 লিঙ্গ : পুৰুষ	FCM1155686 ফটো উপলব্ধ
145 নাম : মইনুল হক চৌধুৰী পিতাৰ নাম : ইনছান আলী প্ৰধান ঘৰ নং : 208 বয়স : 48 লিঙ্গ : পুৰুষ	FCM1155700 ফটো উপলব্ধ	146 নাম : অমিছা বেগম স্বামীৰ নাম : মতলিব আলি প্ৰধান ঘৰ নং : 208 বয়স : 44 লিঙ্গ : মহিলা	FCM1155697 ফটো উপলব্ধ	147 নাম : মনোৰাৰা বেগম স্বামীৰ নাম : মইনুল হক চৌধুৰী ঘৰ নং : 208 বয়স : 31 লিঙ্গ : মহিলা	FCM1155675 ফটো উপলব্ধ
148 নাম : ৰাভুল আমিন প্ৰধান পিতাৰ নাম : মতলিব আলী প্ৰধান ঘৰ নং : 208 বয়স : 26 লিঙ্গ : পুৰুষ	FCM0304071 ফটো উপলব্ধ	149 নাম : বুকমিনা বেগম পিতাৰ নাম : মতলিব আলী প্ৰধান ঘৰ নং : 208 বয়স : 23 লিঙ্গ : মহিলা	ECF0213975 ফটো উপলব্ধ	150 নাম : ইছিবন বেৰা স্বামীৰ নাম : বাতছাহ ঘৰ নং : 209 বয়স : 64 লিঙ্গ : মহিলা	FCM1155722 ফটো উপলব্ধ



151 নাম : ইছামুদ্দিন পিতাৰ নাম: বাতছাহ ঘৰ নং : ২০৯ বয়স : 42 লিঙ্গ : পুৰুষ	FCM1155733 ফটো উপলব্ধ	152 নাম : ইজাৰুদ্দিন পিতাৰ নাম: বাতছাহ ঘৰ নং : ২০৯ বয়স : 40 লিঙ্গ : পুৰুষ	FCM1155744 ফটো উপলব্ধ	153 নাম : বহিমা বেগম স্বামীৰ নাম: ইজাৰুদ্দিন ঘৰ নং : ২০৯ বয়স : 37 লিঙ্গ : মহিলা	FCM1155755 ফটো উপলব্ধ
154 নাম : ফজৰ আলী মাতৃৰ নাম: ইচিকন বেৰা ঘৰ নং : ২০৯ বয়স : 35 লিঙ্গ : পুৰুষ	FCM1155777 ফটো উপলব্ধ	155 নাম : দুৰ্গা খাতুন স্বামীৰ নাম: ইছামুদ্দিন ঘৰ নং : 209 বয়স : 34 লিঙ্গ : মহিলা	FCM0076547 ফটো উপলব্ধ	156 নাম : বহিমা বেগম স্বামীৰ নাম: ফজৰ আলী ঘৰ নং : ২০৯ বয়স : 32 লিঙ্গ : মহিলা	FCM1155766 ফটো উপলব্ধ
157 নাম : চমিৰ আলী পিতাৰ নাম: ইজাৰুদ্দিন ঘৰ নং : 209 বয়স : 22 লিঙ্গ : পুৰুষ	ECF0305060 ফটো উপলব্ধ	158 নাম : ছানিয়াৰা বেগম পিতাৰ নাম: ইজাৰুদ্দিন ঘৰ নং : 209 বয়স : 20 লিঙ্গ : মহিলা	ECF0305052 ফটো উপলব্ধ	159 নাম : কুলচন নেচা স্বামীৰ নাম: আব্দুছ ছামাদ ঘৰ নং : ২১১ বয়স : 64 লিঙ্গ : মহিলা	FCM1155799 ফটো উপলব্ধ
160 নাম : বফিকুল ইছলাম পিতাৰ নাম: আব্দুল ছামাদ ঘৰ নং : ২১১ বয়স : 39 লিঙ্গ : পুৰুষ	FCM1155802 ফটো উপলব্ধ	161 নাম : বুকিয়া বেগম স্বামীৰ নাম: বফিকুল ইছলাম ঘৰ নং : 211 বয়স : 31 লিঙ্গ : মহিলা	FCM0465054 ফটো উপলব্ধ	162 নাম : ইউনুচ প্রধান পিতাৰ নাম: ইনছান ঘৰ নং : ২১২ বয়স : 71 লিঙ্গ : পুৰুষ	FCM1155813 ফটো উপলব্ধ
163 নাম : জহুৰা খাতুন স্বামীৰ নাম: ইউনুচ ঘৰ নং : ২১২ বয়স : 54 লিঙ্গ : মহিলা	FCM1155824 ফটো উপলব্ধ	164 নাম : মোস্তাফা আলী পিতাৰ নাম: ইউনুছ আলী প্রধান ঘৰ নং : ২১২ বয়স : 37 লিঙ্গ : পুৰুষ	FCM1155835 ফটো উপলব্ধ	165 নাম : বানেচা বেগম স্বামীৰ নাম: মোস্তাফা আলী ঘৰ নং : ২১২ বয়স : 33 লিঙ্গ : মহিলা	FCM1155846 ফটো উপলব্ধ
166 নাম : বিউতি বেগম পিতাৰ নাম: ইউনুচ আলী ঘৰ নং : 212 বয়স : 24 লিঙ্গ : মহিলা	FCM2280618 ফটো উপলব্ধ	167 নাম : ইয়াছিন আলী পিতাৰ নাম: ইনছান আলী প্রধান ঘৰ নং : ২১৩ বয়স : 66 লিঙ্গ : পুৰুষ	FCM1155857 ফটো উপলব্ধ	168 নাম : মাজিদা বেগম স্বামীৰ নাম: ইয়াছিন আলি ঘৰ নং : ২১৩ বয়স : 54 লিঙ্গ : মহিলা	FCM1155868 ফটো উপলব্ধ
169 নাম : মেহেদী হাছান পিতাৰ নাম: ইয়াছিন আলী ঘৰ নং : ২১৩ বয়স : 37 লিঙ্গ : পুৰুষ	FCM1155879 ফটো উপলব্ধ	170 নাম : বেহেনা বেগম স্বামীৰ নাম: মেহেদী হাছান ঘৰ নং : ২১৩ বয়স : 32 লিঙ্গ : মহিলা	FCM2225685 ফটো উপলব্ধ	171 নাম : আমিৰ হুছেইন পিতাৰ নাম: ইয়াছিন আলী ঘৰ নং : ২১৩ বয়স : 25 লিঙ্গ : পুৰুষ	FCM0304105 ফটো উপলব্ধ
172 নাম : ছাৰজিনা খাতুন স্বামীৰ নাম: আমিৰ হুছেইন ঘৰ নং : 213 বয়স : 23 লিঙ্গ : মহিলা	FCM1449743 ফটো উপলব্ধ	173 নাম : মতিউৰ আলি প্রধান পিতাৰ নাম: ইনছান ঘৰ নং : ২১৪ বয়স : 64 লিঙ্গ : পুৰুষ	FCM1155880 ফটো উপলব্ধ	174 নাম : ছিদ্দিক আলী পিতাৰ নাম: মতিউৰ আলি প্রধান ঘৰ নং : ২১৪ বয়স : 36 লিঙ্গ : পুৰুষ	FCM1162078 ফটো উপলব্ধ
175 নাম : আববক্কৰ ছিদ্দিক পিতাৰ নাম: মতিউৰ আলি প্রধান ঘৰ নং : ২১৪ বয়স : 28 লিঙ্গ : পুৰুষ	FCM1155904 ফটো উপলব্ধ	176 নাম : ওচমান গণি প্রধান পিতাৰ নাম: মতিউৰ আলী প্রধান ঘৰ নং : ২১৪ বয়স : 26 লিঙ্গ : পুৰুষ	FCM0355172 ফটো উপলব্ধ	177 নাম : ভানী বেৰা স্বামীৰ নাম: ইনছান আলি ঘৰ নং : ২১৫ বয়স : 71 লিঙ্গ : মহিলা	FCM1155915 ফটো উপলব্ধ
178 নাম : জয়ভানু নেছা স্বামীৰ নাম: ইনছান আলি ঘৰ নং : ২১৫ বয়স : 66 লিঙ্গ : মহিলা	FCM1155926 ফটো উপলব্ধ	179 নাম : জহেৰুল প্রধান পিতাৰ নাম: ইনছান আলি ঘৰ নং : ২১৫ বয়স : 44 লিঙ্গ : পুৰুষ	FCM1155948 ফটো উপলব্ধ	180 নাম : ইব্রাহিম আলী প্রধান পিতাৰ নাম: ইনছান আলী প্রধান ঘৰ নং : ২১৫ বয়স : 44 লিঙ্গ : পুৰুষ	FCM1155937 ফটো উপলব্ধ



181 নাম : মাজেদা খাতুন স্বামীৰ নাম: ইব্রাহিম আলী ঘৰ নং : ২১৫ বয়স : 39 লিঙ্গ : মহিলা	FCM1155960 ফটো উপলব্ধ	182 নাম : চাহিদা প্রধান স্বামীৰ নাম: জহুৰুল ঘৰ নং : ২১৫ বয়স : 38 লিঙ্গ : মহিলা	FCM1155959 ফটো উপলব্ধ	183 নাম : মোজাফৰ প্রধান পিতাৰ নাম: ইনচান ঘৰ নং : ২১৬ বয়স : 56 লিঙ্গ : পুৰুষ	FCM1155971 ফটো উপলব্ধ
184 নাম : জমিলা খাতুন স্বামীৰ নাম: মোজাফৰ ঘৰ নং : ২১৬ বয়স : 39 লিঙ্গ : মহিলা	FCM1155982 ফটো উপলব্ধ	185 নাম : মেহেদী আলম পিতাৰ নাম: মোজাফৰ আলী প্রধান ঘৰ নং : ২১৬ বয়স : 37 লিঙ্গ : পুৰুষ	FCM1155993 ফটো উপলব্ধ	186 নাম : মহিবুদ্দিন প্রধান পিতাৰ নাম: মোজাফৰ প্রধান ঘৰ নং : ২১৬ বয়স : 29 লিঙ্গ : পুৰুষ	FCM2225607 ফটো উপলব্ধ
187 নাম : বাইজীদ বস্তানি প্রধান পিতাৰ নাম: মোজাফৰ আলী প্রধান ঘৰ নং : 216 বয়স : 28 লিঙ্গ : পুৰুষ	FCM0080366 ফটো উপলব্ধ	188 নাম : সেখ ফৰিদ্দীন প্রধান পিতাৰ নাম: মুজাফৰ আলী প্রধান ঘৰ নং : ২১৬ বয়স : 26 লিঙ্গ : পুৰুষ	FCM0304162 ফটো উপলব্ধ	189 নাম : অবিদা বেগম স্বামীৰ নাম: মহিবুদ্দিন প্রধান ঘৰ নং : 216 বয়স : 22 লিঙ্গ : মহিলা	FCM2282051 ফটো উপলব্ধ
190 নাম : জহিবন নেছা স্বামীৰ নাম: বাইজীদ বস্তানি প্রধান ঘৰ নং : 216 বয়স : 22 লিঙ্গ : মহিলা	ECF0001305 ফটো উপলব্ধ	191 নাম : মমতাজ বেগম স্বামীৰ নাম: মেহেদী আলম ঘৰ নং : 216 বয়স : 22 লিঙ্গ : মহিলা	ECF0047589 ফটো উপলব্ধ	192 নাম : আব্দুল বহিম প্রধান পিতাৰ নাম: ইনছান আলী প্রধান ঘৰ নং : ২১৭ বয়স : 81 লিঙ্গ : পুৰুষ	FCM1156009 ফটো উপলব্ধ
193 নাম : ছাহাৰা বেগম স্বামীৰ নাম: আব্দুল বহিম প্রধান ঘৰ নং : ২১৭ বয়স : 71 লিঙ্গ : মহিলা	FCM1156010 ফটো উপলব্ধ	194 নাম : বাহাজুদ্দিন প্রধান পিতাৰ নাম: আব্দুল বহিম প্রধান ঘৰ নং : ২১৭ বয়স : 43 লিঙ্গ : পুৰুষ	FCM1156032 ফটো উপলব্ধ	195 নাম : আনোৱাৰা বেগম স্বামীৰ নাম: বাহাজুদ্দিন প্রধান ঘৰ নং : ২১৭ বয়স : 38 লিঙ্গ : মহিলা	FCM1156043 ফটো উপলব্ধ
196 নাম : আব্দুলা প্রধান পিতাৰ নাম: আব্দুল বহিম আলী প্রধান ঘৰ নং : ২১৭ বয়স : 32 লিঙ্গ : পুৰুষ	FCM1162089 ফটো উপলব্ধ	197 নাম : ছবিকুল ইছলাম পিতাৰ নাম: আব্দুল বহিম প্রধান ঘৰ নং : ২১৭ বয়স : 30 লিঙ্গ : পুৰুষ	FCM2225618 ফটো উপলব্ধ	198 নাম : ছাবিনা ইয়াছমিন স্বামীৰ নাম: আব্দুল্লা প্রধান ঘৰ নং : 217 বয়স : 30 লিঙ্গ : মহিলা	FCM0080648 ফটো উপলব্ধ
199 নাম : ছাইদৰ বহমান পিতাৰ নাম: বহিম প্রধান ঘৰ নং : ২১৭ বয়স : 27 লিঙ্গ : পুৰুষ	FCM0356352 ফটো উপলব্ধ	200 নাম : ছাইফুল ইছলাম পিতাৰ নাম: আব্দুল বহিম প্রধান ঘৰ নং : ২১৭ বয়স : 27 লিঙ্গ : পুৰুষ	FCM0657072 ফটো উপলব্ধ	201 নাম : চাইফুল ইছলাম পিতাৰ নাম: আব্দুল বহিম প্রধান ঘৰ নং : 217 বয়স : 26 লিঙ্গ : পুৰুষ	FCM2280600 ফটো উপলব্ধ
202 নাম : আকলিমা বেগম স্বামীৰ নাম: ছবিকুল ইছলাম ঘৰ নং : 217 বয়স : 26 লিঙ্গ : মহিলা	ECF0235184 ফটো উপলব্ধ	203 নাম : ছফিউৰ বহমান পিতাৰ নাম: আব্দুল বহিম প্রধান ঘৰ নং : ২১৮ বয়স : 44 লিঙ্গ : পুৰুষ	FCM1156054 ফটো উপলব্ধ	204 নাম : জাহিদা বেগম স্বামীৰ নাম: ছফিউৰ ঘৰ নং : ২১৮ বয়স : 37 লিঙ্গ : মহিলা	FCM1156065 ফটো উপলব্ধ
205 নাম : জাহিদুল ইছলাম প্রধান পিতাৰ নাম: চফিউৰ বহমান ঘৰ নং : 218 বয়স : 22 লিঙ্গ : পুৰুষ	FCM2280626 ফটো উপলব্ধ	206 নাম : চুৰমা খাতুন স্বামীৰ নাম: আজিম আলী প্রধান ঘৰ নং : ২২০ বয়স : 65 লিঙ্গ : মহিলা	FCM1156098 ফটো উপলব্ধ	207 নাম : ফুলবুদ্দিন প্রধান পিতাৰ নাম: আজিম আলী ঘৰ নং : ২২০ বয়স : 39 লিঙ্গ : পুৰুষ	FCM1156101 ফটো উপলব্ধ
208 নাম : নিজাম আলি পিতাৰ নাম: আজিম আলি ঘৰ নং : ২২০ বয়স : 37 লিঙ্গ : পুৰুষ	FCM1156112 ফটো উপলব্ধ	209 নাম : বিল্লাল হুছেইন পিতাৰ নাম: আজিম প্রধান ঘৰ নং : ২২০ বয়স : 36 লিঙ্গ : পুৰুষ	FCM1156123 ফটো উপলব্ধ	210 নাম : চুলতানা ইয়াচমিনাৰা বেগম স্বামীৰ নাম: নিজাম আলী ঘৰ নং : ২২০ বয়স : 34 লিঙ্গ : মহিলা	FCM1156134 ফটো উপলব্ধ



211 নাম : মৰ্জিনা বেগম স্বামীৰ নাম: বিল্লাল আলী ঘৰ নং : ২২০ বয়স : 33 লিঙ্গ : মহিলা	FCM1156145 ফটো উপলব্ধ	212 নাম : উম্মো কুলচুম স্বামীৰ নাম: নিজাম আলী ঘৰ নং : 220 বয়স : 29 লিঙ্গ : মহিলা	FCM1332246 ফটো উপলব্ধ	213 নাম : আয়েছা বেগম স্বামীৰ নাম: ফলবুদ্দিন প্রধান ঘৰ নং : 220 বয়স : 28 লিঙ্গ : মহিলা	FCM0082925 ফটো উপলব্ধ
214 নাম : আমিনা খাতুন স্বামীৰ নাম: ইলিমুদ্দিন ঘৰ নং : ২২১ বয়স : 69 লিঙ্গ : মহিলা	FCM1156167 ফটো উপলব্ধ	215 নাম : আলি হুচেইন পিতাৰ নাম: ইলিমুদ্দিন ঘৰ নং : ২২১ বয়স : 44 লিঙ্গ : পুৰুষ	FCM1156178 ফটো উপলব্ধ	216 নাম : ইলাহা খাতুন স্বামীৰ নাম: আলি হুচেইন ঘৰ নং : ২২১ বয়স : 37 লিঙ্গ : মহিলা	FCM1156189 ফটো উপলব্ধ
217 নাম : মস্তাফা আলী পিতাৰ নাম: ইলিমুদ্দিন হক ঘৰ নং : ২২১ বয়স : 37 লিঙ্গ : পুৰুষ	FCM1156156 ফটো উপলব্ধ	#2 218 নাম : জয়ফলি বেগম স্বামীৰ নাম: মস্তাফা আলী ঘৰ নং : ২২১ বয়স : 35 লিঙ্গ : মহিলা	FCM1156190 ফটো উপলব্ধ	219 নাম : আলী আকবৰ পিতাৰ নাম: ইলিমুদ্দিন - ঘৰ নং : ২২১ বয়স : 27 লিঙ্গ : পুৰুষ	FCM0355255 ফটো উপলব্ধ
220 নাম : জুছনাৰা বেগম স্বামীৰ নাম: আলী আকবৰ ঘৰ নং : ২২১ বয়স : 25 লিঙ্গ : মহিলা	FCM0304261 ফটো উপলব্ধ	221 নাম : হালিমিন খাতুন স্বামীৰ নাম: নবীৰ আলি ঘৰ নং : ২২২ বয়স : 59 লিঙ্গ : মহিলা	FCM1156214 ফটো উপলব্ধ	222 নাম : আব্দুল গফুৰ পিতাৰ নাম: নবীৰ আলি ঘৰ নং : ২২২ বয়স : 41 লিঙ্গ : পুৰুষ	FCM1156225 ফটো উপলব্ধ
223 নাম : ফেলানী স্বামীৰ নাম: আব্দুল গফুৰ ঘৰ নং : ২২২ বয়স : 38 লিঙ্গ : মহিলা	FCM1156236 ফটো উপলব্ধ	224 নাম : জংচেৰ আলী পিতাৰ নাম: নবীৰ হুচেইন ঘৰ নং : ২২২ বয়স : 32 লিঙ্গ : পুৰুষ	FCM1156247 ফটো উপলব্ধ	225 নাম : বাছিদা বেগম পিতাৰ নাম: মুছলিম আলী ঘৰ নং : 222 বয়স : 32 লিঙ্গ : মহিলা	FCM2292241 ফটো উপলব্ধ
226 নাম : জৰিফল বেগম স্বামীৰ নাম: জংচেৰ আলী ঘৰ নং : ২২২ বয়স : 26 লিঙ্গ : মহিলা	FCM0354613 ফটো উপলব্ধ	227 নাম : মিনাৰল হক পিতাৰ নাম: আব্দুল গফুৰ ঘৰ নং : 222 বয়স : 21 লিঙ্গ : পুৰুষ	ECF0304998 ফটো উপলব্ধ	228 নাম : চিৰাজুল হক প্রধান পিতাৰ নাম: হাজী ইমচান আলী ঘৰ নং : ২২৩ বয়স : 82 লিঙ্গ : পুৰুষ	FCM1156350 ফটো উপলব্ধ
229 নাম : পতিভান নেছা স্বামীৰ নাম: চিৰাজুল হক ঘৰ নং : ২২৩ বয়স : 76 লিঙ্গ : মহিলা	FCM1156361 ফটো উপলব্ধ	230 নাম : বহিমা খাতুন স্বামীৰ নাম: চিৰাজুল হক প্রধান ঘৰ নং : ২২৩ বয়স : 61 লিঙ্গ : মহিলা	FCM1156349 ফটো উপলব্ধ	231 নাম : ছহিদুল হক পিতাৰ নাম: চিৰাজুল ঘৰ নং : ২২৩ বয়স : 52 লিঙ্গ : পুৰুষ	FCM1156305 ফটো উপলব্ধ
232 নাম : ফাতেমা বেগম স্বামীৰ নাম: ছহিদুল ঘৰ নং : ২২৩ বয়স : 44 লিঙ্গ : মহিলা	FCM1156316 ফটো উপলব্ধ	233 নাম : মমিন আলী পিতাৰ নাম: চিৰাজুল হক ঘৰ নং : ২২৩ বয়স : 40 লিঙ্গ : পুৰুষ	FCM1156338 ফটো উপলব্ধ	234 নাম : গোলাপ জান বেগম স্বামীৰ নাম: বেজেন আলী ঘৰ নং : ২২৩ বয়স : 38 লিঙ্গ : মহিলা	FCM1156372 ফটো উপলব্ধ
235 নাম : দিলবৰ প্রধান পিতাৰ নাম: ছিৰাজুল হক ঘৰ নং : ২২৩ বয়স : 36 লিঙ্গ : পুৰুষ	FCM1156270 ফটো উপলব্ধ	236 নাম : ছাইবেনী বেগম স্বামীৰ নাম: মমিন আলী ঘৰ নং : ২২৩ বয়স : 35 লিঙ্গ : মহিলা	FCM1156292 ফটো উপলব্ধ	237 নাম : মমত আলী পিতাৰ নাম: ছিৰাজুল হক ঘৰ নং : ২২৩ বয়স : 34 লিঙ্গ : পুৰুষ	FCM1156258 ফটো উপলব্ধ
238 নাম : বাবল আলী পিতাৰ নাম: ছিৰাজুল হক ঘৰ নং : ২২৩ বয়স : 34 লিঙ্গ : পুৰুষ	FCM1156269 ফটো উপলব্ধ	239 নাম : ইজিৰন নেচা পিতাৰ নাম: দিলবৰ প্রধান ঘৰ নং : ২২৩ বয়স : 34 লিঙ্গ : মহিলা	FCM1156281 ফটো উপলব্ধ	240 নাম : শাহাজামাল হক পিতাৰ নাম: চিৰাজুল হক ঘৰ নং : 223 বয়স : 28 লিঙ্গ : পুৰুষ	FCM0083865 ফটো উপলব্ধ



241 নাম : নূৰ ছাহিদা বেগম স্বামীৰ নাম: মমত আলী ঘৰ নং : 223 বয়স : 28 লিঙ্গ : মহিলা	FCM0083907 ফটো উপলব্ধ	242 নাম : ছাবিলা নেছা স্বামীৰ নাম: শাহাজামাল হক ঘৰ নং : 223 বয়স : 27 লিঙ্গ : মহিলা	FCM0465013 ফটো উপলব্ধ	243 নাম : মজিব্বৰ বহমান পিতাৰ নাম: ছিৰাজুল হক ঘৰ নং : 223 বয়স : 25 লিঙ্গ : পুৰুষ	FCM0464909 ফটো উপলব্ধ
244 নাম : চামচুল হক পিতাৰ নাম: মুছলিম আলী ঘৰ নং : 228 বয়স : 28 লিঙ্গ : পুৰুষ	FCM0286179 ফটো উপলব্ধ	245 নাম : আবেদ আলি পিতাৰ নাম: ভুলো শেখ ঘৰ নং : 225 বয়স : 69 লিঙ্গ : পুৰুষ	FCM1156383 ফটো উপলব্ধ	246 নাম : সন্ধ্যাফুল স্বামীৰ নাম: আবেদ আলি ঘৰ নং : 225 বয়স : 59 লিঙ্গ : মহিলা	FCM1156394 ফটো উপলব্ধ
247 নাম : জহৰুল ইছলাম পিতাৰ নাম: আবেদ আলি ঘৰ নং : 225 বয়স : 40 লিঙ্গ : পুৰুষ	FCM1156407 ফটো উপলব্ধ	248 নাম : ছহিনা বেগম স্বামীৰ নাম: জহৰুল ঘৰ নং : 225 বয়স : 37 লিঙ্গ : মহিলা	FCM1156418 ফটো উপলব্ধ	249 নাম : চোবাহান আলী পিতাৰ নাম: আবেদ আলী ঘৰ নং : 225 বয়স : 36 লিঙ্গ : পুৰুষ	FCM1156429 ফটো উপলব্ধ
#2 250 নাম : ছাদ্দাম আলি পিতাৰ নাম: আবেদ আলী ঘৰ নং : 225 বয়স : 30 লিঙ্গ : পুৰুষ	FCM0286419 ফটো উপলব্ধ	#2 251 নাম : জৰিফুল বেগম স্বামীৰ নাম: ছাদ্দাম আলী ঘৰ নং : 225 বয়স : 30 লিঙ্গ : মহিলা	FCM0356683 ফটো উপলব্ধ	252 নাম : ছামেদ আলী পিতাৰ নাম: আবেদ আলী ঘৰ নং : 225 বয়স : 27 লিঙ্গ : পুৰুষ	FCM0286476 ফটো উপলব্ধ
253 নাম : হামিদা খাতুন স্বামীৰ নাম: আবুতালেব ঘৰ নং : 225 বয়স : 27 লিঙ্গ : মহিলা	FCM0604322 ফটো উপলব্ধ	254 নাম : বাশিদা বেগম স্বামীৰ নাম: চোবাহান আলী ঘৰ নং : 225 বয়স : 26 লিঙ্গ : মহিলা	FCM0286526 ফটো উপলব্ধ	255 নাম : চাবিৰন নেছা স্বামীৰ নাম: ছামেদ আলী ঘৰ নং : 225 বয়স : 26 লিঙ্গ : মহিলা	FCM0354662 ফটো উপলব্ধ
256 নাম : লিয়াকুল তামজীদ চৌধুৰী পিতাৰ নাম: আব্দুল মন্নাৰ চৌধুৰী ঘৰ নং : 225 ক বয়স : 22 লিঙ্গ : পুৰুষ	ECF0166603 ফটো উপলব্ধ	257 নাম : আব্দুল মান্নান চৌধুৰী পিতাৰ নাম: ইদ্রিছ আলি ঘৰ নং : 225 ক বয়স : 49 লিঙ্গ : পুৰুষ	FCM1156430 ফটো উপলব্ধ	258 নাম : মহিৰন নেছা স্বামীৰ নাম: আব্দুল মান্নান চৌধুৰী ঘৰ নং : 225 ক বয়স : 45 লিঙ্গ : মহিলা	FCM1156441 ফটো উপলব্ধ
259 নাম : হুছেইন আলি পিতাৰ নাম: বহিমুদ্দিন ঘৰ নং : 226 বয়স : 43 লিঙ্গ : পুৰুষ	FCM1156452 ফটো উপলব্ধ	260 নাম : জায়েদা খাতুন স্বামীৰ নাম: মহম্মদি হুছেইন ঘৰ নং : 226 বয়স : 39 লিঙ্গ : মহিলা	FCM1156463 ফটো উপলব্ধ	261 নাম : হাবা খাতুন স্বামীৰ নাম: আবুল হুছেইন ঘৰ নং : 229 বয়স : 56 লিঙ্গ : মহিলা	FCM1156485 ফটো উপলব্ধ
262 নাম : ইউনুছ আলী পিতাৰ নাম: মনচুৰ আলী ঘৰ নং : 229 বয়স : 54 লিঙ্গ : পুৰুষ	FCM1156532 ফটো উপলব্ধ	263 নাম : কাজলী নেছা স্বামীৰ নাম: আবুল হুছেইন ঘৰ নং : 229 বয়স : 51 লিঙ্গ : মহিলা	FCM1156496 ফটো উপলব্ধ	264 নাম : লালভানু বেগম স্বামীৰ নাম: ইউনুছ আলী ঘৰ নং : 229 বয়স : 47 লিঙ্গ : মহিলা	FCM1156521 ফটো উপলব্ধ
265 নাম : সাহা আলম পিতাৰ নাম: আবুল হুছেইন ঘৰ নং : 229 বয়স : 37 লিঙ্গ : পুৰুষ	FCM1156509 ফটো উপলব্ধ	266 নাম : বন্দনা ডেকা স্বামীৰ নাম: চাহা আলম ঘৰ নং : 229 বয়স : 34 লিঙ্গ : মহিলা	FCM0356824 ফটো উপলব্ধ	267 নাম : আনোৱাৰ হুছেইন পিতাৰ নাম: আবুল হুছেইন ঘৰ নং : 229 বয়স : 34 লিঙ্গ : পুৰুষ	FCM1162169 ফটো উপলব্ধ
268 নাম : ছালেমা বেগম স্বামীৰ নাম: আনোৱাৰ হুছেইন ঘৰ নং : 227 বয়স : 33 লিঙ্গ : মহিলা	FCM0085399 ফটো উপলব্ধ	269 নাম : ইছমাইল হক পিতাৰ নাম: ইউনুছ আলী ঘৰ নং : 229 বয়স : 33 লিঙ্গ : পুৰুষ	FCM1156510 ফটো উপলব্ধ	270 নাম : চাবিনা ইয়াছমিন স্বামীৰ নাম: দিলোৱাৰ হুছেইন ঘৰ নং : 229 বয়স : 29 লিঙ্গ : মহিলা	FCM0356790 ফটো উপলব্ধ



271 নাম : নাজমিনা বেগম স্বামীৰ নাম : ইছমাইল হক ঘৰ নং : ২২৭ বয়স : 29 লিঙ্গ : মহিলা	FCM0355651 ফটো উপলব্ধ	272 নাম : দিলোৱাৰ হুছেইন পিতাৰ নাম : আবুল হুছেইন ঘৰ নং : ২২৭ বয়স : 28 লিঙ্গ : পুৰুষ	FCM0286955 ফটো উপলব্ধ	273 নাম : ইনামুল হক পিতাৰ নাম : ইউনুচ আলী ঘৰ নং : ২২৭ বয়স : 27 লিঙ্গ : পুৰুষ	FCM0354845 ফটো উপলব্ধ
S 274 নাম : আখতাৰা হুছেইন পিতাৰ নাম : আবুল হুছেইন ঘৰ নং : ২২৭ বয়স : 27 লিঙ্গ : মহিলা	FCM0304154 ফটো উপলব্ধ	275 নাম : আফতাৰ হুছেইন পিতাৰ নাম : আবুল হুছেইন ঘৰ নং : 227 বয়স : 27 লিঙ্গ : পুৰুষ	FCM0459966 ফটো উপলব্ধ	276 নাম : আছবিনা বেগম স্বামীৰ নাম : ইনামুল হক ঘৰ নং : বয়স : 24 লিঙ্গ : মহিলা	FCM2293678 ফটো উপলব্ধ
277 নাম : ইক্ৰামুল হক পিতাৰ নাম : ইউনুচ আলী ঘৰ নং : 227 বয়স : 22 লিঙ্গ : পুৰুষ	FCM2325462 ফটো উপলব্ধ	278 নাম : নিলিমা খাতুন স্বামীৰ নাম : মুছলিম ঘৰ নং : ২২৮ বয়স : 49 লিঙ্গ : মহিলা	FCM1156565 ফটো উপলব্ধ	279 নাম : বাবুল হক পিতাৰ নাম : মুছলিম আলী ঘৰ নং : ২২৮ বয়স : 32 লিঙ্গ : পুৰুষ	FCM1156576 ফটো উপলব্ধ
280 নাম : ছা বিয়া বেগম স্বামীৰ নাম : বাবুল হক ঘৰ নং : 228 বয়স : 26 লিঙ্গ : মহিলা	FCM0435503 ফটো উপলব্ধ	281 নাম : আমেলা খাতুন স্বামীৰ নাম : নজবুদ্দিন ঘৰ নং : ২২৯ বয়স : 69 লিঙ্গ : মহিলা	FCM1156598 ফটো উপলব্ধ	282 নাম : সোনা মিঞা পিতাৰ নাম : নজবুদ্দিন ঘৰ নং : ২২৯ বয়স : 54 লিঙ্গ : পুৰুষ	FCM1156601 ফটো উপলব্ধ
283 নাম : ছান মিঞা পিতাৰ নাম : নজবুদ্দিন ঘৰ নং : ২৩০ বয়স : 59 লিঙ্গ : পুৰুষ	FCM1156623 ফটো উপলব্ধ	284 নাম : আছফুল নেছা স্বামীৰ নাম : ছান মিঞা ঘৰ নং : ২৩০ বয়স : 54 লিঙ্গ : মহিলা	FCM1156634 ফটো উপলব্ধ	285 নাম : জাহানাৰা বেগম স্বামীৰ নাম : সোনা মিঞা ঘৰ নং : ২৩০ বয়স : 44 লিঙ্গ : মহিলা	FCM1156612 ফটো উপলব্ধ
286 নাম : আবদুৰ ৰহমান পিতাৰ নাম : চান মিঞা ঘৰ নং : 230 বয়স : 25 লিঙ্গ : পুৰুষ	FCM0615054 ফটো উপলব্ধ	287 নাম : মহিদুল আলী পিতাৰ নাম : চান মিঞা ঘৰ নং : 230 বয়স : 25 লিঙ্গ : পুৰুষ	FCM0613778 ফটো উপলব্ধ	288 নাম : তমিজৰ ইছলাম পিতাৰ নাম : চোণামিয়া ঘৰ নং : 230 বয়স : 23 লিঙ্গ : পুৰুষ	FCM1449941 ফটো উপলব্ধ
289 নাম : বাছিবন নেছা স্বামীৰ নাম : আবজুদ্দিন ঘৰ নং : ২৩১ বয়স : 64 লিঙ্গ : মহিলা	FCM1156656 ফটো উপলব্ধ	290 নাম : মেহাৰ আলি পিতাৰ নাম : আবজুদ্দিন ঘৰ নং : ২৩১ বয়স : 44 লিঙ্গ : পুৰুষ	FCM1156667 ফটো উপলব্ধ	291 নাম : আন্তাজ আলী পিতাৰ নাম : আবজুদ্দিন ঘৰ নং : ২৩১ বয়স : 41 লিঙ্গ : পুৰুষ	FCM1156689 ফটো উপলব্ধ
292 নাম : জমিলা খাতুন স্বামীৰ নাম : মেহাৰ ঘৰ নং : ২৩১ বয়স : 39 লিঙ্গ : মহিলা	FCM1156678 ফটো উপলব্ধ	293 নাম : আলিমিন বেগম স্বামীৰ নাম : আন্তাজ আলি ঘৰ নং : ২৩১ বয়স : 26 লিঙ্গ : মহিলা	FCM0354654 ফটো উপলব্ধ	294 নাম : ছামাদ আলী পিতাৰ নাম : হুছেইন ঘৰ নং : ২৩২ বয়স : 54 লিঙ্গ : পুৰুষ	FCM1156703 ফটো উপলব্ধ
295 নাম : আহিমিন নেছা স্বামীৰ নাম : ছামাদ ঘৰ নং : ২৩২ বয়স : 46 লিঙ্গ : মহিলা	FCM1156714 ফটো উপলব্ধ	296 নাম : জবাফুল খাতুন পিতাৰ নাম : ছামাদ আলী ঘৰ নং : 232 বয়স : 25 লিঙ্গ : মহিলা	FCM0592345 ফটো উপলব্ধ	297 নাম : মেহেক মুস্কান ওৱাহিদ পিতাৰ নাম : মোছাৰফ হুছেইন ঘৰ নং : 232 বয়স : 22 লিঙ্গ : মহিলা	FCM1845817 ফটো উপলব্ধ
298 নাম : ৰূপভান বেগম স্বামীৰ নাম : বিসু ঘৰ নং : ২৩৪ বয়স : 59 লিঙ্গ : মহিলা	FCM1156758 ফটো উপলব্ধ	299 নাম : মিছিবন নেছা পিতাৰ নাম : বিছু সেখা ঘৰ নং : 234 বয়স : 46 লিঙ্গ : মহিলা	FCM0088468 ফটো উপলব্ধ	300 নাম : ৰহিম আলি পিতাৰ নাম : বিসু ঘৰ নং : ২৩৪ বয়স : 41 লিঙ্গ : পুৰুষ	FCM1156769 ফটো উপলব্ধ



301 নাম : বছিদা বেগম স্বামীৰ নাম : বহিম ঘৰ নং : ১৩৪ বয়স : 38 লিঙ্গ : মহিলা	FCM1156770 ফটো উপলব্ধ	302 নাম : শুকুৰ আলী পিতাৰ নাম : বিচু সেখ ঘৰ নং : ১৩৪ বয়স : 35 লিঙ্গ : পুৰুষ	FCM1156792 ফটো উপলব্ধ	303 নাম : জেহেলা খাতুন স্বামীৰ নাম : শুকুৰ আলী ঘৰ নং : ১৩৪ বয়স : 34 লিঙ্গ : মহিলা	FCM1156805 ফটো উপলব্ধ
304 নাম : ছামচল হক পিতাৰ নাম : ছেকান্দৰ আলী ঘৰ নং : 234 বয়স : 23 লিঙ্গ : পুৰুষ	FCM0683177 ফটো উপলব্ধ	305 নাম : চুলতান আহমেদ পিতাৰ নাম : বাৎচু আহমেদ ঘৰ নং : ২৩৫ বয়স : 29 লিঙ্গ : পুৰুষ	FCM0356543 ফটো উপলব্ধ	306 নাম : ফজল হক পিতাৰ নাম : বহিমুদ্দিন ঘৰ নং : ২৩৬ বয়স : 69 লিঙ্গ : পুৰুষ	FCM1156827 ফটো উপলব্ধ
307 নাম : সূৰ্য্যভান নেছা স্বামীৰ নাম : ফজল হক ঘৰ নং : ২৩৬ বয়স : 61 লিঙ্গ : মহিলা	FCM1156838 ফটো উপলব্ধ	E 308 নাম : সুৰজ আলী পিতাৰ নাম : ফজল হক ঘৰ নং : ২৩৬ বয়স : 44 লিঙ্গ : পুৰুষ	FCM1156849 ফটো উপলব্ধ	309 নাম : আব্দুল হামিদ পিতাৰ নাম : ফজল হক ঘৰ নং : ২৩৬ বয়স : 41 লিঙ্গ : পুৰুষ	FCM1156850 ফটো উপলব্ধ
R 310 নাম : মাজিনা বেগম স্বামীৰ নাম : আব্দুল হামিদ ঘৰ নং : ২৩৬ বয়স : 34 লিঙ্গ : মহিলা	FCM0304311 ফটো উপলব্ধ	311 নাম : মাজিনা বেগম স্বামীৰ নাম : আব্দুল হামিদ ঘৰ নং : ২৩৬ বয়স : 32 লিঙ্গ : মহিলা	FCM1157353 ফটো উপলব্ধ	312 নাম : জৰমন আলী পিতাৰ নাম : খটু আকান্দ ঘৰ নং : ২৩৭ বয়স : 79 লিঙ্গ : পুৰুষ	FCM1156861 ফটো উপলব্ধ
313 নাম : আয়েশা খাতুন স্বামীৰ নাম : জৰমন আলী ঘৰ নং : ২৩৭ বয়স : 69 লিঙ্গ : মহিলা	FCM1156872 ফটো উপলব্ধ	314 নাম : আজগৰ আলি পিতাৰ নাম : জৰমন আলী ঘৰ নং : ২৩৭ বয়স : 47 লিঙ্গ : পুৰুষ	FCM1156883 ফটো উপলব্ধ	315 নাম : আকবৰ আলী পিতাৰ নাম : জৰমন আলী ঘৰ নং : ২৩৭ বয়স : 43 লিঙ্গ : পুৰুষ	FCM1156894 ফটো উপলব্ধ
316 নাম : ছাহিদা বেগম পিতাৰ নাম : আজগৰ আলী ঘৰ নং : 237 বয়স : 40 লিঙ্গ : মহিলা	FCM1310127 ফটো উপলব্ধ	317 নাম : ছকিনা খাতুন স্বামীৰ নাম : আকবৰ আলী ঘৰ নং : ২৩৭ বয়স : 38 লিঙ্গ : মহিলা	FCM1156907 ফটো উপলব্ধ	318 নাম : জহৰুদ্দিন পিতাৰ নাম : খটু আকান্দ ঘৰ নং : ২৩৮ বয়স : 59 লিঙ্গ : পুৰুষ	FCM1156929 ফটো উপলব্ধ
319 নাম : তচলিমা বেগম স্বামীৰ নাম : জহৰুদ্দিন ঘৰ নং : ২৩৮ বয়স : 57 লিঙ্গ : মহিলা	FCM1156930 ফটো উপলব্ধ	320 নাম : আবতাহেৰ পিতাৰ নাম : জহৰুদ্দিন ঘৰ নং : 238 বয়স : 27 লিঙ্গ : পুৰুষ	FCM0089516 ফটো উপলব্ধ	321 নাম : আব বক্কৰ ছিদ্দিক পিতাৰ নাম : জহৰুদ্দিন ঘৰ নং : 238 বয়স : 27 লিঙ্গ : পুৰুষ	FCM0465534 ফটো উপলব্ধ
322 নাম : বশিদা খাতুন স্বামীৰ নাম : আবতাহেৰ ঘৰ নং : 238 বয়স : 27 লিঙ্গ : মহিলা	FCM1178037 ফটো উপলব্ধ	323 নাম : জিনআৰা বেগম পিতাৰ নাম : জহৰুদ্দিন ঘৰ নং : 238 বয়স : 23 লিঙ্গ : মহিলা	FCM1301803 ফটো উপলব্ধ	324 নাম : ছৰমন আলি আকন পিতাৰ নাম : খটু ঘৰ নং : ২৩৯ বয়স : 69 লিঙ্গ : পুৰুষ	FCM1156952 ফটো উপলব্ধ
325 নাম : আনোৱাৰা বেগম স্বামীৰ নাম : চৰমন ঘৰ নং : ২৩৯ বয়স : 61 লিঙ্গ : মহিলা	FCM1156963 ফটো উপলব্ধ	326 নাম : আব্দুল জলিল পিতাৰ নাম : ছৰমন ঘৰ নং : ২৩৯ বয়স : 37 লিঙ্গ : পুৰুষ	FCM1156974 ফটো উপলব্ধ	327 নাম : খলিলুৰ ৰহমান পিতাৰ নাম : ছৰমন আলী আকান্দ ঘৰ নং : ২৩৯ বয়স : 34 লিঙ্গ : পুৰুষ	FCM1156985 ফটো উপলব্ধ
328 নাম : ফুলমতি বেগম স্বামীৰ নাম : আলী আবজল জলিল ঘৰ নং : ২৩৯ বয়স : 34 লিঙ্গ : মহিলা	FCM1162067 ফটো উপলব্ধ	329 নাম : চপ্পা পাৰ্বিন স্বামীৰ নাম : খলিলুৰ ৰহমান ঘৰ নং : 239 বয়স : 31 লিঙ্গ : মহিলা	FCM1292242 ফটো উপলব্ধ	330 নাম : মনোৱাৰা খাতুন স্বামীৰ নাম : আব্দুল জলিল ঘৰ নং : 239 বয়স : 26 লিঙ্গ : মহিলা	FCM0465344 ফটো উপলব্ধ



331	FCM1157002	ফটো উপলব্ধ	নাম : কমেলা বেগম স্বামীৰ নাম: আব্দুল ছালাম ঘৰ নং : ১৪০ বয়স : 39 লিঙ্গ : মহিলা	332	FCM0091009	ফটো উপলব্ধ	নাম : অমিলে বেগম স্বামীৰ নাম: ইব্রাহিম আলী ঘৰ নং : 240 বয়স : 29 লিঙ্গ : মহিলা	333	FCM0598375	ফটো উপলব্ধ	নাম : মল্লিকা বেগম স্বামীৰ নাম: বাহিম বাদশ্বাহ ঘৰ নং : 240 বয়স : 27 লিঙ্গ : মহিলা
334	FCM0304121	ফটো উপলব্ধ	নাম : আব্দুল মতিন পিতাৰ নাম: আনেছ আলী ঘৰ নং : ২৪০ গ বয়স : 27 লিঙ্গ : পুৰুষ	335	FCM2280592	ফটো উপলব্ধ	নাম : গুলোচা খাতুন স্বামীৰ নাম: আব্দুল মতিন ঘৰ নং : 240 জীএ বয়স : 21 লিঙ্গ : মহিলা	336	FCM0661884	ফটো উপলব্ধ	নাম : ইবান আলী পিতাৰ নাম: আনছাৰ আলী ঘৰ নং : 240 ক বয়স : 27 লিঙ্গ : পুৰুষ
337	ECF0327072	ফটো উপলব্ধ	নাম : হালিমা বেগম স্বামীৰ নাম: ইবান আলী ঘৰ নং : 240 বয়স : 23 লিঙ্গ : মহিলা	338	FCM0661850	ফটো উপলব্ধ	নাম : বাহিম বাদছাহ পিতাৰ নাম: আছাদ আলী ঘৰ নং : 240 খ বয়স : 28 লিঙ্গ : পুৰুষ	339	ECF0062885	ফটো উপলব্ধ	নাম : ছামেদ আলী পিতাৰ নাম: আছাদ আলী ঘৰ নং : 240 খ বয়স : 28 লিঙ্গ : পুৰুষ
340	ECF0151381	ফটো উপলব্ধ	নাম : মহিদা খাতুন স্বামীৰ নাম: ছামাদ আলী ঘৰ নং : 240 খ বয়স : 25 লিঙ্গ : মহিলা	341	ECF0057935	ফটো উপলব্ধ	নাম : ছায়েদ আলী পিতাৰ নাম: আছাদ আলী ঘৰ নং : 240 খ বয়স : 21 লিঙ্গ : পুৰুষ	342	FCM0633750	ফটো উপলব্ধ	নাম : মৰ্জিনা খাতুন স্বামীৰ নাম: ছাদেক আলী ঘৰ নং : 240 খ বয়স : 32 লিঙ্গ : মহিলা
343	FCM1157024	ফটো উপলব্ধ	নাম : আছাদ আলী পিতাৰ নাম: আনাবুদ্দিন মুখী ঘৰ নং : ২৪০খ বয়স : 64 লিঙ্গ : পুৰুষ	# 344	FCM1157013	ফটো উপলব্ধ	নাম : আনছাৰ আলি পিতাৰ নাম: আনাবুদ্দিন মুখী ঘৰ নং : ২৪০ক বয়স : 59 লিঙ্গ : পুৰুষ	345	FCM1157046	ফটো উপলব্ধ	নাম : ছায়বন বেগম স্বামীৰ নাম: আছাদ আলি ঘৰ নং : ২৪০খ বয়স : 59 লিঙ্গ : মহিলা
346	FCM1157057	ফটো উপলব্ধ	নাম : আনেছ আলী পিতাৰ নাম: আনাবুদ্দিন মুখী ঘৰ নং : ২৪০গ বয়স : 54 লিঙ্গ : পুৰুষ	347	FCM1157068	ফটো উপলব্ধ	নাম : ফলেছা বেগম স্বামীৰ নাম: আনেছ আলী ঘৰ নং : ২৪০গ বয়স : 39 লিঙ্গ : মহিলা	348	FCM1162307	ফটো উপলব্ধ	নাম : ইব্রাহিম আলী পিতাৰ নাম: আনছাৰ আলি ঘৰ নং : ২৪০ক বয়স : 33 লিঙ্গ : পুৰুষ
349	FCM1162421	ফটো উপলব্ধ	নাম : ছাদেক আলী পিতাৰ নাম: আছাদ আলী ঘৰ নং : ২৪০খ বয়স : 30 লিঙ্গ : পুৰুষ	350	FCM1157080	ফটো উপলব্ধ	নাম : আব্দুল মালেক পিতাৰ নাম: আনাবুদ্দিন ঘৰ নং : ২৪১ বয়স : 48 লিঙ্গ : পুৰুষ	351	FCM1157091	ফটো উপলব্ধ	নাম : বানেছা খাতুন স্বামীৰ নাম: আঃ মালেক ঘৰ নং : ২৪১ বয়স : 44 লিঙ্গ : মহিলা
352	FCM1157079	ফটো উপলব্ধ	নাম : আব্দুল ছালাম পিতাৰ নাম: আনাবুদ্দিন ঘৰ নং : ২৪১ বয়স : 44 লিঙ্গ : পুৰুষ	353	FCM1157104	ফটো উপলব্ধ	নাম : নজৰা বেগম স্বামীৰ নাম: আনচাৰ ঘৰ নং : ২৪১ক বয়স : 50 লিঙ্গ : মহিলা	354	FCM1157126	ফটো উপলব্ধ	নাম : সোনাতান স্বামীৰ নাম: বঞ্জন আলী ঘৰ নং : ২৪২ বয়স : 69 লিঙ্গ : মহিলা
355	FCM1157137	ফটো উপলব্ধ	নাম : আনাৰা বেগম স্বামীৰ নাম: বঞ্জন আলী ঘৰ নং : ২৪২ বয়স : 59 লিঙ্গ : মহিলা	356	FCM1157148	ফটো উপলব্ধ	নাম : সোনা মিঞা পিতাৰ নাম: বঞ্জন আলী ঘৰ নং : ২৪২ বয়স : 49 লিঙ্গ : পুৰুষ	357	FCM1157159	ফটো উপলব্ধ	নাম : ছোৰাপ আলি পিতাৰ নাম: বঞ্জন আলী ঘৰ নং : ২৪২ বয়স : 41 লিঙ্গ : পুৰুষ
358	FCM1157160	ফটো উপলব্ধ	নাম : মনোৱাৰা বেগম স্বামীৰ নাম: সোনা মিঞা ঘৰ নং : ২৪২ বয়স : 37 লিঙ্গ : মহিলা	359	FCM1343896	ফটো উপলব্ধ	নাম : আবিদন বেগম স্বামীৰ নাম: সোনা মিঞা ঘৰ নং : 242 বয়স : 36 লিঙ্গ : মহিলা	360	FCM0091868	ফটো উপলব্ধ	নাম : বদিউৰ জামাল পিতাৰ নাম: বমজান আলী ঘৰ নং : 242 বয়স : 28 লিঙ্গ : পুৰুষ



361 নাম : ফালানী বেগম স্বামীৰ নাম: চোৰাপ আলী ঘৰ নং : 242 বয়স : 28 লিঙ্গ : মহিলা	ECF0101782 ফটো উপলব্ধ	362 নাম : মিনোৱাৰা বেগম স্বামীৰ নাম: বাদিউৰ জামাল ঘৰ নং : 242 বয়স : 24 লিঙ্গ : মহিলা	FCM2287787 ফটো উপলব্ধ	363 নাম : ছাকাত আলী পিতাৰ নাম: আজিমুদ্দিন ঘৰ নং : 283 বয়স : 64 লিঙ্গ : পুৰুষ	FCM1157206 ফটো উপলব্ধ
364 নাম : আহাদ আলী পিতাৰ নাম: আজিমুদ্দিন ঘৰ নং : 283 বয়স : 59 লিঙ্গ : পুৰুষ	FCM1157171 ফটো উপলব্ধ	365 নাম : চহৰবান বেগম স্বামীৰ নাম: ছাকাত আলী ঘৰ নং : 283 বয়স : 54 লিঙ্গ : মহিলা	FCM1157217 ফটো উপলব্ধ	366 নাম : আবিৰন বেগম স্বামীৰ নাম: আহাদ আলী ঘৰ নং : 283 বয়স : 49 লিঙ্গ : মহিলা	FCM1157182 ফটো উপলব্ধ
367 নাম : চৰবত আলি পিতাৰ নাম: ছাকাত আলি ঘৰ নং : 283 বয়স : 37 লিঙ্গ : পুৰুষ	FCM1157228 ফটো উপলব্ধ	368 নাম : নুৰ মহম্মদ পিতাৰ নাম: আহাদ আলী ঘৰ নং : 283 বয়স : 35 লিঙ্গ : পুৰুষ	FCM1157239 ফটো উপলব্ধ	369 নাম : সৰিফুদ্দিন আহমেদ পিতাৰ নাম: চাকাত আলী ঘৰ নং : 283 বয়স : 35 লিঙ্গ : পুৰুষ	FCM1157240 ফটো উপলব্ধ
370 নাম : আবিদা বেগম স্বামীৰ নাম: নুৰ মহম্মদ ঘৰ নং : 243 বয়স : 33 লিঙ্গ : মহিলা	FCM2316701 ফটো উপলব্ধ	371 নাম : ছুফিয়া খাতুন স্বামীৰ নাম: সৰিফুদ্দিন আহমেদ ঘৰ নং : 243 বয়স : 31 লিঙ্গ : মহিলা	FCM2281426 ফটো উপলব্ধ	372 নাম : মুছাৰফ আলি পিতাৰ নাম: আহাদ আলি ঘৰ নং : 283 বয়স : 30 লিঙ্গ : পুৰুষ	FCM1162330 ফটো উপলব্ধ
373 নাম : ছহিদুল ইছলাম পিতাৰ নাম: ছাকাত আলী ঘৰ নং : 283 বয়স : 28 লিঙ্গ : পুৰুষ	FCM0355313 ফটো উপলব্ধ	374 নাম : মুশিদা বেগম স্বামীৰ নাম: চৰবত আলী ঘৰ নং : 283 বয়স : 27 লিঙ্গ : মহিলা	FCM0354530 ফটো উপলব্ধ	375 নাম : সাহাজান - পিতাৰ নাম: ছাকাত আলী ঘৰ নং : 283 বয়স : 26 লিঙ্গ : পুৰুষ	FCM0355362 ফটো উপলব্ধ
376 নাম : ছিবিৰন নেছা স্বামীৰ নাম: মুছাৰফ আলী ঘৰ নং : হীৰাপাৰা বয়স : 26 লিঙ্গ : মহিলা	FCM0606939 ফটো উপলব্ধ	377 নাম : বিবি হাওৱা স্বামীৰ নাম: ছহিদুল ইছলাম ঘৰ নং : 243 বয়স : 24 লিঙ্গ : মহিলা	FCM1493063 ফটো উপলব্ধ	378 নাম : ইউনুচ আলী পিতাৰ নাম: আকালু ঘৰ নং : 288 বয়স : 51 লিঙ্গ : পুৰুষ	FCM1157262 ফটো উপলব্ধ
379 নাম : ছাজিৰন নেছা স্বামীৰ নাম: ইউনুচ আলি ঘৰ নং : 288 বয়স : 43 লিঙ্গ : মহিলা	FCM1157251 ফটো উপলব্ধ	380 নাম : ইনাদাদুল হক পিতাৰ নাম: ইউনুচ আলী ঘৰ নং : 244 বয়স : 19 লিঙ্গ : পুৰুষ	ECF0275149 ফটো উপলব্ধ	381 নাম : ইয়াজুদ্দিন আহমেদ পিতাৰ নাম: আচফাৰ ঘৰ নং : 285 বয়স : 54 লিঙ্গ : পুৰুষ	FCM1157273 ফটো উপলব্ধ
382 নাম : মইনা বেগম স্বামীৰ নাম: ইয়াজুদ্দিন ঘৰ নং : 285 বয়স : 46 লিঙ্গ : মহিলা	FCM1157284 ফটো উপলব্ধ	383 নাম : ইয়াকুব আলী পিতাৰ নাম: ইয়াজুদ্দিন আহমেদ ঘৰ নং : 285 বয়স : 27 লিঙ্গ : পুৰুষ	FCM0355610 ফটো উপলব্ধ	384 নাম : চাইবেনী বেৰা স্বামীৰ নাম: ভেলু মণ্ডল ঘৰ নং : 286 বয়স : 69 লিঙ্গ : মহিলা	FCM1157295 ফটো উপলব্ধ
385 নাম : ফিৰোজা বেগম স্বামীৰ নাম: লাল চান্দ বাদশ্বাহ ঘৰ নং : 286 বয়স : 37 লিঙ্গ : মহিলা	FCM1157308 ফটো উপলব্ধ	386 নাম : কুলচন বেগম স্বামীৰ নাম: জয়নাল আকিন ঘৰ নং : 246 বয়স : 32 লিঙ্গ : মহিলা	FCM0553669 ফটো উপলব্ধ	387 নাম : শুকুৰ আলী পিতাৰ নাম: ভেলু মণ্ডল ঘৰ নং : 286 বয়স : 28 লিঙ্গ : পুৰুষ	FCM0355115 ফটো উপলব্ধ
388 নাম : জেছমিনা খাতুন স্বামীৰ নাম: শুকুৰ আলী ঘৰ নং : 246 বয়স : 23 লিঙ্গ : মহিলা	FCM1193663 ফটো উপলব্ধ	389 নাম : পাৰ্বিনা খাতুন স্বামীৰ নাম: ইয়াকুব আলী ঘৰ নং : 246 বয়স : 21 লিঙ্গ : মহিলা	ECF0375949 ফটো উপলব্ধ	390 নাম : মজিবৰ ব্ৰহ্মান পিতাৰ নাম: নছীৰুদ্দিন আলি ঘৰ নং : 289 বয়স : 59 লিঙ্গ : পুৰুষ	FCM1157319 ফটো উপলব্ধ



391	FCM1157320	ফটো উপলব্ধ	392	FCM0618579	ফটো উপলব্ধ	393	FCM2256099	ফটো উপলব্ধ
নাম : ফুলেছা বেগম স্বামীৰ নাম : মজিবৰ বহমান ঘৰ নং : 289 বয়স : 44 লিঙ্গ : মহিলা			নাম : মতিবৰ বহমান পিতাৰ নাম : মজিবৰ বহমান ঘৰ নং : 247 বয়স : 26 লিঙ্গ : পুৰুষ			নাম : কিছমত আলী পিতাৰ নাম : নৰুল হক ঘৰ নং : 248 বয়স : 31 লিঙ্গ : পুৰুষ		
394	FCM2300093	ফটো উপলব্ধ	395	FCM1157342	ফটো উপলব্ধ	396	FCM0094227	ফটো উপলব্ধ
নাম : মাজিদা বেগম স্বামীৰ নাম : কিছমত আলী ঘৰ নং : 248 বয়স : 30 লিঙ্গ : মহিলা			নাম : বুলিনেচা স্বামীৰ নাম : কছুমুদ্দিন ঘৰ নং : 289 বয়স : 44 লিঙ্গ : মহিলা			নাম : আবুবক্কৰ ছিদ্দিক পিতাৰ নাম : কছুমুদ্দিন মণ্ডল ঘৰ নং : 249 বয়স : 28 লিঙ্গ : পুৰুষ		
397	FCM0465336	ফটো উপলব্ধ	398	FCM0355164	ফটো উপলব্ধ	399	ECF0300707	ফটো উপলব্ধ
নাম : নূৰ জাহান বেগম স্বামীৰ নাম : আবু বক্কৰ ছিদ্দিক ঘৰ নং : 249 বয়স : 28 লিঙ্গ : মহিলা			নাম : ফকৰুদ্দিন আহমেদ পিতাৰ নাম : কছুমুদ্দিন মণ্ডল ঘৰ নং : 289 বয়স : 26 লিঙ্গ : পুৰুষ			নাম : নিজাম উদ্দিন পিতাৰ নাম : কছুমুদ্দিন মণ্ডল ঘৰ নং : 249 বয়স : 23 লিঙ্গ : পুৰুষ		
400	ECF0305078	ফটো উপলব্ধ	401	FCM1157375	ফটো উপলব্ধ	402	FCM0613067	ফটো উপলব্ধ
নাম : বহিমা বেগম স্বামীৰ নাম : ফকৰুদ্দিন আহমেদ ঘৰ নং : 249 বয়স : 23 লিঙ্গ : মহিলা			নাম : মতোফা বেৱা স্বামীৰ নাম : আবিদুৰ বহমান ঘৰ নং : 250 বয়স : 49 লিঙ্গ : মহিলা			নাম : ইশাদ আলী মাতৃৰ নাম : মতোফা বেৱা ঘৰ নং : 250 বয়স : 25 লিঙ্গ : পুৰুষ		
403	ECF0240937	ফটো উপলব্ধ	404	FCM1157386	ফটো উপলব্ধ	405	FCM1157400	ফটো উপলব্ধ
নাম : আবিদা বেগম পিতাৰ নাম : আবিদুৰ বহমান ঘৰ নং : 250 বয়স : 23 লিঙ্গ : মহিলা			নাম : আব্দুল জলিল পিতাৰ নাম : বৈচুদ্দিন ঘৰ নং : 251 বয়স : 77 লিঙ্গ : পুৰুষ			নাম : কাজলি বেগম স্বামীৰ নাম : আব্দুল জলিল ঘৰ নং : 251 বয়স : 59 লিঙ্গ : মহিলা		
406	FCM1157411	ফটো উপলব্ধ	407	FCM1157422	ফটো উপলব্ধ	408	FCM1157433	ফটো উপলব্ধ
নাম : আব্দুল মালেক পিতাৰ নাম : আব্দুল জলিল ঘৰ নং : 251 বয়স : 47 লিঙ্গ : পুৰুষ			নাম : মফতাহৰ বহমান পিতাৰ নাম : আব্দুল জলিল ঘৰ নং : 251 বয়স : 41 লিঙ্গ : পুৰুষ			নাম : মঞ্জলা বেগম স্বামীৰ নাম : মফতাহৰ বহমান ঘৰ নং : 251 বয়স : 39 লিঙ্গ : মহিলা		
409	FCM0354340	ফটো উপলব্ধ	410	FCM1157444	ফটো উপলব্ধ	411	FCM1157477	ফটো উপলব্ধ
নাম : জহুৰা বেগম স্বামীৰ নাম : নবীৰ হুছেইন ঘৰ নং : 251 বয়স : 38 লিঙ্গ : মহিলা			নাম : তাহমিনা এয়াচমিন স্বামীৰ নাম : আব্দুল মালেক ঘৰ নং : 251 বয়স : 36 লিঙ্গ : মহিলা			নাম : নবীৰ হুছেইন পিতাৰ নাম : আব্দুল জলিল ঘৰ নং : 251 বয়স : 36 লিঙ্গ : পুৰুষ		
412	FCM1157455	ফটো উপলব্ধ	413	FCM1157466	ফটো উপলব্ধ	414	FCM0095778	ফটো উপলব্ধ
নাম : বাশিদা খাতুন স্বামীৰ নাম : নাবীৰ হুছেইন ঘৰ নং : 251 বয়স : 35 লিঙ্গ : মহিলা			নাম : বাহাৰুল ইছলাম পিতাৰ নাম : আব্দুল জলিল ঘৰ নং : 251 বয়স : 34 লিঙ্গ : পুৰুষ			নাম : জাকিৰ হুছেইন পিতাৰ নাম : আব্দুল জলিল ঘৰ নং : 251 বয়স : 28 লিঙ্গ : পুৰুষ		
415	FCM0619130	ফটো উপলব্ধ	416	ECF0053116	ফটো উপলব্ধ	417	ECF0105148	ফটো উপলব্ধ
নাম : আব্দুল হালিম পিতাৰ নাম : আব্দুল জলিল ঘৰ নং : 251 বয়স : 27 লিঙ্গ : পুৰুষ			নাম : আব্দুল ওৱাজিত পিতাৰ নাম : আব্দুল জলিল ঘৰ নং : 251 বয়স : 24 লিঙ্গ : পুৰুষ			নাম : আনজুমা খাতুন স্বামীৰ নাম : বাহাৰুল ইছলাম ঘৰ নং : 251 বয়স : 22 লিঙ্গ : মহিলা		
418	FCM1157499	ফটো উপলব্ধ	419	FCM1157502	ফটো উপলব্ধ	420	FCM0465385	ফটো উপলব্ধ
নাম : আহিলা খাতুন স্বামীৰ নাম : ছলিমুদ্দিন আহমেদ ঘৰ নং : 252 বয়স : 59 লিঙ্গ : মহিলা			নাম : আফিলউদ্দিন আহমেদ পিতাৰ নাম : ছলিমুদ্দিন আহমেদ ঘৰ নং : 252 বয়স : 37 লিঙ্গ : পুৰুষ			নাম : শ্বৰিফা চুলতনা আহমেদ পিতাৰ নাম : ছলিমুদ্দিন আহমেদ ঘৰ নং : 252 বয়স : 27 লিঙ্গ : মহিলা		



421 নাম : আব্দুল বেজ্বাক পিতাৰ নাম: ছলিমুদ্দিন আহমেদ ঘৰ নং : 252 বয়স : 27 লিঙ্গ : পুৰুষ	FCM0704346 ফটো উপলব্ধ	422 নাম : হাকিমুদ্দিন আহমেদ পিতাৰ নাম: বৈচুদ্দিন ঘৰ নং : 253 বয়স : 64 লিঙ্গ : পুৰুষ	FCM1157513 ফটো উপলব্ধ	423 নাম : হামিদা বেগম স্বামীৰ নাম: হাকিমুদ্দিন আহমেদ ঘৰ নং : 253 বয়স : 56 লিঙ্গ : মহিলা	FCM1157524 ফটো উপলব্ধ
424 নাম : আছমা খাতুন স্বামীৰ নাম: হাদি আলম ঘৰ নং : 253 বয়স : 35 লিঙ্গ : মহিলা	FCM2225663 ফটো উপলব্ধ	425 নাম : হাদী আলম পিতাৰ নাম: হাকিমুদ্দিন আহমেদ ঘৰ নং : 253 বয়স : 34 লিঙ্গ : পুৰুষ	FCM1157535 ফটো উপলব্ধ	426 নাম : আল কাৰিৰ পিতাৰ নাম: হাকিমুদ্দিন আহমেদ ঘৰ নং : 253 বয়স : 32 লিঙ্গ : পুৰুষ	FCM1157546 ফটো উপলব্ধ
427 নাম : আল বকিব পিতাৰ নাম: হাকিমউদ্দিন আহমেদ ঘৰ নং : 253 বয়স : 25 লিঙ্গ : পুৰুষ	FCM0304352 ফটো উপলব্ধ	428 নাম : সুখেল আখতাৰ পিতাৰ নাম: নূৰ ইছলাম ঘৰ নং : 253 বয়স : 21 লিঙ্গ : পুৰুষ	ECGF0076471 ফটো উপলব্ধ	429 নাম : হজৰত আলী পিতাৰ নাম: বৈচুদ্দিন ঘৰ নং : 258 বয়স : 54 লিঙ্গ : পুৰুষ	FCM1157557 ফটো উপলব্ধ
430 নাম : চামচন নাহাৰ স্বামীৰ নাম: হজৰত আলী ঘৰ নং : 258 বয়স : 44 লিঙ্গ : মহিলা	FCM1157568 ফটো উপলব্ধ	431 নাম : ছাহ ছানুল্লাহ শেখ পিতাৰ নাম: হজৰত আলী ঘৰ নং : 258 বয়স : 28 লিঙ্গ : পুৰুষ	FCM0355032 ফটো উপলব্ধ	432 নাম : মাকছুদৰ বহমান পিতাৰ নাম: হজৰত আলী ঘৰ নং : 254 বয়স : 26 লিঙ্গ : পুৰুষ	FCM0684555 ফটো উপলব্ধ
433 নাম : চৈয়দ ইফতিকাৰ হুছেইন পিতাৰ নাম: নূৰ ইছলাম ঘৰ নং : 254 বয়স : 20 লিঙ্গ : পুৰুষ	ECF0039990 ফটো উপলব্ধ	434 নাম : বহিদুল বহমান পিতাৰ নাম: হজৰত আলী ঘৰ নং : 254 বয়স : 20 লিঙ্গ : পুৰুষ	ECF0348714 ফটো উপলব্ধ	435 নাম : জয়মনা খাতুন স্বামীৰ নাম: নূৰ ইছলাম ঘৰ নং : 258 বয়স : 41 লিঙ্গ : মহিলা	FCM1157580 ফটো উপলব্ধ
436 নাম : হানিফ আলী পিতাৰ নাম: ছৰফুদ্দিন ঘৰ নং : 255 বয়স : 59 লিঙ্গ : পুৰুষ	FCM1157604 ফটো উপলব্ধ	437 নাম : ওমৰ আলী পিতাৰ নাম: চৰবুদ্দিন ঘৰ নং : 255 বয়স : 54 লিঙ্গ : পুৰুষ	FCM1157648 ফটো উপলব্ধ	438 নাম : হাচমত আলি পিতাৰ নাম: চৰবুদ্দিন ঘৰ নং : 255 বয়স : 51 লিঙ্গ : পুৰুষ	FCM1157660 ফটো উপলব্ধ
439 নাম : গোলচা বেগম স্বামীৰ নাম: হানিফ আলি ঘৰ নং : 255 বয়স : 51 লিঙ্গ : মহিলা	FCM1157615 ফটো উপলব্ধ	440 নাম : গোলাপ আলি পিতাৰ নাম: ছৰফুদ্দিন ঘৰ নং : 255 বয়স : 49 লিঙ্গ : পুৰুষ	FCM1157682 ফটো উপলব্ধ	441 নাম : হাছেন আলি পিতাৰ নাম: ছৰফুদ্দিন আহমেদ ঘৰ নং : 255 বয়স : 47 লিঙ্গ : পুৰুষ	FCM1157626 ফটো উপলব্ধ
442 নাম : ছালেহা বেগম স্বামীৰ নাম: হাছেন আলি ঘৰ নং : 255 বয়স : 47 লিঙ্গ : মহিলা	FCM1157637 ফটো উপলব্ধ	443 নাম : তচিৰন বেগম স্বামীৰ নাম: ওমৰ আলী ঘৰ নং : 255 বয়স : 45 লিঙ্গ : মহিলা	FCM1157659 ফটো উপলব্ধ	444 নাম : আনোৱাৰা বেগম স্বামীৰ নাম: হাচমত ঘৰ নং : 255 বয়স : 44 লিঙ্গ : মহিলা	FCM1157671 ফটো উপলব্ধ
445 নাম : ফিৰোজা বেগম স্বামীৰ নাম: গোলাপ আলী ঘৰ নং : 255 বয়স : 42 লিঙ্গ : মহিলা	FCM1157693 ফটো উপলব্ধ	446 নাম : ইউছুফ আলী পিতাৰ নাম: ওমৰ আলী ঘৰ নং : 255255 বয়স : 31 লিঙ্গ : পুৰুষ	FCM0460048 ফটো উপলব্ধ	447 নাম : ছাহিদা বেগম পিতাৰ নাম: হানীফ আহমেদ ঘৰ নং : 255 বয়স : 31 লিঙ্গ : মহিলা	FCM1256106 ফটো উপলব্ধ
448 নাম : কুদ্দছ আলী পিতাৰ নাম: হানিফ আলী ঘৰ নং : 255 বয়স : 28 লিঙ্গ : পুৰুষ	FCM0097188 ফটো উপলব্ধ	449 নাম : ছাজিকুল হক পিতাৰ নাম: হাচেন আলি ঘৰ নং : 255 বয়স : 28 লিঙ্গ : পুৰুষ	FCM0355933 ফটো উপলব্ধ	450 নাম : মামনী বেগম স্বামীৰ নাম: ইউছুফ আলী ঘৰ নং : 255 বয়স : 26 লিঙ্গ : মহিলা	FCM0464834 ফটো উপলব্ধ



451 নাম : মনোৱাৰা বেগম স্বামীৰ নাম : আজিমুদ্দিন আহমেদ ঘৰ নং : 255 বয়স : 22 লিঙ্গ : মহিলা	FCM1882679 ফটো উপলব্ধ	# 452 নাম : ইলিজা বেগম স্বামীৰ নাম : ছাজিকুল হক ঘৰ নং : 255 বয়স : 19 লিঙ্গ : মহিলা	ECF0257303 ফটো উপলব্ধ	453 নাম : নিজামুদ্দিন পিতাৰ নাম : ওমৰ আলী ঘৰ নং : 255 বয়স : 21 লিঙ্গ : পুৰুষ	ECF0107458 ফটো উপলব্ধ
454 নাম : ৰছুল মামুদ পিতাৰ নাম : জৱান ঘৰ নং : 256 বয়স : 69 লিঙ্গ : পুৰুষ	FCM1157706 ফটো উপলব্ধ	455 নাম : হালিমা বেগম স্বামীৰ নাম : ৰছুল ঘৰ নং : 256 বয়স : 64 লিঙ্গ : মহিলা	FCM1157717 ফটো উপলব্ধ	456 নাম : হাবিজুৰ ৰহমান পিতাৰ নাম : ৰছুল ঘৰ নং : 256 বয়স : 43 লিঙ্গ : পুৰুষ	FCM1157728 ফটো উপলব্ধ
457 নাম : বুমা আহমেদ স্বামীৰ নাম : আব্দুল আজিজ ঘৰ নং : 256 বয়স : 43 লিঙ্গ : মহিলা	FCM2320257 ফটো উপলব্ধ	458 নাম : জৰিপ আলি পিতাৰ নাম : ছৰফুদ্দিন ঘৰ নং : 256 বয়স : 41 লিঙ্গ : পুৰুষ	FCM1157740 ফটো উপলব্ধ	R 459 নাম : বুমা আহমেদ স্বামীৰ নাম : ফাৰুক আহমেদ ঘৰ নং : 256 বয়স : 41 লিঙ্গ : মহিলা	FCM1314858 ফটো উপলব্ধ
460 নাম : ইয়াছমিনআৰা বেগম স্বামীৰ নাম : জৰিপ আলী ঘৰ নং : 256 বয়স : 39 লিঙ্গ : মহিলা	FCM0354753 ফটো উপলব্ধ	461 নাম : আব্দুল হামিদ পিতাৰ নাম : ৰছুল মামুদ ঘৰ নং : 256 বয়স : 37 লিঙ্গ : পুৰুষ	FCM0097337 ফটো উপলব্ধ	R 462 নাম : মৰ্জিনা বেগম স্বামীৰ নাম : হাবিজুৰ ৰহমান ঘৰ নং : 256 বয়স : 33 লিঙ্গ : মহিলা	ECF0332619 ফটো উপলব্ধ
S 463 নাম : চাহিদা বেগম পিতাৰ নাম : ৰছুল মামুদ ঘৰ নং : 256 বয়স : 32 লিঙ্গ : মহিলা	FCM1157739 ফটো উপলব্ধ	464 নাম : আব্দুল আজিজ পিতাৰ নাম : ৰছুল মামুদ ঘৰ নং : 256 বয়স : 32 লিঙ্গ : পুৰুষ	FCM1162227 ফটো উপলব্ধ	465 নাম : খব্বিবন নেছা স্বামীৰ নাম : ছোৰাপ ঘৰ নং : 259 বয়স : 69 লিঙ্গ : মহিলা	FCM1157762 ফটো উপলব্ধ
466 নাম : জয়নাল আদিন পিতাৰ নাম : ছোৰাপ আলী ঘৰ নং : 259 বয়স : 49 লিঙ্গ : পুৰুষ	FCM1157773 ফটো উপলব্ধ	467 নাম : নছিম বেগম স্বামীৰ নাম : জয়নাল ঘৰ নং : 259 বয়স : 41 লিঙ্গ : মহিলা	FCM1157784 ফটো উপলব্ধ	468 নাম : ইব্রাহীম আলি পিতাৰ নাম : ছোৰাপ আলি ঘৰ নং : 259 বয়স : 41 লিঙ্গ : পুৰুষ	FCM1157795 ফটো উপলব্ধ
469 নাম : কাশেম পিতাৰ নাম : ছোৰাপ ঘৰ নং : 258 বয়স : 59 লিঙ্গ : পুৰুষ	FCM1157808 ফটো উপলব্ধ	470 নাম : গোলাপী বেগম স্বামীৰ নাম : কাশেম ঘৰ নং : 258 বয়স : 51 লিঙ্গ : মহিলা	FCM1157819 ফটো উপলব্ধ	471 নাম : ৰেজ্জাক আলী পিতাৰ নাম : কাশেম আলী ঘৰ নং : 258 বয়স : 32 লিঙ্গ : পুৰুষ	FCM0097667 ফটো উপলব্ধ
472 নাম : এনএএস পাৰবিন স্বামীৰ নাম : ৰেজ্জাক আলী ঘৰ নং : 258 বয়স : 23 লিঙ্গ : মহিলা	FCM2269397 ফটো উপলব্ধ	473 নাম : মতিউৰ ৰহমান পিতাৰ নাম : তোৰাপ আলি ঘৰ নং : 259 বয়স : 66 লিঙ্গ : পুৰুষ	FCM1157820 ফটো উপলব্ধ	474 নাম : আনোৱাৰা বেগম স্বামীৰ নাম : মতিউৰ ৰহমান ঘৰ নং : 259 বয়স : 62 লিঙ্গ : মহিলা	FCM1157831 ফটো উপলব্ধ
475 নাম : আজিবন বেগম স্বামীৰ নাম : আতাৰ আলী ঘৰ নং : 259 বয়স : 55 লিঙ্গ : মহিলা	FCM1157900 ফটো উপলব্ধ	476 নাম : চাইফুল হক পিতাৰ নাম : জাহিজল হক ঘৰ নং : 259 বয়স : 45 লিঙ্গ : পুৰুষ	FCM1157864 ফটো উপলব্ধ	S 477 নাম : মমতাজ বেগম পিতাৰ নাম : মতিউৰ ঘৰ নং : 259 বয়স : 39 লিঙ্গ : মহিলা	FCM1157842 ফটো উপলব্ধ
478 নাম : লুতফুৰ ৰহমান পিতাৰ নাম : তোৰাপ আলী ঘৰ নং : 259 বয়স : 37 লিঙ্গ : পুৰুষ	FCM1157853 ফটো উপলব্ধ	479 নাম : ছাইদল হক পিতাৰ নাম : জাহিজল হক ঘৰ নং : 259 বয়স : 35 লিঙ্গ : পুৰুষ	FCM1157886 ফটো উপলব্ধ	480 নাম : খাইবন নেছা স্বামীৰ নাম : লুতফুৰ ৰহমান ঘৰ নং : 259 বয়স : 34 লিঙ্গ : মহিলা	FCM0097915 ফটো উপলব্ধ



481 নাম : ফতেজা বেগম স্বামীৰ নাম: খাইজুৰ বহমান ঘৰ নং : 259 বয়স : 34 লিঙ্গ : মহিলা	FCM0303933 ফটো উপলব্ধ	482 নাম : মৌচুমী আখতাৰা স্বামীৰ নাম: ছাইদুল হক ঘৰ নং : 259 বয়স : 32 লিঙ্গ : মহিলা	FCM1162341 ফটো উপলব্ধ	483 নাম : খাইজুৰ বহমান পিতাৰ নাম: তোৰাপ আলী ঘৰ নং : 259 বয়স : 32 লিঙ্গ : পুৰুষ	FCM1162238 ফটো উপলব্ধ
484 নাম : ছাফিনা বেগম স্বামীৰ নাম: ছাইফুল হক ঘৰ নং : 259 বয়স : 32 লিঙ্গ : মহিলা	FCM1157897 ফটো উপলব্ধ	485 নাম : আজিমুদ্দিন আহমেদ পিতাৰ নাম: আতাৰ আলী ঘৰ নং : 259 বয়স : 31 লিঙ্গ : পুৰুষ	FCM0097949 ফটো উপলব্ধ	S 486 নাম : ছাহানাচ ছিদ্দিকী পিতাৰ নাম: মতিউৰ বহমান ঘৰ নং : 259 বয়স : 31 লিঙ্গ : মহিলা	FCM1162283 ফটো উপলব্ধ
487 নাম : আনোৱাৰউদ্দিন পিতাৰ নাম: আতাৰ আলী ঘৰ নং : 259 বয়স : 29 লিঙ্গ : পুৰুষ	FCM0098046 ফটো উপলব্ধ	488 নাম : নাজনিন ছিদ্দিকী পিতাৰ নাম: মতিউৰ বহমান ঘৰ নং : 259 বয়স : 29 লিঙ্গ : মহিলা	FCM1162374 ফটো উপলব্ধ	489 নাম : আলী হুছেন পিতাৰ নাম: আতাৰ আলী ঘৰ নং : 259 বয়স : 26 লিঙ্গ : পুৰুষ	FCM0465120 ফটো উপলব্ধ
490 নাম : মনোৱাৰা বেগম স্বামীৰ নাম: আজিমুদ্দিন আহমেদ ঘৰ নং : 259 বয়স : 23 লিঙ্গ : মহিলা	ECF0136101 ফটো উপলব্ধ	491 নাম : হানিফ আলী পিতাৰ নাম: মুচকত আলী ঘৰ নং : 259ক বয়স : 40 লিঙ্গ : পুৰুষ	FCM1157911 ফটো উপলব্ধ	492 নাম : জাহিদা বেগম স্বামীৰ নাম: হানিফ আলী ঘৰ নং : 259ক বয়স : 38 লিঙ্গ : মহিলা	FCM1157922 ফটো উপলব্ধ
493 নাম : নূৰ মহম্মদ আলী পিতাৰ নাম: আব্দুল জুব্বাৰ ঘৰ নং : 260 বয়স : 54 লিঙ্গ : পুৰুষ	FCM1157955 ফটো উপলব্ধ	494 নাম : মমতা বেগম স্বামীৰ নাম: নূৰ মহম্মদ আলী ঘৰ নং : 260 বয়স : 47 লিঙ্গ : মহিলা	FCM1157966 ফটো উপলব্ধ	495 নাম : হামিদুৰ বহমান পিতাৰ নাম: নূৰ মহম্মদ আলী ঘৰ নং : 260 বয়স : 26 লিঙ্গ : পুৰুষ	FCM0304592 ফটো উপলব্ধ
496 নাম : আছিয়া খাতুন স্বামীৰ নাম: ছামাদ ঘৰ নং : 261 বয়স : 67 লিঙ্গ : মহিলা	FCM1157988 ফটো উপলব্ধ	497 নাম : আচাদ আলী পিতাৰ নাম: চুমেদ আলী ঘৰ নং : 261 বয়স : 47 লিঙ্গ : পুৰুষ	FCM1157999 ফটো উপলব্ধ	498 নাম : আমজাদ আলি পিতাৰ নাম: ছোমেদ ঘৰ নং : 261 বয়স : 43 লিঙ্গ : পুৰুষ	FCM1158016 ফটো উপলব্ধ
499 নাম : মঞ্জুৱাৰা বেগম স্বামীৰ নাম: আছাদ আলী ঘৰ নং : 261 বয়স : 39 লিঙ্গ : মহিলা	FCM1158005 ফটো উপলব্ধ	500 নাম : আনোৱাৰ হুচেইন পিতাৰ নাম: ছোমেদ ঘৰ নং : 261 বয়স : 37 লিঙ্গ : পুৰুষ	FCM1158027 ফটো উপলব্ধ	501 নাম : মাজেদা বেগম স্বামীৰ নাম: আমজাদ আলী ঘৰ নং : 261 বয়স : 35 লিঙ্গ : মহিলা	FCM0099085 ফটো উপলব্ধ
502 নাম : ছাহাৰা বেগম স্বামীৰ নাম: আনোৱাৰ হুচেইন ঘৰ নং : 261 বয়স : 34 লিঙ্গ : মহিলা	FCM0099119 ফটো উপলব্ধ	503 নাম : মোবাৰক আলী পিতাৰ নাম: আছাদ আলী ঘৰ নং : 261 বয়স : 23 লিঙ্গ : পুৰুষ	FCM2324267 ফটো উপলব্ধ	504 নাম : জমিলা খাতুন স্বামীৰ নাম: ছোলেমান ঘৰ নং : 262 বয়স : 74 লিঙ্গ : মহিলা	FCM1158049 ফটো উপলব্ধ
505 নাম : ৰফিকুল ইছলাম পিতাৰ নাম: ছোলেমান আলী ঘৰ নং : 262 বয়স : 39 লিঙ্গ : পুৰুষ	FCM1158050 ফটো উপলব্ধ	506 নাম : খুৰছিদা নাজনিন স্বামীৰ নাম: ৰফিকুল ইছলাম ঘৰ নং : 262 বয়স : 30 লিঙ্গ : মহিলা	FCM2225641 ফটো উপলব্ধ	507 নাম : নজমুল হক পিতাৰ নাম: আজিজুল হক ঘৰ নং : 262ক বয়স : 25 লিঙ্গ : পুৰুষ	FCM1621846 ফটো উপলব্ধ
508 নাম : দিন ইছলাম পিতাৰ নাম: আজিজুল হক ঘৰ নং : 262ক বয়স : 22 লিঙ্গ : পুৰুষ	FCM1621937 ফটো উপলব্ধ	509 নাম : আজিজুল হক পিতাৰ নাম: ছোলেমান ঘৰ নং : 262ক বয়স : 51 লিঙ্গ : পুৰুষ	FCM1158061 ফটো উপলব্ধ	510 নাম : চাহীদা বেগম স্বামীৰ নাম: আজিজুল হক ঘৰ নং : 262ক বয়স : 41 লিঙ্গ : মহিলা	FCM1158072 ফটো উপলব্ধ



511 নাম : চাদেক আলী পিতাৰ নাম: ছেকেন্দৰ আলী ঘৰ নং : ২৬৩ বয়স : 55 লিঙ্গ : পুৰুষ	FCM1158083 ফটো উপলব্ধ	512 নাম : কুলচন নেছা স্বামীৰ নাম: ছাদেক ঘৰ নং : ২৬৩ বয়স : 47 লিঙ্গ : মহিলা	FCM1158094 ফটো উপলব্ধ	513 নাম : কৰিম আলি পিতাৰ নাম: ছেকেন্দৰ ঘৰ নং : ২৬৩ বয়স : 47 লিঙ্গ : পুৰুষ	FCM1158107 ফটো উপলব্ধ
514 নাম : ইনতাজ আলি পিতাৰ নাম: ছেকেন্দৰ আলী ঘৰ নং : ২৬৩ বয়স : 43 লিঙ্গ : পুৰুষ	FCM1158118 ফটো উপলব্ধ	515 নাম : আবজান খাতুন স্বামীৰ নাম: কৰিম আলী ঘৰ নং : ২৬৩ বয়স : 39 লিঙ্গ : মহিলা	FCM1158130 ফটো উপলব্ধ	516 নাম : জোলেতান নেছা স্বামীৰ নাম: ইন্তাজ ঘৰ নং : ২৬৩ বয়স : 37 লিঙ্গ : মহিলা	FCM1158129 ফটো উপলব্ধ
517 নাম : চাবেদা বেগম পিতাৰ নাম: ছাদেক আলী ঘৰ নং : 263 বয়স : 36 লিঙ্গ : মহিলা	FCM2324044 ফটো উপলব্ধ	518 নাম : বহিম আলী পিতাৰ নাম: ছেকেন্দৰ আলী ঘৰ নং : ২৬৩ বয়স : 33 লিঙ্গ : পুৰুষ	FCM1158141 ফটো উপলব্ধ	519 নাম : তহিৰান নেছা স্বামীৰ নাম: বহিম আলী ঘৰ নং : ২৬৩ বয়স : 27 লিঙ্গ : মহিলা	FCM0304394 ফটো উপলব্ধ
520 নাম : জৰিমন নেছা স্বামীৰ নাম: মনচৰ ঘৰ নং : ২৬৪ বয়স : 74 লিঙ্গ : মহিলা	FCM1158174 ফটো উপলব্ধ	521 নাম : অজুফা বেগম স্বামীৰ নাম: মনচৰ ঘৰ নং : ২৬৪ বয়স : 69 লিঙ্গ : মহিলা	FCM1158185 ফটো উপলব্ধ	522 নাম : জৰিপ আলী পিতাৰ নাম: মনচৰ ঘৰ নং : ২৬৪ বয়স : 49 লিঙ্গ : পুৰুষ	FCM1158163 ফটো উপলব্ধ
523 নাম : মনোৱাৰা বেগম স্বামীৰ নাম: জৰিপ ঘৰ নং : ২৬৪ বয়স : 45 লিঙ্গ : মহিলা	FCM1158196 ফটো উপলব্ধ	524 নাম : হজৰত আলী পিতাৰ নাম: মনচৰ আলী ঘৰ নং : ২৬৪ বয়স : 45 লিঙ্গ : পুৰুষ	FCM1158209 ফটো উপলব্ধ	525 নাম : আঞ্জুৱাৰা বেগম স্বামীৰ নাম: হজৰত আলী ঘৰ নং : ২৬৪ বয়স : 41 লিঙ্গ : মহিলা	FCM1158210 ফটো উপলব্ধ
526 নাম : বজব আলি পিতাৰ নাম: মনচৰ ঘৰ নং : ২৬৪ বয়স : 41 লিঙ্গ : পুৰুষ	FCM1158221 ফটো উপলব্ধ	527 নাম : হবিবৰ বহমান পিতাৰ নাম: মনচৰ আলী ঘৰ নং : ২৬৪ বয়স : 31 লিঙ্গ : পুৰুষ	FCM0355982 ফটো উপলব্ধ	528 নাম : মুন্ডাতান নেছা স্বামীৰ নাম: বজাব আলী ঘৰ নং : 264 বয়স : 31 লিঙ্গ : মহিলা	FCM0705814 ফটো উপলব্ধ
529 নাম : মবিয়া খাতুন স্বামীৰ নাম: খইবৰ আলী ঘৰ নং : 264 বয়স : 30 লিঙ্গ : মহিলা	FCM0624585 ফটো উপলব্ধ	530 নাম : ইছফ আলী পিতাৰ নাম: মনচৰ আলী ঘৰ নং : 264 বয়স : 30 লিঙ্গ : পুৰুষ	FCM0649301 ফটো উপলব্ধ	531 নাম : অন্না খাতুন স্বামীৰ নাম: ইছফ আলী ঘৰ নং : 264 বয়স : 29 লিঙ্গ : মহিলা	FCM0660522 ফটো উপলব্ধ
532 নাম : খইবৰ আলী পিতাৰ নাম: মনচৰ আলী ঘৰ নং : ২৬৪ বয়স : 28 লিঙ্গ : পুৰুষ	FCM0356113 ফটো উপলব্ধ	533 নাম : ইছমাইল হক পিতাৰ নাম: মনচৰ আলী ঘৰ নং : ২৬৪ বয়স : 27 লিঙ্গ : পুৰুষ	FCM0355354 ফটো উপলব্ধ	534 নাম : হালিমা বেগম স্বামীৰ নাম: হবিবৰ বহমান ঘৰ নং : ২৬৪ বয়স : 27 লিঙ্গ : মহিলা	FCM0354563 ফটো উপলব্ধ
535 নাম : শুহাগী নেছা স্বামীৰ নাম: ইছমাইল হক ঘৰ নং : 264 বয়স : 23 লিঙ্গ : মহিলা	FCM0674515 ফটো উপলব্ধ	536 নাম : ইছা হক আলী পিতাৰ নাম: মনচৰ ঘৰ নং : 264 বয়স : 22 লিঙ্গ : পুৰুষ	ECF0114587 ফটো উপলব্ধ	537 নাম : ছাহাৰা বেৱা স্বামীৰ নাম: নূৰইছলাম ঘৰ নং : ২৬৫ বয়স : 59 লিঙ্গ : মহিলা	FCM1158232 ফটো উপলব্ধ
538 নাম : চামচুল হক পিতাৰ নাম: নূৰ ইছলাম ঘৰ নং : ২৬৫ বয়স : 37 লিঙ্গ : পুৰুষ	FCM1158243 ফটো উপলব্ধ	539 নাম : আলপনা পাৰবিন স্বামীৰ নাম: চামচুল হক ঘৰ নং : ২৬৫ বয়স : 28 লিঙ্গ : মহিলা	FCM0304550 ফটো উপলব্ধ	E 540 নাম : জামফুল বেৱা স্বামীৰ নাম: নূৰ ঘৰ নং : ২৬৫ বয়স : ৩৭ লিঙ্গ : মহিলা	FCM1158276 ফটো উপলব্ধ



541 নাম : জমিৰুদ্দিন পিতাৰ নাম: নাডু সেখ ঘৰ নং : ২৬৫ক বয়স : 45 লিঙ্গ : পুৰুষ	FCM1158254 ফটো উপলব্ধ	542 নাম : বহিলা বেগম স্বামীৰ নাম: জমিৰুদ্দিন ঘৰ নং : ২৬৫ক বয়স : 43 লিঙ্গ : মহিলা	FCM1158265 ফটো উপলব্ধ	543 নাম : মছিবন নেছা স্বামীৰ নাম: ছেকেন্দৰ ঘৰ নং : ২৬৬ বয়স : 69 লিঙ্গ : মহিলা	FCM1158298 ফটো উপলব্ধ
544 নাম : মজিদ আলী পিতাৰ নাম: ছেকেন্দৰ আলী ঘৰ নং : ২৬৬ বয়স : 45 লিঙ্গ : পুৰুষ	FCM1158312 ফটো উপলব্ধ	545 নাম : আমেলা খাতুন স্বামীৰ নাম: মজিদ আলী ঘৰ নং : ২৬৬ বয়স : 40 লিঙ্গ : মহিলা	FCM1158323 ফটো উপলব্ধ	546 নাম : আব্দুল আজিজ পিতাৰ নাম: ছেকেন্দৰ আলী ঘৰ নং : ২৬৬ বয়স : 35 লিঙ্গ : পুৰুষ	FCM0355511 ফটো উপলব্ধ
547 নাম : আমানুল ইছলাম পিতাৰ নাম: মজিদ আলী ঘৰ নং : 266 বয়স : 19 লিঙ্গ : পুৰুষ	ECF0265579 ফটো উপলব্ধ	548 নাম : শূহৰ আলী আহমেদ পিতাৰ নাম: ছাবেদ আলী ঘৰ নং : ২৬৭ বয়স : 54 লিঙ্গ : পুৰুষ	FCM1158334 ফটো উপলব্ধ	549 নাম : বুকিয়া খাতুন স্বামীৰ নাম: শূহৰ আলী আহমেদ ঘৰ নং : ২৬৭ বয়স : 47 লিঙ্গ : মহিলা	FCM1158345 ফটো উপলব্ধ
550 নাম : আব্দুল্লাহ আল ফাৰুক পিতাৰ নাম: শূহৰ আলী ঘৰ নং : ২৬৭ বয়স : 29 লিঙ্গ : পুৰুষ	FCM1162216 ফটো উপলব্ধ	551 নাম : বেহেনা ইয়াছমিন পিতাৰ নাম: ছলিমুদ্দিন আহমেদ ঘৰ নং : 267 বয়স : 29 লিঙ্গ : মহিলা	FCM0095976 ফটো উপলব্ধ	552 নাম : আব্দুল ওৱাৰিছ পিতাৰ নাম: শূহৰ আলী আহমেদ ঘৰ নং : 267 বয়স : 28 লিঙ্গ : পুৰুষ	FCM0100909 ফটো উপলব্ধ
553 নাম : আব্দুল ওৱাজিদ পিতাৰ নাম: শূহৰ আলী আহমেদ ঘৰ নং : 267 বয়স : 28 লিঙ্গ : পুৰুষ	FCM0100917 ফটো উপলব্ধ	554 নাম : হালিমা খাতুন স্বামীৰ নাম: আব্দুল ওৱাৰিছ ঘৰ নং : 267 বয়স : 24 লিঙ্গ : মহিলা	ECF0106047 ফটো উপলব্ধ	555 নাম : হাজিৰন নেছা স্বামীৰ নাম: আব্দুল ওৱাজিদ ঘৰ নং : 267 বয়স : 21 লিঙ্গ : মহিলা	ECF0340216 ফটো উপলব্ধ
556 নাম : ছমছেৰ আলী পিতাৰ নাম: খবিৰুদ্দিন ঘৰ নং : ২৬৮ বয়স : 59 লিঙ্গ : পুৰুষ	FCM1158356 ফটো উপলব্ধ	557 নাম : ৰেজীয়া বেগম স্বামীৰ নাম: ছমছেৰ আলী ঘৰ নং : ২৬৮ বয়স : 54 লিঙ্গ : মহিলা	FCM1158367 ফটো উপলব্ধ	558 নাম : ছফিউৰ ৰহমান পিতাৰ নাম: ছমছেৰ ঘৰ নং : ২৬৮ বয়স : 37 লিঙ্গ : পুৰুষ	FCM1158378 ফটো উপলব্ধ
559 নাম : আফজালুৰ ৰহমান পিতাৰ নাম: সমচেৰ আলী ঘৰ নং : ২৬৮ বয়স : 33 লিঙ্গ : পুৰুষ	FCM1158389 ফটো উপলব্ধ	560 নাম : আশ্বিয়া বেগম স্বামীৰ নাম: ছফিউৰ ৰহমান ঘৰ নং : ২৬৮ বয়স : 33 লিঙ্গ : মহিলা	FCM1158390 ফটো উপলব্ধ	561 নাম : ছৱাহিদা বেগম স্বামীৰ নাম: আফজালুৰ ৰহমান ঘৰ নং : 268 বয়স : 29 লিঙ্গ : মহিলা	FCM0683151 ফটো উপলব্ধ
562 নাম : ছোৰাপ আলি পিতাৰ নাম: খৰু ঘৰ নং : ২৬৯ বয়স : 59 লিঙ্গ : পুৰুষ	FCM1158436 ফটো উপলব্ধ	563 নাম : আনাৱাৰা বেগম স্বামীৰ নাম: ছোৰাপ ঘৰ নং : ২৬৯ বয়স : 54 লিঙ্গ : মহিলা	FCM1158447 ফটো উপলব্ধ	564 নাম : ছাহা আলি পিতাৰ নাম: খৰু ঘৰ নং : ২৬৯ বয়স : 54 লিঙ্গ : পুৰুষ	FCM1158458 ফটো উপলব্ধ
565 নাম : ওমেছা বেগম স্বামীৰ নাম: ছাহা আলি ঘৰ নং : ২৬৯ বয়স : 49 লিঙ্গ : মহিলা	FCM1158469 ফটো উপলব্ধ	566 নাম : চহৰ আলি পিতাৰ নাম: খৰু ঘৰ নং : ২৬৯ বয়স : 44 লিঙ্গ : পুৰুষ	FCM1158470 ফটো উপলব্ধ	567 নাম : ওৰতান বেগম স্বামীৰ নাম: চহৰ আলী ঘৰ নং : ২৬৯ বয়স : 41 লিঙ্গ : মহিলা	FCM1158481 ফটো উপলব্ধ
568 নাম : চুৰতান বেওৱা পিতাৰ নাম: ছোৰাপ আলি ঘৰ নং : ২৬৯ বয়স : 38 লিঙ্গ : মহিলা	FCM0355883 ফটো উপলব্ধ	569 নাম : হবিবুৰ ৰহমান পিতাৰ নাম: ছাহা আলী ঘৰ নং : ২৬৯ বয়স : 36 লিঙ্গ : পুৰুষ	FCM1158414 ফটো উপলব্ধ	570 নাম : ছাহিদা বেগম স্বামীৰ নাম: হবিবুৰ ৰহমান ঘৰ নং : ২৬৯ বয়স : 32 লিঙ্গ : মহিলা	FCM1158403 ফটো উপলব্ধ



571 নাম : হামিদৰ আলী পিতাৰ নাম: ছাহা আলি ঘৰ নং : ২৬৯ বয়স : 29 লিঙ্গ : পুৰুষ	FCM0355602 ফটো উপলব্ধ	572 নাম : বফিকুল আলি পিতাৰ নাম: ছোৰাপ আলি ঘৰ নং : ২৬৯ বয়স : 28 লিঙ্গ : পুৰুষ	FCM0354761 ফটো উপলব্ধ	573 নাম : অহিলা পিতাৰ নাম: ছোৰাপ আলী ঘৰ নং : 269 বয়স : 27 লিঙ্গ : মহিলা	ECF0203000 ফটো উপলব্ধ
574 নাম : হুমুচ আলী পিতাৰ নাম: চহৰ আলী ঘৰ নং : 269 বয়স : 24 লিঙ্গ : পুৰুষ	FCM2271237 ফটো উপলব্ধ	575 নাম : ফাতেমা বেগম স্বামীৰ নাম: হামিদৰ আলী ঘৰ নং : 269 বয়স : 22 লিঙ্গ : মহিলা	FCM1837186 ফটো উপলব্ধ	576 নাম : উৰাকিব আলী পিতাৰ নাম: চহৰ আলী ঘৰ নং : 269 বয়স : 22 লিঙ্গ : পুৰুষ	FCM2271245 ফটো উপলব্ধ
# 577 নাম : বাদশা আলী পিতাৰ নাম: ছোৰাপ আলী ঘৰ নং : 269 বয়স : 19 লিঙ্গ : পুৰুষ	ECF0251496 ফটো উপলব্ধ	578 নাম : সূৰ্য্যভান নেছা স্বামীৰ নাম: ছাইবুদ্দিন ঘৰ নং : ২৭০ বয়স : 79 লিঙ্গ : মহিলা	FCM1158516 ফটো উপলব্ধ	579 নাম : আকালু পিতাৰ নাম: আচাৰদ্দিন ঘৰ নং : ২৭০ বয়স : 74 লিঙ্গ : পুৰুষ	FCM1158594 ফটো উপলব্ধ
580 নাম : আইচা খাতুন স্বামীৰ নাম: আকালু ঘৰ নং : ২৭০ বয়স : 69 লিঙ্গ : মহিলা	FCM1158607 ফটো উপলব্ধ	581 নাম : হামদালী পিতাৰ নাম: ছাইবুদ্দিন ঘৰ নং : ২৭০ বয়স : 54 লিঙ্গ : পুৰুষ	FCM1158572 ফটো উপলব্ধ	582 নাম : মনোৱাৰা বেগম স্বামীৰ নাম: হামদালী ঘৰ নং : 270 বয়স : 48 লিঙ্গ : মহিলা	FCM1450337 ফটো উপলব্ধ
S 583 নাম : জয়মতী চহৰীয়া স্বামীৰ নাম: বোহিত চন্দ্ৰ চহৰীয়া ঘৰ নং : ২৭০ বয়স : 47 লিঙ্গ : মহিলা	FCM1158583 ফটো উপলব্ধ	584 নাম : আচাদ আলী আকন পিতাৰ নাম: আকালু আকন ঘৰ নং : ২৭০ বয়স : 35 লিঙ্গ : পুৰুষ	FCM1158629 ফটো উপলব্ধ	585 নাম : আনোৱাৰা বেগম স্বামীৰ নাম: আচমত আলী ঘৰ নং : ২৭০ বয়স : 34 লিঙ্গ : মহিলা	FCM0356774 ফটো উপলব্ধ
586 নাম : আচমত আলী পিতাৰ নাম: আকালু ঘৰ নং : 270 বয়স : 29 লিঙ্গ : পুৰুষ	FCM1449792 ফটো উপলব্ধ	587 নাম : ছাহেৰা বেগম স্বামীৰ নাম: আচাদ আলী আকন ঘৰ নং : 270 বয়স : 28 লিঙ্গ : মহিলা	FCM0102657 ফটো উপলব্ধ	S 588 নাম : কল্পনা মণ্ডল পিতাৰ নাম: তেজিন্দ্ৰ মণ্ডল ঘৰ নং : 270 বয়স : 28 লিঙ্গ : পুৰুষ	FCM0102749 ফটো উপলব্ধ
S 589 নাম : ইছমা বেগম স্বামীৰ নাম: ফকিৰ আলী ঘৰ নং : 270 বয়স : 28 লিঙ্গ : মহিলা	FCM0665828 ফটো উপলব্ধ	590 নাম : মঃমুছাৰফ হুছেইন পিতাৰ নাম: আজগৰ আলী ঘৰ নং : 270 বয়স : 25 লিঙ্গ : পুৰুষ	FCM0465146 ফটো উপলব্ধ	591 নাম : সাহাজ আলী পিতাৰ নাম: আকালু আকন ঘৰ নং : 270 বয়স : 22 লিঙ্গ : পুৰুষ	FCM2287779 ফটো উপলব্ধ
592 নাম : চেহনাজ পাৰবিন স্বামীৰ নাম: সাহাজ আলী ঘৰ নং : 270 বয়স : 21 লিঙ্গ : মহিলা	FCM2287753 ফটো উপলব্ধ	593 নাম : মুস্তাজ আলী পিতাৰ নাম: হামেদ আলী ঘৰ নং : 270 বয়স : 19 লিঙ্গ : পুৰুষ	ECF0235150 ফটো উপলব্ধ	594 নাম : ৰশিদ জামাল পিতাৰ নাম: আছাবুদ্দিন ঘৰ নং : ২৭১ বয়স : 64 লিঙ্গ : পুৰুষ	FCM1158630 ফটো উপলব্ধ
595 নাম : জাকিৰ হুছেইন পিতাৰ নাম: ৰশিদ ঘৰ নং : ২৭১ বয়স : 39 লিঙ্গ : পুৰুষ	FCM1158641 ফটো উপলব্ধ	596 নাম : ছৰেফুলি বেগম স্বামীৰ নাম: জাকিৰ হুছেইন ঘৰ নং : ২৭১ বয়স : 39 লিঙ্গ : মহিলা	FCM1158652 ফটো উপলব্ধ	597 নাম : ছোবান আলী পিতাৰ নাম: ৰশিদ জামাল ঘৰ নং : 271 বয়স : 22 লিঙ্গ : পুৰুষ	FCM1882539 ফটো উপলব্ধ
598 নাম : মাজনী বেগম স্বামীৰ নাম: ছোবান আলী ঘৰ নং : 271 বয়স : 22 লিঙ্গ : মহিলা	ECF0234161 ফটো উপলব্ধ	E 599 নাম : নূৰ নেছা স্বামীৰ নাম: আব্দুল খালেক ঘৰ নং : ২৭২ বয়স : 56 লিঙ্গ : মহিলা	FCM1158685 ফটো উপলব্ধ	600 নাম : মোজাহিদ আলি পিতাৰ নাম: আব্দুল খালেক ঘৰ নং : ২৭২ বয়স : 37 লিঙ্গ : পুৰুষ	FCM1158696 ফটো উপলব্ধ

601 নাম : হামিদৰ বহমান পিতাৰ নাম: আব্দুল খালেক ঘৰ নং : ২৭২ বয়স : 32 লিঙ্গ : পুৰুষ	FCM1158663 ফটো উপলব্ধ	602 নাম : আলপিনা বেগম স্বামীৰ নাম: মোজাহিদ আলি ঘৰ নং : ২৭২ বয়স : 32 লিঙ্গ : মহিলা	FCM0355404 ফটো উপলব্ধ	603 নাম : হবিবুল্লাহ বহমান পিতাৰ নাম: আব্দুছ ছালাম ঘৰ নং : ২৭৩ বয়স : 27 লিঙ্গ : পুৰুষ	FCM0356071 ফটো উপলব্ধ
604 নাম : নছিব আলী পিতাৰ নাম: আব্দুছ ছালাম ঘৰ নং : ২৭৩ বয়স : 26 লিঙ্গ : পুৰুষ	FCM0355123 ফটো উপলব্ধ	605 নাম : দেওবৰী ডেকা স্বামীৰ নাম: অৰবিন্দ ডেকা ঘৰ নং : ২৭৪ বয়স : 79 লিঙ্গ : মহিলা	FCM1158721 ফটো উপলব্ধ	606 নাম : নিৰপমা ডেকা পিতাৰ নাম: অৰবিন্দ ডেকা ঘৰ নং : ২৭৪ বয়স : 52 লিঙ্গ : মহিলা	FCM1158798 ফটো উপলব্ধ
607 নাম : পবিত্ৰ ডেকা পিতাৰ নাম: অৰবিন্দ ডেকা ঘৰ নং : ২৭৪ বয়স : 49 লিঙ্গ : পুৰুষ	FCM1158787 ফটো উপলব্ধ	608 নাম : প্ৰতিমা ডেকা স্বামীৰ নাম: পবিত্ৰ ডেকা ঘৰ নং : ২৭৪ বয়স : 39 লিঙ্গ : মহিলা	FCM1158801 ফটো উপলব্ধ	609 নাম : প্ৰশান্ত দুৱৰা মাতৃৰ নাম: সাবিত্ৰী দুৱৰা ঘৰ নং : ২৭৪ বয়স : 29 লিঙ্গ : পুৰুষ	FCM2266117 ফটো উপলব্ধ
610 নাম : সাবিত্ৰী দুৱৰা স্বামীৰ নাম: শৰীত দুৱৰা ঘৰ নং : ২৭৪ক বয়স : 54 লিঙ্গ : মহিলা	FCM1158823 ফটো উপলব্ধ	611 নাম : মোহেশ্বৰী ডেকা পিতাৰ নাম: কমেশ্বৰ ডেকা ঘৰ নং : ২৭৫ বয়স : 63 লিঙ্গ : মহিলা	FCM1158834 ফটো উপলব্ধ	612 নাম : বিৰেন চন্দ্ৰ ডেকা পিতাৰ নাম: কমেশ্বৰ ডেকা ঘৰ নং : ২৭৫ বয়স : 58 লিঙ্গ : পুৰুষ	FCM1158856 ফটো উপলব্ধ
613 নাম : অনিমা ডেকা পিতাৰ নাম: কমেশ্বৰ ডেকা ঘৰ নং : ২৭৫ বয়স : 58 লিঙ্গ : মহিলা	FCM1158845 ফটো উপলব্ধ	614 নাম : অঞ্জনা ডেকা স্বামীৰ নাম: বিৰেন চন্দ্ৰ ডেকা ঘৰ নং : ২৭৫ বয়স : 50 লিঙ্গ : মহিলা	FCM1158867 ফটো উপলব্ধ	S 615 নাম : জ্যোতিষ্মিতা ডেকা পিতাৰ নাম: বিৰেন চন্দ্ৰ ডেকা ঘৰ নং : ২৭৫ বয়স : 29 লিঙ্গ : মহিলা	FCM1162192 ফটো উপলব্ধ
616 নাম : প্ৰীতিস্মিতা ডেকা পিতাৰ নাম: বিৰেন চন্দ্ৰ ডেকা ঘৰ নং : 275 বয়স : 26 লিঙ্গ : মহিলা	FCM0617233 ফটো উপলব্ধ	617 নাম : লিপিকা ডেকা পিতাৰ নাম: বিৰেন চন্দ্ৰ ডেকা ঘৰ নং : 275 বয়স : 24 লিঙ্গ : মহিলা	FCM1333962 ফটো উপলব্ধ	618 নাম : সুভদ্ৰা কলিতা স্বামীৰ নাম: সুৰেন কলিতা ঘৰ নং : ২৭৬ বয়স : 61 লিঙ্গ : মহিলা	FCM1158878 ফটো উপলব্ধ
619 নাম : শ্যামল কুমাৰ কলিতা পিতাৰ নাম: সুৰেন কলিতা ঘৰ নং : ২৭৬ বয়স : 40 লিঙ্গ : পুৰুষ	FCM1158889 ফটো উপলব্ধ	620 নাম : নৰেন্দ্ৰ চন্দ্ৰ কলিতা পিতাৰ নাম: ঘটাবাম কলিতা ঘৰ নং : ২৭৭ বয়স : 75 লিঙ্গ : পুৰুষ	FCM1158903 ফটো উপলব্ধ	621 নাম : ৰেন শইকীয়া কলিতা স্বামীৰ নাম: নৰেন্দ্ৰ চন্দ্ৰ কলিতা ঘৰ নং : ২৭৭ বয়স : 59 লিঙ্গ : মহিলা	FCM1158914 ফটো উপলব্ধ
622 নাম : দুৰ্লভ কলিতা পিতাৰ নাম: নৰেন্দ্ৰ চন্দ্ৰ কলিতা ঘৰ নং : ২৭৭ বয়স : 33 লিঙ্গ : পুৰুষ	FCM1158925 ফটো উপলব্ধ	623 নাম : দুৰ্লমনি কলিতা পিতাৰ নাম: নৰেন্দ্ৰ চন্দ্ৰ কলিতা ঘৰ নং : ২৭৭ বয়স : 33 লিঙ্গ : মহিলা	FCM1158936 ফটো উপলব্ধ	624 নাম : ভানু কলিতা স্বামীৰ নাম: ভদ্ৰেশ্বৰ কলিতা ঘৰ নং : ২৭৮ বয়স : 57 লিঙ্গ : মহিলা	FCM1158969 ফটো উপলব্ধ
625 নাম : মনোজ কলিতা পিতাৰ নাম: ভদ্ৰেশ্বৰ কলিতা ঘৰ নং : ২৭৮ বয়স : 30 লিঙ্গ : পুৰুষ	FCM1162158 ফটো উপলব্ধ	626 নাম : কনমাই কলিতা স্বামীৰ নাম: কুশেশ্বৰ কলিতা ঘৰ নং : ২৭৯ বয়স : 53 লিঙ্গ : মহিলা	FCM1158981 ফটো উপলব্ধ	627 নাম : সঞ্জীৱ কলিতা পিতাৰ নাম: কুশেশ্বৰ কলিতা ঘৰ নং : ২৭৯ বয়স : 29 লিঙ্গ : পুৰুষ	FCM1162465 ফটো উপলব্ধ
628 নাম : অংশুমান কলিতা পিতাৰ নাম: কুশেশ্বৰ কলিতা ঘৰ নং : ২৮০ বয়স : 26 লিঙ্গ : পুৰুষ	FCM0304741 ফটো উপলব্ধ	629 নাম : ৰেনকা কলিতা পিতাৰ নাম: ঘটাবাম কলিতা ঘৰ নং : ২৮০ বয়স : 65 লিঙ্গ : মহিলা	FCM1159019 ফটো উপলব্ধ	630 নাম : মলয়া কলিতা স্বামীৰ নাম: কুশল কলিতা ঘৰ নং : ২৮০ বয়স : 46 লিঙ্গ : মহিলা	FCM1159008 ফটো উপলব্ধ



631 নাম : মানস জ্যোতি কলিতা মাতৃৰ নাম: মলয়া কলিতা ঘৰ নং : 280 বয়স : 25 লিঙ্গ : পুৰুষ	FCM0465526 ফটো উপলব্ধ	632 নাম : দীপেন কলিতা পিতাৰ নাম: ঘনশ্যাম কলিতা ঘৰ নং : 281 বয়স : 49 লিঙ্গ : পুৰুষ	FCM1159031 ফটো উপলব্ধ	633 নাম : ৰমী বড়া স্বামীৰ নাম: দীপেন কলিতা ঘৰ নং : 281 বয়স : 37 লিঙ্গ : মহিলা	FCM0106237 ফটো উপলব্ধ
634 নাম : কমলা কলিতা পিতাৰ নাম: বলীৰাম কলিতা ঘৰ নং : 282 বয়স : 49 লিঙ্গ : পুৰুষ	FCM1159064 ফটো উপলব্ধ	635 নাম : মিতালী কলিতা স্বামীৰ নাম: কমলা কলিতা ঘৰ নং : 282 বয়স : 37 লিঙ্গ : মহিলা	FCM1162249 ফটো উপলব্ধ	636 নাম : ভূপেন কলিতা পিতাৰ নাম: ঘনশ্যাম কলিতা ঘৰ নং : 283 বয়স : 57 লিঙ্গ : পুৰুষ	FCM1159075 ফটো উপলব্ধ
637 নাম : গিতাজলী কলিতা স্বামীৰ নাম: ভূপেন কলিতা ঘৰ নং : 283 বয়স : 41 লিঙ্গ : মহিলা	FCM1159086 ফটো উপলব্ধ	638 নাম : জনাৰ্দন কলিতা পিতাৰ নাম: ভূপেন কলিতা ঘৰ নং : 283 বয়স : 20 লিঙ্গ : পুৰুষ	ECF0121087 ফটো উপলব্ধ	639 নাম : মঞ্জৰানী হাথ পিতাৰ নাম: যতীন্দ্র নাথ ঘৰ নং : 288 বয়স : 38 লিঙ্গ : মহিলা	FCM1159097 ফটো উপলব্ধ
640 নাম : অকন নাথ স্বামীৰ নাম: যতীন্দ্র নাথ ঘৰ নং : 285 বয়স : 64 লিঙ্গ : মহিলা	FCM1159100 ফটো উপলব্ধ	641 নাম : জীবন নাথ পিতাৰ নাম: সঞ্জয় নাথ ঘৰ নং : 286 বয়স : 47 লিঙ্গ : পুৰুষ	FCM1159122 ফটো উপলব্ধ	642 নাম : বিমল নাথ পিতাৰ নাম: সঞ্জয় নাথ ঘৰ নং : 286 বয়স : 43 লিঙ্গ : পুৰুষ	FCM1159133 ফটো উপলব্ধ
643 নাম : অনামিকা নাথ স্বামীৰ নাম: বিমল নাথ ঘৰ নং : 286 বয়স : 34 লিঙ্গ : মহিলা	FCM1159144 ফটো উপলব্ধ	644 নাম : জোনাকী নাথ স্বামীৰ নাম: জীবন নাথ ঘৰ নং : 286 বয়স : 32 লিঙ্গ : মহিলা	FCM1159155 ফটো উপলব্ধ	645 নাম : কুসুম নাথ পিতাৰ নাম: যুগল নাথ ঘৰ নং : 286 ক বয়স : 23 লিঙ্গ : মহিলা	FCM1843283 ফটো উপলব্ধ
646 নাম : যুগল নাথ পিতাৰ নাম: সঞ্জয় নাথ ঘৰ নং : 286 ক বয়স : 59 লিঙ্গ : পুৰুষ	FCM1159177 ফটো উপলব্ধ	647 নাম : ডালিমী নাথ স্বামীৰ নাম: যুগল নাথ ঘৰ নং : 286 ক বয়স : 47 লিঙ্গ : মহিলা	FCM1159166 ফটো উপলব্ধ	648 নাম : মিনা ৰাম নাথ পিতাৰ নাম: সঞ্জয় কুমাৰ নাথ ঘৰ নং : 289 বয়স : 55 লিঙ্গ : পুৰুষ	FCM1159188 ফটো উপলব্ধ
649 নাম : প্ৰনতী নাথ স্বামীৰ নাম: মিনা ৰাম নাথ ঘৰ নং : 289 বয়স : 44 লিঙ্গ : মহিলা	FCM1159199 ফটো উপলব্ধ	650 নাম : ধিৰাজ নাথ পিতাৰ নাম: মিনা ৰাম নাথ ঘৰ নং : 287 বয়স : 24 লিঙ্গ : পুৰুষ	ECF0034223 ফটো উপলব্ধ	651 নাম : যোগেন চন্দ্ৰ কলিতা পিতাৰ নাম: নখোৱা কলিতা ঘৰ নং : 289 বয়স : 79 লিঙ্গ : পুৰুষ	FCM1159235 ফটো উপলব্ধ
652 নাম : জয়মতী কলিতা স্বামীৰ নাম: যোগেন চন্দ্ৰ কলিতা ঘৰ নং : 289 বয়স : 74 লিঙ্গ : মহিলা	FCM1159246 ফটো উপলব্ধ	653 নাম : তপন চন্দ্ৰ কলিতা পিতাৰ নাম: যোগেন কলিতা ঘৰ নং : 289 বয়স : 45 লিঙ্গ : পুৰুষ	FCM1159257 ফটো উপলব্ধ	654 নাম : প্ৰেমা নন্দ কলিতা পিতাৰ নাম: যোগেন চন্দ্ৰ কলিতা ঘৰ নং : 289 বয়স : 41 লিঙ্গ : পুৰুষ	FCM1159268 ফটো উপলব্ধ
655 নাম : তৰ কলিতা স্বামীৰ নাম: তপন চন্দ্ৰ কলিতা ঘৰ নং : 289 বয়স : 39 লিঙ্গ : মহিলা	FCM1159279 ফটো উপলব্ধ	656 নাম : বৰ্ণালী চহৰীয়া স্বামীৰ নাম: প্ৰনব কলিতা ঘৰ নং : 289 বয়স : 33 লিঙ্গ : মহিলা	FCM0108167 ফটো উপলব্ধ	657 নাম : সোনেশ্বৰ কলিতা পিতাৰ নাম: নখোৱা কলিতা ঘৰ নং : 290 বয়স : 71 লিঙ্গ : পুৰুষ	FCM1159280 ফটো উপলব্ধ
658 নাম : ভূমিতা কলিতা স্বামীৰ নাম: সোনেশ্বৰ কলিতা ঘৰ নং : 290 বয়স : 62 লিঙ্গ : মহিলা	FCM1159291 ফটো উপলব্ধ	659 নাম : নৱজ্যোতি কলিতা পিতাৰ নাম: সোনেশ্বৰ কলিতা ঘৰ নং : 290 বয়স : 42 লিঙ্গ : পুৰুষ	FCM1159304 ফটো উপলব্ধ	660 নাম : গুনেন্দ্র কলিতা পিতাৰ নাম: সোনেশ্বৰ কলিতা ঘৰ নং : 290 বয়স : 38 লিঙ্গ : পুৰুষ	FCM1159315 ফটো উপলব্ধ



661 নাম : নয়ন মনি কলিতা পিতাৰ নাম: সোণেশ্বৰ কলিতা ঘৰ নং : 290 বয়স : 35 লিঙ্গ : পুৰুষ	FCM1159326 ফটো উপলব্ধ	662 নাম : কনক লতা কলিতা স্বামীৰ নাম: গুণেন্দ্ৰ কলিতা ঘৰ নং : 290 বয়স : 34 লিঙ্গ : মহিলা	FCM0617191 ফটো উপলব্ধ	663 নাম : বিশ্বজিত কলিতা পিতাৰ নাম: সোণেশ্বৰ কলিতা ঘৰ নং : 290 বয়স : 30 লিঙ্গ : পুৰুষ	FCM1162125 ফটো উপলব্ধ
664 নাম : পাৰমিতা বৰুৱা স্বামীৰ নাম: নৱজ্যোতি কলিতা ঘৰ নং : 290 বয়স : 25 লিঙ্গ : মহিলা	FCM1471879 ফটো উপলব্ধ	665 নাম : চন্দ্ৰকান্ত নাথ পিতাৰ নাম: জগত নাথ ঘৰ নং : 292 বয়স : 55 লিঙ্গ : পুৰুষ	FCM1159348 ফটো উপলব্ধ	666 নাম : ধৰিত্ৰী নাথ স্বামীৰ নাম: চন্দ্ৰকান্ত নাথ ঘৰ নং : 292 বয়স : 40 লিঙ্গ : মহিলা	FCM1159359 ফটো উপলব্ধ
667 নাম : মদন নাথ পিতাৰ নাম: জগত নাথ ঘৰ নং : 292 বয়স : 61 লিঙ্গ : পুৰুষ	FCM1159360 ফটো উপলব্ধ	668 নাম : দিপালী নাথ স্বামীৰ নাম: মদন নাথ ঘৰ নং : 292 বয়স : 49 লিঙ্গ : মহিলা	FCM1159371 ফটো উপলব্ধ	669 নাম : বিজিত নাথ পিতাৰ নাম: মদন নাথ ঘৰ নং : 292 বয়স : 29 লিঙ্গ : পুৰুষ	FCM2266128 ফটো উপলব্ধ
S 670 নাম : অনামিকা নাথ পিতাৰ নাম: মদন চন্দ্ৰ নাথ ঘৰ নং : 292 বয়স : 28 লিঙ্গ : মহিলা	FCM0304402 ফটো উপলব্ধ	671 নাম : কদমী নাথ স্বামীৰ নাম: হালিৰাম নাথ ঘৰ নং : 298 বয়স : 74 লিঙ্গ : মহিলা	FCM1159417 ফটো উপলব্ধ	672 নাম : কন্দৰ্প নাথ পিতাৰ নাম: নিৰন নাথ ঘৰ নং : 295 বয়স : 21 লিঙ্গ : পুৰুষ	ECF0041475 ফটো উপলব্ধ
673 নাম : নিৰন নাথ পিতাৰ নাম: হালিৰাম নাথ ঘৰ নং : 295 বয়স : 54 লিঙ্গ : পুৰুষ	FCM1159451 ফটো উপলব্ধ	674 নাম : অঞ্জুবালা নাথ স্বামীৰ নাম: নিৰেন নাথ ঘৰ নং : 295 বয়স : 41 লিঙ্গ : মহিলা	FCM1159440 ফটো উপলব্ধ	675 নাম : উতপল কলিতা পিতাৰ নাম: পানীৰাম কলিতা ঘৰ নং : 296 বয়স : 49 লিঙ্গ : পুৰুষ	FCM1159473 ফটো উপলব্ধ
676 নাম : বন্দা কলিতা স্বামীৰ নাম: উতপল কলিতা ঘৰ নং : 296 বয়স : 41 লিঙ্গ : মহিলা	FCM1159484 ফটো উপলব্ধ	677 নাম : অমল নাথ পিতাৰ নাম: সঞ্জয় নাথ ঘৰ নং : 296 বয়স : 38 লিঙ্গ : পুৰুষ	FCM1159462 ফটো উপলব্ধ	678 নাম : সন্ধ্যাৰাণী দাস নাথ স্বামীৰ নাম: অমল নাথ ঘৰ নং : 296 বয়স : 29 লিঙ্গ : মহিলা	FCM0356782 ফটো উপলব্ধ
679 নাম : নীলাদ্রি কলিতা পিতাৰ নাম: উতপল কলিতা ঘৰ নং : 296 বয়স : 20 লিঙ্গ : মহিলা	ECF0355503 ফটো উপলব্ধ	680 নাম : দশমী কলিতা স্বামীৰ নাম: দুগেশ্বৰ কলিতা ঘৰ নং : 299 বয়স : 74 লিঙ্গ : মহিলা	FCM1159495 ফটো উপলব্ধ	681 নাম : বিপুল চন্দ্ৰ কলিতা পিতাৰ নাম: দুগেশ্বৰ কলিতা ঘৰ নং : 299 বয়স : 49 লিঙ্গ : পুৰুষ	FCM1159508 ফটো উপলব্ধ
682 নাম : পুৱালী বড়া স্বামীৰ নাম: বিপুল কলিতা ঘৰ নং : 299 বয়স : 32 লিঙ্গ : মহিলা	FCM0304410 ফটো উপলব্ধ	683 নাম : হৰেশ্বৰ কলিতা পিতাৰ নাম: নৰেশ্বৰ কলিতা ঘৰ নং : 298 বয়স : 64 লিঙ্গ : পুৰুষ	FCM1159520 ফটো উপলব্ধ	684 নাম : পদমী কলিতা অন্যান্য: হৰেশ্বৰ কলিতা ঘৰ নং : 298 বয়স : 57 লিঙ্গ : মহিলা	FCM0111047 ফটো উপলব্ধ
685 নাম : উষাৰানী কলিতা স্বামীৰ নাম: হৰেশ্বৰ কলিতা ঘৰ নং : 298 বয়স : 49 লিঙ্গ : মহিলা	FCM1159531 ফটো উপলব্ধ	686 নাম : পুলক জ্যোতি কলিতা পিতাৰ নাম: হৰেশ্বৰ কলিতা ঘৰ নং : 298 বয়স : 29 লিঙ্গ : পুৰুষ	FCM1162181 ফটো উপলব্ধ	687 নাম : মৌচুমী কলিতা পিতাৰ নাম: হৰেশ্বৰ কলিতা ঘৰ নং : 298 বয়স : 26 লিঙ্গ : মহিলা	FCM0354704 ফটো উপলব্ধ
688 নাম : ডিম্বেশ্বৰ কলিতা পিতাৰ নাম: নৰেশ্বৰ কলিতা ঘৰ নং : 299 বয়স : 54 লিঙ্গ : পুৰুষ	FCM1159553 ফটো উপলব্ধ	689 নাম : সপ্না কলিতা স্বামীৰ নাম: ডিম্বেশ্বৰ কলিতা ঘৰ নং : 299 বয়স : 44 লিঙ্গ : মহিলা	FCM1159564 ফটো উপলব্ধ	690 নাম : জিন্তুমণী কলিতা পিতাৰ নাম: ডিম্বেশ্বৰ কলিতা ঘৰ নং : 299 বয়স : 26 লিঙ্গ : পুৰুষ	FCM0623587 ফটো উপলব্ধ



691 নাম : বিকাশ কলিতা পিতাৰ নাম: কুমুদ কলিতা ঘৰ নং : 299ক বয়স : 22 লিঙ্গ : পুৰুষ	ECF0045849 ফটো উপলব্ধ	692 নাম : কুমুদ কলিতা পিতাৰ নাম: দুৰ্গেশ্বৰ কলিতা ঘৰ নং : ২৯৯ক বয়স : 54 লিঙ্গ : পুৰুষ	FCM1159575 ফটো উপলব্ধ	693 নাম : অনিমা বৈশ্য স্বামীৰ নাম: কুমুদ কলিতা ঘৰ নং : ২৯৯ক বয়স : 43 লিঙ্গ : মহিলা	FCM1159586 ফটো উপলব্ধ
694 নাম : আছিয়া খাতুন স্বামীৰ নাম: আজগৰ ঘৰ নং : ৩০০ বয়স : 49 লিঙ্গ : মহিলা	FCM1159600 ফটো উপলব্ধ	695 নাম : বিল্লাল আলী পিতাৰ নাম: আজগৰ আলী ঘৰ নং : ৩০০ বয়স : 35 লিঙ্গ : পুৰুষ	FCM1159611 ফটো উপলব্ধ	696 নাম : ছাহিদা বেগম স্বামীৰ নাম: বিল্লাল আলী ঘৰ নং : ৩০০ বয়স : 35 লিঙ্গ : মহিলা	FCM1162090 ফটো উপলব্ধ
697 নাম : অহিতন নেছা স্বামীৰ নাম: চহৰ আলি ঘৰ নং : ৩০১ বয়স : 78 লিঙ্গ : মহিলা	FCM1159622 ফটো উপলব্ধ	698 নাম : ছৈৰন নেছা মাতৃৰ নাম: অহিতন নেছা ঘৰ নং : ৩০১ বয়স : 51 লিঙ্গ : মহিলা	FCM1162385 ফটো উপলব্ধ	699 নাম : জোনাৰ আলি পিতাৰ নাম: চহৰ আলি ঘৰ নং : ৩০১ বয়স : 43 লিঙ্গ : পুৰুষ	FCM1159633 ফটো উপলব্ধ
700 নাম : মালোহা বেগম স্বামীৰ নাম: জোনাৰ আলি ঘৰ নং : ৩০১ বয়স : 38 লিঙ্গ : মহিলা	FCM1159644 ফটো উপলব্ধ	701 নাম : মজিত আলি পিতাৰ নাম: আহিতন নেছা ঘৰ নং : ৩০১ বয়স : 32 লিঙ্গ : পুৰুষ	FCM1162454 ফটো উপলব্ধ	702 নাম : মুৰ্চিদা বেগম স্বামীৰ নাম: মজিত আলী ঘৰ নং : 301 বয়স : 30 লিঙ্গ : মহিলা	FCM0113985 ফটো উপলব্ধ
703 নাম : গোল মোহমাদ পিতাৰ নাম: হাৰুন আলী ঘৰ নং : 301 বয়স : 25 লিঙ্গ : পুৰুষ	FCM0669598 ফটো উপলব্ধ	704 নাম : সৈয়দ আলী পিতাৰ নাম: শহৰ আলী ঘৰ নং : 301 বয়স : 23 লিঙ্গ : পুৰুষ	FCM2282085 ফটো উপলব্ধ	705 নাম : আব্দুল মালেক পিতাৰ নাম: জোনাৰ আলী ঘৰ নং : 301 বয়স : 23 লিঙ্গ : পুৰুষ	ECF0194423 ফটো উপলব্ধ
706 নাম : ছেলিমা বেগম স্বামীৰ নাম: আব্দুল মালেক ঘৰ নং : 301 বয়স : 21 লিঙ্গ : মহিলা	ECF0194373 ফটো উপলব্ধ	707 নাম : হাবেজুদ্দিন পিতাৰ নাম: জহৰ আলি ঘৰ নং : ৩০২ বয়স : 51 লিঙ্গ : পুৰুষ	FCM1159655 ফটো উপলব্ধ	708 নাম : পিয়াৰা খাতুন স্বামীৰ নাম: হাবেজুদ্দিন ঘৰ নং : ৩০২ বয়স : 34 লিঙ্গ : মহিলা	FCM1159666 ফটো উপলব্ধ
# 709 নাম : নিজামুল হক পিতাৰ নাম: হাবেজ উদ্দিন ঘৰ নং : 302 বয়স : 19 লিঙ্গ : পুৰুষ	ECF0254730 ফটো উপলব্ধ	710 নাম : জাহান্নাৰা বেগম স্বামীৰ নাম: ইছলামুদ্দিন ঘৰ নং : ৩০২ক বয়স : 37 লিঙ্গ : মহিলা	FCM1159677 ফটো উপলব্ধ	711 নাম : ছাহাৰা বেৰা স্বামীৰ নাম: আইজুদ্দিন ঘৰ নং : ৩০৩ বয়স : 59 লিঙ্গ : মহিলা	FCM1159688 ফটো উপলব্ধ
712 নাম : সাহামত আলি পিতাৰ নাম: আইজুদ্দিন ঘৰ নং : ৩০৩ বয়স : 39 লিঙ্গ : পুৰুষ	FCM1159699 ফটো উপলব্ধ	713 নাম : আহমদ আলী মাতৃৰ নাম: চাহাৰা বেওৱা ঘৰ নং : ৩০৩ বয়স : 36 লিঙ্গ : পুৰুষ	FCM1159713 ফটো উপলব্ধ	714 নাম : মাকফিৰা বেগম স্বামীৰ নাম: সাহামত আলি ঘৰ নং : ৩০৩ বয়স : 35 লিঙ্গ : মহিলা	FCM1162487 ফটো উপলব্ধ
715 নাম : হালিমন বেগম স্বামীৰ নাম: আহমদ আলী ঘৰ নং : ৩০৩ বয়স : 32 লিঙ্গ : মহিলা	FCM1159702 ফটো উপলব্ধ	716 নাম : ছুনুফা বেগম স্বামীৰ নাম: মুছলিম ঘৰ নং : ৩০৪ বয়স : 51 লিঙ্গ : মহিলা	FCM1159735 ফটো উপলব্ধ	717 নাম : বাহাৰুল ইছলাম পিতাৰ নাম: মুছলিম ঘৰ নং : ৩০৪ বয়স : 41 লিঙ্গ : পুৰুষ	FCM1159746 ফটো উপলব্ধ
718 নাম : শ্বেক ফৰিদ পিতাৰ নাম: মুছলিম আলী ঘৰ নং : 304 বয়স : 24 লিঙ্গ : পুৰুষ	ECF0354654 ফটো উপলব্ধ	719 নাম : নজমুল হক পিতাৰ নাম: মুছলিম আলী ঘৰ নং : 304 বয়স : 22 লিঙ্গ : পুৰুষ	ECF0354712 ফটো উপলব্ধ	720 নাম : হাইদৰ আলি পিতাৰ নাম: চহৰ আলি ঘৰ নং : ৩০৫ বয়স : 54 লিঙ্গ : পুৰুষ	FCM1159757 ফটো উপলব্ধ



721 নাম : ফিৰোজ বেগম স্বামীৰ নাম: হাইদৰ ঘৰ নং : ৩০৫ বয়স : 49 লিঙ্গ : মহিলা	FCM1159768 ফটো উপলব্ধ	722 নাম : ফৰিদ আলি পিতাৰ নাম: হাইদৰ আলি ঘৰ নং : ৩০৫ বয়স : 29 লিঙ্গ : পুৰুষ	FCM1162396 ফটো উপলব্ধ	723 নাম : জেছমিনা ইয়াছমিন স্বামীৰ নাম: ফৰিদ আলি ঘৰ নং : 305 বয়স : 23 লিঙ্গ : মহিলা	ECF0033209 ফটো উপলব্ধ
724 নাম : হাইতন নেছা স্বামীৰ নাম: কাৰ্দিৰ আলি ঘৰ নং : ৩০৬ বয়স : 69 লিঙ্গ : মহিলা	FCM1159780 ফটো উপলব্ধ	725 নাম : কাঞ্চন মালা বেগম মাতৃৰ নাম: হাইতন নেছা ঘৰ নং : ৩০৬ বয়স : 33 লিঙ্গ : মহিলা	FCM1159791 ফটো উপলব্ধ	726 নাম : মিচিৰ আলী পিতাৰ নাম: কছমুদ্দিন . ঘৰ নং : 306 বয়স : 31 লিঙ্গ : মহিলা	FCM9941600 ফটো উপলব্ধ
727 নাম : বাবিয়া খাতুন স্বামীৰ নাম: কলিমুদ্দিন আহমেদ ঘৰ নং : ৩০৮ বয়স : 44 লিঙ্গ : মহিলা	FCM1159826 ফটো উপলব্ধ	728 নাম : আবিদুৰ ৰহমান পিতাৰ নাম: কলিমুদ্দিন আহমেদ ঘৰ নং : ৩০৮ বয়স : 27 লিঙ্গ : পুৰুষ	FCM0355081 ফটো উপলব্ধ	729 নাম : ছামিৰন নেছা স্বামীৰ নাম: আবদুৰ ৰহমান ঘৰ নং : 308 বয়স : 26 লিঙ্গ : মহিলা	FCM1951367 ফটো উপলব্ধ
730 নাম : নিবিৰন নেছা স্বামীৰ নাম: ফকিৰ আলি ঘৰ নং : ৩০৯ বয়স : 49 লিঙ্গ : মহিলা	FCM1159848 ফটো উপলব্ধ	731 নাম : আবুল হুছেইন পিতাৰ নাম: ফকিৰ আলী ঘৰ নং : ৩০৯ বয়স : 46 লিঙ্গ : পুৰুষ	FCM1159859 ফটো উপলব্ধ	732 নাম : ফৰিজল হক পিতাৰ নাম: ফকিৰ আলী ঘৰ নং : ৩০৯ বয়স : 38 লিঙ্গ : পুৰুষ	FCM1159860 ফটো উপলব্ধ
733 নাম : বাবুল হক পিতাৰ নাম: ফকিৰ আলি ঘৰ নং : ৩০৯ বয়স : 32 লিঙ্গ : পুৰুষ	FCM1162432 ফটো উপলব্ধ	734 নাম : আনোৱাৰা বেগম স্বামীৰ নাম: আবুল হুছেইন ঘৰ নং : ৩০৯ বয়স : 30 লিঙ্গ : মহিলা	FCM1162318 ফটো উপলব্ধ	735 নাম : ছাহাৰা বেগম স্বামীৰ নাম: বাবুল হক ঘৰ নং : 309 বয়স : 26 লিঙ্গ : মহিলা	FCM0465195 ফটো উপলব্ধ
736 নাম : হালিমন নেছা স্বামীৰ নাম: জাফৰ আলি ঘৰ নং : ৩১০ বয়স : 64 লিঙ্গ : মহিলা	FCM1159882 ফটো উপলব্ধ	737 নাম : হাকিমুদ্দিন পিতাৰ নাম: জাফৰ আলী ঘৰ নং : ৩১০ বয়স : 47 লিঙ্গ : পুৰুষ	FCM1159893 ফটো উপলব্ধ	738 নাম : ছাহাজুদ্দিন পিতাৰ নাম: জাফৰ ঘৰ নং : ৩১০ বয়স : 44 লিঙ্গ : পুৰুষ	FCM1159917 ফটো উপলব্ধ
739 নাম : ইদ্রিছ আলি পিতাৰ নাম: জাফৰ ঘৰ নং : ৩১০ বয়স : 41 লিঙ্গ : পুৰুষ	FCM1159939 ফটো উপলব্ধ	740 নাম : জৰিফুল নেছা স্বামীৰ নাম: হাকিমুদ্দিন ঘৰ নং : ৩১০ বয়স : 41 লিঙ্গ : মহিলা	FCM1159906 ফটো উপলব্ধ	741 নাম : সুন্দৰী ভানু স্বামীৰ নাম: জাফৰ আলি ঘৰ নং : ৩১০ বয়স : 40 লিঙ্গ : মহিলা	FCM1162501 ফটো উপলব্ধ
742 নাম : জহিৰন নেছা স্বামীৰ নাম: চাহাজুদ্দিন ঘৰ নং : ৩১০ বয়স : 39 লিঙ্গ : মহিলা	FCM1159928 ফটো উপলব্ধ	743 নাম : তচিৰন নেছা স্বামীৰ নাম: ইদ্রিছ ঘৰ নং : ৩১০ বয়স : 37 লিঙ্গ : মহিলা	FCM1159940 ফটো উপলব্ধ	744 নাম : তচিৰন নেছা স্বামীৰ নাম: মনোহৰ আলি ঘৰ নং : ৩১০ বয়স : 31 লিঙ্গ : মহিলা	FCM0355453 ফটো উপলব্ধ
745 নাম : ছাদ্দাম হুছেইন পিতাৰ নাম: হাকিমুদ্দিন . ঘৰ নং : ৩১০ বয়স : 30 লিঙ্গ : পুৰুষ	FCM1162443 ফটো উপলব্ধ	746 নাম : মনোহৰ আলী পিতাৰ নাম: ইদ্রিছ আলি ঘৰ নং : ৩১০ বয়স : 29 লিঙ্গ : পুৰুষ	FCM0355552 ফটো উপলব্ধ	747 নাম : আশ্রাফন নেহেৰ স্বামীৰ নাম: ছাদ্দাম হুছেইন ঘৰ নং : 310 বয়স : 29 লিঙ্গ : মহিলা	FCM2320455 ফটো উপলব্ধ
748 নাম : ছাদ্দুল্লাহ আহমেদ পিতাৰ নাম: হাকিমুদ্দিন ঘৰ নং : 310 বয়স : 26 লিঙ্গ : পুৰুষ	FCM0465187 ফটো উপলব্ধ	749 নাম : আদুল্লাহ আলী পিতাৰ নাম: ইদ্রিছ আলী ঘৰ নং : 310 বয়স : 22 লিঙ্গ : পুৰুষ	ECF0001370 ফটো উপলব্ধ	750 নাম : জয়ধৰ আলী পিতাৰ নাম: ছহৰ ঘৰ নং : ৩১১ বয়স : 49 লিঙ্গ : পুৰুষ	FCM1159951 ফটো উপলব্ধ



751 নাম : লালভান বেগম স্বামীৰ নাম: জয়ধৰ আলী ঘৰ নং : 311 বয়স : 41 লিঙ্গ : মহিলা	FCM1159962 ফটো উপলব্ধ	752 নাম : আব্দুল বাৰেক পিতাৰ নাম: জয়ধৰ আলী ঘৰ নং : 311 বয়স : 25 লিঙ্গ : পুৰুষ	FCM0534875 ফটো উপলব্ধ	R 753 নাম : বিকাশ কলিতা পিতাৰ নাম: কুমুদ কলিতা ঘৰ নং : 311 বয়স : 22 লিঙ্গ : পুৰুষ	ECF0029579 ফটো উপলব্ধ
754 নাম : অহিজুদ্দিন আহমেদ পিতাৰ নাম: চহৰ ঘৰ নং : 312 বয়স : 59 লিঙ্গ : পুৰুষ	FCM1159973 ফটো উপলব্ধ	755 নাম : জমিলা খাতুন স্বামীৰ নাম: অহিজুদ্দিন ঘৰ নং : 312 বয়স : 54 লিঙ্গ : মহিলা	FCM1159984 ফটো উপলব্ধ	756 নাম : জিয়াবুল হক পিতাৰ নাম: অহিজুদ্দিন ঘৰ নং : 312 বয়স : 37 লিঙ্গ : পুৰুষ	FCM1159995 ফটো উপলব্ধ
757 নাম : ইমৰান নাছিব পিতাৰ নাম: অহিজুদ্দিন আহমেদ ঘৰ নং : 312 বয়স : 36 লিঙ্গ : পুৰুষ	FCM1160005 ফটো উপলব্ধ	758 নাম : ছাহিদা বেগম স্বামীৰ নাম: জিয়াবুল হক ঘৰ নং : 312 বয়স : 34 লিঙ্গ : মহিলা	FCM1160016 ফটো উপলব্ধ	759 নাম : আছমা বেগম স্বামীৰ নাম: ইমৰান নাছিব ঘৰ নং : 312 বয়স : 29 লিঙ্গ : মহিলা	FCM1162409 ফটো উপলব্ধ
760 নাম : হাকিমুদ্দিন আলি পিতাৰ নাম: হাচেন সেখ ঘৰ নং : 313 বয়স : 69 লিঙ্গ : পুৰুষ	FCM1160027 ফটো উপলব্ধ	761 নাম : আজিজুল হক পিতাৰ নাম: হাকিমুদ্দিন আলী ঘৰ নং : 313 বয়স : 37 লিঙ্গ : পুৰুষ	FCM1160050 ফটো উপলব্ধ	762 নাম : ছাইদুল হক পিতাৰ নাম: হাকিমুদ্দিন আলী ঘৰ নং : 313 বয়স : 35 লিঙ্গ : পুৰুষ	FCM1160049 ফটো উপলব্ধ
763 নাম : গোলাপফুল বেগম স্বামীৰ নাম: ছাইদুল হক ঘৰ নং : 313 বয়স : 26 লিঙ্গ : মহিলা	FCM0309146 ফটো উপলব্ধ	764 নাম : নবাব আলী পিতাৰ নাম: জৈনুদ্দিন ঘৰ নং : 318 বয়স : 69 লিঙ্গ : পুৰুষ	FCM1160061 ফটো উপলব্ধ	765 নাম : নিমলা বেগম স্বামীৰ নাম: নবাব আলী ঘৰ নং : 318 বয়স : 58 লিঙ্গ : মহিলা	FCM1160072 ফটো উপলব্ধ
766 নাম : ছাহাব আলি পিতাৰ নাম: নবাব ঘৰ নং : 318 বয়স : 38 লিঙ্গ : পুৰুষ	FCM1160083 ফটো উপলব্ধ	767 নাম : ছামচুল হক পিতাৰ নাম: নবাব আলী ঘৰ নং : 318 বয়স : 35 লিঙ্গ : পুৰুষ	FCM1160094 ফটো উপলব্ধ	768 নাম : মামনি বেগম স্বামীৰ নাম: ছাহাব আলি ছাহাব ঘৰ নং : 318 বয়স : 30 লিঙ্গ : মহিলা	FCM2225630 ফটো উপলব্ধ
769 নাম : আমিনা বেগম আমিনা স্বামীৰ নাম: ছামচুল হক ঘৰ নং : 314 বয়স : 26 লিঙ্গ : মহিলা	FCM0465252 ফটো উপলব্ধ	770 নাম : ছাফি আলম পিতাৰ নাম: নবাব আলী ঘৰ নং : 314 বয়স : 24 লিঙ্গ : পুৰুষ	FCM0680454 ফটো উপলব্ধ	E 771 নাম : আবুল বাসৰ পিতাৰ নাম: জাফৰ ঘৰ নং : 315 বয়স : 59 লিঙ্গ : পুৰুষ	FCM1160107 ফটো উপলব্ধ
772 নাম : হাচিনা বেগম স্বামীৰ নাম: আবুল ঘৰ নং : 315 বয়স : 51 লিঙ্গ : মহিলা	FCM1160118 ফটো উপলব্ধ	773 নাম : হাতিমতাই পিতাৰ নাম: আবুল বাসৰ ঘৰ নং : 315 বয়স : 32 লিঙ্গ : পুৰুষ	FCM1162410 ফটো উপলব্ধ	774 নাম : গিয়াছুদ্দিন আহমেদ পিতাৰ নাম: আবুল বাসৰ ঘৰ নং : 315 বয়স : 26 লিঙ্গ : পুৰুষ	FCM0304014 ফটো উপলব্ধ
775 নাম : মতলিব আলি পিতাৰ নাম: জাফৰ ঘৰ নং : 316 বয়স : 67 লিঙ্গ : পুৰুষ	FCM1160129 ফটো উপলব্ধ	776 নাম : আনোৱাৰা বেগম স্বামীৰ নাম: মতলেব ঘৰ নং : 316 বয়স : 59 লিঙ্গ : মহিলা	FCM1160130 ফটো উপলব্ধ	777 নাম : আনোৱাৰুল ইছলাম পিতাৰ নাম: মতলেব ঘৰ নং : 316 বয়স : 37 লিঙ্গ : পুৰুষ	FCM1160141 ফটো উপলব্ধ
778 নাম : আমিনুল হক পিতাৰ নাম: আব্দুল মতলিব ঘৰ নং : 316 বয়স : 26 লিঙ্গ : পুৰুষ	FCM0686212 ফটো উপলব্ধ	779 নাম : ছমিনা বেগম স্বামীৰ নাম: আনোৱাৰুল ইছলাম ঘৰ নং : 316 বয়স : 22 লিঙ্গ : মহিলা	FCM1712322 ফটো উপলব্ধ	780 নাম : আনোৱাৰা বেগম স্বামীৰ নাম: আমিনুল হক ঘৰ নং : 316 বয়স : 21 লিঙ্গ : মহিলা	FCM2287795 ফটো উপলব্ধ



781 নাম : আবু ছিদ্দিক পিতাৰ নাম: জাফৰ ঘৰ নং : 329 বয়স : 54 লিঙ্গ : পুৰুষ	FCM1160152 ফটো উপলব্ধ	782 নাম : কুলচন বেগম স্বামীৰ নাম: আবুছিদ্দিক ঘৰ নং : 327 বয়স : 31 লিঙ্গ : মহিলা	FCM0118307 ফটো উপলব্ধ	783 নাম : বিল্লাল হুছেইন পিতাৰ নাম: আবু ছিদ্দিক ঘৰ নং : 317 বয়স : 26 লিঙ্গ : পুৰুষ	FCM0465260 ফটো উপলব্ধ
784 নাম : ছোলেমা খাতুন স্বামীৰ নাম: জমছেৰ ঘৰ নং : 318 বয়স : 65 লিঙ্গ : মহিলা	FCM1160163 ফটো উপলব্ধ	785 নাম : দিল মহম্মদ পিতাৰ নাম: জমছেৰ আলী ঘৰ নং : 318 বয়স : 42 লিঙ্গ : পুৰুষ	FCM1160210 ফটো উপলব্ধ	786 নাম : চলিমুদ্দিন পিতাৰ নাম: জমছেৰ ঘৰ নং : 318 বয়স : 41 লিঙ্গ : পুৰুষ	FCM1160174 ফটো উপলব্ধ
787 নাম : আবুল কালাম আজাদ পিতাৰ নাম: জমছেৰ আলী ঘৰ নং : 318 বয়স : 39 লিঙ্গ : পুৰুষ	FCM1160185 ফটো উপলব্ধ	788 নাম : মিহিবন বেগম স্বামীৰ নাম: ছেলিমুদ্দিন ঘৰ নং : 318 বয়স : 33 লিঙ্গ : মহিলা	FCM1162103 ফটো উপলব্ধ	789 নাম : ফজিলা বেগম স্বামীৰ নাম: আবুল কালাম আজাদ ঘৰ নং : 318 বয়স : 29 লিঙ্গ : মহিলা	FCM0118547 ফটো উপলব্ধ
790 নাম : ছফিকুল ইছলাম পিতাৰ নাম: জমছেৰ আলী ঘৰ নং : 318 বয়স : 43 লিঙ্গ : পুৰুষ	FCM1160209 ফটো উপলব্ধ	791 নাম : আলোছা বেগম স্বামীৰ নাম: ছফিকুল ইছলাম ঘৰ নং : 318 বয়স : 39 লিঙ্গ : মহিলা	FCM1160196 ফটো উপলব্ধ	792 নাম : বেজিয়া খাতুন স্বামীৰ নাম: দিল মহম্মদ ঘৰ নং : 318 বয়স : 38 লিঙ্গ : মহিলা	FCM1160221 ফটো উপলব্ধ
793 নাম : হালিমিন বেওৰা অন্যান্য: তমছেৰ আলী ঘৰ নং : 319 বয়স : 70 লিঙ্গ : মহিলা	FCM0118695 ফটো উপলব্ধ	794 নাম : তমছেৰ আলী পিতাৰ নাম: নৈমুদ্দিন ঘৰ নং : 319 বয়স : 69 লিঙ্গ : পুৰুষ	FCM1160232 ফটো উপলব্ধ	795 নাম : অফিবন নেছা স্বামীৰ নাম: তমছেৰ ঘৰ নং : 319 বয়স : 59 লিঙ্গ : মহিলা	FCM1160243 ফটো উপলব্ধ
796 নাম : বহিম আলী পিতাৰ নাম: তমছেৰ আলী ঘৰ নং : 319 বয়স : 37 লিঙ্গ : পুৰুষ	FCM1160254 ফটো উপলব্ধ	797 নাম : হামিদুল ব্ৰহমান পিতাৰ নাম: ছমিৰ আলী ঘৰ নং : 319 বয়স : 36 লিঙ্গ : পুৰুষ	FCM0309609 ফটো উপলব্ধ	798 নাম : মজিবন বেগম স্বামীৰ নাম: বহিম আলী ঘৰ নং : 319 বয়স : 29 লিঙ্গ : মহিলা	FCM0118828 ফটো উপলব্ধ
799 নাম : জোব্বাৰ আলী পিতাৰ নাম: তমছেৰ আলী ঘৰ নং : 319 বয়স : 29 লিঙ্গ : পুৰুষ	FCM0356220 ফটো উপলব্ধ	800 নাম : গুলোছা বেগম স্বামীৰ নাম: জুব্বাৰ আলী ঘৰ নং : 319 বয়স : 24 লিঙ্গ : মহিলা	ECF0349282 ফটো উপলব্ধ	801 নাম : হজৰত আলী পিতাৰ নাম: আবু ছিদ্দিক ঘৰ নং : 319 বয়স : 24 লিঙ্গ : পুৰুষ	ECF0349316 ফটো উপলব্ধ
802 নাম : কামিবন নেছা স্বামীৰ নাম: চংসেৰ আলি ঘৰ নং : 321 বয়স : 59 লিঙ্গ : মহিলা	FCM1160301 ফটো উপলব্ধ	803 নাম : কামালুদ্দিন পিতাৰ নাম: চংসেৰ ঘৰ নং : 321 বয়স : 37 লিঙ্গ : পুৰুষ	FCM1160312 ফটো উপলব্ধ	804 নাম : আব্দুল বমিছ পিতাৰ নাম: ছহছেৰ আলী ঘৰ নং : 321 বয়স : 32 লিঙ্গ : পুৰুষ	FCM1160323 ফটো উপলব্ধ
805 নাম : নাৰজিনা খাতুন স্বামীৰ নাম: কামাল উদ্দিন ঘৰ নং : 321 বয়স : 29 লিঙ্গ : মহিলা	FCM0356600 ফটো উপলব্ধ	806 নাম : চহৰভানু বেগম পিতাৰ নাম: চংচেৰ আলি ঘৰ নং : 321 বয়স : 28 লিঙ্গ : মহিলা	FCM0355412 ফটো উপলব্ধ	807 নাম : মাহমুদা বেগম স্বামীৰ নাম: আব্দুল বামিচ ঘৰ নং : 321 বয়স : 24 লিঙ্গ : মহিলা	ECF0098442 ফটো উপলব্ধ
808 নাম : মকিবুৰ ব্ৰহমান পিতাৰ নাম: ছলিমুদ্দিন ঘৰ নং : 322 বয়স : 39 লিঙ্গ : পুৰুষ	FCM1160345 ফটো উপলব্ধ	809 নাম : তমিজুৰ ব্ৰহমান পিতাৰ নাম: ছলিমুদ্দিন আহমেদ ঘৰ নং : 322 বয়স : 37 লিঙ্গ : পুৰুষ	FCM1160356 ফটো উপলব্ধ	810 নাম : চুৰিয়া বেগম স্বামীৰ নাম: মকিবুৰ ব্ৰহমান ঘৰ নং : 322 বয়স : 36 লিঙ্গ : মহিলা	FCM1160378 ফটো উপলব্ধ



811 নাম : মহিবুল ইছলাম পিতাৰ নাম: ছালিমুদ্দিন ঘৰ নং : ৩২২ বয়স : 34 লিঙ্গ : পুৰুষ	FCM1160367 ফটো উপলব্ধ	812 নাম : হামিদা বেগম স্বামীৰ নাম: তামিজুৰ বহমান ঘৰ নং : ৩২২ বয়স : 33 লিঙ্গ : মহিলা	FCM1160334 ফটো উপলব্ধ	S 813 নাম : শেহনাজ য়াসমীন পিতাৰ নাম: সুলীম উদ্দিন আহমেদ ঘৰ নং : 322 বয়স : 25 লিঙ্গ : মহিলা	FCM0520395 ফটো উপলব্ধ
814 নাম : জোলভান বেয়া স্বামীৰ নাম: আলিমুদ্দিন ঘৰ নং : ৩২৩ বয়স : 69 লিঙ্গ : মহিলা	FCM1160389 ফটো উপলব্ধ	815 নাম : ছাহাদত হুছেইন পিতাৰ নাম: আলিমুদ্দিন আহমেদ ঘৰ নং : ৩২৩ বয়স : 45 লিঙ্গ : পুৰুষ	FCM1160390 ফটো উপলব্ধ	816 নাম : মোছাৰফ হুছেইন পিতাৰ নাম: আলিমুদ্দিন আহমেদ ঘৰ নং : ৩২৩ বয়স : 41 লিঙ্গ : পুৰুষ	FCM1160403 ফটো উপলব্ধ
#2 817 নাম : তুলিকা গগৈ স্বামীৰ নাম: বতন গগৈ ঘৰ নং : 323 বয়স : 45 লিঙ্গ : মহিলা	CQG1307353 ফটো উপলব্ধ	818 নাম : অঞ্জনা খানম স্বামীৰ নাম: মোছাৰফ ঘৰ নং : 323 বয়স : 38 লিঙ্গ : মহিলা	FCM1160414 ফটো উপলব্ধ	819 নাম : ছেমিমা আখতাৰা বেগম স্বামীৰ নাম: ছাহাদত হুছেইন ঘৰ নং : ৩২৩ বয়স : 36 লিঙ্গ : মহিলা	FCM1160425 ফটো উপলব্ধ
820 নাম : মোবাৰক হুছেইন পিতাৰ নাম: আলিমুদ্দিন আহমেদ ঘৰ নং : ৩২৩ বয়স : 35 লিঙ্গ : পুৰুষ	FCM1160436 ফটো উপলব্ধ	821 নাম : জেছমিন চুলতানা আহমেদ স্বামীৰ নাম: মোবাৰক হুছেইন ঘৰ নং : 323 বয়স : 28 লিঙ্গ : মহিলা	FCM0120816 ফটো উপলব্ধ	822 নাম : হানিফ আলী আহমেদ পিতাৰ নাম: আলিমুদ্দিন ঘৰ নং : ৩২৪ বয়স : 47 লিঙ্গ : পুৰুষ	FCM1160447 ফটো উপলব্ধ
823 নাম : বুছিয়া বেগম স্বামীৰ নাম: হানিফ আলী আহমেদ ঘৰ নং : ৩২৪ বয়স : 43 লিঙ্গ : মহিলা	FCM1160458 ফটো উপলব্ধ	824 নাম : ছাৰ্জিনা নাচৰিন পিতাৰ নাম: হানিফ আলী আহমেদ ঘৰ নং : ৩২৪ বয়স : 26 লিঙ্গ : মহিলা	FCM0354712 ফটো উপলব্ধ	825 নাম : মেৰিনা বেগম স্বামীৰ নাম: বিয়াজ হাছান ঘৰ নং : 324 বয়স : 23 লিঙ্গ : মহিলা	OIF0065482 ফটো উপলব্ধ
826 নাম : বিল্লাল হুছেইন পিতাৰ নাম: নগৰ সেখ ঘৰ নং : ৩২৫ বয়স : 69 লিঙ্গ : পুৰুষ	FCM1160469 ফটো উপলব্ধ	827 নাম : আন্বা খাতুন স্বামীৰ নাম: বিল্লাল ঘৰ নং : ৩২৫ বয়স : 59 লিঙ্গ : মহিলা	FCM1160470 ফটো উপলব্ধ	828 নাম : আফতাৰ হুছেইন পিতাৰ নাম: বিল্লাল হুছেইন ঘৰ নং : ৩২৫ বয়স : 32 লিঙ্গ : পুৰুষ	FCM1160481 ফটো উপলব্ধ
829 নাম : ওৱাহিদা বেগম স্বামীৰ নাম: আফতাৰ হুছেইন ঘৰ নং : 325 বয়স : 26 লিঙ্গ : মহিলা	ECF0048363 ফটো উপলব্ধ	830 নাম : জয়নাল আলি পিতাৰ নাম: ছাদেক আলী ঘৰ নং : ৩২৮ বয়স : 51 লিঙ্গ : পুৰুষ	FCM1160505 ফটো উপলব্ধ	831 নাম : মৰ্জিনা বেগম স্বামীৰ নাম: জয়নাল ঘৰ নং : ৩২৮ বয়স : 43 লিঙ্গ : মহিলা	FCM1160516 ফটো উপলব্ধ
832 নাম : মোজাহিদ আলী পিতাৰ নাম: ছামচুল হক ঘৰ নং : ৩২৮ বয়স : 35 লিঙ্গ : পুৰুষ	FCM1160492 ফটো উপলব্ধ	833 নাম : জমিলা বেগম স্বামীৰ নাম: বাছেদ আলী ঘৰ নং : ৩২৮ বয়স : 34 লিঙ্গ : মহিলা	FCM1160538 ফটো উপলব্ধ	834 নাম : মিৰাজুল হক পিতাৰ নাম: ছামচুল হক ঘৰ নং : ৩২৮ বয়স : 34 লিঙ্গ : পুৰুষ	FCM0355073 ফটো উপলব্ধ
835 নাম : বাছেদ আলী পিতাৰ নাম: চাদেক আলী ঘৰ নং : ৩২৮ বয়স : 33 লিঙ্গ : পুৰুষ	FCM1160527 ফটো উপলব্ধ	836 নাম : নূৰ জাহান বেগম স্বামীৰ নাম: মোজাহিদ আলী ঘৰ নং : ৩২৮ বয়স : 33 লিঙ্গ : মহিলা	FCM0356642 ফটো উপলব্ধ	837 নাম : মৰজিয়ানা বেগম স্বামীৰ নাম: নাছিব আলী ঘৰ নং : ৩২৮ বয়স : 28 লিঙ্গ : মহিলা	FCM0303941 ফটো উপলব্ধ
838 নাম : বিৰফুল নেছা স্বামীৰ নাম: ছামচুল হক ঘৰ নং : ৩২৮ বয়স : 54 লিঙ্গ : মহিলা	FCM1160549 ফটো উপলব্ধ	839 নাম : ছাহাৰা খাতুন স্বামীৰ নাম: কালা মিত্ৰা ঘৰ নং : ৩৩০ বয়স : 56 লিঙ্গ : মহিলা	FCM1160561 ফটো উপলব্ধ	840 নাম : ছাইফুদ্দিন আলী মাতৃৰ নাম: ছাহাৰা খাতুন ঘৰ নং : ৩৩০ বয়স : 29 লিঙ্গ : পুৰুষ	FCM0304584 ফটো উপলব্ধ



841 নাম : নূৰ শাহালম পিতাৰ নাম: কালামিয়া ঘৰ নং : 330 বয়স : 22 লিঙ্গ : পুৰুষ	FCM1712348 ফটো উপলব্ধ	842 নাম : মজিবন বেৰা স্বামীৰ নাম: ফে.মুদ্দিন সেখ ঘৰ নং : 332 বয়স : 84 লিঙ্গ : মহিলা	FCM1160607 ফটো উপলব্ধ	843 নাম : হবিবৰু বহমান পিতাৰ নাম: ফে.মুদ্দিন ঘৰ নং : 332 বয়স : 51 লিঙ্গ : পুৰুষ	FCM1160618 ফটো উপলব্ধ
844 নাম : বফিকুল ইছলাম পিতাৰ নাম: মজিবৰু বহমান ঘৰ নং : 332 বয়স : 36 লিঙ্গ : পুৰুষ	FCM1415561 ফটো উপলব্ধ	845 নাম : আমেলা খাতুন স্বামীৰ নাম: নছবুদ্দিন মণ্ডল ঘৰ নং : 332 বয়স : 28 লিঙ্গ : মহিলা	FCM0355503 ফটো উপলব্ধ	846 নাম : দিলোয়াৰা বেগম স্বামীৰ নাম: বফিকুল ইছলাম ঘৰ নং : 332 বয়স : 28 লিঙ্গ : মহিলা	FCM1418599 ফটো উপলব্ধ
847 নাম : হুনেসা বেগম স্বামীৰ নাম: বেজাউল হক ঘৰ নং : 332 বয়স : 26 লিঙ্গ : মহিলা	FCM0695114 ফটো উপলব্ধ	848 নাম : সাহা আলী পিতাৰ নাম: মজিবৰু বহমান ঘৰ নং : 332 বয়স : 26 লিঙ্গ : পুৰুষ	FCM1515378 ফটো উপলব্ধ	849 নাম : ছাজিনা বেগম স্বামীৰ নাম: সাহা আলী ঘৰ নং : 332 বয়স : 24 লিঙ্গ : মহিলা	FCM1515360 ফটো উপলব্ধ
850 নাম : চুনিয়া বেগম পিতাৰ নাম: চোৰাপ মণ্ডল ঘৰ নং : 332 বয়স : 27 লিঙ্গ : মহিলা	FCM1951383 ফটো উপলব্ধ	851 নাম : চুমি বেগম পিতাৰ নাম: চোৰাপ আলী ঘৰ নং : 332 বয়স : 20 লিঙ্গ : মহিলা	ECF0294983 ফটো উপলব্ধ	852 নাম : চোৰাপ মণ্ডল পিতাৰ নাম: নৰাদ্দিন মণ্ডল ঘৰ নং : 332 বয়স : 61 লিঙ্গ : পুৰুষ	FCM1160641 ফটো উপলব্ধ
853 নাম : আমিবন নেছা স্বামীৰ নাম: হবিবৰু বহমান ঘৰ নং : 332 বয়স : 44 লিঙ্গ : মহিলা	FCM1160629 ফটো উপলব্ধ	854 নাম : মেহেৰুন নেছা স্বামীৰ নাম: চোৰাপ মণ্ডল ঘৰ নং : 332 বয়স : 44 লিঙ্গ : মহিলা	FCM1160652 ফটো উপলব্ধ	855 নাম : নছবুদ্দিন মণ্ডল পিতাৰ নাম: চোৰাপ মণ্ডল ঘৰ নং : 332 বয়স : 37 লিঙ্গ : পুৰুষ	FCM1160663 ফটো উপলব্ধ
856 নাম : ধলিমন নেছা স্বামীৰ নাম: মজিবুল্লা ঘৰ নং : 333 বয়স : 79 লিঙ্গ : মহিলা	FCM1160685 ফটো উপলব্ধ	857 নাম : আব্দুল কাদের পিতাৰ নাম: মজিবুল্লা মণ্ডল ঘৰ নং : 333 বয়স : 54 লিঙ্গ : পুৰুষ	FCM1160709 ফটো উপলব্ধ	858 নাম : মনচুৰ আলী মণ্ডল পিতাৰ নাম: মজিবুল্লা মণ্ডল ঘৰ নং : 333 বয়স : 32 লিঙ্গ : পুৰুষ	FCM1160710 ফটো উপলব্ধ
859 নাম : আছমা খাতুন স্বামীৰ নাম: মফিদুল হক ঘৰ নং : 333 বয়স : 31 লিঙ্গ : মহিলা	FCM0695684 ফটো উপলব্ধ	860 নাম : মফিদুল হক পিতাৰ নাম: মজিবুল্লা মণ্ডল ঘৰ নং : 333 বয়স : 29 লিঙ্গ : পুৰুষ	FCM0579326 ফটো উপলব্ধ	861 নাম : মহবুদ্দিন পিতাৰ নাম: হৰফ আলী ঘৰ নং : 333 বয়স : 26 লিঙ্গ : পুৰুষ	FCM0465633 ফটো উপলব্ধ
862 নাম : ফুলেছা বেগম স্বামীৰ নাম: মনচুৰ আলী মণ্ডল ঘৰ নং : 333 বয়স : 26 লিঙ্গ : মহিলা	FCM0465666 ফটো উপলব্ধ	863 নাম : ফৰিদা বেগম পিতাৰ নাম: ফেজমল মণ্ডল ঘৰ নং : 333 বয়স : 26 লিঙ্গ : মহিলা	FCM0663765 ফটো উপলব্ধ	864 নাম : মনুৰাৰা বেগম পিতাৰ নাম: মজিবুল্লা মণ্ডল ঘৰ নং : 333 বয়স : 26 লিঙ্গ : মহিলা	FCM0687392 ফটো উপলব্ধ
865 নাম : আব্দুল গফুৰ পিতাৰ নাম: আব্দুল কাদের ঘৰ নং : 333 বয়স : 24 লিঙ্গ : পুৰুষ	FCM1221746 ফটো উপলব্ধ	866 নাম : খলিল মন্দল পিতাৰ নাম: মোজামিল মন্দল ঘৰ নং : 333 বয়স : 24 লিঙ্গ : পুৰুষ	ECF0064725 ফটো উপলব্ধ	867 নাম : ছামিদুল হক পিতাৰ নাম: মজিবুল্লা মণ্ডল ঘৰ নং : 333 বয়স : 24 লিঙ্গ : পুৰুষ	ECF0270116 ফটো উপলব্ধ
868 নাম : আমিবুল ইছলাম পিতাৰ নাম: হজৰত আলী ঘৰ নং : 333 বয়স : 22 লিঙ্গ : পুৰুষ	ECF0001297 ফটো উপলব্ধ	869 নাম : ইয়াচমিনা বেগম স্বামীৰ নাম: আব্দুল গফুৰ ঘৰ নং : 333 বয়স : 22 লিঙ্গ : মহিলা	ECF0001339 ফটো উপলব্ধ	870 নাম : কদম আলী পিতাৰ নাম: ফেজমল মণ্ডল ঘৰ নং : 333 বয়স : 19 লিঙ্গ : পুৰুষ	ECF0201004 ফটো উপলব্ধ



871 নাম : মোজামিল মন্দল পিতাৰ নাম: মুজিবুল্লা মন্দল ঘৰ নং : ৩৩৩খ বয়স : 59 লিঙ্গ : পুৰুষ	FCM1160743 ফটো উপলব্ধ	872 নাম : নুৰেদা বেগম স্বামীৰ নাম: মোজামিল মণ্ডল ঘৰ নং : ৩৩৩ক বয়স : 49 লিঙ্গ : মহিলা	FCM1160721 ফটো উপলব্ধ	873 নাম : কদভান নেছা স্বামীৰ নাম: ফৈজমল মণ্ডল ঘৰ নং : ৩৩৩খ বয়স : 49 লিঙ্গ : মহিলা	FCM1160732 ফটো উপলব্ধ
874 নাম : ফুলেছা বেগম স্বামীৰ নাম: আব্দুল কাদের ঘৰ নং : ৩৩৩গ বয়স : 44 লিঙ্গ : মহিলা	FCM1160754 ফটো উপলব্ধ	875 নাম : হৰফ আলী পিতাৰ নাম: কাজিমুদ্দিন ঘৰ নং : ৩৩৪ বয়স : 59 লিঙ্গ : পুৰুষ	FCM1160787 ফটো উপলব্ধ	876 নাম : মহিবন নেছা স্বামীৰ নাম: হৰফ ঘৰ নং : ৩৩৪ বয়স : 47 লিঙ্গ : মহিলা	FCM1160798 ফটো উপলব্ধ
877 নাম : চুলতন নেছা স্বামীৰ নাম: হুছেইন ঘৰ নং : ৩৩৫ বয়স : 69 লিঙ্গ : মহিলা	FCM1160834 ফটো উপলব্ধ	878 নাম : ফকিৰ আলি পিতাৰ নাম: হুছেইন আলি ঘৰ নং : ৩৩৫ বয়স : 44 লিঙ্গ : পুৰুষ	FCM1160845 ফটো উপলব্ধ	879 নাম : আহামাদ আলী পিতাৰ নাম: হুছেইন আলী ঘৰ নং : ৩৩৫ বয়স : 35 লিঙ্গ : পুৰুষ	FCM1160856 ফটো উপলব্ধ
880 নাম : ফৰিদ আলী পিতাৰ নাম: হুছেইন আলী ঘৰ নং : ৩৩৫ বয়স : 30 লিঙ্গ : পুৰুষ	FCM0311985 ফটো উপলব্ধ	881 নাম : মমতি বেগম স্বামীৰ নাম: ফকিৰ আলি ঘৰ নং : ৩৩৫ বয়স : 29 লিঙ্গ : মহিলা	FCM0312009 ফটো উপলব্ধ	882 নাম : গোলেছা বেগম স্বামীৰ নাম: আহামাদ আলি ঘৰ নং : ৩৩৫ বয়স : 29 লিঙ্গ : মহিলা	FCM1162498 ফটো উপলব্ধ
883 নাম : হাজাৰা খাতুন স্বামীৰ নাম: ফৰিদ আলী ঘৰ নং : 335 বয়স : 26 লিঙ্গ : মহিলা	FCM0544213 ফটো উপলব্ধ	884 নাম : চমিবন বেৰা স্বামীৰ নাম: ছিৰাজুল হক ঘৰ নং : ৩৩৬ বয়স : 69 লিঙ্গ : মহিলা	FCM1160867 ফটো উপলব্ধ	E 885 নাম : সুৰজ আলী পিতাৰ নাম: ছিৰাজুল ঘৰ নং : ৩৩৬ বয়স : 45 লিঙ্গ : পুৰুষ	FCM1160878 ফটো উপলব্ধ
886 নাম : জোনাৰ আলি পিতাৰ নাম: চিৰাজুল ঘৰ নং : ৩৩৬ বয়স : 43 লিঙ্গ : পুৰুষ	FCM1160890 ফটো উপলব্ধ	887 নাম : আবিৰন নেছা স্বামীৰ নাম: সুৰজ ঘৰ নং : ৩৩৬ বয়স : 41 লিঙ্গ : মহিলা	FCM1160889 ফটো উপলব্ধ	888 নাম : কৰিম আলি পিতাৰ নাম: চিৰাজুল ঘৰ নং : ৩৩৬ বয়স : 41 লিঙ্গ : পুৰুষ	FCM1160914 ফটো উপলব্ধ
889 নাম : বেগমা নেছা স্বামীৰ নাম: জোনাৰ ঘৰ নং : ৩৩৬ বয়স : 39 লিঙ্গ : মহিলা	FCM1160903 ফটো উপলব্ধ	890 নাম : হৰমালা বেগম পিতাৰ নাম: কৰীম আলী ঘৰ নং : ৩৩৬ বয়স : 33 লিঙ্গ : মহিলা	FCM1162147 ফটো উপলব্ধ	891 নাম : আজিজুল হক প্রধান পিতাৰ নাম: আখেৰ মামুদ ঘৰ নং : ৩৩৭ বয়স : 64 লিঙ্গ : পুৰুষ	FCM1160925 ফটো উপলব্ধ
892 নাম : মমতাজ বেগম স্বামীৰ নাম: আজিজুল ঘৰ নং : ৩৩৭ বয়স : 51 লিঙ্গ : মহিলা	FCM1160936 ফটো উপলব্ধ	893 নাম : মফিজ আলী পিতাৰ নাম: আজিজুল হক প্রধান ঘৰ নং : ৩৩৭ বয়স : 29 লিঙ্গ : পুৰুষ	FCM0312256 ফটো উপলব্ধ	894 নাম : আছমা খাতুন স্বামীৰ নাম: মফিজ আলী ঘৰ নং : 337 বয়স : 24 লিঙ্গ : মহিলা	FCM2290468 ফটো উপলব্ধ
895 নাম : জামাল আলী পিতাৰ নাম: আখেৰ মামুদ ঘৰ নং : ৩৩৮ বয়স : 66 লিঙ্গ : পুৰুষ	FCM1160947 ফটো উপলব্ধ	896 নাম : শ্বৰিফা বেগম স্বামীৰ নাম: জামাল ঘৰ নং : ৩৩৮ বয়স : 54 লিঙ্গ : মহিলা	FCM1160958 ফটো উপলব্ধ	897 নাম : ছায়েদ জামাল আহমেদ পিতাৰ নাম: জামানুদ্দিন আহমেদ ঘৰ নং : ৩৩৮ বয়স : 30 লিঙ্গ : পুৰুষ	FCM0312447 ফটো উপলব্ধ
898 নাম : চাহিদৰ বহমান পিতাৰ নাম: জামাল আলী ঘৰ নং : ৩৩৮ বয়স : 29 লিঙ্গ : পুৰুষ	FCM0312488 ফটো উপলব্ধ	899 নাম : আমিনা বেগম পিতাৰ নাম: জামাল আলী ঘৰ নং : ৩৩৮ বয়স : 28 লিঙ্গ : মহিলা	FCM0355784 ফটো উপলব্ধ	900 নাম : চুমিয়া বেগম পিতাৰ নাম: জামাল আলী ঘৰ নং : 338 বয়স : 27 লিঙ্গ : মহিলা	FCM0666578 ফটো উপলব্ধ



901 নাম : বফিকুল ইছলাম পিতাৰ নাম: জামাল আলী ঘৰ নং : 338 বয়স : 27 লিঙ্গ : পুৰুষ	ECF0349308 ফটো উপলব্ধ	902 নাম : আমেজুদ্দিন প্রধান পিতাৰ নাম: আখৈৰ মামুদ ঘৰ নং : 309 বয়স : 69 লিঙ্গ : পুৰুষ	FCM1160969 ফটো উপলব্ধ	903 নাম : চামেদা বেগম স্বামীৰ নাম: আমেজুদ্দিন প্রধান ঘৰ নং : 309 বয়স : 67 লিঙ্গ : মহিলা	FCM1160970 ফটো উপলব্ধ
904 নাম : মোজাফৰ আলী পিতাৰ নাম: আমেজুদ্দিন প্রধান ঘৰ নং : 309 বয়স : 32 লিঙ্গ : পুৰুষ	FCM0355305 ফটো উপলব্ধ	905 নাম : হামিদুৰ ৰহমান পিতাৰ নাম: আমেজুদ্দিন প্রধান ঘৰ নং : 309 বয়স : 28 লিঙ্গ : পুৰুষ	FCM0355214 ফটো উপলব্ধ	906 নাম : ছাৰ্জিনা বেগম পিতাৰ নাম: আমেজুদ্দিন প্রধান ঘৰ নং : 339 বয়স : 26 লিঙ্গ : মহিলা	FCM0666800 ফটো উপলব্ধ
907 নাম : নাজিমা বেগম স্বামীৰ নাম: মোজাফৰ আলী ঘৰ নং : 339 বয়স : 25 লিঙ্গ : মহিলা	FCM0672832 ফটো উপলব্ধ	908 নাম : আকতাৰা খাতুন স্বামীৰ নাম: শেখ ফৰিদ্ ঘৰ নং : 339 বয়স : 23 লিঙ্গ : মহিলা	FCM2310795 ফটো উপলব্ধ	909 নাম : আজিজুল হক পিতাৰ নাম: গোলাপ আলী ঘৰ নং : 339 বয়স : 22 লিঙ্গ : পুৰুষ	FCM2310787 ফটো উপলব্ধ
910 নাম : কাৰিমা বেগম স্বামীৰ নাম: হামিদুৰ ৰহমান ঘৰ নং : 339 বয়স : 19 লিঙ্গ : মহিলা	ECF0227223 ফটো উপলব্ধ	911 নাম : শেখ ফৰিদ্ পিতাৰ নাম: গোলাপ আলী প্রধান ঘৰ নং : 339ক বয়স : 24 লিঙ্গ : পুৰুষ	FCM1188515 ফটো উপলব্ধ	912 নাম : লুনফা বেৰা স্বামীৰ নাম: আয়েব আলি ঘৰ নং : 309খ বয়স : 79 লিঙ্গ : মহিলা	FCM1161008 ফটো উপলব্ধ
913 নাম : হুৰমুজ আলি পিতাৰ নাম: আয়েব আলি ঘৰ নং : 309খ বয়স : 47 লিঙ্গ : পুৰুষ	FCM1161019 ফটো উপলব্ধ	914 নাম : গোলাপ আলি প্রধান পিতাৰ নাম: আমেজুদ্দিন ঘৰ নং : 309ক বয়স : 44 লিঙ্গ : পুৰুষ	FCM1160981 ফটো উপলব্ধ	915 নাম : ফজিৰন নেছা স্বামীৰ নাম: গোলাপ ঘৰ নং : 309ক বয়স : 39 লিঙ্গ : মহিলা	FCM1160992 ফটো উপলব্ধ
916 নাম : ছামিৰন বেগম স্বামীৰ নাম: হুৰমুজ আলি ঘৰ নং : 309খ বয়স : 39 লিঙ্গ : মহিলা	FCM1161020 ফটো উপলব্ধ	917 নাম : ছাইফুল ইছলাম পিতাৰ নাম: আব্দুল ছোবান ঘৰ নং : 340 বয়স : 47 লিঙ্গ : পুৰুষ	FCM9635567 ফটো উপলব্ধ	918 নাম : ইলিজা বেগম স্বামীৰ নাম: ছাইফুল ইছলাম ঘৰ নং : 340 বয়স : 35 লিঙ্গ : মহিলা	FCM9635534 ফটো উপলব্ধ
919 নাম : আনোৱাৰা বেৰা স্বামীৰ নাম: ছাদেক ঘৰ নং : 383 বয়স : 79 লিঙ্গ : মহিলা	FCM1161053 ফটো উপলব্ধ	920 নাম : আইনাল হক পিতাৰ নাম: ছাদেক ঘৰ নং : 383 বয়স : 54 লিঙ্গ : পুৰুষ	FCM1161031 ফটো উপলব্ধ	921 নাম : হাফিজা বেগম স্বামীৰ নাম: আইনাল ঘৰ নং : 383 বয়স : 47 লিঙ্গ : মহিলা	FCM1161042 ফটো উপলব্ধ
922 নাম : নাছিব আলী পিতাৰ নাম: ছাদেক আলী ঘৰ নং : 343 বয়স : 34 লিঙ্গ : পুৰুষ	FCM1160801 ফটো উপলব্ধ	923 নাম : মোৰ্জিনা বেগম পিতাৰ নাম: গজীউৰ ৰহমান ঘৰ নং : 343 বয়স : 32 লিঙ্গ : মহিলা	FCM0703694 ফটো উপলব্ধ	924 নাম : লোকমান হিকিম পিতাৰ নাম: আইনাল হক ঘৰ নং : 343, গাঁও হীৰাপাৰা (পাট), থানা- ধলা বয়স : 22 লিঙ্গ : পুৰুষ	ECF0058206 ফটো উপলব্ধ
925 নাম : জামেলা বেগম পিতাৰ নাম: ছাদেক ঘৰ নং : 383ক বয়স : 43 লিঙ্গ : মহিলা	FCM1161075 ফটো উপলব্ধ	926 নাম : আমিনুল হক পিতাৰ নাম: ছাদেক আলী ঘৰ নং : 383ক বয়স : 38 লিঙ্গ : পুৰুষ	FCM1161064 ফটো উপলব্ধ	927 নাম : ফৈমুদ্দিন ফাৰাজী পিতাৰ নাম: ৰৈছুদ্দিন ফাৰাজী ঘৰ নং : 385 বয়স : 78 লিঙ্গ : পুৰুষ	FCM1161086 ফটো উপলব্ধ
928 নাম : ছাইদুল হক ফাৰাজী পিতাৰ নাম: ফৈমুদ্দিন ফাৰাজী ঘৰ নং : 385 বয়স : 45 লিঙ্গ : পুৰুষ	FCM1161100 ফটো উপলব্ধ	929 নাম : মাহেদা বেগম স্বামীৰ নাম: ছাইদুল হক ফাৰাজী ঘৰ নং : 385 বয়স : 39 লিঙ্গ : মহিলা	FCM1161111 ফটো উপলব্ধ	930 নাম : খাইবুল হক পিতাৰ নাম: ফৈমুদ্দিন ফাৰাজী ঘৰ নং : 385 বয়স : 38 লিঙ্গ : পুৰুষ	FCM1161122 ফটো উপলব্ধ



931 নাম : ছহিদৰ বহমান পিতাৰ নাম: ফৈমুদ্দিন ফাৰাজী ঘৰ নং : ৩৪৫ বয়স : 34 লিঙ্গ : পুৰুষ	FCM1161133 ফটো উপলব্ধ	932 নাম : ফৰিদা বেগম স্বামীৰ নাম: খাইবুল হক ঘৰ নং : 345 বয়স : 32 লিঙ্গ : মহিলা	FCM0126979 ফটো উপলব্ধ	933 নাম : ছায়েদা আনছাৰী পিতাৰ নাম: ছাইদুল হক ফাৰাজী ঘৰ নং : 345 বয়স : 20 লিঙ্গ : মহিলা	ECF0184549 ফটো উপলব্ধ
934 নাম : তমিৰন নেছা স্বামীৰ নাম: ছিদ্দিক ঘৰ নং : ৩৪৬ বয়স : 57 লিঙ্গ : মহিলা	FCM1161155 ফটো উপলব্ধ	935 নাম : তয়বৰ বহমান পিতাৰ নাম: ছিদ্দিক আলী ঘৰ নং : ৩৪৬ বয়স : 26 লিঙ্গ : পুৰুষ	FCM0304055 ফটো উপলব্ধ	936 নাম : নাজিমা বেগম স্বামীৰ নাম: তয়বৰ বহমান ঘৰ নং : ৩৪৬ বয়স : 25 লিঙ্গ : মহিলা	FCM0304733 ফটো উপলব্ধ
937 নাম : বাছিবন বেৰা স্বামীৰ নাম: ছৰমুজ ঘৰ নং : ৩৪৭ বয়স : 59 লিঙ্গ : মহিলা	FCM1161166 ফটো উপলব্ধ	938 নাম : বাছেদ আলি পিতাৰ নাম: ছৰমুজ ঘৰ নং : ৩৪৭ বয়স : 37 লিঙ্গ : পুৰুষ	FCM1161177 ফটো উপলব্ধ	939 নাম : বছিদা বেগম স্বামীৰ নাম: বাছেদ আলী ঘৰ নং : ৩৪৭ বয়স : 28 লিঙ্গ : মহিলা	FCM0356550 ফটো উপলব্ধ
940 নাম : হামেদ আলী পিতাৰ নাম: আফছাৰ ঘৰ নং : ৩৪৮ বয়স : 59 লিঙ্গ : পুৰুষ	FCM1161188 ফটো উপলব্ধ	941 নাম : ছামছুন নাহাৰ স্বামীৰ নাম: হামেদ আলি ঘৰ নং : ৩৪৮ বয়স : 41 লিঙ্গ : মহিলা	FCM1161199 ফটো উপলব্ধ	942 নাম : ছাজিদুল হক পিতাৰ নাম: হামেদ আলী ঘৰ নং : 348 বয়স : 29 লিঙ্গ : পুৰুষ	FCM0127548 ফটো উপলব্ধ
943 নাম : হাচেন আলী পিতাৰ নাম: আফচাৰ ঘৰ নং : ৩৪৯ বয়স : 61 লিঙ্গ : পুৰুষ	FCM1161202 ফটো উপলব্ধ	944 নাম : আছিবন নেছা স্বামীৰ নাম: হাছান আলি ঘৰ নং : ৩৪৯ বয়স : 49 লিঙ্গ : মহিলা	FCM1161213 ফটো উপলব্ধ	945 নাম : পিয়াৰুল হুছেইন পিতাৰ নাম: হাছেন আলী ঘৰ নং : 349 বয়স : 26 লিঙ্গ : পুৰুষ	FCM1493485 ফটো উপলব্ধ
946 নাম : লাইজুন বেগম স্বামীৰ নাম: চমছেৰ ঘৰ নং : ৩৫০ বয়স : 54 লিঙ্গ : মহিলা	FCM1161235 ফটো উপলব্ধ	947 নাম : ছাইফল ইছলাম পিতাৰ নাম: চমসেৰ আলী ঘৰ নং : ৩৫০ বয়স : 35 লিঙ্গ : পুৰুষ	FCM1161246 ফটো উপলব্ধ	948 নাম : বনিক ইছৰাফিল আলি পিতাৰ নাম: ছমছেৰ ফাৰাজী ঘৰ নং : ৩৫০ বয়স : 30 লিঙ্গ : পুৰুষ	FCM1162476 ফটো উপলব্ধ
949 নাম : বজ্জৰাৰা বেগম স্বামীৰ নাম: ছাইফুল ইছলাম ঘৰ নং : ৩৫০ বয়স : 28 লিঙ্গ : মহিলা	FCM0356410 ফটো উপলব্ধ	950 নাম : বজ্জবিনা বেগম স্বামীৰ নাম: বনিক ইছাফিল আলী ঘৰ নং : 350 বয়স : 27 লিঙ্গ : মহিলা	FCM0465278 ফটো উপলব্ধ	951 নাম : খুদেজা পিতাৰ নাম: খোবাজু সেখ ঘৰ নং : ৩৫১ বয়স : 49 লিঙ্গ : মহিলা	FCM1161279 ফটো উপলব্ধ
952 নাম : নৈমুদ্দিন শেখ পিতাৰ নাম: খোবাজু সেখ ঘৰ নং : ৩৫২ বয়স : 59 লিঙ্গ : পুৰুষ	FCM1161280 ফটো উপলব্ধ	953 নাম : আজিবন নেছা স্বামীৰ নাম: নৈমুদ্দিন ঘৰ নং : ৩৫২ বয়স : 44 লিঙ্গ : মহিলা	FCM1161291 ফটো উপলব্ধ	954 নাম : বেজিনা বেগম পিতাৰ নাম: নইমুদ্দিন সেখ ঘৰ নং : 352 বয়স : 28 লিঙ্গ : মহিলা	FCM0638544 ফটো উপলব্ধ
955 নাম : আফজলোৰ হুছেইন পিতাৰ নাম: নৈমুদ্দিন সেখ ঘৰ নং : 352 বয়স : 19 লিঙ্গ : পুৰুষ	ECF0313015 ফটো উপলব্ধ	956 নাম : ইছকৰ আলী পিতাৰ নাম: কালুমুদ্দিন ঘৰ নং : ৩৫৩ বয়স : 54 লিঙ্গ : পুৰুষ	FCM1161315 ফটো উপলব্ধ	957 নাম : জাহানুৰা বেগম স্বামীৰ নাম: ইছকৰ আলী ঘৰ নং : ৩৫৩ বয়স : 39 লিঙ্গ : মহিলা	FCM1161326 ফটো উপলব্ধ
958 নাম : মঃ ইছব আলী পিতাৰ নাম: মঃ আজগৰ আলী ঘৰ নং : 353 বয়স : 31 লিঙ্গ : পুৰুষ	FCM0465435 ফটো উপলব্ধ	959 নাম : আছমিনা বেগম স্বামীৰ নাম: মঃ ইছব আলী ঘৰ নং : 353 বয়স : 26 লিঙ্গ : মহিলা	FCM0465450 ফটো উপলব্ধ	960 নাম : জাহাদ আলী পিতাৰ নাম: ইছকৰ আলী ঘৰ নং : 353 বয়স : 22 লিঙ্গ : পুৰুষ	ECF0354688 ফটো উপলব্ধ

961 নাম : ইজাজুল হক পিতাৰ নাম : ইচকৰ আলী ঘৰ নং : 353 বয়স : 19 লিঙ্গ : পুৰুষ	ECF0354704 ফটো উপলব্ধ	E 962 নাম : কাছেদ আলি পিতাৰ নাম : হৈদালী ঘৰ নং : 355 বয়স : 79 লিঙ্গ : পুৰুষ	FCM1161359 ফটো উপলব্ধ	963 নাম : জিনজিৰন নেছা স্বামীৰ নাম : কাছেদ ঘৰ নং : 355 বয়স : 69 লিঙ্গ : মহিলা	FCM1161360 ফটো উপলব্ধ
964 নাম : জয়নাল আকিন পিতাৰ নাম : কাছেদ আলী ঘৰ নং : 355 বয়স : 34 লিঙ্গ : পুৰুষ	FCM1161382 ফটো উপলব্ধ	965 নাম : জিয়াৰদ্দিন আলী পিতাৰ নাম : কাছেদ আলী ঘৰ নং : 355 বয়স : 32 লিঙ্গ : পুৰুষ	FCM1161393 ফটো উপলব্ধ	966 নাম : লাইলী বেগম স্বামীৰ নাম : জয়নাল আকিন ঘৰ নং : 355 বয়স : 32 লিঙ্গ : মহিলা	FCM1161371 ফটো উপলব্ধ
967 নাম : মেতিফুল নেছা পিতাৰ নাম : কাছেদ আলী ঘৰ নং : 355 বয়স : 26 লিঙ্গ : মহিলা	FCM0314955 ফটো উপলব্ধ	968 নাম : হজৰত আলী পিতাৰ নাম : হৈদালি ঘৰ নং : 356 বয়স : 64 লিঙ্গ : পুৰুষ	FCM1161406 ফটো উপলব্ধ	969 নাম : ছালেহা বেগম স্বামীৰ নাম : হজৰত আলী ঘৰ নং : 356 বয়স : 59 লিঙ্গ : মহিলা	FCM1161417 ফটো উপলব্ধ
970 নাম : কাদেৰ আলী পিতাৰ নাম : হজৰত আলী ঘৰ নং : 356 বয়স : 30 লিঙ্গ : পুৰুষ	FCM0671065 ফটো উপলব্ধ	971 নাম : ছাজিদা বেগম স্বামীৰ নাম : কাদেৰ আলী ঘৰ নং : 356 বয়স : 26 লিঙ্গ : মহিলা	FCM0671271 ফটো উপলব্ধ	972 নাম : ছুনফা বেগম পিতাৰ নাম : হজৰত আলী ঘৰ নং : 356 বয়স : 26 লিঙ্গ : মহিলা	ECF0314336 ফটো উপলব্ধ
973 নাম : বিবি হাওঁৱা স্বামীৰ নাম : আছেদ আলী ঘৰ নং : 359 বয়স : 61 লিঙ্গ : মহিলা	FCM1161439 ফটো উপলব্ধ	974 নাম : মুক্ক সেখ পিতাৰ নাম : চতকু শেখ ঘৰ নং : 359 বয়স : 57 লিঙ্গ : পুৰুষ	FCM1161462 ফটো উপলব্ধ	975 নাম : আমিৰন বেগম স্বামীৰ নাম : মুক্ক সেখ ঘৰ নং : 359 বয়স : 44 লিঙ্গ : মহিলা	FCM1161473 ফটো উপলব্ধ
976 নাম : সাহা আলী পিতাৰ নাম : মুক্ক সেখ ঘৰ নং : 359 বয়স : 28 লিঙ্গ : পুৰুষ	FCM0130047 ফটো উপলব্ধ	977 নাম : হালিমা বেগম স্বামীৰ নাম : ছাহা আলি ঘৰ নং : 359 বয়স : 26 লিঙ্গ : মহিলা	FCM0562587 ফটো উপলব্ধ	978 নাম : আমিনুল হক পিতাৰ নাম : মুক্ক সেখ ঘৰ নং : 359 বয়স : 26 লিঙ্গ : পুৰুষ	FCM0683482 ফটো উপলব্ধ
R 979 নাম : আমিনুল হক পিতাৰ নাম : মুক্ক সেখ ঘৰ নং : 359 বয়স : 24 লিঙ্গ : পুৰুষ	FCM0691998 ফটো উপলব্ধ	E 980 নাম : কান্দ সেখ পিতাৰ নাম : চতকু ঘৰ নং : 360 বয়স : 54 লিঙ্গ : পুৰুষ	FCM1161484 ফটো উপলব্ধ	981 নাম : আনাবাৰা বেগম স্বামীৰ নাম : কান্দ ঘৰ নং : 360 বয়স : 49 লিঙ্গ : মহিলা	FCM1161495 ফটো উপলব্ধ
982 নাম : আইনল হক পিতাৰ নাম : কান্দ সেখ ঘৰ নং : 360 বয়স : 25 লিঙ্গ : পুৰুষ	FCM0634501 ফটো উপলব্ধ	983 নাম : জহুৰুল হক পিতাৰ নাম : কান্দ সেখ ঘৰ নং : 360 বয়স : 19 লিঙ্গ : পুৰুষ	ECF0280081 ফটো উপলব্ধ	984 নাম : হাৰুন আলী পিতাৰ নাম : খলিলুৰ ঘৰ নং : 361 বয়স : 56 লিঙ্গ : পুৰুষ	FCM1161508 ফটো উপলব্ধ
985 নাম : আহেলা খাতুন স্বামীৰ নাম : হাৰুন আলী ঘৰ নং : 361 বয়স : 52 লিঙ্গ : মহিলা	FCM1161519 ফটো উপলব্ধ	986 নাম : আফাজুদ্দিন আহমেদ পিতাৰ নাম : হাৰুন আলী ঘৰ নং : 361 বয়স : 23 লিঙ্গ : পুৰুষ	ECF0014068 ফটো উপলব্ধ	987 নাম : জামিৰন নেছা স্বামীৰ নাম : আকবৰ ঘৰ নং : 362 বয়স : 64 লিঙ্গ : মহিলা	FCM1161531 ফটো উপলব্ধ
988 নাম : দিল মহম্মদ পিতাৰ নাম : আকবৰ ঘৰ নং : 362 বয়স : 46 লিঙ্গ : পুৰুষ	FCM1161542 ফটো উপলব্ধ	989 নাম : হাছিবত আলি পিতাৰ নাম : আকবৰ আলী ঘৰ নং : 362 বয়স : 43 লিঙ্গ : পুৰুষ	FCM1161564 ফটো উপলব্ধ	990 নাম : ওমাহানি বেগম স্বামীৰ নাম : দিল মহম্মদ ঘৰ নং : 362 বয়স : 41 লিঙ্গ : মহিলা	FCM1161553 ফটো উপলব্ধ



991 নাম : আবিদা বেগম স্বামীৰ নাম : হাছিবত আলি ঘৰ নং : 362 বয়স : 39 লিঙ্গ : মহিলা	FCM1161575 ফটো উপলব্ধ	992 নাম : সুৰজ জামাল পিতাৰ নাম : আকবৰ আলী ঘৰ নং : 362 বয়স : 33 লিঙ্গ : পুৰুষ	FCM0132126 ফটো উপলব্ধ	993 নাম : উৰফুলি বেগম স্বামীৰ নাম : ছৈদুৰ বহমান ঘৰ নং : 362 বয়স : 30 লিঙ্গ : মহিলা	FCM0132159 ফটো উপলব্ধ
994 নাম : মেহেৰুন নেছা স্বামীৰ নাম : সুৰজ জামাল ঘৰ নং : 362 বয়স : 30 লিঙ্গ : মহিলা	FCM0356584 ফটো উপলব্ধ	995 নাম : ছায়েদ আলী পিতাৰ নাম : আমিৰ হুছেইন ঘৰ নং : 362 বয়স : 28 লিঙ্গ : পুৰুষ	FCM0132167 ফটো উপলব্ধ	996 নাম : ছমিৰন নেছা স্বামীৰ নাম : ছায়েদ আলী ঘৰ নং : 362 বয়স : 28 লিঙ্গ : মহিলা	FCM0682740 ফটো উপলব্ধ
997 নাম : আবিদুৰ বহমান পিতাৰ নাম : হাছিবত আলী ঘৰ নং : 362 বয়স : 21 লিঙ্গ : পুৰুষ	ECF0013011 ফটো উপলব্ধ	E 998 নাম : আমিৰ হুছেইন পিতাৰ নাম : কাজিমুদ্দিন ঘৰ নং : 362 বয়স : 84 লিঙ্গ : পুৰুষ	FCM1161586 ফটো উপলব্ধ	999 নাম : ছহিতন বেগম স্বামীৰ নাম : আমিৰ ঘৰ নং : 362 বয়স : 74 লিঙ্গ : মহিলা	FCM1161597 ফটো উপলব্ধ
1000 নাম : ছৈদুৰ বহমান পিতাৰ নাম : আমিৰ হুছেইন ঘৰ নং : 362 বয়স : 40 লিঙ্গ : পুৰুষ	FCM1161600 ফটো উপলব্ধ	1001 নাম : সুৰতালি শেখ পিতাৰ নাম : কাজিমুদ্দিন ঘৰ নং : 368 বয়স : 69 লিঙ্গ : পুৰুষ	FCM1161611 ফটো উপলব্ধ	1002 নাম : নুৰজাহান বেগম স্বামীৰ নাম : সুৰতালি ঘৰ নং : 368 বয়স : 54 লিঙ্গ : মহিলা	FCM1161622 ফটো উপলব্ধ
1003 নাম : নুৰনবী পিতাৰ নাম : সুৰতালি শেখ ঘৰ নং : 368 বয়স : 30 লিঙ্গ : পুৰুষ	FCM0316356 ফটো উপলব্ধ	1004 নাম : বেজিনা বেগম স্বামীৰ নাম : নুৰ নবী ঘৰ নং : 368 বয়স : 28 লিঙ্গ : মহিলা	FCM0355701 ফটো উপলব্ধ	1005 নাম : ছমিলা বেওৱা অন্যান্য : নুৰইছলাম ঘৰ নং : 367 বয়স : 74 লিঙ্গ : মহিলা	FCM0132696 ফটো উপলব্ধ
E 1006 নাম : নুৰ ইছলাম পিতাৰ নাম : হুছেইন ঘৰ নং : 369 বয়স : 63 লিঙ্গ : পুৰুষ	FCM1161666 ফটো উপলব্ধ	1007 নাম : বহিমা বেগম স্বামীৰ নাম : নুৰ ইছলাম ঘৰ নং : 369 বয়স : 54 লিঙ্গ : মহিলা	FCM1161677 ফটো উপলব্ধ	1008 নাম : বিজানুল ইছলাম পিতাৰ নাম : নুৰ ইছলাম ঘৰ নং : 367 বয়স : 31 লিঙ্গ : পুৰুষ	FCM0132787 ফটো উপলব্ধ
1009 নাম : জেছমিন চুলতানা স্বামীৰ নাম : বিজানুল ইছলাম ঘৰ নং : 367 বয়স : 30 লিঙ্গ : মহিলা	FCM2298768 ফটো উপলব্ধ	1010 নাম : বকিবুল ইছলাম পিতাৰ নাম : নুৰ ইছলাম ঘৰ নং : 369 বয়স : 28 লিঙ্গ : পুৰুষ	FCM0316737 ফটো উপলব্ধ	1011 নাম : বকিবুল ইছলাম পিতাৰ নাম : নুৰ ইছলাম ঘৰ নং : 367 বয়স : 26 লিঙ্গ : পুৰুষ	FCM0465286 ফটো উপলব্ধ
1012 নাম : ছলিমুদ্দিন আহমেদ পিতাৰ নাম : আব্দুল লতিফ ঘৰ নং : 368 বয়স : 54 লিঙ্গ : পুৰুষ	FCM1161688 ফটো উপলব্ধ	1013 নাম : নুৰতান বেগম স্বামীৰ নাম : ছলিমুদ্দিন ঘৰ নং : 368 বয়স : 43 লিঙ্গ : মহিলা	ECF0135400 ফটো উপলব্ধ	1014 নাম : আলীমন নেছা স্বামীৰ নাম : আব্দুল আলি ঘৰ নং : 368 বয়স : 69 লিঙ্গ : মহিলা	FCM1161713 ফটো উপলব্ধ
1015 নাম : আলি হাইদৰ পিতাৰ নাম : আব্দুল ঘৰ নং : 369 বয়স : 51 লিঙ্গ : পুৰুষ	FCM1161724 ফটো উপলব্ধ	1016 নাম : জিব্বিৰন নেছা স্বামীৰ নাম : আলি হাইদৰ ঘৰ নং : 369 বয়স : 47 লিঙ্গ : মহিলা	FCM1161735 ফটো উপলব্ধ	1017 নাম : চাহাৰা বেগম স্বামীৰ নাম : আক্কাছ ঘৰ নং : 369 বয়স : 47 লিঙ্গ : মহিলা	FCM1161746 ফটো উপলব্ধ
1018 নাম : আফছানা পাৰবিন পিতাৰ নাম : আক্কাছ আলী ঘৰ নং : 369 বয়স : 26 লিঙ্গ : মহিলা	FCM0465112 ফটো উপলব্ধ	1019 নাম : জিনাতুল আলী পিতাৰ নাম : আলী হাইদৰ ঘৰ নং : 369 বয়স : 26 লিঙ্গ : পুৰুষ	FCM2305340 ফটো উপলব্ধ	1020 নাম : মিছিবন নেছা স্বামীৰ নাম : জিনাতুল আলী ঘৰ নং : 369 বয়স : 23 লিঙ্গ : মহিলা	FCM2305357 ফটো উপলব্ধ



1021 নাম : ছামাদ আলী পিতাৰ নাম: আজিমুদ্দিন ঘৰ নং : ৩৭০ বয়স : 79 লিঙ্গ : পুৰুষ	FCM1161757 ফটো উপলব্ধ	1022 নাম : ছহিভান স্বামীৰ নাম: ছামাদ ঘৰ নং : ৩৭০ বয়স : 69 লিঙ্গ : মহিলা	FCM1161768 ফটো উপলব্ধ	1023 নাম : সূৰ্য্যভান নেছা স্বামীৰ নাম: ছামাদ ঘৰ নং : ৩৭০ বয়স : 59 লিঙ্গ : মহিলা	FCM1161779 ফটো উপলব্ধ
1024 নাম : সহিজুল হক পিতাৰ নাম: ছামাদ আলী ঘৰ নং : ৩৭০ বয়স : 49 লিঙ্গ : পুৰুষ	FCM1161780 ফটো উপলব্ধ	1025 নাম : আইজল হক পিতাৰ নাম: ছামাদ ঘৰ নং : ৩৭০ বয়স : 43 লিঙ্গ : পুৰুষ	FCM1161804 ফটো উপলব্ধ	1026 নাম : ছফৰা বেগম স্বামীৰ নাম: সহিজুল হক ঘৰ নং : ৩৭০ বয়স : 37 লিঙ্গ : মহিলা	FCM1161791 ফটো উপলব্ধ
1027 নাম : মকবুল হুছেইন পিতাৰ নাম: ছামাদ আলী ঘৰ নং : ৩৭০ বয়স : 35 লিঙ্গ : পুৰুষ	FCM1161826 ফটো উপলব্ধ	1028 নাম : জব্বুৰ আলী পিতাৰ নাম: ছামাদ আলী ঘৰ নং : ৩৭০ বয়স : 32 লিঙ্গ : পুৰুষ	FCM1161837 ফটো উপলব্ধ	1029 নাম : ফাতেমা বেগম পিতাৰ নাম: ছামাদ আলী ঘৰ নং : 370 বয়স : 31 লিঙ্গ : মহিলা	FCM0134148 ফটো উপলব্ধ
1030 নাম : ছালেহা বেগম স্বামীৰ নাম: আইজল হক ঘৰ নং : ৩৭০ বয়স : 31 লিঙ্গ : মহিলা	FCM0317735 ফটো উপলব্ধ	1031 নাম : ফজিলা খাতুন স্বামীৰ নাম: মকবুল হুছেইন ঘৰ নং : 370 বয়স : 28 লিঙ্গ : মহিলা	FCM0686717 ফটো উপলব্ধ	1032 নাম : লতাভান বেগম স্বামীৰ নাম: জব্বুৰ আলী ঘৰ নং : ৩৭০ বয়স : 27 লিঙ্গ : মহিলা	FCM0317818 ফটো উপলব্ধ
1033 নাম : পৰ্নিমা বেগম পিতাৰ নাম: ছামাদ আলী ঘৰ নং : 370 বয়স : 23 লিঙ্গ : মহিলা	FCM0690792 ফটো উপলব্ধ	1034 নাম : হাছেন আলী পিতাৰ নাম: ছামাদ আলী ঘৰ নং : 370 বয়স : 23 লিঙ্গ : পুৰুষ	FCM0690669 ফটো উপলব্ধ	1035 নাম : বহমান আলী পিতাৰ নাম: সহিজুল হক ঘৰ নং : 370 বয়স : 22 লিঙ্গ : পুৰুষ	FCM1645597 ফটো উপলব্ধ
1036 নাম : মচফিকা বেগম স্বামীৰ নাম: বহমান আলী ঘৰ নং : 370 বয়স : 22 লিঙ্গ : মহিলা	ECF0080721 ফটো উপলব্ধ	1037 নাম : ছাহানুৰ আলী পিতাৰ নাম: সহিজুল হক ঘৰ নং : 370 বয়স : 20 লিঙ্গ : পুৰুষ	ECF0269258 ফটো উপলব্ধ	1038 নাম : ওমিলা খাতুন স্বামীৰ নাম: কুদ্দুছ ঘৰ নং : ৩৭১ বয়স : 54 লিঙ্গ : মহিলা	FCM1161860 ফটো উপলব্ধ
1039 নাম : ফকিৰ আলি পিতাৰ নাম: কুদ্দুছ ঘৰ নং : ৩৭১ বয়স : 37 লিঙ্গ : পুৰুষ	FCM1161871 ফটো উপলব্ধ	1040 নাম : বফিকুল ইছলাম পিতাৰ নাম: কুদ্দুছ আলী ঘৰ নং : ৩৭১ বয়স : 37 লিঙ্গ : পুৰুষ	FCM1161848 ফটো উপলব্ধ	1041 নাম : আকলিমা বেগম স্বামীৰ নাম: বফিকুল ইছলাম ঘৰ নং : ৩৭১ বয়স : 30 লিঙ্গ : মহিলা	FCM0317925 ফটো উপলব্ধ
1042 নাম : ছফিকুল ইছলাম পিতাৰ নাম: কুদ্দুছ আলী ঘৰ নং : ৩৭১ বয়স : 27 লিঙ্গ : পুৰুষ	FCM0318006 ফটো উপলব্ধ	1043 নাম : উমাহানি বেগম স্বামীৰ নাম: ছফিকুল ইছলাম ঘৰ নং : 371 বয়স : 24 লিঙ্গ : মহিলা	FCM1548031 ফটো উপলব্ধ	1044 নাম : অচিমন খাতুন স্বামীৰ নাম: আব্দুল হক ঘৰ নং : ৩৭২ বয়স : 74 লিঙ্গ : মহিলা	FCM1161893 ফটো উপলব্ধ
1045 নাম : ইছলাম আলি পিতাৰ নাম: আব্দুল ঘৰ নং : ৩৭২ বয়স : 54 লিঙ্গ : পুৰুষ	FCM1161906 ফটো উপলব্ধ	1046 নাম : ইব্রাহীম আলি পিতাৰ নাম: আব্দুল ঘৰ নং : ৩৭২ বয়স : 49 লিঙ্গ : পুৰুষ	FCM1161928 ফটো উপলব্ধ	1047 নাম : অবিবনু নেছা স্বামীৰ নাম: ইছলাম ঘৰ নং : ৩৭২ বয়স : 44 লিঙ্গ : মহিলা	FCM1161917 ফটো উপলব্ধ
1048 নাম : বুবিনা খাতুন স্বামীৰ নাম: ইব্রাহীম আলী ঘৰ নং : ৩৭২ বয়স : 41 লিঙ্গ : মহিলা	FCM1161939 ফটো উপলব্ধ	1049 নাম : বিল্লাল হুছেইন পিতাৰ নাম: আব্দুল হক ঘৰ নং : ৩৭২ বয়স : 40 লিঙ্গ : পুৰুষ	FCM1161940 ফটো উপলব্ধ	1050 নাম : মাজনী বেগম স্বামীৰ নাম: বিল্লাল হুছেইন ঘৰ নং : ৩৭২ বয়স : 32 লিঙ্গ : মহিলা	FCM0318139 ফটো উপলব্ধ

1051 নাম : বাহুল আলী পিতাৰ নাম: ইব্রাহিম আলী ঘৰ নং : 372 বয়স : 21 লিঙ্গ : পুৰুষ	ECF0007948 ফটো উপলব্ধ	1052 নাম : নূৰ ইছলাম পিতাৰ নাম: আব্দুল হক ঘৰ নং : 393 বয়স : 59 লিঙ্গ : পুৰুষ	FCM1161951 ফটো উপলব্ধ	1053 নাম : ছকিনা খাতুন স্বামীৰ নাম: নূৰ ইছলাম ঘৰ নং : 393 বয়স : 54 লিঙ্গ : মহিলা	FCM1161962 ফটো উপলব্ধ
1054 নাম : আবতালেব পিতাৰ নাম: নূৰইছলাম ঘৰ নং : 373 বয়স : 32 লিঙ্গ : পুৰুষ	FCM0134569 ফটো উপলব্ধ	1055 নাম : আবশ্যামা পিতাৰ নাম: নূৰ ইছলাম ঘৰ নং : 393 বয়স : 27 লিঙ্গ : পুৰুষ	FCM0355891 ফটো উপলব্ধ	1056 নাম : আহিয়া খাতুন স্বামীৰ নাম: আবশ্যামা ঘৰ নং : 373 বয়স : 25 লিঙ্গ : মহিলা	FCM1449297 ফটো উপলব্ধ
1057 নাম : হাফিজুৰ ৰহমান পিতাৰ নাম: বাদশ্বাহ আলী ঘৰ নং : 373 বয়স : 25 লিঙ্গ : পুৰুষ	FCM1449396 ফটো উপলব্ধ	1058 নাম : চানিদুল ইছলাম পিতাৰ নাম: বাদশ্বাহ আলী ঘৰ নং : 373 বয়স : 22 লিঙ্গ : পুৰুষ	FCM1667880 ফটো উপলব্ধ	1059 নাম : হাফিজা চুলতানা স্বামীৰ নাম: ৰমজান আলী ঘৰ নং : 373 বয়স : 46 লিঙ্গ : মহিলা	FCM0304444 ফটো উপলব্ধ
1060 নাম : হাফিজুৰ ৰহমান পিতাৰ নাম: ৰমজান আলী ঘৰ নং : 393 গ বয়স : 29 লিঙ্গ : পুৰুষ	FCM0304451 ফটো উপলব্ধ	1061 নাম : ইনজামামুল হক পিতাৰ নাম: ৰমজান আলী ঘৰ নং : 393 গ বয়স : 28 লিঙ্গ : পুৰুষ	FCM0304493 ফটো উপলব্ধ	1062 নাম : ৰমজান আলী পিতাৰ নাম: বচিৰউদ্দিন আলী ঘৰ নং : 393 গ বয়স : 55 লিঙ্গ : পুৰুষ	FCM0304543 ফটো উপলব্ধ
1063 নাম : আফৰুজা খাতুন স্বামীৰ নাম: ইনজামামুল হক ঘৰ নং : 373 গ বয়স : 28 লিঙ্গ : মহিলা	ECF0239202 ফটো উপলব্ধ	1064 নাম : বাদশ্বাহ আলী পিতাৰ নাম: কামাল সেখ ঘৰ নং : 393 ক বয়স : 52 লিঙ্গ : পুৰুষ	FCM1161973 ফটো উপলব্ধ	1065 নাম : জয়নুদ্দিন পিতাৰ নাম: আমিজুদ্দিন ঘৰ নং : 393 খ বয়স : 51 লিঙ্গ : পুৰুষ	FCM1162023 ফটো উপলব্ধ
1066 নাম : হাজৰা খাতুন স্বামীৰ নাম: বাদশ্বাহ আলী ঘৰ নং : 393 ক বয়স : 48 লিঙ্গ : মহিলা	FCM1161995 ফটো উপলব্ধ	1067 নাম : আলী সেখ পিতাৰ নাম: কামাল সেখ ঘৰ নং : 393 ক বয়স : 45 লিঙ্গ : পুৰুষ	FCM1162001 ফটো উপলব্ধ	1068 নাম : চালেহা বেগম স্বামীৰ নাম: আলী সেখ ঘৰ নং : 393 ক বয়স : 44 লিঙ্গ : মহিলা	FCM1161984 ফটো উপলব্ধ
E 1069 নাম : আছফল নেছা স্বামীৰ নাম: জয়নুদ্দিন ঘৰ নং : 393 খ বয়স : 43 লিঙ্গ : মহিলা	FCM1162012 ফটো উপলব্ধ	R 1070 নাম : জয়নুদ্দিন পিতাৰ নাম: মইজুদ্দিন ঘৰ নং : 374 বয়স : 52 লিঙ্গ : পুৰুষ	ECF0101824 ফটো উপলব্ধ	1071 নাম : আলতাফ হুছেইন পিতাৰ নাম: শুকুৰ আলী ঘৰ নং : 375 বয়স : 53 লিঙ্গ : পুৰুষ	FCM2049981 ফটো উপলব্ধ
1072 নাম : আহিয়া খাতুন স্বামীৰ নাম: আলতাফ হুছেইন ঘৰ নং : 375 বয়স : 43 লিঙ্গ : মহিলা	FCM2049992 ফটো উপলব্ধ	1073 নাম : আমিনুল ইছলাম পিতাৰ নাম: আলতাফ হুছেইন ঘৰ নং : 375 বয়স : 22 লিঙ্গ : পুৰুষ	ECF0239194 ফটো উপলব্ধ	# 1074 নাম : আবজালুৰ ৰহমান পিতাৰ নাম: আলতাফ হুছেইন ঘৰ নং : 375 বয়স : 19 লিঙ্গ : পুৰুষ	ECF0239186 ফটো উপলব্ধ
1075 নাম : ময়নুল হক পিতাৰ নাম: সাইজুদ্দিন ঘৰ নং : 376 বয়স : 36 লিঙ্গ : পুৰুষ	FCM2049798 ফটো উপলব্ধ	1076 নাম : কদভানু নেছা স্বামীৰ নাম: মইনুল হক ঘৰ নং : 376 বয়স : 27 লিঙ্গ : মহিলা	FCM0425371 ফটো উপলব্ধ	1077 নাম : ৰফিকুল ইছলাম পিতাৰ নাম: অজিজুল হক প্রধান ঘৰ নং : 377 বয়স : 23 লিঙ্গ : পুৰুষ	FCM0686964 ফটো উপলব্ধ
1078 নাম : আব তালেব তালুকদাৰ পিতাৰ নাম: শুকুৰ আলী ঘৰ নং : 378 বয়স : 53 লিঙ্গ : পুৰুষ	FCM2049914 ফটো উপলব্ধ	1079 নাম : হালিমা খাতুন স্বামীৰ নাম: আব তালেব তালুকদাৰ ঘৰ নং : 378 বয়স : 37 লিঙ্গ : মহিলা	FCM2049936 ফটো উপলব্ধ	1080 নাম : ছাইফুল ইছলাম পিতাৰ নাম: মাজিবৰ ৰহমান ঘৰ নং : 389 বয়স : 23 লিঙ্গ : পুৰুষ	FCM1654169 ফটো উপলব্ধ



1081 নাম : ছাহাৰা বেগম স্বামীৰ নাম : মতিবৰ বহমান ঘৰ নং : 389 বয়স : 23 লিঙ্গ : মহিলা	FCM1669597 ফটো উপলব্ধ	1082 নাম : মতলেব আলী পিতাৰ নাম : হুছেইন আলী ঘৰ নং : 419 বয়স : 25 লিঙ্গ : পুৰুষ	FCM0612804 ফটো উপলব্ধ	1083 নাম : চম্পা বেৰা স্বামীৰ নাম : আবিজল হক ঘৰ নং : 420 বয়স : 71 লিঙ্গ : মহিলা	FCM1164665 ফটো উপলব্ধ
1084 নাম : মিন বালু নাথ স্বামীৰ নাম : মহিন্দ্র নাথ ঘৰ নং : 420 বয়স : 49 লিঙ্গ : মহিলা	FCM1154832 ফটো উপলব্ধ	1085 নাম : জিয়াবুল হক পিতাৰ নাম : আবিজল হক ঘৰ নং : 420 বয়স : 42 লিঙ্গ : পুৰুষ	FCM1172834 ফটো উপলব্ধ	1086 নাম : জহৰুল হক পিতাৰ নাম : আবিজল হক ঘৰ নং : 420 বয়স : 41 লিঙ্গ : পুৰুষ	FCM1164687 ফটো উপলব্ধ
1087 নাম : হাছিনা বেগম স্বামীৰ নাম : জিয়াবুল হক ঘৰ নং : 420 বয়স : 38 লিঙ্গ : মহিলা	FCM1164698 ফটো উপলব্ধ	1088 নাম : জেলেহা বেগম স্বামীৰ নাম : জহৰুল হক ঘৰ নং : 420 বয়স : 34 লিঙ্গ : মহিলা	FCM1164701 ফটো উপলব্ধ	1089 নাম : মহিবুল হক পিতাৰ নাম : আবিজল হক ঘৰ নং : 420 বয়স : 29 লিঙ্গ : পুৰুষ	FCM1173064 ফটো উপলব্ধ
1090 নাম : আলিমন নেছা স্বামীৰ নাম : মহিবুল হক ঘৰ নং : 420 বয়স : 23 লিঙ্গ : মহিলা	FCM2271872 ফটো উপলব্ধ	1091 নাম : হুচনুৰ আলম পিতাৰ নাম : জিয়াবুল হক ঘৰ নং : 420 বয়স : 20 লিঙ্গ : পুৰুষ	ECF0030197 ফটো উপলব্ধ	1092 নাম : চুফিয়া খাতুন স্বামীৰ নাম : সুৰুজ আলী ঘৰ নং : 421 বয়স : 40 লিঙ্গ : মহিলা	FCM2271252 ফটো উপলব্ধ
1093 নাম : ছাইফুল ইছলাম পিতাৰ নাম : কাৰিম আলী ঘৰ নং : 508 বয়স : 24 লিঙ্গ : পুৰুষ	FCM1754522 ফটো উপলব্ধ	1094 নাম : গুলেসা বেগম স্বামীৰ নাম : হামিদুৰ আলী ঘৰ নং : 529 বয়স : 27 লিঙ্গ : মহিলা	FCM0465229 ফটো উপলব্ধ	1095 নাম : ইছলামউদ্দিন পিতাৰ নাম : জহৰ ঘৰ নং : ৬০২ক বয়স : 46 লিঙ্গ : পুৰুষ	FCM1162034 ফটো উপলব্ধ
1096 নাম : হাজেৰা বেওৱা স্বামীৰ নাম : সাহা ঘৰ নং : 640 বয়স : 76 লিঙ্গ : মহিলা	ECF0109926 ফটো উপলব্ধ	1097 নাম : গুলেশা বেগম স্বামীৰ নাম : ছাহজাহান আলী ঘৰ নং : 680 বয়স : 25 লিঙ্গ : মহিলা	ECF0112318 ফটো উপলব্ধ	1098 নাম : ছালেহা বেগম স্বামীৰ নাম : মুচকেত আলী ঘৰ নং : 772 বয়স : 41 লিঙ্গ : মহিলা	FCM1129733 ফটো উপলব্ধ
1099 নাম : নাজমা বেগম স্বামীৰ নাম : ৰফিকুল ঘৰ নং : 780 বয়স : 31 লিঙ্গ : মহিলা	ECF0109785 ফটো উপলব্ধ	1100 নাম : ইনামুল হক পিতাৰ নাম : আলি হুছেইন ঘৰ নং : ঘৰ নং -221 বয়স : 23 লিঙ্গ : পুৰুষ	ECF0162164 ফটো উপলব্ধ	1101 নাম : হামেদা বেগম স্বামীৰ নাম : ইনামুল হক ঘৰ নং : ঘৰ নং -221 বয়স : 20 লিঙ্গ : মহিলা	ECF0162024 ফটো উপলব্ধ
1102 নাম : আব্দুল কালাম পিতাৰ নাম : হাছেন আলি ঘৰ নং : ঘৰ নং-255 বয়স : 26 লিঙ্গ : পুৰুষ	ECF0063388 ফটো উপলব্ধ	R 1103 নাম : ৰাহিদা বেগম মাতৃৰ নাম : হুবুফা বেগম ঘৰ নং : ঘৰ নং 333 বয়স : 32 লিঙ্গ : মহিলা	ECF0107235 ফটো উপলব্ধ	1104 নাম : আফৰুজা বেগম স্বামীৰ নাম : মহউদ্দিন ঘৰ নং : ঘৰ নং 334 বয়স : 22 লিঙ্গ : মহিলা	ECF0333526 ফটো উপলব্ধ
1105 নাম : জীতুমনি শৰ্মা স্বামীৰ নাম : সুৰুজ আলী ঘৰ নং : বালু হীৰাপাৰা বয়স : 52 লিঙ্গ : মহিলা	FCM0527655 ফটো উপলব্ধ				



1106	1	ECF0381160
নাম : নয়তন খাতুন স্বামীৰ নাম: চুলতান আহমেদ ঘৰ নং : 235 বয়স : 22 লিঙ্গ : মহিলা		
ফটো উপলব্ধ		

1107	1	ECF0381285
নাম : মুছাৰফ আলী পিতাৰ নাম: সোনা মিয়া ঘৰ নং : 230 বয়স : 18 লিঙ্গ : পুৰুষ		
ফটো উপলব্ধ		

1108	1	DNB0468934
নাম : ছোলেমা বেগম স্বামীৰ নাম: হামিদুৰ বহমান ঘৰ নং : 272 বয়স : 27 লিঙ্গ : মহিলা		
ফটো উপলব্ধ		

1109	1	ECF0381475
নাম : পাৰবিনা বেগম পিতাৰ নাম: জহৰুল ইছলাম ঘৰ নং : 225 বয়স : 21 লিঙ্গ : মহিলা		
ফটো উপলব্ধ		

1110	1	ECF0381897
নাম : আকতাৰ হুছেইন পিতাৰ নাম: সৰমিন আলী আকন্দ ঘৰ নং : 239 বয়স : 18 লিঙ্গ : পুৰুষ		
ফটো উপলব্ধ		

1111	1	ECF0383281
নাম : ছাখিল আনোৱাৰ পিতাৰ নাম: মকিবুৰ বহমান ঘৰ নং : 322 বয়স : 18 লিঙ্গ : পুৰুষ		
ফটো উপলব্ধ		

1112	1	ECF0383661
নাম : চাহিদ আলম পিতাৰ নাম: নবাব আলী ঘৰ নং : 314 বয়স : 20 লিঙ্গ : পুৰুষ		
ফটো উপলব্ধ		

1113	1	ECF0384461
নাম : নিশিতা কলিতা পিতাৰ নাম: ভূপেন কলিতা ঘৰ নং : 283 বয়স : 18 লিঙ্গ : মহিলা		
ফটো উপলব্ধ		



1114	1	ECF0392753
নাম : শিখাস্মিতা নাথ পিতাৰ নাম : মদন নাথ ঘৰ নং : 292 বয়স : 23 লিঙ্গ : মহিলা		
ফটো উপলব্ধ		

1115	1	ECF0395418
নাম : চাহ বিয়ান নফিজ পিতাৰ নাম : সাহাদত হুছেইন ঘৰ নং : 323 বয়স : 18 লিঙ্গ : পুৰুষ		
ফটো উপলব্ধ		

1116	1	ECF0408468
নাম : ইনামুল হক পিতাৰ নাম : কসুমুদ্দিন মণ্ডল ঘৰ নং : 249 বয়স : 18 লিঙ্গ : পুৰুষ		
ফটো উপলব্ধ		

1117	1	ECF0409052
নাম : আছাদুৰ ৰহমান পিতাৰ নাম : আজগৰ আলী ঘৰ নং : 237 বয়স : 19 লিঙ্গ : পুৰুষ		
ফটো উপলব্ধ		

ভোটাৰৰ সাৰাংশ

A) ভোটাৰৰ সংখ্যা

	তালিকাৰ প্ৰকাৰ	তালিকাৰ চিনাক্তকৰণ	ভোটাৰৰ সংখ্যা							
			পুৰুষ	মহিলা	ওয় লিঙ্গ	মুঠ				
I	মূল তালিকা	মূল তালিকা	বিশেষ সংশোধন, 2026 চনৰ পূৰ্বৰ 2025 চনৰ মূল তালিকাৰ লগত থকা সংযোজন সমূহ একত্ৰিতকৰন কৰা তালিকা।				544	561	0	1105
II	যোগ তালিকা	পৰিপূৰক 1	বিশেষ সংক্ষিপ্ত সংশোধন, 2026				4	4	0	8
		পৰিপূৰক 2	অনবিচ্ছিন্ন সংশোধন 2026				3	1	0	4
			মুঠ				7	5	0	12
III	বিয়োজন তালিকা	পৰিপূৰক 1	বিশেষ সংক্ষিপ্ত সংশোধন, 2026				15	23	0	38
		পৰিপূৰক 2	অনবিচ্ছিন্ন সংশোধন 2026				0	0	0	0
			মুঠ				15	23	0	38
IV	লিংগ ক্ষেত্ৰত পৰিবৰ্তনৰ বাবে পাৰ্থক্য					0	0	0	0	
এই সংশোধনৰ পিছত ভোটাৰ তালিকাত ভোটাৰৰ মুঠ সংখ্যা (I+II-III+IV)						536	543	0	1079	

B) শুধৰনীৰ সংখ্যা

তালিকাৰ প্ৰকাৰ	তালিকাৰ চিনাক্তকৰণ	শুধৰনীৰ সংখ্যা
পৰিপূৰক 1	বিশেষ সংক্ষিপ্ত সংশোধন, 2026	6
পৰিপূৰক 2	অনবিচ্ছিন্ন সংশোধন 2026	4
	মুঠ	10

নিৰ্বাচক পঞ্জীয়ন বিষয়াৰ স্বাক্ষৰ

E-মৃত, S-স্থানান্তৰিত/ বাসস্থান পৰিবৰ্তন, R-প্ৰতিলিপি, M-নিখোজ, Q-অযোগ্য