



## ভোটাৰ তালিকা 2026 S03 অসম

বিধানসভা সমষ্টিৰ নম্বৰ, নাম আৰু সংৰক্ষণৰ স্থিতি : 51 - দলগাওঁ (সাধাৰণ)		খণ্ড নং : 319																			
এই বিধানসভা সমষ্টিত কোন সংসদীয় সমষ্টিৰ অন্তৰ্গত তাৰ নম্বৰ, নাম আৰু সংৰক্ষণ স্থিতি : 4 - দৰং-ওদালগুৰি (সাধাৰণ)																					
1. সংশোধনৰ বিৱৰণ																					
সংশোধনৰ বছৰ	2026	তালিকাৰ চিনাক্তকৰণ																			
ভিত্তি তাৰিখ	01-04-2026	বিশেষ সংশোধন, 2026 চনৰ পূৰ্বৰ 2025 চনৰ মূল তালিকাৰ লগত থকা সংযোজন সমূহ একত্ৰিতকৰণ কৰা তালিকা।																			
সংশোধনৰ প্ৰকাৰ	বিশেষ সংশোধন 2026																				
প্ৰকাশনৰ তাৰিখ	23-03-2026																				
2. খণ্ড আৰু ভোটগ্ৰহন কেন্দ্ৰৰ বিৱৰণ																					
খণ্ডৰ অন্তৰ্গত এলেকা সমূহৰ নম্বৰ আৰু নাম																					
1-হীৰাপাৰা(অংশ)		<table style="width: 100%; border-collapse: collapse;"> <tr> <td style="width: 50%;">মূল চহৰ/গাওঁ</td> <td style="width: 50%;">: হীৰাপাৰা</td> </tr> <tr> <td>ৱাৰ্ড নং</td> <td>:</td> </tr> <tr> <td>ডাকঘৰ</td> <td>: ধুলা</td> </tr> <tr> <td>পুলিচ থানা</td> <td>: ধুলা</td> </tr> <tr> <td>ব্লক</td> <td>: পূব মঙলদৈ (অংশ-২)</td> </tr> <tr> <td>ৰাজহ চক্ৰ</td> <td>: পূব মঙলদৈ</td> </tr> <tr> <td>জিলা</td> <td>: দৰং</td> </tr> <tr> <td>পিনকোড</td> <td>: 784146</td> </tr> </table>				মূল চহৰ/গাওঁ	: হীৰাপাৰা	ৱাৰ্ড নং	:	ডাকঘৰ	: ধুলা	পুলিচ থানা	: ধুলা	ব্লক	: পূব মঙলদৈ (অংশ-২)	ৰাজহ চক্ৰ	: পূব মঙলদৈ	জিলা	: দৰং	পিনকোড	: 784146
মূল চহৰ/গাওঁ	: হীৰাপাৰা																				
ৱাৰ্ড নং	:																				
ডাকঘৰ	: ধুলা																				
পুলিচ থানা	: ধুলা																				
ব্লক	: পূব মঙলদৈ (অংশ-২)																				
ৰাজহ চক্ৰ	: পূব মঙলদৈ																				
জিলা	: দৰং																				
পিনকোড	: 784146																				
3. ভোটগ্ৰহন কেন্দ্ৰৰ বিৱৰণ																					
ভোটগ্ৰহন কেন্দ্ৰৰ নম্বৰ আৰু নাম :		ভোটগ্ৰহন কেন্দ্ৰৰ প্ৰকাৰ (পুৰুষ/মহিলা/সাধাৰণ)		সাধাৰণ																	
319 - হীৰাপাৰা এম.ভি.স্কুল(সোঁ)		খণ্ডৰ অন্তৰ্গত সহায়ক ভোটগ্ৰহন কেন্দ্ৰৰ সংখ্যা :		0																	
ভোটগ্ৰহন কেন্দ্ৰৰ ঠিকনা :																					
হীৰাপাৰা এম.ভি.স্কুল, ৰুম-১, হীৰাপাৰা																					
4. ভোটাৰৰ সংখ্যা																					
আৰম্ভনি ক্ৰমিক নং	শেষ ক্ৰমিক নং	মুঠ ভোটাৰ																			
		পুৰুষ	মহিলা	৩য় লিঙ্গ	মুঠ																
1	1178	542	578	0	1120																

নিৰ্বাচক পঞ্জীয়ন বিষয়াৰ স্বাক্ষৰ

Nazri Naksha

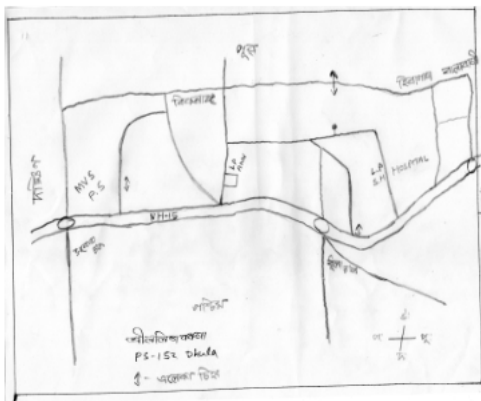

Google Map View



Polling Station Building Front View



ভোটগ্রহন কেন্দ্ৰৰ সন্মুখৰ দৃশ্য



Cad View

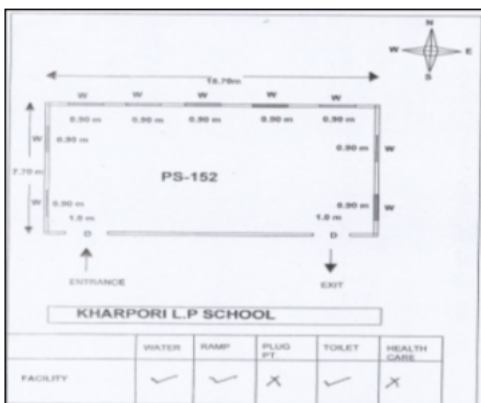

Key MAP View





1 নাম : নূৰ মহম্মদ পিতাৰ নাম: চাফু শেঠ ঘৰ নং : 36 বয়স : 51 লিঙ্গ : পুৰুষ	FCM0130419 ফটো উপলব্ধ	2 নাম : ছহিদুল আলী পিতাৰ নাম: নূৰ মহম্মদ ঘৰ নং : 36 বয়স : 26 লিঙ্গ : পুৰুষ	FCM0698167 ফটো উপলব্ধ	3 নাম : আছিয়া খাতুন স্বামীৰ নাম: মহিনুল হক ঘৰ নং : 40 ক বয়স : 44 লিঙ্গ : মহিলা	ECF0208397 ফটো উপলব্ধ
4 নাম : তছলিমা বেগম স্বামীৰ নাম: ওৱাজিৰ আলম ঘৰ নং : 45 বয়স : 22 লিঙ্গ : মহিলা	ECF0044560 ফটো উপলব্ধ	5 নাম : মিনজিআৰা বেগম স্বামীৰ নাম: দিন ইছলাম ঘৰ নং : 53ক বয়স : 28 লিঙ্গ : মহিলা	FCM0465724 ফটো উপলব্ধ	R 6 নাম : খালেদা বেগম পিতাৰ নাম: হানিফ ALI ঘৰ নং : 81 বয়স : 24 লিঙ্গ : মহিলা	FCM0705228 ফটো উপলব্ধ
R 7 নাম : অমিছা বেগম স্বামীৰ নাম: মোনোফ আলী ঘৰ নং : 84 বয়স : 29 লিঙ্গ : মহিলা	FCM2324796 ফটো উপলব্ধ	R 8 নাম : আলিমা বেগম স্বামীৰ নাম: সহৰ আলী ঘৰ নং : 94 বয়স : 33 লিঙ্গ : মহিলা	FCM0705111 ফটো উপলব্ধ	9 নাম : আবিৰন নেছা স্বামীৰ নাম: বহমান আলী ঘৰ নং : 110 বয়স : 23 লিঙ্গ : মহিলা	FCM0690537 ফটো উপলব্ধ
10 নাম : নৱজ্যোতি নাথ পিতাৰ নাম: উত্তম চন্দ্ৰ নাথ ঘৰ নং : 152 বয়স : 23 লিঙ্গ : পুৰুষ	FCM1383496 ফটো উপলব্ধ	11 নাম : আখতাৰুল ইছলাম পিতাৰ নাম: আবুল মজিদ মণ্ডল ঘৰ নং : 210 বয়স : 25 লিঙ্গ : পুৰুষ	FCM0665950 ফটো উপলব্ধ	12 নাম : ছাফিয়া চুলতানা ছিদ্দিকা পিতাৰ নাম: আবুল মজিদ মণ্ডল ঘৰ নং : 210 বয়স : 22 লিঙ্গ : মহিলা	FCM2321800 ফটো উপলব্ধ
13 নাম : চপ্পা পাৰ্বিন স্বামীৰ নাম: খালিলুৰ বহমান ঘৰ নং : 239 বয়স : 28 লিঙ্গ : মহিলা	FCM9941655 ফটো উপলব্ধ	14 নাম : আফছানা বেগম স্বামীৰ নাম: ছয়ফল আলি ঘৰ নং : 250 ক বয়স : 22 লিঙ্গ : মহিলা	ECF0251611 ফটো উপলব্ধ	15 নাম : চাহিদা বেগম স্বামীৰ নাম: নূৰ মহম্মদ ঘৰ নং : 258 বয়স : 36 লিঙ্গ : মহিলা	FCM0097758 ফটো উপলব্ধ
16 নাম : মুফাজল হক পিতাৰ নাম: আহম্মদ আলী ঘৰ নং : 275 বয়স : 23 লিঙ্গ : পুৰুষ	FCM1852714 ফটো উপলব্ধ	17 নাম : বৰ্ণালী কলিতা স্বামীৰ নাম: প্ৰনোদ কলিতা ঘৰ নং : 276 বয়স : 28 লিঙ্গ : মহিলা	ECF0046193 ফটো উপলব্ধ	18 নাম : নূৰ আলম পিতাৰ নাম: মজিবৰ ৰহমান ঘৰ নং : 300 বয়স : 25 লিঙ্গ : পুৰুষ	FCM0595876 ফটো উপলব্ধ
19 নাম : হাজেৰা খাতুন স্বামীৰ নাম: হাছেন আলী ঘৰ নং : 315 বয়স : 28 লিঙ্গ : মহিলা	FCM0671594 ফটো উপলব্ধ	20 নাম : মুণ্ণিমা বেগম স্বামীৰ নাম: ছাইপাদিন আলী ঘৰ নং : 315 বয়স : 25 লিঙ্গ : মহিলা	FCM0666826 ফটো উপলব্ধ	21 নাম : আশ্ৰাফুল আলম পিতাৰ নাম: গোলাপ হুছেইন ঘৰ নং : 316 বয়স : 31 লিঙ্গ : পুৰুষ	FCM2225696 ফটো উপলব্ধ
22 নাম : কাজতান নেছা স্বামীৰ নাম: আশ্ৰাফুল আলম ঘৰ নং : 316 বয়স : 26 লিঙ্গ : মহিলা	FCM0359513 ফটো উপলব্ধ	23 নাম : মমেনা বেগম স্বামীৰ নাম: আশ্ৰাফুল আলম ঘৰ নং : 316 বয়স : 26 লিঙ্গ : মহিলা	FCM0464362 ফটো উপলব্ধ	24 নাম : জাফৰ আলী পিতাৰ নাম: পাছান আলী ঘৰ নং : 38৫ বয়স : 31 লিঙ্গ : পুৰুষ	FCM2225798 ফটো উপলব্ধ
25 নাম : ফাতেমা খাতুন স্বামীৰ নাম: জাফৰ আলী ঘৰ নং : 345 বয়স : 24 লিঙ্গ : মহিলা	ECF0109561 ফটো উপলব্ধ	26 নাম : কুলচন বেগম পিতাৰ নাম: হজৰত আলী ঘৰ নং : 356 বয়স : 32 লিঙ্গ : মহিলা	FCM0689703 ফটো উপলব্ধ	27 নাম : ছহিজলা হক পিতাৰ নাম: ৰহিমুদ্দিন ঘৰ নং : 39৬ বয়স : 64 লিঙ্গ : পুৰুষ	FCM1164563 ফটো উপলব্ধ
28 নাম : সফৰা নেছা স্বামীৰ নাম: চাহিজল হক ঘৰ নং : 39৬ বয়স : 57 লিঙ্গ : মহিলা	FCM1164574 ফটো উপলব্ধ	29 নাম : আক্ষৰ আলী খান পিতাৰ নাম: মহিজল হক ঘৰ নং : 39৬ক বয়স : 38 লিঙ্গ : পুৰুষ	FCM1164610 ফটো উপলব্ধ	30 নাম : মফিদা খাতুন স্বামীৰ নাম: মন্তাজ আলী ঘৰ নং : 376 বয়স : 30 লিঙ্গ : মহিলা	FCM0681494 ফটো উপলব্ধ

31 নাম : লাক্ষী খানম স্বামীৰ নাম: আক্ৰৰ আলী খান ঘৰ নং : ৩৭৬ক বয়স : 29 লিঙ্গ : মহিলা	FCM0357533 ফটো উপলব্ধ	32 নাম : চুলতান আলী পিতাৰ নাম: চহিজল হক ঘৰ নং : ৩৭৬ বয়স : 29 লিঙ্গ : পুৰুষ	FCM0318477 ফটো উপলব্ধ	33 নাম : গিয়াছুদ্দিন আহমেদ পিতাৰ নাম: চহিজল হক ঘৰ নং : ৩৭৬ বয়স : 27 লিঙ্গ : পুৰুষ	FCM0318527 ফটো উপলব্ধ
34 নাম : ইস্তাজ আলী পিতাৰ নাম: দুদ মিঞা ঘৰ নং : 376 বয়স : 27 লিঙ্গ : পুৰুষ	FCM0682252 ফটো উপলব্ধ	35 নাম : চুফিয়া বেগম স্বামীৰ নাম: চুলতান আলী ঘৰ নং : ৩৭৬ বয়স : 26 লিঙ্গ : মহিলা	FCM0318568 ফটো উপলব্ধ	36 নাম : আস্তাজ আলী পিতাৰ নাম: দুদ মিঞা ঘৰ নং : 376 বয়স : 30 লিঙ্গ : পুৰুষ	FCM0464446 ফটো উপলব্ধ
37 নাম : মুস্তাজ আলী পিতাৰ নাম: দুদ মিঞা ঘৰ নং : 376 বয়স : 30 লিঙ্গ : পুৰুষ	FCM0464479 ফটো উপলব্ধ	38 নাম : মহিবুল হক পিতাৰ নাম: দুদ মিঞা ঘৰ নং : 376 বয়স : 20 লিঙ্গ : পুৰুষ	ECF0266965 ফটো উপলব্ধ	39 নাম : দুদ মিঞা পিতাৰ নাম: কুৰ্বাত আলী ঘৰ নং : ৩৭৬খ বয়স : 64 লিঙ্গ : পুৰুষ	FCM1164643 ফটো উপলব্ধ
40 নাম : আছফুল বেগম স্বামীৰ নাম: মহিজল হক ঘৰ নং : ৩৭৬ক বয়স : 61 লিঙ্গ : মহিলা	FCM1164585 ফটো উপলব্ধ	41 নাম : মিনাৰা বেগম স্বামীৰ নাম: দুদ মিঞা ঘৰ নং : ৩৭৬খ বয়স : 49 লিঙ্গ : মহিলা	FCM1164654 ফটো উপলব্ধ	42 নাম : আফাজুদ্দিন আহমেদ পিতাৰ নাম: মহিজল হক ঘৰ নং : ৩৭৬ক বয়স : 48 লিঙ্গ : পুৰুষ	FCM1164609 ফটো উপলব্ধ
43 নাম : আনোৱাৰা বেগম স্বামীৰ নাম: আফাজুদ্দিন আহমেদ ঘৰ নং : ৩৭৬ক বয়স : 47 লিঙ্গ : মহিলা	FCM1164621 ফটো উপলব্ধ	44 নাম : কোঁবাত আলী পিতাৰ নাম: জুৰ্বাৰ আলি ঘৰ নং : ৩৭৯ বয়স : 74 লিঙ্গ : পুৰুষ	FCM1164734 ফটো উপলব্ধ	45 নাম : চুৰতান নেছা স্বামীৰ নাম: কোঁবাত আলি ঘৰ নং : ৩৭৯ বয়স : 69 লিঙ্গ : মহিলা	FCM1164745 ফটো উপলব্ধ
46 নাম : ছোলেমান আলী পিতাৰ নাম: মাজিবৰ বহমান ঘৰ নং : ৩৭৯ বয়স : 46 লিঙ্গ : পুৰুষ	FCM1164723 ফটো উপলব্ধ	47 নাম : বাবিয়া বেগম স্বামীৰ নাম: ছোলেমান আলী ঘৰ নং : ৩৭৯ বয়স : 41 লিঙ্গ : মহিলা	FCM1164712 ফটো উপলব্ধ	48 নাম : ৰফিকুল ইছলাম পিতাৰ নাম: কোঁবাত আলী ঘৰ নং : ৩৭৯ বয়স : 35 লিঙ্গ : পুৰুষ	FCM1164756 ফটো উপলব্ধ
49 নাম : ছফৰা বেগম স্বামীৰ নাম: ৰিকিবুল ইছলাম ঘৰ নং : 379 বয়স : 28 লিঙ্গ : মহিলা	FCM1880244 ফটো উপলব্ধ	50 নাম : ছালমা বেগম স্বামীৰ নাম: ৰফিকুল ইছলাম ঘৰ নং : ৩৭৯ বয়স : 27 লিঙ্গ : মহিলা	FCM0318667 ফটো উপলব্ধ	51 নাম : ৰিকিবুল ইছলাম পিতাৰ নাম: কোঁবাত আলী ঘৰ নং : ৩৭৯ বয়স : 26 লিঙ্গ : পুৰুষ	FCM0357541 ফটো উপলব্ধ
52 নাম : ওমি চুৰফা বেগম পিতাৰ নাম: ছোলেমান আলী ঘৰ নং : 379 বয়স : 23 লিঙ্গ : মহিলা	FCM0689844 ফটো উপলব্ধ	S 53 নাম : মাচমিনা বেগম পিতাৰ নাম: কুৰাদ আলী ঘৰ নং : 379 বয়স : 23 লিঙ্গ : মহিলা	FCM0691394 ফটো উপলব্ধ	54 নাম : জৰিমন নেছা স্বামীৰ নাম: বানু সেখ ঘৰ নং : ৩৮০ বয়স : 79 লিঙ্গ : মহিলা	FCM1164767 ফটো উপলব্ধ
55 নাম : জৰিপ আলী পিতাৰ নাম: বানু সেখ ঘৰ নং : ৩৮০ বয়স : 49 লিঙ্গ : পুৰুষ	FCM1164778 ফটো উপলব্ধ	56 নাম : ডালিমন নেছা স্বামীৰ নাম: জৰিপ আলি ঘৰ নং : ৩৮০ বয়স : 39 লিঙ্গ : মহিলা	FCM1164789 ফটো উপলব্ধ	57 নাম : ছৰিফউদ্দিন পিতাৰ নাম: বানু সেখ ঘৰ নং : ৩৮০ বয়স : 37 লিঙ্গ : পুৰুষ	FCM1164790 ফটো উপলব্ধ
S 58 নাম : মৰিয়ম বেগম স্বামীৰ নাম: ছৰিফউদ্দিন আহমেদ ঘৰ নং : ৩৮০ বয়স : 28 লিঙ্গ : মহিলা	FCM0357863 ফটো উপলব্ধ	59 নাম : নুৰজাহান বেগম স্বামীৰ নাম: চৰিফউদ্দিন ঘৰ নং : 380 বয়স : 25 লিঙ্গ : মহিলা	ECF0356196 ফটো উপলব্ধ	60 নাম : আব্দুল আজিদ পিতাৰ নাম: জৰিপ আলী ঘৰ নং : 380 বয়স : 19 লিঙ্গ : পুৰুষ	ECF0375964 ফটো উপলব্ধ



61 নাম : ছাইবালী পিতাৰ নাম: নজৰ মামুদ ঘৰ নং : ৩৮১ বয়স : 71 লিঙ্গ : পুৰুষ	FCM1164803 ফটো উপলব্ধ	S 62 নাম : মনোৱাৰা বেগম স্বামীৰ নাম: ছাইবালী ঘৰ নং : ৩৮১ বয়স : 64 লিঙ্গ : মহিলা	FCM1164814 ফটো উপলব্ধ	63 নাম : ছাহাৰা খাতুন স্বামীৰ নাম: মেচুদিন ঘৰ নং : ৩৮২ বয়স : 67 লিঙ্গ : মহিলা	FCM1164825 ফটো উপলব্ধ
64 নাম : জামৰ আলী পিতাৰ নাম: মেচুদিন ঘৰ নং : ৩৮২ বয়স : 58 লিঙ্গ : পুৰুষ	FCM1164836 ফটো উপলব্ধ	65 নাম : ছালেমা বেগম স্বামীৰ নাম: পাছান আলি ঘৰ নং : ৩৮৫ বয়স : 69 লিঙ্গ : মহিলা	FCM1164858 ফটো উপলব্ধ	66 নাম : ছকিনা বেগম পিতাৰ নাম: পাছান আলি ঘৰ নং : ৩৮৫ বয়স : 42 লিঙ্গ : মহিলা	FCM1164869 ফটো উপলব্ধ
67 নাম : আনোৱাৰা বেগম পিতাৰ নাম: পাছান আলি ঘৰ নং : ৩৮৫ বয়স : 40 লিঙ্গ : মহিলা	FCM1164870 ফটো উপলব্ধ	68 নাম : ছাহা আলম পিতাৰ নাম: পাছান আলি ঘৰ নং : ৩৮৫ বয়স : 37 লিঙ্গ : পুৰুষ	FCM1164881 ফটো উপলব্ধ	69 নাম : ইছিবন বেগম স্বামীৰ নাম: চাহা আলম ঘৰ নং : ৩৮৫ বয়স : 33 লিঙ্গ : মহিলা	FCM1164892 ফটো উপলব্ধ
70 নাম : বাবুল আলী মাতৃৰ নাম: ছকিনা বেগম ঘৰ নং : 385 বয়স : 26 লিঙ্গ : পুৰুষ	ECF0043166 ফটো উপলব্ধ	71 নাম : মঃ ফৰিদ আলী পিতাৰ নাম: মজিবৰ বহমান ঘৰ নং : 385 বয়স : 26 লিঙ্গ : পুৰুষ	ECF0270108 ফটো উপলব্ধ	R 72 নাম : ফৰিদ আলী পিতাৰ নাম: মজিবৰ বহমান ঘৰ নং : 385 বয়স : 26 লিঙ্গ : পুৰুষ	ECF0356246 ফটো উপলব্ধ
73 নাম : ছালেমা খাতুন স্বামীৰ নাম: ছাতিৰ ঘৰ নং : ৩৮৯ বয়স : 64 লিঙ্গ : মহিলা	FCM1164916 ফটো উপলব্ধ	74 নাম : ছাহাজামাল পিতাৰ নাম: কাসেম ঘৰ নং : ৩৮৯ বয়স : 49 লিঙ্গ : পুৰুষ	FCM1164949 ফটো উপলব্ধ	75 নাম : জৰিনা খাতুন স্বামীৰ নাম: ছাহা আলি ঘৰ নং : ৩৮৯ বয়স : 44 লিঙ্গ : মহিলা	FCM1164938 ফটো উপলব্ধ
76 নাম : জহৰুল ইছলাম পিতাৰ নাম: সাহা আলী ঘৰ নং : ৩৮৯ বয়স : 29 লিঙ্গ : পুৰুষ	FCM2266151 ফটো উপলব্ধ	77 নাম : আমিনুল ইছলাম পিতাৰ নাম: সাহা আলী ঘৰ নং : 389 বয়স : 25 লিঙ্গ : পুৰুষ	FCM0666818 ফটো উপলব্ধ	# 78 নাম : ছকিনা খাতুন স্বামীৰ নাম: জহৰুল ইছলাম ঘৰ নং : 389 বয়স : 19 লিঙ্গ : মহিলা	ECF0257915 ফটো উপলব্ধ
79 নাম : মজিত আলী পিতাৰ নাম: কাসেম ঘৰ নং : ৩৯০ বয়স : 55 লিঙ্গ : পুৰুষ	FCM1164950 ফটো উপলব্ধ	80 নাম : আলোছা খাতুন স্বামীৰ নাম: মজিদ আলি ঘৰ নং : ৩৯০ বয়স : 45 লিঙ্গ : মহিলা	FCM1164961 ফটো উপলব্ধ	81 নাম : নবিৰ আলী পিতাৰ নাম: মজিত আলী ঘৰ নং : 390 বয়স : 27 লিঙ্গ : পুৰুষ	FCM0464255 ফটো উপলব্ধ
82 নাম : বঞ্জিতা বেগম স্বামীৰ নাম: নবিৰ আলী ঘৰ নং : 390 বয়স : 24 লিঙ্গ : মহিলা	ECF0127084 ফটো উপলব্ধ	83 নাম : বফিকুল ইছলাম পিতাৰ নাম: মজিত আলী ঘৰ নং : 390 বয়স : 24 লিঙ্গ : পুৰুষ	ECF0356162 ফটো উপলব্ধ	84 নাম : মফিদা বেগম পিতাৰ নাম: মজিদ আলী ঘৰ নং : 390 বয়স : 20 লিঙ্গ : মহিলা	ECF0356188 ফটো উপলব্ধ
85 নাম : মৰজিনা বেগম পিতাৰ নাম: হাদেন আলী ঘৰ নং : 390 বয়স : 20 লিঙ্গ : মহিলা	ECF0356212 ফটো উপলব্ধ	86 নাম : মতিউৰ বহমান পিতাৰ নাম: মক্কো সেখ ঘৰ নং : ৩৯১ বয়স : 53 লিঙ্গ : পুৰুষ	FCM1164972 ফটো উপলব্ধ	87 নাম : ছামিৰন নেছা স্বামীৰ নাম: মতিউৰ বহমান ঘৰ নং : ৩৯১ বয়স : 47 লিঙ্গ : মহিলা	FCM1164983 ফটো উপলব্ধ
88 নাম : ছাহাৰ আলি পিতাৰ নাম: মতিউৰ বহমান ঘৰ নং : 391 বয়স : 28 লিঙ্গ : পুৰুষ	FCM0138958 ফটো উপলব্ধ	89 নাম : ছাহিদা বেগম অন্যান্য: ছাহাৰ আলি ঘৰ নং : 391 বয়স : 26 লিঙ্গ : পুৰুষ	FCM0615013 ফটো উপলব্ধ	90 নাম : চুলতান আলী পিতাৰ নাম: মতিউৰ বহমান ঘৰ নং : 391 বয়স : 25 লিঙ্গ : পুৰুষ	FCM1351915 ফটো উপলব্ধ



91 নাম : জেছমিনা খাতন স্বামীৰ নাম: চুলতান আলী ঘৰ নং : 391 বয়স : 23 লিঙ্গ : মহিলা	FCM1351923 ফটো উপলব্ধ	# 92 নাম : চুকজান নেছা পিতাৰ নাম: মতিউৰ রহমান ঘৰ নং : 391 বয়স : 19 লিঙ্গ : মহিলা	ECF0262097 ফটো উপলব্ধ	93 নাম : চাকিনা বেগম স্বামীৰ নাম: বাহিম আলী ঘৰ নং : 392 বয়স : 33 লিঙ্গ : মহিলা	FCM1165011 ফটো উপলব্ধ
94 নাম : বহিম আলী পিতাৰ নাম: আব্দুৰ রহমান ঘৰ নং : 392 বয়স : 30 লিঙ্গ : পুৰুষ	FCM1165000 ফটো উপলব্ধ	95 নাম : নুৰুল হক পিতাৰ নাম: বক্তাৰ আলী ঘৰ নং : 398 বয়স : 44 লিঙ্গ : পুৰুষ	FCM1165033 ফটো উপলব্ধ	96 নাম : আছিবন নেছা স্বামীৰ নাম: নুৰুল হক ঘৰ নং : 398 বয়স : 39 লিঙ্গ : মহিলা	FCM1165044 ফটো উপলব্ধ
97 নাম : হামিদা বেগম মাতৃৰ নাম: আলফাজুদ্দিন ঘৰ নং : 398 বয়স : 33 লিঙ্গ : মহিলা	FCM2266140 ফটো উপলব্ধ	98 নাম : নুৰেদা বেগম মাতৃৰ নাম: ছাহাদা বেওৱা ঘৰ নং : 398 বয়স : 31 লিঙ্গ : মহিলা	FCM1172867 ফটো উপলব্ধ	99 নাম : হামিদা বেগম মাতৃৰ নাম: ছাহাদা বেওৱা ঘৰ নং : 398 বয়স : 30 লিঙ্গ : মহিলা	FCM2225970 ফটো উপলব্ধ
100 নাম : হামিদুৰ রহমান মাতৃৰ নাম: হামিদা বেগম ঘৰ নং : 394 বয়স : 27 লিঙ্গ : পুৰুষ	ECF0043042 ফটো উপলব্ধ	101 নাম : নজৰুল হক পিতাৰ নাম: নুৰুল হক ঘৰ নং : 394 বয়স : 26 লিঙ্গ : পুৰুষ	ECF0129924 ফটো উপলব্ধ	102 নাম : আবিদুৰ রহমান মাতৃৰ নাম: হামিদা বেগম ঘৰ নং : 394 বয়স : 24 লিঙ্গ : পুৰুষ	ECF0109629 ফটো উপলব্ধ
103 নাম : ফুলমতী বেগম স্বামীৰ নাম: কামেজুদ্দিন ঘৰ নং : 395 বয়স : 65 লিঙ্গ : মহিলা	FCM1165066 ফটো উপলব্ধ	104 নাম : ফকিৰ আলী পিতাৰ নাম: কামেজুদ্দিন ঘৰ নং : 395 বয়স : 51 লিঙ্গ : পুৰুষ	FCM1165077 ফটো উপলব্ধ	105 নাম : ফাইজুৰ রহমান পিতাৰ নাম: কামেজুদ্দিন ঘৰ নং : 395 বয়স : 47 লিঙ্গ : পুৰুষ	FCM1165099 ফটো উপলব্ধ
106 নাম : ছাহিদা বেগম স্বামীৰ নাম: ফকিৰ আলি ঘৰ নং : 395 বয়স : 44 লিঙ্গ : মহিলা	FCM1165088 ফটো উপলব্ধ	107 নাম : ফুল বাসাৰ স্বামীৰ নাম: ফাইজুৰ রহমান ঘৰ নং : 395 বয়স : 39 লিঙ্গ : মহিলা	FCM1165102 ফটো উপলব্ধ	S 108 নাম : জামিৰন নেছা পিতাৰ নাম: কামেজুদ্দিন আহমেদ ঘৰ নং : 395 বয়স : 35 লিঙ্গ : মহিলা	FCM1165113 ফটো উপলব্ধ
109 নাম : ছাইপদিন আলী পিতাৰ নাম: কামেজুদ্দিন ঘৰ নং : 395 বয়স : 34 লিঙ্গ : পুৰুষ	FCM1173337 ফটো উপলব্ধ	110 নাম : হাছেন আলি পিতাৰ নাম: কামেজুদ্দিন - ঘৰ নং : 395 বয়স : 30 লিঙ্গ : পুৰুষ	FCM0356923 ফটো উপলব্ধ	111 নাম : ফিৰোজা বেগম স্বামীৰ নাম: ফকিৰ আলী ঘৰ নং : 395 বয়স : 29 লিঙ্গ : মহিলা	ECF0109603 ফটো উপলব্ধ
112 নাম : আকতাৰ হুছেইন পিতাৰ নাম: ফাইজুৰ রহমান ঘৰ নং : 395 বয়স : 21 লিঙ্গ : পুৰুষ	ECF0042994 ফটো উপলব্ধ	113 নাম : গোলাপ হুছেইন পিতাৰ নাম: নজৰ সেখ ঘৰ নং : 396 বয়স : 54 লিঙ্গ : পুৰুষ	FCM1165124 ফটো উপলব্ধ	114 নাম : আকলিমা বেগম স্বামীৰ নাম: গোলাপ হুছেইন ঘৰ নং : 396 বয়স : 47 লিঙ্গ : মহিলা	FCM1165135 ফটো উপলব্ধ
115 নাম : আশিক ইকবাল আনুছাৰী পিতাৰ নাম: গোলাপ হুছেইন ঘৰ নং : 396 বয়স : 22 লিঙ্গ : পুৰুষ	ECF0046235 ফটো উপলব্ধ	116 নাম : ইজাজুল হক পিতাৰ নাম: মতলেব আলী ঘৰ নং : 396 বয়স : 22 লিঙ্গ : পুৰুষ	ECF0208405 ফটো উপলব্ধ	117 নাম : তাহেৰ রহমান পিতাৰ নাম: আব্দুল গফুৰ ঘৰ নং : 396 বয়স : 37 লিঙ্গ : পুৰুষ	FCM1165146 ফটো উপলব্ধ
118 নাম : আলেছা বেগম পিতাৰ নাম: তাহেৰ রহমান ঘৰ নং : 396 বয়স : 31 লিঙ্গ : মহিলা	FCM1173031 ফটো উপলব্ধ	119 নাম : জংচেৰ আলী পিতাৰ নাম: আব্দুল মজিদ ঘৰ নং : 396 বয়স : 84 লিঙ্গ : পুৰুষ	FCM1165157 ফটো উপলব্ধ	120 নাম : শুকুৰ আলী পিতাৰ নাম: জমছেদ আলি ঘৰ নং : 396 বয়স : 47 লিঙ্গ : পুৰুষ	FCM1165180 ফটো উপলব্ধ



121 নাম : জহৰুল হক পিতাৰ নাম : জংচেৰ আলী ঘৰ নং : ৩৯৯ বয়স : 43 লিঙ্গ : পুৰুষ	FCM1165191 ফটো উপলব্ধ	122 নাম : হামিদা বেগম স্বামীৰ নাম : জহৰুল হক ঘৰ নং : ৩৯৯ বয়স : 39 লিঙ্গ : মহিলা	FCM1165204 ফটো উপলব্ধ	123 নাম : পূৰ্ণিমা বেগম স্বামীৰ নাম : শুকৰু আলী ঘৰ নং : ৩৯৯ বয়স : 37 লিঙ্গ : মহিলা	FCM1165237 ফটো উপলব্ধ
124 নাম : ইমান আলি পিতাৰ নাম : জংচেৰ আলী ঘৰ নং : ৩৯৯ বয়স : 37 লিঙ্গ : পুৰুষ	FCM1165215 ফটো উপলব্ধ	125 নাম : জবেদা খাতুন স্বামীৰ নাম : ইমান আলী ঘৰ নং : ৩৯৯ বয়স : 31 লিঙ্গ : মহিলা	FCM1165226 ফটো উপলব্ধ	126 নাম : জুনুৰাৰা বেগম পিতাৰ নাম : জহৰুল হক ঘৰ নং : 399 বয়স : 20 লিঙ্গ : মহিলা	ECF0373282 ফটো উপলব্ধ
127 নাম : ললিতা মোছাহাৰী স্বামীৰ নাম : আজমত আলী খান ঘৰ নং : 800 বয়স : 64 লিঙ্গ : মহিলা	FCM1165248 ফটো উপলব্ধ	128 নাম : আবুল হুছেইন খান মাতৃৰ নাম : ললিতা মোছাহাৰী ঘৰ নং : 800 বয়স : 46 লিঙ্গ : পুৰুষ	FCM1165271 ফটো উপলব্ধ	129 নাম : অঞ্জুমা খানম স্বামীৰ নাম : সাহাবুদ্দিন আহমেদ ঘৰ নং : 800 বয়স : 44 লিঙ্গ : মহিলা	FCM1165260 ফটো উপলব্ধ
130 নাম : আব্দুল লতিফ খান পিতাৰ নাম : আজমত আলী খান ঘৰ নং : 800 বয়স : 37 লিঙ্গ : পুৰুষ	FCM1165259 ফটো উপলব্ধ	131 নাম : শাহ শায়াম খান মাতৃৰ নাম : আজমত আলী খান ঘৰ নং : 800 বয়স : 32 লিঙ্গ : পুৰুষ	FCM2266173 ফটো উপলব্ধ	132 নাম : শশী প্ৰিয়া খানম স্বামীৰ নাম : মিৰাজুল ইছলাম ঘৰ নং : 800 বয়স : 28 লিঙ্গ : মহিলা	FCM2266139 ফটো উপলব্ধ
133 নাম : শাহনাজ পাৰবিন স্বামীৰ নাম : আব্দুল লতিফ খান ঘৰ নং : 400 বয়স : 28 লিঙ্গ : মহিলা	ECF0198440 ফটো উপলব্ধ	134 নাম : আশিক আহমেদ পিতাৰ নাম : শাহাবুদ্দিন আহমেদ ঘৰ নং : 400 বয়স : 26 লিঙ্গ : পুৰুষ	FCM0465682 ফটো উপলব্ধ	135 নাম : বেচম আহমেদ পিতাৰ নাম : সাহাবুদ্দিন আহমেদ ঘৰ নং : 400 বয়স : 21 লিঙ্গ : মহিলা	ECF0162982 ফটো উপলব্ধ
136 নাম : ফজল হক পিতাৰ নাম : আব্দুল ঘৰ নং : 802 বয়স : 69 লিঙ্গ : পুৰুষ	FCM1165293 ফটো উপলব্ধ	137 নাম : বাদলি নেছা স্বামীৰ নাম : ফজল হক ঘৰ নং : 802 বয়স : 59 লিঙ্গ : মহিলা	FCM1165306 ফটো উপলব্ধ	138 নাম : বাবুল হক পিতাৰ নাম : ফজল হক ঘৰ নং : 802 বয়স : 36 লিঙ্গ : পুৰুষ	FCM1165282 ফটো উপলব্ধ
139 নাম : মৰ্জিনা বেগম পিতাৰ নাম : ফজল হক ঘৰ নং : 402 বয়স : 27 লিঙ্গ : মহিলা	FCM1880202 ফটো উপলব্ধ	140 নাম : ছাইবুদ্দিন পিতাৰ নাম : বতুমুখী ঘৰ নং : 808 বয়স : 84 লিঙ্গ : পুৰুষ	FCM1165328 ফটো উপলব্ধ	141 নাম : বেজীয়া বেগম স্বামীৰ নাম : ছাইবুদ্দিন ঘৰ নং : 808 বয়স : 69 লিঙ্গ : মহিলা	FCM1165339 ফটো উপলব্ধ
142 নাম : আবিজুদ্দিন পিতাৰ নাম : ছাইবুদ্দিন ঘৰ নং : 808 বয়স : 54 লিঙ্গ : পুৰুষ	FCM1165340 ফটো উপলব্ধ	143 নাম : মবিনা বেগম স্বামীৰ নাম : আবিজুদ্দিন ঘৰ নং : 808 বয়স : 41 লিঙ্গ : মহিলা	FCM1165351 ফটো উপলব্ধ	144 নাম : ইউছুফ আলী পিতাৰ নাম : ছাইবুদ্দিন ঘৰ নং : 808 বয়স : 38 লিঙ্গ : পুৰুষ	FCM1165362 ফটো উপলব্ধ
145 নাম : জোকাৰ আলী পিতাৰ নাম : ছাইবুদ্দিন ঘৰ নং : 808 বয়স : 29 লিঙ্গ : পুৰুষ	FCM2225889 ফটো উপলব্ধ	146 নাম : বেজীয়া বেগম স্বামীৰ নাম : ইউছুফ আলী ঘৰ নং : 404 বয়স : 26 লিঙ্গ : মহিলা	FCM0465831 ফটো উপলব্ধ	147 নাম : ফাৰজিনা বেগম স্বামীৰ নাম : জোকাৰ আলী ঘৰ নং : 404 বয়স : 21 লিঙ্গ : মহিলা	ECF0297937 ফটো উপলব্ধ
148 নাম : তাহলিমা বেগম স্বামীৰ নাম : ছাইজুদ্দিন আহমেদ ঘৰ নং : 806 বয়স : 54 লিঙ্গ : মহিলা	FCM1165384 ফটো উপলব্ধ	149 নাম : তফাজুল হক পিতাৰ নাম : ছাইজুদ্দিন আহমেদ ঘৰ নং : 806 বয়স : 44 লিঙ্গ : পুৰুষ	FCM1165395 ফটো উপলব্ধ	150 নাম : জামিলা বেগম পিতাৰ নাম : ছাইজুদ্দিন আহমেদ ঘৰ নং : 406 বয়স : 32 লিঙ্গ : মহিলা	FCM0143099 ফটো উপলব্ধ



151 নাম : ফিৰোজা বেগম স্বামীৰ নাম: তফাজুল হক ঘৰ নং : 806 বয়স : 31 লিঙ্গ : মহিলা	FCM0359372 ফটো উপলব্ধ	152 নাম : ছাইবেনী বেওৱা স্বামীৰ নাম: ছাবেদ আলী ঘৰ নং : 809 বয়স : 59 লিঙ্গ : মহিলা	FCM1165419 ফটো উপলব্ধ	153 নাম : চাইবালী পিতাৰ নাম: ছাবেদ আলী ঘৰ নং : 809 বয়স : 54 লিঙ্গ : পুৰুষ	FCM1165420 ফটো উপলব্ধ
154 নাম : মমতাজ বেগম স্বামীৰ নাম: ছাইবালী ঘৰ নং : 809 বয়স : 47 লিঙ্গ : মহিলা	FCM1165431 ফটো উপলব্ধ	155 নাম : ছাহাজামাল পিতাৰ নাম: ছাবেদ আলী ঘৰ নং : 809 বয়স : 45 লিঙ্গ : পুৰুষ	FCM1165442 ফটো উপলব্ধ	156 নাম : নাজিমা খাতুন স্বামীৰ নাম: ছাহাজামাল ঘৰ নং : 407 বয়স : 32 লিঙ্গ : মহিলা	FCM0143446 ফটো উপলব্ধ
157 নাম : চহিদুৰ ইছলাম পিতাৰ নাম: ছাইবালী - ঘৰ নং : 809 বয়স : 27 লিঙ্গ : পুৰুষ	FCM0358523 ফটো উপলব্ধ	158 নাম : পাৰবিনা খাতুন স্বামীৰ নাম: চহিদুৰ ইছলাম ঘৰ নং : 407 বয়স : 21 লিঙ্গ : মহিলা	ECF0213538 ফটো উপলব্ধ	E 159 নাম : ছালেহা বেগম স্বামীৰ নাম: মোহেৰ আলি ঘৰ নং : 808 বয়স : 85 লিঙ্গ : মহিলা	FCM1165464 ফটো উপলব্ধ
160 নাম : মিছিবন নেছা স্বামীৰ নাম: ছালাম শেখ ঘৰ নং : 808 বয়স : 57 লিঙ্গ : মহিলা	FCM1165475 ফটো উপলব্ধ	161 নাম : বিল্লাল হক পিতাৰ নাম: ছালাম শেখ ঘৰ নং : 808 বয়স : 44 লিঙ্গ : পুৰুষ	FCM1165486 ফটো উপলব্ধ	162 নাম : ছালেহা বেগম স্বামীৰ নাম: বিল্লাল হক ঘৰ নং : 808 বয়স : 37 লিঙ্গ : মহিলা	FCM1165497 ফটো উপলব্ধ
163 নাম : ভোলা মন্দল পিতাৰ নাম: মোহেৰ আলি ঘৰ নং : 808 বয়স : 54 লিঙ্গ : পুৰুষ	FCM1165500 ফটো উপলব্ধ	164 নাম : আছিয়া খাতুন স্বামীৰ নাম: ভোলা মন্দল ঘৰ নং : 808 বয়স : 47 লিঙ্গ : মহিলা	FCM1165511 ফটো উপলব্ধ	165 নাম : মৰিচফুল বেগম স্বামীৰ নাম: ৰহমত আলি ঘৰ নং : 811 বয়স : 55 লিঙ্গ : মহিলা	FCM1165533 ফটো উপলব্ধ
166 নাম : মঃজাকিৰ হুছেইন পিতাৰ নাম: জালিমুদিন ঘৰ নং : 411 বয়স : 31 লিঙ্গ : পুৰুষ	FCM0543736 ফটো উপলব্ধ	167 নাম : মঃনাছিব আলী পিতাৰ নাম: জালিমুদিন ঘৰ নং : 411 বয়স : 29 লিঙ্গ : পুৰুষ	FCM0543785 ফটো উপলব্ধ	168 নাম : ৰেজিনা বেগম স্বামীৰ নাম: ৰহমত আলি ঘৰ নং : 811 বয়স : 27 লিঙ্গ : মহিলা	FCM0324699 ফটো উপলব্ধ
169 নাম : হালিমা বেগম স্বামীৰ নাম: মঃ জাকিৰ হুছেইন ঘৰ নং : 411 বয়স : 25 লিঙ্গ : মহিলা	FCM0541862 ফটো উপলব্ধ	170 নাম : খতিজা বেগম স্বামীৰ নাম: আব্দুল হুছেইন ঘৰ নং : 813 বয়স : 51 লিঙ্গ : মহিলা	FCM1165555 ফটো উপলব্ধ	171 নাম : মোতালেপ আলি পিতাৰ নাম: আবুল হুছেইন ঘৰ নং : 813 বয়স : 29 লিঙ্গ : পুৰুষ	FCM0324848 ফটো উপলব্ধ
172 নাম : আজিৰন নেছা স্বামীৰ নাম: মোতালেপ আলী ঘৰ নং : 413 বয়স : 22 লিঙ্গ : মহিলা	ECF0043414 ফটো উপলব্ধ	173 নাম : জাহিদুল ইছলাম পিতাৰ নাম: মজিবৰ ৰহমান ঘৰ নং : 413 বয়স : 20 লিঙ্গ : পুৰুষ	ECF0208447 ফটো উপলব্ধ	174 নাম : হবি আলী পিতাৰ নাম: হুছেইন ঘৰ নং : 818 বয়স : 51 লিঙ্গ : পুৰুষ	FCM1165566 ফটো উপলব্ধ
175 নাম : মিছিবন নেছা স্বামীৰ নাম: হবি আলি ঘৰ নং : 818 বয়স : 42 লিঙ্গ : মহিলা	FCM1165577 ফটো উপলব্ধ	176 নাম : ফকিৰ আলী পিতাৰ নাম: জুব্বাৰ ঘৰ নং : 815 বয়স : 61 লিঙ্গ : পুৰুষ	FCM1165588 ফটো উপলব্ধ	177 নাম : ছফিকুল ইছলাম পিতাৰ নাম: ফকিৰ আলি ঘৰ নং : 815 বয়স : 44 লিঙ্গ : পুৰুষ	FCM1165602 ফটো উপলব্ধ
178 নাম : উচমান আলী পিতাৰ নাম: ফকিৰ আলী ঘৰ নং : 815 বয়স : 42 লিঙ্গ : পুৰুষ	FCM1165668 ফটো উপলব্ধ	179 নাম : ৰফিকুল ইছলাম পিতাৰ নাম: ফকিৰ আলী ঘৰ নং : 415 বয়স : 40 লিঙ্গ : পুৰুষ	ECF0098764 ফটো উপলব্ধ	180 নাম : জমিলা বেগম স্বামীৰ নাম: ছফিকুল ইছলাম ঘৰ নং : 815 বয়স : 37 লিঙ্গ : মহিলা	FCM1165613 ফটো উপলব্ধ



181	FCM1165624	ফটো উপলব্ধ	182	FCM1165646	ফটো উপলব্ধ	183	FCM1165657	ফটো উপলব্ধ
নাম : ছাইফুল ইছলাম পিতাৰ নাম: ফকিৰ আলী ঘৰ নং : 8১৫ বয়স : 37 লিঙ্গ : পুৰুষ			নাম : শৰভান বেগম স্বামীৰ নাম: ৰফিকুল ইছলাম ঘৰ নং : 8১৫ বয়স : 36 লিঙ্গ : মহিলা			নাম : মাজিদা বেগম স্বামীৰ নাম: ছাইফুল ইছলাম ঘৰ নং : 8১৫ বয়স : 35 লিঙ্গ : মহিলা		
184	FCM0325076	ফটো উপলব্ধ	185	ECF0208454	ফটো উপলব্ধ	186	ECF0208413	ফটো উপলব্ধ
নাম : নাজিমা বেগম স্বামীৰ নাম: উচমান আলী ঘৰ নং : 8১৫ বয়স : 27 লিঙ্গ : মহিলা			নাম : আলাউদ্দিন পিতাৰ নাম: আব্দুল হুছেইন ঘৰ নং : 415 বয়স : 26 লিঙ্গ : পুৰুষ			নাম : আমিনা বেগম পিতাৰ নাম: আকবৰ আলী ঘৰ নং : 415 বয়স : 23 লিঙ্গ : মহিলা		
187	ECF0208439	ফটো উপলব্ধ	188	FCM1165680	ফটো উপলব্ধ	189	FCM1165691	ফটো উপলব্ধ
নাম : ৰূপচানা বেগম স্বামীৰ নাম: আচিক ইকবাল আনচাৰী ঘৰ নং : 415 বয়স : 22 লিঙ্গ : মহিলা			নাম : চিক্ৰু সেখ পিতাৰ নাম: জুব্বাৰ ঘৰ নং : 8১৬ বয়স : 59 লিঙ্গ : পুৰুষ			নাম : আমেনা খাতুন স্বামীৰ নাম: চিক্ৰু সেখ ঘৰ নং : 8১৬ বয়স : 55 লিঙ্গ : মহিলা		
190	FCM1165679	ফটো উপলব্ধ	191	ECF0154229	ফটো উপলব্ধ	192	FCM1165715	ফটো উপলব্ধ
নাম : দুদ আলী পিতাৰ নাম: শিক্ৰু সেখ ঘৰ নং : 8১৬ বয়স : 32 লিঙ্গ : পুৰুষ			নাম : মৰ্জিনা খাতুন স্বামীৰ নাম: দুদ আলী ঘৰ নং : 416 বয়স : 29 লিঙ্গ : মহিলা			নাম : হালিমা বেগম স্বামীৰ নাম: জালিমুদ্দিন ঘৰ নং : 8১৭ বয়স : 54 লিঙ্গ : মহিলা		
193	FCM0671024	ফটো উপলব্ধ	194	FCM1165726	ফটো উপলব্ধ	E 195	FCM1165793	ফটো উপলব্ধ
নাম : সৰলা বেগম স্বামীৰ নাম: নাজেৰ আলী ঘৰ নং : 417 বয়স : 24 লিঙ্গ : মহিলা			নাম : মনোৱাৰা বেওৱা স্বামীৰ নাম: জালাল উদ্দিন ঘৰ নং : 8১৮ বয়স : 67 লিঙ্গ : মহিলা			নাম : ৰহিমা বেওৱা স্বামীৰ নাম: বক্ৰু সেখ ঘৰ নং : 8১৮ বয়স : 66 লিঙ্গ : মহিলা		
196	FCM1165759	ফটো উপলব্ধ	197	FCM1165737	ফটো উপলব্ধ	198	FCM1165748	ফটো উপলব্ধ
নাম : ইক্ৰাম হুছেইন পিতাৰ নাম: জালাল উদ্দিন আহমেদ ঘৰ নং : 8১৮ বয়স : 49 লিঙ্গ : পুৰুষ			নাম : মইনুল হক পিতাৰ নাম: জালালুদ্দিন ঘৰ নং : 8১৮ বয়স : 48 লিঙ্গ : পুৰুষ			নাম : হাজাৰা খাতুন স্বামীৰ নাম: মইনুল হক ঘৰ নং : 8১৮ বয়স : 43 লিঙ্গ : মহিলা		
199	FCM1165760	ফটো উপলব্ধ	200	FCM1165771	ফটো উপলব্ধ	201	FCM1165782	ফটো উপলব্ধ
নাম : ইনামুল হক পিতাৰ নাম: জালালুদ্দিন ঘৰ নং : 8১৮ বয়স : 41 লিঙ্গ : পুৰুষ			নাম : লাজিনা বেগম স্বামীৰ নাম: ইনামুল হক ঘৰ নং : 8১৮ বয়স : 39 লিঙ্গ : মহিলা			নাম : মজিদ আলী পিতাৰ নাম: জালালুদ্দিন ঘৰ নং : 8১৮ বয়স : 39 লিঙ্গ : পুৰুষ		
202	FCM1165806	ফটো উপলব্ধ	203	FCM1165828	ফটো উপলব্ধ	204	FCM1165839	ফটো উপলব্ধ
নাম : হাছিনা খাতুন স্বামীৰ নাম: ইক্ৰাম হুছেইন ঘৰ নং : 38 বয়স : 38 লিঙ্গ : মহিলা			নাম : আছাদুল্লাহ হক পিতাৰ নাম: জালাল উদ্দিন ঘৰ নং : 38 বয়স : 38 লিঙ্গ : পুৰুষ			নাম : আমিনুল হক পিতাৰ নাম: আবুবক্ৰ ছিদ্দিক ঘৰ নং : 8১৮ বয়স : 32 লিঙ্গ : পুৰুষ		
205	FCM0145839	ফটো উপলব্ধ	206	FCM0145847	ফটো উপলব্ধ	207	FCM0357921	ফটো উপলব্ধ
নাম : মনোৱাৰা হুছেইন পিতাৰ নাম: জালালুদ্দিন আহমেদ ঘৰ নং : 418 বয়স : 29 লিঙ্গ : পুৰুষ			নাম : ফাজিৰন বেগম পিতাৰ নাম: আছাদুল্লাহ হক ঘৰ নং : 418 বয়স : 27 লিঙ্গ : মহিলা			নাম : শাহ ইমৰান পিতাৰ নাম: মইনুল হক ঘৰ নং : 8১৮ বয়স : 26 লিঙ্গ : পুৰুষ		
# 208	ECF0245324	ফটো উপলব্ধ	209	ECF0240945	ফটো উপলব্ধ	210	ECF0211052	ফটো উপলব্ধ
নাম : মোকছিদা বেগম স্বামীৰ নাম: শাহ ইমৰান ঘৰ নং : 418 বয়স : 19 লিঙ্গ : মহিলা			নাম : তাছলিমা খাতুন স্বামীৰ নাম: মনোৱাৰা হুছেইন ঘৰ নং : 418 বয়স : 23 লিঙ্গ : মহিলা			নাম : নাচিৰ ইকবাল পিতাৰ নাম: ইনামুল হক ঘৰ নং : 418 বয়স : 20 লিঙ্গ : পুৰুষ		



211 নাম : মীৰ হাছান পিতাৰ নাম: মাইনুল হক ঘৰ নং : 418 বয়স : 19 লিঙ্গ : পুৰুষ	ECF0238477 ফটো উপলব্ধ	212 নাম : আবু বক্কৰ ছিদ্দিক পিতাৰ নাম: আমেজুদ্দিন ঘৰ নং : 8১৯ বয়স : 53 লিঙ্গ : পুৰুষ	FCM1165862 ফটো উপলব্ধ	213 নাম : আবুচামা পিতাৰ নাম: আমেজুদ্দিন ঘৰ নং : 8১৯ বয়স : 49 লিঙ্গ : পুৰুষ	FCM1165884 ফটো উপলব্ধ
214 নাম : আমেনা বেগম স্বামীৰ নাম: আবু বক্কৰ ঘৰ নং : 8১৯ বয়স : 45 লিঙ্গ : মহিলা	FCM1165873 ফটো উপলব্ধ	215 নাম : মজিদা বেগম স্বামীৰ নাম: আবু সামা ঘৰ নং : 8১৯ বয়স : 41 লিঙ্গ : মহিলা	FCM1165895 ফটো উপলব্ধ	216 নাম : আলা উদ্দিন আহমেদ পিতাৰ নাম: আমেজুদ্দিন ঘৰ নং : 8১৯ বয়স : 39 লিঙ্গ : পুৰুষ	FCM1165908 ফটো উপলব্ধ
217 নাম : মমতাজ বেগম স্বামীৰ নাম: আলাউদ্দিন আহমেদ ঘৰ নং : 419 বয়স : 30 লিঙ্গ : মহিলা	FCM0145987 ফটো উপলব্ধ	218 নাম : ইলিয়াছ আলী পিতাৰ নাম: আবু বক্কৰ ছিদ্দিক ঘৰ নং : 8১৯ বয়স : 25 লিঙ্গ : পুৰুষ	FCM0385633 ফটো উপলব্ধ	219 নাম : হুছনিআৰা আহমেদ স্বামীৰ নাম: ইলিয়াছ আলী ঘৰ নং : 419 বয়স : 24 লিঙ্গ : মহিলা	FCM1792605 ফটো উপলব্ধ
220 নাম : বুনমা বেগম স্বামীৰ নাম: আমিনুল হক ঘৰ নং : 419 বয়স : 22 লিঙ্গ : মহিলা	ECF0151449 ফটো উপলব্ধ	221 নাম : আসিক ইকবাল হুছেইন পিতাৰ নাম: আবু বক্কৰ ছিদ্দিক ঘৰ নং : 419 বয়স : 20 লিঙ্গ : পুৰুষ	ECF0232538 ফটো উপলব্ধ	# 222 নাম : ইন্তাজুল হক পিতাৰ নাম: আবুচামা ঘৰ নং : 419 বয়স : 19 লিঙ্গ : পুৰুষ	ECF0262121 ফটো উপলব্ধ
223 নাম : মমতাজ বেগম স্বামীৰ নাম: মজিদ আলী ঘৰ নং : 8২০ বয়স : 42 লিঙ্গ : মহিলা	FCM1165920 ফটো উপলব্ধ	224 নাম : হাবিজুৰ বহমান পিতাৰ নাম: সাহাজামাল হক ঘৰ নং : 420 বয়স : 32 লিঙ্গ : পুৰুষ	FCM0147306 ফটো উপলব্ধ	225 নাম : ছুফিয়া বেগম স্বামীৰ নাম: হাবিজুৰ বহমান ঘৰ নং : 420 বয়স : 27 লিঙ্গ : মহিলা	FCM0666834 ফটো উপলব্ধ
226 নাম : জেছমিনা আখতাৰা পিতাৰ নাম: শাহাজামাল আলী ঘৰ নং : 420 বয়স : 24 লিঙ্গ : মহিলা	FCM0675033 ফটো উপলব্ধ	E 227 নাম : জলভান বেওৱা পিতাৰ নাম: জৰিপ আলী ঘৰ নং : 8২১ বয়স : 74 লিঙ্গ : পুৰুষ	FCM1165931 ফটো উপলব্ধ	228 নাম : চাতুলী নেচা স্বামীৰ নাম: জৰিপ আলী ঘৰ নং : 8২২ বয়স : 64 লিঙ্গ : মহিলা	FCM1165953 ফটো উপলব্ধ
229 নাম : জহুৰা বেওৱা পিতাৰ নাম: জৰিপ আলী ফাৰাজী ঘৰ নং : 8২২ বয়স : 55 লিঙ্গ : মহিলা	FCM1165964 ফটো উপলব্ধ	230 নাম : আব্দুল বহিম ফাৰাজী পিতাৰ নাম: জৰিপ আলী ফাৰাজী ঘৰ নং : 8২২ বয়স : 53 লিঙ্গ : পুৰুষ	FCM1165975 ফটো উপলব্ধ	231 নাম : নূৰ জাহান বেগম স্বামীৰ নাম: আব্দুল বহিম ফাৰাজী ঘৰ নং : 8২২ বয়স : 49 লিঙ্গ : মহিলা	FCM1165986 ফটো উপলব্ধ
232 নাম : মোজাম্মিল হক ফাৰাজী পিতাৰ নাম: জৰিপ আলী ফাৰাজী ঘৰ নং : 45 বয়স : 45 লিঙ্গ : পুৰুষ	FCM1165997 ফটো উপলব্ধ	233 নাম : হানিফ আলী পিতাৰ নাম: জৰিপ আলী ফাৰাজী ঘৰ নং : 40 বয়স : 40 লিঙ্গ : পুৰুষ	FCM1166003 ফটো উপলব্ধ	234 নাম : মমেনা খাতুন স্বামীৰ নাম: মোজাম্মিল হক ফাৰাজী ঘৰ নং : 8২২ বয়স : 31 লিঙ্গ : মহিলা	FCM2225992 ফটো উপলব্ধ
235 নাম : মইনুল হক মাতৃৰ নাম: জহুৰা বেওৱা ঘৰ নং : 8২২ বয়স : 30 লিঙ্গ : পুৰুষ	FCM1173326 ফটো উপলব্ধ	236 নাম : অজুফা বেগম পিতাৰ নাম: তমিজুৰ বহমান ঘৰ নং : 422 বয়স : 26 লিঙ্গ : মহিলা	FCM0691410 ফটো উপলব্ধ	237 নাম : আয়েছা বেগম পিতাৰ নাম: আব্দুল বহিম ফাৰাজী ঘৰ নং : 422 বয়স : 23 লিঙ্গ : মহিলা	ECF0109595 ফটো উপলব্ধ
238 নাম : মনোৱাৰা বেগম পিতাৰ নাম: জমছেৰ আলি ঘৰ নং : 8২৩ বয়স : 53 লিঙ্গ : মহিলা	FCM1166058 ফটো উপলব্ধ	239 নাম : তফিদুৰ বহমান পিতাৰ নাম: জমছেৰ আলি ঘৰ নং : 8২৩ বয়স : 51 লিঙ্গ : পুৰুষ	FCM1166025 ফটো উপলব্ধ	240 নাম : লাইলা বেগম স্বামীৰ নাম: তফিদুৰ বহমান ঘৰ নং : 8২৩ বয়স : 42 লিঙ্গ : মহিলা	FCM1166036 ফটো উপলব্ধ



241 নাম : তুজামিল হক পিতাৰ নাম : জমছেৰ আলি ঘৰ নং : 823 বয়স : 40 লিঙ্গ : পুৰুষ	FCM1166047 ফটো উপলব্ধ	242 নাম : আয়ছা খাতুন স্বামীৰ নাম : তুজামিল হক ঘৰ নং : 823 বয়স : 35 লিঙ্গ : মহিলা	FCM1173155 ফটো উপলব্ধ	243 নাম : মহিবুল হক মাতৃৰ নাম : ছেয়দ আলী ঘৰ নং : 823 বয়স : 30 লিঙ্গ : পুৰুষ	FCM0326728 ফটো উপলব্ধ
244 নাম : ছেলিমা বেগম স্বামীৰ নাম : মহিবুল হক ঘৰ নং : 423 বয়স : 24 লিঙ্গ : মহিলা	FCM2321206 ফটো উপলব্ধ	245 নাম : তমিজুৰ বহমান পিতাৰ নাম : জমছেৰ আলী ঘৰ নং : 828 বয়স : 55 লিঙ্গ : পুৰুষ	FCM1166069 ফটো উপলব্ধ	246 নাম : তবিজান বেগম স্বামীৰ নাম : তমিজুৰ বহমান ঘৰ নং : 828 বয়স : 53 লিঙ্গ : মহিলা	FCM1166070 ফটো উপলব্ধ
247 নাম : আবতাহেৰ পিতাৰ নাম : তমিজুৰ বহমান ঘৰ নং : 828 বয়স : 28 লিঙ্গ : পুৰুষ	FCM0326819 ফটো উপলব্ধ	248 নাম : হাফিজা বেগম স্বামীৰ নাম : মতলেব আলি ঘৰ নং : 825 বয়স : 43 লিঙ্গ : মহিলা	FCM1166092 ফটো উপলব্ধ	249 নাম : হেকমত আলী পিতাৰ নাম : জিয়াৰুদ্দিন ঘৰ নং : 825 বয়স : 41 লিঙ্গ : পুৰুষ	FCM1166105 ফটো উপলব্ধ
S 250 নাম : মেৰিনা বেগম স্বামীৰ নাম : হেকমত আলী ঘৰ নং : 825 বয়স : 31 লিঙ্গ : মহিলা	FCM1166116 ফটো উপলব্ধ	251 নাম : মলেকা বেগম স্বামীৰ নাম : হেকমত আলী ঘৰ নং : 425 বয়স : 30 লিঙ্গ : মহিলা	FCM0408518 ফটো উপলব্ধ	252 নাম : ফকিৰ আলী পিতাৰ নাম : ইয়াকুব আলী ঘৰ নং : 826 বয়স : 58 লিঙ্গ : পুৰুষ	FCM1166127 ফটো উপলব্ধ
253 নাম : জবেদা খাতুন স্বামীৰ নাম : ফকিৰ আলী ঘৰ নং : 826 বয়স : 44 লিঙ্গ : মহিলা	FCM1166138 ফটো উপলব্ধ	254 নাম : ছমিৰন নেছা পিতাৰ নাম : ফকিৰ আলি ঘৰ নং : 426 বয়স : 38 লিঙ্গ : মহিলা	FCM0147827 ফটো উপলব্ধ	255 নাম : ছকিন্যা নেছা স্বামীৰ নাম : ফৈমুদ্দিন ঘৰ নং : 829 বয়স : 74 লিঙ্গ : মহিলা	FCM1166149 ফটো উপলব্ধ
256 নাম : ছমিৰ আলী পিতাৰ নাম : ফৈমুদ্দিন ঘৰ নং : 829 বয়স : 54 লিঙ্গ : পুৰুষ	FCM1166150 ফটো উপলব্ধ	257 নাম : নূৰবক্ত আলী পিতাৰ নাম : ফৈমুদ্দিন ঘৰ নং : 829 বয়স : 49 লিঙ্গ : পুৰুষ	FCM1166172 ফটো উপলব্ধ	258 নাম : তছিবন নেছা স্বামীৰ নাম : ছমিৰ আলি ঘৰ নং : 829 বয়স : 47 লিঙ্গ : মহিলা	FCM1166161 ফটো উপলব্ধ
259 নাম : ফাতেমা বেগম স্বামীৰ নাম : নূৰবক্ত আলি ঘৰ নং : 829 বয়স : 46 লিঙ্গ : মহিলা	FCM1166183 ফটো উপলব্ধ	260 নাম : চায়েদ আলি পিতাৰ নাম : ফৈমুদ্দিন ঘৰ নং : 829 বয়স : 40 লিঙ্গ : পুৰুষ	FCM1166194 ফটো উপলব্ধ	261 নাম : মৰজিনা বেগম স্বামীৰ নাম : চায়েদ আলি ঘৰ নং : 829 বয়স : 38 লিঙ্গ : মহিলা	FCM1166218 ফটো উপলব্ধ
262 নাম : চুলতান আলী পিতাৰ নাম : ছমিৰ আলী ঘৰ নং : 829 বয়স : 34 লিঙ্গ : পুৰুষ	FCM1166207 ফটো উপলব্ধ	263 নাম : বিল্লাল আলী পিতাৰ নাম : ছমিৰ আলী ঘৰ নং : 427 বয়স : 30 লিঙ্গ : পুৰুষ	FCM0148098 ফটো উপলব্ধ	264 নাম : ভান খাতুন স্বামীৰ নাম : বিল্লাল আলী ঘৰ নং : 427 বয়স : 28 লিঙ্গ : মহিলা	FCM0687384 ফটো উপলব্ধ
265 নাম : মিনাৰা বেগম স্বামীৰ নাম : চুলতান আলী ঘৰ নং : 427 বয়স : 26 লিঙ্গ : মহিলা	FCM0518373 ফটো উপলব্ধ	266 নাম : তহিমন নেছা স্বামীৰ নাম : ছাত্তাৰ আলী ঘৰ নং : 427 বয়স : 25 লিঙ্গ : মহিলা	FCM1672914 ফটো উপলব্ধ	267 নাম : আজিমুদ্দিন পিতাৰ নাম : সামীৰ আলী ঘৰ নং : 427 বয়স : 25 লিঙ্গ : পুৰুষ	ECF0356014 ফটো উপলব্ধ
268 নাম : ছাত্তাৰ আলী পিতাৰ নাম : ছমিৰ আলী ঘৰ নং : 427 বয়স : 24 লিঙ্গ : পুৰুষ	FCM0651166 ফটো উপলব্ধ	269 নাম : চান ভান বেগম স্বামীৰ নাম : ছমিৰ আলি ঘৰ নং : 828 বয়স : 49 লিঙ্গ : মহিলা	FCM1166252 ফটো উপলব্ধ	270 নাম : জমেলা খাতুন স্বামীৰ নাম : ছমিৰ আলি ঘৰ নং : 828 বয়স : 46 লিঙ্গ : মহিলা	FCM1166263 ফটো উপলব্ধ



271 নাম : বাবিয়া খাতুন স্বামীৰ নাম: জালালউদ্দিন হক ঘৰ নং : 428 বয়স : 39 লিঙ্গ : মহিলা	FCM0695205 ফটো উপলব্ধ	272 নাম : জালালউদ্দিন হক পিতাৰ নাম: সংসেৰ আলী ঘৰ নং : 82৮ বয়স : 37 লিঙ্গ : পুৰুষ	FCM1166229 ফটো উপলব্ধ	273 নাম : মুছা আলী পিতাৰ নাম: সংসেৰ আলী ঘৰ নং : 82৮ বয়স : 35 লিঙ্গ : পুৰুষ	FCM1166230 ফটো উপলব্ধ
274 নাম : নুৰেদা বেগম পিতাৰ নাম: ছমছেৰ আলি ঘৰ নং : 428 বয়স : 29 লিঙ্গ : মহিলা	FCM0148106 ফটো উপলব্ধ	275 নাম : বেজিনা খাতুন স্বামীৰ নাম: মুছা আলী ঘৰ নং : 428 বয়স : 29 লিঙ্গ : মহিলা	FCM0667501 ফটো উপলব্ধ	276 নাম : চান সদাগৰ পিতাৰ নাম: ছমছেৰ আলী ঘৰ নং : 428 বয়স : 24 লিঙ্গ : পুৰুষ	FCM2312551 ফটো উপলব্ধ
277 নাম : ছহিদা বেগম স্বামীৰ নাম: চান সদাগৰ ঘৰ নং : 428 বয়স : 23 লিঙ্গ : মহিলা	ECF0333419 ফটো উপলব্ধ	278 নাম : জহৰ আলী পিতাৰ নাম: মালেকউদ্দিন ঘৰ নং : 82৯ বয়স : 55 লিঙ্গ : পুৰুষ	FCM1166274 ফটো উপলব্ধ	279 নাম : বাছিৰন নেছা স্বামীৰ নাম: জহৰ আলি ঘৰ নং : 82৯ বয়স : 51 লিঙ্গ : মহিলা	FCM1166296 ফটো উপলব্ধ
280 নাম : আবিৰন নেছা স্বামীৰ নাম: জহৰ আলি ঘৰ নং : 82৯ বয়স : 49 লিঙ্গ : মহিলা	FCM1166285 ফটো উপলব্ধ	281 নাম : জাহানাৰা বেগম পিতাৰ নাম: জহৰ আলী ঘৰ নং : 429 বয়স : 24 লিঙ্গ : মহিলা	ECF0262105 ফটো উপলব্ধ	282 নাম : জহৰুল ইচলাম পিতাৰ নাম: মালেক উদ্দিন ঘৰ নং : 8৩০ বয়স : 51 লিঙ্গ : পুৰুষ	FCM1166309 ফটো উপলব্ধ
283 নাম : অজুপা বেগম স্বামীৰ নাম: জহৰুল ইছলাম ঘৰ নং : 8৩০ বয়স : 44 লিঙ্গ : মহিলা	FCM1166310 ফটো উপলব্ধ	284 নাম : লুটফুৰ বহমান পিতাৰ নাম: জহৰ আলী ঘৰ নং : 430 বয়স : 24 লিঙ্গ : পুৰুষ	FCM1172576 ফটো উপলব্ধ	285 নাম : ছুফিয়া বেওৱা স্বামীৰ নাম: আখেৰুদ্দিন ঘৰ নং : 8৩1 বয়স : 67 লিঙ্গ : মহিলা	FCM1166321 ফটো উপলব্ধ
286 নাম : দলজান বেওৱা স্বামীৰ নাম: জিয়াৰুদ্দিন আহমেদ ঘৰ নং : 8৩২ বয়স : 74 লিঙ্গ : মহিলা	FCM1166332 ফটো উপলব্ধ	287 নাম : সনাফুল পিতাৰ নাম: জিয়াৰুদ্দিন ঘৰ নং : 8৩২ বয়স : 64 লিঙ্গ : পুৰুষ	FCM1166343 ফটো উপলব্ধ	288 নাম : দলাল হক পিতাৰ নাম: জিয়াৰুদ্দিন ঘৰ নং : 8৩২ বয়স : 54 লিঙ্গ : পুৰুষ	FCM1166354 ফটো উপলব্ধ
289 নাম : বহিমা বেগম স্বামীৰ নাম: দলাল হক ঘৰ নং : 8৩২ বয়স : 45 লিঙ্গ : মহিলা	FCM1166365 ফটো উপলব্ধ	290 নাম : সুৰজ জামাল হক মাতৃৰ নাম: সনাফুল ঘৰ নং : 8৩২ বয়স : 38 লিঙ্গ : পুৰুষ	FCM1166376 ফটো উপলব্ধ	291 নাম : মনোৱাৰা বেগম স্বামীৰ নাম: দলাল হক ঘৰ নং : 8৩২ বয়স : 36 লিঙ্গ : মহিলা	FCM1173224 ফটো উপলব্ধ
292 নাম : হাওৱা খাতুন স্বামীৰ নাম: সুৰুজজামাল হক ঘৰ নং : 8৩২ বয়স : 28 লিঙ্গ : মহিলা	FCM0359414 ফটো উপলব্ধ	293 নাম : পানফুল বেগম স্বামীৰ নাম: মতিবৰ বহমান ঘৰ নং : 8৩৩ বয়স : 67 লিঙ্গ : মহিলা	FCM1166398 ফটো উপলব্ধ	294 নাম : বহিমা খাতুন স্বামীৰ নাম: ওবাদুল হক ঘৰ নং : 8৩৩ বয়স : 53 লিঙ্গ : মহিলা	FCM1166423 ফটো উপলব্ধ
295 নাম : নুৰন নেছা স্বামীৰ নাম: নুৰুল হক ঘৰ নং : 8৩৪ বয়স : 45 লিঙ্গ : মহিলা	FCM1166445 ফটো উপলব্ধ	296 নাম : তোজামিল হক পিতাৰ নাম: জামাল শেখ ঘৰ নং : 8৩৫ বয়স : 45 লিঙ্গ : পুৰুষ	FCM1166478 ফটো উপলব্ধ	297 নাম : নুৰেদা বেগম স্বামীৰ নাম: তোজামিল হক ঘৰ নং : 8৩৫ বয়স : 40 লিঙ্গ : মহিলা	FCM1166489 ফটো উপলব্ধ
# 298 নাম : তাৰজিনা পাৰ্বিন পিতাৰ নাম: তুজামিল হক ঘৰ নং : 435 বয়স : 19 লিঙ্গ : মহিলা	ECF0262113 ফটো উপলব্ধ	299 নাম : ছুফিয়া বেগম স্বামীৰ নাম: বাচ্চু সেখ ঘৰ নং : 8৩৬ বয়স : 64 লিঙ্গ : মহিলা	FCM1166514 ফটো উপলব্ধ	300 নাম : ছুৰতন নেছা স্বামীৰ নাম: বাচ্চু সেখ ঘৰ নং : 8৩৬ বয়স : 59 লিঙ্গ : মহিলা	FCM1166525 ফটো উপলব্ধ



301 নাম : মহিবুদ্দিন আহমেদ পিতাৰ নাম: বাচ্চু শেখ ঘৰ নং : 8৩৬ বয়স : 44 লিঙ্গ : পুৰুষ	FCM1166536 ফটো উপলব্ধ	302 নাম : গিয়াচুদ্দিন আহমেদ পিতাৰ নাম: বাচ্চু শেখ ঘৰ নং : 8৩৬ বয়স : 37 লিঙ্গ : পুৰুষ	FCM1166547 ফটো উপলব্ধ	303 নাম : বেছমা ইয়াছমিন স্বামীৰ নাম: গিয়াচুদ্দিন আহমেদ ঘৰ নং : 8৩৬ বয়স : 33 লিঙ্গ : মহিলা	FCM1166558 ফটো উপলব্ধ
304 নাম : অঞ্জুমা বেগম স্বামীৰ নাম: মহিবুদ্দিন আহমেদ ঘৰ নং : 8৩৬ বয়স : 32 লিঙ্গ : মহিলা	FCM1166570 ফটো উপলব্ধ	305 নাম : ছিবাৰ আলী পিতাৰ নাম: বাচ্চু শেখ ঘৰ নং : 436 বয়স : 28 লিঙ্গ : পুৰুষ	FCM0510941 ফটো উপলব্ধ	306 নাম : আছিয়া খাতুন স্বামীৰ নাম: ছিদ্দিক আলী ঘৰ নং : 436 বয়স : 25 লিঙ্গ : মহিলা	FCM0561571 ফটো উপলব্ধ
307 নাম : নুৰ আলম পিতাৰ নাম: জাহাৰ আলী ঘৰ নং : 436 বয়স : 21 লিঙ্গ : পুৰুষ	ECF0208421 ফটো উপলব্ধ	308 নাম : ছমিৰন নেছা স্বামীৰ নাম: ছালাম শেখ ঘৰ নং : 8৩৭ বয়স : 64 লিঙ্গ : মহিলা	FCM1166581 ফটো উপলব্ধ	309 নাম : ছবিকুল ইছলাম পিতাৰ নাম: ছালাম শেখ ঘৰ নং : 8৩৭ বয়স : 44 লিঙ্গ : পুৰুষ	FCM1166592 ফটো উপলব্ধ
310 নাম : ৰফিকুল ইছলাম পিতাৰ নাম: ছালাম শেখ ঘৰ নং : 8৩৭ বয়স : 39 লিঙ্গ : পুৰুষ	FCM1166605 ফটো উপলব্ধ	311 নাম : ছাজিদা বেগম স্বামীৰ নাম: ছেয়দুৰ ৰহমান ঘৰ নং : 8৩৭ বয়স : 33 লিঙ্গ : মহিলা	FCM1173097 ফটো উপলব্ধ	312 নাম : ৰহিমা বেগম স্বামীৰ নাম: ছবিকুল ইছলাম ঘৰ নং : 8৩৭ বয়স : 32 লিঙ্গ : মহিলা	FCM1172890 ফটো উপলব্ধ
313 নাম : মিনাৰা খাতুন স্বামীৰ নাম: ৰফিকুল ইছলাম ঘৰ নং : 437 বয়স : 25 লিঙ্গ : মহিলা	ECF0109611 ফটো উপলব্ধ	314 নাম : মোস্তাফা আলী পিতাৰ নাম: মকছেল হক ঘৰ নং : 8৩৮ বয়স : 61 লিঙ্গ : পুৰুষ	FCM1166627 ফটো উপলব্ধ	315 নাম : মজিবৰ ৰহমান পিতাৰ নাম: মকছেল হক ঘৰ নং : 8৩৮ বয়স : 57 লিঙ্গ : পুৰুষ	FCM1166649 ফটো উপলব্ধ
316 নাম : গোলাম ৰছুল পিতাৰ নাম: মকছেল হক ঘৰ নং : 8৩৮ বয়স : 51 লিঙ্গ : পুৰুষ	FCM1166661 ফটো উপলব্ধ	317 নাম : চাহাৰা খাতুন স্বামীৰ নাম: মোস্তাফা আলি ঘৰ নং : 8৩৮ বয়স : 51 লিঙ্গ : মহিলা	FCM1166638 ফটো উপলব্ধ	318 নাম : ছালেমা বেগম স্বামীৰ নাম: গোলাম ৰছুল ঘৰ নং : 8৩৮ বয়স : 44 লিঙ্গ : মহিলা	FCM1166672 ফটো উপলব্ধ
319 নাম : জামিৰণ নেছা স্বামীৰ নাম: মজিবৰ ৰহমান ঘৰ নং : 8৩৮ বয়স : 34 লিঙ্গ : মহিলা	FCM1173133 ফটো উপলব্ধ	320 নাম : ছাইদুল ইছলাম পিতাৰ নাম: মোস্তাফা আলী ঘৰ নং : 438 বয়স : 27 লিঙ্গ : পুৰুষ	FCM0681072 ফটো উপলব্ধ	321 নাম : ইছমিতা বেগম স্বামীৰ নাম: নুৰ আলম ঘৰ নং : 438 বয়স : 23 লিঙ্গ : মহিলা	FCM1332659 ফটো উপলব্ধ
322 নাম : কল্পনা বেগম স্বামীৰ নাম: ছাইদুল ইছলাম ঘৰ নং : 438 বয়স : 21 লিঙ্গ : মহিলা	ECF0062935 ফটো উপলব্ধ	323 নাম : ছেকেন্দাৰ আলী পিতাৰ নাম: গোলাম ৰছুল ঘৰ নং : 438 বয়স : 21 লিঙ্গ : পুৰুষ	ECF0109579 ফটো উপলব্ধ	324 নাম : সুমন কুমাৰ দত্ত পিতাৰ নাম: প্ৰদ্যুত কুমাৰ দত্ত ঘৰ নং : 8৩৯ বয়স : 45 লিঙ্গ : পুৰুষ	FCM1166707 ফটো উপলব্ধ
325 নাম : শংকৰ দত্ত পিতাৰ নাম: প্ৰদ্যুত কুমাৰ দত্ত ঘৰ নং : 8৩৯ বয়স : 40 লিঙ্গ : পুৰুষ	FCM1166718 ফটো উপলব্ধ	326 নাম : অনিমেষ্ কৰ পিতাৰ নাম: আশীষ কৰ ঘৰ নং : 8৩৯ বয়স : 32 লিঙ্গ : পুৰুষ	FCM1166729 ফটো উপলব্ধ	327 নাম : দীপজ্যোতি দাস স্বামীৰ নাম: সুমন কুমাৰ দত্ত ঘৰ নং : 439 বয়স : 29 লিঙ্গ : মহিলা	ECF0101949 ফটো উপলব্ধ
328 নাম : উষাৰানী শীল স্বামীৰ নাম: কুটেশ্বৰ শীল ঘৰ নং : 8৩৯ক বয়স : 79 লিঙ্গ : মহিলা	FCM1166741 ফটো উপলব্ধ	329 নাম : লক্ষী কৰ স্বামীৰ নাম: আশীষ কৰ ঘৰ নং : 8৩৯খ বয়স : 55 লিঙ্গ : মহিলা	FCM1166796 ফটো উপলব্ধ	330 নাম : গোপাল চন্দ্ৰ শীল পিতাৰ নাম: কুটেশ্বৰ শীল ঘৰ নং : 8৩৯ক বয়স : 51 লিঙ্গ : পুৰুষ	FCM1166752 ফটো উপলব্ধ



331 নাম : চম্পাশীল স্বামীৰ নাম: গোপাল শীল ঘৰ নং : 809ক বয়স : 35 লিঙ্গ : মহিলা	FCM1166730 ফটো উপলব্ধ	332 নাম : পীণ্টু শীল মাতৃৰ নাম: নৃপেন্দ্ৰ নাথ শীল ঘৰ নং : 88০ বয়স : 36 লিঙ্গ : পুৰুষ	FCM1166810 ফটো উপলব্ধ	333 নাম : বিম্পা শীল স্বামীৰ নাম: পিণ্টু শীল ঘৰ নং : 440 বয়স : 22 লিঙ্গ : মহিলা	FCM2286672 ফটো উপলব্ধ
334 নাম : প্ৰদীপ শীল পিতাৰ নাম: ধীৰেন শীল ঘৰ নং : 88১ বয়স : 57 লিঙ্গ : পুৰুষ	FCM1166843 ফটো উপলব্ধ	335 নাম : উত্তম কুমাৰ শীল পিতাৰ নাম: ধীৰেন শীল ঘৰ নং : 88১ বয়স : 52 লিঙ্গ : পুৰুষ	FCM1166876 ফটো উপলব্ধ	336 নাম : বিংকু শীল স্বামীৰ নাম: প্ৰদীপ শীল ঘৰ নং : 88১ বয়স : 43 লিঙ্গ : মহিলা	FCM1166854 ফটো উপলব্ধ
337 নাম : পিংকি শৰ্মা স্বামীৰ নাম: উত্তম কুমাৰ শীল ঘৰ নং : 41 বয়স : 41 লিঙ্গ : মহিলা	FCM1166821 ফটো উপলব্ধ	338 নাম : অভিজিৎ শীল পিতাৰ নাম: প্ৰদীপ শীল ঘৰ নং : 441 বয়স : 27 লিঙ্গ : পুৰুষ	FCM0464164 ফটো উপলব্ধ	339 নাম : গৌৰভ শীল পিতাৰ নাম: প্ৰদীপ শীল ঘৰ নং : 441 বয়স : 24 লিঙ্গ : পুৰুষ	FCM1172691 ফটো উপলব্ধ
340 নাম : অংকিতা শীল পিতাৰ নাম: উত্তম কুমাৰ শীল ঘৰ নং : 441 বয়স : 20 লিঙ্গ : মহিলা	ECF0112383 ফটো উপলব্ধ	341 নাম : সাধন শীল পিতাৰ নাম: হেমন্ত শীল ঘৰ নং : 88২ বয়স : 77 লিঙ্গ : পুৰুষ	FCM1166898 ফটো উপলব্ধ	342 নাম : শান্তি শীল স্বামীৰ নাম: সাধন শীল ঘৰ নং : 88২ বয়স : 69 লিঙ্গ : মহিলা	FCM1166901 ফটো উপলব্ধ
343 নাম : স্বদেশ শীল পিতাৰ নাম: সাধন শীল ঘৰ নং : 88২ বয়স : 40 লিঙ্গ : পুৰুষ	FCM1166923 ফটো উপলব্ধ	344 নাম : পিংকিৰানী শীল স্বামীৰ নাম: স্বদেশ শীল ঘৰ নং : 88২ বয়স : 29 লিঙ্গ : মহিলা	FCM0358580 ফটো উপলব্ধ	345 নাম : বেখা শীল স্বামীৰ নাম: জীতেন শীল ঘৰ নং : 88৩ বয়স : 57 লিঙ্গ : মহিলা	FCM1166945 ফটো উপলব্ধ
346 নাম : পবিত্ৰ কুমাৰ শীল শৰ্মা পিতাৰ নাম: জীতেন্দ্ৰ শীল শৰ্মা ঘৰ নং : 88৩ বয়স : 38 লিঙ্গ : পুৰুষ	FCM1166989 ফটো উপলব্ধ	S 347 নাম : সুমিত্ৰা শীল শৰ্মা পিতাৰ নাম: জীতেন্দ্ৰ শীল শৰ্মা ঘৰ নং : 88৩ বয়স : 36 লিঙ্গ : মহিলা	FCM1166978 ফটো উপলব্ধ	348 নাম : মুনাল বসন্ত শীল শৰ্মা পিতাৰ নাম: জীতেন্দ্ৰ শীল শৰ্মা ঘৰ নং : 88৩ বয়স : 32 লিঙ্গ : পুৰুষ	FCM1166967 ফটো উপলব্ধ
E 349 নাম : উষা শীল স্বামীৰ নাম: বিৰেন শীল ঘৰ নং : 88৪ বয়স : 59 লিঙ্গ : মহিলা	FCM1167006 ফটো উপলব্ধ	S2 350 নাম : শ্যামল শীল পিতাৰ নাম: বিৰেন শীল ঘৰ নং : 88৪ বয়স : 44 লিঙ্গ : পুৰুষ	FCM1167017 ফটো উপলব্ধ	S2 351 নাম : বিশ্বজিত শীল পিতাৰ নাম: বিৰেন শীল ঘৰ নং : 88৪ বয়স : 41 লিঙ্গ : পুৰুষ	FCM1167028 ফটো উপলব্ধ
352 নাম : দিজেণ শীল পিতাৰ নাম: বুদ্ধিশ্বৰ শীল ঘৰ নং : 88৫ বয়স : 59 লিঙ্গ : পুৰুষ	FCM1167039 ফটো উপলব্ধ	353 নাম : বিংকু শীল স্বামীৰ নাম: দিজেণ শীল ঘৰ নং : 88৫ বয়স : 47 লিঙ্গ : মহিলা	FCM1167040 ফটো উপলব্ধ	354 নাম : দিপাক্ষৰ শীল পিতাৰ নাম: দিজেণ শীল ঘৰ নং : 445 বয়স : 30 লিঙ্গ : পুৰুষ	FCM1847037 ফটো উপলব্ধ
355 নাম : বেনু নাথ স্বামীৰ নাম: ক্ষীৰোদ নাথ ঘৰ নং : 88৭ বয়স : 44 লিঙ্গ : মহিলা	FCM1167062 ফটো উপলব্ধ	356 নাম : টিপু নাথ পিতাৰ নাম: খীৰোদ চন্দ্ৰ নাথ ঘৰ নং : 447 বয়স : 30 লিঙ্গ : পুৰুষ	FCM0152298 ফটো উপলব্ধ	S 357 নাম : তৃষ্ণা নাথ পিতাৰ নাম: ক্ষীৰোদ নাথ ঘৰ নং : 88৭ বয়স : 26 লিঙ্গ : মহিলা	FCM0329938 ফটো উপলব্ধ
358 নাম : নেত্ৰ বালা নাথ মাতৃৰ নাম: নমদা নাথ ঘৰ নং : 88৮ বয়স : 56 লিঙ্গ : মহিলা	FCM1172914 ফটো উপলব্ধ	359 নাম : ব্ৰজেন্দ্ৰ নাথ পিতাৰ নাম: মুক্তাৰাম নাথ ঘৰ নং : 88৮ বয়স : 47 লিঙ্গ : পুৰুষ	FCM1167108 ফটো উপলব্ধ	360 নাম : তৰণ নাথ পিতাৰ নাম: মুক্তাৰাম নাথ ঘৰ নং : 88৮ বয়স : 44 লিঙ্গ : পুৰুষ	FCM1167119 ফটো উপলব্ধ



361 নাম : হেমধৰ নাথ পিতাৰ নাম: মানিক নাথ ঘৰ নং : 88৯ বয়স : 69 লিঙ্গ : পুৰুষ	FCM1167120 ফটো উপলব্ধ	362 নাম : জয়মতী নাথ স্বামীৰ নাম: হেমধৰ নাথ ঘৰ নং : 88৯ বয়স : 67 লিঙ্গ : মহিলা	FCM1167131 ফটো উপলব্ধ	# 363 নাম : মনেশ্বৰ নাথ পিতাৰ নাম: হেমা চন্দ্ৰ নাথ ঘৰ নং : 88৯ বয়স : 44 লিঙ্গ : পুৰুষ	FCM1167153 ফটো উপলব্ধ
364 নাম : নিলিমা নাথ স্বামীৰ নাম: মনেশ্বৰ নাথ ঘৰ নং : 88৯ বয়স : 32 লিঙ্গ : মহিলা	FCM1167164 ফটো উপলব্ধ	365 নাম : জয়ন্ত নাথ পিতাৰ নাম: ববি নাথ ঘৰ নং : 8৫১ বয়স : 41 লিঙ্গ : পুৰুষ	FCM1167186 ফটো উপলব্ধ	366 নাম : দীপক নাথ পিতাৰ নাম: ববিৰাম নাথ ঘৰ নং : 8৫১ বয়স : 30 লিঙ্গ : পুৰুষ	FCM2225823 ফটো উপলব্ধ
367 নাম : দিপীকা নাথ পিতাৰ নাম: ববিৰাম নাথ ঘৰ নং : 8৫১ বয়স : 27 লিঙ্গ : মহিলা	FCM0359141 ফটো উপলব্ধ	368 নাম : কুলেন চন্দ্ৰ নাথ পিতাৰ নাম: হিতেশ্বৰ নাথ ঘৰ নং : 8৫২ বয়স : 49 লিঙ্গ : পুৰুষ	FCM1167211 ফটো উপলব্ধ	369 নাম : অতুল চন্দ্ৰ নাথ পিতাৰ নাম: হিতেশ্বৰ নাথ ঘৰ নং : 8৫২ বয়স : 49 লিঙ্গ : পুৰুষ	FCM1167233 ফটো উপলব্ধ
370 নাম : নিৰপমা নাথ স্বামীৰ নাম: কুলেন চন্দ্ৰ নাথ ঘৰ নং : 8৫২ বয়স : 43 লিঙ্গ : মহিলা	FCM1167222 ফটো উপলব্ধ	371 নাম : দৈৱকী নাথ স্বামীৰ নাম: অতুল চন্দ্ৰ নাথ ঘৰ নং : 8৫২ বয়স : 39 লিঙ্গ : মহিলা	FCM1167244 ফটো উপলব্ধ	372 নাম : টংকেশ্বৰ নাথ পিতাৰ নাম: হিতেশ্বৰ নাথ ঘৰ নং : 8৫২ বয়স : 37 লিঙ্গ : পুৰুষ	FCM1167266 ফটো উপলব্ধ
373 নাম : কমলজ্যোতি নাথ পিতাৰ নাম: হিতেশ্বৰ নাথ ঘৰ নং : 8৫২ বয়স : 36 লিঙ্গ : পুৰুষ	FCM1167288 ফটো উপলব্ধ	374 নাম : আৰতী নাথ স্বামীৰ নাম: বিদ্যাবাম নাথ ঘৰ নং : 8৫২ বয়স : 35 লিঙ্গ : মহিলা	FCM1167277 ফটো উপলব্ধ	375 নাম : বন্দিতা ডেকা স্বামীৰ নাম: কমল জ্যোতি নাথ ঘৰ নং : 452 বয়স : 28 লিঙ্গ : মহিলা	FCM1880210 ফটো উপলব্ধ
S 376 নাম : বৰ্ণালী নাথ পিতাৰ নাম: অতুল নাথ ঘৰ নং : 8৫২ বয়স : 26 লিঙ্গ : মহিলা	FCM0349324 ফটো উপলব্ধ	377 নাম : পম্পী নাথ স্বামীৰ নাম: টংকেশ্বৰ নাথ ঘৰ নং : 452 বয়স : 25 লিঙ্গ : মহিলা	FCM0536615 ফটো উপলব্ধ	378 নাম : হেমন্ত কুমাৰ নাথ পিতাৰ নাম: অতুল চন্দ্ৰ নাথ ঘৰ নং : 452 বয়স : 24 লিঙ্গ : পুৰুষ	FCM1880228 ফটো উপলব্ধ
379 নাম : ভাৰ্গব নাথ পিতাৰ নাম: কুলেন চন্দ্ৰ নাথ ঘৰ নং : 452 বয়স : 23 লিঙ্গ : পুৰুষ	FCM1383488 ফটো উপলব্ধ	380 নাম : ভাৰ্গব নাথ পিতাৰ নাম: কুলেন চন্দ্ৰ নাথ ঘৰ নং : 452 বয়স : 22 লিঙ্গ : পুৰুষ	FCM1880236 ফটো উপলব্ধ	381 নাম : অনিমা নাথ স্বামীৰ নাম: প্ৰফুল্ল নাথ ঘৰ নং : 8৫৩ বয়স : 59 লিঙ্গ : মহিলা	FCM1167302 ফটো উপলব্ধ
382 নাম : লঙ্কেশ্বৰ নাথ পিতাৰ নাম: প্ৰফুল্ল নাথ ঘৰ নং : 8৫৩ বয়স : 49 লিঙ্গ : পুৰুষ	FCM1167313 ফটো উপলব্ধ	383 নাম : পদমী নাথ স্বামীৰ নাম: লংকেশ্বৰ নাথ ঘৰ নং : 8৫৩ বয়স : 44 লিঙ্গ : মহিলা	FCM1167324 ফটো উপলব্ধ	S 384 নাম : নিৰুপমা নাথ পিতাৰ নাম: প্ৰফুল্ল নাথ ঘৰ নং : 453 বয়স : 30 লিঙ্গ : মহিলা	FCM0154039 ফটো উপলব্ধ
385 নাম : নিপুঞ্জয় নাথ পিতাৰ নাম: লংকেশ্বৰ নাথ ঘৰ নং : 453 বয়স : 24 লিঙ্গ : পুৰুষ	FCM1351931 ফটো উপলব্ধ	E 386 নাম : কনক নাথ পিতাৰ নাম: বৰীম নাথ ঘৰ নং : 8৫৪ বয়স : 59 লিঙ্গ : পুৰুষ	FCM1167357 ফটো উপলব্ধ	387 নাম : প্ৰনিতা নাথ স্বামীৰ নাম: কনক নাথ ঘৰ নং : 8৫৪ বয়স : 44 লিঙ্গ : মহিলা	FCM1167368 ফটো উপলব্ধ
388 নাম : উত্তম নাথ পিতাৰ নাম: নবীন নাথ ঘৰ নং : 8৫৪ বয়স : 43 লিঙ্গ : পুৰুষ	FCM1167379 ফটো উপলব্ধ	389 নাম : পখিল্য নাথ পিতাৰ নাম: নবীন নাথ ঘৰ নং : 8৫৪ বয়স : 41 লিঙ্গ : মহিলা	FCM1167391 ফটো উপলব্ধ	390 নাম : জয়া নাথ স্বামীৰ নাম: উত্তম নাথ ঘৰ নং : 8৫৪ বয়স : 40 লিঙ্গ : মহিলা	FCM1167380 ফটো উপলব্ধ



391 নাম : ফুলেশ্বৰী নাথ স্বামীৰ নাম : কৃষ্ণকান্ত নাথ ঘৰ নং : 8৫৪ বয়স : 37 লিঙ্গ : মহিলা	FCM1167404 ফটো উপলব্ধ	S 392 নাম : যশোদা বৰুৱা স্বামীৰ নাম : প্ৰবীৰ নাথ ঘৰ নং : 454 বয়স : 25 লিঙ্গ : মহিলা	ECF0046219 ফটো উপলব্ধ	393 নাম : ইন্দ্ৰ জিৎ নাথ মাতৃৰ নাম : ফুলেশ্বৰী নাথ ঘৰ নং : 454 বয়স : 23 লিঙ্গ : পুৰুষ	FCM1658319 ফটো উপলব্ধ
S 394 নাম : জীৱন নাথ পিতাৰ নাম : বৰীম নাথ ঘৰ নং : 8৫৫ বয়স : 61 লিঙ্গ : পুৰুষ	FCM1167426 ফটো উপলব্ধ	S 395 নাম : ভানু নাথ স্বামীৰ নাম : জীৱন চন্দ্ৰ নাথ ঘৰ নং : 8৫৫ বয়স : 42 লিঙ্গ : মহিলা	FCM1167437 ফটো উপলব্ধ	396 নাম : কৃষ্ণ কান্ত নাথ পিতাৰ নাম : নবীন নাথ ঘৰ নং : 8৫৫ বয়স : 39 লিঙ্গ : পুৰুষ	FCM1167415 ফটো উপলব্ধ
S 397 নাম : প্ৰতীভা নাথ স্বামীৰ নাম : উপেন নাথ ঘৰ নং : 54 বয়স : 54 লিঙ্গ : মহিলা	FCM1167459 ফটো উপলব্ধ	398 নাম : কল্যাণী নাথ স্বামীৰ নাম : মনিৰাম নাথ ঘৰ নং : 8৫৭ বয়স : 71 লিঙ্গ : মহিলা	FCM1167460 ফটো উপলব্ধ	399 নাম : কৰুন নাথ পিতাৰ নাম : মনিৰাম নাথ ঘৰ নং : 8৫৭ বয়স : 42 লিঙ্গ : পুৰুষ	FCM1167482 ফটো উপলব্ধ
400 নাম : শংকৰ নাথ পিতাৰ নাম : মনিৰাম নাথ ঘৰ নং : 8৫৭ বয়স : 40 লিঙ্গ : পুৰুষ	FCM1167493 ফটো উপলব্ধ	401 নাম : দীপ্তিমণি নাথ স্বামীৰ নাম : কৰুন নাথ ঘৰ নং : 457 বয়স : 35 লিঙ্গ : মহিলা	FCM0619585 ফটো উপলব্ধ	402 নাম : দীপিকা ডেকা স্বামীৰ নাম : শংকৰ নাথ ঘৰ নং : 457 বয়স : 28 লিঙ্গ : মহিলা	ECF0045609 ফটো উপলব্ধ
403 নাম : মোহেশ্বৰী নাথ স্বামীৰ নাম : সুবল চন্দ্ৰ নাথ ঘৰ নং : 8৫৮ বয়স : 71 লিঙ্গ : মহিলা	FCM1167539 ফটো উপলব্ধ	404 নাম : বিৰেন নাথ পিতাৰ নাম : ছুবলচন্দ্ৰ নাথ ঘৰ নং : 8৫৮ বয়স : 49 লিঙ্গ : পুৰুষ	FCM1167540 ফটো উপলব্ধ	405 নাম : নিৰ্মল চন্দ্ৰ নাথ পিতাৰ নাম : সুবল চন্দ্ৰ নাথ ঘৰ নং : 8৫৮ বয়স : 49 লিঙ্গ : পুৰুষ	FCM1167551 ফটো উপলব্ধ
406 নাম : মীৰা নাথ স্বামীৰ নাম : বিৰেন চন্দ্ৰ নাথ ঘৰ নং : 8৫৮ বয়স : 47 লিঙ্গ : মহিলা	FCM1167517 ফটো উপলব্ধ	407 নাম : ডিম্বেশ্বৰী নাথ পিতাৰ নাম : সুবল চন্দ্ৰ নাথ ঘৰ নং : 8৫৮ বয়স : 45 লিঙ্গ : মহিলা	FCM1167562 ফটো উপলব্ধ	408 নাম : নিৰন নাথ পিতাৰ নাম : সুবল চন্দ্ৰ নাথ ঘৰ নং : 8৫৮ বয়স : 41 লিঙ্গ : পুৰুষ	FCM1167595 ফটো উপলব্ধ
409 নাম : মীনা ওজা পিতাৰ নাম : মহাদেৱ ওজা ঘৰ নং : 8৬০ বয়স : 57 লিঙ্গ : মহিলা	FCM1167619 ফটো উপলব্ধ	410 নাম : তিলকা দাস ওজা স্বামীৰ নাম : গিৰীন্দ্ৰ কুমাৰ ওজা ঘৰ নং : 8৬০ বয়স : 55 লিঙ্গ : মহিলা	FCM1167686 ফটো উপলব্ধ	411 নাম : ৰুবী ওজা পিতাৰ নাম : মহাদেৱ ওজা ঘৰ নং : 8৬০ বয়স : 51 লিঙ্গ : মহিলা	FCM1167631 ফটো উপলব্ধ
412 নাম : উৰ্মিলা ওজা পিতাৰ নাম : হংস গোপাল ওজা ঘৰ নং : 8৬০ বয়স : 46 লিঙ্গ : মহিলা	FCM1167675 ফটো উপলব্ধ	E 413 নাম : ৰিজু ওজা পিতাৰ নাম : মহাদেৱ ওজা ঘৰ নং : 8৬০ বয়স : 44 লিঙ্গ : মহিলা	FCM1167653 ফটো উপলব্ধ	414 নাম : ধৃতিস্মিতা পাঠক পিতাৰ নাম : সুশীল পাঠক ঘৰ নং : 8৬০ বয়স : 37 লিঙ্গ : মহিলা	FCM1167697 ফটো উপলব্ধ
415 নাম : সীমান্ত পাঠক পিতাৰ নাম : সুশীল পাঠক ঘৰ নং : 8৬০ বয়স : 36 লিঙ্গ : পুৰুষ	FCM1167700 ফটো উপলব্ধ	416 নাম : প্ৰশান্ত পাঠক পিতাৰ নাম : সুশীল পাঠক ঘৰ নং : 8৬০ বয়স : 35 লিঙ্গ : পুৰুষ	FCM1167711 ফটো উপলব্ধ	417 নাম : ভক্তিবালা নাথ পিতাৰ নাম : খগেন নাথ ঘৰ নং : 8৬১ বয়স : 51 লিঙ্গ : মহিলা	FCM1167744 ফটো উপলব্ধ
418 নাম : জিতেন নাথ পিতাৰ নাম : খগেন নাথ ঘৰ নং : 8৬১ বয়স : 47 লিঙ্গ : পুৰুষ	FCM1167755 ফটো উপলব্ধ	419 নাম : প্ৰভা বৰা স্বামীৰ নাম : উমা কান্ত নাথ ঘৰ নং : 461 বয়স : 44 লিঙ্গ : মহিলা	FCM1344100 ফটো উপলব্ধ	420 নাম : গীতাজ্জলী দেৱী স্বামীৰ নাম : জিতেন নাথ ঘৰ নং : 461 বয়স : 39 লিঙ্গ : মহিলা	FCM0155945 ফটো উপলব্ধ



421 নাম : বেনধৰ নাথ পিতাৰ নাম: হৰকান্ত ঘৰ নং : 8৬২ বয়স : 65 লিঙ্গ : পুৰুষ	FCM1167777 ফটো উপলব্ধ	422 নাম : ৰেণু নাথ স্বামীৰ নাম: বেনুধৰ নাথ ঘৰ নং : 8৬২ বয়স : 54 লিঙ্গ : মহিলা	FCM1167788 ফটো উপলব্ধ	423 নাম : কুশল নাথ পিতাৰ নাম: বেনুধৰ নাথ ঘৰ নং : 8৬২ বয়স : 37 লিঙ্গ : পুৰুষ	FCM1167799 ফটো উপলব্ধ
424 নাম : মৃদল নাথ পিতাৰ নাম: বেনুধৰ নাথ ঘৰ নং : 8৬২ বয়স : 35 লিঙ্গ : পুৰুষ	FCM1167802 ফটো উপলব্ধ	425 নাম : বাকেশ নাথ পিতাৰ নাম: বেনুধৰ নাথ ঘৰ নং : 8৬২ বয়স : 32 লিঙ্গ : পুৰুষ	FCM1167813 ফটো উপলব্ধ	426 নাম : ফণী ধৰ নাথ পিতাৰ নাম: হৰকান্ত ঘৰ নং : 8৬৩ বয়স : 63 লিঙ্গ : পুৰুষ	FCM1167835 ফটো উপলব্ধ
427 নাম : চাৰুমানি নাথ স্বামীৰ নাম: ফনি নাথ ঘৰ নং : 8৬৩ বয়স : 49 লিঙ্গ : মহিলা	FCM1167846 ফটো উপলব্ধ	428 নাম : প্ৰশান্ত নাথ পিতাৰ নাম: ঘনি নাথ ঘৰ নং : 8৬৩ বয়স : 29 লিঙ্গ : পুৰুষ	FCM1173304 ফটো উপলব্ধ	S 429 নাম : নিতু মণি নাথ পিতাৰ নাম: ফণীধৰ নাথ ঘৰ নং : 8৬৩ বয়স : 26 লিঙ্গ : মহিলা	FCM0348714 ফটো উপলব্ধ
430 নাম : নৰেশ্বৰ নাথ পিতাৰ নাম: হৰকান্ত নাথ ঘৰ নং : 8৬৪ বয়স : 77 লিঙ্গ : পুৰুষ	FCM1167857 ফটো উপলব্ধ	431 নাম : সৰুকন নাথ স্বামীৰ নাম: নৰেশ্বৰ নাথ ঘৰ নং : 8৬৪ বয়স : 58 লিঙ্গ : মহিলা	FCM1167868 ফটো উপলব্ধ	S 432 নাম : ৰঞ্জু নাথ পিতাৰ নাম: নৰেশ্বৰ নাথ ঘৰ নং : 8৬৪ বয়স : 39 লিঙ্গ : মহিলা	FCM1167891 ফটো উপলব্ধ
433 নাম : নিকুঞ্জ নাথ পিতাৰ নাম: নৰেশ্বৰ নাথ ঘৰ নং : 8৬৪ বয়স : 38 লিঙ্গ : পুৰুষ	FCM1167880 ফটো উপলব্ধ	434 নাম : শ্ৰী ৰিঞ্জু মণি নাথ পিতাৰ নাম: লৌকেশ্বৰ সেনাপতি ঘৰ নং : 464 বয়স : 31 লিঙ্গ : মহিলা	FCM0156497 ফটো উপলব্ধ	435 নাম : প্ৰদীপ নাথ পিতাৰ নাম: হৰকান্ত ঘৰ নং : 8৬৫ বয়স : 57 লিঙ্গ : পুৰুষ	FCM1167904 ফটো উপলব্ধ
436 নাম : জয়মতী নাথ স্বামীৰ নাম: প্ৰদীপ নাথ ঘৰ নং : 8৬৫ বয়স : 47 লিঙ্গ : মহিলা	FCM1167915 ফটো উপলব্ধ	437 নাম : উৎপল নাথ পিতাৰ নাম: প্ৰদীপ চন্দ্ৰ নাথ ঘৰ নং : 465 বয়স : 24 লিঙ্গ : পুৰুষ	FCM1398627 ফটো উপলব্ধ	S 438 নাম : উৎপল নাথ পিতাৰ নাম: প্ৰদীপ চন্দ্ৰ নাথ ঘৰ নং : 465 বয়স : 24 লিঙ্গ : পুৰুষ	FCM1890300 ফটো উপলব্ধ
439 নাম : যাদব নাথ পিতাৰ নাম: নজিৰ নাথ ঘৰ নং : 8৬৬ বয়স : 64 লিঙ্গ : পুৰুষ	FCM1167926 ফটো উপলব্ধ	440 নাম : ভনীতা নাথ স্বামীৰ নাম: যাদব নাথ ঘৰ নং : 8৬৬ বয়স : 59 লিঙ্গ : মহিলা	FCM1167937 ফটো উপলব্ধ	441 নাম : ত্ৰৈলোক্য নাথ পিতাৰ নাম: নজিৰ নাথ ঘৰ নং : 8৬৬ বয়স : 54 লিঙ্গ : পুৰুষ	FCM1167960 ফটো উপলব্ধ
442 নাম : মঞ্জু নাথ স্বামীৰ নাম: ত্ৰৈলোক্য নাথ ঘৰ নং : 8৬৬ বয়স : 41 লিঙ্গ : মহিলা	FCM1167971 ফটো উপলব্ধ	443 নাম : হেমন্ত কুমাৰ নাথ পিতাৰ নাম: যাদব নাথ ঘৰ নং : 8৬৬ বয়স : 38 লিঙ্গ : পুৰুষ	FCM1167948 ফটো উপলব্ধ	444 নাম : কুতাঞ্জলী নাথ পিতাৰ নাম: যাদব নাথ ঘৰ নং : 8৬৬ বয়স : 37 লিঙ্গ : মহিলা	FCM1167959 ফটো উপলব্ধ
445 নাম : মৃদস্মিতা ঠাকুৰিয়া স্বামীৰ নাম: হেমন্ত কুমাৰ নাথ ঘৰ নং : 466 বয়স : 32 লিঙ্গ : মহিলা	FCM0667402 ফটো উপলব্ধ	446 নাম : সুমীতা নাথ পিতাৰ নাম: যাদব চন্দ্ৰ নাথ ঘৰ নং : 8৬৬ বয়স : 29 লিঙ্গ : মহিলা	FCM1173268 ফটো উপলব্ধ	447 নাম : সংচৈৰ আলী পিতাৰ নাম: চিকু সৈখ ঘৰ নং : 466 বয়স : 24 লিঙ্গ : পুৰুষ	FCM1774157 ফটো উপলব্ধ
448 নাম : সৌৰভ কুমাৰ নাথ পিতাৰ নাম: ত্ৰৈলোক্য নাথ ঘৰ নং : 8৬৬ বয়স : 22 লিঙ্গ : পুৰুষ	FCM1713601 ফটো উপলব্ধ	449 নাম : বেলা বানী সাহা স্বামীৰ নাম: প্ৰদীপ সাহা ঘৰ নং : 8৬৭ বয়স : 67 লিঙ্গ : মহিলা	FCM1167982 ফটো উপলব্ধ	450 নাম : সৰস্বতী সাহা স্বামীৰ নাম: প্ৰদীপ সাহা ঘৰ নং : 8৬৭ বয়স : 59 লিঙ্গ : মহিলা	FCM1167993 ফটো উপলব্ধ



451 নাম : সনুপ কুমাৰ সাহা পিতাৰ নাম: প্ৰদীপ সাহা ঘৰ নং : 8৬৭ বয়স : 49 লিঙ্গ : পুৰুষ	FCM1168009 ফটো উপলব্ধ	452 নাম : বাপন সাহা পিতাৰ নাম: প্ৰদীপ সাহা ঘৰ নং : 8৬৭ বয়স : 46 লিঙ্গ : পুৰুষ	FCM1168010 ফটো উপলব্ধ	453 নাম : বাকেশ সাহা পিতাৰ নাম: প্ৰদীপ সাহা ঘৰ নং : 8৬৭ বয়স : 44 লিঙ্গ : পুৰুষ	FCM1168021 ফটো উপলব্ধ
454 নাম : পংকজ সাহা পিতাৰ নাম: প্ৰদীপ সাহা ঘৰ নং : 8৬৭ বয়স : 41 লিঙ্গ : পুৰুষ	FCM1168032 ফটো উপলব্ধ	455 নাম : পিংকি সাহা স্বামীৰ নাম: সনুপ কুমাৰ সাহা ঘৰ নং : 8৬৭ বয়স : 39 লিঙ্গ : মহিলা	FCM1168065 ফটো উপলব্ধ	456 নাম : মধুমিতা সাহা স্বামীৰ নাম: বাপন সাহা ঘৰ নং : 8৬৭ বয়স : 36 লিঙ্গ : মহিলা	FCM1168054 ফটো উপলব্ধ
457 নাম : প্ৰান কৃষ্ণ সাহা পিতাৰ নাম: প্ৰদীপ সাহা ঘৰ নং : 8৬৭ বয়স : 36 লিঙ্গ : পুৰুষ	FCM1168076 ফটো উপলব্ধ	458 নাম : ছোমা সাহা স্বামীৰ নাম: বাকেশ সাহা ঘৰ নং : 467 বয়স : 26 লিঙ্গ : মহিলা	FCM1918952 ফটো উপলব্ধ	# 459 নাম : সুনিতা সাহা পিতাৰ নাম: সনুপ সাহা ঘৰ নং : 467 বয়স : 19 লিঙ্গ : মহিলা	ECF0365601 ফটো উপলব্ধ
460 নাম : চাবিয়া খাতুন স্বামীৰ নাম: মুস্তান মন্দল আলী ঘৰ নং : 8৬৮ বয়স : 57 লিঙ্গ : মহিলা	FCM1168112 ফটো উপলব্ধ	461 নাম : ছফিকুল ইছলাম পিতাৰ নাম: মুস্তান আলি ঘৰ নং : 8৬৮ বয়স : 42 লিঙ্গ : পুৰুষ	FCM1168123 ফটো উপলব্ধ	462 নাম : বফিকুল ইছলাম পিতাৰ নাম: মুস্তান আলি ঘৰ নং : 8৬৮ বয়স : 40 লিঙ্গ : পুৰুষ	FCM1168134 ফটো উপলব্ধ
463 নাম : বেজাউল ইছলাম পিতাৰ নাম: মুস্তান আলি ঘৰ নং : 8৬৮ বয়স : 38 লিঙ্গ : পুৰুষ	FCM1168145 ফটো উপলব্ধ	464 নাম : কল্পনা বেগম স্বামীৰ নাম: বেজাউল ইছলাম ঘৰ নং : 8৬৮ বয়স : 33 লিঙ্গ : মহিলা	FCM1168098 ফটো উপলব্ধ	465 নাম : বাজিবুৰ বহমান পিতাৰ নাম: মুস্তান আলী ঘৰ নং : 8৬৮ বয়স : 32 লিঙ্গ : পুৰুষ	FCM1168087 ফটো উপলব্ধ
466 নাম : আতাউৰ বহমান মাতৃৰ নাম: ছাবিয়া খাতুন ঘৰ নং : 8৬৮ বয়স : 31 লিঙ্গ : পুৰুষ	FCM1173053 ফটো উপলব্ধ	467 নাম : তাৰজমা বেগম স্বামীৰ নাম: বফিকুল ইছলাম ঘৰ নং : 8৬৮ বয়স : 28 লিঙ্গ : মহিলা	FCM0357913 ফটো উপলব্ধ	468 নাম : মৰ্জিনা বেগম স্বামীৰ নাম: আতাউৰ বহমান ঘৰ নং : 468 বয়স : 22 লিঙ্গ : মহিলা	FCM1858828 ফটো উপলব্ধ
469 নাম : ছাহিদা বেৰা স্বামীৰ নাম: জিয়াৰদিন মন্দল ঘৰ নং : 8৬৯ বয়স : 74 লিঙ্গ : মহিলা	FCM1168156 ফটো উপলব্ধ	470 নাম : সহিজুদীন আহমেদ পিতাৰ নাম: জিয়াৰদিন মন্দল ঘৰ নং : 8৬৯ বয়স : 54 লিঙ্গ : পুৰুষ	FCM1168167 ফটো উপলব্ধ	471 নাম : উচমত আলী মণ্ডল পিতাৰ নাম: জিয়াৰদিন আহমেদ মণ্ডল ঘৰ নং : 8৬৯ বয়স : 50 লিঙ্গ : পুৰুষ	FCM1168203 ফটো উপলব্ধ
472 নাম : বফন নেছা বেগম স্বামীৰ নাম: উচমত মন্দল ঘৰ নং : 8৬৯ বয়স : 47 লিঙ্গ : মহিলা	FCM1168189 ফটো উপলব্ধ	473 নাম : আঞ্জুৰাৰা বেগম স্বামীৰ নাম: সহিজুদীন আহমেদ ঘৰ নং : 8৬৯ বয়স : 44 লিঙ্গ : মহিলা	FCM1168178 ফটো উপলব্ধ	474 নাম : লিয়াকত আলী পিতাৰ নাম: জিয়াৰদিন ঘৰ নং : 8৬৯ বয়স : 41 লিঙ্গ : পুৰুষ	FCM1168190 ফটো উপলব্ধ
475 নাম : ইমৰান আলী মণ্ডল পিতাৰ নাম: উচমত আলী মণ্ডল ঘৰ নং : 8৬৯ বয়স : 28 লিঙ্গ : পুৰুষ	FCM0357244 ফটো উপলব্ধ	476 নাম : আফতাৰ হুছেইন মণ্ডল পিতাৰ নাম: উচমত আলী মণ্ডল ঘৰ নং : 469 বয়স : 26 লিঙ্গ : পুৰুষ	FCM0463927 ফটো উপলব্ধ	477 নাম : নাজমিন নাহাৰ চুলতানা স্বামীৰ নাম: উস্মত আলী মণ্ডল ঘৰ নং : 469 বয়স : 21 লিঙ্গ : মহিলা	ECF0356170 ফটো উপলব্ধ
E 478 নাম : জুলেখা বেওৱা স্বামীৰ নাম: মছ ছেইন ঘৰ নং : 8৭০ বয়স : 69 লিঙ্গ : মহিলা	FCM1168225 ফটো উপলব্ধ	479 নাম : ছচিমা বেওৱা স্বামীৰ নাম: মছ ছেইন ঘৰ নং : 8৭০ বয়স : 64 লিঙ্গ : মহিলা	FCM1168214 ফটো উপলব্ধ	480 নাম : মোতালেপ আলি পিতাৰ নাম: মছ ছেইন ঘৰ নং : 8৭০ বয়স : 46 লিঙ্গ : পুৰুষ	FCM1168236 ফটো উপলব্ধ



481 নাম : নূৰ ইছলাম পিতাৰ নাম: মুছ ছেইন ঘৰ নং : 890 বয়স : 44 লিঙ্গ : পুৰুষ	FCM1168247 ফটো উপলব্ধ	482 নাম : বাবুল আলি পিতাৰ নাম: মুছ ছেইন ঘৰ নং : 890 বয়স : 42 লিঙ্গ : পুৰুষ	FCM1168269 ফটো উপলব্ধ	483 নাম : আলিমন নেছা স্বামীৰ নাম: নূৰ ইছলাম ঘৰ নং : 890 বয়স : 39 লিঙ্গ : মহিলা	FCM1168258 ফটো উপলব্ধ
484 নাম : জৰিনা বেগম স্বামীৰ নাম: মোতালেপ আলি ঘৰ নং : 890 বয়স : 34 লিঙ্গ : মহিলা	FCM1168270 ফটো উপলব্ধ	485 নাম : মনোৱাৰা বেগম স্বামীৰ নাম: বাবুল আলি ঘৰ নং : 890 বয়স : 34 লিঙ্গ : মহিলা	FCM1168281 ফটো উপলব্ধ	486 নাম : মনজোৱাৰা বেগম স্বামীৰ নাম: বাবুল আলি ঘৰ নং : 890 বয়স : 30 লিঙ্গ : মহিলা	FCM0359232 ফটো উপলব্ধ
487 নাম : ইদু আলি পিতাৰ নাম: নূৰ ইছলাম ঘৰ নং : 890 বয়স : 26 লিঙ্গ : পুৰুষ	FCM0358440 ফটো উপলব্ধ	488 নাম : আছিয়া বেগম স্বামীৰ নাম: ইদু আলি ঘৰ নং : 470 বয়স : 22 লিঙ্গ : মহিলা	FCM1624212 ফটো উপলব্ধ	489 নাম : মুৰ্চিদা বেগম স্বামীৰ নাম: নূৰুল হক ঘৰ নং : 892 বয়স : 45 লিঙ্গ : মহিলা	FCM1168305 ফটো উপলব্ধ
490 নাম : আব্দুল মজিদ আলি পিতাৰ নাম: নূৰুল হক ঘৰ নং : 892 বয়স : 26 লিঙ্গ : পুৰুষ	FCM0358432 ফটো উপলব্ধ	491 নাম : বাহাৰুল হক পিতাৰ নাম: নূৰুল হক ঘৰ নং : 472 বয়স : 25 লিঙ্গ : পুৰুষ	ECF0272559 ফটো উপলব্ধ	492 নাম : সমজুদ্দিন সেখ পিতাৰ নাম: কুৰবান আলী ঘৰ নং : 893 বয়স : 70 লিঙ্গ : পুৰুষ	FCM1168316 ফটো উপলব্ধ
493 নাম : সুবতান নেছা স্বামীৰ নাম: সমজুদ্দিন সেখ ঘৰ নং : 893 বয়স : 61 লিঙ্গ : মহিলা	FCM1168327 ফটো উপলব্ধ	494 নাম : ওমৰ আলী পিতাৰ নাম: চমজুদ্দিন ঘৰ নং : 893 বয়স : 47 লিঙ্গ : পুৰুষ	FCM1168338 ফটো উপলব্ধ	495 নাম : নূৰ আলি শেখ পিতাৰ নাম: সমজুদ্দিন শেখ ঘৰ নং : 893 বয়স : 44 লিঙ্গ : পুৰুষ	FCM1168350 ফটো উপলব্ধ
496 নাম : আকলিমা খাতুন স্বামীৰ নাম: ওমৰ আলী ঘৰ নং : 893 বয়স : 42 লিঙ্গ : মহিলা	FCM1168349 ফটো উপলব্ধ	497 নাম : হাজাৰা খাতুন স্বামীৰ নাম: নূৰ আলি শেখ ঘৰ নং : 893 বয়স : 41 লিঙ্গ : মহিলা	FCM1168361 ফটো উপলব্ধ	498 নাম : মজিবন নেছা স্বামীৰ নাম: আব্দুল মজিদ ঘৰ নং : 473 বয়স : 36 লিঙ্গ : মহিলা	FCM1344035 ফটো উপলব্ধ
499 নাম : আব্দুল মজিদ পিতাৰ নাম: সমজুদ্দিন সেখ ঘৰ নং : 473 বয়স : 30 লিঙ্গ : পুৰুষ	FCM1344019 ফটো উপলব্ধ	500 নাম : আছমিনা বেগম স্বামীৰ নাম: ওমৰ আলী ঘৰ নং : 473 বয়স : 28 লিঙ্গ : মহিলা	FCM0617506 ফটো উপলব্ধ	501 নাম : মঃ আক্ৰামুল আলী পিতাৰ নাম: মঃ ওমৰ আলী ঘৰ নং : 473 বয়স : 21 লিঙ্গ : পুৰুষ	FCM2325447 ফটো উপলব্ধ
502 নাম : হাজিবন নেছা স্বামীৰ নাম: ময়নুদ্দিন ঘৰ নং : 898 বয়স : 69 লিঙ্গ : মহিলা	FCM1168383 ফটো উপলব্ধ	503 নাম : হুছেইন আলী পিতাৰ নাম: ময়নুদ্দিন ঘৰ নং : 898 বয়স : 51 লিঙ্গ : পুৰুষ	FCM1168394 ফটো উপলব্ধ	504 নাম : হজৰত আলি পিতাৰ নাম: ময়নুদ্দিন ঘৰ নং : 898 বয়স : 46 লিঙ্গ : পুৰুষ	FCM1168418 ফটো উপলব্ধ
505 নাম : ৰচিয়া খাতুন স্বামীৰ নাম: হুছেইন আলি ঘৰ নং : 898 বয়স : 44 লিঙ্গ : মহিলা	FCM1168407 ফটো উপলব্ধ	506 নাম : বক্ৰৰ আলি পিতাৰ নাম: ময়নুদ্দিন ঘৰ নং : 898 বয়স : 41 লিঙ্গ : পুৰুষ	FCM1168430 ফটো উপলব্ধ	507 নাম : হাছিনা খাতুন স্বামীৰ নাম: হজৰত আলি ঘৰ নং : 898 বয়স : 39 লিঙ্গ : মহিলা	FCM1168429 ফটো উপলব্ধ
508 নাম : মনিমন নেছা স্বামীৰ নাম: বক্ৰৰ আলী ঘৰ নং : 898 বয়স : 33 লিঙ্গ : মহিলা	FCM1173008 ফটো উপলব্ধ	509 নাম : ওৱাহাব আলী পিতাৰ নাম: হুছেইন আলী ঘৰ নং : 474 বয়স : 25 লিঙ্গ : পুৰুষ	FCM1323096 ফটো উপলব্ধ	510 নাম : খাদিজা খাতুন স্বামীৰ নাম: ওৱাহাব আলী ঘৰ নং : 474 বয়স : 24 লিঙ্গ : মহিলা	ECF0356154 ফটো উপলব্ধ



<p>E 511 FCM1168441</p> <p>নাম : মাছিৰন বেৰা স্বামীৰ নাম : আকবৰ ঘৰ নং : 89৫ বয়স : 73 লিঙ্গ : মহিলা</p> <p>ফটো উপলব্ধ</p>	<p>512 FCM1168452</p> <p>নাম : ভিক্ৰু সৈখ পিতাৰ নাম : আকবৰ ঘৰ নং : 89৫ বয়স : 49 লিঙ্গ : পুৰুষ</p> <p>ফটো উপলব্ধ</p>	<p>513 FCM1168463</p> <p>নাম : আবিদন নেছা স্বামীৰ নাম : ভিক্ৰু শেখ ঘৰ নং : 89৫ বয়স : 47 লিঙ্গ : মহিলা</p> <p>ফটো উপলব্ধ</p>
<p>514 FCM0610733</p> <p>নাম : আবুল হক পিতাৰ নাম : ভিক্ৰু সৈখ ঘৰ নং : 475 বয়স : 25 লিঙ্গ : পুৰুষ</p> <p>ফটো উপলব্ধ</p>	<p>515 FCM1168474</p> <p>নাম : আকালু সৈখ পিতাৰ নাম : আসান সৈখ ঘৰ নং : 89৬ বয়স : 49 লিঙ্গ : পুৰুষ</p> <p>ফটো উপলব্ধ</p>	<p>516 FCM1168485</p> <p>নাম : বুকিয়া খাতুন স্বামীৰ নাম : আকালি শেখ ঘৰ নং : 89৬ বয়স : 44 লিঙ্গ : মহিলা</p> <p>ফটো উপলব্ধ</p>
<p>517 ECF0253013</p> <p>নাম : ইজাজুল হক পিতাৰ নাম : আকালু সৈখ ঘৰ নং : 476 বয়স : 19 লিঙ্গ : পুৰুষ</p> <p>ফটো উপলব্ধ</p>	<p>518 FCM1168496</p> <p>নাম : গনি আলী পিতাৰ নাম : আসান সৈখ ঘৰ নং : 899 বয়স : 64 লিঙ্গ : পুৰুষ</p> <p>ফটো উপলব্ধ</p>	<p>519 FCM1168509</p> <p>নাম : ফাতেমা খাতুন স্বামীৰ নাম : গনি আলি ঘৰ নং : 899 বয়স : 49 লিঙ্গ : মহিলা</p> <p>ফটো উপলব্ধ</p>
<p>520 FCM1173348</p> <p>নাম : ফজল হক পিতাৰ নাম : গনি আলী ঘৰ নং : 899 বয়স : 32 লিঙ্গ : পুৰুষ</p> <p>ফটো উপলব্ধ</p>	<p>521 FCM0668368</p> <p>নাম : ছমিৰন নেছা স্বামীৰ নাম : আইজল হক ঘৰ নং : 477 বয়স : 32 লিঙ্গ : মহিলা</p> <p>ফটো উপলব্ধ</p>	<p>522 FCM0333526</p> <p>নাম : আইজল হক পিতাৰ নাম : গনি আলী ঘৰ নং : 899 বয়স : 31 লিঙ্গ : পুৰুষ</p> <p>ফটো উপলব্ধ</p>
<p>523 FCM0333559</p> <p>নাম : আবিদুৰ ৰহমান পিতাৰ নাম : গনি আলী ঘৰ নং : 899 বয়স : 27 লিঙ্গ : পুৰুষ</p> <p>ফটো উপলব্ধ</p>	<p>524 FCM0408526</p> <p>নাম : সূৰ্য্য ভানু বেগম স্বামীৰ নাম : ফজল হক ঘৰ নং : 477 বয়স : 27 লিঙ্গ : মহিলা</p> <p>ফটো উপলব্ধ</p>	<p>525 ECF0275602</p> <p>নাম : ইলুমা বেগম স্বামীৰ নাম : আবিদুৰ ৰহমান ঘৰ নং : 477 বয়স : 23 লিঙ্গ : মহিলা</p> <p>ফটো উপলব্ধ</p>
<p>E 526 FCM1168510</p> <p>নাম : সাহাজাহান আলী পিতাৰ নাম : ওচমান আলি ঘৰ নং : 89৮ বয়স : 74 লিঙ্গ : পুৰুষ</p> <p>ফটো উপলব্ধ</p>	<p>527 FCM1168521</p> <p>নাম : বেজিয়া খাতুন স্বামীৰ নাম : ছাহাজাহান আলী ঘৰ নং : 89৮ বয়স : 59 লিঙ্গ : মহিলা</p> <p>ফটো উপলব্ধ</p>	<p>528 FCM1168532</p> <p>নাম : বেজাক আলি পিতাৰ নাম : সাহাজাহান আলি ঘৰ নং : 89৮ বয়স : 44 লিঙ্গ : পুৰুষ</p> <p>ফটো উপলব্ধ</p>
<p>529 FCM1168543</p> <p>নাম : জৰিনা খাতুন স্বামীৰ নাম : বেজাক আলি ঘৰ নং : 89৮ বয়স : 41 লিঙ্গ : মহিলা</p> <p>ফটো উপলব্ধ</p>	<p>E 530 FCM0158808</p> <p>নাম : জাবেদা বেগম পিতাৰ নাম : কোৰবান আলী ঘৰ নং : 478 বয়স : 39 লিঙ্গ : মহিলা</p> <p>ফটো উপলব্ধ</p>	<p>531 FCM1168554</p> <p>নাম : আজাহাৰ আলী পিতাৰ নাম : সাহাজাহান আলী ঘৰ নং : 89৮ বয়স : 31 লিঙ্গ : পুৰুষ</p> <p>ফটো উপলব্ধ</p>
<p>532 FCM1172992</p> <p>নাম : নুৰেদা বেগম স্বামীৰ নাম : আজাহাৰ আলী ঘৰ নং : 89৮ বয়স : 30 লিঙ্গ : মহিলা</p> <p>ফটো উপলব্ধ</p>	<p>533 FCM2325025</p> <p>নাম : জ্যোতা তাঁতী স্বামীৰ নাম : আজাহাৰ আলী ঘৰ নং : 478 বয়স : 30 লিঙ্গ : মহিলা</p> <p>ফটো উপলব্ধ</p>	<p>534 FCM1168601</p> <p>নাম : হানিফ আলী পিতাৰ নাম : ওচমান আলি ঘৰ নং : 899 বয়স : 77 লিঙ্গ : পুৰুষ</p> <p>ফটো উপলব্ধ</p>
<p>535 FCM1168565</p> <p>নাম : মাছিৰন নেছা স্বামীৰ নাম : হানিফ আলি ঘৰ নং : 899 বয়স : 67 লিঙ্গ : মহিলা</p> <p>ফটো উপলব্ধ</p>	<p>536 FCM1168576</p> <p>নাম : কাছিৰ আলী পিতাৰ নাম : হানিফ আলি ঘৰ নং : 899 বয়স : 47 লিঙ্গ : পুৰুষ</p> <p>ফটো উপলব্ধ</p>	<p>537 FCM1168587</p> <p>নাম : আছমা বেগম স্বামীৰ নাম : কাছিৰ আলী ঘৰ নং : 899 বয়স : 43 লিঙ্গ : মহিলা</p> <p>ফটো উপলব্ধ</p>
<p>538 FCM1168598</p> <p>নাম : মোজামিল হক পিতাৰ নাম : হানিফ আলি ঘৰ নং : 899 বয়স : 41 লিঙ্গ : পুৰুষ</p> <p>ফটো উপলব্ধ</p>	<p>539 FCM1172823</p> <p>নাম : মাছিৰন বেগম স্বামীৰ নাম : মোজামিল হক ঘৰ নং : 899 বয়স : 33 লিঙ্গ : মহিলা</p> <p>ফটো উপলব্ধ</p>	<p>540 FCM0158899</p> <p>নাম : জিয়াবুল হক পিতাৰ নাম : হানিফ আলি ঘৰ নং : 479 বয়স : 28 লিঙ্গ : পুৰুষ</p> <p>ফটো উপলব্ধ</p>



541 নাম : মিনাৰা বেগম স্বামীৰ নাম: জিয়াবুল হক ঘৰ নং : 479 বয়স : 25 লিঙ্গ : মহিলা	FCM1380385 ফটো উপলব্ধ	542 নাম : আছাদুৰ ৰহমান পিতাৰ নাম: কাচিৰ আলী ঘৰ নং : 479 বয়স : 19 লিঙ্গ : পুৰুষ	ECF0355990 ফটো উপলব্ধ	543 নাম : মোস্তাফা আলী পিতাৰ নাম: ছাহা আলি ঘৰ নং : 8৫০ বয়স : 54 লিঙ্গ : পুৰুষ	FCM1168612 ফটো উপলব্ধ
544 নাম : হুছেইন আলী পিতাৰ নাম: ছাহা আলি ঘৰ নং : 8৫০ বয়স : 49 লিঙ্গ : পুৰুষ	FCM1168634 ফটো উপলব্ধ	545 নাম : মইনা বেগম স্বামীৰ নাম: মোস্তাফা আলি ঘৰ নং : 8৫০ বয়স : 45 লিঙ্গ : মহিলা	FCM1168623 ফটো উপলব্ধ	546 নাম : কামালউদ্দিন আহমেদ পিতাৰ নাম: চাহা আলী ঘৰ নং : 8৫০ বয়স : 44 লিঙ্গ : পুৰুষ	FCM1168656 ফটো উপলব্ধ
547 নাম : মনোৱাৰা বেগম স্বামীৰ নাম: হুছেইন আলি ঘৰ নং : 8৫০ বয়স : 41 লিঙ্গ : মহিলা	FCM1168645 ফটো উপলব্ধ	548 নাম : বাহাৰুল ইছলাম পিতাৰ নাম: মোস্তাফা আলী ঘৰ নং : 8৫০ বয়স : 27 লিঙ্গ : পুৰুষ	FCM0357574 ফটো উপলব্ধ	549 নাম : মৰিয়ম কাৰিমা আহমেদ পিতাৰ নাম: কামাল উদ্দিন আহমেদ ঘৰ নং : 480 বয়স : 23 লিঙ্গ : মহিলা	FCM2301182 ফটো উপলব্ধ
550 নাম : মিজানুৰ ৰহমান পিতাৰ নাম: মোস্তাফা আলী ঘৰ নং : 480 বয়স : 21 লিঙ্গ : পুৰুষ	ECF0030148 ফটো উপলব্ধ	551 নাম : বলমলি বেগম স্বামীৰ নাম: ইউছুফ আলি ঘৰ নং : 8৫১ বয়স : 62 লিঙ্গ : মহিলা	FCM1168690 ফটো উপলব্ধ	552 নাম : ইছিবন নেছা পিতাৰ নাম: ইউছুফ আলি ঘৰ নং : 8৫১ বয়স : 42 লিঙ্গ : মহিলা	FCM1168703 ফটো উপলব্ধ
553 নাম : বাবুল হুক পিতাৰ নাম: ইউছুফ আলী ঘৰ নং : 8৫১ বয়স : 36 লিঙ্গ : পুৰুষ	FCM1168714 ফটো উপলব্ধ	554 নাম : হাতেম আলী পিতাৰ নাম: ইউছুফ আলী ঘৰ নং : 8৫১ বয়স : 31 লিঙ্গ : পুৰুষ	FCM2266162 ফটো উপলব্ধ	555 নাম : হিকিম আলি পিতাৰ নাম: ইউছুফ আলি ঘৰ নং : 481 বয়স : 29 লিঙ্গ : পুৰুষ	FCM0159947 ফটো উপলব্ধ
556 নাম : আশ্বীয়া বেগম স্বামীৰ নাম: বাবুল হক ঘৰ নং : 8৫১ বয়স : 28 লিঙ্গ : মহিলা	FCM0358531 ফটো উপলব্ধ	557 নাম : মিনবাৰা বেগম স্বামীৰ নাম: হিকিম আলী ঘৰ নং : 481 বয়স : 27 লিঙ্গ : মহিলা	FCM0513333 ফটো উপলব্ধ	558 নাম : ইয়ামিন আলী পিতাৰ নাম: ছাহা আলি ঘৰ নং : 8৫২ বয়স : 60 লিঙ্গ : পুৰুষ	FCM1168725 ফটো উপলব্ধ
559 নাম : ছকিনা বেগম স্বামীৰ নাম: ইয়ামিন আলি ঘৰ নং : 8৫২ বয়স : 51 লিঙ্গ : মহিলা	FCM1168736 ফটো উপলব্ধ	560 নাম : ছানোৱাৰা হুছেইন পিতাৰ নাম: ইয়ামিন আলি ঘৰ নং : 8৫২ বয়স : 36 লিঙ্গ : পুৰুষ	FCM1173213 ফটো উপলব্ধ	561 নাম : আৰজিনা বেগম স্বামীৰ নাম: ছানোৱাৰা হুছেইন ঘৰ নং : 8৫২ বয়স : 31 লিঙ্গ : মহিলা	FCM1173019 ফটো উপলব্ধ
562 নাম : মকছেদ আলী পিতাৰ নাম: ইয়ামিন আলী ঘৰ নং : 8৫২ বয়স : 30 লিঙ্গ : পুৰুষ	FCM2225878 ফটো উপলব্ধ	563 নাম : আছফুল বেগম স্বামীৰ নাম: মকছেদ আলী ঘৰ নং : 482 বয়স : 28 লিঙ্গ : মহিলা	FCM1255744 ফটো উপলব্ধ	564 নাম : ইছমাইল আলী পিতাৰ নাম: ছাহা আলি ঘৰ নং : 8৫৩ বয়স : 67 লিঙ্গ : পুৰুষ	FCM1168747 ফটো উপলব্ধ
565 নাম : ছনুফা বেগম স্বামীৰ নাম: ইছমাইল আলি ঘৰ নং : 8৫৩ বয়স : 55 লিঙ্গ : মহিলা	FCM1168769 ফটো উপলব্ধ	566 নাম : আছোমা বেগম স্বামীৰ নাম: ইছমাইল আলি ঘৰ নং : 8৫৩ বয়স : 54 লিঙ্গ : মহিলা	FCM1168758 ফটো উপলব্ধ	567 নাম : আবুবক্কৰ ছিদ্দিক আলি পিতাৰ নাম: ইছমাইল আলি ঘৰ নং : 8৫৩ বয়স : 35 লিঙ্গ : পুৰুষ	FCM1168770 ফটো উপলব্ধ
568 নাম : মোকছেদ আলী পিতাৰ নাম: আকবৰ আলী ঘৰ নং : 483 বয়স : 32 লিঙ্গ : পুৰুষ	DNB1805692 ফটো উপলব্ধ	569 নাম : মাচুমা খাতুন স্বামীৰ নাম: আবুবক্কৰ ছিদ্দিক আলি ঘৰ নং : 8৫৩ বয়স : 30 লিঙ্গ : মহিলা	FCM0359331 ফটো উপলব্ধ	570 নাম : ছালমা খাতুন স্বামীৰ নাম: মোকছেদ আলী ঘৰ নং : 483 বয়স : 27 লিঙ্গ : মহিলা	DNB0416834 ফটো উপলব্ধ



571 নাম : ইলাহি আলী পিতাৰ নাম : ইছমাইল আলী ঘৰ নং : 483 বয়স : 25 লিঙ্গ : পুৰুষ	FCM0465880 ফটো উপলব্ধ	572 নাম : মইনাবা বেগম স্বামীৰ নাম : ইলাহি আলী ঘৰ নং : 483 বয়স : 23 লিঙ্গ : মহিলা	FCM1255793 ফটো উপলব্ধ	573 নাম : দেবেন ডেকা পিতাৰ নাম : বুদ্ধকান্ত ডেকা ঘৰ নং : 8৯১ক বয়স : 71 লিঙ্গ : পুৰুষ	FCM1168805 ফটো উপলব্ধ
574 নাম : বিমলপ্রভা ডেকা স্বামীৰ নাম : দেবেন ডেকা ঘৰ নং : 8৯১ক বয়স : 64 লিঙ্গ : মহিলা	FCM1168816 ফটো উপলব্ধ	575 নাম : খগেন ডেকা পিতাৰ নাম : বুদ্ধকান্ত ডেকা ঘৰ নং : 8৯২ বয়স : 70 লিঙ্গ : পুৰুষ	FCM1168850 ফটো উপলব্ধ	576 নাম : বমলা ডেকা স্বামীৰ নাম : খগেন ডেকা ঘৰ নং : 8৯২ বয়স : 61 লিঙ্গ : মহিলা	FCM1168861 ফটো উপলব্ধ
S 577 নাম : যজ্ঞশ্ৰী ডেকা পিতাৰ নাম : খগেন ডেকা ঘৰ নং : 8৯২ বয়স : 87 লিঙ্গ : মহিলা	FCM1168872 ফটো উপলব্ধ	578 নাম : জিটুল মনি ডেকা পিতাৰ নাম : খগেন ডেকা ঘৰ নং : 492 বয়স : 33 লিঙ্গ : পুৰুষ	FCM0465674 ফটো উপলব্ধ	579 নাম : সৰস্বতী কলিতা স্বামীৰ নাম : কান্তিৰাম কলিতা ঘৰ নং : 8৯৩ বয়স : 79 লিঙ্গ : মহিলা	FCM1168883 ফটো উপলব্ধ
580 নাম : চিন্তামনি কলিতা পিতাৰ নাম : কান্তিৰাম কলিতা ঘৰ নং : 8৯৩ বয়স : 68 লিঙ্গ : পুৰুষ	FCM1168894 ফটো উপলব্ধ	581 নাম : পবিত্ৰা কলিতা স্বামীৰ নাম : চিন্তামনি কলিতা ঘৰ নং : 8৯৩ বয়স : 47 লিঙ্গ : মহিলা	FCM1168907 ফটো উপলব্ধ	582 নাম : শ্যামল কৃষ্ণ কলিতা পিতাৰ নাম : নিলমণি কলিতা ঘৰ নং : 493 বয়স : 29 লিঙ্গ : পুৰুষ	FCM0162156 ফটো উপলব্ধ
583 নাম : নীলাক্ষী কলিতা পিতাৰ নাম : দীনমনি কলিতা ঘৰ নং : 493 খ বয়স : 27 লিঙ্গ : মহিলা	FCM0465963 ফটো উপলব্ধ	584 নাম : হিমাদ্ৰী কলিতা পিতাৰ নাম : দীনমনি কলিতা ঘৰ নং : 493 খ বয়স : 24 লিঙ্গ : মহিলা	FCM0693077 ফটো উপলব্ধ	585 নাম : নীলমনি কলিতা পিতাৰ নাম : কান্তিৰাম কলিতা ঘৰ নং : 8৯৩ক বয়স : 64 লিঙ্গ : পুৰুষ	FCM1168918 ফটো উপলব্ধ
586 নাম : নিমলা কলিতা স্বামীৰ নাম : নিলমনি কলিতা ঘৰ নং : 8৯৩ক বয়স : 53 লিঙ্গ : মহিলা	FCM1168929 ফটো উপলব্ধ	587 নাম : প্ৰেমদা কলিতা স্বামীৰ নাম : দীনমনি কলিতা ঘৰ নং : 8৯৩খ বয়স : 51 লিঙ্গ : মহিলা	FCM1168941 ফটো উপলব্ধ	588 নাম : দুখেশ্বৰী কলিতা স্বামীৰ নাম : উপাৰাম কলিতা ঘৰ নং : 8৯৪ বয়স : 67 লিঙ্গ : মহিলা	FCM1168952 ফটো উপলব্ধ
589 নাম : বিনোদ কলিতা পিতাৰ নাম : উপাৰাম কলিতা ঘৰ নং : 8৯৪ বয়স : 46 লিঙ্গ : পুৰুষ	FCM1168963 ফটো উপলব্ধ	590 নাম : কুমুদ কলিতা পিতাৰ নাম : উপাৰাম কলিতা ঘৰ নং : 8৯৪ বয়স : 44 লিঙ্গ : পুৰুষ	FCM1168985 ফটো উপলব্ধ	591 নাম : খিত মণি ডেকা স্বামীৰ নাম : কুমুদ কলিতা ঘৰ নং : 494 বয়স : 29 লিঙ্গ : মহিলা	FCM2281756 ফটো উপলব্ধ
R 592 নাম : খিতমনি ডেকা স্বামীৰ নাম : কুমুদ কলিতা ঘৰ নং : 494 বয়স : 29 লিঙ্গ : মহিলা	ECF0107532 ফটো উপলব্ধ	593 নাম : মিতালী কলিতা পিতাৰ নাম : প্ৰমোদ কলিতা ঘৰ নং : 494 বয়স : 20 লিঙ্গ : মহিলা	ECF0219402 ফটো উপলব্ধ	594 নাম : প্ৰমোদ কলিতা পিতাৰ নাম : উপাৰাম কলিতা ঘৰ নং : 8৯৪ক বয়স : 51 লিঙ্গ : পুৰুষ	FCM1168996 ফটো উপলব্ধ
595 নাম : জলিতা কলিতা স্বামীৰ নাম : প্ৰমোদ কলিতা ঘৰ নং : 8৯৪ক বয়স : 45 লিঙ্গ : মহিলা	FCM1169002 ফটো উপলব্ধ	596 নাম : নগেন কলিতা পিতাৰ নাম : প্ৰসাদ কলিতা ঘৰ নং : 8৯৫ বয়স : 71 লিঙ্গ : পুৰুষ	FCM1169024 ফটো উপলব্ধ	597 নাম : ডিহেশ্বৰী কলিতা পিতাৰ নাম : প্ৰসাদ ঘৰ নং : 8৯৫ বয়স : 66 লিঙ্গ : মহিলা	FCM1169046 ফটো উপলব্ধ
598 নাম : কমলেশ্বৰী কলিতা স্বামীৰ নাম : নগেন কলিতা ঘৰ নং : 8৯৫ বয়স : 65 লিঙ্গ : মহিলা	FCM1169035 ফটো উপলব্ধ	599 নাম : হলধৰ কলিতা পিতাৰ নাম : প্ৰসাদ কলিতা ঘৰ নং : 8৯৫ বয়স : 59 লিঙ্গ : পুৰুষ	FCM1169057 ফটো উপলব্ধ	600 নাম : চাৰুলতা কলিতা স্বামীৰ নাম : হলধৰ কলিতা ঘৰ নং : 8৯৫ বয়স : 52 লিঙ্গ : মহিলা	FCM1169068 ফটো উপলব্ধ



601 নাম : সীমা শইকীয়া স্বামীৰ নাম: অমল কলিতা ঘৰ নং : 8৯৫ বয়স : 41 লিঙ্গ : মহিলা	FCM2225969 ফটো উপলব্ধ	602 নাম : অমল চন্দ্ৰ কলিতা পিতাৰ নাম: নগেন কলিতা ঘৰ নং : 8৯৫ বয়স : 41 লিঙ্গ : পুৰুষ	FCM1169080 ফটো উপলব্ধ	603 নাম : পূৰ্বী কলিতা পিতাৰ নাম: নগেন কলিতা ঘৰ নং : 8৯৫ বয়স : 34 লিঙ্গ : মহিলা	FCM1169091 ফটো উপলব্ধ
S 604 নাম : হিৰক কলিতা পিতাৰ নাম: খিতেন কলিতা ঘৰ নং : 8৯৫ বয়স : 30 লিঙ্গ : পুৰুষ	FCM2225856 ফটো উপলব্ধ	S 605 নাম : বিচা কলিতা পিতাৰ নাম: হৃদয় কলিতা ঘৰ নং : 495 বয়স : 24 লিঙ্গ : মহিলা	FCM0689836 ফটো উপলব্ধ	606 নাম : খিতেন কলিতা পিতাৰ নাম: প্ৰসাদ কলিতা ঘৰ নং : 8৯৫ বয়স : 64 লিঙ্গ : পুৰুষ	FCM1169115 ফটো উপলব্ধ
607 নাম : লিলিমা কলিতা স্বামীৰ নাম: খিতেন কলিতা ঘৰ নং : 8৯৫ বয়স : 51 লিঙ্গ : মহিলা	FCM1169126 ফটো উপলব্ধ	S 608 নাম : চন্দ্ৰমা কলিতা পিতাৰ নাম: খিতেন কলিতা ঘৰ নং : 8৯৫ বয়স : 33 লিঙ্গ : মহিলা	FCM1169104 ফটো উপলব্ধ	609 নাম : কেশৱ কলিতা পিতাৰ নাম: অম্বিকা কলিতা ঘৰ নং : 8৯৬ বয়স : 59 লিঙ্গ : পুৰুষ	FCM1169137 ফটো উপলব্ধ
610 নাম : বিন্দু কলিতা স্বামীৰ নাম: কেশৱ কলিতা ঘৰ নং : 8৯৬ বয়স : 51 লিঙ্গ : মহিলা	FCM1169148 ফটো উপলব্ধ	611 নাম : বিশ্বজিত কলিতা পিতাৰ নাম: কেশৱ কলিতা ঘৰ নং : 8৯৬ বয়স : 36 লিঙ্গ : পুৰুষ	FCM1169159 ফটো উপলব্ধ	S 612 নাম : অঞ্জলী কলিতা পিতাৰ নাম: কেশৱ কলিতা ঘৰ নং : 8৯৬ বয়স : 34 লিঙ্গ : মহিলা	FCM1169160 ফটো উপলব্ধ
613 নাম : প্ৰতিমা দেৱী কলিতা স্বামীৰ নাম: বিশ্বজিত কলিতা ঘৰ নং : 496 বয়স : 34 লিঙ্গ : মহিলা	FCM0511188 ফটো উপলব্ধ	614 নাম : নিৰোদ কলিতা পিতাৰ নাম: অম্বিকা কলিতা ঘৰ নং : 8৯৭ বয়স : 54 লিঙ্গ : পুৰুষ	FCM1169193 ফটো উপলব্ধ	615 নাম : অপল কলিতা পিতাৰ নাম: অম্বিকা কলিতা ঘৰ নং : 8৯৭ বয়স : 49 লিঙ্গ : পুৰুষ	FCM1169217 ফটো উপলব্ধ
616 নাম : প্ৰভাতি দাস কলিতা স্বামীৰ নাম: নিৰোদ কলিতা ঘৰ নং : 8৯৭ বয়স : 49 লিঙ্গ : মহিলা	FCM1169206 ফটো উপলব্ধ	617 নাম : কনক কলিতা পিতাৰ নাম: অম্বিকা কলিতা ঘৰ নং : 8৯৭ বয়স : 44 লিঙ্গ : পুৰুষ	FCM1169228 ফটো উপলব্ধ	S 618 নাম : ৰমী কলিতা পিতাৰ নাম: অম্বিকা কলিতা ঘৰ নং : 8৯৭ বয়স : 39 লিঙ্গ : মহিলা	FCM1169239 ফটো উপলব্ধ
R 619 নাম : সবিতা শইকীয়া পিতাৰ নাম: প্ৰাণেশ্বৰ শইকীয়া ঘৰ নং : 8৯৮ বয়স : 45 লিঙ্গ : মহিলা	FCM1169308 ফটো উপলব্ধ	620 নাম : জ্যোতিময় শইকীয়া পিতাৰ নাম: প্ৰাণেশ্বৰ শইকীয়া ঘৰ নং : 8৯৮ বয়স : 39 লিঙ্গ : পুৰুষ	FCM1169319 ফটো উপলব্ধ	621 নাম : উপমা শইকীয়া স্বামীৰ নাম: জিতু মানি শইকীয়া ঘৰ নং : 8৯৮ বয়স : 34 লিঙ্গ : মহিলা	FCM1173144 ফটো উপলব্ধ
622 নাম : প্ৰমিলা দেৱী স্বামীৰ নাম: বিষ্ণুৰাম শৰ্মা ঘৰ নং : 74 বয়স : 74 লিঙ্গ : মহিলা	FCM1169331 ফটো উপলব্ধ	623 নাম : দীপজ্যোতি শৰ্মা পিতাৰ নাম: বিষ্ণুৰাম শৰ্মা ঘৰ নং : 8৯৯ বয়স : 50 লিঙ্গ : পুৰুষ	FCM1169342 ফটো উপলব্ধ	624 নাম : উদয়ভাস্কৰ শৰ্মা পিতাৰ নাম: বিষ্ণুৰাম শৰ্মা ঘৰ নং : 8৯৯ বয়স : 47 লিঙ্গ : পুৰুষ	FCM1169353 ফটো উপলব্ধ
625 নাম : অনিতা দেৱী স্বামীৰ নাম: দীপজ্যোতি শৰ্মা ঘৰ নং : 499 বয়স : 40 লিঙ্গ : মহিলা	FCM0162545 ফটো উপলব্ধ	626 নাম : অৰ্চনা দেৱী স্বামীৰ নাম: উদয়ভাস্কৰ শৰ্মা ঘৰ নং : 499 বয়স : 30 লিঙ্গ : মহিলা	FCM0596452 ফটো উপলব্ধ	627 নাম : ছোৰাপ আলী পিতাৰ নাম: বজু সেখ ঘৰ নং : ৫০০ বয়স : 54 লিঙ্গ : পুৰুষ	FCM1169397 ফটো উপলব্ধ
628 নাম : সায়েব আলী পিতাৰ নাম: বজু সেখ ঘৰ নং : ৫০০ বয়স : 49 লিঙ্গ : পুৰুষ	FCM1169411 ফটো উপলব্ধ	629 নাম : হাছান বেগম স্বামীৰ নাম: চুৰাপ আলি ঘৰ নং : ৫০০ বয়স : 44 লিঙ্গ : মহিলা	FCM1169400 ফটো উপলব্ধ	630 নাম : মইজুদ্দিন পিতাৰ নাম: বজু সেখ ঘৰ নং : ৫০০ বয়স : 44 লিঙ্গ : পুৰুষ	FCM1169433 ফটো উপলব্ধ



631 নাম : বহিমা খাতুন স্বামীৰ নাম: ছাইবেলী মন্ডল ঘৰ নং : ৫০০ বয়স : 43 লিঙ্গ : মহিলা	FCM1169422 ফটো উপলব্ধ	632 নাম : আইজুদ্দিন আলী পিতাৰ নাম: বজু সেখ ঘৰ নং : ৫০০ বয়স : 41 লিঙ্গ : পুৰুষ	FCM1169455 ফটো উপলব্ধ	633 নাম : জাফিৰন নেছা স্বামীৰ নাম: আইজুদ্দিন ঘৰ নং : ৫০০ বয়স : 37 লিঙ্গ : মহিলা	FCM1169466 ফটো উপলব্ধ
634 নাম : হাফিজা বেগম স্বামীৰ নাম: মইজুদ্দিন . ঘৰ নং : ৫০০ বয়স : 37 লিঙ্গ : মহিলা	FCM2225903 ফটো উপলব্ধ	E 635 নাম : ছবিমন নেছা স্বামীৰ নাম: আইজুদ্দিন ঘৰ নং : ৫০০ বয়স : 37 লিঙ্গ : মহিলা	FCM1169386 ফটো উপলব্ধ	636 নাম : অহিজুদ্দিন আলী পিতাৰ নাম: সায়েব আলী ঘৰ নং : 500 বয়স : 28 লিঙ্গ : পুৰুষ	FCM0466011 ফটো উপলব্ধ
637 নাম : আব্দুল মতিন পিতাৰ নাম: চুৰাপ আলী ঘৰ নং : ৫০০ বয়স : 27 লিঙ্গ : পুৰুষ	FCM0357251 ফটো উপলব্ধ	638 নাম : আব্দুল হক পিতাৰ নাম: চুৰাপ আলী ঘৰ নং : 500 বয়স : 25 লিঙ্গ : পুৰুষ	FCM0311043 ফটো উপলব্ধ	639 নাম : নুৰেদা খাতুন স্বামীৰ নাম: আইজুদ্দিন আলী ঘৰ নং : 500 বয়স : 25 লিঙ্গ : মহিলা	FCM1534924 ফটো উপলব্ধ
640 নাম : মমেজা খাতুন স্বামীৰ নাম: আব্দুল মতিন ঘৰ নং : 500 বয়স : 25 লিঙ্গ : মহিলা	ECF0115113 ফটো উপলব্ধ	641 নাম : বফিকুল ইছলাম পিতাৰ নাম: মহৰ আলী ঘৰ নং : ৫০০ক বয়স : 39 লিঙ্গ : পুৰুষ	FCM1169477 ফটো উপলব্ধ	642 নাম : বাবিয়া বেগম স্বামীৰ নাম: বফিকুল ইছলাম ঘৰ নং : ৫০০ক বয়স : 36 লিঙ্গ : মহিলা	FCM1173382 ফটো উপলব্ধ
E 643 নাম : মালেক শেখ পিতাৰ নাম: কুৰবান আলি ঘৰ নং : 501 বয়স : 71 লিঙ্গ : পুৰুষ	FCM1169240 ফটো উপলব্ধ	644 নাম : ছামিৰন নেছা স্বামীৰ নাম: মালেক শেখ ঘৰ নং : 501 বয়স : 61 লিঙ্গ : মহিলা	FCM1169251 ফটো উপলব্ধ	645 নাম : হালিমা খাতুন স্বামীৰ নাম: ইব্রাহীম আলি ঘৰ নং : 501 বয়স : 41 লিঙ্গ : মহিলা	FCM1169262 ফটো উপলব্ধ
646 নাম : ছাইদৰ বহমান পিতাৰ নাম: মালেক শেখ ঘৰ নং : 501 বয়স : 39 লিঙ্গ : পুৰুষ	FCM1169273 ফটো উপলব্ধ	647 নাম : ইব্রাহীম আলী পিতাৰ নাম: মালেক শেখ ঘৰ নং : 501 বয়স : 37 লিঙ্গ : পুৰুষ	FCM1173122 ফটো উপলব্ধ	648 নাম : মমিৰন নেছা স্বামীৰ নাম: জামাল মন্ডল ঘৰ নং : ৫০২ বয়স : 67 লিঙ্গ : মহিলা	FCM1169499 ফটো উপলব্ধ
649 নাম : ইব্রাহীম আলী পিতাৰ নাম: জামাল মন্ডল ঘৰ নং : ৫০২ বয়স : 48 লিঙ্গ : পুৰুষ	FCM1169502 ফটো উপলব্ধ	650 নাম : বিল্লাল হক পিতাৰ নাম: জামাল মণ্ডল ঘৰ নং : ৫০২ বয়স : 47 লিঙ্গ : পুৰুষ	FCM1169524 ফটো উপলব্ধ	651 নাম : হজৰত আলি পিতাৰ নাম: জামাল মণ্ডল ঘৰ নং : ৫০২ বয়স : 43 লিঙ্গ : পুৰুষ	FCM1169535 ফটো উপলব্ধ
652 নাম : আঞ্জুৰা বেগম স্বামীৰ নাম: ইব্রাহীম আলি ঘৰ নং : ৫০২ বয়স : 42 লিঙ্গ : মহিলা	FCM1169513 ফটো উপলব্ধ	653 নাম : ইউচুৰ আলি পিতাৰ নাম: জামাল মণ্ডল ঘৰ নং : ৫০২ বয়স : 39 লিঙ্গ : পুৰুষ	FCM1169546 ফটো উপলব্ধ	654 নাম : বমজান আলী পিতাৰ নাম: জামাল মণ্ডল ঘৰ নং : ৫০২ বয়স : 36 লিঙ্গ : পুৰুষ	FCM1169557 ফটো উপলব্ধ
655 নাম : মুৰ্শিদা বেগম স্বামীৰ নাম: হজৰত আলী ঘৰ নং : ৫০২ বয়স : 29 লিঙ্গ : মহিলা	FCM2226031 ফটো উপলব্ধ	656 নাম : নুৰ নেছাৰ খাতুন স্বামীৰ নাম: বিল্লাল হক ঘৰ নং : ৫০২ বয়স : 28 লিঙ্গ : মহিলা	FCM0349050 ফটো উপলব্ধ	657 নাম : ইয়াছমিন চুলতানা পাৰবিন স্বামীৰ নাম: ইউচুৰ আলি ঘৰ নং : ৫০২ বয়স : 27 লিঙ্গ : মহিলা	FCM0359471 ফটো উপলব্ধ
E 658 নাম : আজভান নেছা স্বামীৰ নাম: ছৈমুদ্দিন ঘৰ নং : ৫০৩ বয়স : 89 লিঙ্গ : মহিলা	FCM1169568 ফটো উপলব্ধ	659 নাম : আবুল মজিদ মণ্ডল পিতাৰ নাম: ছৈমুদ্দিন মণ্ডল ঘৰ নং : ৫০৩ বয়স : 49 লিঙ্গ : পুৰুষ	FCM1169579 ফটো উপলব্ধ	660 নাম : মুস্তাফা হুছেইন পিতাৰ নাম: ছৈমুদ্দিন মণ্ডল ঘৰ নং : ৫০৩ বয়স : 42 লিঙ্গ : পুৰুষ	FCM1169591 ফটো উপলব্ধ



661 নাম : আছমা খাতুন স্বামীৰ নাম: আবুল মজিদ মণ্ডল ঘৰ নং : ৫০৩ বয়স : 42 লিঙ্গ : মহিলা	FCM1169580 ফটো উপলব্ধ	662 নাম : মিছ ডালিমিন বেগম স্বামীৰ নাম: মঃ মুস্তাফা হুছেইন ঘৰ নং : ৫০৩ বয়স : 37 লিঙ্গ : মহিলা	FCM1169604 ফটো উপলব্ধ	663 নাম : ৰেশমা পাৰবিন পিতাৰ নাম: মুস্তাফা হুছেইন ঘৰ নং : 503 বয়স : 20 লিঙ্গ : মহিলা	ECF0281253 ফটো উপলব্ধ
664 নাম : কলিমিন নেছা স্বামীৰ নাম: আহমদ আলি ঘৰ নং : ৫০৪ বয়স : 57 লিঙ্গ : মহিলা	FCM1169626 ফটো উপলব্ধ	665 নাম : জহুৰুল ইছলাম পিতাৰ নাম: দুলা শেখ ঘৰ নং : ৫০৪ বয়স : 36 লিঙ্গ : পুৰুষ	FCM1169637 ফটো উপলব্ধ	666 নাম : মজিবৰ আলী পিতাৰ নাম: আহমাদ আলী ঘৰ নং : ৫০৪ বয়স : 28 লিঙ্গ : পুৰুষ	FCM0357293 ফটো উপলব্ধ
667 নাম : মহমাদ আলী পিতাৰ নাম: চেমুদিন ঘৰ নং : ৫০৫ বয়স : 55 লিঙ্গ : পুৰুষ	FCM1169648 ফটো উপলব্ধ	668 নাম : ছমিৰন নেছা স্বামীৰ নাম: মহমাদ আলি ঘৰ নং : ৫০৫ বয়স : 51 লিঙ্গ : মহিলা	FCM1169659 ফটো উপলব্ধ	669 নাম : জাহিদুৰ আলী পিতাৰ নাম: মাহমাদ আলী ঘৰ নং : ৫০৫ বয়স : 28 লিঙ্গ : পুৰুষ	FCM0356873 ফটো উপলব্ধ
670 নাম : তাৰাভান বেগম স্বামীৰ নাম: জাহিদুৰ আলী ঘৰ নং : 505 বয়স : 21 লিঙ্গ : মহিলা	ECF0368563 ফটো উপলব্ধ	671 নাম : জাফৰ আলী পিতাৰ নাম: হুচেন আলী ঘৰ নং : ৫০৬ বয়স : 59 লিঙ্গ : পুৰুষ	FCM1169660 ফটো উপলব্ধ	672 নাম : জেলেখা খাতুন স্বামীৰ নাম: জাফৰ আলি ঘৰ নং : ৫০৬ বয়স : 54 লিঙ্গ : মহিলা	FCM1169671 ফটো উপলব্ধ
673 নাম : কামাল আলী পিতাৰ নাম: জাফৰ আলি ঘৰ নং : ৫০৬ বয়স : 32 লিঙ্গ : পুৰুষ	FCM1173291 ফটো উপলব্ধ	674 নাম : মাজনী পাৰবীন স্বামীৰ নাম: কামাল আলি ঘৰ নং : 506 বয়স : 27 লিঙ্গ : মহিলা	FCM0629758 ফটো উপলব্ধ	675 নাম : চুমিৰ আলী পিতাৰ নাম: জাফৰ আলী ঘৰ নং : 506 বয়স : 26 লিঙ্গ : পুৰুষ	ECF0169151 ফটো উপলব্ধ
676 নাম : চুলতানা বেগম স্বামীৰ নাম: চমীৰ আলী ঘৰ নং : 506 বয়স : 21 লিঙ্গ : মহিলা	ECF0241844 ফটো উপলব্ধ	677 নাম : আজিমুদ্দিন আহমেদ পিতাৰ নাম: টিছ ঘৰ নং : ৫০৭ বয়স : 61 লিঙ্গ : পুৰুষ	FCM1169682 ফটো উপলব্ধ	678 নাম : কুলচন নেছা স্বামীৰ নাম: আজিমুদ্দিন ঘৰ নং : ৫০৭ বয়স : 57 লিঙ্গ : মহিলা	FCM1169693 ফটো উপলব্ধ
679 নাম : মতিবৰ ৰহমান পিতাৰ নাম: আজিমদীন আহমেদ ঘৰ নং : ৫০৭ বয়স : 28 লিঙ্গ : পুৰুষ	FCM0273813 ফটো উপলব্ধ	680 নাম : হুছনাৰা বেগম স্বামীৰ নাম: মতিবৰ ৰহমান ঘৰ নং : 507 বয়স : 24 লিঙ্গ : মহিলা	FCM2291169 ফটো উপলব্ধ	681 নাম : ৰবিকুল ইছলাম পিতাৰ নাম: আজিমুদ্দিন আহমেদ ঘৰ নং : 507 বয়স : 23 লিঙ্গ : পুৰুষ	ECF0043984 ফটো উপলব্ধ
682 নাম : কমলা বেওৱা স্বামীৰ নাম: নছৰ সেখ ঘৰ নং : ৫০৮ বয়স : 67 লিঙ্গ : মহিলা	FCM1169706 ফটো উপলব্ধ	683 নাম : আপছাৰ আলী মাতৃৰ নাম: নৰ ইছলাম ঘৰ নং : 508 বয়স : 48 লিঙ্গ : পুৰুষ	FCM2162723 ফটো উপলব্ধ	684 নাম : কৰিম আলী পিতাৰ নাম: নছৰ সেখ ঘৰ নং : ৫০৮ বয়স : 47 লিঙ্গ : পুৰুষ	FCM1169717 ফটো উপলব্ধ
685 নাম : মাজেদা বেগম স্বামীৰ নাম: কৰিম আলি ঘৰ নং : ৫০৮ বয়স : 44 লিঙ্গ : মহিলা	FCM1169728 ফটো উপলব্ধ	686 নাম : কবিৰ আলি পিতাৰ নাম: নছৰ ঘৰ নং : ৫০৮ বয়স : 43 লিঙ্গ : পুৰুষ	FCM1169739 ফটো উপলব্ধ	687 নাম : নচিমিন নেছা স্বামীৰ নাম: আপছাৰ আলী ঘৰ নং : 508 বয়স : 41 লিঙ্গ : মহিলা	FCM2258540 ফটো উপলব্ধ
688 নাম : মানিক আলী পিতাৰ নাম: নছৰ সেখ ঘৰ নং : ৫০৮ বয়স : 37 লিঙ্গ : পুৰুষ	FCM1169740 ফটো উপলব্ধ	689 নাম : ছকিনা খাতুন স্বামীৰ নাম: কবিৰ আলী ঘৰ নং : ৫০৮ বয়স : 31 লিঙ্গ : মহিলা	FCM2225947 ফটো উপলব্ধ	690 নাম : নৰ নেহাৰ বেগম স্বামীৰ নাম: মানিক আলী ঘৰ নং : 508 বয়স : 27 লিঙ্গ : মহিলা	FCM1762368 ফটো উপলব্ধ



691 নাম : নজৰুল ইছলাম পিতাৰ নাম: আপছাৰ আলী ঘৰ নং : 508 বয়স : 27 লিঙ্গ : পুৰুষ	FCM0123307 ফটো উপলব্ধ	692 নাম : অন্তজমালা খাতুন স্বামীৰ নাম: নজৰুল ইছলাম ঘৰ নং : 508 বয়স : 25 লিঙ্গ : মহিলা	FCM0676429 ফটো উপলব্ধ	693 নাম : ছকিনা বেওৰা স্বামীৰ নাম: ছাহৰুদিন ঘৰ নং : 509 বয়স : 64 লিঙ্গ : মহিলা	FCM1169751 ফটো উপলব্ধ
694 নাম : ছাহাৰা খাতুন স্বামীৰ নাম: কদম আলী ঘৰ নং : 510 বয়স : 46 লিঙ্গ : মহিলা	FCM1169773 ফটো উপলব্ধ	695 নাম : তসৰ আলী পিতাৰ নাম: কদম আলী ঘৰ নং : 510 বয়স : 25 লিঙ্গ : পুৰুষ	FCM0397414 ফটো উপলব্ধ	E 696 নাম : ছৰা বেওৰা স্বামীৰ নাম: ছাহাৰা ঘৰ নং : 511 বয়স : 7 লিঙ্গ : মহিলা	FCM1169784 ফটো উপলব্ধ
697 নাম : ছাহিদুৰ আলী পিতাৰ নাম: ছাহাৰা আলী ঘৰ নং : 511 বয়স : 43 লিঙ্গ : পুৰুষ	FCM1169819 ফটো উপলব্ধ	698 নাম : ছাহিদা ব্ৰেগম স্বামীৰ নাম: চাহিদুৰ বহমান ঘৰ নং : 511 বয়স : 29 লিঙ্গ : মহিলা	ECF0262071 ফটো উপলব্ধ	699 নাম : আবিদুৰ বহমান পিতাৰ নাম: ছোৰাপ আলী ঘৰ নং : 511 বয়স : 26 লিঙ্গ : পুৰুষ	FCM2290062 ফটো উপলব্ধ
700 নাম : আবু ছালাম পিতাৰ নাম: ছোৰাপ আলী ঘৰ নং : 511 বয়স : 23 লিঙ্গ : পুৰুষ	FCM2290054 ফটো উপলব্ধ	701 নাম : ছুৰাপ আলী পিতাৰ নাম: চাহাৰা ঘৰ নং : 511 বয়স : 54 লিঙ্গ : পুৰুষ	FCM1169795 ফটো উপলব্ধ	702 নাম : হাছিনা বেগম স্বামীৰ নাম: ছুৰাপ আলী ঘৰ নং : 511 বয়স : 45 লিঙ্গ : মহিলা	FCM1169808 ফটো উপলব্ধ
703 নাম : ছাহাজামাল পিতাৰ নাম: আখেৰউদিন ঘৰ নং : 512 বয়স : 59 লিঙ্গ : পুৰুষ	FCM1169831 ফটো উপলব্ধ	704 নাম : ছাহিতন নেছা স্বামীৰ নাম: ছাহাজামাল ঘৰ নং : 512 বয়স : 56 লিঙ্গ : মহিলা	FCM1169842 ফটো উপলব্ধ	705 নাম : চাহিদুল হক পিতাৰ নাম: সাহা জামাল ঘৰ নং : 512 বয়স : 28 লিঙ্গ : পুৰুষ	FCM0357772 ফটো উপলব্ধ
706 নাম : উকিলা পাৰবিন স্বামীৰ নাম: ছাহিদুল হক ঘৰ নং : 512 বয়স : 23 লিঙ্গ : মহিলা	FCM0676395 ফটো উপলব্ধ	707 নাম : সূৰ্য্যভানু নেছা স্বামীৰ নাম: নজিমুদ্দিন ঘৰ নং : 513 বয়স : 44 লিঙ্গ : মহিলা	FCM1169864 ফটো উপলব্ধ	708 নাম : মহিদুল হক পিতাৰ নাম: নাজিমুদ্দিন আলী ঘৰ নং : 513 বয়স : 25 লিঙ্গ : পুৰুষ	FCM0466037 ফটো উপলব্ধ
709 নাম : চুকি ভানু স্বামীৰ নাম: মহিদুল হক ঘৰ নং : 513 বয়স : 24 লিঙ্গ : মহিলা	ECF0261610 ফটো উপলব্ধ	# 710 নাম : ইজল হক পিতাৰ নাম: নাজিমুদ্দিন আলী ঘৰ নং : 513 বয়স : 19 লিঙ্গ : পুৰুষ	ECF0261677 ফটো উপলব্ধ	711 নাম : জেলেহা খাতুন স্বামীৰ নাম: দুলু সেখ ঘৰ নং : 518 বয়স : 55 লিঙ্গ : মহিলা	FCM1169886 ফটো উপলব্ধ
712 নাম : জিয়াৰুল হক পিতাৰ নাম: দুলু সেখ ঘৰ নং : 518 বয়স : 38 লিঙ্গ : পুৰুষ	FCM1169897 ফটো উপলব্ধ	713 নাম : আছমা মণ্ডল স্বামীৰ নাম: জিয়াৰুল হক ঘৰ নং : 518 বয়স : 33 লিঙ্গ : মহিলা	FCM0337709 ফটো উপলব্ধ	714 নাম : তমিজুৰ বহমান পিতাৰ নাম: দুলু সেখ ঘৰ নং : 518 বয়স : 29 লিঙ্গ : পুৰুষ	FCM0357384 ফটো উপলব্ধ
715 নাম : জাহিদুৰ হক পিতাৰ নাম: দুলু সেখ ঘৰ নং : 518 বয়স : 26 লিঙ্গ : পুৰুষ	FCM0357343 ফটো উপলব্ধ	716 নাম : চকিনা খাতুন স্বামীৰ নাম: তমিজুৰ বহমান ঘৰ নং : 514 বয়স : 26 লিঙ্গ : মহিলা	FCM1221480 ফটো উপলব্ধ	717 নাম : বুলবুল হক পিতাৰ নাম: দুলু সেখ ঘৰ নং : 514 বয়স : 25 লিঙ্গ : পুৰুষ	FCM0497255 ফটো উপলব্ধ
718 নাম : সূৰ্য্যভানু নেছা পিতাৰ নাম: সুৰুজ আলী ঘৰ নং : 516 বয়স : 24 লিঙ্গ : মহিলা	FCM1351816 ফটো উপলব্ধ	719 নাম : সুৰুজ আলি পিতাৰ নাম: ওমেদ আলি ঘৰ নং : 516 বয়স : 55 লিঙ্গ : পুৰুষ	FCM1169922 ফটো উপলব্ধ	720 নাম : তফিৰন নেছা স্বামীৰ নাম: সুৰুজ আলি ঘৰ নং : 516 বয়স : 43 লিঙ্গ : মহিলা	FCM1169933 ফটো উপলব্ধ



721 নাম : ফুলমন আলী পিতাৰ নাম: বাটালু সেখ ঘৰ নং : ৫১৮ বয়স : 54 লিঙ্গ : পুৰুষ	FCM1169966 ফটো উপলব্ধ	722 নাম : আমেনা বেগম স্বামীৰ নাম: ফুলমন আলী ঘৰ নং : ৫১৮ বয়স : 33 লিঙ্গ : মহিলা	FCM0359430 ফটো উপলব্ধ	723 নাম : জয়ফল নেছা স্বামীৰ নাম: জামাল আলী ঘৰ নং : 518 বয়স : 29 লিঙ্গ : মহিলা	FCM0628222 ফটো উপলব্ধ
724 নাম : জামাল আলী পিতাৰ নাম: মতিবৰ বহমান ঘৰ নং : 518 খ বয়স : 28 লিঙ্গ : পুৰুষ	FCM0465930 ফটো উপলব্ধ	725 নাম : ইলুমা বেগম পিতাৰ নাম: জবান আলী ঘৰ নং : 518 বয়স : 26 লিঙ্গ : মহিলা	ECF0261990 ফটো উপলব্ধ	726 নাম : জবান আলী পিতাৰ নাম: ইছমাইল আলি ঘৰ নং : ৫১৮খ বয়স : 50 লিঙ্গ : পুৰুষ	FCM1169977 ফটো উপলব্ধ
727 নাম : মতিবৰ বহমান পিতাৰ নাম: বফাত শেখ ঘৰ নং : ৫১৮ বয়স : 49 লিঙ্গ : পুৰুষ	FCM1169999 ফটো উপলব্ধ	728 নাম : মমতাজ বেগম স্বামীৰ নাম: জবান আলি ঘৰ নং : ৫১৮ক বয়স : 47 লিঙ্গ : মহিলা	FCM1169988 ফটো উপলব্ধ	E 729 নাম : জৈগন নেছা স্বামীৰ নাম: মতিবৰ বহমান ঘৰ নং : ৫১৮খ বয়স : 46 লিঙ্গ : মহিলা	FCM1170009 ফটো উপলব্ধ
730 নাম : ছুফৰা বেগম স্বামীৰ নাম: আজিজুল হক ঘৰ নং : ৫২০ বয়স : 55 লিঙ্গ : মহিলা	FCM1170021 ফটো উপলব্ধ	731 নাম : জিয়াবুল হক পিতাৰ নাম: আজিজুল হক ঘৰ নং : ৫২০ বয়স : 35 লিঙ্গ : পুৰুষ	FCM1170032 ফটো উপলব্ধ	732 নাম : ছাহিদা বেগম স্বামীৰ নাম: জিয়াবুল হক ঘৰ নং : 520 বয়স : 24 লিঙ্গ : মহিলা	FCM0650895 ফটো উপলব্ধ
733 নাম : বদিউজ জামাল পিতাৰ নাম: আজিজুল হক ঘৰ নং : 520 বয়স : 22 লিঙ্গ : পুৰুষ	FCM2324556 ফটো উপলব্ধ	734 নাম : ছুফিয়া খাতুন স্বামীৰ নাম: হানিফ আলি ঘৰ নং : ৫২১ বয়স : 49 লিঙ্গ : মহিলা	FCM1170065 ফটো উপলব্ধ	735 নাম : ওৰাজিবি আলী পিতাৰ নাম: ফজল হক আকন্দ ঘৰ নং : ৫২১ বয়স : 49 লিঙ্গ : পুৰুষ	FCM1170076 ফটো উপলব্ধ
736 নাম : ছাজিদুল ইছলাম পিতাৰ নাম: হানিফ আলি ঘৰ নং : ৫২১ বয়স : 30 লিঙ্গ : পুৰুষ	FCM1172878 ফটো উপলব্ধ	737 নাম : নুৰেজা চুলতানা আহমেদ পিতাৰ নাম: মঃ জমছেদ আলী ঘৰ নং : 521 বয়স : 30 লিঙ্গ : মহিলা	HCK1512250 ফটো উপলব্ধ	738 নাম : ছাইদৰ বহমান পিতাৰ নাম: হানিফ আলী ঘৰ নং : ৫২১ বয়স : 28 লিঙ্গ : পুৰুষ	FCM0357152 ফটো উপলব্ধ
739 নাম : ফকৰুদ্দিন আহমেদ পিতাৰ নাম: হানিফ আলী ঘৰ নং : 521 বয়স : 26 লিঙ্গ : পুৰুষ	ECF0235663 ফটো উপলব্ধ	740 নাম : হাবেজ আলী পিতাৰ নাম: হানিফ আলী ঘৰ নং : 521 বয়স : 24 লিঙ্গ : পুৰুষ	ECF0051789 ফটো উপলব্ধ	741 নাম : ছুনুফা বেগম স্বামীৰ নাম: ফকৰুদ্দিন আহমেদ ঘৰ নং : 521 বয়স : 23 লিঙ্গ : মহিলা	ECF0370148 ফটো উপলব্ধ
742 নাম : মাহানুৰ বেগম স্বামীৰ নাম: মোস্তাজ আলি ঘৰ নং : ৫২২ বয়স : 51 লিঙ্গ : মহিলা	FCM1170101 ফটো উপলব্ধ	743 নাম : বাহাবুল ইছলাম পিতাৰ নাম: মুস্তাজ আলী ঘৰ নং : ৫২২ বয়স : 32 লিঙ্গ : পুৰুষ	FCM1170167 ফটো উপলব্ধ	744 নাম : ছানিফা বেগম স্বামীৰ নাম: বাহাবুল ইছলাম ঘৰ নং : 522 বয়স : 29 লিঙ্গ : মহিলা	FCM0422451 ফটো উপলব্ধ
745 নাম : মমিন আলি পিতাৰ নাম: আছৰুদ্দিন ঘৰ নং : ৫২৩ বয়স : 44 লিঙ্গ : পুৰুষ	FCM1170190 ফটো উপলব্ধ	746 নাম : জামিৰন নেছা স্বামীৰ নাম: মমিন আলি ঘৰ নং : ৫২৩ বয়স : 37 লিঙ্গ : মহিলা	FCM1170203 ফটো উপলব্ধ	747 নাম : মালেনচা খাতুন স্বামীৰ নাম: মহিবুদ্দিন ঘৰ নং : ৫২৪ বয়স : 69 লিঙ্গ : মহিলা	FCM1170225 ফটো উপলব্ধ
748 নাম : আব্দুল মালিক পিতাৰ নাম: মহিবুদ্দিন ঘৰ নং : ৫২৪ বয়স : 47 লিঙ্গ : পুৰুষ	FCM1170236 ফটো উপলব্ধ	749 নাম : তহুমা বেগম স্বামীৰ নাম: আব্দুল মালেক ঘৰ নং : ৫২৪ বয়স : 43 লিঙ্গ : মহিলা	FCM1170247 ফটো উপলব্ধ	750 নাম : মাছুদ ইবন বিন মালিক পিতাৰ নাম: আব্দুল মালিক ঘৰ নং : 524 বয়স : 25 লিঙ্গ : পুৰুষ	FCM0557587 ফটো উপলব্ধ



751 নাম : মুনিফ ইজাজ বিন মালিক পিতাৰ নাম: আব্দুল মলেক ঘৰ নং : 524 বয়স : 24 লিঙ্গ : পুৰুষ	FCM0697904 ফটো উপলব্ধ	S 752 নাম : আনোৱাৰা বেগম স্বামীৰ নাম: মজিবৰ সেখ ঘৰ নং : 525 বয়স : 47 লিঙ্গ : মহিলা	FCM1170269 ফটো উপলব্ধ	753 নাম : মহিৰন নেচা স্বামীৰ নাম: সজিবৰ সেখ ঘৰ নং : 526 বয়স : 49 লিঙ্গ : মহিলা	FCM1170281 ফটো উপলব্ধ
# 754 নাম : মফিদুল ইছলাম পিতাৰ নাম: সজিবৰ সেখ ঘৰ নং : 526 বয়স : 32 লিঙ্গ : পুৰুষ	ECF0042929 ফটো উপলব্ধ	755 নাম : তাৰাতান বেগম স্বামীৰ নাম: মফিদুল ইছলাম ঘৰ নং : 526 বয়স : 30 লিঙ্গ : মহিলা	FCM0697912 ফটো উপলব্ধ	756 নাম : আব্দুল বহুমান পিতাৰ নাম: ছজিবৰ সেখ ঘৰ নং : 526 বয়স : 29 লিঙ্গ : পুৰুষ	FCM0466003 ফটো উপলব্ধ
757 নাম : বেজিনা খাতুন স্বামীৰ নাম: আব্দুল বহমান ঘৰ নং : 526 বয়স : 24 লিঙ্গ : মহিলা	FCM1690395 ফটো উপলব্ধ	758 নাম : সহিজলা হক পিতাৰ নাম: বঙ্গো সেখ ঘৰ নং : 529 বয়স : 47 লিঙ্গ : পুৰুষ	FCM1170305 ফটো উপলব্ধ	759 নাম : মহিলা বেগম স্বামীৰ নাম: সহিজলা হক ঘৰ নং : 529 বয়স : 44 লিঙ্গ : মহিলা	FCM1170316 ফটো উপলব্ধ
760 নাম : মোজামিলা হক পিতাৰ নাম: সহিজলা হক ঘৰ নং : 527 বয়স : 33 লিঙ্গ : পুৰুষ	FCM0513077 ফটো উপলব্ধ	761 নাম : নুৰেদা বেগম পিতাৰ নাম: সহিজলা হক ঘৰ নং : 527 বয়স : 28 লিঙ্গ : মহিলা	FCM0511758 ফটো উপলব্ধ	762 নাম : বাশ্বিদা খাতুন স্বামীৰ নাম: মোজামিলা হক ঘৰ নং : 527 বয়স : 25 লিঙ্গ : মহিলা	FCM0679217 ফটো উপলব্ধ
763 নাম : ছকিন্যা বেওৱা স্বামীৰ নাম: আকবৰ ঘৰ নং : 528 বয়স : 64 লিঙ্গ : মহিলা	FCM1170327 ফটো উপলব্ধ	764 নাম : জাফৰ আলি পিতাৰ নাম: আকবৰ সেখ ঘৰ নং : 528 বয়স : 47 লিঙ্গ : পুৰুষ	FCM1170349 ফটো উপলব্ধ	765 নাম : ছমিৰ আলি পিতাৰ নাম: আকবৰ ঘৰ নং : 528 বয়স : 44 লিঙ্গ : পুৰুষ	FCM1170350 ফটো উপলব্ধ
766 নাম : নিৰ্মলা বেগম স্বামীৰ নাম: ছমিৰ আলি ঘৰ নং : 528 বয়স : 39 লিঙ্গ : মহিলা	FCM1170361 ফটো উপলব্ধ	767 নাম : নিজাম আলী পিতাৰ নাম: ছমিৰ আলী ঘৰ নং : 529 বয়স : 21 লিঙ্গ : পুৰুষ	ECF0176362 ফটো উপলব্ধ	768 নাম : কাছেদ আলী পিতাৰ নাম: মাজম আলি ঘৰ নং : 530 বয়স : 52 লিঙ্গ : পুৰুষ	FCM1170418 ফটো উপলব্ধ
769 নাম : ছালেহা খাতুন স্বামীৰ নাম: মতলেব ঘৰ নং : 530 বয়স : 50 লিঙ্গ : মহিলা	FCM1170407 ফটো উপলব্ধ	770 নাম : কালাম আলি পিতাৰ নাম: মাজম আলি ঘৰ নং : 530 বয়স : 48 লিঙ্গ : পুৰুষ	FCM1170429 ফটো উপলব্ধ	771 নাম : মতলেব আলী পিতাৰ নাম: মাজম আলী ঘৰ নং : 530 বয়স : 43 লিঙ্গ : পুৰুষ	FCM1170394 ফটো উপলব্ধ
772 নাম : মাজেদা বেগম স্বামীৰ নাম: কিতাপ আলী ঘৰ নং : 530 বয়স : 32 লিঙ্গ : মহিলা	FCM1173020 ফটো উপলব্ধ	S 773 নাম : মমতা বেগম স্বামীৰ নাম: ফজৰ উদ্দিন ঘৰ নং : 530 বয়স : 32 লিঙ্গ : মহিলা	FCM0465765 ফটো উপলব্ধ	774 নাম : জবেদা বেগম স্বামীৰ নাম: কাছেদ আলী ঘৰ নং : 530 বয়স : 29 লিঙ্গ : মহিলা	FCM0532135 ফটো উপলব্ধ
775 নাম : আছিয়া বেওৱা স্বামীৰ নাম: সুৰজ আলি ঘৰ নং : 530 বয়স : 77 লিঙ্গ : মহিলা	FCM1170430 ফটো উপলব্ধ	776 নাম : মইনুল হক পিতাৰ নাম: সুৰজ আলি ঘৰ নং : 530 বয়স : 44 লিঙ্গ : পুৰুষ	FCM1170463 ফটো উপলব্ধ	S 777 নাম : সোনাভান নেছা স্বামীৰ নাম: মইনুল হক ঘৰ নং : 530 বয়স : 41 লিঙ্গ : মহিলা	FCM1170474 ফটো উপলব্ধ
778 নাম : দিন ইছলাম পিতাৰ নাম: সুৰজ আলী ঘৰ নং : 530 বয়স : 33 লিঙ্গ : পুৰুষ	FCM1170485 ফটো উপলব্ধ	779 নাম : জমিলা খাতুন স্বামীৰ নাম: ছেয়ব আলি ঘৰ নং : 531 বয়স : 76 লিঙ্গ : মহিলা	FCM1170509 ফটো উপলব্ধ	780 নাম : বেজিয়া খাতুন স্বামীৰ নাম: ছেয়ব আলি ঘৰ নং : 531 বয়স : 61 লিঙ্গ : মহিলা	FCM1170510 ফটো উপলব্ধ



781 নাম : বফিকুল ইছলাম পিতাৰ নাম: ছৈয়ব আলী ঘৰ নং : ৫৩১ বয়স : 39 লিঙ্গ : পুৰুষ	FCM1170532 ফটো উপলব্ধ	782 নাম : বহুল আমিন পিতাৰ নাম: ছৈয়ব আলী ঘৰ নং : ৫৩১ বয়স : 35 লিঙ্গ : পুৰুষ	FCM1170543 ফটো উপলব্ধ	783 নাম : ছাইমা খাতুন স্বামীৰ নাম: বহুল আমিন ঘৰ নং : ৫৩১ বয়স : 35 লিঙ্গ : মহিলা	FCM1170554 ফটো উপলব্ধ
784 নাম : জিয়াউৰ ৰহমান পিতাৰ নাম: ছৈয়ব আলী ঘৰ নং : ৫৩১ বয়স : 33 লিঙ্গ : পুৰুষ	FCM1170576 ফটো উপলব্ধ	785 নাম : জোছনাৰা বেগম স্বামীৰ নাম: বফিকুল ইছলাম ঘৰ নং : ৫৩১ বয়স : 31 লিঙ্গ : মহিলা	FCM1170565 ফটো উপলব্ধ	786 নাম : বেজাউল ইছলাম পিতাৰ নাম: ছৈয়ব আলী ঘৰ নং : ৫৩১ বয়স : 29 লিঙ্গ : পুৰুষ	FCM1173042 ফটো উপলব্ধ
787 নাম : বেজুৱান ইছলাম পিতাৰ নাম: ছৈয়ব আলী ঘৰ নং : ৫৩১ বয়স : 28 লিঙ্গ : পুৰুষ	FCM0357111 ফটো উপলব্ধ	788 নাম : আজিদা বেগম স্বামীৰ নাম: বেজুৱান ইছলাম ঘৰ নং : ৫৩১ বয়স : 28 লিঙ্গ : মহিলা	FCM0349571 ফটো উপলব্ধ	789 নাম : পান্ফ ল বেগুৱা স্বামীৰ নাম: নোছাদ আলি ঘৰ নং : ৫৩২ বয়স : 59 লিঙ্গ : মহিলা	FCM1170598 ফটো উপলব্ধ
790 নাম : পিৰমহম্মদ পিতাৰ নাম: নোছাদ আলি ঘৰ নং : ৫৩২ বয়স : 45 লিঙ্গ : পুৰুষ	FCM1170601 ফটো উপলব্ধ	791 নাম : বেজিয়া খাতুন স্বামীৰ নাম: গীৰ মহম্মদ ঘৰ নং : ৫৩২ বয়স : 41 লিঙ্গ : মহিলা	FCM1173199 ফটো উপলব্ধ	792 নাম : আকতাৰা বেগম স্বামীৰ নাম: নজৰুল হক ঘৰ নং : 532 বয়স : 34 লিঙ্গ : মহিলা	FCM0464941 ফটো উপলব্ধ
793 নাম : ফৰিদা বেগম স্বামীৰ নাম: নাছিবুল হক ঘৰ নং : ৫৩২ বয়স : 32 লিঙ্গ : মহিলা	FCM1173246 ফটো উপলব্ধ	794 নাম : নাছিবুল হক পিতাৰ নাম: নোছাদ আলী ঘৰ নং : ৫৩২ বয়স : 32 লিঙ্গ : পুৰুষ	FCM0357830 ফটো উপলব্ধ	795 নাম : নূৰ জাহান বেগম স্বামীৰ নাম: মামিন সেখ ঘৰ নং : ৫৩২ বয়স : 31 লিঙ্গ : মহিলা	FCM1173257 ফটো উপলব্ধ
796 নাম : জিয়াৰুল হক পিতাৰ নাম: নোছাদ আলি ঘৰ নং : ৫৩২ বয়স : 31 লিঙ্গ : পুৰুষ	FCM2225834 ফটো উপলব্ধ	797 নাম : নজৰুল হক মাতৃৰ নাম: নোছাদ আলী ঘৰ নং : ৫৩২ বয়স : 30 লিঙ্গ : পুৰুষ	FCM2225867 ফটো উপলব্ধ	798 নাম : জান্নাতুল হক পিতাৰ নাম: তাজল হক ঘৰ নং : ৫৩৫ বয়স : 41 লিঙ্গ : পুৰুষ	FCM1170656 ফটো উপলব্ধ
799 নাম : কলমজান বেগম স্বামীৰ নাম: জান্নাতুল হক ঘৰ নং : 535 বয়স : 27 লিঙ্গ : মহিলা	FCM0169318 ফটো উপলব্ধ	800 নাম : জালালউদ্দিন পিতাৰ নাম: মহেজ আলী ঘৰ নং : ৫৩৬ বয়স : 61 লিঙ্গ : পুৰুষ	FCM1170667 ফটো উপলব্ধ	801 নাম : আব্দুল বাৰেক পিতাৰ নাম: মহেজ আলী ঘৰ নং : ৫৩৬ বয়স : 57 লিঙ্গ : পুৰুষ	FCM1170678 ফটো উপলব্ধ
802 নাম : ছাদেক আলী পিতাৰ নাম: মহেজ আলি ঘৰ নং : ৫৩৬ বয়স : 54 লিঙ্গ : পুৰুষ	FCM1170690 ফটো উপলব্ধ	803 নাম : কুলছুমা খাতুন স্বামীৰ নাম: আ: বাৰেক ঘৰ নং : ৫৩৬ বয়স : 49 লিঙ্গ : মহিলা	FCM1170689 ফটো উপলব্ধ	804 নাম : চফৰা খাতুন স্বামীৰ নাম: চাদেক আলি ঘৰ নং : ৫৩৬ বয়স : 47 লিঙ্গ : মহিলা	FCM1170703 ফটো উপলব্ধ
805 নাম : ফুলেছা বেগম পিতাৰ নাম: মহেজ আলি ঘৰ নং : ৫৩৬ বয়স : 44 লিঙ্গ : মহিলা	FCM1170714 ফটো উপলব্ধ	S 806 নাম : আয়েছা খাতুন স্বামীৰ নাম: বেজামুল হক ঘৰ নং : ৫৩৬ বয়স : 35 লিঙ্গ : মহিলা	FCM2225958 ফটো উপলব্ধ	807 নাম : মকছেদ আলী পিতাৰ নাম: আব্দুল বাৰেক ঘৰ নং : ৫৩৬ বয়স : 29 লিঙ্গ : পুৰুষ	FCM2225845 ফটো উপলব্ধ
808 নাম : সাইবেনী বেগম স্বামীৰ নাম: মকছেদ আলী ঘৰ নং : 536 বয়স : 26 লিঙ্গ : মহিলা	FCM0520429 ফটো উপলব্ধ	809 নাম : তুজামিল হক পিতাৰ নাম: সহিজল হক ঘৰ নং : 537 বয়স : 23 লিঙ্গ : পুৰুষ	ECF0274803 ফটো উপলব্ধ	810 নাম : আইচা খাতুন স্বামীৰ নাম: কাচেম আলী ঘৰ নং : ৫৩৯ বয়স : 68 লিঙ্গ : মহিলা	FCM1170736 ফটো উপলব্ধ



811 নাম : চান মিঞা পিতাৰ নাম: কাসেম আলি ঘৰ নং : ৫৩৯ বয়স : 44 লিঙ্গ : পুৰুষ	FCM1170747 ফটো উপলব্ধ	812 নাম : জিয়াবুল হক পিতাৰ নাম: কাসেম আলী ঘৰ নং : ৫৩৯ বয়স : 38 লিঙ্গ : পুৰুষ	FCM1170758 ফটো উপলব্ধ	R 813 নাম : তাৰাতান বেগম স্বামীৰ নাম: বিৰুল হক ঘৰ নং : ৫৩৯ বয়স : 33 লিঙ্গ : মহিলা	FCM1173393 ফটো উপলব্ধ
814 নাম : আকতাৰা আহমেদ স্বামীৰ নাম: হবিবুল আলী ঘৰ নং : 539 বয়স : 32 লিঙ্গ : মহিলা	FCM0465443 ফটো উপলব্ধ	815 নাম : তাৰা ভান বেগম স্বামীৰ নাম: জিয়াবুল হক ঘৰ নং : ৫৩৯ বয়স : 29 লিঙ্গ : মহিলা	FCM2226075 ফটো উপলব্ধ	816 নাম : ছুৰমা বেগম স্বামীৰ নাম: তৈয়ব আলী ঘৰ নং : ৫৩৯ বয়স : 29 লিঙ্গ : মহিলা	FCM0339366 ফটো উপলব্ধ
817 নাম : আছৰদিন আলী পিতাৰ নাম: কাসেম ঘৰ নং : ৫৪০ বয়স : 54 লিঙ্গ : পুৰুষ	FCM1170769 ফটো উপলব্ধ	818 নাম : ছাহাভান স্বামীৰ নাম: আছৰদিন আলী ঘৰ নং : ৫৪০ বয়স : 48 লিঙ্গ : মহিলা	FCM1170770 ফটো উপলব্ধ	819 নাম : ছাদাম হুছেইন পিতাৰ নাম: আছৰদিন আহমেদ ঘৰ নং : ৫৪০ বয়স : 31 লিঙ্গ : পুৰুষ	FCM1173315 ফটো উপলব্ধ
820 নাম : ছাহাআলম হক পিতাৰ নাম: আছৰদিন আলী ঘৰ নং : ৫৪০ বয়স : 29 লিঙ্গ : পুৰুষ	FCM0357020 ফটো উপলব্ধ	821 নাম : জয়ভান নেছা স্বামীৰ নাম: ছাদাম হুছেইন ঘৰ নং : 540 বয়স : 26 লিঙ্গ : মহিলা	FCM0606624 ফটো উপলব্ধ	822 নাম : খাদিজা খাতুন স্বামীৰ নাম: ছাহা আলম হক ঘৰ নং : 540 বয়স : 26 লিঙ্গ : মহিলা	FCM0606434 ফটো উপলব্ধ
823 নাম : ছাহাদুল হক পিতাৰ নাম: আছৰদিন আলী ঘৰ নং : 540 বয়স : 22 লিঙ্গ : পুৰুষ	ECF0195412 ফটো উপলব্ধ	824 নাম : নাজমা ইয়াছমিন স্বামীৰ নাম: ছাহাদুল হক ঘৰ নং : 540 বয়স : 22 লিঙ্গ : মহিলা	ECF0195420 ফটো উপলব্ধ	E 825 নাম : তৈয়ব আলি পিতাৰ নাম: চানমিঞা ঘৰ নং : ৫৪০ বয়স : 59 লিঙ্গ : পুৰুষ	FCM1170781 ফটো উপলব্ধ
826 নাম : হাকিমুদ্দিন পিতাৰ নাম: আবেদ আলি ঘৰ নং : ৫৪১ বয়স : 74 লিঙ্গ : পুৰুষ	FCM1170792 ফটো উপলব্ধ	827 নাম : আলিমন নেছা স্বামীৰ নাম: হাকিমুদ্দিন ঘৰ নং : ৫৪১ বয়স : 59 লিঙ্গ : মহিলা	FCM1170805 ফটো উপলব্ধ	828 নাম : কৰিম আলী পিতাৰ নাম: হানিফ আলি ঘৰ নং : 542 বয়স : 33 লিঙ্গ : পুৰুষ	FCM0170746 ফটো উপলব্ধ
829 নাম : ছালেহা খাতুন স্বামীৰ নাম: আ: লতিফ ঘৰ নং : ৫৪৩ বয়স : 69 লিঙ্গ : মহিলা	FCM1170849 ফটো উপলব্ধ	830 নাম : হানিফ আলী পিতাৰ নাম: আ: লতিফ ঘৰ নং : ৫৪৩ বয়স : 51 লিঙ্গ : পুৰুষ	FCM1170850 ফটো উপলব্ধ	831 নাম : আমামা আখতাৰা স্বামীৰ নাম: হানিফ আলী ঘৰ নং : ৫৪৩ বয়স : 38 লিঙ্গ : মহিলা	FCM1170872 ফটো উপলব্ধ
832 নাম : নাছিফা ফাৰহানা হাছান পিতাৰ নাম: হানিফ আলী ঘৰ নং : 543 বয়স : 19 লিঙ্গ : মহিলা	ECF0259572 ফটো উপলব্ধ	833 নাম : ইব্রাহীম আলী পিতাৰ নাম: হুছেইন আলী ঘৰ নং : ৫৪৪ বয়স : 76 লিঙ্গ : পুৰুষ	FCM1170883 ফটো উপলব্ধ	834 নাম : আছিয়া বেগম স্বামীৰ নাম: ইব্রাহীম আলী ঘৰ নং : ৫৪৪ বয়স : 68 লিঙ্গ : মহিলা	FCM1170894 ফটো উপলব্ধ
835 নাম : ইউচুফ আলী পিতাৰ নাম: ইব্রাহীম আলী ঘৰ নং : ৫৪৪ বয়স : 44 লিঙ্গ : পুৰুষ	FCM1170907 ফটো উপলব্ধ	836 নাম : মেৰিনা বেগম স্বামীৰ নাম: ইউচুফ আলী ঘৰ নং : ৫৪৪ বয়স : 30 লিঙ্গ : মহিলা	FCM2225981 ফটো উপলব্ধ	837 নাম : ফুলমন্ত আলী পিতাৰ নাম: কালু শেখ ঘৰ নং : ৫৪৬ বয়স : 70 লিঙ্গ : পুৰুষ	FCM1170918 ফটো উপলব্ধ
838 নাম : চন্দ্ৰভান নেছা স্বামীৰ নাম: ফুলমন্ত আলি ঘৰ নং : ৫৪৬ বয়স : 59 লিঙ্গ : মহিলা	FCM1170929 ফটো উপলব্ধ	839 নাম : ছামিৰন নেছা স্বামীৰ নাম: ফকিৰ আলি ঘৰ নং : ৫৪৬ বয়স : 37 লিঙ্গ : মহিলা	FCM1170941 ফটো উপলব্ধ	840 নাম : ছামাদ আলী পিতাৰ নাম: কালু শেখ ঘৰ নং : ৫৪৭ বয়স : 59 লিঙ্গ : পুৰুষ	FCM1170952 ফটো উপলব্ধ



841 নাম : জহিৰন নেছা স্বামীৰ নাম: ছামাদ আলী ঘৰ নং : ৫৪৭ বয়স : 48 লিঙ্গ : মহিলা	FCM1170963 ফটো উপলব্ধ	842 নাম : জহিৰদ্দিন আহমেদ পিতাৰ নাম: ছামাদ আলী ঘৰ নং : ৫৪৭ বয়স : 35 লিঙ্গ : পুৰুষ	FCM1170974 ফটো উপলব্ধ	843 নাম : মৰ্জিনা বেগম স্বামীৰ নাম: জহৰ আলী ঘৰ নং : ৫৪৭ বয়স : 30 লিঙ্গ : মহিলা	FCM1172970 ফটো উপলব্ধ
844 নাম : ছাদাম হুছেইন পিতাৰ নাম: ছামাদ আলী ঘৰ নং : 547 বয়স : 25 লিঙ্গ : পুৰুষ	FCM0312504 ফটো উপলব্ধ	845 নাম : আবিদা বেগম স্বামীৰ নাম: ছাদাম হুছেইন ঘৰ নং : 547 বয়স : 23 লিঙ্গ : মহিলা	FCM1774520 ফটো উপলব্ধ	846 নাম : মঞ্জুল হক পিতাৰ নাম: ছামাদ আলী ঘৰ নং : 547 বয়স : 22 লিঙ্গ : পুৰুষ	FCM1774512 ফটো উপলব্ধ
847 নাম : আব্দুল মজিদ পিতাৰ নাম: কালু শেখ ঘৰ নং : ৫৪৮ বয়স : 51 লিঙ্গ : পুৰুষ	FCM1170985 ফটো উপলব্ধ	848 নাম : ছুফৰা বেগম স্বামীৰ নাম: আ: মজিদ ঘৰ নং : ৫৪৮ বয়স : 44 লিঙ্গ : মহিলা	FCM1170996 ফটো উপলব্ধ	849 নাম : ফাৰুক হুছেইন পিতাৰ নাম: আব্দুল মজিদ ঘৰ নং : 548 বয়স : 32 লিঙ্গ : পুৰুষ	FCM0520700 ফটো উপলব্ধ
850 নাম : মোবাৰক হুছেইন পিতাৰ নাম: আব্দুল মজিদ ঘৰ নং : 548 বয়স : 24 লিঙ্গ : পুৰুষ	FCM1492917 ফটো উপলব্ধ	# 851 নাম : হাছিনা বেগম স্বামীৰ নাম: ফাৰুক হুছেইন ঘৰ নং : 548 বয়স : 24 লিঙ্গ : মহিলা	FCM1537406 ফটো উপলব্ধ	852 নাম : সবিকুল নেহাৰ স্বামীৰ নাম: মোবাৰক হুছেইন ঘৰ নং : 548 বয়স : 20 লিঙ্গ : মহিলা	ECF0190629 ফটো উপলব্ধ
853 নাম : ময়দান আলী পিতাৰ নাম: কালু শেখ ঘৰ নং : ৫৪৯ বয়স : 47 লিঙ্গ : পুৰুষ	FCM1171013 ফটো উপলব্ধ	854 নাম : হনফা খাতুন স্বামীৰ নাম: ময়দান আলি ঘৰ নং : ৫৪৯ বয়স : 45 লিঙ্গ : মহিলা	FCM1171024 ফটো উপলব্ধ	855 নাম : বুলবুল হক পিতাৰ নাম: ময়দান আলী ঘৰ নং : 549 বয়স : 23 লিঙ্গ : পুৰুষ	FCM1787597 ফটো উপলব্ধ
E 856 নাম : আইছা বেগম স্বামীৰ নাম: ধনফুল শেখ ঘৰ নং : ৫৫০ বয়স : 74 লিঙ্গ : মহিলা	FCM1171035 ফটো উপলব্ধ	857 নাম : খুদেজা বেগম স্বামীৰ নাম: কবিৰ আলি ঘৰ নং : ৫৫০ বয়স : 42 লিঙ্গ : মহিলা	FCM1171068 ফটো উপলব্ধ	858 নাম : কবিৰ আলি পিতাৰ নাম: ধনফুল শেখ ঘৰ নং : ৫৫০ বয়স : 42 লিঙ্গ : পুৰুষ	FCM1171046 ফটো উপলব্ধ
859 নাম : মমনা খাতুন পিতাৰ নাম: ধনফুল শেখ ঘৰ নং : ৫৫০ বয়স : 41 লিঙ্গ : মহিলা	FCM1171057 ফটো উপলব্ধ	860 নাম : মনোৱাৰ আলি পিতাৰ নাম: খবিৰ আলি ঘৰ নং : 550 বয়স : 30 লিঙ্গ : পুৰুষ	FCM0172106 ফটো উপলব্ধ	861 নাম : অনোৱাৰ হুছেইন পিতাৰ নাম: খবিৰ আলি ঘৰ নং : 550 বয়স : 27 লিঙ্গ : পুৰুষ	FCM0172148 ফটো উপলব্ধ
862 নাম : উজ্জল আলী পিতাৰ নাম: খবিৰ আলী ঘৰ নং : ৫৫০ক বয়স : 26 লিঙ্গ : পুৰুষ	FCM0359133 ফটো উপলব্ধ	863 নাম : আজমিনা বেগম স্বামীৰ নাম: মনোৱাৰ আলী ঘৰ নং : 550 বয়স : 24 লিঙ্গ : মহিলা	ECF0048454 ফটো উপলব্ধ	864 নাম : মমিন আলী পিতাৰ নাম: ফুলমন আলী ঘৰ নং : 550ক বয়স : 23 লিঙ্গ : পুৰুষ	FCM1350065 ফটো উপলব্ধ
865 নাম : বুলবুলি খাতুন স্বামীৰ নাম: অনোৱাৰ হুছেইন ঘৰ নং : 550 বয়স : 23 লিঙ্গ : মহিলা	FCM1537372 ফটো উপলব্ধ	866 নাম : ছুফিয়া খাতুন স্বামীৰ নাম: উজ্জল আলী ঘৰ নং : 550 ক বয়স : 26 লিঙ্গ : মহিলা	ECF0194613 ফটো উপলব্ধ	867 নাম : ছয়ফল আলি পিতাৰ নাম: খবিৰ আলী ঘৰ নং : 550ক বয়স : 24 লিঙ্গ : পুৰুষ	FCM1571611 ফটো উপলব্ধ
868 নাম : খবিৰ আলী পিতাৰ নাম: ধনফুল শেখ ঘৰ নং : ৫৫০ক বয়স : 57 লিঙ্গ : পুৰুষ	FCM1171079 ফটো উপলব্ধ	869 নাম : মজিবন নেছা স্বামীৰ নাম: খবিৰ আলী ঘৰ নং : ৫৫০ক বয়স : 47 লিঙ্গ : মহিলা	FCM1171080 ফটো উপলব্ধ	870 নাম : শুকুৰ আলী পিতাৰ নাম: চান্দু সেখ ঘৰ নং : ৫৫১ বয়স : 56 লিঙ্গ : পুৰুষ	FCM1171091 ফটো উপলব্ধ



871 নাম : ছাবিবন নেছা স্বামীৰ নাম : শুকুৰ আলী ঘৰ নং : ৫৫১ বয়স : 46 লিঙ্গ : মহিলা	FCM1171104 ফটো উপলব্ধ	872 নাম : চহিদা বেগম পিতাৰ নাম : শুকুৰ আলী ঘৰ নং : ৫৫১ বয়স : 33 লিঙ্গ : মহিলা	FCM1173166 ফটো উপলব্ধ	873 নাম : ছবিকুল আলম পিতাৰ নাম : শুকুৰ আলী ঘৰ নং : ৫৫১ বয়স : 32 লিঙ্গ : পুৰুষ	FCM1172981 ফটো উপলব্ধ
874 নাম : ইদল হুছেইন পিতাৰ নাম : শুকুৰ আলী ঘৰ নং : 551 বয়স : 22 লিঙ্গ : পুৰুষ	ECF0351767 ফটো উপলব্ধ	875 নাম : আমিনা খাতুন স্বামীৰ নাম : মামুদ আলী ঘৰ নং : ৫৫২ বয়স : 69 লিঙ্গ : মহিলা	FCM1171126 ফটো উপলব্ধ	876 নাম : আলাউদ্দিন আহমেদ পিতাৰ নাম : মামুদ আলী ঘৰ নং : ৫৫২ বয়স : 49 লিঙ্গ : পুৰুষ	FCM1171137 ফটো উপলব্ধ
877 নাম : আমিৰ হুছেইন পিতাৰ নাম : মামুদ আলি ঘৰ নং : ৫৫২ বয়স : 47 লিঙ্গ : পুৰুষ	FCM1171159 ফটো উপলব্ধ	878 নাম : আবুল হুছেইন পিতাৰ নাম : মামুদ আলি ঘৰ নং : ৫৫২ বয়স : 41 লিঙ্গ : পুৰুষ	FCM1171160 ফটো উপলব্ধ	879 নাম : ওৱাহিদা বেগম স্বামীৰ নাম : আলাউদ্দিন আহমেদ ঘৰ নং : ৫৫২ বয়স : 39 লিঙ্গ : মহিলা	FCM1171148 ফটো উপলব্ধ
880 নাম : নাজমা হেপতুল্লাহ স্বামীৰ নাম : আমিৰ হুছেইন ঘৰ নং : ৫৫২ বয়স : 31 লিঙ্গ : মহিলা	FCM0357434 ফটো উপলব্ধ	881 নাম : জৰ্জিনা বেগম স্বামীৰ নাম : আবুল হুছেইন ঘৰ নং : 552 বয়স : 29 লিঙ্গ : মহিলা	FCM0522987 ফটো উপলব্ধ	882 নাম : ছাৰ্জিৰ্জি আহমেদ পিতাৰ নাম : নূৰ মহম্মদ ঘৰ নং : 552 বয়স : 27 লিঙ্গ : পুৰুষ	FCM0699462 ফটো উপলব্ধ
883 নাম : চেমিম চুলতানা পিতাৰ নাম : আলাউদ্দিন আহমেদ ঘৰ নং : 552 বয়স : 22 লিঙ্গ : মহিলা	ECF0330845 ফটো উপলব্ধ	884 নাম : দিল মহম্মদ পিতাৰ নাম : চান্দো সেখ ঘৰ নং : ৫৫৩ বয়স : 66 লিঙ্গ : পুৰুষ	FCM1171206 ফটো উপলব্ধ	885 নাম : হুনফা বেগম স্বামীৰ নাম : দিল মহম্মদ ঘৰ নং : ৫৫৩ বয়স : 64 লিঙ্গ : মহিলা	FCM1171217 ফটো উপলব্ধ
886 নাম : কুদ্দুছ আলী পিতাৰ নাম : চান্দু শেখ ঘৰ নং : ৫৫৩ বয়স : 57 লিঙ্গ : পুৰুষ	FCM1171171 ফটো উপলব্ধ	887 নাম : বাহেলা খাতুন স্বামীৰ নাম : কুদ্দুছ আলী ঘৰ নং : ৫৫৩ বয়স : 51 লিঙ্গ : মহিলা	FCM1171182 ফটো উপলব্ধ	888 নাম : আনোৱাৰা বেগম পিতাৰ নাম : দিল মহম্মদ ঘৰ নং : 553 বয়স : 36 লিঙ্গ : মহিলা	FCM1503747 ফটো উপলব্ধ
889 নাম : মীৰ্জিনা বেগম পিতাৰ নাম : কুদ্দুছ আলী ঘৰ নং : 553 বয়স : 35 লিঙ্গ : মহিলা	FCM1396787 ফটো উপলব্ধ	890 নাম : হাফিজুৰ ৰহমান পিতাৰ নাম : দিল মহম্মদ ঘৰ নং : ৫৫৩ বয়স : 34 লিঙ্গ : পুৰুষ	FCM1171193 ফটো উপলব্ধ	891 নাম : চকিনা বেগম স্বামীৰ নাম : হাফিজুৰ ৰহমান ঘৰ নং : 553 বয়স : 29 লিঙ্গ : মহিলা	FCM0521120 ফটো উপলব্ধ
892 নাম : ৰহমতুল্লা হক পিতাৰ নাম : কুদ্দুছ আলী ঘৰ নং : ৫৫৩ বয়স : 26 লিঙ্গ : পুৰুষ	FCM0358010 ফটো উপলব্ধ	893 নাম : খুদেজা বেগম পিতাৰ নাম : কুদ্দুছ আলী ঘৰ নং : 553 বয়স : 24 লিঙ্গ : মহিলা	FCM0640680 ফটো উপলব্ধ	894 নাম : ফাতেমা বেগম স্বামীৰ নাম : ৰহমতুল্লা হক ঘৰ নং : 553 বয়স : 23 লিঙ্গ : মহিলা	ECF0327130 ফটো উপলব্ধ
895 নাম : খাইৰুল হক পিতাৰ নাম : কুদ্দুছ আলী ঘৰ নং : 553 বয়স : 22 লিঙ্গ : পুৰুষ	FCM2290070 ফটো উপলব্ধ	896 নাম : ইছমাইল আলী পিতাৰ নাম : ইলমুদ্দিন ঘৰ নং : ৫৫৪ বয়স : 59 লিঙ্গ : পুৰুষ	FCM1171239 ফটো উপলব্ধ	897 নাম : বাছিবন নেছা স্বামীৰ নাম : ইছমাইল আলি ঘৰ নং : ৫৫৪ বয়স : 54 লিঙ্গ : মহিলা	FCM1171228 ফটো উপলব্ধ
898 নাম : ইস্তাজ আলি পিতাৰ নাম : ইছমাইল আলী ঘৰ নং : ৫৫৪ বয়স : 34 লিঙ্গ : পুৰুষ	FCM1173202 ফটো উপলব্ধ	899 নাম : ছামিতাজ বেগম পিতাৰ নাম : ইছমাইল ঘৰ নং : 554 বয়স : 25 লিঙ্গ : মহিলা	ECF0168757 ফটো উপলব্ধ	900 নাম : খালিদা বেগম স্বামীৰ নাম : ইস্তাজ আলী ঘৰ নং : 554 বয়স : 24 লিঙ্গ : মহিলা	ECF0300756 ফটো উপলব্ধ



901 নাম : খুছিত আলম পিতাৰ নাম: ইছমাইল আলী ঘৰ নং : 554 বয়স : 20 লিঙ্গ : পুৰুষ	ECF0081646 ফটো উপলব্ধ	902 নাম : ছাহাৰা খাতুন স্বামীৰ নাম: সদাগৰ আলি ঘৰ নং : ৫৫৬ বয়স : 68 লিঙ্গ : মহিলা	FCM1171295 ফটো উপলব্ধ	903 নাম : শুকৰ আলী পিতাৰ নাম: সদাগৰ আলী ঘৰ নং : ৫৫৬ বয়স : 29 লিঙ্গ : পুৰুষ	FCM1173280 ফটো উপলব্ধ
904 নাম : জেছমিনা বেগম স্বামীৰ নাম: শুকৰ আলী ঘৰ নং : 556 বয়স : 24 লিঙ্গ : মহিলা	FCM1777549 ফটো উপলব্ধ	905 নাম : আয়েছা খাতুন স্বামীৰ নাম: তমছেৰ আলি ঘৰ নং : ৫৫৮ বয়স : 81 লিঙ্গ : মহিলা	FCM1171308 ফটো উপলব্ধ	906 নাম : হবিবুৰ ৰহমান পিতাৰ নাম: তমছেৰ আলী ঘৰ নং : ৫৫৮ বয়স : 43 লিঙ্গ : পুৰুষ	FCM1171319 ফটো উপলব্ধ
907 নাম : আজিজুৰ ৰহমান পিতাৰ নাম: তমছেৰ আলি ঘৰ নং : ৫৫৮ বয়স : 39 লিঙ্গ : পুৰুষ	FCM1171320 ফটো উপলব্ধ	908 নাম : জুবোদা খাতুন স্বামীৰ নাম: হবিবুৰ ৰহমান ঘৰ নং : ৫৫৮ বয়স : 36 লিঙ্গ : মহিলা	FCM1173111 ফটো উপলব্ধ	909 নাম : ৰছিদা বেগম স্বামীৰ নাম: আজিজুৰ ৰহমান ঘৰ নং : ৫৫৮ বয়স : 31 লিঙ্গ : মহিলা	FCM1173100 ফটো উপলব্ধ
910 নাম : ছলিমা খাতুন স্বামীৰ নাম: মহিনুল হক ঘৰ নং : 558 বয়স : 27 লিঙ্গ : মহিলা	FCM0172569 ফটো উপলব্ধ	911 নাম : হেনা পাৰবিন পিতাৰ নাম: হামিদুৰ ৰহমান ঘৰ নং : 558ক বয়স : 24 লিঙ্গ : মহিলা	FCM0648287 ফটো উপলব্ধ	912 নাম : হামিদুৰ ৰহমান পিতাৰ নাম: তমছেৰ আলি ঘৰ নং : ৫৫৮ক বয়স : 56 লিঙ্গ : পুৰুষ	FCM1171331 ফটো উপলব্ধ
913 নাম : গুলচেহেৰা বেগম স্বামীৰ নাম: হামিদুৰ ৰহমান ঘৰ নং : ৫৫৮ক বয়স : 40 লিঙ্গ : মহিলা	FCM1171342 ফটো উপলব্ধ	914 নাম : মহৰ আলী পিতাৰ নাম: চাজাহান খান ঘৰ নং : ৫৫৯ বয়স : 33 লিঙ্গ : পুৰুষ	FCM1173177 ফটো উপলব্ধ	915 নাম : বাহাজুদ্দিন আহমেদ পিতাৰ নাম: হাজী ইছাহক ঘৰ নং : ৫৬০ বয়স : 83 লিঙ্গ : পুৰুষ	FCM1171400 ফটো উপলব্ধ
916 নাম : চমিৰন নেচা স্বামীৰ নাম: বাহাজুদ্দিন আহমেদ ঘৰ নং : ৫৬০ বয়স : 78 লিঙ্গ : মহিলা	FCM1171411 ফটো উপলব্ধ	917 নাম : বানেচা বেগম পিতাৰ নাম: বাহাজুদ্দিন আহমেদ ঘৰ নং : ৫৬০ বয়স : 50 লিঙ্গ : মহিলা	FCM1173075 ফটো উপলব্ধ	918 নাম : এবাদত হুছেইন পিতাৰ নাম: বাহাজুদ্দিন আহমেদ ঘৰ নং : ৫৬০ বয়স : 45 লিঙ্গ : পুৰুষ	FCM1171422 ফটো উপলব্ধ
919 নাম : জিৰাতন নেছা স্বামীৰ নাম: চুলতান মামুদ ঘৰ নং : ৫৬০ বয়স : 41 লিঙ্গ : মহিলা	FCM1171444 ফটো উপলব্ধ	920 নাম : চুলতান মামুদ পিতাৰ নাম: বাহাজুদ্দিন আহমেদ ঘৰ নং : ৫৬০ বয়স : 40 লিঙ্গ : পুৰুষ	FCM1171433 ফটো উপলব্ধ	921 নাম : মাজিদা বেগম স্বামীৰ নাম: এবাদত হুছেইন ঘৰ নং : ৫৬০ বয়স : 33 লিঙ্গ : মহিলা	FCM1173086 ফটো উপলব্ধ
922 নাম : শাহিন খুছব পিতাৰ নাম: চুলতান মামুদ ঘৰ নং : 560 বয়স : 21 লিঙ্গ : মহিলা	ECF0129056 ফটো উপলব্ধ	923 নাম : চামচুল আলম পিতাৰ নাম: ইউনুচ আলি ঘৰ নং : ৫৬১ বয়স : 61 লিঙ্গ : পুৰুষ	FCM1171455 ফটো উপলব্ধ	924 নাম : এলিজা বেগম স্বামীৰ নাম: চামচুল আলম ঘৰ নং : ৫৬১ বয়স : 54 লিঙ্গ : মহিলা	FCM1171466 ফটো উপলব্ধ
925 নাম : আছৰাফা বেগম পিতাৰ নাম: চামচুল আলম ঘৰ নং : 561 বয়স : 26 লিঙ্গ : মহিলা	FCM0706960 ফটো উপলব্ধ	926 নাম : জেনিফা চিদ্দিকা পিতাৰ নাম: চামচুল আলম ঘৰ নং : 561 বয়স : 23 লিঙ্গ : মহিলা	ECF0358184 ফটো উপলব্ধ	927 নাম : আয়েচা খাতুন স্বামীৰ নাম: আজল হক ঘৰ নং : ৫৬২ বয়স : 62 লিঙ্গ : মহিলা	FCM1171488 ফটো উপলব্ধ
928 নাম : মহম্মদ আব্দুল আওৱাল পিতাৰ নাম: মহম্মদ আজল হক ঘৰ নং : ৫৬২ বয়স : 45 লিঙ্গ : পুৰুষ	FCM1171499 ফটো উপলব্ধ	S 929 নাম : জয়নব বেগম পিতাৰ নাম: আজল হক ঘৰ নং : ৫৬২ বয়স : 39 লিঙ্গ : মহিলা	FCM1171513 ফটো উপলব্ধ	930 নাম : আবুল হুছেইন পিতাৰ নাম: আজল হক ঘৰ নং : ৫৬২ বয়স : 33 লিঙ্গ : পুৰুষ	FCM2225787 ফটো উপলব্ধ



931	FCM1172925	ফটো উপলব্ধ	932	FCM2226019	ফটো উপলব্ধ	933	FCM2226064	ফটো উপলব্ধ
নাম : মমতাজ বেগম স্বামীৰ নাম: মহম্মদ আব্দুল আওৱাল ঘৰ নং : ৫৬২ বয়স : 31 লিঙ্গ : মহিলা			নাম : দানেছ আলী পিতাৰ নাম: আজল হক ঘৰ নং : ৫৬২ বয়স : 29 লিঙ্গ : পুৰুষ			নাম : মাছফল নেচা স্বামীৰ নাম: আবুল হুছেইন ঘৰ নং : ৫৬২ বয়স : 29 লিঙ্গ : মহিলা		
934	FCM0357442	ফটো উপলব্ধ	935	FCM0540104	ফটো উপলব্ধ	E 936	FCM1171524	ফটো উপলব্ধ
নাম : স্মিআৰা পাৰবিন পিতাৰ নাম: আজল হক ঘৰ নং : ৫৬২ বয়স : 27 লিঙ্গ : মহিলা			নাম : নবীৰন নেছা স্বামীৰ নাম: দানেছ আলী ঘৰ নং : 562 বয়স : 26 লিঙ্গ : মহিলা			নাম : সুকিৰন বিবি পিতাৰ নাম: কুমল পাৰামনিক ঘৰ নং : ৫৬৪ বয়স : 69 লিঙ্গ : মহিলা		
937	FCM1171535	ফটো উপলব্ধ	938	FCM1171546	ফটো উপলব্ধ	939	FCM1171557	ফটো উপলব্ধ
নাম : মমতা বেৱা মাতৃৰ নাম: সুকিৰন বিবি ঘৰ নং : ৫৬৪ বয়স : 44 লিঙ্গ : মহিলা			নাম : সজিবৰ মন্দল পিতাৰ নাম: সদু মন্দল ঘৰ নং : ৫৬৬ বয়স : 69 লিঙ্গ : পুৰুষ			নাম : চকিনা খাতুন স্বামীৰ নাম: সজিবৰ মণ্ডল ঘৰ নং : ৫৬৬ বয়স : 59 লিঙ্গ : মহিলা		
940	FCM1171568	ফটো উপলব্ধ	941	FCM1171579	ফটো উপলব্ধ	942	FCM1172856	ফটো উপলব্ধ
নাম : সৰমন আলি মণ্ডল পিতাৰ নাম: সজিবৰ মণ্ডল ঘৰ নং : ৫৬৬ বয়স : 41 লিঙ্গ : পুৰুষ			নাম : সহিদ আলি মণ্ডল পিতাৰ নাম: সজিবৰ মণ্ডল ঘৰ নং : ৫৬৬ বয়স : 39 লিঙ্গ : পুৰুষ			নাম : আজিভান নেছা স্বামীৰ নাম: সৰমন আলি মণ্ডল ঘৰ নং : ৫৬৬ বয়স : 34 লিঙ্গ : মহিলা		
943	FCM1172845	ফটো উপলব্ধ	944	FCM0173617	ফটো উপলব্ধ	945	FCM0341727	ফটো উপলব্ধ
নাম : সংশেৰ আলী পিতাৰ নাম: সজিবৰ মন্দল ঘৰ নং : ৫৬৬ বয়স : 31 লিঙ্গ : পুৰুষ			নাম : খালেদা বেগম স্বামীৰ নাম: সহিদ আলী মণ্ডল ঘৰ নং : 566 বয়স : 31 লিঙ্গ : মহিলা			নাম : যোবাব আলী পিতাৰ নাম: সজিবৰ মণ্ডল ঘৰ নং : ৫৬৬ বয়স : 30 লিঙ্গ : পুৰুষ		
946	FCM0348573	ফটো উপলব্ধ	947	FCM0465971	ফটো উপলব্ধ	948	FCM1171580	ফটো উপলব্ধ
নাম : আজিফুল বেগম স্বামীৰ নাম: যোবাব আলী ঘৰ নং : ৫৬৬ বয়স : 27 লিঙ্গ : মহিলা			নাম : ছুমি বেগম স্বামীৰ নাম: সংশেৰ আলী ঘৰ নং : 566 বয়স : 26 লিঙ্গ : মহিলা			নাম : সৰফুল বেওৱা স্বামীৰ নাম: নক্ষৰ আলী মন্দল ঘৰ নং : ৫৬৭ বয়স : 65 লিঙ্গ : মহিলা		
949	FCM1171604	ফটো উপলব্ধ	950	FCM1171615	ফটো উপলব্ধ	951	FCM1171591	ফটো উপলব্ধ
নাম : জামৰ আলি পিতাৰ নাম: মহম্মদ আলী ঘৰ নং : ৫৬৭ বয়স : 46 লিঙ্গ : পুৰুষ			নাম : চকভান নেছা স্বামীৰ নাম: জামৰ আলি ঘৰ নং : ৫৬৭ বয়স : 39 লিঙ্গ : মহিলা			নাম : শৰিফ আলী পিতাৰ নাম: নসকৰ আলি ঘৰ নং : ৫৬৭ বয়স : 39 লিঙ্গ : পুৰুষ		
952	FCM0357392	ফটো উপলব্ধ	953	FCM0341735	ফটো উপলব্ধ	954	FCM0341768	ফটো উপলব্ধ
নাম : ছাফিয়া বেগম স্বামীৰ নাম: সৰিফ আলি ঘৰ নং : ৫৬৭ বয়স : 38 লিঙ্গ : মহিলা			নাম : আমেলা বেগম স্বামীৰ নাম: আলি হুছেইন ঘৰ নং : ৫৬৭ বয়স : 33 লিঙ্গ : মহিলা			নাম : আলী হুছেইন পিতাৰ নাম: নক্ষৰ আলী ঘৰ নং : ৫৬৭ বয়স : 29 লিঙ্গ : পুৰুষ		
955	FCM2225925	ফটো উপলব্ধ	956	FCM0359463	ফটো উপলব্ধ	957	FCM0703744	ফটো উপলব্ধ
নাম : আকবৰ আলী পিতাৰ নাম: নক্ষৰ আলী ঘৰ নং : ৫৬৭ বয়স : 29 লিঙ্গ : পুৰুষ			নাম : তাৰাভান বেগম স্বামীৰ নাম: আকবৰ আলি ঘৰ নং : ৫৬৭ বয়স : 26 লিঙ্গ : মহিলা			নাম : ছানিদুল ইছলাম পিতাৰ নাম: ছায়েৰ আলী ঘৰ নং : 567 বয়স : 24 লিঙ্গ : পুৰুষ		
958	FCM1344050	ফটো উপলব্ধ	959	ECF0010421	ফটো উপলব্ধ	960	FCM1171637	ফটো উপলব্ধ
নাম : ছাহানৰ আলম পিতাৰ নাম: ছায়েৰ আলী ঘৰ নং : 567 বয়স : 23 লিঙ্গ : পুৰুষ			নাম : শহিদুল হক পিতাৰ নাম: জামৰ আলী ঘৰ নং : 567 বয়স : 22 লিঙ্গ : পুৰুষ			নাম : ছায়েৰ আলী পিতাৰ নাম: মজিবৰ বহমান ঘৰ নং : ৫৬৭ক বয়স : 49 লিঙ্গ : পুৰুষ		



961 নাম : ছালেহা বেগম অন্যান্য: ছায়েৰ আলী ঘৰ নং : ৫৬৭ক বয়স : 41 লিঙ্গ : মহিলা	FCM1171626 ফটো উপলব্ধ	962 নাম : চাহাৰা বেওৰা স্বামীৰ নাম: মাজবৰ বহমান ঘৰ নং : ৫৬৮ বয়স : 64 লিঙ্গ : মহিলা	FCM1171648 ফটো উপলব্ধ	963 নাম : ইব্রাহিম আলি পিতাৰ নাম: মাজবৰ বহমান ঘৰ নং : ৫৬৮ বয়স : 42 লিঙ্গ : পুৰুষ	FCM1171659 ফটো উপলব্ধ
964 নাম : মইনুল হক পিতাৰ নাম: মাজবৰ বহমান ঘৰ নং : ৫৬৮ বয়স : 39 লিঙ্গ : পুৰুষ	FCM1171660 ফটো উপলব্ধ	965 নাম : ছকিনা বেগম স্বামীৰ নাম: ইব্রাহিম আলী ঘৰ নং : ৫৬৮ বয়স : 38 লিঙ্গ : মহিলা	FCM1171671 ফটো উপলব্ধ	966 নাম : ইছমাইল আলী পিতাৰ নাম: ইক্কৰ আলি ঘৰ নং : ৫৬৯ বয়স : 73 লিঙ্গ : পুৰুষ	FCM1171682 ফটো উপলব্ধ
967 নাম : পানফুল নেছা স্বামীৰ নাম: ইছমাইল আলি ঘৰ নং : ৫৬৯ বয়স : 68 লিঙ্গ : মহিলা	FCM1171693 ফটো উপলব্ধ	968 নাম : ফজৰ আলি পিতাৰ নাম: ইছমাইল আলি ঘৰ নং : ৫৬৯ বয়স : 50 লিঙ্গ : পুৰুষ	FCM1171717 ফটো উপলব্ধ	969 নাম : গোলাপ হুছেইন পিতাৰ নাম: ইছমাইল আলি ঘৰ নং : ৫৬৯ বয়স : 49 লিঙ্গ : পুৰুষ	FCM1171739 ফটো উপলব্ধ
970 নাম : গাজীউৰ বহমান পিতাৰ নাম: ইছমাইল আলি ঘৰ নং : ৫৬৯ বয়স : 41 লিঙ্গ : পুৰুষ	FCM1171740 ফটো উপলব্ধ	971 নাম : বাবিয়া খাতুন স্বামীৰ নাম: ফজৰ আলি ঘৰ নং : ৫৬৯ বয়স : 40 লিঙ্গ : মহিলা	FCM1171728 ফটো উপলব্ধ	972 নাম : আছোমা বেগম স্বামীৰ নাম: গাজীউৰ বহমান ঘৰ নং : ৫৬৯ বয়স : 37 লিঙ্গ : মহিলা	FCM1171751 ফটো উপলব্ধ
973 নাম : নুৰেদা বেগম স্বামীৰ নাম: গোলাপ হুছেইন ঘৰ নং : ৫৬৯ বয়স : 37 লিঙ্গ : মহিলা	FCM1171773 ফটো উপলব্ধ	974 নাম : হেকমত আলী পিতাৰ নাম: ইছমাইল আলী ঘৰ নং : ৫৬৯ বয়স : 37 লিঙ্গ : পুৰুষ	FCM1171762 ফটো উপলব্ধ	975 নাম : জাইদুৰ বহমান পিতাৰ নাম: ইছমাইল আলী ঘৰ নং : ৫৬৯ বয়স : 35 লিঙ্গ : পুৰুষ	FCM1171784 ফটো উপলব্ধ
976 নাম : ফাৰমিনা চুলতানা বেগম স্বামীৰ নাম: হেকমত আলী ঘৰ নং : 569 বয়স : 30 লিঙ্গ : মহিলা	FCM0173815 ফটো উপলব্ধ	977 নাম : আজিৰন নেছা স্বামীৰ নাম: জাইদুৰ বহমান ঘৰ নং : 569 বয়স : 27 লিঙ্গ : মহিলা	FCM0657726 ফটো উপলব্ধ	978 নাম : ফৰিদা বেগম পিতাৰ নাম: ফজৰ আলী ঘৰ নং : 569 বয়স : 24 লিঙ্গ : মহিলা	FCM0685131 ফটো উপলব্ধ
979 নাম : আয়জুৰ বহমান পিতাৰ নাম: ফজৰ আলি ঘৰ নং : 569 বয়স : 22 লিঙ্গ : পুৰুষ	ECF0045674 ফটো উপলব্ধ	980 নাম : নুৰেদা বেগম স্বামীৰ নাম: নুৰুল হক ঘৰ নং : ৫৭০ বয়স : 54 লিঙ্গ : মহিলা	FCM1171808 ফটো উপলব্ধ	981 নাম : বফিকুল ইছলাম পিতাৰ নাম: নুৰুল হক মণ্ডল ঘৰ নং : ৫৭০ বয়স : 39 লিঙ্গ : পুৰুষ	FCM1171819 ফটো উপলব্ধ
982 নাম : ইদ্রিছ আলি পিতাৰ নাম: নুৰুল হক ঘৰ নং : ৫৭০ বয়স : 37 লিঙ্গ : পুৰুষ	FCM1171820 ফটো উপলব্ধ	983 নাম : জেছমিন চুলতানা পাৰবিন স্বামীৰ নাম: ইদ্রিছ আলি ঘৰ নং : 570 বয়স : 36 লিঙ্গ : মহিলা	FCM0174565 ফটো উপলব্ধ	984 নাম : ইয়াছমিন চুলতানা আহমেদ স্বামীৰ নাম: বফিকুল ইছলাম ঘৰ নং : 570 বয়স : 29 লিঙ্গ : মহিলা	FCM0174615 ফটো উপলব্ধ
985 নাম : ছালেহা খাতুন স্বামীৰ নাম: হাফিজুৰ বহমান ঘৰ নং : ৫৭১ বয়স : 62 লিঙ্গ : মহিলা	FCM1171853 ফটো উপলব্ধ	986 নাম : ছাইদুৰ বহমান পিতাৰ নাম: হাফিজুৰ বহমান ঘৰ নং : ৫৭১ বয়স : 45 লিঙ্গ : পুৰুষ	FCM1171864 ফটো উপলব্ধ	987 নাম : বেবী বেগম স্বামীৰ নাম: ছাইদুৰ বহমান ঘৰ নং : ৫৭১ বয়স : 39 লিঙ্গ : মহিলা	FCM1171875 ফটো উপলব্ধ
988 নাম : চামিউৰ বহমান পিতাৰ নাম: ছাইদুৰ বহমান ঘৰ নং : 571 বয়স : 20 লিঙ্গ : পুৰুষ	ECF0109553 ফটো উপলব্ধ	989 নাম : খবিৰ আলী পিতাৰ নাম: ছাত্তাৰ আলি ঘৰ নং : ৫৭২ বয়স : 54 লিঙ্গ : পুৰুষ	FCM1171886 ফটো উপলব্ধ	990 নাম : নৰ নেছা স্বামীৰ নাম: খবিৰ আলী ঘৰ নং : ৫৭২ বয়স : 47 লিঙ্গ : মহিলা	FCM1171897 ফটো উপলব্ধ



<p>S 991 FCM1171900</p> <p>নাম : ফৰিদা বেগম স্বামীৰ নাম: হানিফ আলী ঘৰ নং : ৫৭২ বয়স : 35 লিঙ্গ : মহিলা</p> <p>ফটো উপলব্ধ</p>	<p>992 ECF0109587</p> <p>নাম : নূৰজামাল পিতাৰ নাম: নব্বিৰ হুছেইন ঘৰ নং : 572 বয়স : 21 লিঙ্গ : পুৰুষ</p> <p>ফটো উপলব্ধ</p>	<p>993 ECF0262048</p> <p>নাম : নূৰভান বেগম স্বামীৰ নাম: হানিফ আলী ঘৰ নং : 572 ক বয়স : 36 লিঙ্গ : মহিলা</p> <p>ফটো উপলব্ধ</p>
<p>994 FCM0342436</p> <p>নাম : আজিৰণ নেছা স্বামীৰ নাম: কাৰিম আলী ঘৰ নং : ৫৭২ ক বয়স : 32 লিঙ্গ : মহিলা</p> <p>ফটো উপলব্ধ</p>	<p>995 FCM1171944</p> <p>নাম : নব্বিৰ হুছেইন পিতাৰ নাম: ছাত্তাৰ আলি ঘৰ নং : ৫৭২খ বয়স : 46 লিঙ্গ : পুৰুষ</p> <p>ফটো উপলব্ধ</p>	<p>996 FCM1171933</p> <p>নাম : হানিফ আলি পিতাৰ নাম: আব্দুল ছাত্তাৰ ঘৰ নং : ৫৭২ক বয়স : 44 লিঙ্গ : পুৰুষ</p> <p>ফটো উপলব্ধ</p>
<p>997 FCM1171955</p> <p>নাম : নূৰ জাহান বেগম স্বামীৰ নাম: নব্বিৰ হুছেইন ঘৰ নং : ৫৭২খ বয়স : 38 লিঙ্গ : মহিলা</p> <p>ফটো উপলব্ধ</p>	<p>998 FCM1171966</p> <p>নাম : কুদ্দুচ আলী পিতাৰ নাম: ছেৰাগ আলি ঘৰ নং : ৫৭৪ বয়স : 70 লিঙ্গ : পুৰুষ</p> <p>ফটো উপলব্ধ</p>	<p>999 FCM1171977</p> <p>নাম : জামফুল বেগম স্বামীৰ নাম: কুদ্দুছ আলি ঘৰ নং : ৫৭৪ বয়স : 63 লিঙ্গ : মহিলা</p> <p>ফটো উপলব্ধ</p>
<p>1000 FCM1171988</p> <p>নাম : জমিৰউদ্দিন আহমেদ পিতাৰ নাম: কুদ্দুছ আলি ঘৰ নং : ৫৭৪ বয়স : 46 লিঙ্গ : পুৰুষ</p> <p>ফটো উপলব্ধ</p>	<p>1001 FCM0510982</p> <p>নাম : কুলচন বেগম পিতাৰ নাম: কুদ্দুছ আলী ঘৰ নং : 574 বয়স : 43 লিঙ্গ : মহিলা</p> <p>ফটো উপলব্ধ</p>	<p>1002 FCM1171999</p> <p>নাম : নূৰেদা বেগম স্বামীৰ নাম: জমিৰুদ্দিন ঘৰ নং : ৫৭৪ বয়স : 37 লিঙ্গ : মহিলা</p> <p>ফটো উপলব্ধ</p>
<p>1003 FCM1172005</p> <p>নাম : হাফিজা বেওৱা স্বামীৰ নাম: কাণ্ডান আলি ঘৰ নং : ৫৭৫ বয়স : 65 লিঙ্গ : মহিলা</p> <p>ফটো উপলব্ধ</p>	<p>1004 FCM1172016</p> <p>নাম : ওৱাহিদুৰ আলী পিতাৰ নাম: কাণ্ডান আলি ঘৰ নং : ৫৭৫ বয়স : 47 লিঙ্গ : পুৰুষ</p> <p>ফটো উপলব্ধ</p>	<p>1005 FCM1172027</p> <p>নাম : গাজী হামিদুৰ বহমান পিতাৰ নাম: কাণ্ডান আলি ঘৰ নং : ৫৭৫ বয়স : 44 লিঙ্গ : পুৰুষ</p> <p>ফটো উপলব্ধ</p>
<p>1006 FCM1172038</p> <p>নাম : হব্বিবুৰ বহমান পিতাৰ নাম: কাণ্ডান আলি ঘৰ নং : ৫৭৫ বয়স : 39 লিঙ্গ : পুৰুষ</p> <p>ফটো উপলব্ধ</p>	<p>1007 FCM1172936</p> <p>নাম : শ্বাহানা বেগম স্বামীৰ নাম: ওৱাহিদুৰ আলী ঘৰ নং : ৫৭৫ বয়স : 36 লিঙ্গ : মহিলা</p> <p>ফটো উপলব্ধ</p>	<p>1008 FCM0357400</p> <p>নাম : হনফা বেগম স্বামীৰ নাম: হব্বিবুৰ বহমান ঘৰ নং : ৫৭৫ বয়স : 30 লিঙ্গ : মহিলা</p> <p>ফটো উপলব্ধ</p>
<p>1009 FCM1172049</p> <p>নাম : ছকিনা বেওঁৱা স্বামীৰ নাম: ছাদেক আলি ঘৰ নং : ৫৭৬ বয়স : 64 লিঙ্গ : মহিলা</p> <p>ফটো উপলব্ধ</p>	<p>1010 FCM1172050</p> <p>নাম : ছহিজুদ্দিন পিতাৰ নাম: ছাদেক ফকিৰ ঘৰ নং : ৫৭৬ বয়স : 47 লিঙ্গ : পুৰুষ</p> <p>ফটো উপলব্ধ</p>	<p>1011 FCM1172947</p> <p>নাম : কুলচন বেগম স্বামীৰ নাম: ছহিবুদ্দিন ফকিৰ ঘৰ নং : ৫৭৬ বয়স : 31 লিঙ্গ : মহিলা</p> <p>ফটো উপলব্ধ</p>
<p>E 1012 FCM1172061</p> <p>নাম : কুলচন বেওঁৱা স্বামীৰ নাম: ছাপৰুদ্দিন ঘৰ নং : ৫৭৭ বয়স : 75 লিঙ্গ : মহিলা</p> <p>ফটো উপলব্ধ</p>	<p>1013 FCM1172072</p> <p>নাম : জয়নাল আবদিন পিতাৰ নাম: ছাপৰুদ্দিন ঘৰ নং : ৫৭৭ বয়স : 59 লিঙ্গ : পুৰুষ</p> <p>ফটো উপলব্ধ</p>	<p>1014 FCM1172083</p> <p>নাম : আজিৰণ নেছা স্বামীৰ নাম: জয়নাল আবদিন ঘৰ নং : ৫৭৭ বয়স : 50 লিঙ্গ : মহিলা</p> <p>ফটো উপলব্ধ</p>
<p>1015 FCM0701318</p> <p>নাম : আইনুল হক পিতাৰ নাম: জয়নাল আবদিন ঘৰ নং : 577 বয়স : 34 লিঙ্গ : পুৰুষ</p> <p>ফটো উপলব্ধ</p>	<p>1016 FCM1172094</p> <p>নাম : জহুৰা খাতুন স্বামীৰ নাম: কাৰিম আলী ঘৰ নং : ৫৭৮ বয়স : 51 লিঙ্গ : মহিলা</p> <p>ফটো উপলব্ধ</p>	<p>1017 FCM0451450</p> <p>নাম : জাকিৰ হুছেইন পিতাৰ নাম: কাৰিম আলী ঘৰ নং : 578 বয়স : 32 লিঙ্গ : পুৰুষ</p> <p>ফটো উপলব্ধ</p>
<p>1018 FCM1554559</p> <p>নাম : জহুৰুল হক পিতাৰ নাম: কাৰিম আলী ঘৰ নং : 578 বয়স : 30 লিঙ্গ : পুৰুষ</p> <p>ফটো উপলব্ধ</p>	<p>1019 FCM1554526</p> <p>নাম : ফৰিদা বেগম স্বামীৰ নাম: জহুৰুল হক ঘৰ নং : 578 বয়স : 23 লিঙ্গ : মহিলা</p> <p>ফটো উপলব্ধ</p>	<p>1020 FCM1172107</p> <p>নাম : ওমৰ আলী পিতাৰ নাম: আফেজুদ্দিন ঘৰ নং : ৫৭৯ বয়স : 59 লিঙ্গ : পুৰুষ</p> <p>ফটো উপলব্ধ</p>



1021 নাম : বেজিনা খাতুন স্বামীৰ নাম: ওমৰ আলী ঘৰ নং : 579 বয়স : 25 লিঙ্গ : মহিলা	ECF0115121 ফটো উপলব্ধ	1022 নাম : ইমান আলী পিতাৰ নাম: আফেজুদ্দিন ঘৰ নং : 5৮০ বয়স : 54 লিঙ্গ : পুৰুষ	FCM1172129 ফটো উপলব্ধ	1023 নাম : বিলকিছ বেগম স্বামীৰ নাম: ইমান আলি ঘৰ নং : 5৮০ বয়স : 47 লিঙ্গ : মহিলা	FCM1172130 ফটো উপলব্ধ
1024 নাম : হাবিবুল ইছলাম পিতাৰ নাম: ইমান আলী ঘৰ নং : 5৮০ বয়স : 26 লিঙ্গ : পুৰুষ	FCM0343376 ফটো উপলব্ধ	# 1025 নাম : ইমৰানা বেগম স্বামীৰ নাম: হাবিবুল ইছলাম ঘৰ নং : 580 বয়স : 19 লিঙ্গ : মহিলা	ECF0262139 ফটো উপলব্ধ	1026 নাম : কদতান বেটৌৰা স্বামীৰ নাম: মামুদ আলি ঘৰ নং : 5৮১ বয়স : 69 লিঙ্গ : মহিলা	FCM1172141 ফটো উপলব্ধ
1027 নাম : বিল্লাল হুচেইন পিতাৰ নাম: মামুদ আলি ঘৰ নং : 5৮১ বয়স : 44 লিঙ্গ : পুৰুষ	FCM1172152 ফটো উপলব্ধ	1028 নাম : শূরিফা বেগম স্বামীৰ নাম: হাছান আলি ঘৰ নং : 5৮১ বয়স : 33 লিঙ্গ : মহিলা	FCM1173235 ফটো উপলব্ধ	1029 নাম : হাচমত আলী পিতাৰ নাম: ছামছুদ্দিন আহমেদ ঘৰ নং : 5৮১ বয়স : 32 লিঙ্গ : পুৰুষ	FCM1172163 ফটো উপলব্ধ
1030 নাম : মোবেয়না খাতুন স্বামীৰ নাম: হজৰত আলী ঘৰ নং : 5৮১ বয়স : 31 লিঙ্গ : মহিলা	FCM1172903 ফটো উপলব্ধ	1031 নাম : নাজমা বেগম স্বামীৰ নাম: হাচমত আলী ঘৰ নং : 5৮১ বয়স : 30 লিঙ্গ : মহিলা	FCM0358762 ফটো উপলব্ধ	1032 নাম : ছামছুদ্দিন আহমেদ পিতাৰ নাম: মামুদ আলি ঘৰ নং : 5৮১ক বয়স : 64 লিঙ্গ : পুৰুষ	FCM1172209 ফটো উপলব্ধ
1033 নাম : হাজেৰা খাতুন স্বামীৰ নাম: ছামছুদ্দিন আহমেদ ঘৰ নং : 5৮১ক বয়স : 54 লিঙ্গ : মহিলা	FCM1172210 ফটো উপলব্ধ	1034 নাম : হজৰত আলি পিতাৰ নাম: ছামছুদ্দিন আহমেদ ঘৰ নং : 5৮১ক বয়স : 43 লিঙ্গ : পুৰুষ	FCM1172174 ফটো উপলব্ধ	1035 নাম : হাছান আলি পিতাৰ নাম: ছামছুদ্দিন আহমেদ ঘৰ নং : 5৮১ক বয়স : 41 লিঙ্গ : পুৰুষ	FCM1172185 ফটো উপলব্ধ
1036 নাম : খুদেজা বেগম স্বামীৰ নাম: আব্বাচ আলি ঘৰ নং : 5৮২ বয়স : 59 লিঙ্গ : মহিলা	FCM1172232 ফটো উপলব্ধ	1037 নাম : ফুলভান বেগম পিতাৰ নাম: আব্বাচ আলি ঘৰ নং : 5৮২ বয়স : 44 লিঙ্গ : মহিলা	FCM1172243 ফটো উপলব্ধ	1038 নাম : আব্দুল গনি পিতাৰ নাম: আব্বাছ আলী ঘৰ নং : 5৮২ বয়স : 39 লিঙ্গ : পুৰুষ	FCM1172254 ফটো উপলব্ধ
1039 নাম : ছুৰতান বেগম স্বামীৰ নাম: আব্দুল গনি ঘৰ নং : 5৮২ বয়স : 34 লিঙ্গ : মহিলা	FCM1172265 ফটো উপলব্ধ	1040 নাম : আব্দুল ছালাম পিতাৰ নাম: গাজিবৰ ঘৰ নং : 582 বয়স : 29 লিঙ্গ : পুৰুষ	FCM1351899 ফটো উপলব্ধ	1041 নাম : কুলচন বিবি স্বামীৰ নাম: আব্দুল ছালাম ঘৰ নং : 582 বয়স : 24 লিঙ্গ : মহিলা	FCM1351907 ফটো উপলব্ধ
1042 নাম : মিজানুৰ আলম পিতাৰ নাম: আব্দুল গনি ঘৰ নং : 582 বয়স : 21 লিঙ্গ : পুৰুষ	ECF0272641 ফটো উপলব্ধ	E 1043 নাম : আফছাৰ আৰ্শী পিতাৰ নাম: বদৰুদ্দিন আহমেদ ঘৰ নং : 58৩ বয়স : 75 লিঙ্গ : পুৰুষ	FCM1172276 ফটো উপলব্ধ	1044 নাম : ছুফিয়া খাতুন স্বামীৰ নাম: আফছাৰ আলী ঘৰ নং : 5৮৩ বয়স : 72 লিঙ্গ : মহিলা	FCM1172287 ফটো উপলব্ধ
1045 নাম : ছাইফুল ইছলাম পিতাৰ নাম: আফছাৰ আলি ঘৰ নং : 5৮৩ বয়স : 47 লিঙ্গ : পুৰুষ	FCM1172298 ফটো উপলব্ধ	1046 নাম : বাবুল হুচেইন পিতাৰ নাম: আফছাৰ আলি ঘৰ নং : 5৮৩ বয়স : 37 লিঙ্গ : পুৰুষ	FCM1172301 ফটো উপলব্ধ	1047 নাম : আবিদা খাতুন স্বামীৰ নাম: ছাইফুল ইছলাম ঘৰ নং : 5৮৩ বয়স : 37 লিঙ্গ : মহিলা	FCM1172312 ফটো উপলব্ধ
1048 নাম : মাজুমা বেগম স্বামীৰ নাম: বাবুল হুচেইন ঘৰ নং : 5৮৩ বয়স : 31 লিঙ্গ : মহিলা	FCM1173279 ফটো উপলব্ধ	1049 নাম : ইমান আলী পিতাৰ নাম: বদৰুদ্দিন আহমেদ ঘৰ নং : 5৮৪ বয়স : 64 লিঙ্গ : পুৰুষ	FCM1172323 ফটো উপলব্ধ	1050 নাম : তাৰাতান নেছা নেছা স্বামীৰ নাম: ইমান আলি ঘৰ নং : 5৮৪ বয়স : 59 লিঙ্গ : মহিলা	FCM1172334 ফটো উপলব্ধ



1051 নাম : ইব্রাহীম খলিলুল্লাহ পিতাৰ নাম: ইমান আলী ঘৰ নং : ৫৮৪ বয়স : 39 লিঙ্গ : পুৰুষ	FCM1172345 ফটো উপলব্ধ	1052 নাম : হাফিজা বেগম স্বামীৰ নাম: ইব্রাহীম খলিলুল্লাহ ইব্রাহীম খলিলুল্লাহ ঘৰ নং : ৫৮৪ বয়স : 30 লিঙ্গ : মহিলা	FCM1172969 ফটো উপলব্ধ	1053 নাম : নাজিমা বেগম পিতাৰ নাম: ইমান আলী ঘৰ নং : ৫৮৪ বয়স : 26 লিঙ্গ : মহিলা	FCM0397265 ফটো উপলব্ধ
1054 নাম : মিৰাজুল হক পিতাৰ নাম: ইমান আলী ঘৰ নং : 584 বয়স : 23 লিঙ্গ : পুৰুষ	ECF0045666 ফটো উপলব্ধ	1055 নাম : আব্দুল মতিন পিতাৰ নাম: বদৰুদ্দিন ঘৰ নং : ৫৮৫ বয়স : 48 লিঙ্গ : পুৰুষ	FCM1172356 ফটো উপলব্ধ	1056 নাম : ছুফিয়া খাতুন স্বামীৰ নাম: আব্দুল মতিন ঘৰ নং : ৫৮৫ বয়স : 43 লিঙ্গ : মহিলা	FCM1172367 ফটো উপলব্ধ
1057 নাম : উৰাদিদা ইয়াছমিন স্বামীৰ নাম: আবশ্যামা আহমেদ ঘৰ নং : ৫৮৫ক বয়স : 32 লিঙ্গ : মহিলা	FCM0358663 ফটো উপলব্ধ	1058 নাম : নজৰুল ইছলাম পিতাৰ নাম: আব তালেপ ঘৰ নং : 585 ক বয়স : 26 লিঙ্গ : পুৰুষ	FCM0546796 ফটো উপলব্ধ	1059 নাম : ছানাউল্লাহ আহমেদ পিতাৰ নাম: আব্দুল মতিন ঘৰ নং : 585 বয়স : 23 লিঙ্গ : পুৰুষ	FCM1234350 ফটো উপলব্ধ
1060 নাম : বিবি হাওয়া স্বামীৰ নাম: আজমল হুছেইন ঘৰ নং : 585 বয়স : 19 লিঙ্গ : মহিলা	ECF0258541 ফটো উপলব্ধ	1061 নাম : আচমা বেগম স্বামীৰ নাম: আবতালেপ ঘৰ নং : ৫৮৫ক বয়স : 49 লিঙ্গ : মহিলা	FCM1172389 ফটো উপলব্ধ	1062 নাম : মঃ আবু ছায়েদ আলী পিতাৰ নাম: বদৰুদ্দিন ঘৰ নং : ৫৮৫খ বয়স : 47 লিঙ্গ : পুৰুষ	FCM1172390 ফটো উপলব্ধ
1063 নাম : মেহেৰন নেছা স্বামীৰ নাম: আবু ছায়েদ ঘৰ নং : ৫৮৫খ বয়স : 39 লিঙ্গ : মহিলা	FCM1172403 ফটো উপলব্ধ	1064 নাম : আব শ্যামা আহমেদ পিতাৰ নাম: আব তালেপ ঘৰ নং : ৫৮৫ক বয়স : 33 লিঙ্গ : পুৰুষ	FCM1172958 ফটো উপলব্ধ	1065 নাম : আজমল হুছেইন পিতাৰ নাম: আব তালেব ঘৰ নং : ৫৮৫ক বয়স : 30 লিঙ্গ : পুৰুষ	FCM2225812 ফটো উপলব্ধ
1066 নাম : আব্দুল বহমান পিতাৰ নাম: নস্কৰ আলী মণ্ডল ঘৰ নং : ৫৮৬ বয়স : 67 লিঙ্গ : পুৰুষ	FCM1172414 ফটো উপলব্ধ	1067 নাম : বাবিয়া বেগম স্বামীৰ নাম: আ: বহমান ঘৰ নং : ৫৮৬ বয়স : 57 লিঙ্গ : মহিলা	FCM1172425 ফটো উপলব্ধ	1068 নাম : নবিন আলি পিতাৰ নাম: আব্দুল বহমান ঘৰ নং : ৫৮৬ বয়স : 42 লিঙ্গ : পুৰুষ	FCM1172447 ফটো উপলব্ধ
1069 নাম : কান্সন নেছা স্বামীৰ নাম: নবিন আলি ঘৰ নং : 586 বয়স : 29 লিঙ্গ : মহিলা	FCM0176396 ফটো উপলব্ধ	1070 নাম : আব্দুল বশিদ পিতাৰ নাম: নস্কৰ আলি ঘৰ নং : ৫৮৭ বয়স : 64 লিঙ্গ : পুৰুষ	FCM1172458 ফটো উপলব্ধ	1071 নাম : বেলে খাতুন স্বামীৰ নাম: আব্দুল বশিদ ঘৰ নং : ৫৮৭ বয়স : 55 লিঙ্গ : মহিলা	FCM1172469 ফটো উপলব্ধ
1072 নাম : বিল্লাল আলি পিতাৰ নাম: আব্দুল বশিদ ঘৰ নং : ৫৮৭ বয়স : 39 লিঙ্গ : পুৰুষ	FCM1172470 ফটো উপলব্ধ	1073 নাম : মিৰজিনা বেগম স্বামীৰ নাম: বিল্লাল আলি ঘৰ নং : 587 বয়স : 30 লিঙ্গ : মহিলা	FCM0176446 ফটো উপলব্ধ	1074 নাম : দুলাল হক পিতাৰ নাম: আব্দুল বহিদ ঘৰ নং : ৫৮৭ বয়স : 26 লিঙ্গ : পুৰুষ	FCM0358481 ফটো উপলব্ধ
1075 নাম : আছিদা বেগম পিতাৰ নাম: আব্দুল বহিদ ঘৰ নং : 587 বয়স : 25 লিঙ্গ : মহিলা	FCM0623116 ফটো উপলব্ধ	1076 নাম : জাহিনুৰ ইছলাম পিতাৰ নাম: আব্দুল বশিদ ঘৰ নং : 587 বয়স : 21 লিঙ্গ : পুৰুষ	FCM2291888 ফটো উপলব্ধ	1077 নাম : লোকমান আলী পিতাৰ নাম: নস্কৰ আলি ঘৰ নং : ৫৮৮ বয়স : 54 লিঙ্গ : পুৰুষ	FCM1172492 ফটো উপলব্ধ
1078 নাম : শৰিফুল বেগম স্বামীৰ নাম: লোকমান আলি ঘৰ নং : ৫৮৮ বয়স : 44 লিঙ্গ : মহিলা	FCM1172505 ফটো উপলব্ধ	1079 নাম : হাবিলু মন্দল পিতাৰ নাম: সদু মন্দল ঘৰ নং : ৫৮৯ বয়স : 61 লিঙ্গ : পুৰুষ	FCM1172516 ফটো উপলব্ধ	1080 নাম : কুলচন নেছা স্বামীৰ নাম: হাবিল মণ্ডল ঘৰ নং : ৫৮৯ বয়স : 57 লিঙ্গ : মহিলা	FCM1172527 ফটো উপলব্ধ



1081 নাম : আব্দুল কৰিম পিতাৰ নাম: হাবিল মণ্ডল ঘৰ নং : ৫৮৯ বয়স : 41 লিঙ্গ : পুৰুষ	FCM1172538 ফটো উপলব্ধ	1082 নাম : একব আলী পিতাৰ নাম: হাবিল মন্দল ঘৰ নং : ৫৮৯ বয়স : 33 লিঙ্গ : পুৰুষ	FCM2225801 ফটো উপলব্ধ	1083 নাম : মাছুম চলতানা স্বামীৰ নাম: আব্দুল কৰিম ঘৰ নং : ৫৮৯ বয়স : 31 লিঙ্গ : মহিলা	FCM2226008 ফটো উপলব্ধ
1084 নাম : জয়গন নেছা স্বামীৰ নাম: ইয়াকুব আলী ঘৰ নং : ৫৮৯ বয়স : 29 লিঙ্গ : মহিলা	FCM2226020 ফটো উপলব্ধ	1085 নাম : বাজেন আলী পিতাৰ নাম: হাবিল মণ্ডল ঘৰ নং : ৫৮৯ বয়স : 26 লিঙ্গ : পুৰুষ	FCM0357061 ফটো উপলব্ধ	1086 নাম : মাহমুদা খাতুন স্বামীৰ নাম: বাজেন আলী ঘৰ নং : 589 বয়স : 22 লিঙ্গ : মহিলা	FCM2305092 ফটো উপলব্ধ
1087 নাম : জাকিৰ আলী পিতাৰ নাম: মামুদ আলী ঘৰ নং : ৫৯০ বয়স : 47 লিঙ্গ : পুৰুষ	FCM1172550 ফটো উপলব্ধ	1088 নাম : হালিমা বেগম স্বামীৰ নাম: জাকিৰ আলী ঘৰ নং : ৫৯০ বয়স : 41 লিঙ্গ : মহিলা	FCM1172561 ফটো উপলব্ধ	1089 নাম : ফুলেকা বেগম স্বামীৰ নাম: জাকিৰ আলী ঘৰ নং : ৫৯০ বয়স : 30 লিঙ্গ : মহিলা	FCM1172889 ফটো উপলব্ধ
1090 নাম : মিজানুৰ হুক পিতাৰ নাম: জাকিৰ আলী ঘৰ নং : 590 বয়স : 25 লিঙ্গ : পুৰুষ	FCM2290716 ফটো উপলব্ধ	1091 নাম : বমজানা বেগম পিতাৰ নাম: জাকিৰ আলী ঘৰ নং : 590 বয়স : 21 লিঙ্গ : মহিলা	FCM2291854 ফটো উপলব্ধ	1092 নাম : ফকিৰ আলী পিতাৰ নাম: ছবেদ আলি ঘৰ নং : ৫৯২ বয়স : 59 লিঙ্গ : পুৰুষ	FCM1172583 ফটো উপলব্ধ
1093 নাম : মেহেৰন নেচা স্বামীৰ নাম: ফকিৰ আলী ঘৰ নং : ৫৯২ বয়স : 54 লিঙ্গ : মহিলা	FCM1172594 ফটো উপলব্ধ	1094 নাম : মেহেৰ আলি পিতাৰ নাম: ফকিৰ আলী ঘৰ নং : ৫৯২ বয়স : 39 লিঙ্গ : পুৰুষ	FCM1172607 ফটো উপলব্ধ	1095 নাম : বেহেনা খাতুন স্বামীৰ নাম: মেহেৰ আলী ঘৰ নং : ৫৯২ বয়স : 30 লিঙ্গ : মহিলা	FCM0359190 ফটো উপলব্ধ
1096 নাম : আব্দুল ইয়াৰিছ পিতাৰ নাম: ফকিৰ আলি ঘৰ নং : 592 বয়স : 27 লিঙ্গ : পুৰুষ	FCM0177337 ফটো উপলব্ধ	1097 নাম : আইভান নেছা স্বামীৰ নাম: ফতু সেখ ঘৰ নং : ৫৯৫ বয়স : 57 লিঙ্গ : মহিলা	FCM1172618 ফটো উপলব্ধ	1098 নাম : আলিমুদ্দিন পিতাৰ নাম: ফতু সেখ ঘৰ নং : ৫৯৫ বয়স : 42 লিঙ্গ : পুৰুষ	FCM1172630 ফটো উপলব্ধ
1099 নাম : আলোপ আলী পিতাৰ নাম: ফতু সেখ ঘৰ নং : ৫৯৫ বয়স : 39 লিঙ্গ : পুৰুষ	FCM1172652 ফটো উপলব্ধ	1100 নাম : তহিৰন বেগম স্বামীৰ নাম: আলীমুদ্দিন ঘৰ নং : ৫৯৫ বয়স : 36 লিঙ্গ : মহিলা	FCM1172641 ফটো উপলব্ধ	1101 নাম : কৰিমন নেছা স্বামীৰ নাম: আলোপ আলী ঘৰ নং : ৫৯৫ বয়স : 35 লিঙ্গ : মহিলা	FCM1172629 ফটো উপলব্ধ
1102 নাম : বাতাসি বেওৰা পিতাৰ নাম: বাদশা আলী ঘৰ নং : ৫৯৬ বয়স : 63 লিঙ্গ : মহিলা	FCM1172663 ফটো উপলব্ধ	1103 নাম : চানমিঞা সেখ পিতাৰ নাম: নাডু সেখ ঘৰ নং : ৫৯৭ বয়স : 54 লিঙ্গ : পুৰুষ	FCM1172674 ফটো উপলব্ধ	1104 নাম : ছমিৰন নেছা স্বামীৰ নাম: চানমিঞা ঘৰ নং : ৫৯৭ বয়স : 49 লিঙ্গ : মহিলা	FCM1172685 ফটো উপলব্ধ
1105 নাম : মীৰা বেগম স্বামীৰ নাম: ছবৰ আলী ঘৰ নং : ৫৯৭ বয়স : 26 লিঙ্গ : মহিলা	FCM0349852 ফটো উপলব্ধ	1106 নাম : ইক্ৰামুল আলী পিতাৰ নাম: চানমিঞা সেখ ঘৰ নং : 597 বয়স : 24 লিঙ্গ : পুৰুষ	FCM1283993 ফটো উপলব্ধ	1107 নাম : নূৰ ইছলাম পিতাৰ নাম: সমজুদ্দিন মণ্ডল ঘৰ নং : ৫৯৮ বয়স : 41 লিঙ্গ : পুৰুষ	FCM1172710 ফটো উপলব্ধ
1108 নাম : নয়মন নেছা স্বামীৰ নাম: নূৰ ইছলাম ঘৰ নং : ৫৯৮ বয়স : 38 লিঙ্গ : মহিলা	FCM1172721 ফটো উপলব্ধ	1109 নাম : জহুৰুল মণ্ডল পিতাৰ নাম: সমজুদ্দিন মণ্ডল ঘৰ নং : ৫৯৮ বয়স : 33 লিঙ্গ : পুৰুষ	FCM1173360 ফটো উপলব্ধ	1110 নাম : আব্দুল মণ্ডল পিতাৰ নাম: সমজুদ্দিন মণ্ডল ঘৰ নং : ৫৯৮ বয়স : 31 লিঙ্গ : পুৰুষ	FCM1173371 ফটো উপলব্ধ



1111	FCM1173359	ফটো উপলব্ধ	নাম : আনোৱাৰ হুছেইন পিতাৰ নাম: সমজুদ্দিন মণ্ডল ঘৰ নং : ৫৯৮ বয়স : 31 লিঙ্গ : পুৰুষ	1112	FCM2225914	ফটো উপলব্ধ	নাম : আজিদা বেগম স্বামীৰ নাম: আব্দুল মন্ডল ঘৰ নং : ৫৯৮ বয়স : 30 লিঙ্গ : মহিলা	1113	FCM0177485	ফটো উপলব্ধ	নাম : আতাৰৰ বহমান পিতাৰ নাম: সমজুদ্দিন মন্ডল ঘৰ নং : 598 বয়স : 29 লিঙ্গ : পুৰুষ
1114	FCM0177519	ফটো উপলব্ধ	নাম : ছিনাৰা বেগম স্বামীৰ নাম: জহুৰুল মন্ডল ঘৰ নং : 598 বয়স : 29 লিঙ্গ : মহিলা	1115	FCM0357723	ফটো উপলব্ধ	নাম : ময়জুদ্দিন আলী পিতাৰ নাম: সমজুদ্দিন মণ্ডল ঘৰ নং : ৫৯৮ বয়স : 29 লিঙ্গ : পুৰুষ	1116	FCM0609115	ফটো উপলব্ধ	নাম : বাশ্বিদা বেগম স্বামীৰ নাম: ময়জুদ্দিন আলী ঘৰ নং : 598 বয়স : 29 লিঙ্গ : মহিলা
1117	FCM0358721	ফটো উপলব্ধ	নাম : আজিদা বেগম স্বামীৰ নাম: আনোৱাৰ হুছেইন ঘৰ নং : ৫৯৮ বয়স : 28 লিঙ্গ : মহিলা	1118	FCM0628396	ফটো উপলব্ধ	নাম : হানিফ আলী পিতাৰ নাম: আমিৰ আলী ঘৰ নং : 598 বয়স : 24 লিঙ্গ : পুৰুষ	1119	ECF0053801	ফটো উপলব্ধ	নাম : কছিবন নেছা স্বামীৰ নাম: আতাৰৰ বহমান ঘৰ নং : 598 বয়স : 23 লিঙ্গ : মহিলা
1120	ECF0321737	ফটো উপলব্ধ	নাম : ছাহিদা খাতুন স্বামীৰ নাম: হানিফ আলী ঘৰ নং : 598 ক বয়স : 21 লিঙ্গ : মহিলা	1121	ECF0321687	ফটো উপলব্ধ	নাম : আফছানা পাৰবিন পিতাৰ নাম: আমিৰ আলী ঘৰ নং : 598 ক বয়স : 20 লিঙ্গ : মহিলা	1122	FCM1284017	ফটো উপলব্ধ	নাম : হাইদৰ আলী পিতাৰ নাম: আমিৰ আলী ঘৰ নং : 598 ক বয়স : 23 লিঙ্গ : পুৰুষ
1123	FCM1172732	ফটো উপলব্ধ	নাম : আমিৰ আলী পিতাৰ নাম: সমজুদ্দিন মণ্ডল ঘৰ নং : ৫৯৮ ক বয়স : 46 লিঙ্গ : পুৰুষ	1124	FCM1172743	ফটো উপলব্ধ	নাম : হালিমন নেছা স্বামীৰ নাম: আমিৰ আলী ঘৰ নং : ৫৯৮ ক বয়স : 41 লিঙ্গ : মহিলা	1125	FCM1172765	ফটো উপলব্ধ	নাম : গুলেসা বেৰা স্বামীৰ নাম: শুকুৰ আলি ঘৰ নং : ৫৯৯ বয়স : 49 লিঙ্গ : মহিলা
1126	FCM2225890	ফটো উপলব্ধ	নাম : আব্দুল মজিদ পিতাৰ নাম: শুকুৰ আলী ঘৰ নং : ৫৯৯ বয়স : 30 লিঙ্গ : পুৰুষ	1127	ECF0211367	ফটো উপলব্ধ	নাম : আছমিনা ইয়াছমিন স্বামীৰ নাম: আব্দুল মজিদ ঘৰ নং : 599 বয়স : 26 লিঙ্গ : মহিলা	1128	FCM1172787	ফটো উপলব্ধ	নাম : আক্ৰাম হুছেইন পিতাৰ নাম: গোলাপ হুছেইন ঘৰ নং : ৬০১ বয়স : 33 লিঙ্গ : পুৰুষ
1129	FCM0345009	ফটো উপলব্ধ	নাম : তাহমিনা ইয়াছমিন স্বামীৰ নাম: আক্ৰাম হুছেইন ঘৰ নং : ৬০১ বয়স : 31 লিঙ্গ : মহিলা	1130	FCM1172798	ফটো উপলব্ধ	নাম : আখতাৰ আলী পিতাৰ নাম: আনোৱাৰ হুছেইন ঘৰ নং : ৬০২ বয়স : 59 লিঙ্গ : পুৰুষ	1131	FCM1172812	ফটো উপলব্ধ	নাম : ছাহানাৰা বেগম স্বামীৰ নাম: আহমেদ আলী ঘৰ নং : ৬০৩ বয়স : 64 লিঙ্গ : মহিলা
1132	FCM1172801	ফটো উপলব্ধ	নাম : আহমেদ আলী পিতাৰ নাম: আনোৱাৰ হুছেইন ঘৰ নং : ৬০৩ বয়স : 54 লিঙ্গ : পুৰুষ	1133	FCM2226053	ফটো উপলব্ধ	নাম : আফ্ৰজা বেগম পিতাৰ নাম: আহমেদ আলী ঘৰ নং : ৬০৩ বয়স : 29 লিঙ্গ : মহিলা	1134	FCM0357962	ফটো উপলব্ধ	নাম : শাহনাৰাজ হুছেইন পিতাৰ নাম: আহমেদ আলী ঘৰ নং : ৬০৩ বয়স : 26 লিঙ্গ : পুৰুষ
1135	FCM2225710	ফটো উপলব্ধ	নাম : জহুৰুদ্দিন আহমেদ পিতাৰ নাম: বাবু মন্ডল ঘৰ নং : ৬০৬ বয়স : 47 লিঙ্গ : পুৰুষ	1136	FCM2225721	ফটো উপলব্ধ	নাম : নজৰুল ইছলাম পিতাৰ নাম: বাবু মন্ডল ঘৰ নং : ৬০৬ বয়স : 45 লিঙ্গ : পুৰুষ	1137	FCM2225754	ফটো উপলব্ধ	নাম : বুফিজা বেগম স্বামীৰ নাম: জহুৰুদ্দিন আহমেদ ঘৰ নং : ৬০৬ বয়স : 44 লিঙ্গ : মহিলা
E 1138	FCM2225743	ফটো উপলব্ধ	নাম : ছবিবন নেছা স্বামীৰ নাম: নজৰুল ইছলাম ঘৰ নং : ৬০৬ বয়স : 43 লিঙ্গ : মহিলা	1139	FCM2225732	ফটো উপলব্ধ	নাম : আবুল কালাম পিতাৰ নাম: বাবু মন্ডল ঘৰ নং : ৬০৬ বয়স : 42 লিঙ্গ : পুৰুষ	1140	FCM2225709	ফটো উপলব্ধ	নাম : মইনুল হক পিতাৰ নাম: বাবু মন্ডল ঘৰ নং : ৬০৬ বয়স : 41 লিঙ্গ : পুৰুষ



1141 নাম : মুৰ্চিদা বেগম স্বামীৰ নাম: আবুল কালাম ঘৰ নং : ৬০৬ বয়স : 38 লিঙ্গ : মহিলা	FCM2225765 ফটো উপলব্ধ	1142 নাম : আনোছা বেগম স্বামীৰ নাম: মইনুল হক ঘৰ নং : ৬০৬ বয়স : 30 লিঙ্গ : মহিলা	FCM2225776 ফটো উপলব্ধ	1143 নাম : জৰ্জিনা বেগম পিতাৰ নাম: জহৰুদ্দিন আহমেদ ঘৰ নং : ৬০৬ বয়স : 26 লিঙ্গ : মহিলা	FCM0394577 ফটো উপলব্ধ
1144 নাম : আমিৰুল হুছেইন পিতাৰ নাম: মইনুল হক ঘৰ নং : 606 বয়স : 19 লিঙ্গ : পুৰুষ	ECF0327486 ফটো উপলব্ধ	1145 নাম : মাজব আলী পিতাৰ নাম: সাহাজামাল মণ্ডল ঘৰ নং : ৬০৮ বয়স : 27 লিঙ্গ : পুৰুষ	FCM0357103 ফটো উপলব্ধ	1146 নাম : মমতাজ বেগম স্বামীৰ নাম: মাজব আলী ঘৰ নং : 608 বয়স : 24 লিঙ্গ : মহিলা	ECF0045708 ফটো উপলব্ধ
1147 নাম : ইছমাইল আলী পিতাৰ নাম: ছালেপুদিন আলী ঘৰ নং : ৬১৯ বয়স : 27 লিঙ্গ : পুৰুষ	FCM0274993 ফটো উপলব্ধ	1148 নাম : অছমত আলী পিতাৰ নাম: আফছাৰ আলী ঘৰ নং : 628 বয়স : 26 লিঙ্গ : পুৰুষ	FCM0541771 ফটো উপলব্ধ	1149 নাম : আনজিমা বেগম পিতাৰ নাম: ফজৰ আলী ঘৰ নং : ৬৭৩ বয়স : 27 লিঙ্গ : মহিলা	FCM0274563 ফটো উপলব্ধ
1150 নাম : বাবুল হুছেইন পিতাৰ নাম: ছোলেমান আলী ঘৰ নং : 673 বয়স : 26 লিঙ্গ : পুৰুষ	FCM0422626 ফটো উপলব্ধ	1151 নাম : জেলেহা বেওৱা স্বামীৰ নাম: জানু সেখ ঘৰ নং : 680 বয়স : 80 লিঙ্গ : মহিলা	ECF0112623 ফটো উপলব্ধ	1152 নাম : ছবৰ আলী পিতাৰ নাম: চানমিঞা সেখ ঘৰ নং : ৬৯৭ বয়স : 33 লিঙ্গ : পুৰুষ	FCM0356972 ফটো উপলব্ধ
1153 নাম : নিলিমা বেগম পিতাৰ নাম: লক্ষ্মীন্দৰ আলী ঘৰ নং : 773 বয়স : 25 লিঙ্গ : মহিলা	FCM1712215 ফটো উপলব্ধ	1154 নাম : মিন মমতাজ জাহান স্বামীৰ নাম: ৰফিকুল ইছলাম ঘৰ নং : ৭৮২ক বয়স : 26 লিঙ্গ : মহিলা	FCM0350074 ফটো উপলব্ধ	1155 নাম : কবিৰ আলী পিতাৰ নাম: শ্বাৰিফুদ্দিন ঘৰ নং : 793 বয়স : 28 লিঙ্গ : পুৰুষ	FCM0465773 ফটো উপলব্ধ
1156 নাম : নাজিমা বেগম স্বামীৰ নাম: কবিৰ আলী ঘৰ নং : 793 বয়স : 28 লিঙ্গ : মহিলা	FCM0465781 ফটো উপলব্ধ	1157 নাম : হাফেজ আলী পিতাৰ নাম: মতলেব মন্ডল ঘৰ নং : 825 বয়স : 26 লিঙ্গ : পুৰুষ	FCM0464073 ফটো উপলব্ধ	1158 নাম : মেহেদী আলম পিতাৰ নাম: মোস্তাফা আলী ঘৰ নং : ৮৪০ বয়স : 29 লিঙ্গ : পুৰুষ	FCM2225936 ফটো উপলব্ধ
1159 নাম : ছবিনা বেগম স্বামীৰ নাম: মেহেদী আলম ঘৰ নং : 840 বয়স : 23 লিঙ্গ : মহিলা	FCM1196039 ফটো উপলব্ধ	1160 নাম : চাইফুদ্দিন আহমেদ পিতাৰ নাম: আব্দুল মতিন ঘৰ নং : 1021 বয়স : 21 লিঙ্গ : পুৰুষ	ECF0047092 ফটো উপলব্ধ	1161 নাম : বুকছানা পাৰবিন পিতাৰ নাম: হুছেইন আলী ঘৰ নং : ঘৰ নং-480 বয়স : 20 লিঙ্গ : মহিলা	ECF0006106 ফটো উপলব্ধ
1162 নাম : জৰ্জিনা বেগম স্বামীৰ নাম: দুলাল হক ঘৰ নং : ঘৰ নং 587 বয়স : 19 লিঙ্গ : মহিলা	ECF0223503 ফটো উপলব্ধ				



1163	1	ECF0381335
নাম : লোকমান আলী পিতাৰ নাম: মতলেব আলী ঘৰ নং : 530 বয়স : 18 লিঙ্গ : পুৰুষ		
ফটো উপলব্ধ		

1164	1	ECF0381483
নাম : হাবিজুৰ ৰহমান পিতাৰ নাম: মহিঞ্জুদ্দিন আলী ঘৰ নং : 500 বয়স : 21 লিঙ্গ : পুৰুষ		
ফটো উপলব্ধ		

1165	1	ECF0381707
নাম : ছফিকুল ইছলাম পিতাৰ নাম: ছাইবালী ঘৰ নং : 381 বয়স : 18 লিঙ্গ : পুৰুষ		
ফটো উপলব্ধ		

1166	1	ECF0382994
নাম : ছাবিনা ইয়াছমিন স্বামীৰ নাম: আব্দুল হক ঘৰ নং : 500 বয়স : 20 লিঙ্গ : মহিলা		
ফটো উপলব্ধ		



1167	1	ECF0389353	ফটো উপলব্ধ	নাম : ইন্তিজা বেগম পিতাৰ নাম: ইনামুল হক ঘৰ নং : 418 বয়স : 23 লিঙ্গ : মহিলা
1168	1	ECF0392597	ফটো উপলব্ধ	নাম : মিনতি ওজা স্বামীৰ নাম: মহাদেব ওজা ঘৰ নং : 460 বয়স : 52 লিঙ্গ : মহিলা
1169	1	DNB0001391	ফটো উপলব্ধ	নাম : মাহফুজা খাতুন পিতাৰ নাম: আমজাদ আলী ঘৰ নং : 575 বয়স : 35 লিঙ্গ : মহিলা
1170	1	ECF0399303	ফটো উপলব্ধ	নাম : আসিক ফিৰদৌচ আনচাৰী পিতাৰ নাম: ছাইফুল ইছলাম ঘৰ নং : 583 বয়স : 18 লিঙ্গ : পুৰুষ
1171	1	ECF0399311	ফটো উপলব্ধ	নাম : মুজাহিদুল হক পিতাৰ নাম: ছোলেমান আলী ঘৰ নং : 379 বয়স : 18 লিঙ্গ : পুৰুষ
1172	1	ECF0399329	ফটো উপলব্ধ	নাম : ছালমা বেগম পিতাৰ নাম: চহিদুল্লাহ ঘৰ নং : 408 বয়স : 19 লিঙ্গ : মহিলা
1173	1	ECF0399337	ফটো উপলব্ধ	নাম : ছাইফুল ইছলাম পিতাৰ নাম: বিল্লাল হক ঘৰ নং : 408 বয়স : 21 লিঙ্গ : পুৰুষ
1174	1	ECF0404178	ফটো উপলব্ধ	নাম : মমতাজ বেগম স্বামীৰ নাম: হানিফ আলী ঘৰ নং : 543 বয়স : 24 লিঙ্গ : মহিলা
1175	1	ECF0406660	ফটো উপলব্ধ	নাম : নাছিৰুদ্দিন পিতাৰ নাম: নূৰুল হক ঘৰ নং : 434 বয়স : 19 লিঙ্গ : পুৰুষ
1176	1	ECF0407239	ফটো উপলব্ধ	নাম : হিবনময়ী ডেকা স্বামীৰ নাম: হিবক কলিতা ঘৰ নং : 495 বয়স : 23 লিঙ্গ : মহিলা
1177	1	ECF0410092	ফটো উপলব্ধ	নাম : ছাহিদা বেগম পিতাৰ নাম: শুকুৰ আলী ঘৰ নং : 552 বয়স : 25 লিঙ্গ : মহিলা
1178	1	ECF0410050	ফটো উপলব্ধ	নাম : অজফা বেগম পিতাৰ নাম: শুকুৰ আলী ঘৰ নং : 552 বয়স : 23 লিঙ্গ : মহিলা

## ভোটাৰৰ সাৰাংশ

## A) ভোটাৰৰ সংখ্যা

	তালিকাৰ প্ৰকাৰ	তালিকাৰ চিনাক্তকৰণ	ভোটাৰৰ সংখ্যা				
			পুৰুষ	মহিলা	৩য় লিঙ্গ	মুঠ	
I	মূল তালিকা	মূল তালিকা বিশেষ সংশোধন, 2026 চনৰ পূৰ্বৰ 2025 চনৰ মূল তালিকাৰ লগত থকা সংযোজন সমূহ একত্ৰিতকৰণ কৰা তালিকা।	547	615	0	1162	
II	যোগ তালিকা	পৰিপূৰক 1	বিশেষ সংক্ষিপ্ত সংশোধন, 2026	3	1	0	4
		পৰিপূৰক 2	অনবিচ্ছিন্ন সংশোধন 2026	4	8	0	12
			মুঠ	7	9	0	16
III	বিয়োজন তালিকা	পৰিপূৰক 1	বিশেষ সংক্ষিপ্ত সংশোধন, 2026	10	46	0	56
		পৰিপূৰক 2	অনবিচ্ছিন্ন সংশোধন 2026	2	0	0	2
			মুঠ	12	46	0	58
IV	লিংগ ক্ষেত্ৰত পৰিবৰ্তনৰ বাবে পাৰ্থক্য		0	0	0	0	
এই সংশোধনৰ পিছত ভোটাৰ তালিকাত ভোটাৰৰ মুঠ সংখ্যা (I+II-III+IV)			542	578	0	1120	

## B) শুধৰনীৰ সংখ্যা

তালিকাৰ প্ৰকাৰ	তালিকাৰ চিনাক্তকৰণ	শুধৰনীৰ সংখ্যা
পৰিপূৰক 1	বিশেষ সংক্ষিপ্ত সংশোধন, 2026	11
পৰিপূৰক 2	অনবিচ্ছিন্ন সংশোধন 2026	0
	মুঠ	11

নিৰ্বাচক পঞ্জীয়ন বিষয়াৰ স্বাক্ষৰ

E-মত, S-স্থানান্তৰিত/ বাসস্থান পৰিবৰ্তন, R-প্ৰতিলিপি, M-নিখোজ, Q-অযোগ্য