



ভোটাৰ তালিকা 2026 S03 অসম

বিধানসভা সমষ্টিৰ নম্বৰ, নাম আৰু সংৰক্ষণৰ স্থিতি : 51 - দলগাওঁ (সাধাৰণ)		খণ্ড নং : 321																			
এই বিধানসভা সমষ্টিত কোন সংসদীয় সমষ্টিৰ অন্তৰ্গত তাৰ নম্বৰ, নাম আৰু সংৰক্ষণ স্থিতি : 4 - দৰং-ওদালগুৰি (সাধাৰণ)																					
1. সংশোধনৰ বিৱৰণ																					
সংশোধনৰ বছৰ	2026	তালিকাৰ চিনাক্তকৰণ																			
ভিত্তি তাৰিখ	01-04-2026	বিশেষ সংশোধন, 2026 চনৰ পূৰ্বৰ 2025 চনৰ মূল তালিকাৰ লগত থকা সংযোজন সমূহ একত্ৰিতকৰণ কৰা তালিকা।																			
সংশোধনৰ প্ৰকাৰ	বিশেষ সংশোধন 2026																				
প্ৰকাশনৰ তাৰিখ	23-03-2026																				
2. খণ্ড আৰু ভোটগ্ৰহন কেন্দ্ৰৰ বিৱৰণ																					
খণ্ডৰ অন্তৰ্গত এলেকা সমূহৰ নম্বৰ আৰু নাম																					
1-খাটনীয়াপাৰা(অংশ)		<table border="1" style="width: 100%; border-collapse: collapse;"> <tr> <td>মূল চহৰ/গাওঁ</td> <td>: খাটনীয়াপাৰা</td> </tr> <tr> <td>ৱাৰ্ড নং</td> <td>:</td> </tr> <tr> <td>ডাকঘৰ</td> <td>: ধুলা</td> </tr> <tr> <td>পুলিচ থানা</td> <td>: ধুলা</td> </tr> <tr> <td>ব্লক</td> <td>: পূব মঙলদৈ (অংশ-২)</td> </tr> <tr> <td>ৰাজহ চক্ৰ</td> <td>: পূব মঙলদৈ</td> </tr> <tr> <td>জিলা</td> <td>: দৰং</td> </tr> <tr> <td>পিনকোড</td> <td>: 784146</td> </tr> </table>				মূল চহৰ/গাওঁ	: খাটনীয়াপাৰা	ৱাৰ্ড নং	:	ডাকঘৰ	: ধুলা	পুলিচ থানা	: ধুলা	ব্লক	: পূব মঙলদৈ (অংশ-২)	ৰাজহ চক্ৰ	: পূব মঙলদৈ	জিলা	: দৰং	পিনকোড	: 784146
মূল চহৰ/গাওঁ	: খাটনীয়াপাৰা																				
ৱাৰ্ড নং	:																				
ডাকঘৰ	: ধুলা																				
পুলিচ থানা	: ধুলা																				
ব্লক	: পূব মঙলদৈ (অংশ-২)																				
ৰাজহ চক্ৰ	: পূব মঙলদৈ																				
জিলা	: দৰং																				
পিনকোড	: 784146																				
3. ভোটগ্ৰহন কেন্দ্ৰৰ বিৱৰণ																					
ভোটগ্ৰহন কেন্দ্ৰৰ নম্বৰ আৰু নাম :		ভোটগ্ৰহন কেন্দ্ৰৰ প্ৰকাৰ (পুৰুষ/মহিলা/সাধাৰণ)		সাধাৰণ																	
321 - খাটনীয়াপাৰা এল.পি স্কুল(সোঁ)		খণ্ডৰ অন্তৰ্গত সহায়ক ভোটগ্ৰহন কেন্দ্ৰৰ সংখ্যা :		0																	
ভোটগ্ৰহন কেন্দ্ৰৰ ঠিকনা :																					
খাটনীয়াপাৰা এল.পি স্কুল, ৰুম-১, খাটনীয়াপাৰা																					
4. ভোটাৰৰ সংখ্যা																					
আৰম্ভনি ক্ৰমিক নং	শেষ ক্ৰমিক নং	মুঠ ভোটাৰ																			
		পুৰুষ	মহিলা	৩য় লিঙ্গ	মুঠ																
1	1208	593	593	0	1186																

নিৰ্বাচক পঞ্জীয়ন বিষয়াৰ স্বাক্ষৰ

Nazri Naksha

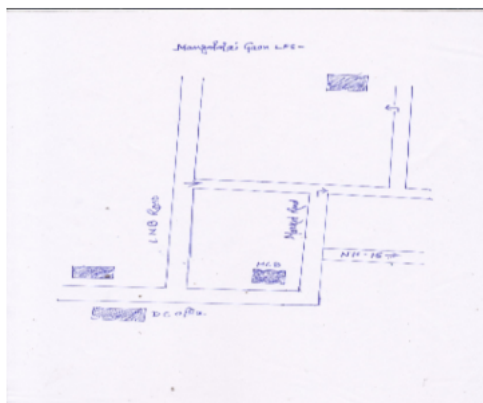

Google Map View



Polling Station Building Front View



ভোটগ্রহন কেন্দ্ৰৰ সন্মুখৰ দৃশ্য



Cad View

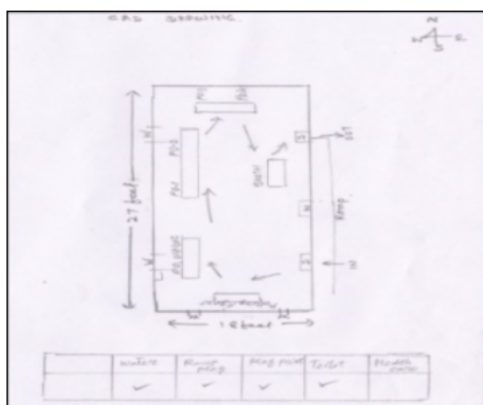

Key MAP View





1 নাম : কুলচন বেগম স্বামীৰ নাম: হৰিবুৰ বহমান ঘৰ নং : 1 বয়স : 64 লিঙ্গ : মহিলা	FCM1314574 ফটো উপলব্ধ	2 নাম : তোজামল হক পিতাৰ নাম: আতোৱাৰ বহমান ঘৰ নং : 1 বয়স : 51 লিঙ্গ : পুৰুষ	FCM1314585 ফটো উপলব্ধ	3 নাম : মোজামিল হক পিতাৰ নাম: হৰিবুৰ বহমান ঘৰ নং : 1 বয়স : 49 লিঙ্গ : পুৰুষ	FCM1314609 ফটো উপলব্ধ
4 নাম : মনজল হক পিতাৰ নাম: হৰিবুৰ বহমান ঘৰ নং : 1 বয়স : 47 লিঙ্গ : পুৰুষ	FCM1314610 ফটো উপলব্ধ	5 নাম : ছহিদা বেগম স্বামীৰ নাম: তোজামল হক ঘৰ নং : 1 বয়স : 44 লিঙ্গ : মহিলা	FCM1314596 ফটো উপলব্ধ	6 নাম : বাহুল আহমেদ পিতাৰ নাম: হৰিবুৰ বহমান ঘৰ নং : 1 বয়স : 42 লিঙ্গ : পুৰুষ	FCM1314621 ফটো উপলব্ধ
7 নাম : তনজা বেগম স্বামীৰ নাম: বাহুল আহমেদ ঘৰ নং : 1 বয়স : 26 লিঙ্গ : মহিলা	FCM0435586 ফটো উপলব্ধ	8 নাম : ছাহিল আহমেদ পিতাৰ নাম: তোজামিল হক ঘৰ নং : 01 বয়স : 25 লিঙ্গ : পুৰুষ	FCM0594606 ফটো উপলব্ধ	9 নাম : মনোৱাৰা বেগম স্বামীৰ নাম: ছফিকুল ইছলাম ঘৰ নং : 1 বয়স : 25 লিঙ্গ : মহিলা	FCM1853423 ফটো উপলব্ধ
10 নাম : চাহিদ আলম পিতাৰ নাম: তোজামল হক ঘৰ নং : 1 বয়স : 24 লিঙ্গ : পুৰুষ	FCM1546324 ফটো উপলব্ধ	11 নাম : পিংকি আহমেদ স্বামীৰ নাম: চাহিল আহমেদ ঘৰ নং : 1 বয়স : 24 লিঙ্গ : মহিলা	FCM1554278 ফটো উপলব্ধ	12 নাম : চাজিদ আলম পিতাৰ নাম: তোজামল হক ঘৰ নং : 1 বয়স : 22 লিঙ্গ : পুৰুষ	FCM1589266 ফটো উপলব্ধ
E 13 নাম : মহেশ আলি পিতাৰ নাম: আহম্মদ আলী ঘৰ নং : 79 বয়স : 79 লিঙ্গ : পুৰুষ	FCM1314632 ফটো উপলব্ধ	14 নাম : হালিমা বেগম স্বামীৰ নাম: মহেশ আলী ঘৰ নং : 2 বয়স : 70 লিঙ্গ : মহিলা	FCM1314643 ফটো উপলব্ধ	15 নাম : আলাউদ্দিন পিতাৰ নাম: মহেশ আলী ঘৰ নং : 2 বয়স : 54 লিঙ্গ : পুৰুষ	FCM1314654 ফটো উপলব্ধ
16 নাম : আফেজা বেগম স্বামীৰ নাম: আলাউদ্দিন ঘৰ নং : 2 বয়স : 46 লিঙ্গ : মহিলা	FCM1314665 ফটো উপলব্ধ	17 নাম : দুলাল আলী পিতাৰ নাম: মহেশ আলী ঘৰ নং : 2 বয়স : 39 লিঙ্গ : পুৰুষ	FCM1314676 ফটো উপলব্ধ	18 নাম : মোঞ্জৰা স্বামীৰ নাম: দুলাল আলী ঘৰ নং : 2 বয়স : 26 লিঙ্গ : মহিলা	FCM1473701 ফটো উপলব্ধ
19 নাম : আহমা খাতুন স্বামীৰ নাম: মজিবুৰ বহমান ঘৰ নং : 22 বয়স : 56 লিঙ্গ : মহিলা	FCM1314687 ফটো উপলব্ধ	20 নাম : বেজিনা বেগম পিতাৰ নাম: মজিবুৰ বহমান ঘৰ নং : 22 বয়স : 28 লিঙ্গ : মহিলা	FCM0267971 ফটো উপলব্ধ	21 নাম : আশিক ইকবাল হুছেইন পিতাৰ নাম: মজিবুৰ বহমান ঘৰ নং : 21 বয়স : 25 লিঙ্গ : পুৰুষ	FCM0435511 ফটো উপলব্ধ
D 22 নাম : বছিৰ আলী পিতাৰ নাম: জয়নাল আবেদিন ঘৰ নং : 61 বয়স : 61 লিঙ্গ : পুৰুষ	FCM1314734 ফটো উপলব্ধ	23 নাম : দুলালুৰ বহমান পিতাৰ নাম: আহম্মদ আলী ঘৰ নং : 23 বয়স : 58 লিঙ্গ : পুৰুষ	FCM1314712 ফটো উপলব্ধ	24 নাম : হালিমা বেগম স্বামীৰ নাম: ছৈয়দুৰ বহমান ঘৰ নং : 23 বয়স : 57 লিঙ্গ : মহিলা	FCM1314745 ফটো উপলব্ধ
25 নাম : আলিমিন বেগম স্বামীৰ নাম: দুলালুৰ বহমান ঘৰ নং : 23 বয়স : 45 লিঙ্গ : মহিলা	FCM1314723 ফটো উপলব্ধ	# 26 নাম : হজৰত আলী পিতাৰ নাম: ছৈয়দুৰ বহমান ঘৰ নং : 23 বয়স : 39 লিঙ্গ : পুৰুষ	FCM1314767 ফটো উপলব্ধ	27 নাম : হাফিজা খাতুন স্বামীৰ নাম: হজৰত আলী ঘৰ নং : 23 বয়স : 34 লিঙ্গ : মহিলা	FCM1314789 ফটো উপলব্ধ
28 নাম : হানিফ আলী পিতাৰ নাম: ছৈয়দুল বহমান ঘৰ নং : 23 বয়স : 32 লিঙ্গ : পুৰুষ	FCM1322798 ফটো উপলব্ধ	29 নাম : গফুৰ আলী পিতাৰ নাম: ছৈয়দুৰ বহমান ঘৰ নং : 23 বয়স : 32 লিঙ্গ : পুৰুষ	FCM1322787 ফটো উপলব্ধ	30 নাম : চামিৰন বেগম স্বামীৰ নাম: হানিফ আলী ঘৰ নং : 23 বয়স : 30 লিঙ্গ : মহিলা	FCM0269191 ফটো উপলব্ধ



31 নাম : আছাদুৰ ৰহমান পিতাৰ নাম: ছৈয়দুৰ ৰহমান ঘৰ নং : ২৩ বয়স : 27 লিঙ্গ : পুৰুষ	FCM0269811 ফটো উপলব্ধ	32 নাম : মিনাৰা বেগম স্বামীৰ নাম: গফুৰ আলী ঘৰ নং : 23 বয়স : 24 লিঙ্গ : মহিলা	ECF0176032 ফটো উপলব্ধ	33 নাম : কুলছুমা বেগম স্বামীৰ নাম: আছাদুৰ ৰহমান ঘৰ নং : 23 বয়স : 23 লিঙ্গ : মহিলা	ECF0175406 ফটো উপলব্ধ
34 নাম : বিফাজ্জিন আহমেদ পিতাৰ নাম: দুলালুৰ ৰহমান ঘৰ নং : 23 বয়স : 19 লিঙ্গ : পুৰুষ	ECF0234229 ফটো উপলব্ধ	35 নাম : মকছিদা বেগুঁৱা স্বামীৰ নাম: আব্দুল ওৱাহেদ ঘৰ নং : ২৫ বয়স : 62 লিঙ্গ : মহিলা	FCM1314790 ফটো উপলব্ধ	36 নাম : আবুল কালাম আজাদ পিতাৰ নাম: আব্দুল ওৱাহেদ ঘৰ নং : ২৫ বয়স : 43 লিঙ্গ : পুৰুষ	FCM1314803 ফটো উপলব্ধ
37 নাম : জাহানাৰা বেগম স্বামীৰ নাম: আবুল কালাম আজাদ ঘৰ নং : ২৫ বয়স : 35 লিঙ্গ : মহিলা	FCM1314814 ফটো উপলব্ধ	38 নাম : নূৰ ইচলাম পিতাৰ নাম: আব্দুল ওৱাহেদ ঘৰ নং : ২৬ বয়স : 69 লিঙ্গ : পুৰুষ	FCM1314825 ফটো উপলব্ধ	39 নাম : ছাহাৰা খাতুন স্বামীৰ নাম: নূৰ ইচলাম ঘৰ নং : ২৬ বয়স : 56 লিঙ্গ : মহিলা	FCM1314836 ফটো উপলব্ধ
40 নাম : ফাৰুখ আহমেদ পিতাৰ নাম: নূৰ ইছলাম ঘৰ নং : ২৬ বয়স : 42 লিঙ্গ : পুৰুষ	FCM1314847 ফটো উপলব্ধ	41 নাম : বেহেনা বেগম স্বামীৰ নাম: মেহেদি আলম ঘৰ নং : 26 বয়স : 31 লিঙ্গ : মহিলা	FCM0502708 ফটো উপলব্ধ	42 নাম : ছালিম মুস্তাফা পিতাৰ নাম: নূৰ ইছলাম ঘৰ নং : ২৬ বয়স : 30 লিঙ্গ : পুৰুষ	FCM1322743 ফটো উপলব্ধ
43 নাম : বেচমা বেগম স্বামীৰ নাম: ছালিম মুস্তাফা ঘৰ নং : 26 বয়স : 30 লিঙ্গ : মহিলা	FCM0701300 ফটো উপলব্ধ	44 নাম : পাৰভেজ ইকবাল আহমেদ পিতাৰ নাম: ফাৰুখ আহমেদ ঘৰ নং : 26 বয়স : 22 লিঙ্গ : পুৰুষ	FCM1822881 ফটো উপলব্ধ	45 নাম : খলিলুৰ ৰহমান পিতাৰ নাম: ফজৰউদ্দিন আহমেদ ঘৰ নং : ৩০ বয়স : 64 লিঙ্গ : পুৰুষ	FCM1314881 ফটো উপলব্ধ
46 নাম : গোলাপ হুছেইন পিতাৰ নাম: ফজৰ উদ্দিন আহমেদ ঘৰ নং : ৩০ বয়স : 60 লিঙ্গ : পুৰুষ	FCM1314905 ফটো উপলব্ধ	47 নাম : ইন্তাজ আলী পিতাৰ নাম: ফজৰউদ্দিন আহমেদ ঘৰ নং : ৩০ বয়স : 57 লিঙ্গ : পুৰুষ	FCM1314927 ফটো উপলব্ধ	48 নাম : অন্জমন হুছেইন স্বামীৰ নাম: গোলাপ হুছেইন ঘৰ নং : ৩০ বয়স : 56 লিঙ্গ : মহিলা	FCM1314916 ফটো উপলব্ধ
49 নাম : হাচান আলী চৌধুৰী পিতাৰ নাম: ফজৰউদ্দিন আহমেদ সৰকাৰ ঘৰ নং : ৩০ বয়স : 51 লিঙ্গ : পুৰুষ	FCM1314949 ফটো উপলব্ধ	50 নাম : ছুফিয়া বেগম স্বামীৰ নাম: খলিলুৰ ৰহমান ঘৰ নং : ৩০ বয়স : 49 লিঙ্গ : মহিলা	FCM1314892 ফটো উপলব্ধ	51 নাম : ফাতেমা বেগম স্বামীৰ নাম: ইন্তাজ আলী ঘৰ নং : ৩০ বয়স : 47 লিঙ্গ : মহিলা	FCM1314938 ফটো উপলব্ধ
52 নাম : আলিফতাজ আহমেদ পিতাৰ নাম: খলিলুৰ ৰহমান ঘৰ নং : 30 বয়স : 31 লিঙ্গ : পুৰুষ	FCM0113217 ফটো উপলব্ধ	53 নাম : মেহেদী আলম পিতাৰ নাম: খলিলুৰ ৰহমান ঘৰ নং : ৩০ বয়স : 30 লিঙ্গ : পুৰুষ	FCM1322709 ফটো উপলব্ধ	54 নাম : শামিম আখতাৰ পিতাৰ নাম: গোলাপ হুছেইন ঘৰ নং : 30 বয়স : 28 লিঙ্গ : মহিলা	FCM0642827 ফটো উপলব্ধ
55 নাম : ইজাজ আহমেদ পিতাৰ নাম: খলিলুৰ ৰহমান ঘৰ নং : ৩০ বয়স : 26 লিঙ্গ : পুৰুষ	FCM0394890 ফটো উপলব্ধ	56 নাম : তনভি আখতাৰ পিতাৰ নাম: গোলাপ হুছেইন ঘৰ নং : 30 বয়স : 24 লিঙ্গ : মহিলা	FCM1263052 ফটো উপলব্ধ	57 নাম : লুবনা খানম পিতাৰ নাম: খলিলুৰ ৰহমান ঘৰ নং : 30 বয়স : 23 লিঙ্গ : মহিলা	FCM1263102 ফটো উপলব্ধ
58 নাম : ফিৰদছ ইকবাল পিতাৰ নাম: ইন্তাজ আলী ঘৰ নং : 30 বয়স : 23 লিঙ্গ : পুৰুষ	FCM1718055 ফটো উপলব্ধ	59 নাম : চাবিকাহ চৌধুৰী পিতাৰ নাম: হাচান আলী চৌধুৰী ঘৰ নং : 30 বয়স : 20 লিঙ্গ : মহিলা	ECF0351288 ফটো উপলব্ধ	60 নাম : নূৰ ইছলাম পিতাৰ নাম: হিয়ালু সেখ ঘৰ নং : ৩১ বয়স : 64 লিঙ্গ : পুৰুষ	FCM1314950 ফটো উপলব্ধ



61 নাম : আফিজা খাতুন স্বামীৰ নাম: নুৰ ইছলাম ঘৰ নং : ৩১ বয়স : 63 লিঙ্গ : মহিলা	FCM1314961 ফটো উপলব্ধ	62 নাম : মইনুল হক পিতাৰ নাম: নুৰ ইছলাম ঘৰ নং : ৩১ বয়স : 40 লিঙ্গ : পুৰুষ	FCM1314972 ফটো উপলব্ধ	63 নাম : আইনুল হক পিতাৰ নাম: নুৰ ইছলাম ঘৰ নং : ৩১ বয়স : 37 লিঙ্গ : পুৰুষ	FCM1314983 ফটো উপলব্ধ
64 নাম : জৈতন বেগম পিতাৰ নাম: নুৰ ইছলাম ঘৰ নং : ৩১ বয়স : 31 লিঙ্গ : মহিলা	FCM1322527 ফটো উপলব্ধ	65 নাম : আনোৱাৰা বেগম স্বামীৰ নাম: আইনুল হক ঘৰ নং : 31 বয়স : 30 লিঙ্গ : মহিলা	FCM0116046 ফটো উপলব্ধ	66 নাম : জাহানাৰা বেগম স্বামীৰ নাম: মইনুল হক ঘৰ নং : 31 বয়স : 27 লিঙ্গ : মহিলা	FCM0116418 ফটো উপলব্ধ
67 নাম : বাচ্চানি খাতুন স্বামীৰ নাম: ছিৰাজ উদ্দিন ঘৰ নং : ৩২ বয়স : 79 লিঙ্গ : মহিলা	FCM1315055 ফটো উপলব্ধ	68 নাম : নুৰুদ্দিন সেখ পিতাৰ নাম: হিয়ালু সেখ ঘৰ নং : ৩২ বয়স : 59 লিঙ্গ : পুৰুষ	FCM1314994 ফটো উপলব্ধ	69 নাম : নুৰ হক পিতাৰ নাম: হিয়ালু সেখ ঘৰ নং : ৩২ বয়স : 54 লিঙ্গ : পুৰুষ	FCM1315011 ফটো উপলব্ধ
70 নাম : বক্তাৰ আলী পিতাৰ নাম: হিয়ালু সেখ ঘৰ নং : ৩২ বয়স : 51 লিঙ্গ : পুৰুষ	FCM1315022 ফটো উপলব্ধ	71 নাম : ছিদ্দিক আলী পিতাৰ নাম: ছিৰাজ উদ্দিন ঘৰ নং : ৩২ বয়স : 47 লিঙ্গ : পুৰুষ	FCM1315066 ফটো উপলব্ধ	72 নাম : ৰোছানাৰা বেগম স্বামীৰ নাম: বক্তাৰ আলী ঘৰ নং : ৩২ বয়স : 43 লিঙ্গ : মহিলা	FCM1315033 ফটো উপলব্ধ
73 নাম : হাছিনা খাতুন স্বামীৰ নাম: ছিদ্দিক আলী ঘৰ নং : 32 বয়স : 37 লিঙ্গ : মহিলা	FCM0507806 ফটো উপলব্ধ	74 নাম : হামিদুৰ ৰহমান পিতাৰ নাম: নুৰুদ্দিন সেখ ঘৰ নং : 32 বয়স : 26 লিঙ্গ : পুৰুষ	FCM0672014 ফটো উপলব্ধ	75 নাম : হাফিজুৰ আলী পিতাৰ নাম: নুৰুদ্দিন সেখ ঘৰ নং : 32 বয়স : 21 লিঙ্গ : পুৰুষ	FCM2299188 ফটো উপলব্ধ
76 নাম : মানিকুল হুছেইন পিতাৰ নাম: বক্তাৰ আলী ঘৰ নং : 32 বয়স : 20 লিঙ্গ : পুৰুষ	ECF0047068 ফটো উপলব্ধ	77 নাম : লোকমান হুছেইন পিতাৰ নাম: বক্তাৰ আলী ঘৰ নং : 32 বয়স : 20 লিঙ্গ : পুৰুষ	ECF0314286 ফটো উপলব্ধ	78 নাম : জয়তন বেওঁৱা স্বামীৰ নাম: নছম আলী ঘৰ নং : ৩৩ বয়স : 83 লিঙ্গ : মহিলা	FCM1315077 ফটো উপলব্ধ
79 নাম : দিলবৰ আলী পিতাৰ নাম: নছম আলী ঘৰ নং : ৩৩ বয়স : 49 লিঙ্গ : পুৰুষ	FCM1315088 ফটো উপলব্ধ	80 নাম : আজিৰন বেগম স্বামীৰ নাম: দিলবৰ আলী ঘৰ নং : ৩৩ বয়স : 47 লিঙ্গ : মহিলা	FCM1315099 ফটো উপলব্ধ	81 নাম : ছিদ্দিক আলী পিতাৰ নাম: নছম আলী ঘৰ নং : ৩৩ বয়স : 43 লিঙ্গ : পুৰুষ	FCM1315124 ফটো উপলব্ধ
82 নাম : নুৰ হুছেইন পিতাৰ নাম: নছম আলী ঘৰ নং : ৩৩ বয়স : 40 লিঙ্গ : পুৰুষ	FCM1315146 ফটো উপলব্ধ	83 নাম : মাজেদা বেগম স্বামীৰ নাম: গফুৰ আলী ঘৰ নং : ৩৩ বয়স : 39 লিঙ্গ : মহিলা	FCM1315113 ফটো উপলব্ধ	84 নাম : আলোছা বেগম স্বামীৰ নাম: ছিদ্দিক আলী ঘৰ নং : ৩৩ বয়স : 39 লিঙ্গ : মহিলা	FCM1315135 ফটো উপলব্ধ
85 নাম : নুৰ আলী পিতাৰ নাম: নছম আলী ঘৰ নং : ৩৩ বয়স : 38 লিঙ্গ : পুৰুষ	FCM1315168 ফটো উপলব্ধ	86 নাম : অহিতন নেচা স্বামীৰ নাম: নুৰ হুছেইন ঘৰ নং : ৩৩ বয়স : 38 লিঙ্গ : মহিলা	FCM1315157 ফটো উপলব্ধ	87 নাম : নুৰ বক্তাৰ আলী পিতাৰ নাম: নছম আলী ঘৰ নং : ৩৩ বয়স : 34 লিঙ্গ : পুৰুষ	FCM1315215 ফটো উপলব্ধ
88 নাম : মজিৰন নেছা স্বামীৰ নাম: নুৰ বক্তাৰ আলী ঘৰ নং : ৩৩ বয়স : 32 লিঙ্গ : মহিলা	FCM1315191 ফটো উপলব্ধ	89 নাম : আবিদন বেগম স্বামীৰ নাম: নুৰ আলী ঘৰ নং : ৩৩ বয়স : 32 লিঙ্গ : মহিলা	FCM1315204 ফটো উপলব্ধ	90 নাম : আব বক্কৰ পিতাৰ নাম: ছিৰফুদ্দিন সেখ ঘৰ নং : ৩৩ বয়স : 32 লিঙ্গ : পুৰুষ	FCM1322367 ফটো উপলব্ধ



91 নাম : আকবৰ আলী পিতাৰ নাম: নছিম আলী ঘৰ নং : 33 বয়স : 30 লিঙ্গ : পুৰুষ	FCM1322732 ফটো উপলব্ধ	92 নাম : আব্বাছ আলী পিতাৰ নাম: ছৰিফুদ্দিন সেখ ঘৰ নং : 33 বয়স : 29 লিঙ্গ : পুৰুষ	FCM0496257 ফটো উপলব্ধ	93 নাম : নূৰভান বেগম স্বামীৰ নাম: আবু বক্কৰ ঘৰ নং : 33খ বয়স : 27 লিঙ্গ : মহিলা	FCM0268011 ফটো উপলব্ধ
94 নাম : ইচপ আলী পিতাৰ নাম: চৰিফুদ্দিন সেখ ঘৰ নং : 33 বয়স : 27 লিঙ্গ : পুৰুষ	ECF0147348 ফটো উপলব্ধ	95 নাম : বহিমা বেগম স্বামীৰ নাম: আকবৰ আলী ঘৰ নং : 33 বয়স : 26 লিঙ্গ : মহিলা	FCM0424473 ফটো উপলব্ধ	# 96 নাম : জেৰিনা বেগম পিতাৰ নাম: জামালউদ্দিন খন্দকাৰ ঘৰ নং : 33গ বয়স : 25 লিঙ্গ : মহিলা	FCM0502898 ফটো উপলব্ধ
97 নাম : হানিফ আলী পিতাৰ নাম: গফুৰ আলী ঘৰ নং : 33 বয়স : 25 লিঙ্গ : পুৰুষ	FCM0636027 ফটো উপলব্ধ	98 নাম : জৰিপ আলী পিতাৰ নাম: মকবৰ আলী ঘৰ নং : 33 বয়স : 25 লিঙ্গ : পুৰুষ	FCM1382449 ফটো উপলব্ধ	99 নাম : আমিৰ হুছেইন পিতাৰ নাম: নূৰ আলী ঘৰ নং : 33 বয়স : 24 লিঙ্গ : পুৰুষ	ECF0291161 ফটো উপলব্ধ
100 নাম : ইমান আলী পিতাৰ নাম: চৰিফুদ্দিন সেখ ঘৰ নং : 33 বয়স : 23 লিঙ্গ : পুৰুষ	ECF0147355 ফটো উপলব্ধ	101 নাম : অবিবন নেছা স্বামীৰ নাম: ইছপ আলী ঘৰ নং : 33 বয়স : 23 লিঙ্গ : মহিলা	ECF0147363 ফটো উপলব্ধ	102 নাম : ফৌজিয়া খন্দকাৰ পিতাৰ নাম: জামাল উদ্দিন খন্দকাৰ ঘৰ নং : 33 বয়স : 22 লিঙ্গ : মহিলা	ECF0032482 ফটো উপলব্ধ
103 নাম : নূৰ নাহাৰ বেগম পিতাৰ নাম: নূৰ হুছেইন ঘৰ নং : 33 বয়স : 21 লিঙ্গ : মহিলা	ECF0079947 ফটো উপলব্ধ	104 নাম : জানিফ আলী পিতাৰ নাম: গফুৰ আলী ঘৰ নং : 33 বয়স : 21 লিঙ্গ : পুৰুষ	ECF0145714 ফটো উপলব্ধ	105 নাম : মিনাৰা বেগম স্বামীৰ নাম: আমিৰ হুছেইন ঘৰ নং : 33 বয়স : 19 লিঙ্গ : মহিলা	ECF0332007 ফটো উপলব্ধ
106 নাম : মাজম আলী পিতাৰ নাম: গফুৰ আলী ঘৰ নং : 33 বয়স : 19 লিঙ্গ : পুৰুষ	ECF0348243 ফটো উপলব্ধ	107 নাম : নাজমা বেগম পিতাৰ নাম: জামাল উদ্দিন খন্দকাৰ ঘৰ নং : 33 গ বয়স : 26 লিঙ্গ : মহিলা	FCM0424481 ফটো উপলব্ধ	108 নাম : কমলা বেগম স্বামীৰ নাম: আব্বাছ আলী ঘৰ নং : 33 খ বয়স : 30 লিঙ্গ : মহিলা	FCM0673475 ফটো উপলব্ধ
109 নাম : ছৰিফুদ্দিন সেখ পিতাৰ নাম: কছিম আলী ঘৰ নং : 33খ বয়স : 76 লিঙ্গ : পুৰুষ	FCM1315317 ফটো উপলব্ধ	110 নাম : হাজিবন বেওৱা স্বামীৰ নাম: ছুমৰুদ্দিন আলী ঘৰ নং : 33ক বয়স : 75 লিঙ্গ : মহিলা	FCM1315226 ফটো উপলব্ধ	111 নাম : আমিৰন নেছা স্বামীৰ নাম: ছৰিফুদ্দিন সেখ ঘৰ নং : 33খ বয়স : 67 লিঙ্গ : মহিলা	FCM1315328 ফটো উপলব্ধ
112 নাম : শুকুৰ আলী পিতাৰ নাম: ছুমৰুদ্দিন আলী ঘৰ নং : 33ক বয়স : 54 লিঙ্গ : পুৰুষ	FCM1315237 ফটো উপলব্ধ	113 নাম : জামাল উদ্দিন খন্দকাৰ পিতাৰ নাম: জোনাব আলী ঘৰ নং : 33গ বয়স : 53 লিঙ্গ : পুৰুষ	FCM1315339 ফটো উপলব্ধ	114 নাম : মকবৰ আলী পিতাৰ নাম: ছুমৰুদ্দিন আলী ঘৰ নং : 33ক বয়স : 52 লিঙ্গ : পুৰুষ	FCM1315259 ফটো উপলব্ধ
115 নাম : বেজিয়া খাতুন স্বামীৰ নাম: মকবৰ আলী ঘৰ নং : 33ক বয়স : 48 লিঙ্গ : মহিলা	FCM1315260 ফটো উপলব্ধ	116 নাম : আব্দুল জলিল পিতাৰ নাম: ছুমৰুদ্দিন আলী ঘৰ নং : 33ক বয়স : 46 লিঙ্গ : পুৰুষ	FCM1315271 ফটো উপলব্ধ	117 নাম : হাছিনা বেগম খন্দকাৰ স্বামীৰ নাম: জামাল উদ্দিন খন্দকাৰ ঘৰ নং : 33গ বয়স : 46 লিঙ্গ : মহিলা	FCM1315340 ফটো উপলব্ধ
118 নাম : বেজিয়া খাতুন স্বামীৰ নাম: শুকুৰ আলী ঘৰ নং : 33ক বয়স : 45 লিঙ্গ : মহিলা	FCM1315248 ফটো উপলব্ধ	119 নাম : ছাহিদা বেগম স্বামীৰ নাম: আব্দুল জলিল ঘৰ নং : 33ক বয়স : 42 লিঙ্গ : মহিলা	FCM1315282 ফটো উপলব্ধ	120 নাম : ফকিৰ আলী পিতাৰ নাম: ছুমৰ আলী ঘৰ নং : 33ক বয়স : 41 লিঙ্গ : পুৰুষ	FCM1315293 ফটো উপলব্ধ



121	FCM1315306	ফটো উপলব্ধ	S	122	FCM1315351	ফটো উপলব্ধ	123	FCM1315362	ফটো উপলব্ধ
নাম : জামেলা খাতুন স্বামীৰ নাম : ফকিৰ আলী ঘৰ নং : ৩৩ক বয়স : 39 লিঙ্গ : মহিলা			নাম : নিজামুদ্দিন আহমেদ পিতাৰ নাম : কাদের আলী ঘৰ নং : ৩৬ বয়স : 64 লিঙ্গ : পুৰুষ				নাম : ছুফিয়া খাতুন স্বামীৰ নাম : নিজামুদ্দিন ঘৰ নং : ৩৬ বয়স : 58 লিঙ্গ : মহিলা		
124	FCM1315373	ফটো উপলব্ধ	125	FCM1315384	ফটো উপলব্ধ	126	FCM1315408	ফটো উপলব্ধ	
নাম : ছুফিউৰ বহমান পিতাৰ নাম : নিজামুদ্দিন ঘৰ নং : ৩৬ বয়স : 39 লিঙ্গ : পুৰুষ			নাম : ছোবান আলী পিতাৰ নাম : নিজামুদ্দিন আহমেদ ঘৰ নং : ৩৬ বয়স : 39 লিঙ্গ : পুৰুষ			নাম : ছালেহা খাতুন স্বামীৰ নাম : ছুফিউৰ বহমান ঘৰ নং : ৩৬ বয়স : 36 লিঙ্গ : মহিলা			
127	FCM0130427	ফটো উপলব্ধ	128	FCM1315395	ফটো উপলব্ধ	129	FCM0131086	ফটো উপলব্ধ	
নাম : বেজাউল হক পিতাৰ নাম : নিজামুদ্দিন আহমেদ ঘৰ নং : 36 বয়স : 33 লিঙ্গ : পুৰুষ			নাম : জমিলে খাতুন স্বামীৰ নাম : ছোবান আলী ঘৰ নং : ৩৬ বয়স : 32 লিঙ্গ : মহিলা			নাম : হাছিনা বেগম স্বামীৰ নাম : বেজাউল হক ঘৰ নং : 36 বয়স : 28 লিঙ্গ : মহিলা			
130	FCM1315419	ফটো উপলব্ধ	131	FCM1315442	ফটো উপলব্ধ	132	FCM1315453	ফটো উপলব্ধ	
নাম : কাচভান বেওৱা স্বামীৰ নাম : হাছেন আলী ঘৰ নং : ৩৭ বয়স : 70 লিঙ্গ : মহিলা			নাম : আব্দুল মতিন পিতাৰ নাম : হাছেন আলী ঘৰ নং : ৩৭ বয়স : 47 লিঙ্গ : পুৰুষ			নাম : মমতা বেগম স্বামীৰ নাম : আব্দুল মতিন ঘৰ নং : ৩৭ বয়স : 41 লিঙ্গ : মহিলা			
133	FCM0492827	ফটো উপলব্ধ	134	FCM1663889	ফটো উপলব্ধ	135	FCM2314011	ফটো উপলব্ধ	
নাম : মৰিয়ম বেগম স্বামীৰ নাম : আবদুল লতিফ ঘৰ নং : 37 বয়স : 37 লিঙ্গ : মহিলা			নাম : মহিদুল হক পিতাৰ নাম : আব্দুল লতিফ ঘৰ নং : 37 বয়স : 22 লিঙ্গ : পুৰুষ			নাম : হাবিজা খাতুন স্বামীৰ নাম : মহিদুল হক ঘৰ নং : 37 বয়স : 22 লিঙ্গ : মহিলা			
136	ECF0111989	ফটো উপলব্ধ	137	ECF0111955	ফটো উপলব্ধ	138	ECF0112011	ফটো উপলব্ধ	
নাম : গুলেছা বেগম স্বামীৰ নাম : আক্ষৰ আলী ঘৰ নং : 39 বয়স : 60 লিঙ্গ : মহিলা			নাম : ইবাদ আলী পিতাৰ নাম : আক্ষৰ ঘৰ নং : 39 বয়স : 38 লিঙ্গ : পুৰুষ			নাম : বাবিয়া বেগম স্বামীৰ নাম : ইবাদ আলী ঘৰ নং : 39 বয়স : 35 লিঙ্গ : মহিলা			
139	ECF0111930	ফটো উপলব্ধ	140	ECF0111849	ফটো উপলব্ধ	141	ECF0111963	ফটো উপলব্ধ	
নাম : ইছমাইল আলী পিতাৰ নাম : আক্ষৰ আলী ঘৰ নং : 39 বয়স : 32 লিঙ্গ : পুৰুষ			নাম : আজ্জোদা বেগম স্বামীৰ নাম : ইছমাইল আলী ঘৰ নং : 39 বয়স : 30 লিঙ্গ : মহিলা			নাম : বেছমা বেগম স্বামীৰ নাম : দুলাল আলী ঘৰ নং : 39 বয়স : 30 লিঙ্গ : মহিলা			
142	ECF0112003	ফটো উপলব্ধ	143	FCM1315497	ফটো উপলব্ধ	144	FCM1315464	ফটো উপলব্ধ	
নাম : দুলাল আলী পিতাৰ নাম : আক্ষৰ আলী ঘৰ নং : 39 বয়স : 30 লিঙ্গ : পুৰুষ			নাম : খোদেজা বেওৱা স্বামীৰ নাম : জামাল সেখ ঘৰ নং : 8০ বয়স : 67 লিঙ্গ : মহিলা			নাম : ছোমৰ আলী পিতাৰ নাম : অফ সেখ ঘৰ নং : 8০ বয়স : 59 লিঙ্গ : পুৰুষ			
145	FCM1315500	ফটো উপলব্ধ	146	FCM1315486	ফটো উপলব্ধ	147	FCM1322618	ফটো উপলব্ধ	
নাম : চোৰাপ আলি পিতাৰ নাম : জামাল সেখ ঘৰ নং : 8০ বয়স : 45 লিঙ্গ : পুৰুষ			নাম : আমিনুৰ ইছলাম পিতাৰ নাম : ছোমৰ আলী ঘৰ নং : 8০ বয়স : 40 লিঙ্গ : পুৰুষ			নাম : আবেদা খাতুন স্বামীৰ নাম : চোৰাপ আলী ঘৰ নং : 8০ বয়স : 34 লিঙ্গ : মহিলা			
#	148	FCM0141648	149	FCM0506907	ফটো উপলব্ধ	150	ECF0317438	ফটো উপলব্ধ	
নাম : মৰ্জিনা বেগম স্বামীৰ নাম : আমিনুৰ ইছলাম ঘৰ নং : 40 বয়স : 32 লিঙ্গ : মহিলা			নাম : মমিনুল হক পিতাৰ নাম : ছোমৰ আলী ঘৰ নং : 40 বয়স : 26 লিঙ্গ : পুৰুষ			নাম : ছাইফুল ইছলাম পিতাৰ নাম : চোৰাপ আলী ঘৰ নং : 40 বয়স : 24 লিঙ্গ : পুৰুষ			



151 নাম : আলিমুদ্দিন সেখ পিতাৰ নাম: মইনুদ্দিন সেখ ঘৰ নং : 8১ বয়স : 64 লিঙ্গ : পুৰুষ	FCM1315511 ফটো উপলব্ধ	152 নাম : জামিৰন নেছা স্বামীৰ নাম: ছলিমুদ্দিন ঘৰ নং : 8১ বয়স : 64 লিঙ্গ : মহিলা	FCM1315544 ফটো উপলব্ধ	153 নাম : আমিৰন নেছা স্বামীৰ নাম: আলিমুদ্দিন সেখ ঘৰ নং : 8১ বয়স : 55 লিঙ্গ : মহিলা	FCM1315522 ফটো উপলব্ধ
154 নাম : নিয়ামুদ্দিন আহমেদ পিতাৰ নাম: আলিমুদ্দিন সেখ ঘৰ নং : 8১ বয়স : 40 লিঙ্গ : পুৰুষ	FCM1315555 ফটো উপলব্ধ	155 নাম : আব্দুল ছালাম পিতাৰ নাম: ছলিমুদ্দিন সেখ ঘৰ নং : 8১ বয়স : 38 লিঙ্গ : পুৰুষ	FCM1315566 ফটো উপলব্ধ	156 নাম : মজিৰণ নেছা স্বামীৰ নাম: নিয়ামুদ্দিন আহমেদ ঘৰ নং : 8১ বয়স : 31 লিঙ্গ : মহিলা	FCM1322550 ফটো উপলব্ধ
157 নাম : কলিমন নেছা স্বামীৰ নাম: আব্দুল ছালাম ঘৰ নং : 8১ বয়স : 30 লিঙ্গ : মহিলা	FCM2234506 ফটো উপলব্ধ	158 নাম : আমিৰুল ইছলাম পিতাৰ নাম: আলিমুদ্দিন সেখ ঘৰ নং : 8১ বয়স : 29 লিঙ্গ : পুৰুষ	FCM0269324 ফটো উপলব্ধ	159 নাম : বহমত আলী পিতাৰ নাম: ছলিমুদ্দিন ঘৰ নং : 41 বয়স : 27 লিঙ্গ : পুৰুষ	FCM0505487 ফটো উপলব্ধ
160 নাম : বমজানা বেগম স্বামীৰ নাম: আমিৰুল ইছলাম ঘৰ নং : 41 বয়স : 24 লিঙ্গ : মহিলা	FCM1667245 ফটো উপলব্ধ	161 নাম : ফুলবাশৰ বেগম স্বামীৰ নাম: বহমত আলী ঘৰ নং : 41 বয়স : 22 লিঙ্গ : মহিলা	ECF0298489 ফটো উপলব্ধ	162 নাম : বাচছানি বেওৱা স্বামীৰ নাম: আব্দুৰ বহমান ঘৰ নং : 88 বয়স : 84 লিঙ্গ : মহিলা	FCM1315613 ফটো উপলব্ধ
163 নাম : বাজু সেখ পিতাৰ নাম: আব্দুৰ বহমান ঘৰ নং : 88 বয়স : 52 লিঙ্গ : পুৰুষ	FCM1315577 ফটো উপলব্ধ	164 নাম : আইজুল হক পিতাৰ নাম: আব্দুৰ বহমান ঘৰ নং : 88 বয়স : 50 লিঙ্গ : পুৰুষ	FCM1315599 ফটো উপলব্ধ	165 নাম : নুৰজাহান বেগম স্বামীৰ নাম: বাজু সেখ ঘৰ নং : 88 বয়স : 46 লিঙ্গ : মহিলা	FCM1315588 ফটো উপলব্ধ
166 নাম : ফিৰোজা খাতুন স্বামীৰ নাম: আইজুল হক ঘৰ নং : 88 বয়স : 44 লিঙ্গ : মহিলা	FCM1315602 ফটো উপলব্ধ	167 নাম : ছাইফল ইছলাম পিতাৰ নাম: বাজু সেখ ঘৰ নং : 44 বয়স : 25 লিঙ্গ : পুৰুষ	ECF0276832 ফটো উপলব্ধ	168 নাম : আঞ্জমা বেগম পিতাৰ নাম: আইজুল হক ঘৰ নং : 44 বয়স : 24 লিঙ্গ : মহিলা	ECF0277483 ফটো উপলব্ধ
169 নাম : হবিবৰ হক পিতাৰ নাম: আইজুল হক ঘৰ নং : 44 বয়স : 19 লিঙ্গ : পুৰুষ	ECF0210617 ফটো উপলব্ধ	170 নাম : নুৰজাহান বেগম স্বামীৰ নাম: মুংলা সেখ ঘৰ নং : 8৫ বয়স : 84 লিঙ্গ : মহিলা	FCM1315635 ফটো উপলব্ধ	171 নাম : মুংলা সেখ পিতাৰ নাম: মইনুদ্দিন সেখ ঘৰ নং : 8৫ বয়স : 61 লিঙ্গ : পুৰুষ	FCM1315624 ফটো উপলব্ধ
172 নাম : ইত্তাজ আলী পিতাৰ নাম: মুংলা সেখ ঘৰ নং : 8৫ বয়স : 33 লিঙ্গ : পুৰুষ	FCM1315646 ফটো উপলব্ধ	173 নাম : হাছনা খাতুন স্বামীৰ নাম: ইত্তাজ আলী ঘৰ নং : 45 বয়স : 29 লিঙ্গ : মহিলা	FCM0435453 ফটো উপলব্ধ	174 নাম : আল্পনা বেগম পিতাৰ নাম: কাশেম আলী ঘৰ নং : 45 ক বয়স : 27 লিঙ্গ : মহিলা	FCM0505107 ফটো উপলব্ধ
175 নাম : ওৱাজিৰ আলম পিতাৰ নাম: কাশেম আলী ঘৰ নং : 45-A বয়স : 33 লিঙ্গ : পুৰুষ	FCM0312082 ফটো উপলব্ধ	176 নাম : বেচমিনাৰা বেগম পিতাৰ নাম: কাশেম আলী ঘৰ নং : 45ক বয়স : 31 লিঙ্গ : মহিলা	FCM0645671 ফটো উপলব্ধ	177 নাম : কাশেম আলী পিতাৰ নাম: নক্ষৰ আলী ঘৰ নং : 8৫ক বয়স : 57 লিঙ্গ : পুৰুষ	FCM1315657 ফটো উপলব্ধ
178 নাম : ৱাহিদা বেগম স্বামীৰ নাম: কাশেম আলী ঘৰ নং : 8৫ক বয়স : 50 লিঙ্গ : মহিলা	FCM1315668 ফটো উপলব্ধ	179 নাম : সুৰজ জামাল পিতাৰ নাম: হুচেইন আলী ঘৰ নং : 89 বয়স : 60 লিঙ্গ : পুৰুষ	FCM1315679 ফটো উপলব্ধ	180 নাম : মৰ্জিয়ানা বেগম স্বামীৰ নাম: সুৰজ জামাল ঘৰ নং : 89 বয়স : 59 লিঙ্গ : মহিলা	FCM1315680 ফটো উপলব্ধ



181 নাম : মোচাদিক জামান পিতাৰ নাম: সুবুজ জামাল ঘৰ নং : 47 বয়স : 29 লিঙ্গ : পুৰুষ	FCM0311423 ফটো উপলব্ধ	182 নাম : জাহাদ আলী পিতাৰ নাম: আহাজুদ্দিন ঘৰ নং : 8৯ বয়স : 46 লিঙ্গ : পুৰুষ	FCM1315691 ফটো উপলব্ধ	183 নাম : ছাদিমন বেগম স্বামীৰ নাম: জাহাদ আলী ঘৰ নং : 8৯ বয়স : 41 লিঙ্গ : মহিলা	FCM1315704 ফটো উপলব্ধ
184 নাম : আব্দুল ৰহমান পিতাৰ নাম: আহাজুদ্দিন ঘৰ নং : 8৯ বয়স : 39 লিঙ্গ : পুৰুষ	FCM1315715 ফটো উপলব্ধ	185 নাম : ছালেহ উদ্দিন আহমেদ পিতাৰ নাম: জাহাদ আলী ঘৰ নং : 49 বয়স : 24 লিঙ্গ : পুৰুষ	FCM1499854 ফটো উপলব্ধ	186 নাম : ছাদাম হুছেইন পিতাৰ নাম: জাহাদ আলী ঘৰ নং : 49 বয়স : 20 লিঙ্গ : পুৰুষ	ECF0147579 ফটো উপলব্ধ
# 187 নাম : শহৰ ভানু স্বামীৰ নাম: হানিফ আলী ঘৰ নং : 8৯ক বয়স : 38 লিঙ্গ : মহিলা	FCM1322298 ফটো উপলব্ধ	188 নাম : হানিফ আলি পিতাৰ নাম: ফৈজুদ্দিন ঘৰ নং : 8৯ক বয়স : 38 লিঙ্গ : পুৰুষ	FCM1315737 ফটো উপলব্ধ	189 নাম : আমেনা বেগম স্বামীৰ নাম: মকছেদ আলি ঘৰ নং : ৫০ বয়স : 41 লিঙ্গ : মহিলা	FCM1315760 ফটো উপলব্ধ
190 নাম : আবশ্যামা আহমেদ পিতাৰ নাম: মকছেদ আলী ঘৰ নং : 50 বয়স : 31 লিঙ্গ : পুৰুষ	FCM1314376 ফটো উপলব্ধ	191 নাম : মনোৱাৰা বেগম স্বামীৰ নাম: তাহমউদ্দিন সেখ ঘৰ নং : ৫১ বয়স : 39 লিঙ্গ : মহিলা	FCM1315793 ফটো উপলব্ধ	192 নাম : সত্যভান বেওৱা স্বামীৰ নাম: মফজল হক ঘৰ নং : ৫২ বয়স : 85 লিঙ্গ : মহিলা	FCM1315806 ফটো উপলব্ধ
193 নাম : ছামচুল সেখ পিতাৰ নাম: মফজল হক ঘৰ নং : ৫২ বয়স : 59 লিঙ্গ : পুৰুষ	FCM1315817 ফটো উপলব্ধ	194 নাম : ছাহিলা খাতুন স্বামীৰ নাম: ছামচুল সেখ ঘৰ নং : ৫২ বয়স : 51 লিঙ্গ : মহিলা	FCM1315828 ফটো উপলব্ধ	195 নাম : ছাত্তাৰ আলী পিতাৰ নাম: মফজল হক ঘৰ নং : ৫২ বয়স : 51 লিঙ্গ : পুৰুষ	FCM1315839 ফটো উপলব্ধ
196 নাম : চামচুল নেহাৰ স্বামীৰ নাম: ছাত্তাৰ আলি ঘৰ নং : ৫২ বয়স : 44 লিঙ্গ : মহিলা	FCM1315840 ফটো উপলব্ধ	197 নাম : হাছমত আলী পিতাৰ নাম: মফজল হক ঘৰ নং : ৫২ বয়স : 38 লিঙ্গ : পুৰুষ	FCM1315851 ফটো উপলব্ধ	198 নাম : ছহিদুল ইছলাম পিতাৰ নাম: ছামচুল সেখ ঘৰ নং : ৫২ বয়স : 25 লিঙ্গ : পুৰুষ	FCM0387548 ফটো উপলব্ধ
199 নাম : মেৰাজুল ইছলাম পিতাৰ নাম: ছাত্তাৰ আলী ঘৰ নং : 52 বয়স : 20 লিঙ্গ : পুৰুষ	ECF0329193 ফটো উপলব্ধ	200 নাম : মহম্মদ আলী পিতাৰ নাম: নাটু ফাৰাজী ঘৰ নং : ৫৩ বয়স : 59 লিঙ্গ : পুৰুষ	FCM1315862 ফটো উপলব্ধ	201 নাম : জামিলা খাতুন স্বামীৰ নাম: মহম্মদ আলী ঘৰ নং : ৫৩ বয়স : 47 লিঙ্গ : মহিলা	FCM1315873 ফটো উপলব্ধ
202 নাম : চাইদুল হক পিতাৰ নাম: মহম্মদ আলী ঘৰ নং : ৫৩ বয়স : 29 লিঙ্গ : পুৰুষ	FCM0268094 ফটো উপলব্ধ	203 নাম : জাইদুল ইছলাম পিতাৰ নাম: মহম্মদ আলী ঘৰ নং : ৫৩ বয়স : 27 লিঙ্গ : পুৰুষ	FCM0270041 ফটো উপলব্ধ	204 নাম : মেছেৰ আলী পিতাৰ নাম: হুৰমুজ আলী ঘৰ নং : 53 বয়স : 26 লিঙ্গ : পুৰুষ	ECF0156026 ফটো উপলব্ধ
205 নাম : ছকিনা বেগম স্বামীৰ নাম: জাইদুল ইছলাম ঘৰ নং : ৫৩ বয়স : 25 লিঙ্গ : মহিলা	FCM0405076 ফটো উপলব্ধ	206 নাম : মৰিয়ম বেগম পিতাৰ নাম: মহম্মদ আলী ঘৰ নং : 53 বয়স : 22 লিঙ্গ : মহিলা	ECF0156018 ফটো উপলব্ধ	207 নাম : আলী হুছেইন পিতাৰ নাম: মিচুৰ সেখ ঘৰ নং : ৫৪ বয়স : 49 লিঙ্গ : পুৰুষ	FCM1315908 ফটো উপলব্ধ
208 নাম : জামিৰন নেচা স্বামীৰ নাম: আলি হুছেইন ঘৰ নং : ৫৪ বয়স : 47 লিঙ্গ : মহিলা	FCM1315919 ফটো উপলব্ধ	209 নাম : গোলাপ হুচেন পিতাৰ নাম: মিচুৰ সেখ ঘৰ নং : ৫৪ বয়স : 40 লিঙ্গ : পুৰুষ	FCM1315920 ফটো উপলব্ধ	210 নাম : মামনি বেগম স্বামীৰ নাম: গোলাপ হুছেইন ঘৰ নং : ৫৪ বয়স : 32 লিঙ্গ : মহিলা	FCM1315931 ফটো উপলব্ধ



211 নাম : জালাল হক পিতাৰ নাম: আলী হুছেইন ঘৰ নং : 54 বয়স : 23 লিঙ্গ : পুৰুষ	FCM1534551 ফটো উপলব্ধ	212 নাম : চুলেহা বেগম পিতাৰ নাম: আলী হুছেইন ঘৰ নং : 54 বয়স : 21 লিঙ্গ : মহিলা	ECF0049650 ফটো উপলব্ধ	213 নাম : গোলাম মস্তাফা পিতাৰ নাম: আছিম উদ্দিন আহমেদ ঘৰ নং : ৫৫ বয়স : 38 লিঙ্গ : পুৰুষ	FCM1315964 ফটো উপলব্ধ
214 নাম : ছিদ্দিক আলী পিতাৰ নাম: আব্দুচ চোৱান ঘৰ নং : ৫৬ বয়স : 59 লিঙ্গ : পুৰুষ	FCM1315975 ফটো উপলব্ধ	215 নাম : তছিবন খাতুন স্বামীৰ নাম: ছিদ্দিক আলী ঘৰ নং : 56 বয়স : 27 লিঙ্গ : মহিলা	FCM0613018 ফটো উপলব্ধ	216 নাম : মৰমী বেগম পিতাৰ নাম: সিদ্দিক আলী ঘৰ নং : 56 বয়স : 26 লিঙ্গ : মহিলা	FCM0524892 ফটো উপলব্ধ
217 নাম : চহৰভান বেগম স্বামীৰ নাম: হুছেইন আলী ঘৰ নং : 56 বয়স : 24 লিঙ্গ : মহিলা	FCM1420637 ফটো উপলব্ধ	218 নাম : হুছেইন আলী পিতাৰ নাম: ছিদ্দিক আলী ঘৰ নং : 56 বয়স : 23 লিঙ্গ : পুৰুষ	FCM1420827 ফটো উপলব্ধ	219 নাম : ফৰিদ আলী পিতাৰ নাম: ছিদ্দিক আলী ঘৰ নং : 56 বয়স : 21 লিঙ্গ : পুৰুষ	ECF0056820 ফটো উপলব্ধ
220 নাম : মজৰ উদ্দিন পিতাৰ নাম: আব্দুচ চোৱান ঘৰ নং : ৫৭ বয়স : 51 লিঙ্গ : পুৰুষ	FCM1316003 ফটো উপলব্ধ	221 নাম : বানেছা বেগম স্বামীৰ নাম: মজৰ উদ্দিন ঘৰ নং : ৫৭ বয়স : 39 লিঙ্গ : মহিলা	FCM1316014 ফটো উপলব্ধ	222 নাম : হমেদ আলী পিতাৰ নাম: ছামছেৰ আলী ঘৰ নং : ৫৮ বয়স : 59 লিঙ্গ : পুৰুষ	FCM1316025 ফটো উপলব্ধ
223 নাম : আয়সা খাতুন স্বামীৰ নাম: হামেদ আলী ঘৰ নং : ৫৮ বয়স : 54 লিঙ্গ : মহিলা	FCM1316036 ফটো উপলব্ধ	224 নাম : ৰহিমা খাতুন স্বামীৰ নাম: আলী হুছেইন ঘৰ নং : 58 বয়স : 30 লিঙ্গ : মহিলা	FCM0506204 ফটো উপলব্ধ	225 নাম : নুৰেদা বেগম পিতাৰ নাম: নুৰবুল ইছলাম ঘৰ নং : 58 বয়স : 19 লিঙ্গ : পুৰুষ	ECF0291781 ফটো উপলব্ধ
226 নাম : মিৰাজুল আলম পিতাৰ নাম: নুৰবুল ইছলাম ঘৰ নং : 58 বয়স : 19 লিঙ্গ : পুৰুষ	ECF0302034 ফটো উপলব্ধ	227 নাম : নুৰবুল ইছলাম পিতাৰ নাম: জামাল সেখ ঘৰ নং : ৫৮ক বয়স : 39 লিঙ্গ : পুৰুষ	FCM1316047 ফটো উপলব্ধ	228 নাম : মিছেছ ৰহিমা বেগম স্বামীৰ নাম: নুৰবুল ইছলাম ঘৰ নং : ৫৮ক বয়স : 33 লিঙ্গ : মহিলা	FCM1322469 ফটো উপলব্ধ
229 নাম : খুদেজা বেগম স্বামীৰ নাম: বাচ্চু সেখ ঘৰ নং : ৬১ বয়স : 56 লিঙ্গ : মহিলা	FCM1316070 ফটো উপলব্ধ	230 নাম : হুছেইন আলী পিতাৰ নাম: বাচ্চু সেখ ঘৰ নং : ৬১ বয়স : 40 লিঙ্গ : পুৰুষ	FCM1316081 ফটো উপলব্ধ	231 নাম : খুদেজা বেগম স্বামীৰ নাম: জংছেৰ আলি ঘৰ নং : ৬১ বয়স : 38 লিঙ্গ : মহিলা	FCM0345348 ফটো উপলব্ধ
232 নাম : ৰেহেনা বেগম স্বামীৰ নাম: হুছেইন আলি ঘৰ নং : 61 বয়স : 32 লিঙ্গ : মহিলা	FCM1316092 ফটো উপলব্ধ	233 নাম : খুৰছিদ আলম পিতাৰ নাম: বাচ্চু সেখ ঘৰ নং : 61 বয়স : 24 লিঙ্গ : পুৰুষ	FCM0689448 ফটো উপলব্ধ	234 নাম : ছাহিদা বেগম স্বামীৰ নাম: খুৰছিদ আলম ঘৰ নং : 61 বয়স : 20 লিঙ্গ : মহিলা	ECF0031914 ফটো উপলব্ধ
235 নাম : আজমল সেখ পিতাৰ নাম: জংছেৰ আলী ঘৰ নং : 61 বয়স : 20 লিঙ্গ : পুৰুষ	ECF0320481 ফটো উপলব্ধ	# 236 নাম : মঃ ৰেহেন আলী পিতাৰ নাম: হুছেইন আলী ঘৰ নং : 61 বয়স : 20 লিঙ্গ : পুৰুষ	ECF0163519 ফটো উপলব্ধ	# 237 নাম : জংছেৰ আলী পিতাৰ নাম: মামুদ আলি ঘৰ নং : 61ক বয়স : 47 লিঙ্গ : পুৰুষ	FCM0179739 ফটো উপলব্ধ
238 নাম : চাবিয়া বেগম স্বামীৰ নাম: আমিৰ আলী ঘৰ নং : ৬২ বয়স : 46 লিঙ্গ : মহিলা	FCM1316116 ফটো উপলব্ধ	239 নাম : বহিতন নেছা স্বামীৰ নাম: মজিত আলী ঘৰ নং : 62 বয়স : 28 লিঙ্গ : মহিলা	FCM1559079 ফটো উপলব্ধ	240 নাম : জায়েদা বেওৱা স্বামীৰ নাম: ৰফিক আহমেদ ঘৰ নং : ৬৫ বয়স : 74 লিঙ্গ : মহিলা	FCM1316127 ফটো উপলব্ধ



241	FCM1316138	নাম : ফজলুল ৰহমান পিতাৰ নাম: ৰফিক আহমেদ ঘৰ নং : ৬৫ বয়স : 57 লিঙ্গ : পুৰুষ	ফটো উপলব্ধ	242	FCM1316150	নাম : ছহিদুৰ ৰহমান পিতাৰ নাম: ৰফিক আহমেদ ঘৰ নং : ৬৫ বয়স : 47 লিঙ্গ : পুৰুষ	ফটো উপলব্ধ	243	FCM1316149	নাম : শ্বেহেনাজ বেগম স্বামীৰ নাম: ফজলুল ৰহমান ঘৰ নং : ৬৫ বয়স : 45 লিঙ্গ : মহিলা	ফটো উপলব্ধ
244	FCM1316161	নাম : ছফি উল্লাহ পিতাৰ নাম: ৰফিক আহমেদ ঘৰ নং : ৬৫ বয়স : 38 লিঙ্গ : পুৰুষ	ফটো উপলব্ধ	245	FCM1322334	নাম : জাহানাবা বেগম স্বামীৰ নাম: ছহিদুৰ ৰহমান ঘৰ নং : ৬৫ বয়স : 31 লিঙ্গ : মহিলা	ফটো উপলব্ধ	246	FCM0269381	নাম : ইনামুল হক পিতাৰ নাম: ফজলুল ৰহমান ঘৰ নং : ৬৫ বয়স : 28 লিঙ্গ : পুৰুষ	ফটো উপলব্ধ
S2 247	FCM0268433	নাম : জ্যোৎস্নাৰা খাতুন স্বামীৰ নাম: ছফি উল্লাহ ঘৰ নং : ৬৫ বয়স : 26 লিঙ্গ : মহিলা	ফটো উপলব্ধ	248	FCM0517870	নাম : ছাজিদুল আৰমান পিতাৰ নাম: ফজলুল ৰহমান ঘৰ নং : 65 বয়স : 26 লিঙ্গ : পুৰুষ	ফটো উপলব্ধ	249	FCM2282499	নাম : ফাৰহানা বেগম পিতাৰ নাম: ফজলুল ৰহমান ঘৰ নং : 65 বয়স : 23 লিঙ্গ : মহিলা	ফটো উপলব্ধ
250	FCM1316183	নাম : ছামিৰন নেচা পিতাৰ নাম: ছামেদ আলী ঘৰ নং : ৬৬ বয়স : 65 লিঙ্গ : মহিলা	ফটো উপলব্ধ	E 251	FCM1316194	নাম : জাহেদ আলী পিতাৰ নাম: ছামেদ আলী ঘৰ নং : ৬৬ বয়স : 53 লিঙ্গ : পুৰুষ	ফটো উপলব্ধ	252	FCM1316230	নাম : লাল মিঞা পিতাৰ নাম: জয়মত সেখ ঘৰ নং : ৬৭ বয়স : 82 লিঙ্গ : পুৰুষ	ফটো উপলব্ধ
253	FCM1316229	নাম : ছায়েদ আলী পিতাৰ নাম: আবিবুদ্দিন আহমেদ ঘৰ নং : ৬৭ বয়স : 42 লিঙ্গ : পুৰুষ	ফটো উপলব্ধ	254	FCM0268722	নাম : নূৰবান বেগম স্বামীৰ নাম: ছায়েদ আলী ঘৰ নং : ৬৭ বয়স : 29 লিঙ্গ : মহিলা	ফটো উপলব্ধ	255	FCM0509836	নাম : ছুফিকা বেগম অন্যান্য: আবিবুদ্দিন আহমেদ ঘৰ নং : 67 বয়স : 28 লিঙ্গ : মহিলা	ফটো উপলব্ধ
256	FCM0509786	নাম : ছাবিনা ইয়াচমিন অন্যান্য: আবিবুদ্দিন আহমেদ ঘৰ নং : 67 বয়স : 26 লিঙ্গ : মহিলা	ফটো উপলব্ধ	257	FCM1316241	নাম : নছৰ সেখ পিতাৰ নাম: ইন্নত সেখ ঘৰ নং : ৭১ বয়স : 74 লিঙ্গ : পুৰুষ	ফটো উপলব্ধ	258	FCM1316252	নাম : আফিৰণ নেচা স্বামীৰ নাম: নছৰ সেখ ঘৰ নং : ৭১ বয়স : 65 লিঙ্গ : মহিলা	ফটো উপলব্ধ
259	FCM1316274	নাম : খাইৰন নেচা স্বামীৰ নাম: আলী হুচেন ঘৰ নং : ৭১ বয়স : 39 লিঙ্গ : মহিলা	ফটো উপলব্ধ	260	FCM1316285	নাম : আমিৰ হুছেইন পিতাৰ নাম: নছৰ সেখ ঘৰ নং : ৭১ বয়স : 38 লিঙ্গ : পুৰুষ	ফটো উপলব্ধ	261	FCM0191445	নাম : জহুৰা খাতুন স্বামীৰ নাম: আমিৰ হুছেইন ঘৰ নং : 71 বয়স : 30 লিঙ্গ : মহিলা	ফটো উপলব্ধ
262	ECF0368076	নাম : খাইৰুল ইছলাম পিতাৰ নাম: আলী হুছেইন ঘৰ নং : 71 বয়স : 21 লিঙ্গ : পুৰুষ	ফটো উপলব্ধ	263	FCM1316321	নাম : হবিবৰ ৰহমান পিতাৰ নাম: আলেক মামুদ ঘৰ নং : ৭৪ বয়স : 65 লিঙ্গ : পুৰুষ	ফটো উপলব্ধ	264	FCM1316332	নাম : হামিদা বেগম স্বামীৰ নাম: হবিবৰ ৰহমান ঘৰ নং : ৭৪ বয়স : 57 লিঙ্গ : মহিলা	ফটো উপলব্ধ
265	FCM1316343	নাম : হিফজুল কবীৰ পিতাৰ নাম: হবিবৰ ৰহমান ঘৰ নং : ৭৪ বয়স : 39 লিঙ্গ : পুৰুষ	ফটো উপলব্ধ	266	FCM1316354	নাম : হান্নানুৰ ৰহমান পিতাৰ নাম: হবিবৰ ৰহমান ঘৰ নং : ৭৪ বয়স : 38 লিঙ্গ : পুৰুষ	ফটো উপলব্ধ	267	FCM1316365	নাম : মফিদা বেগম স্বামীৰ নাম: হিফজুল কবীৰ ঘৰ নং : ৭৪ বয়স : 31 লিঙ্গ : মহিলা	ফটো উপলব্ধ
268	FCM2234517	নাম : কুলচন বিবি স্বামীৰ নাম: হান্নানুৰ ৰহমান ঘৰ নং : ৭৪ বয়স : 31 লিঙ্গ : মহিলা	ফটো উপলব্ধ	269	FCM1316398	নাম : আম্বাজ আলী পিতাৰ নাম: আতাৰ আলী ঘৰ নং : ৭৫ বয়স : 40 লিঙ্গ : পুৰুষ	ফটো উপলব্ধ	270	FCM1316376	নাম : ফুলেছা বেগম স্বামীৰ নাম: আমজাদ আলী ঘৰ নং : ৭৫ বয়স : 39 লিঙ্গ : মহিলা	ফটো উপলব্ধ



271	FCM1322583	ফটো উপলব্ধ	272	FCM1316387	ফটো উপলব্ধ	273	FCM1322505	ফটো উপলব্ধ
নাম : জবেদা বেগম স্বামীৰ নাম: আস্তাজ আলী ঘৰ নং : ৭৫ বয়স : 32 লিঙ্গ : মহিলা			নাম : আস্তাজ আলী পিতাৰ নাম: আস্তাজ আলী ঘৰ নং : ৭৫ক বয়স : 45 লিঙ্গ : পুৰুষ			নাম : আলোছা খাতুন স্বামীৰ নাম: আস্তাজ আলী ঘৰ নং : ৭৫ক বয়স : 29 লিঙ্গ : মহিলা		
274	FCM1316401	ফটো উপলব্ধ	275	FCM1316412	ফটো উপলব্ধ	276	FCM1316423	ফটো উপলব্ধ
নাম : আহমদ আলী পিতাৰ নাম: বোচা সেখ ঘৰ নং : ৭৬ বয়স : 72 লিঙ্গ : পুৰুষ			নাম : কবিলা বেগম স্বামীৰ নাম: আহমদ আলী ঘৰ নং : ৭৬ বয়স : 64 লিঙ্গ : মহিলা			নাম : কবিৰ আলী পিতাৰ নাম: আহমদ আলী ঘৰ নং : ৭৬ বয়স : 37 লিঙ্গ : পুৰুষ		
277	FCM0269720	ফটো উপলব্ধ	278	FCM1316434	ফটো উপলব্ধ	279	FCM1316445	ফটো উপলব্ধ
নাম : মমিনা বেগম স্বামীৰ নাম: কবিৰ আলী ঘৰ নং : ৭৬ বয়স : 27 লিঙ্গ : মহিলা			নাম : জামাল সেখ পিতাৰ নাম: বোচা সেখ ঘৰ নং : ৭৭ বয়স : 61 লিঙ্গ : পুৰুষ			নাম : লুনাফা বেগম স্বামীৰ নাম: জামাল সেখ ঘৰ নং : ৭৭ বয়স : 56 লিঙ্গ : মহিলা		
280	FCM1316456	ফটো উপলব্ধ	281	FCM1316467	ফটো উপলব্ধ	282	FCM0268672	ফটো উপলব্ধ
নাম : আকবৰ আলী পিতাৰ নাম: বোচা সেখ ঘৰ নং : ৭৮ বয়স : 59 লিঙ্গ : পুৰুষ			নাম : হালিমা বেগম স্বামীৰ নাম: আকবৰ আলী ঘৰ নং : ৭৮ বয়স : 54 লিঙ্গ : মহিলা			নাম : হামেদ আলী পিতাৰ নাম: আকবৰ আলী ঘৰ নং : ৭৮ বয়স : 26 লিঙ্গ : পুৰুষ		
283	FCM1316490	ফটো উপলব্ধ	284	FCM1316478	ফটো উপলব্ধ	285	FCM1316489	ফটো উপলব্ধ
নাম : আছিয়া খাতুন স্বামীৰ নাম: বোচা সেখ ঘৰ নং : ৭৯ বয়স : 64 লিঙ্গ : মহিলা			নাম : সাহা জামাল পিতাৰ নাম: বোচা সেখ ঘৰ নং : ৭৯ বয়স : 55 লিঙ্গ : পুৰুষ			নাম : জহিৰন বেগম স্বামীৰ নাম: সাহা জামাল ঘৰ নং : ৭৯ বয়স : 45 লিঙ্গ : মহিলা		
286	FCM1316514	ফটো উপলব্ধ	287	FCM1316525	ফটো উপলব্ধ	288	FCM1316536	ফটো উপলব্ধ
নাম : ফাতেমা বেগম স্বামীৰ নাম: হজৰত আলী ঘৰ নং : ৮০ বয়স : 57 লিঙ্গ : মহিলা			নাম : ফাৰুক হুছেইন পিতাৰ নাম: হজৰত আলী ঘৰ নং : ৮০ বয়স : 37 লিঙ্গ : পুৰুষ			নাম : নুৰেদা ইয়াচমিন স্বামীৰ নাম: ফাৰুক হুছেইন ঘৰ নং : ৮০ বয়স : 31 লিঙ্গ : মহিলা		
289	FCM0201368	ফটো উপলব্ধ	290	FCM1316547	ফটো উপলব্ধ	D 291	FCM1316558	ফটো উপলব্ধ
নাম : ছহৰভান বেগম স্বামীৰ নাম: চৌৰাপ আলী ঘৰ নং : 80 বয়স : 29 লিঙ্গ : মহিলা			নাম : আমিনা বেওৱা স্বামীৰ নাম: জাচিমুদ্দিন সেখ ঘৰ নং : ৮১ বয়স : 71 লিঙ্গ : মহিলা			নাম : আজিজুল হক পিতাৰ নাম: জাচিমুদ্দিন সেখ ঘৰ নং : ৮১ বয়স : 47 লিঙ্গ : পুৰুষ		
292	FCM1316569	ফটো উপলব্ধ	293	FCM0202218	ফটো উপলব্ধ	294	FCM0269332	ফটো উপলব্ধ
নাম : চিৰতা বেগম স্বামীৰ নাম: আজিজুল হক ঘৰ নং : ৮১ বয়স : 44 লিঙ্গ : মহিলা			নাম : আমিজল হক পিতাৰ নাম: জাচিমুদ্দিন সেখ ঘৰ নং : 81 বয়স : 29 লিঙ্গ : পুৰুষ			নাম : ফৰিদা খাতুন স্বামীৰ নাম: আমিজল হক ঘৰ নং : ৮১ বয়স : 27 লিঙ্গ : মহিলা		
295	FCM0649939	ফটো উপলব্ধ	296	FCM1843671	ফটো উপলব্ধ	297	FCM1843663	ফটো উপলব্ধ
নাম : মনিৰুল ইছলাম পিতাৰ নাম: আজিজুল হক ঘৰ নং : 81 বয়স : 24 লিঙ্গ : পুৰুষ			নাম : ছামিনা ইয়াছমিন স্বামীৰ নাম: মনিৰুল ইছলাম ঘৰ নং : 81 বয়স : 24 লিঙ্গ : মহিলা			নাম : ছফিকুল ইছলাম পিতাৰ নাম: আজিজুল হক ঘৰ নং : 81 বয়স : 22 লিঙ্গ : পুৰুষ		
298	ECF0204024	ফটো উপলব্ধ	299	ECF0365478	ফটো উপলব্ধ	300	FCM1316592	ফটো উপলব্ধ
নাম : আচমিনা বেগম স্বামীৰ নাম: ছফিকুল ইছলাম ঘৰ নং : 81 বয়স : 19 লিঙ্গ : মহিলা			নাম : ছৰিফুল ইছলাম পিতাৰ নাম: আজিজুল হক ঘৰ নং : 81 বয়স : 19 লিঙ্গ : পুৰুষ			নাম : মনোৱাৰা খাতুন স্বামীৰ নাম: আতিকুল্লা সেখ ঘৰ নং : ৮২ বয়স : 47 লিঙ্গ : মহিলা		



301 নাম : মোজ্জামিল হক পিতাৰ নাম: আতিকুল্লা সেখ ঘৰ নং : 82 বয়স : 31 লিঙ্গ : পুৰুষ	FCM0203257 ফটো উপলব্ধ	302 নাম : মোৰাৰক আলী পিতাৰ নাম: আতিকুল্লা হ শেখ ঘৰ নং : ৮২ বয়স : 28 লিঙ্গ : পুৰুষ	FCM0270462 ফটো উপলব্ধ	303 নাম : আকলিমা খাতুন স্বামীৰ নাম: মোজ্জামিল হক ঘৰ নং : 82 বয়স : 26 লিঙ্গ : মহিলা	FCM1314368 ফটো উপলব্ধ
304 নাম : মুকুল আহমেদ পিতাৰ নাম: আতিকুল্লা হ আহমেদ ঘৰ নং : 82 বয়স : 25 লিঙ্গ : পুৰুষ	FCM0625848 ফটো উপলব্ধ	305 নাম : আবদুল্লা ফৰাজী পিতাৰ নাম: নাটু ফাৰাজী ঘৰ নং : ৮৪ বয়স : 64 লিঙ্গ : পুৰুষ	FCM1316605 ফটো উপলব্ধ	306 নাম : ৰফিজা খাতুন স্বামীৰ নাম: আব্দুল্লা ফাৰাজী ঘৰ নং : ৮৪ বয়স : 54 লিঙ্গ : মহিলা	FCM1316616 ফটো উপলব্ধ
307 নাম : ৰফিকুল ইছলাম পিতাৰ নাম: আব্দুল্লা ফাৰাজী ঘৰ নং : ৮৪ বয়স : 38 লিঙ্গ : পুৰুষ	FCM1316627 ফটো উপলব্ধ	308 নাম : মল্লিকা বেগম স্বামীৰ নাম: ফৰদুল্লা ফাৰাজী ঘৰ নং : 84 বয়স : 38 লিঙ্গ : মহিলা	FCM0704163 ফটো উপলব্ধ	309 নাম : বুবুল ইছলাম পিতাৰ নাম: আব্দুল্লা ফাৰাজী ঘৰ নং : ৮৪ বয়স : 34 লিঙ্গ : পুৰুষ	FCM1316638 ফটো উপলব্ধ
310 নাম : মিৰাজুল হক পিতাৰ নাম: আব্দুল্লা ফাৰাজী ঘৰ নং : ৮৪ বয়স : 32 লিঙ্গ : পুৰুষ	FCM0269662 ফটো উপলব্ধ	311 নাম : ছুফিয়া বেগম স্বামীৰ নাম: ৰফিকুল ইছলাম ঘৰ নং : ৮৪ বয়স : 29 লিঙ্গ : মহিলা	FCM1322492 ফটো উপলব্ধ	312 নাম : সূৰ্য্যপুল বেগম স্বামীৰ নাম: বুবুল ইছলাম ঘৰ নং : ৮৪ বয়স : 27 লিঙ্গ : মহিলা	FCM0270025 ফটো উপলব্ধ
313 নাম : কৰিমন নেছা স্বামীৰ নাম: বাহাদুৰ ৰহমান ঘৰ নং : 84 বয়স : 25 লিঙ্গ : মহিলা	ECF0266312 ফটো উপলব্ধ	314 নাম : বাহাদুৰ ৰহমান পিতাৰ নাম: আব্দুল্লা ফাৰাজী ঘৰ নং : 84 বয়স : 24 লিঙ্গ : পুৰুষ	FCM1951813 ফটো উপলব্ধ	315 নাম : ফৰদুল্লা ফাৰাজী পিতাৰ নাম: নাটু ফাৰাজী ঘৰ নং : ৮৫ বয়স : 59 লিঙ্গ : পুৰুষ	FCM1316661 ফটো উপলব্ধ
316 নাম : ছুফিয়া খাতুন স্বামীৰ নাম: ফৰদুল্লা ফাৰাজী ঘৰ নং : ৮৫ বয়স : 51 লিঙ্গ : মহিলা	FCM1316672 ফটো উপলব্ধ	317 নাম : আমজাদ আলী পিতাৰ নাম: আতাৰ আলী ঘৰ নং : ৮৫ বয়স : 49 লিঙ্গ : পুৰুষ	FCM1316650 ফটো উপলব্ধ	318 নাম : মকবুল ফাৰাজী পিতাৰ নাম: নাটু ফাৰাজী ঘৰ নং : ৮৬ বয়স : 65 লিঙ্গ : পুৰুষ	FCM1316683 ফটো উপলব্ধ
319 নাম : আহিয়া খাতুন স্বামীৰ নাম: মকবুল ফাৰাজী ঘৰ নং : ৮৬ বয়স : 47 লিঙ্গ : মহিলা	FCM1316694 ফটো উপলব্ধ	320 নাম : আমিৰুল হক পিতাৰ নাম: মকবুল ফাৰাজী ঘৰ নং : ৮৬ বয়স : 34 লিঙ্গ : পুৰুষ	FCM1316718 ফটো উপলব্ধ	321 নাম : আমিনুল হক পিতাৰ নাম: মকবুল ফাৰাজী ঘৰ নং : 86 বয়স : 28 লিঙ্গ : পুৰুষ	ECF0048249 ফটো উপলব্ধ
322 নাম : ছাজিনা বেগম স্বামীৰ নাম: আমিৰুল হক ঘৰ নং : 86 বয়স : 26 লিঙ্গ : মহিলা	ECF0048215 ফটো উপলব্ধ	323 নাম : আলী আকবৰ পিতাৰ নাম: নাটু ফাৰাজী ঘৰ নং : ৮৭ বয়স : 51 লিঙ্গ : পুৰুষ	FCM1316729 ফটো উপলব্ধ	324 নাম : ফুলেচা খাতুন স্বামীৰ নাম: আলী আকবৰ ঘৰ নং : ৮৭ বয়স : 44 লিঙ্গ : মহিলা	FCM1316730 ফটো উপলব্ধ
325 নাম : মইনুল হক পিতাৰ নাম: চাদেক আলী ঘৰ নং : ৮৮ বয়স : 54 লিঙ্গ : পুৰুষ	FCM1316741 ফটো উপলব্ধ	326 নাম : চুফিয়া খাতুন স্বামীৰ নাম: মইনুল হক ঘৰ নং : ৮৮ বয়স : 49 লিঙ্গ : মহিলা	FCM1316752 ফটো উপলব্ধ	327 নাম : ছোলেমান হক পিতাৰ নাম: মইনুল হক ঘৰ নং : 88 বয়স : 22 লিঙ্গ : পুৰুষ	ECF0042937 ফটো উপলব্ধ
328 নাম : চেহেনাজ বেগম স্বামীৰ নাম: মুস্তাক আহমেদ ঘৰ নং : ৮৯ বয়স : 49 লিঙ্গ : মহিলা	FCM1316774 ফটো উপলব্ধ	329 নাম : মৌচুমী চুলতানা আহমেদ মাতৃৰ নাম: চেহেনাজ বেগম ঘৰ নং : 89 বয়স : 34 লিঙ্গ : মহিলা	FCM0676445 ফটো উপলব্ধ	330 নাম : ছাহিল আহমেদ পিতাৰ নাম: মোস্তাক আহমেদ ঘৰ নং : 89 বয়স : 23 লিঙ্গ : পুৰুষ	FCM1553627 ফটো উপলব্ধ



331	ECF0324988	ফটো উপলব্ধ	332	FCM1316785	ফটো উপলব্ধ	333	FCM1316796	ফটো উপলব্ধ
নাম : ছলিম আহমেদ পিতাৰ নাম: মুক্তাৰ আহমেদ ঘৰ নং : 89 বয়স : 19 লিঙ্গ : পুৰুষ			নাম : মুক্তাৰ হুছেইন পিতাৰ নাম: চাদেক আলী ঘৰ নং : ৯০ বয়স : 64 লিঙ্গ : পুৰুষ			নাম : মল্লিকা বেগম স্বামীৰ নাম: মুক্তাৰ হুছেইন ঘৰ নং : ৯০ বয়স : 58 লিঙ্গ : মহিলা		
334	FCM1316810	ফটো উপলব্ধ	335	FCM1316821	ফটো উপলব্ধ	336	FCM1322630	ফটো উপলব্ধ
নাম : মফিদুল ইছলাম পিতাৰ নাম: মুক্তাৰ হুছেইন ঘৰ নং : ৯০ বয়স : 41 লিঙ্গ : পুৰুষ			নাম : হেদায়ত উল্লাহ পিতাৰ নাম: মুক্তাৰ হুছেইন ঘৰ নং : ৯০ বয়স : 41 লিঙ্গ : পুৰুষ			নাম : মমতাজ বেগম বেগম স্বামীৰ নাম: মফিদুল ইছলাম ঘৰ নং : ৯০ বয়স : 35 লিঙ্গ : মহিলা		
337	FCM0268052	ফটো উপলব্ধ	338	FCM0367086	ফটো উপলব্ধ	339	FCM0499434	ফটো উপলব্ধ
নাম : ছফিউৰ প্রধান পিতাৰ নাম: মুক্তাৰ হুছেইন ঘৰ নং : ৯০ বয়স : 28 লিঙ্গ : পুৰুষ			নাম : অজফা খাতুন স্বামীৰ নাম: হেদায়তুল্লা ঘৰ নং : ৯০ বয়স : 27 লিঙ্গ : মহিলা			নাম : আশিক ইকবাল পিতাৰ নাম: মুক্তাৰ হুছেইন ঘৰ নং : ৯০ বয়স : 26 লিঙ্গ : পুৰুষ		
340	FCM1552819	ফটো উপলব্ধ	341	FCM2273746	ফটো উপলব্ধ	342	ECF0023556	ফটো উপলব্ধ
নাম : মৰিয়ম নেছা স্বামীৰ নাম: আশিক ইকবাল ঘৰ নং : 90 বয়স : 25 লিঙ্গ : মহিলা			নাম : আবিদুৰ হক পিতাৰ নাম: আবুবক্কৰ ঘৰ নং : 90 বয়স : 25 লিঙ্গ : পুৰুষ			নাম : হাচিনা বেগম স্বামীৰ নাম: ছফিউৰ প্রধান ঘৰ নং : 90 বয়স : 25 লিঙ্গ : মহিলা		
343	FCM2273795	ফটো উপলব্ধ	344	FCM1316832	ফটো উপলব্ধ	345	FCM1322390	ফটো উপলব্ধ
নাম : মজিবন নেচা স্বামীৰ নাম: আবিদুৰ হক ঘৰ নং : 90 বয়স : 24 লিঙ্গ : মহিলা			নাম : আখেৰী ছাহাব প্রধান পিতাৰ নাম: মুক্তাৰ হুছেইন ঘৰ নং : ৯০ক বয়স : 37 লিঙ্গ : পুৰুষ			নাম : দিলৱাৰা বেগম স্বামীৰ নাম: আখেৰী ছাহাব প্রধান ঘৰ নং : ৯০ক বয়স : 31 লিঙ্গ : মহিলা		
346	FCM1316843	ফটো উপলব্ধ	347	FCM1316854	ফটো উপলব্ধ	348	FCM1322641	ফটো উপলব্ধ
নাম : মুনতাজ আলী পিতাৰ নাম: চাদেক আলী ঘৰ নং : ৯১ বয়স : 59 লিঙ্গ : পুৰুষ			নাম : ছকিনা খাতুন স্বামীৰ নাম: মুনতাজ আলী ঘৰ নং : ৯১ বয়স : 49 লিঙ্গ : মহিলা			নাম : ছাদ্দাম হুছেইন পিতাৰ নাম: মুনতাজ আলী ঘৰ নং : ৯১ বয়স : 29 লিঙ্গ : পুৰুষ		
349	FCM2300697	ফটো উপলব্ধ	350	FCM1316887	ফটো উপলব্ধ	351	FCM1316898	ফটো উপলব্ধ
নাম : আফছানা পাৰবিন স্বামীৰ নাম: ছাদ্দাম হুছেইন ঘৰ নং : 91 বয়স : 28 লিঙ্গ : মহিলা			নাম : চিদ্দিক আলী পিতাৰ নাম: জুবৰ আলী মণ্ডল ঘৰ নং : ৯৩ বয়স : 49 লিঙ্গ : পুৰুষ			নাম : জহুৰা বেগম স্বামীৰ নাম: ছিদ্দিক আলী ঘৰ নং : ৯৩ বয়স : 43 লিঙ্গ : মহিলা		
352	FCM0609289	ফটো উপলব্ধ	353	FCM2284917	ফটো উপলব্ধ	354	ECF0349688	ফটো উপলব্ধ
নাম : বাবুল হক পিতাৰ নাম: চিদ্দিক আলী ঘৰ নং : 93 বয়স : 27 লিঙ্গ : পুৰুষ			নাম : ফজিবন নেচা স্বামীৰ নাম: বাবুল হক ঘৰ নং : 93 বয়স : 22 লিঙ্গ : মহিলা			নাম : আজাদুল হক পিতাৰ নাম: ছিদ্দিক আলী ঘৰ নং : 93 বয়স : 20 লিঙ্গ : পুৰুষ		
355	FCM1316901	ফটো উপলব্ধ	356	FCM1316912	ফটো উপলব্ধ	357	FCM1316923	ফটো উপলব্ধ
নাম : নুৰমহম্মদ আলী পিতাৰ নাম: জুবৰ আলী মণ্ডল ঘৰ নং : ৯৪ বয়স : 64 লিঙ্গ : পুৰুষ			নাম : শেলমাই খাতুন স্বামীৰ নাম: নুৰমহম্মদ আলী ঘৰ নং : ৯৪ বয়স : 56 লিঙ্গ : মহিলা			নাম : ছহিদুল ইছলাম পিতাৰ নাম: নুৰমহম্মদ আলী ঘৰ নং : ৯৪ বয়স : 44 লিঙ্গ : পুৰুষ		
358	FCM0268441	ফটো উপলব্ধ	359	FCM0269472	ফটো উপলব্ধ	360	FCM1784537	ফটো উপলব্ধ
নাম : নুৰেদা বেগম স্বামীৰ নাম: ছহিদুল ইছলাম ঘৰ নং : ৯৪ বয়স : 30 লিঙ্গ : মহিলা			নাম : ছাইদৰ ইছলাম পিতাৰ নাম: নুৰ মহম্মদ আলী ঘৰ নং : ৯৪ বয়স : 28 লিঙ্গ : পুৰুষ			নাম : ছফিউৰ ইছলাম পিতাৰ নাম: নুৰ মহম্মদ আলী ঘৰ নং : 94 বয়স : 24 লিঙ্গ : পুৰুষ		



361	FCM2275915	ফটো উপলব্ধ	নাম : মঞ্জুৰা বেগম পিতাৰ নাম: নুৰমহম্মদ আলী ঘৰ নং : 94 বয়স : 23 লিঙ্গ : মহিলা	362	FCM2275964	ফটো উপলব্ধ	নাম : আজমিনা বেগম স্বামীৰ নাম: ছাইদুৰ ইছলাম ঘৰ নং : 94 বয়স : 21 লিঙ্গ : মহিলা	D 363	FCM1316934	ফটো উপলব্ধ	নাম : আমিৰ মুন্সি পিতাৰ নাম: জমিৰ সেখ ঘৰ নং : 96 বয়স : 104 লিঙ্গ : পুৰুষ
364	FCM1316956	ফটো উপলব্ধ	নাম : আয়েছা খাতুন পিতাৰ নাম: আমিৰ মুঞ্চী ঘৰ নং : 96 বয়স : 44 লিঙ্গ : মহিলা	365	FCM1316978	ফটো উপলব্ধ	নাম : মনোৱাৰা বেগম স্বামীৰ নাম: আব্দুল বহমান ঘৰ নং : 99 বয়স : 56 লিঙ্গ : মহিলা	366	FCM1316989	ফটো উপলব্ধ	নাম : ফাইজুল হক পিতাৰ নাম: আব্দুল বহমান ঘৰ নং : 99 বয়স : 37 লিঙ্গ : পুৰুষ
367	FCM1317006	ফটো উপলব্ধ	নাম : আবুল হুছেইন পিতাৰ নাম: আব্দুল বহমাণ ঘৰ নং : 99 বয়স : 32 লিঙ্গ : পুৰুষ	368	FCM1316990	ফটো উপলব্ধ	নাম : নুৰেদা বেগম স্বামীৰ নাম: ফাইজুল হক ঘৰ নং : 99 বয়স : 32 লিঙ্গ : মহিলা	369	FCM0215178	ফটো উপলব্ধ	নাম : বাবিয়া বেগম পিতাৰ নাম: আব্দুল বহমান ঘৰ নং : 97 বয়স : 31 লিঙ্গ : মহিলা
370	FCM2282713	ফটো উপলব্ধ	নাম : নছিম বেগম পিতাৰ নাম: আব্দুল বহমান ঘৰ নং : 97 বয়স : 26 লিঙ্গ : মহিলা	371	FCM1317028	ফটো উপলব্ধ	নাম : জহুৰুল ইছলাম পিতাৰ নাম: আব্দুল ছাত্তাৰ ঘৰ নং : 98 বয়স : 45 লিঙ্গ : পুৰুষ	372	FCM1317017	ফটো উপলব্ধ	নাম : হাফিজা বেগম স্বামীৰ নাম: জহুৰুল ইছলাম ঘৰ নং : 98 বয়স : 33 লিঙ্গ : মহিলা
373	FCM1317039	ফটো উপলব্ধ	নাম : আব্দুল লতিফ পিতাৰ নাম: জুব্বাৰ ঘৰ নং : 98 বয়স : 57 লিঙ্গ : পুৰুষ	374	FCM1317040	ফটো উপলব্ধ	নাম : অজুফা খাতুন স্বামীৰ নাম: আব্দুল লতিফ ঘৰ নং : 98 বয়স : 51 লিঙ্গ : মহিলা	375	FCM1317051	ফটো উপলব্ধ	নাম : কামালউদ্দিন আহমেদ পিতাৰ নাম: মইনুদ্দিন আহমেদ ঘৰ নং : 100 বয়স : 74 লিঙ্গ : পুৰুষ
376	FCM1317062	ফটো উপলব্ধ	নাম : আমেনা খাতুন স্বামীৰ নাম: কামাল উদ্দিন আহমেদ ঘৰ নং : 100 বয়স : 61 লিঙ্গ : মহিলা	377	FCM1317073	ফটো উপলব্ধ	নাম : বকিবুৰ বহমান পিতাৰ নাম: কামাল উদ্দিন আহমেদ ঘৰ নং : 100 বয়স : 51 লিঙ্গ : পুৰুষ	378	FCM1750983	ফটো উপলব্ধ	নাম : আতাউৰ বহমান পিতাৰ নাম: কামাল উদ্দিন আহমেদ ঘৰ নং : 100 বয়স : 49 লিঙ্গ : পুৰুষ
379	FCM1317084	ফটো উপলব্ধ	নাম : নফিউৰ বহমান পিতাৰ নাম: কামাল উদ্দিন আহমেদ ঘৰ নং : 100 বয়স : 47 লিঙ্গ : পুৰুষ	380	FCM1317095	ফটো উপলব্ধ	নাম : ইমানুল হক পিতাৰ নাম: কামালুদ্দিন আহমেদ ঘৰ নং : 100 বয়স : 46 লিঙ্গ : পুৰুষ	381	FCM0497859	ফটো উপলব্ধ	নাম : মেহেদি আমিন আলম পিতাৰ নাম: কামালউদ্দিন আহমেদ ঘৰ নং : 100 বয়স : 44 লিঙ্গ : পুৰুষ
382	FCM1317108	ফটো উপলব্ধ	নাম : মাহমুদা বেগম স্বামীৰ নাম: ইমানুল হক ঘৰ নং : 100 বয়স : 40 লিঙ্গ : মহিলা	383	FCM1317119	ফটো উপলব্ধ	নাম : মেহেৰুন নেছা স্বামীৰ নাম: বকিবুৰ বহমান ঘৰ নং : 100 বয়স : 37 লিঙ্গ : মহিলা	384	FCM1317120	ফটো উপলব্ধ	নাম : মেহজুবিন বেগম স্বামীৰ নাম: আতাউৰ বহমান ঘৰ নং : 100 বয়স : 36 লিঙ্গ : মহিলা
385	FCM1317131	ফটো উপলব্ধ	নাম : আশাফুল নাহাৰ স্বামীৰ নাম: মেহেদি আমিন আলম ঘৰ নং : 100 বয়স : 33 লিঙ্গ : মহিলা	386	FCM0268003	ফটো উপলব্ধ	নাম : হাছিনা বেগম স্বামীৰ নাম: নফিউৰ বহমান ঘৰ নং : 100 বয়স : 30 লিঙ্গ : মহিলা	387	FCM1317142	ফটো উপলব্ধ	নাম : হানিফউদ্দিন আহমেদ পিতাৰ নাম: জাচিমুদ্দিন ঘৰ নং : 101 বয়স : 59 লিঙ্গ : পুৰুষ
388	FCM1317153	ফটো উপলব্ধ	নাম : আনোৱাৰা বেগম স্বামীৰ নাম: হানিফ উদ্দিন আহমেদ ঘৰ নং : 101 বয়স : 52 লিঙ্গ : মহিলা	389	FCM0234906	ফটো উপলব্ধ	নাম : ৰঞ্জু পাৰ্বিন পিতাৰ নাম: হানিফউদ্দিন আহমেদ ঘৰ নং : 101 বয়স : 35 লিঙ্গ : মহিলা	390	FCM0234898	ফটো উপলব্ধ	নাম : আলামিন হুছেইন পিতাৰ নাম: হানিফ উদ্দিন আহমেদ ঘৰ নং : 101 বয়স : 29 লিঙ্গ : পুৰুষ



391 নাম : আমামিল হুছেইন পিতাৰ নাম: হানিফ উদ্দিন আহমেদ ঘৰ নং : ১০১ বয়স : 26 লিঙ্গ : পুৰুষ	FCM0267872 ফটো উপলব্ধ	392 নাম : আফছানা ইয়াছমিন স্বামীৰ নাম: আমামিল হুছেইন ঘৰ নং : 101 বয়স : 23 লিঙ্গ : মহিলা	ECF0352518 ফটো উপলব্ধ	393 নাম : বুকছানা পাৰবিন স্বামীৰ নাম: আলামিন হুছেইন ঘৰ নং : 101 বয়স : 22 লিঙ্গ : মহিলা	ECF0352526 ফটো উপলব্ধ
394 নাম : ছাইবেনী খাতুন স্বামীৰ নাম: ছায়েদ আলী ঘৰ নং : ১০২ বয়স : 74 লিঙ্গ : মহিলা	FCM1317175 ফটো উপলব্ধ	395 নাম : ছাহাজামাল পিতাৰ নাম: ছাহেদ আলী ঘৰ নং : ১০২ বয়স : 54 লিঙ্গ : পুৰুষ	FCM1317186 ফটো উপলব্ধ	396 নাম : সুৰুজ জামাল পিতাৰ নাম: ছায়েদ আলী ঘৰ নং : ১০২ বয়স : 52 লিঙ্গ : পুৰুষ	FCM1317200 ফটো উপলব্ধ
397 নাম : চুলতান আলী পিতাৰ নাম: ছায়েদ আলী ঘৰ নং : ১০২ বয়স : 50 লিঙ্গ : পুৰুষ	FCM1317222 ফটো উপলব্ধ	398 নাম : সহিজুল হক পিতাৰ নাম: চায়েদ আলী ঘৰ নং : ১০২ বয়স : 47 লিঙ্গ : পুৰুষ	FCM1317244 ফটো উপলব্ধ	399 নাম : অমিচা খাতুন স্বামীৰ নাম: ছাহাজামাল ঘৰ নং : ১০২ বয়স : 47 লিঙ্গ : মহিলা	FCM1317197 ফটো উপলব্ধ
400 নাম : আয়না খাতুন স্বামীৰ নাম: চুলতান আলী ঘৰ নং : ১০২ বয়স : 41 লিঙ্গ : মহিলা	FCM1317233 ফটো উপলব্ধ	401 নাম : আছোদা খাতুন স্বামীৰ নাম: সুৰুজ জামাল ঘৰ নং : ১০২ বয়স : 40 লিঙ্গ : মহিলা	FCM1317211 ফটো উপলব্ধ	402 নাম : জেলেখা খাতুন স্বামীৰ নাম: সহিজুল হক ঘৰ নং : ১০২ বয়স : 39 লিঙ্গ : মহিলা	FCM1317255 ফটো উপলব্ধ
403 নাম : ওছমান গনি পিতাৰ নাম: ছাহাজামাল হক ঘৰ নং : 102 বয়স : 24 লিঙ্গ : পুৰুষ	FCM1571488 ফটো উপলব্ধ	404 নাম : জিয়াবুল হক পিতাৰ নাম: সহিজুল হক ঘৰ নং : 102 বয়স : 24 লিঙ্গ : পুৰুষ	FCM1852839 ফটো উপলব্ধ	405 নাম : ছাজিদুল ইছলাম পিতাৰ নাম: চুলতান আলী ঘৰ নং : 102 বয়স : 22 লিঙ্গ : পুৰুষ	ECF0174235 ফটো উপলব্ধ
406 নাম : চাফিয়া খাতুন স্বামীৰ নাম: আহেদ আলী ঘৰ নং : ১০৩ বয়স : 74 লিঙ্গ : মহিলা	FCM1317266 ফটো উপলব্ধ	407 নাম : হাজেৰা খাতুন স্বামীৰ নাম: আহেদ আলী ঘৰ নং : 103 বয়স : 72 লিঙ্গ : মহিলা	FCM1353341 ফটো উপলব্ধ	408 নাম : মইনুল হক পিতাৰ নাম: আহেদ আলী ঘৰ নং : ১০৩ বয়স : 49 লিঙ্গ : পুৰুষ	FCM1317277 ফটো উপলব্ধ
409 নাম : ইনামুল হক পিতাৰ নাম: আহেদ আলী ঘৰ নং : ১০৩ বয়স : 38 লিঙ্গ : পুৰুষ	FCM1317288 ফটো উপলব্ধ	410 নাম : ছকিনা বেগম স্বামীৰ নাম: মইনুল হক ঘৰ নং : 103 বয়স : 31 লিঙ্গ : মহিলা	FCM0498600 ফটো উপলব্ধ	411 নাম : আনুৰাৰ হুছেইন পিতাৰ নাম: আহেদ আলী ঘৰ নং : 103 বয়স : 30 লিঙ্গ : পুৰুষ	FCM0005926 ফটো উপলব্ধ
S 412 নাম : বনুজা বেগম পিতাৰ নাম: আহেদ আলী ঘৰ নং : 103 বয়স : 80 লিঙ্গ : মহিলা	FCM0005827 ফটো উপলব্ধ	413 নাম : বুলিয়া পাৰবিন স্বামীৰ নাম: আনোৱাৰ হুছেইন ঘৰ নং : 103 বয়স : 21 লিঙ্গ : মহিলা	ECF0270132 ফটো উপলব্ধ	414 নাম : অহিৰ আলী পিতাৰ নাম: ইমান আলী ঘৰ নং : ১০৪ বয়স : 64 লিঙ্গ : পুৰুষ	FCM1317299 ফটো উপলব্ধ
415 নাম : ইজিৰন নোচা স্বামীৰ নাম: অহিৰ আলী ঘৰ নং : ১০৪ বয়স : 54 লিঙ্গ : মহিলা	FCM1317302 ফটো উপলব্ধ	416 নাম : ৰিয়াজ আলী পিতাৰ নাম: অহিৰ আলী ঘৰ নং : 104 বয়স : 26 লিঙ্গ : পুৰুষ	FCM0690529 ফটো উপলব্ধ	417 নাম : মমেনা বেগম স্বামীৰ নাম: ৰিয়াজ আলী ঘৰ নং : 104 বয়স : 25 লিঙ্গ : মহিলা	FCM0697938 ফটো উপলব্ধ
418 নাম : মাজেদা বেওৱা স্বামীৰ নাম: ফৰিজুদ্দিন আহমেদ ঘৰ নং : ১০৫ বয়স : 64 লিঙ্গ : মহিলা	FCM1317313 ফটো উপলব্ধ	419 নাম : মজবুদ্দিন আহমেদ পিতাৰ নাম: ফৰিজুদ্দিন আহমেদ ঘৰ নং : ১০৫ বয়স : 49 লিঙ্গ : পুৰুষ	FCM1317324 ফটো উপলব্ধ	420 নাম : ৰেজিয়া খাতুন স্বামীৰ নাম: মজবুদ্দিন আহমেদ ঘৰ নং : ১০৫ বয়স : 40 লিঙ্গ : মহিলা	FCM1317335 ফটো উপলব্ধ



বিধানসভা সমষ্টিৰ নম্বৰ আৰু নাম : 51-দলগাওঁ
অংশৰ নম্বৰ আৰু নাম : 1-খাটনীয়াপাৰা(অংশ)

421 নাম : হাজি আলী পিতাৰ নাম: ফাৰিজুদ্দিন আহমেদ ঘৰ নং : ১০৫ বয়স : 38 লিঙ্গ : পুৰুষ	FCM1317346 ফটো উপলব্ধ	422 নাম : বেহুলা খাতুন পিতাৰ নাম: ফাৰিজুদ্দিন আহমেদ ঘৰ নং : ১০৫ বয়স : 35 লিঙ্গ : মহিলা	FCM2234528 ফটো উপলব্ধ	423 নাম : বাবিয়া খাতুন স্বামীৰ নাম: হাজি আলী ঘৰ নং : ১০৫ বয়স : 31 লিঙ্গ : মহিলা	FCM2234539 ফটো উপলব্ধ
424 নাম : বেজাউল হক পিতাৰ নাম: মজবুদ্দিন আহমেদ ঘৰ নং : 105 বয়স : 25 লিঙ্গ : পুৰুষ	FCM0626440 ফটো উপলব্ধ	425 নাম : মমতা বেগম পিতাৰ নাম: মজবুদ্দিন আহমেদ ঘৰ নং : 105 বয়স : 24 লিঙ্গ : মহিলা	FCM1572171 ফটো উপলব্ধ	426 নাম : জয়লা খাতুন স্বামীৰ নাম: তজবুদ্দিন আহমেদ ঘৰ নং : ১০৬ বয়স : 67 লিঙ্গ : মহিলা	FCM1317379 ফটো উপলব্ধ
S 427 নাম : ছাহিদা বেগম স্বামীৰ নাম: তজবুদ্দিন আহমেদ ঘৰ নং : ১০৬ বয়স : ৪৭ লিঙ্গ : মহিলা	FCM1317380 ফটো উপলব্ধ	428 নাম : মুনা আলী পিতাৰ নাম: সূটকু সেখ ঘৰ নং : ১০৮ বয়স : 51 লিঙ্গ : পুৰুষ	FCM1317391 ফটো উপলব্ধ	429 নাম : গুলেছা খাতুন স্বামীৰ নাম: মুনা আলী ঘৰ নং : ১০৮ বয়স : 44 লিঙ্গ : মহিলা	FCM1317404 ফটো উপলব্ধ
430 নাম : ছিদ্দিক আলী পিতাৰ নাম: চাদেক আলী ঘৰ নং : ১০৯ বয়স : 89 লিঙ্গ : পুৰুষ	FCM1317415 ফটো উপলব্ধ	431 নাম : তিচিফুল বেগম স্বামীৰ নাম: ছিদ্দিক আলী ঘৰ নং : ১০৯ বয়স : 69 লিঙ্গ : মহিলা	FCM1317426 ফটো উপলব্ধ	432 নাম : ছেলিমা বেগম পিতাৰ নাম: ছিদ্দিক আলী ঘৰ নং : ১০৯ বয়স : 41 লিঙ্গ : মহিলা	FCM1317437 ফটো উপলব্ধ
433 নাম : তবিবৰ বহমান পিতাৰ নাম: ছিদ্দিক আলী ঘৰ নং : ১০৯ বয়স : 39 লিঙ্গ : পুৰুষ	FCM1317448 ফটো উপলব্ধ	434 নাম : হবিবৰ বহমান পিতাৰ নাম: ছিদ্দিক আলী ঘৰ নং : ১০৯ বয়স : 37 লিঙ্গ : পুৰুষ	FCM1317459 ফটো উপলব্ধ	435 নাম : ইউনুছ আলী পিতাৰ নাম: আহিজল হক ঘৰ নং : ১০৯ বয়স : 33 লিঙ্গ : পুৰুষ	FCM1322721 ফটো উপলব্ধ
436 নাম : ছালেমা বেগম স্বামীৰ নাম: হবিবৰ বহমান ঘৰ নং : 109 বয়স : 28 লিঙ্গ : মহিলা	FCM0510008 ফটো উপলব্ধ	437 নাম : জৰিফুল বেগম স্বামীৰ নাম: তবিবৰ বহমান ঘৰ নং : 109 বয়স : 24 লিঙ্গ : মহিলা	ECF0042861 ফটো উপলব্ধ	438 নাম : ছফিকুল ইছলাম পিতাৰ নাম: আহিজল হক ঘৰ নং : 109 খ বয়স : 26 লিঙ্গ : পুৰুষ	FCM0424465 ফটো উপলব্ধ
439 নাম : আজিৰন নেছা স্বামীৰ নাম: আনিছ আলী ঘৰ নং : ১০৯খ বয়স : 38 লিঙ্গ : মহিলা	FCM0239608 ফটো উপলব্ধ	440 নাম : আহিজল হক পিতাৰ নাম: চিৰাৰ আলী ঘৰ নং : ১০৯খ বয়স : 66 লিঙ্গ : পুৰুষ	FCM1317460 ফটো উপলব্ধ	441 নাম : জৰ্জিনা বেগম স্বামীৰ নাম: হাচমত আলী ঘৰ নং : 109খ বয়স : 32 লিঙ্গ : মহিলা	FCM0010439 ফটো উপলব্ধ
E 442 নাম : ছালেহা খাতুন স্বামীৰ নাম: মজবু আলী ঘৰ নং : ১০৯ক বয়স : 74 লিঙ্গ : মহিলা	FCM1317471 ফটো উপলব্ধ	443 নাম : হাছিম বেগম স্বামীৰ নাম: আহিজল হক ঘৰ নং : ১০৯খ বয়স : 59 লিঙ্গ : মহিলা	FCM1317493 ফটো উপলব্ধ	444 নাম : ছৰিফুল ইছলাম পিতাৰ নাম: মাজব আলী ঘৰ নং : ১০৯ক বয়স : 42 লিঙ্গ : পুৰুষ	FCM1317482 ফটো উপলব্ধ
445 নাম : হাচমত আলী পিতাৰ নাম: আহিজল হক ঘৰ নং : ১০৯খ বয়স : 42 লিঙ্গ : পুৰুষ	FCM1317506 ফটো উপলব্ধ	446 নাম : ছামাদ আলী পিতাৰ নাম: আহিজল হক ঘৰ নং : ১০৯খ বয়স : 39 লিঙ্গ : পুৰুষ	FCM1317517 ফটো উপলব্ধ	447 নাম : আনিছ আলী পিতাৰ নাম: আহিজল হক ঘৰ নং : ১০৯খ বয়স : 37 লিঙ্গ : পুৰুষ	FCM1317528 ফটো উপলব্ধ
448 নাম : মিছেছ গোলেছা বেগম স্বামীৰ নাম: ছামাদ আলী ঘৰ নং : ১০৯খ বয়স : 30 লিঙ্গ : মহিলা	FCM1322481 ফটো উপলব্ধ	D 449 নাম : সুৰজ আলী পিতাৰ নাম: সূটকু সেখ ঘৰ নং : ১১০ বয়স : 57 লিঙ্গ : পুৰুষ	FCM1317539 ফটো উপলব্ধ	450 নাম : ছাহাৰা খাতুন স্বামীৰ নাম: সুৰজ আলী ঘৰ নং : ১১০ বয়স : 49 লিঙ্গ : মহিলা	FCM1317540 ফটো উপলব্ধ



451 নাম : মহিলা বেওৰা স্বামীৰ নাম: কামেজদিন ঘৰ নং : ১১১ বয়স : 69 লিঙ্গ : মহিলা	FCM1317584 ফটো উপলব্ধ	452 নাম : কুদ্দুচ আলী পিতাৰ নাম: কামেজদিন ঘৰ নং : ১১১ বয়স : 54 লিঙ্গ : পুৰুষ	FCM1317551 ফটো উপলব্ধ	453 নাম : শুকুৰ আলী পিতাৰ নাম: কামেজদিন ঘৰ নং : ১১১ বয়স : 45 লিঙ্গ : পুৰুষ	FCM1317573 ফটো উপলব্ধ
454 নাম : ফাটিমা খাতুন স্বামীৰ নাম: কুদ্দুচ আলী ঘৰ নং : 111 বয়স : 35 লিঙ্গ : মহিলা	FCM0012807 ফটো উপলব্ধ	455 নাম : ছাফিয়া খাতুন স্বামীৰ নাম: শুকুৰ আলী ঘৰ নং : 111 বয়স : 34 লিঙ্গ : মহিলা	FCM0012856 ফটো উপলব্ধ	456 নাম : আব্দুৰ ৰহিদ পিতাৰ নাম: মহৰুদ্দিন ঘৰ নং : ১১২ বয়স : 61 লিঙ্গ : পুৰুষ	FCM1317595 ফটো উপলব্ধ
457 নাম : তিছিবন নেচা স্বামীৰ নাম: আব্দুৰ ৰশিদ ঘৰ নং : ১১২ বয়স : 57 লিঙ্গ : মহিলা	FCM1317608 ফটো উপলব্ধ	458 নাম : অজফা বেগম স্বামীৰ নাম: আব্দুৰ ৰশিদ ঘৰ নং : ১১২ বয়স : 49 লিঙ্গ : মহিলা	FCM1317619 ফটো উপলব্ধ	459 নাম : বাবুল আলী পিতাৰ নাম: আব্দুৰ ৰশিদ ঘৰ নং : ১১২ বয়স : 37 লিঙ্গ : পুৰুষ	FCM1317620 ফটো উপলব্ধ
460 নাম : আমিৰণ নেছা স্বামীৰ নাম: বাবুল আলী ঘৰ নং : ১১২ বয়স : 31 লিঙ্গ : মহিলা	FCM1317631 ফটো উপলব্ধ	461 নাম : অজ ৰুল হক পিতাৰ নাম: আব্দুৰ ৰহিদ ঘৰ নং : 112 বয়স : 31 লিঙ্গ : পুৰুষ	FCM0435438 ফটো উপলব্ধ	462 নাম : ছাফি কুল ইছলাম পিতাৰ নাম: আব্দুৰ ৰহিদ ঘৰ নং : 112 বয়স : 30 লিঙ্গ : পুৰুষ	FCM0435487 ফটো উপলব্ধ
463 নাম : ছাবিয়া খাতুন স্বামীৰ নাম: অজৰুল হক ঘৰ নং : 112 বয়স : 22 লিঙ্গ : মহিলা	ECF0368555 ফটো উপলব্ধ	464 নাম : জেছমিনা পাৰবিন পিতাৰ নাম: বাবুল আলী ঘৰ নং : 112 বয়স : 20 লিঙ্গ : মহিলা	ECF0364026 ফটো উপলব্ধ	465 নাম : আহাম্মদ আলী পিতাৰ নাম: মহৰুদ্দিন ঘৰ নং : ১১৩ বয়স : 59 লিঙ্গ : পুৰুষ	FCM1317642 ফটো উপলব্ধ
466 নাম : আনোৱাৰা বেগম স্বামীৰ নাম: আহমদ আলী ঘৰ নং : ১১৩ বয়স : 51 লিঙ্গ : মহিলা	FCM1317653 ফটো উপলব্ধ	467 নাম : ইনামুল হক পিতাৰ নাম: আহম্মদ আলী ঘৰ নং : ১১৩ বয়স : 30 লিঙ্গ : পুৰুষ	FCM0267781 ফটো উপলব্ধ	468 নাম : লোকমান আলী পিতাৰ নাম: আহম্মদ আলী ঘৰ নং : 113 বয়স : 26 লিঙ্গ : পুৰুষ	FCM0612978 ফটো উপলব্ধ
469 নাম : হাবিজা খাতুন স্বামীৰ নাম: ইনামুল হক ঘৰ নং : 113 বয়স : 25 লিঙ্গ : মহিলা	ECF0062992 ফটো উপলব্ধ	470 নাম : আছাৰুল হক পিতাৰ নাম: আহাম্মদ আলী ঘৰ নং : 113 বয়স : 24 লিঙ্গ : পুৰুষ	ECF0062844 ফটো উপলব্ধ	471 নাম : জয়মালা বেগম স্বামীৰ নাম: লুকমান আলী ঘৰ নং : 113 বয়স : 23 লিঙ্গ : মহিলা	ECF0266346 ফটো উপলব্ধ
472 নাম : তুফাজুল হক পিতাৰ নাম: আহাম্মদ আলী ঘৰ নং : 113 বয়স : 21 লিঙ্গ : পুৰুষ	ECF0374215 ফটো উপলব্ধ	473 নাম : আমিৰ হুচেইন পিতাৰ নাম: মহৰুদ্দিন ঘৰ নং : ১১৫ বয়স : 69 লিঙ্গ : পুৰুষ	FCM1317664 ফটো উপলব্ধ	474 নাম : কলিমন নেচা স্বামীৰ নাম: আমিৰ হুচেইন ঘৰ নং : ১১৫ বয়স : 61 লিঙ্গ : মহিলা	FCM1317675 ফটো উপলব্ধ
475 নাম : নিজাম আলী পিতাৰ নাম: আমিৰ হুচেইন ঘৰ নং : ১১৫ বয়স : 44 লিঙ্গ : পুৰুষ	FCM1317686 ফটো উপলব্ধ	476 নাম : চমছেৰ আলী পিতাৰ নাম: আমিৰ হুচেইন ঘৰ নং : ১১৫ বয়স : 36 লিঙ্গ : পুৰুষ	FCM1317697 ফটো উপলব্ধ	477 নাম : ৰাবিয়া বেগম স্বামীৰ নাম: নিজাম আলী ঘৰ নং : 115 বয়স : 30 লিঙ্গ : মহিলা	FCM0015958 ফটো উপলব্ধ
478 নাম : মাজনী বেগম স্বামীৰ নাম: চমছেৰ আলী ঘৰ নং : 115 বয়স : 30 লিঙ্গ : মহিলা	FCM0016147 ফটো উপলব্ধ	479 নাম : হালিমা খাতুন স্বামীৰ নাম: চাদুল্লা প্ৰধান ঘৰ নং : ১১৬ বয়স : 69 লিঙ্গ : মহিলা	FCM1317711 ফটো উপলব্ধ	480 নাম : মিছিবন বেগম স্বামীৰ নাম: চাদুল্লা প্ৰধান ঘৰ নং : ১১৬ বয়স : 63 লিঙ্গ : মহিলা	FCM1317722 ফটো উপলব্ধ



481 নাম : হালিমদিন প্রধান পিতাৰ নাম: চাদুলা প্রধান ঘৰ নং : ১১৬ বয়স : 49 লিঙ্গ : পুৰুষ	FCM1317733 ফটো উপলব্ধ	482 নাম : হামিদৰ বহমান পিতাৰ নাম: চাদুলা প্রধান ঘৰ নং : ১১৬ বয়স : 44 লিঙ্গ : পুৰুষ	FCM1317755 ফটো উপলব্ধ	483 নাম : বলভান নেচা স্বামীৰ নাম: হালিমুদ্দিন প্রধান ঘৰ নং : ১১৬ বয়স : 42 লিঙ্গ : মহিলা	FCM1317744 ফটো উপলব্ধ
484 নাম : মফিদা বেগম স্বামীৰ নাম: হামিদৰ বহমান ঘৰ নং : ১১৬ বয়স : 33 লিঙ্গ : মহিলা	FCM1322594 ফটো উপলব্ধ	485 নাম : বমজান আলী পিতাৰ নাম: বাচাচুল্লা প্রধান ঘৰ নং : ১১৭ বয়স : 49 লিঙ্গ : পুৰুষ	FCM1317788 ফটো উপলব্ধ	486 নাম : বাশিদা বেগম স্বামীৰ নাম: বমজান আলী ঘৰ নং : ১১৭ বয়স : 45 লিঙ্গ : মহিলা	FCM1317799 ফটো উপলব্ধ
487 নাম : সুৰুজ জামাল পিতাৰ নাম: আক্বাচ প্রধান ঘৰ নং : ১১৮ বয়স : 71 লিঙ্গ : পুৰুষ	FCM1317802 ফটো উপলব্ধ	488 নাম : বছিদা বেগম স্বামীৰ নাম: সুৰুজ জামাল ঘৰ নং : ১১৮ বয়স : 67 লিঙ্গ : মহিলা	FCM1317813 ফটো উপলব্ধ	489 নাম : দানেছ আলী পিতাৰ নাম: চাহাবুদ্দিন ঘৰ নং : ১১৮ বয়স : 64 লিঙ্গ : পুৰুষ	FCM1317880 ফটো উপলব্ধ
D 490 নাম : আজিৰন নেচা স্বামীৰ নাম: দানেছ আলী ঘৰ নং : ১১৮ বয়স : 60 লিঙ্গ : মহিলা	FCM1317868 ফটো উপলব্ধ	491 নাম : বফিকুল ইছলাম মাতৃৰ নাম: সুৰুজ জামাল ঘৰ নং : ১১৮ বয়স : 45 লিঙ্গ : পুৰুষ	FCM1317824 ফটো উপলব্ধ	492 নাম : বেজাউল হক পিতাৰ নাম: সুৰুজ জামাল ঘৰ নং : ১১৮ বয়স : 42 লিঙ্গ : পুৰুষ	FCM1317846 ফটো উপলব্ধ
493 নাম : অজফা বেগম স্বামীৰ নাম: বফিকুল ইছলাম ঘৰ নং : ১১৮ বয়স : 40 লিঙ্গ : মহিলা	FCM1317835 ফটো উপলব্ধ	494 নাম : বেফিবুল ইছলাম পিতাৰ নাম: সুৰুজ জামাল ঘৰ নং : ১১৮ বয়স : 28 লিঙ্গ : পুৰুষ	FCM0244988 ফটো উপলব্ধ	495 নাম : নিচাৰ আহমেদ প্রধান পিতাৰ নাম: বফিকুল ইছলাম ঘৰ নং : 118 বয়স : 24 লিঙ্গ : পুৰুষ	FCM0654947 ফটো উপলব্ধ
496 নাম : কৃতব উদ্দিন পিতাৰ নাম: দানেছ আলী ঘৰ নং : 118 বয়স : 23 লিঙ্গ : পুৰুষ	ECF0141127 ফটো উপলব্ধ	497 নাম : নেৰাজ ব্ৰোচন আহমেদ পিতাৰ নাম: বফিকুল ইছলাম ঘৰ নং : 118 বয়স : 20 লিঙ্গ : পুৰুষ	ECF0042523 ফটো উপলব্ধ	498 নাম : মিন মমতাজ স্বামীৰ নাম: বেজাউল হক ঘৰ নং : ১১৮ক বয়স : 31 লিঙ্গ : মহিলা	FCM1322425 ফটো উপলব্ধ
499 নাম : কালমদিন প্রধান পিতাৰ নাম: চাদুলা প্রধান ঘৰ নং : ১১৯ বয়স : 69 লিঙ্গ : পুৰুষ	FCM1317891 ফটো উপলব্ধ	500 নাম : ময়না বেগম স্বামীৰ নাম: কালমদিন প্রধান ঘৰ নং : ১১৯ বয়স : 59 লিঙ্গ : মহিলা	FCM1317904 ফটো উপলব্ধ	501 নাম : হাজেৰা খাতুন স্বামীৰ নাম: জিয়াৰুল হক ঘৰ নং : 119 বয়স : 39 লিঙ্গ : মহিলা	FCM0431635 ফটো উপলব্ধ
502 নাম : জিয়াৰুল হক পিতাৰ নাম: কলিমুদ্দিন প্রধান ঘৰ নং : ১১৯ বয়স : 37 লিঙ্গ : পুৰুষ	FCM1317915 ফটো উপলব্ধ	503 নাম : লালমিঞা প্রধান পিতাৰ নাম: চাদুলা প্রধান ঘৰ নং : ১২০ বয়স : 54 লিঙ্গ : পুৰুষ	FCM1317926 ফটো উপলব্ধ	504 নাম : বেগমা বেগম স্বামীৰ নাম: লালমিঞা প্রধান ঘৰ নং : ১২০ বয়স : 45 লিঙ্গ : মহিলা	FCM1317937 ফটো উপলব্ধ
505 নাম : বাহাৰুল ইছলাম পিতাৰ নাম: লালমিঞা প্রধান ঘৰ নং : 120 বয়স : 35 লিঙ্গ : পুৰুষ	FCM0021436 ফটো উপলব্ধ	506 নাম : নাজিমা বেগম স্বামীৰ নাম: বাহাৰুল ইছলাম ঘৰ নং : 120 বয়স : 29 লিঙ্গ : মহিলা	FCM0430553 ফটো উপলব্ধ	507 নাম : আনোৱাৰা বেগম স্বামীৰ নাম: বাহুল আমিন ঘৰ নং : 120 বয়স : 28 লিঙ্গ : মহিলা	ECF0274027 ফটো উপলব্ধ
508 নাম : বাহুল আমিন পিতাৰ নাম: লালমিঞা প্রধান ঘৰ নং : 120 বয়স : 27 লিঙ্গ : পুৰুষ	FCM0507293 ফটো উপলব্ধ	509 নাম : মজিবৰ রহমান পিতাৰ নাম: ভুঞ্জল ফকিৰ ঘৰ নং : ১২১ বয়স : 65 লিঙ্গ : পুৰুষ	FCM1317948 ফটো উপলব্ধ	510 নাম : মঃ হুছেইন আলী পিতাৰ নাম: মজিবৰ ঘৰ নং : VILL- KHATANJAPARA বয়স : 27 লিঙ্গ : পুৰুষ	FCM0535625 ফটো উপলব্ধ



511 নাম : মহিমা খাতুন স্বামীৰ নাম: হুছেইন আলী ঘৰ নং : 121 বয়স : 24 লিঙ্গ : মহিলা	ECF0280073 ফটো উপলব্ধ	512 নাম : আছমত আলী পিতাৰ নাম: মজিবৰ বহমান ঘৰ নং : 121 বয়স : 23 লিঙ্গ : পুৰুষ	FCM1241645 ফটো উপলব্ধ	513 নাম : আফিলুদ্দিন পিতাৰ নাম: চহৰ আলী ঘৰ নং : 123 বয়স : 57 লিঙ্গ : পুৰুষ	FCM1317971 ফটো উপলব্ধ
514 নাম : চন্দ্ৰভান নেছা স্বামীৰ নাম: আফিলুদ্দিন ঘৰ নং : 123 বয়স : 49 লিঙ্গ : মহিলা	FCM1317982 ফটো উপলব্ধ	515 নাম : ছফিউৰ ইছলাম পিতাৰ নাম: আফিলুদ্দিন ঘৰ নং : 123 বয়স : 30 লিঙ্গ : পুৰুষ	FCM0610337 ফটো উপলব্ধ	516 নাম : গোল নাহেৰ বেগম পিতাৰ নাম: আফিলুদ্দিন ঘৰ নং : 123 বয়স : 29 লিঙ্গ : মহিলা	ECF0045682 ফটো উপলব্ধ
517 নাম : মিৰাজুল হক পিতাৰ নাম: আফিলুদ্দিন ঘৰ নং : 123 বয়স : 26 লিঙ্গ : পুৰুষ	ECF0045716 ফটো উপলব্ধ	518 নাম : উৰফুলি বেওৱা স্বামীৰ নাম: আয়াতুল্লা ঘৰ নং : 123 বয়স : 64 লিঙ্গ : মহিলা	FCM1317993 ফটো উপলব্ধ	519 নাম : নূৰ মহম্মদ আলী পিতাৰ নাম: আইতুল্লা প্রধান ঘৰ নং : 128 বয়স : 45 লিঙ্গ : পুৰুষ	FCM1318043 ফটো উপলব্ধ
520 নাম : মহম্মদ আলী পিতাৰ নাম: আইতুল্লা প্রধান ঘৰ নং : 128 বয়স : 38 লিঙ্গ : পুৰুষ	FCM1318032 ফটো উপলব্ধ	521 নাম : আলি আকবৰ পিতাৰ নাম: আইতুল্লা প্রধান ঘৰ নং : 128ক বয়স : 42 লিঙ্গ : পুৰুষ	FCM1318009 ফটো উপলব্ধ	522 নাম : নূৰভান বেগম স্বামীৰ নাম: আলী আকবৰ ঘৰ নং : 128ক বয়স : 30 লিঙ্গ : মহিলা	FCM1322470 ফটো উপলব্ধ
523 নাম : জৰিনা খাতুন স্বামীৰ নাম: মহম্মদ আলী ঘৰ নং : 125 বয়স : 31 লিঙ্গ : মহিলা	FCM0619015 ফটো উপলব্ধ	524 নাম : সুৰজ জামাল পিতাৰ নাম: তৈয়ব আলী ঘৰ নং : 126 বয়স : 55 লিঙ্গ : পুৰুষ	FCM1318065 ফটো উপলব্ধ	525 নাম : ওচমান আলী পিতাৰ নাম: তৈয়ব আলী ঘৰ নং : 126 বয়স : 52 লিঙ্গ : পুৰুষ	FCM1318087 ফটো উপলব্ধ
526 নাম : জামিৰন নেচা স্বামীৰ নাম: সুৰজ জামাল ঘৰ নং : 126 বয়স : 49 লিঙ্গ : মহিলা	FCM1318076 ফটো উপলব্ধ	527 নাম : জহুল ইছলাম পিতাৰ নাম: তৈয়ব আলী ঘৰ নং : 126 বয়স : 48 লিঙ্গ : পুৰুষ	FCM1318101 ফটো উপলব্ধ	528 নাম : গুলোচা বেগম স্বামীৰ নাম: ওচমান আলী ঘৰ নং : 126 বয়স : 47 লিঙ্গ : মহিলা	FCM1318098 ফটো উপলব্ধ
529 নাম : তাছলিমা খাতুন স্বামীৰ নাম: জহুল ইছলাম ঘৰ নং : 126 বয়স : 42 লিঙ্গ : মহিলা	FCM1318112 ফটো উপলব্ধ	530 নাম : জলফিক্কাৰ আলী পিতাৰ নাম: তৈয়ব আলী ঘৰ নং : 126 বয়স : 40 লিঙ্গ : পুৰুষ	FCM1318123 ফটো উপলব্ধ	531 নাম : ফুলেছা খাতুন স্বামীৰ নাম: জুলফিক্কাৰ আলী ঘৰ নং : 126 বয়স : 31 লিঙ্গ : মহিলা	FCM1322561 ফটো উপলব্ধ
532 নাম : চুলতান আলী পিতাৰ নাম: সুৰজ জামাল ঘৰ নং : 126 বয়স : 26 লিঙ্গ : পুৰুষ	FCM0446641 ফটো উপলব্ধ	533 নাম : মাজনী বেগম স্বামীৰ নাম: তুজামিল হক ঘৰ নং : 126 বয়স : 24 লিঙ্গ : মহিলা	FCM0648097 ফটো উপলব্ধ	534 নাম : বাবুল হক পিতাৰ নাম: সুৰজ জামাল ঘৰ নং : 126 বয়স : 19 লিঙ্গ : পুৰুষ	ECF0204842 ফটো উপলব্ধ
535 নাম : আলী হুছেইন পিতাৰ নাম: আলীবকছ ঘৰ নং : 129 বয়স : 64 লিঙ্গ : পুৰুষ	FCM1318134 ফটো উপলব্ধ	536 নাম : ময়ভান নেচা স্বামীৰ নাম: আলী হুছেইন ঘৰ নং : 129 বয়স : 57 লিঙ্গ : মহিলা	FCM1318145 ফটো উপলব্ধ	537 নাম : চাইদুৰ ইছলাম পিতাৰ নাম: আলী হুছেইন ঘৰ নং : 129 বয়স : 30 লিঙ্গ : পুৰুষ	FCM0249045 ফটো উপলব্ধ
538 নাম : মহিদল ইছলাম পিতাৰ নাম: আলী হুছেইন ঘৰ নং : 127 বয়স : 20 লিঙ্গ : পুৰুষ	ECF0204834 ফটো উপলব্ধ	539 নাম : হাজাৰা খাতুন স্বামীৰ নাম: তাহেৰ আলী ঘৰ নং : 128 বয়স : 61 লিঙ্গ : মহিলা	FCM1318167 ফটো উপলব্ধ	540 নাম : নূৰজাহান বেগম স্বামীৰ নাম: ফকিৰ আলী ঘৰ নং : 128 বয়স : 32 লিঙ্গ : মহিলা	FCM1318178 ফটো উপলব্ধ



541 নাম : ফকিৰ আলী পিতাৰ নাম: তাহেৰ আলী ঘৰ নং : 128 বয়স : 29 লিঙ্গ : পুৰুষ	FCM1322652 ফটো উপলব্ধ	542 নাম : জহিৰ আলী পিতাৰ নাম: তাহেৰ আলী ঘৰ নং : 128 বয়স : 28 লিঙ্গ : পুৰুষ	FCM0508044 ফটো উপলব্ধ	543 নাম : মহিৰ আলী পিতাৰ নাম: তাহেৰ আলী ঘৰ নং : 128 বয়স : 26 লিঙ্গ : পুৰুষ	ECF0131292 ফটো উপলব্ধ
544 নাম : অহিৰ আলী পিতাৰ নাম: তাহেৰ আলী ঘৰ নং : 128 বয়স : 25 লিঙ্গ : পুৰুষ	ECF0131219 ফটো উপলব্ধ	545 নাম : ছাহিদা খাতুন স্বামীৰ নাম: অহিৰ আলী ঘৰ নং : 128 বয়স : 23 লিঙ্গ : মহিলা	ECF0131300 ফটো উপলব্ধ	546 নাম : আব্দুল খায়েৰ পিতাৰ নাম: আলাবকছ ঘৰ নং : 128 বয়স : 71 লিঙ্গ : পুৰুষ	FCM1318203 ফটো উপলব্ধ
547 নাম : ছামিৰন নেছা স্বামীৰ নাম: আব্দুল খায়েৰ ঘৰ নং : 128 বয়স : 67 লিঙ্গ : মহিলা	FCM1318214 ফটো উপলব্ধ	548 নাম : বশিদ আলী পিতাৰ নাম: আব্দুল খায়েৰ ঘৰ নং : 128 বয়স : 49 লিঙ্গ : পুৰুষ	FCM1318225 ফটো উপলব্ধ	549 নাম : আয়তান নেছা স্বামীৰ নাম: বশিদ আলী ঘৰ নং : 128 বয়স : 44 লিঙ্গ : মহিলা	FCM1318236 ফটো উপলব্ধ
550 নাম : ম এৰছাদ আলী পিতাৰ নাম: আব্দুল খায়েৰ ঘৰ নং : 128 বয়স : 39 লিঙ্গ : পুৰুষ	FCM1318247 ফটো উপলব্ধ	551 নাম : তুফাজুল হক পিতাৰ নাম: আবুল খায়েৰ ঘৰ নং : 128 বয়স : 33 লিঙ্গ : পুৰুষ	FCM1318190 ফটো উপলব্ধ	552 নাম : মিছিবন নেছা স্বামীৰ নাম: এৰছাদ আলী ঘৰ নং : 128 বয়স : 32 লিঙ্গ : মহিলা	FCM1318189 ফটো উপলব্ধ
553 নাম : আনোৱাৰা খাতুন স্বামীৰ নাম: তুফাজুল হক ঘৰ নং : 129 বয়স : 26 লিঙ্গ : মহিলা	FCM0474726 ফটো উপলব্ধ	554 নাম : আব্দুল মুন্নাফ পিতাৰ নাম: বশিদ আলী ঘৰ নং : 129 বয়স : 24 লিঙ্গ : পুৰুষ	ECF0069625 ফটো উপলব্ধ	555 নাম : ছাহাৰা খাতুন স্বামীৰ নাম: তমছেৰ আলী ঘৰ নং : 130 বয়স : 70 লিঙ্গ : মহিলা	FCM1318258 ফটো উপলব্ধ
556 নাম : ছাহিদা বেগম স্বামীৰ নাম: ছাকাত আলী ঘৰ নং : 130 বয়স : 41 লিঙ্গ : মহিলা	FCM1318270 ফটো উপলব্ধ	557 নাম : আমিৰন বেগম স্বামীৰ নাম: মহনুল হক ঘৰ নং : 130 বয়স : 33 লিঙ্গ : মহিলা	FCM0507798 ফটো উপলব্ধ	558 নাম : মিন্নত আলী পিতাৰ নাম: তমছেৰ আলী ঘৰ নং : 130 বয়স : 32 লিঙ্গ : পুৰুষ	FCM0029207 ফটো উপলব্ধ
559 নাম : আইনাল হক পিতাৰ নাম: তমছেৰ আলী ঘৰ নং : 130 বয়স : 32 লিঙ্গ : পুৰুষ	FCM1322776 ফটো উপলব্ধ	560 নাম : মহনুল হক পিতাৰ নাম: তমছেৰ আলী ঘৰ নং : 130 বয়স : 30 লিঙ্গ : পুৰুষ	FCM0029348 ফটো উপলব্ধ	561 নাম : এলিজা বেগম স্বামীৰ নাম: আইনাল হক ঘৰ নং : 130 বয়স : 30 লিঙ্গ : মহিলা	FCM0029439 ফটো উপলব্ধ
562 নাম : জাহিদা বেগম স্বামীৰ নাম: মিন্নত আলী ঘৰ নং : 130 বয়স : 28 লিঙ্গ : মহিলা	FCM0270413 ফটো উপলব্ধ	563 নাম : খুৰচিদা বেগম স্বামীৰ নাম: ছামচুল হক ঘৰ নং : 131 বয়স : 58 লিঙ্গ : মহিলা	FCM1318292 ফটো উপলব্ধ	564 নাম : আলীমুল হক পিতাৰ নাম: ছামচুল হক ঘৰ নং : 131 বয়স : 37 লিঙ্গ : পুৰুষ	FCM1318305 ফটো উপলব্ধ
565 নাম : জিল্লোল হক পিতাৰ নাম: ছামচুল হক ঘৰ নং : 131 বয়স : 37 লিঙ্গ : পুৰুষ	FCM1318316 ফটো উপলব্ধ	566 নাম : আবিদা বেগম স্বামীৰ নাম: আলীমুল হক ঘৰ নং : 131 বয়স : 29 লিঙ্গ : মহিলা	FCM0029975 ফটো উপলব্ধ	S 567 নাম : পাৰবিন চুলতানা পিতাৰ নাম: ছামচুল হক ঘৰ নং : 131 বয়স : 23 লিঙ্গ : মহিলা	FCM1717545 ফটো উপলব্ধ
568 নাম : জয়মতী বানী শীল স্বামীৰ নাম: সুধীৰ চন্দ্ৰ শীল ঘৰ নং : 133 বয়স : 59 লিঙ্গ : মহিলা	FCM0252049 ফটো উপলব্ধ	569 নাম : ক্ষুদীৰাম শীল পিতাৰ নাম: সুধীৰ শীল ঘৰ নং : 133 বয়স : 52 লিঙ্গ : পুৰুষ	FCM1318327 ফটো উপলব্ধ	570 নাম : কাজল শীল স্বামীৰ নাম: খদীৰাম শীল ঘৰ নং : 133 বয়স : 41 লিঙ্গ : মহিলা	FCM1318338 ফটো উপলব্ধ



571	FCM1318350	ফটো উপলব্ধ	নাম : বিশুজিত শীল পিতাৰ নাম: দুলাল শীল ঘৰ নং : ১৩৩ বয়স : 41 লিঙ্গ : পুৰুষ
572	FCM0252197	ফটো উপলব্ধ	নাম : অজয় দেৱ নাথ পিতাৰ নাম: সুভাষ দেৱ নাথ ঘৰ নং : ১৩৩ বয়স : 34 লিঙ্গ : পুৰুষ
573	FCM1793660	ফটো উপলব্ধ	নাম : অভিজিতদেৱ নাথ পিতাৰ নাম: সুভাষ নাথ ঘৰ নং : 133 বয়স : 25 লিঙ্গ : পুৰুষ
E 574	FCM1318361	ফটো উপলব্ধ	নাম : প্রফুল্ল চন্দ্ৰ বয় পিতাৰ নাম: কৰেন্দ্ৰ চন্দ্ৰ বয় ঘৰ নং : ১৩৪ বয়স : 85 লিঙ্গ : পুৰুষ
575	FCM1318372	ফটো উপলব্ধ	নাম : মায়া বয় স্বামীৰ নাম: প্রফুল্ল চন্দ্ৰ বয় ঘৰ নং : ১৩৪ বয়স : 66 লিঙ্গ : মহিলা
576	FCM1318441	ফটো উপলব্ধ	নাম : কানন বয় পিতাৰ নাম: কৰেন্দ্ৰ বয় ঘৰ নং : ১৩৪ বয়স : 54 লিঙ্গ : মহিলা
577	FCM1318394	ফটো উপলব্ধ	নাম : অমৰদীপ ৰায় পিতাৰ নাম: প্রফুল্ল চন্দ্ৰ ৰায় ঘৰ নং : ১৩৪ বয়স : 44 লিঙ্গ : পুৰুষ
578	FCM1318452	ফটো উপলব্ধ	নাম : ৰাজদীপ ৰায় পিতাৰ নাম: প্রফুল্ল চন্দ্ৰ ৰায় ঘৰ নং : ১৩৪ বয়স : 39 লিঙ্গ : পুৰুষ
579	FCM1318463	ফটো উপলব্ধ	নাম : লক্ষী ৰয় স্বামীৰ নাম: অমৰদীপ ৰয় ঘৰ নং : ১৩৪ বয়স : 36 লিঙ্গ : মহিলা
580	FCM1318407	ফটো উপলব্ধ	নাম : ত্ৰিদিপ ৰয় পিতাৰ নাম: প্রফুল্ল চন্দ্ৰ ৰয় ঘৰ নং : ১৩৪ বয়স : 36 লিঙ্গ : পুৰুষ
581	FCM2234540	ফটো উপলব্ধ	নাম : বুলি ৰয় স্বামীৰ নাম: ত্ৰিদিপ ৰয় ঘৰ নং : ১৩৪ বয়স : 33 লিঙ্গ : মহিলা
582	FCM0515775	ফটো উপলব্ধ	নাম : টুম্পা ৰয় স্বামীৰ নাম: ৰাজদীপ ৰয় ঘৰ নং : 134 বয়স : 33 লিঙ্গ : মহিলা
583	FCM1318474	ফটো উপলব্ধ	নাম : ৰাহুল ৰয় পিতাৰ নাম: অনন্ত কুমাৰ ৰয় ঘৰ নং : ১৩৪ বয়স : 32 লিঙ্গ : পুৰুষ
584	FCM2234551	ফটো উপলব্ধ	নাম : ৰনিতা ৰয় পিতাৰ নাম: অনন্ত কুমাৰ ৰয় ঘৰ নং : ১৩৪ বয়স : 29 লিঙ্গ : পুৰুষ
585	FCM0269910	ফটো উপলব্ধ	নাম : ৰোহিত ৰয় পিতাৰ নাম: অনন্ত কুমাৰ ৰয় ঘৰ নং : ১৩৪ বয়স : 26 লিঙ্গ : পুৰুষ
586	ECF0274332	ফটো উপলব্ধ	নাম : মাজনী বেগম পিতাৰ নাম: হাচমত আলী ঘৰ নং : 134 বয়স : 25 লিঙ্গ : মহিলা
587	ECF0101931	ফটো উপলব্ধ	নাম : শিল্পী ৰায় স্বামীৰ নাম: ৰানিত ৰায় ঘৰ নং : 134 বয়স : 23 লিঙ্গ : মহিলা
588	FCM1318418	ফটো উপলব্ধ	নাম : বিমল সৰকাৰ পিতাৰ নাম: লালিত চৰকাৰ ঘৰ নং : ১৩৫ বয়স : 62 লিঙ্গ : পুৰুষ
589	FCM1318496	ফটো উপলব্ধ	নাম : ৰমেশ চৰকাৰ পিতাৰ নাম: লালিত চৰকাৰ ঘৰ নং : ১৩৫ বয়স : 59 লিঙ্গ : পুৰুষ
590	FCM1318509	ফটো উপলব্ধ	নাম : মায়া চৰকাৰ স্বামীৰ নাম: ৰমেশ চৰকাৰ ঘৰ নং : ১৩৫ বয়স : 49 লিঙ্গ : মহিলা
591	FCM1318510	ফটো উপলব্ধ	নাম : চন্দ্ৰানী সৰকাৰ স্বামীৰ নাম: বিমল চৰকাৰ ঘৰ নং : ১৩৫ বয়স : 48 লিঙ্গ : মহিলা
592	FCM1318485	ফটো উপলব্ধ	নাম : প্ৰনব সৰকাৰ পিতাৰ নাম: ৰমেশ চন্দ্ৰ সৰকাৰ ঘৰ নং : ১৩৫ বয়স : 33 লিঙ্গ : পুৰুষ
593	FCM2234562	ফটো উপলব্ধ	নাম : পলাশ সৰকাৰ পিতাৰ নাম: ৰমেশ সৰকাৰ ঘৰ নং : ১৩৫ বয়স : 32 লিঙ্গ : পুৰুষ
S2 594	FCM1173806	ফটো উপলব্ধ	নাম : বিনীতা দাস স্বামীৰ নাম: বিজু কুমাৰ দাস ঘৰ নং : 135 বয়স : 24 লিঙ্গ : মহিলা
#2 595	FCM1563410	ফটো উপলব্ধ	নাম : সৱনম শেৰিফা জামান মাতৃৰ নাম: মজিয়ানা বেগম ঘৰ নং : 47 বয়স : 23 লিঙ্গ : মহিলা
596	FCM1318587	ফটো উপলব্ধ	নাম : বিপ্লৱ শীল পিতাৰ নাম: সুৰেন্দ্ৰ শীল ঘৰ নং : ১৩৬ বয়স : 61 লিঙ্গ : পুৰুষ
597	FCM1318543	ফটো উপলব্ধ	নাম : দুলাল শীল পিতাৰ নাম: সুৰেন্দ্ৰ শীল ঘৰ নং : ১৩৬ বয়স : 59 লিঙ্গ : পুৰুষ
598	FCM1318598	ফটো উপলব্ধ	নাম : মুকুল ৰানী শীল স্বামীৰ নাম: বিপ্লৱ শীল ঘৰ নং : ১৩৬ বয়স : 54 লিঙ্গ : মহিলা
599	FCM1318554	ফটো উপলব্ধ	নাম : সঞ্জীৱ শীল পিতাৰ নাম: সুৰেন্দ্ৰ শীল ঘৰ নং : ১৩৬ বয়স : 45 লিঙ্গ : পুৰুষ
600	FCM1318565	ফটো উপলব্ধ	নাম : সুজিত শীল পিতাৰ নাম: সুৰেন্দ্ৰ শীল ঘৰ নং : ১৩৬ বয়স : 42 লিঙ্গ : পুৰুষ

601 নাম : বীনা শীল স্বামীৰ নাম: সুৰেন্দ্ৰ শীল ঘৰ নং : ১৩৬ বয়স : 41 লিঙ্গ : মহিলা	FCM1318576 ফটো উপলব্ধ	602 নাম : শিৱানী শীল পিতাৰ নাম: বিপ্লৱ শীল ঘৰ নং : ১৩৬ বয়স : 32 লিঙ্গ : মহিলা	FCM1318623 ফটো উপলব্ধ	603 নাম : গোপাল চন্দ্ৰ শীল পিতাৰ নাম: বিপ্লৱ শীল ঘৰ নং : ১৩৬ বয়স : 31 লিঙ্গ : পুৰুষ	FCM0253245 ফটো উপলব্ধ
604 নাম : প্ৰিয়া শীল পিতাৰ নাম: বিপ্লৱ শীল ঘৰ নং : 136 বয়স : 25 লিঙ্গ : মহিলা	FCM2282200 ফটো উপলব্ধ	605 নাম : বকুল শীল স্বামীৰ নাম: সুনীল শীল ঘৰ নং : ১৩৬খ বয়স : 59 লিঙ্গ : মহিলা	FCM1318601 ফটো উপলব্ধ	606 নাম : মিঠা শীল পিতাৰ নাম: সুনীল শীল ঘৰ নং : ১৩৬খ বয়স : 38 লিঙ্গ : পুৰুষ	FCM1318634 ফটো উপলব্ধ
607 নাম : পূৰ্ণ শীল পিতাৰ নাম: সুৰথ শীল ঘৰ নং : ১৩৭ বয়স : 73 লিঙ্গ : পুৰুষ	FCM1318645 ফটো উপলব্ধ	608 নাম : সুকুমাৰ শীল পিতাৰ নাম: পূৰ্ণ শীল ঘৰ নং : ১৩৭ বয়স : 46 লিঙ্গ : পুৰুষ	FCM1318656 ফটো উপলব্ধ	609 নাম : দুলন ৰাণী শীল পিতাৰ নাম: পূৰ্ণ শীল ঘৰ নং : ১৩৭ বয়স : 38 লিঙ্গ : মহিলা	FCM1318667 ফটো উপলব্ধ
610 নাম : তুলসী দে স্বামীৰ নাম: সুধীৰ দে ঘৰ নং : ১৩৮ বয়স : 55 লিঙ্গ : মহিলা	FCM1318678 ফটো উপলব্ধ	611 নাম : বাসনা দে পিতাৰ নাম: সুৰেন্দ্ৰ দে ঘৰ নং : ১৩৮ বয়স : 54 লিঙ্গ : মহিলা	FCM1318725 ফটো উপলব্ধ	612 নাম : বিভাষ দে পিতাৰ নাম: সুভাষ দে ঘৰ নং : ১৩৮ বয়স : 43 লিঙ্গ : পুৰুষ	FCM1318703 ফটো উপলব্ধ
613 নাম : দীপক চন্দ্ৰ দে পিতাৰ নাম: সুভাষ চন্দ্ৰ দে ঘৰ নং : ১৩৮ বয়স : 37 লিঙ্গ : পুৰুষ	FCM1318747 ফটো উপলব্ধ	614 নাম : বিকাশ দে পিতাৰ নাম: সুধীৰ দে ঘৰ নং : ১৩৮ বয়স : 35 লিঙ্গ : পুৰুষ	FCM1318736 ফটো উপলব্ধ	615 নাম : সুজাতা দে স্বামীৰ নাম: বিভাস দে ঘৰ নং : 138 বয়স : 32 লিঙ্গ : মহিলা	FCM0521096 ফটো উপলব্ধ
616 নাম : শোভন দে পিতাৰ নাম: সুধীৰ দে ঘৰ নং : ১৩৮ বয়স : 31 লিঙ্গ : পুৰুষ	FCM1322323 ফটো উপলব্ধ	617 নাম : ৰিতুল দে পিতাৰ নাম: সুধীৰ দে ঘৰ নং : ১৩৮ বয়স : 29 লিঙ্গ : পুৰুষ	FCM1322312 ফটো উপলব্ধ	618 নাম : সজিতা দে পিতাৰ নাম: সুধীৰ দে ঘৰ নং : 138 বয়স : 29 লিঙ্গ : মহিলা	FCM0034629 ফটো উপলব্ধ
# 619 নাম : কৰিফ ল বেগম অন্যান্য: কুসুম আলী ঘৰ নং : 247 বয়স : 22 লিঙ্গ : পুৰুষ	FCM1733955 ফটো উপলব্ধ	620 নাম : ময়ৰ জ্যোতি দেৱী স্বামীৰ নাম: ভৈৰৱ চন্দ্ৰ নাথ ঘৰ নং : ১৪১ বয়স : 53 লিঙ্গ : মহিলা	FCM1318769 ফটো উপলব্ধ	621 নাম : ত্ৰিদিপ কাশ্যপ পিতাৰ নাম: ভৈৰৱ চন্দ্ৰ নাথ ঘৰ নং : ১৪১ বয়স : 25 লিঙ্গ : পুৰুষ	FCM0387506 ফটো উপলব্ধ
622 নাম : প্ৰদীপ বসু পিতাৰ নাম: হীৰালাল বসু ঘৰ নং : ১৪২ বয়স : 66 লিঙ্গ : পুৰুষ	FCM1318792 ফটো উপলব্ধ	623 নাম : তাপসী বসু স্বামীৰ নাম: প্ৰদীপ বসু ঘৰ নং : ১৪২ বয়স : 58 লিঙ্গ : মহিলা	FCM1318805 ফটো উপলব্ধ	624 নাম : শংকৰী বসু স্বামীৰ নাম: পাৰ্বেশ চন্দ্ৰ বসু ঘৰ নং : ১৪২ বয়স : 57 লিঙ্গ : মহিলা	FCM1318781 ফটো উপলব্ধ
625 নাম : সোমা বসু পিতাৰ নাম: পাৰ্বেশ বসু ঘৰ নং : ১৪২ বয়স : 35 লিঙ্গ : মহিলা	FCM1318838 ফটো উপলব্ধ	626 নাম : মিতা বসু পিতাৰ নাম: পাৰ্বেশ বসু ঘৰ নং : ১৪২ বয়স : 33 লিঙ্গ : মহিলা	FCM1318827 ফটো উপলব্ধ	627 নাম : হৃদয় ৰঞ্জন বোস পিতাৰ নাম: শ্যামল কুমাৰ বোস ঘৰ নং : 142 ক বয়স : 21 লিঙ্গ : পুৰুষ	FCM2270718 ফটো উপলব্ধ
628 নাম : শ্যামল কুমাৰ বোস পিতাৰ নাম: হীৰালাল বোস ঘৰ নং : ১৪২ক বয়স : 64 লিঙ্গ : পুৰুষ	FCM1318816 ফটো উপলব্ধ	629 নাম : কনক ৱানী বোস স্বামীৰ নাম: শ্যামল কুমাৰ বোস ঘৰ নং : ১৪২ক বয়স : 43 লিঙ্গ : মহিলা	FCM1318849 ফটো উপলব্ধ	630 নাম : নগেন নাথ পিতাৰ নাম: ফুকন নাথ ঘৰ নং : ১৪৩ বয়স : 66 লিঙ্গ : পুৰুষ	FCM1318850 ফটো উপলব্ধ



631 নাম : পদমী নাথ স্বামীৰ নাম: জিতেন চন্দ্ৰ নাথ ঘৰ নং : 183 বয়স : 65 লিঙ্গ : মহিলা	FCM1318894 ফটো উপলব্ধ	632 নাম : পূৰ্ণিমা নাথ স্বামীৰ নাম: নগেন নাথ ঘৰ নং : 183 বয়স : 57 লিঙ্গ : মহিলা	FCM1318861 ফটো উপলব্ধ	633 নাম : শৈলেন নাথ পিতাৰ নাম: জিতেন চন্দ্ৰ নাথ ঘৰ নং : 183 বয়স : 48 লিঙ্গ : পুৰুষ	FCM1318907 ফটো উপলব্ধ
634 নাম : হেমন্ত নাথ পিতাৰ নাম: নগেন নাথ ঘৰ নং : 183 বয়স : 37 লিঙ্গ : পুৰুষ	FCM1318872 ফটো উপলব্ধ	635 নাম : পুলিন নাথ পিতাৰ নাম: নগেন নাথ ঘৰ নং : 183 বয়স : 30 লিঙ্গ : পুৰুষ	FCM1322696 ফটো উপলব্ধ	636 নাম : সুসীতা নাথ কাকতি স্বামীৰ নাম: নবজ্যোতি নাথ ঘৰ নং : 183 ক বয়স : 41 লিঙ্গ : মহিলা	FCM0405092 ফটো উপলব্ধ
637 নাম : জিতেন চন্দ্ৰ নাথ পিতাৰ নাম: ফুকন চন্দ্ৰ নাথ ঘৰ নং : 183 বয়স : 76 লিঙ্গ : পুৰুষ	FCM1318883 ফটো উপলব্ধ	638 নাম : নিবেদিতা নাথ স্বামীৰ নাম: শৈলেন কুমাৰ নাথ ঘৰ নং : 183 বয়স : 40 লিঙ্গ : মহিলা	FCM1318918 ফটো উপলব্ধ	639 নাম : নভজ্যোতি নাথ পিতাৰ নাম: জিতেন চন্দ্ৰ নাথ ঘৰ নং : 183 বয়স : 44 লিঙ্গ : পুৰুষ	FCM1318929 ফটো উপলব্ধ
640 নাম : চন্দ্ৰ কান্ত নাথ পিতাৰ নাম: তপেশ্বৰ নাথ ঘৰ নং : 188 বয়স : 48 লিঙ্গ : পুৰুষ	FCM1318941 ফটো উপলব্ধ	S2 641 নাম : দীপলিখা নাথ স্বামীৰ নাম: চন্দ্ৰ কান্ত নাথ ঘৰ নং : 188 বয়স : 36 লিঙ্গ : মহিলা	FCM1318963 ফটো উপলব্ধ	642 নাম : সোনেশুৰী নাথ স্বামীৰ নাম: শিবেশ্বৰ নাথ ঘৰ নং : 185 বয়স : 67 লিঙ্গ : মহিলা	FCM1318985 ফটো উপলব্ধ
643 নাম : পবিত্ৰ নাথ পিতাৰ নাম: সিবেন চন্দ্ৰ নাথ ঘৰ নং : 185 বয়স : 39 লিঙ্গ : পুৰুষ	FCM1318996 ফটো উপলব্ধ	644 নাম : ত্ৰৈলোক্য নাথ পিতাৰ নাম: শিবেশ্বৰ চন্দ্ৰ নাথ ঘৰ নং : 185 বয়স : 34 লিঙ্গ : পুৰুষ	FCM1319002 ফটো উপলব্ধ	645 নাম : বিবেশ্বৰ নাথ পিতাৰ নাম: তপেশ্বৰ নাথ ঘৰ নং : 186 বয়স : 65 লিঙ্গ : পুৰুষ	FCM1319013 ফটো উপলব্ধ
646 নাম : নৱলতা নাথ স্বামীৰ নাম: বিবেশ্বৰ নাথ ঘৰ নং : 186 বয়স : 54 লিঙ্গ : মহিলা	FCM1319024 ফটো উপলব্ধ	647 নাম : ভাস্কৰ জ্যোতি নাথ পিতাৰ নাম: বিবেশ্বৰ নাথ ঘৰ নং : 186 বয়স : 29 লিঙ্গ : পুৰুষ	FCM0257667 ফটো উপলব্ধ	648 নাম : সবিতা নাথ স্বামীৰ নাম: তপেশ্বৰ নাথ ঘৰ নং : 189 বয়স : 56 লিঙ্গ : মহিলা	FCM1319046 ফটো উপলব্ধ
649 নাম : পাপৰি নাথ পিতাৰ নাম: টংকেশ্বৰ নাথ ঘৰ নং : 147 বয়স : 27 লিঙ্গ : মহিলা	FCM0041806 ফটো উপলব্ধ	650 নাম : হোমেন নাথ পিতাৰ নাম: টংকেশ্বৰ নাথ ঘৰ নং : 189 বয়স : 27 লিঙ্গ : পুৰুষ	FCM0270520 ফটো উপলব্ধ	651 নাম : শশাংক নাথ পিতাৰ নাম: টংকেশ্বৰ নাথ ঘৰ নং : 147 বয়স : 24 লিঙ্গ : পুৰুষ	FCM1618859 ফটো উপলব্ধ
652 নাম : গৌতম চন্দ্ৰ নাথ পিতাৰ নাম: তপেশ্বৰ নাথ ঘৰ নং : 189 ক বয়স : 57 লিঙ্গ : পুৰুষ	FCM1318952 ফটো উপলব্ধ	653 নাম : অনিমা দেৱী স্বামীৰ নাম: গৌতম নাথ ঘৰ নং : 189 ক বয়স : 47 লিঙ্গ : মহিলা	FCM1319057 ফটো উপলব্ধ	654 নাম : ছামিনা আখতাৰা বেগম স্বামীৰ নাম: মোজাম্মিল হক ঘৰ নং : 155 বয়স : 35 লিঙ্গ : মহিলা	FCM1322265 ফটো উপলব্ধ
655 নাম : ছুলতানা আখতাৰা বেগম স্বামীৰ নাম: মনজুল হক ঘৰ নং : 155 বয়স : 35 লিঙ্গ : মহিলা	FCM1322254 ফটো উপলব্ধ	656 নাম : আকলিমা বেগম পিতাৰ নাম: হাবিবুৰ ৰহমান ঘৰ নং : 155 বয়স : 34 লিঙ্গ : মহিলা	FCM1322276 ফটো উপলব্ধ	657 নাম : অনন্ত কুমাৰ নাথ পিতাৰ নাম: ৰঞ্জিত চন্দ্ৰ নাথ ঘৰ নং : 193 বয়স : 55 লিঙ্গ : পুৰুষ	FCM1319068 ফটো উপলব্ধ
658 নাম : নিবেদিতা শইকীয়া নাথ স্বামীৰ নাম: অনন্ত কুমাৰ নাথ নাথ ঘৰ নং : 193 বয়স : 55 লিঙ্গ : মহিলা	FCM1319126 ফটো উপলব্ধ	S 659 নাম : অৰ্চনা ৰায় পিতাৰ নাম: সন্তোষ ৰায় ঘৰ নং : 175 বয়স : 23 লিঙ্গ : মহিলা	FCM2313120 ফটো উপলব্ধ	660 নাম : পূৰ্ণ নাথ পিতাৰ নাম: ৰঞ্জিত চন্দ্ৰ নাথ ঘৰ নং : 193 বয়স : 58 লিঙ্গ : পুৰুষ	FCM1319080 ফটো উপলব্ধ



661 নাম : প্রতিভা নাথ স্বামীৰ নাম: যোগেন চন্দ্ৰ নাথ ঘৰ নং : ১৭৮ বয়স : 54 লিঙ্গ : মহিলা	FCM1319079 ফটো উপলব্ধ	662 নাম : কুঞ্জলতা নাথ পিতাৰ নাম: ৰঞ্জিত চন্দ্ৰ নাথ ঘৰ নং : ১৭৮ বয়স : 54 লিঙ্গ : মহিলা	FCM1319104 ফটো উপলব্ধ	663 নাম : দিপ জ্যোতি নাথ পিতাৰ নাম: যোগেন চন্দ্ৰ নাথ ঘৰ নং : ১৭৮ বয়স : 30 লিঙ্গ : পুৰুষ	FCM1322301 ফটো উপলব্ধ
664 নাম : কনক চন্দ্ৰ নাথ পিতাৰ নাম: নবীন চন্দ্ৰ নাথ ঘৰ নং : ১৭৯ বয়স : 66 লিঙ্গ : পুৰুষ	FCM1319137 ফটো উপলব্ধ	# 665 নাম : মাধবী নাথ স্বামীৰ নাম: কনক চন্দ্ৰ নাথ ঘৰ নং : ১৭৯ বয়স : 59 লিঙ্গ : মহিলা	FCM1319148 ফটো উপলব্ধ	666 নাম : বোধেন চন্দ্ৰ নাথ পিতাৰ নাম: নবীন চন্দ্ৰ নাথ ঘৰ নং : ১৭৯ বয়স : 58 লিঙ্গ : পুৰুষ	FCM1319159 ফটো উপলব্ধ
667 নাম : যোগেশ্বৰ নাথ পিতাৰ নাম: নবীন চন্দ্ৰ নাথ ঘৰ নং : ১৭৯ বয়স : 55 লিঙ্গ : পুৰুষ	FCM1319171 ফটো উপলব্ধ	668 নাম : ৰত্নকান্ত নাথ পিতাৰ নাম: নবীন নাথ ঘৰ নং : ১৭৯ বয়স : 52 লিঙ্গ : পুৰুষ	FCM1319182 ফটো উপলব্ধ	669 নাম : পূৰ্ণিমা নাথ স্বামীৰ নাম: ৰত্নকান্ত নাথ ঘৰ নং : ১৭৯ বয়স : 45 লিঙ্গ : মহিলা	FCM1319193 ফটো উপলব্ধ
670 নাম : সবিতা নাথ স্বামীৰ নাম: বোধেন নাথ ঘৰ নং : ১৭৯ বয়স : 44 লিঙ্গ : মহিলা	FCM1319160 ফটো উপলব্ধ	671 নাম : দিপ্তী নাথ স্বামীৰ নাম: যোগেশ্বৰ নাথ ঘৰ নং : ১৭৯ বয়স : 40 লিঙ্গ : মহিলা	FCM1319217 ফটো উপলব্ধ	#2 672 নাম : নিপজ্যোতি নাথ পিতাৰ নাম: কনক চন্দ্ৰ নাথ ঘৰ নং : ১৭৯ বয়স : 33 লিঙ্গ : পুৰুষ	FCM1319228 ফটো উপলব্ধ
S2 673 নাম : ৰূপজ্যোতি নাথ পিতাৰ নাম: কনক চন্দ্ৰ নাথ ঘৰ নং : ১৭৯ বয়স : 31 লিঙ্গ : মহিলা	FCM1322403 ফটো উপলব্ধ	#2 674 নাম : মিলনজ্যোতি নাথ পিতাৰ নাম: বোধেন চন্দ্ৰ নাথ ঘৰ নং : ১৭৯ বয়স : 25 লিঙ্গ : পুৰুষ	FCM0394809 ফটো উপলব্ধ	675 নাম : হীৰা মণি নাথ পিতাৰ নাম: বোধেন চন্দ্ৰ নাথ ঘৰ নং : 179 বয়স : 22 লিঙ্গ : মহিলা	FCM1669217 ফটো উপলব্ধ
676 নাম : গায়ত্ৰী নাথ পিতাৰ নাম: ৰত্নকান্ত নাথ ঘৰ নং : 179 বয়স : 21 লিঙ্গ : মহিলা	ECF0099499 ফটো উপলব্ধ	677 নাম : ফাৰতী দেবী স্বামীৰ নাম: ভোলা ঠাকুৰ ঘৰ নং : 180 বয়স : 41 লিঙ্গ : মহিলা	FCM1319319 ফটো উপলব্ধ	678 নাম : হেমচন্দ্ৰ তালুকদাৰ পিতাৰ নাম: সুৰেন্দ্ৰ তালুকদাৰ ঘৰ নং : ১৮১ বয়স : 58 লিঙ্গ : পুৰুষ	FCM1319262 ফটো উপলব্ধ
679 নাম : বিজয়া তালুকদাৰ স্বামীৰ নাম: হেমচন্দ্ৰ তালুকদাৰ ঘৰ নং : ১৮১ বয়স : 49 লিঙ্গ : মহিলা	FCM1319273 ফটো উপলব্ধ	680 নাম : ভাৰত ভূষণ তালুকদাৰ পিতাৰ নাম: হেমচন্দ্ৰ তালুকদাৰ ঘৰ নং : ১৮১ বয়স : 29 লিঙ্গ : পুৰুষ	FCM1322663 ফটো উপলব্ধ	681 নাম : হৃষীকেশ তালুকদাৰ পিতাৰ নাম: হেম চন্দ্ৰ তালুকদাৰ ঘৰ নং : ১৮১ বয়স : 26 লিঙ্গ : পুৰুষ	FCM0394684 ফটো উপলব্ধ
682 নাম : পূৰ্ণ তালুকদাৰ পিতাৰ নাম: সুৰেন তালুকদাৰ ঘৰ নং : ১৮২ বয়স : 59 লিঙ্গ : পুৰুষ	FCM1319284 ফটো উপলব্ধ	683 নাম : যামিনী তালুকদাৰ স্বামীৰ নাম: পূৰ্ণ তালুকদাৰ ঘৰ নং : ১৮২ বয়স : 49 লিঙ্গ : মহিলা	FCM1319295 ফটো উপলব্ধ	684 নাম : গোপাল তালুকদাৰ পিতাৰ নাম: সুৰেন্দ্ৰ তালুকদাৰ ঘৰ নং : ১৮২ বয়স : 44 লিঙ্গ : পুৰুষ	FCM1319308 ফটো উপলব্ধ
685 নাম : ৰুমী কলিতা স্বামীৰ নাম: গোপাল তালুকদাৰ ঘৰ নং : 182 বয়স : 41 লিঙ্গ : মহিলা	ECF0045815 ফটো উপলব্ধ	686 নাম : পাৰ্থ প্ৰতিম তালুকদাৰ পিতাৰ নাম: পূৰ্ণ তালুকদাৰ ঘৰ নং : ১৮২ বয়স : 27 লিঙ্গ : পুৰুষ	FCM0271957 ফটো উপলব্ধ	687 নাম : ধৰ্মেশ্বৰ তালুকদাৰ পিতাৰ নাম: সুৰেন্দ্ৰ তালুকদাৰ ঘৰ নং : ১৮৩ বয়স : 54 লিঙ্গ : পুৰুষ	FCM1319320 ফটো উপলব্ধ
688 নাম : বাবলী তালুকদাৰ স্বামীৰ নাম: ধৰ্মেশ্বৰ তালুকদাৰ ঘৰ নং : ১৮৩ বয়স : 45 লিঙ্গ : মহিলা	FCM1331982 ফটো উপলব্ধ	689 নাম : কুশজ্যোতী তালুকদাৰ পিতাৰ নাম: ধৰ্মেশ্বৰ তালুকদাৰ ঘৰ নং : ১৮৩ বয়স : 30 লিঙ্গ : পুৰুষ	FCM2266526 ফটো উপলব্ধ	690 নাম : জানমনী তালুকদাৰ পিতাৰ নাম: ধৰ্মেশ্বৰ তালুকদাৰ ঘৰ নং : ১৮৩ বয়স : 28 লিঙ্গ : পুৰুষ	FCM2266515 ফটো উপলব্ধ



691 নাম : মিতালী তালুকদাৰ পিতাৰ নাম: ধৰ্মেশ্বৰ তালুকদাৰ ঘৰ নং : 1৮৩ বয়স : 28 লিঙ্গ : মহিলা	FCM0272245 ফটো উপলব্ধ	692 নাম : ফুলমতি বেওঁৰা পিতাৰ নাম: আতাব আলী ঘৰ নং : 1৮8 বয়স : 50 লিঙ্গ : মহিলা	FCM1319342 ফটো উপলব্ধ	693 নাম : ছিয়াদা বেগম স্বামীৰ নাম: মাজিবৰ বহমান ঘৰ নং : 1৮8 বয়স : 44 লিঙ্গ : মহিলা	FCM1319353 ফটো উপলব্ধ
694 নাম : ছিৰাজুল হক পিতাৰ নাম: ছিৰাৰ আলী ঘৰ নং : 1৮8 বয়স : 44 লিঙ্গ : পুৰুষ	FCM1319364 ফটো উপলব্ধ	695 নাম : মেকজান বেগম স্বামীৰ নাম: ছিৰাজুল হক ঘৰ নং : 1৮8 বয়স : 27 লিঙ্গ : মহিলা	FCM0269803 ফটো উপলব্ধ	696 নাম : আবুবক্কৰ পিতাৰ নাম: সবুতুল্লা ঘৰ নং : 1৯০ বয়স : 54 লিঙ্গ : পুৰুষ	FCM1319397 ফটো উপলব্ধ
697 নাম : ছমিৰন নেচা স্বামীৰ নাম: চান মিয়া ঘৰ নং : 1৯০ বয়স : 53 লিঙ্গ : মহিলা	FCM1319386 ফটো উপলব্ধ	698 নাম : ময়তান নেচা স্বামীৰ নাম: আবুবক্কৰ ঘৰ নং : 1৯০ বয়স : 50 লিঙ্গ : মহিলা	FCM1319400 ফটো উপলব্ধ	699 নাম : মমিন আলী পিতাৰ নাম: আবু বক্কৰ ঘৰ নং : 1৯০ বয়স : 31 লিঙ্গ : পুৰুষ	FCM1322685 ফটো উপলব্ধ
700 নাম : হাবিবুৰ ইছলাম পিতাৰ নাম: চান মিঞা ঘৰ নং : 1৯০ বয়স : 30 লিঙ্গ : পুৰুষ	FCM1322754 ফটো উপলব্ধ	701 নাম : নিলিমা বেগম স্বামীৰ নাম: মমিন আলী ঘৰ নং : 190 বয়স : 30 লিঙ্গ : মহিলা	FCM1173780 ফটো উপলব্ধ	702 নাম : বুকচানা পাৰ্বিন পিতাৰ নাম: চান মিয়া ঘৰ নং : 190 বয়স : 28 লিঙ্গ : মহিলা	FCM0424291 ফটো উপলব্ধ
703 নাম : পাৰ্বিনা চুলতানা পিতাৰ নাম: চান মিঞা ঘৰ নং : 190 বয়স : 25 লিঙ্গ : মহিলা	FCM0507871 ফটো উপলব্ধ	704 নাম : ফুল ভান বেগম পিতাৰ নাম: চান মিয়া ঘৰ নং : 190 বয়স : 24 লিঙ্গ : মহিলা	FCM0683730 ফটো উপলব্ধ	705 নাম : বেজিনা বেগম স্বামীৰ নাম: ছাফিকুল হক ঘৰ নং : 190 বয়স : 20 লিঙ্গ : মহিলা	ECF0354761 ফটো উপলব্ধ
706 নাম : ছাফিকুল হক পিতাৰ নাম: আবুবক্কৰ ঘৰ নং : 190 বয়স : 20 লিঙ্গ : পুৰুষ	ECF0354779 ফটো উপলব্ধ	707 নাম : কমলা বেওঁৰা স্বামীৰ নাম: আব্দুল চামাদ ঘৰ নং : 1৯1 বয়স : 83 লিঙ্গ : মহিলা	FCM1319411 ফটো উপলব্ধ	708 নাম : আলাউদ্দিন আহমেদ পিতাৰ নাম: আব্দুল চামাদ ঘৰ নং : 1৯1 বয়স : 55 লিঙ্গ : পুৰুষ	FCM1319444 ফটো উপলব্ধ
709 নাম : আতাউৰ বহমান পিতাৰ নাম: আব্দুল চামাদ ঘৰ নং : 1৯1 বয়স : 50 লিঙ্গ : পুৰুষ	FCM1319466 ফটো উপলব্ধ	710 নাম : ছালেহা খাতুন স্বামীৰ নাম: কামাল উদ্দিন আহমেদ ঘৰ নং : 1৯1 বয়স : 49 লিঙ্গ : মহিলা	FCM1319433 ফটো উপলব্ধ	711 নাম : বুকিয়া বেগম স্বামীৰ নাম: আলাউদ্দিন আহমেদ ঘৰ নং : 1৯1 বয়স : 46 লিঙ্গ : মহিলা	FCM1319455 ফটো উপলব্ধ
712 নাম : নাজিমা বেগম স্বামীৰ নাম: আতাউৰ বহমান ঘৰ নং : 1৯1 বয়স : 42 লিঙ্গ : মহিলা	FCM1319477 ফটো উপলব্ধ	713 নাম : ছাহজাহান আলী পিতাৰ নাম: কামালউদ্দিন আহমেদ ঘৰ নং : 1৯1 বয়স : 33 লিঙ্গ : পুৰুষ	FCM1319488 ফটো উপলব্ধ	714 নাম : আমিনুল হক পিতাৰ নাম: কামালউদ্দিন আহমেদ ঘৰ নং : 191 বয়স : 29 লিঙ্গ : পুৰুষ	FCM0067926 ফটো উপলব্ধ
715 নাম : নাছিবউদ্দিন আহমেদ পিতাৰ নাম: আলাউদ্দিন আহমেদ ঘৰ নং : 1৯1 বয়স : 28 লিঙ্গ : পুৰুষ	FCM0274449 ফটো উপলব্ধ	716 নাম : তাছলিমা খাতুন স্বামীৰ নাম: ছাহজাহান আলী ঘৰ নং : 191 বয়স : 25 লিঙ্গ : মহিলা	FCM0496612 ফটো উপলব্ধ	717 নাম : জামাল উদ্দিন আহমেদ পিতাৰ নাম: কামাল উদ্দিন আহমেদ ঘৰ নং : 191 বয়স : 22 লিঙ্গ : পুৰুষ	FCM1655992 ফটো উপলব্ধ
S2 718 নাম : আফছানা বেগম পিতাৰ নাম: আতাউৰ বহমান ঘৰ নং : 191 বয়স : 22 লিঙ্গ : মহিলা	FCM2284941 ফটো উপলব্ধ	719 নাম : জেৰিফা আহমেদ স্বামীৰ নাম: জামাল উদ্দিন আহমেদ ঘৰ নং : 191 বয়স : 21 লিঙ্গ : মহিলা	ECF0019695 ফটো উপলব্ধ	720 নাম : মৰমী বেগম স্বামীৰ নাম: আমিনুল হক ঘৰ নং : 191 বয়স : 20 লিঙ্গ : মহিলা	ECF0318840 ফটো উপলব্ধ



721 নাম : নাছিয়া বেগম স্বামীৰ নাম: আব্দুল মতিন ঘৰ নং : 192 বয়স : 64 লিঙ্গ : মহিলা	FCM1319499 ফটো উপলব্ধ	# 722 নাম : চামেলা বেওৱা পিতাৰ নাম: চাবেদ আলী ঘৰ নং : 192 বয়স : 59 লিঙ্গ : মহিলা	FCM1319546 ফটো উপলব্ধ	723 নাম : আনিচ আলী পিতাৰ নাম: চাবেদ আলী ঘৰ নং : 192 বয়স : 54 লিঙ্গ : পুৰুষ	FCM1319557 ফটো উপলব্ধ
724 নাম : আইকন নেচা স্বামীৰ নাম: আনিছ আলী ঘৰ নং : 192 বয়স : 50 লিঙ্গ : মহিলা	FCM1319568 ফটো উপলব্ধ	725 নাম : চাহাব আলী পিতাৰ নাম: আব্দুল মতিন ঘৰ নং : 192 বয়স : 49 লিঙ্গ : পুৰুষ	FCM1319502 ফটো উপলব্ধ	726 নাম : ছাহাব উদ্দিন পিতাৰ নাম: আব্দুল মতিন ঘৰ নং : 192 বয়স : 45 লিঙ্গ : পুৰুষ	FCM1319524 ফটো উপলব্ধ
727 নাম : ছানবাৰা বেগম পিতাৰ নাম: চাহাব আলী ঘৰ নং : 192 বয়স : 44 লিঙ্গ : মহিলা	FCM1319513 ফটো উপলব্ধ	728 নাম : ছহিদুৰ ইছলাম পিতাৰ নাম: আব্দুল মতিন ঘৰ নং : 192 বয়স : 40 লিঙ্গ : পুৰুষ	FCM1319535 ফটো উপলব্ধ	# 729 নাম : মনোৱাৰা খাতুন স্বামীৰ নাম: ছাহাব উদ্দিন ঘৰ নং : 192 বয়স : 35 লিঙ্গ : মহিলা	FCM1322378 ফটো উপলব্ধ
730 নাম : আজিজুৰ ৰহমান পিতাৰ নাম: আনিচ আলী ঘৰ নং : 192 বয়স : 28 লিঙ্গ : পুৰুষ	FCM1553254 ফটো উপলব্ধ	731 নাম : নজৰুল হক পিতাৰ নাম: আব্দুল মতিন ঘৰ নং : 192 বয়স : 27 লিঙ্গ : পুৰুষ	FCM0387571 ফটো উপলব্ধ	732 নাম : নুৰ আলম পিতাৰ নাম: আব্দুল মতিন ঘৰ নং : 192 বয়স : 27 লিঙ্গ : পুৰুষ	FCM1791623 ফটো উপলব্ধ
733 নাম : মাকনী বেগম স্বামীৰ নাম: ছহিদুৰ ইছলাম ঘৰ নং : 192 বয়স : 26 লিঙ্গ : মহিলা	FCM0268342 ফটো উপলব্ধ	734 নাম : আছলামুৰ ৰহমান পিতাৰ নাম: আনিচ আলী ঘৰ নং : 192 বয়স : 26 লিঙ্গ : পুৰুষ	FCM1669969 ফটো উপলব্ধ	735 নাম : চানিয়া পাৰবিন পিতাৰ নাম: চাহাব আলী ঘৰ নং : 192 বয়স : 20 লিঙ্গ : মহিলা	ECF0347526 ফটো উপলব্ধ
736 নাম : গুলনাহাৰ পাৰবিন স্বামীৰ নাম: নজৰুল হক ঘৰ নং : 192 বয়স : 20 লিঙ্গ : মহিলা	ECF0354100 ফটো উপলব্ধ	737 নাম : আয়চা খাতুন স্বামীৰ নাম: সুৰুজ জামাল ঘৰ নং : 198 বয়স : 64 লিঙ্গ : মহিলা	FCM1319591 ফটো উপলব্ধ	738 নাম : নবিজল হক পিতাৰ নাম: সুৰুজ জামাল ঘৰ নং : 198 বয়স : 44 লিঙ্গ : পুৰুষ	FCM1319604 ফটো উপলব্ধ
739 নাম : আশিয়া বেগম স্বামীৰ নাম: নবিজল হক ঘৰ নং : 194 বয়স : 36 লিঙ্গ : মহিলা	FCM0492298 ফটো উপলব্ধ	740 নাম : জামতুল্লা সেখ পিতাৰ নাম: ওমৰুদ্দিন সেখ ঘৰ নং : 195 বয়স : 65 লিঙ্গ : পুৰুষ	FCM1319615 ফটো উপলব্ধ	741 নাম : জয়ভান নেচা স্বামীৰ নাম: জামতুল্লা সেখ ঘৰ নং : 195 বয়স : 57 লিঙ্গ : মহিলা	FCM1319626 ফটো উপলব্ধ
742 নাম : বাবু আলী পিতাৰ নাম: জামতুল্লা সেখ ঘৰ নং : 195 বয়স : 34 লিঙ্গ : পুৰুষ	FCM1319648 ফটো উপলব্ধ	743 নাম : ছাইমা খাতুন স্বামীৰ নাম: বাবু আলী ঘৰ নং : 195 বয়স : 26 লিঙ্গ : মহিলা	FCM0270603 ফটো উপলব্ধ	744 নাম : জয়মত আলী পিতাৰ নাম: জামতুল্লা সেখ ঘৰ নং : 195 বয়স : 26 লিঙ্গ : পুৰুষ	FCM0608091 ফটো উপলব্ধ
745 নাম : ৰাজু আলী পিতাৰ নাম: জামতুল্লা সেখ ঘৰ নং : 195 বয়স : 23 লিঙ্গ : পুৰুষ	ECF0003954 ফটো উপলব্ধ	746 নাম : জিনাৰা বেগম স্বামীৰ নাম: জয়মত আলী ঘৰ নং : 195 বয়স : 22 লিঙ্গ : মহিলা	ECF0003988 ফটো উপলব্ধ	747 নাম : আচফুল বেগম স্বামীৰ নাম: জাফৰ আলী ঘৰ নং : 196 বয়স : 63 লিঙ্গ : মহিলা	FCM1319660 ফটো উপলব্ধ
748 নাম : আশ্ৰফ আলি পিতাৰ নাম: জাফৰ আলি ঘৰ নং : 196 বয়স : 32 লিঙ্গ : পুৰুষ	FCM1319671 ফটো উপলব্ধ	749 নাম : মহমমদ আলী পিতাৰ নাম: জাফৰ আলী ঘৰ নং : 196 বয়স : 28 লিঙ্গ : পুৰুষ	FCM0493122 ফটো উপলব্ধ	750 নাম : চন্দ্ৰভান নেছা স্বামীৰ নাম: মহমমদ আলী ঘৰ নং : 196 বয়স : 27 লিঙ্গ : মহিলা	FCM0523092 ফটো উপলব্ধ



751 নাম : আনজুৱাৰা বেগম স্বামীৰ নাম : আশ্ৰফ আলী ঘৰ নং : ১৯৬ বয়স : 26 লিঙ্গ : মহিলা	FCM0268540 ফটো উপলব্ধ	752 নাম : বহিমা বেগম স্বামীৰ নাম : আবুল কালাম আজাদ ঘৰ নং : ১৯৮ বয়স : 49 লিঙ্গ : মহিলা	FCM1319693 ফটো উপলব্ধ	753 নাম : ৰবিউল ইছলাম পিতাৰ নাম : ছামচুল হক ঘৰ নং : ১৯৮ বয়স : 42 লিঙ্গ : পুৰুষ	FCM1319706 ফটো উপলব্ধ
754 নাম : আহোজা বেগম স্বামীৰ নাম : ৰবিউল ইছলাম ঘৰ নং : ১৯৮ বয়স : 36 লিঙ্গ : মহিলা	FCM1319717 ফটো উপলব্ধ	755 নাম : মুস্তাফিজুৰ ৰহমান পিতাৰ নাম : আবুল কালাম আজাদ ঘৰ নং : ১৯৮ বয়স : 27 লিঙ্গ : পুৰুষ	FCM0269373 ফটো উপলব্ধ	756 নাম : ৰেজাউল হক পিতাৰ নাম : আবুল কালাম আজাদ ঘৰ নং : 198 বয়স : 24 লিঙ্গ : পুৰুষ	FCM0696070 ফটো উপলব্ধ
757 নাম : আলিফা বেগম স্বামীৰ নাম : মুস্তাফিজুৰ ৰহমান ঘৰ নং : 198 বয়স : 21 লিঙ্গ : মহিলা	ECF0114918 ফটো উপলব্ধ	758 নাম : ইজাজুল হক পিতাৰ নাম : আবুল কালাম আজাদ ঘৰ নং : 198 বয়স : 20 লিঙ্গ : পুৰুষ	ECF0050310 ফটো উপলব্ধ	759 নাম : ৰুকচানা ইয়াছমিন পিতাৰ নাম : ৰবিউল ইছলাম ঘৰ নং : 198 বয়স : 19 লিঙ্গ : মহিলা	ECF0230235 ফটো উপলব্ধ
760 নাম : আব্দুৰ ৰহিম পিতাৰ নাম : মতলেব আলী ঘৰ নং : ১৯৯ বয়স : 57 লিঙ্গ : পুৰুষ	FCM1319728 ফটো উপলব্ধ	761 নাম : বুৰফুলি বেগম স্বামীৰ নাম : আব্দুল ৰহিম ঘৰ নং : ১৯৯ বয়স : 54 লিঙ্গ : মহিলা	FCM1319739 ফটো উপলব্ধ	762 নাম : আমেলা বেগম স্বামীৰ নাম : মুনতাজ আলী ঘৰ নং : ১৯৯ বয়স : 42 লিঙ্গ : মহিলা	FCM1319740 ফটো উপলব্ধ
763 নাম : মাজনী বেগম পিতাৰ নাম : আব্দুৰ ৰহিম ঘৰ নং : ১৯৯ বয়স : 29 লিঙ্গ : মহিলা	FCM2266480 ফটো উপলব্ধ	764 নাম : বাহাৰুল হক পিতাৰ নাম : আব্দুৰ ৰহিম ঘৰ নং : 199 বয়স : 27 লিঙ্গ : পুৰুষ	FCM0071688 ফটো উপলব্ধ	765 নাম : ৰাশিদা বেগম স্বামীৰ নাম : বাহাৰুল হক ঘৰ নং : 199 বয়স : 26 লিঙ্গ : মহিলা	FCM0508341 ফটো উপলব্ধ
766 নাম : মহসিন আলী পিতাৰ নাম : আব্দুৰ ৰহিম ঘৰ নং : 199 বয়স : 22 লিঙ্গ : পুৰুষ	ECF0002444 ফটো উপলব্ধ	767 নাম : ৰুকচানা বেগম স্বামীৰ নাম : মহসিন আলী ঘৰ নং : 199 বয়স : 21 লিঙ্গ : মহিলা	ECF0002345 ফটো উপলব্ধ	768 নাম : জেলেহা বেওৱা পিতাৰ নাম : মতলেব আলী ঘৰ নং : ২০০ বয়স : 61 লিঙ্গ : মহিলা	FCM1319784 ফটো উপলব্ধ
769 নাম : আব্দুল খালেক পিতাৰ নাম : মতলেব আলী ঘৰ নং : ২০০ বয়স : 54 লিঙ্গ : পুৰুষ	FCM1319762 ফটো উপলব্ধ	770 নাম : মুনতাজ আলী পিতাৰ নাম : মতলেব আলী ঘৰ নং : ২০০ বয়স : 51 লিঙ্গ : পুৰুষ	FCM1319751 ফটো উপলব্ধ	771 নাম : জহিলা বেগম স্বামীৰ নাম : আব্দুল খালেক ঘৰ নং : ২০০ বয়স : 45 লিঙ্গ : মহিলা	FCM1319773 ফটো উপলব্ধ
772 নাম : আমিনুল আলী পিতাৰ নাম : মুনতাজ আলী ঘৰ নং : 200 বয়স : 22 লিঙ্গ : পুৰুষ	ECF0003665 ফটো উপলব্ধ	773 নাম : আজিৰন বেওৱা স্বামীৰ নাম : আব্দুল ছামাদ ঘৰ নং : ২০১ বয়স : 64 লিঙ্গ : মহিলা	FCM1319795 ফটো উপলব্ধ	774 নাম : আব্দুল লতিফ পিতাৰ নাম : আব্দুল ছামাদ ঘৰ নং : ২০১ বয়স : 56 লিঙ্গ : পুৰুষ	FCM1319808 ফটো উপলব্ধ
775 নাম : আব্দুল ৰচিদ পিতাৰ নাম : আব্দুল ছামাদ ঘৰ নং : ২০১ বয়স : 50 লিঙ্গ : পুৰুষ	FCM1319820 ফটো উপলব্ধ	776 নাম : নিলিমা বেগম স্বামীৰ নাম : আব্দুল লতিফ ঘৰ নং : ২০১ বয়স : 44 লিঙ্গ : মহিলা	FCM1319819 ফটো উপলব্ধ	777 নাম : মৰিয়ম নেচা স্বামীৰ নাম : আব্দুল ৰচিদ ঘৰ নং : ২০১ বয়স : 41 লিঙ্গ : মহিলা	FCM1319831 ফটো উপলব্ধ
778 নাম : আব্দুল কালাম পিতাৰ নাম : আব্দুল ছামাদ ঘৰ নং : ২০১ বয়স : 38 লিঙ্গ : পুৰুষ	FCM1319842 ফটো উপলব্ধ	779 নাম : জেছমিনা বেগম স্বামীৰ নাম : আব্দুল কালাম ঘৰ নং : 201 বয়স : 29 লিঙ্গ : মহিলা	FCM0496018 ফটো উপলব্ধ	780 নাম : আচলাম শেখ পিতাৰ নাম : আব্দুল ৰশিদ ঘৰ নং : 201 বয়স : 22 লিঙ্গ : পুৰুষ	FCM2284883 ফটো উপলব্ধ



781 নাম : শেহনাজ আখতাৰা পিতাৰ নাম: আব্দুল লতিফ ঘৰ নং : 201 বয়স : 21 লিঙ্গ : মহিলা	ECF0260398 ফটো উপলব্ধ	782 নাম : ইনজামুল হক পিতাৰ নাম: আব্দুল ৰচিদ ঘৰ নং : 201 বয়স : 20 লিঙ্গ : পুৰুষ	ECF0318816 ফটো উপলব্ধ	783 নাম : কুলচুম বেগম স্বামীৰ নাম: ৰজব আলী ঘৰ নং : 202 বয়স : 52 লিঙ্গ : মহিলা	CNF6937797 ফটো উপলব্ধ
784 নাম : ছবিকুল ইছলাম পিতাৰ নাম: ৰজব আলী ঘৰ নং : 202 বয়স : 30 লিঙ্গ : পুৰুষ	CNF0185637 ফটো উপলব্ধ	785 নাম : ময়ৰম বেগম স্বামীৰ নাম: ছবিকুল ইছলাম ঘৰ নং : 202 বয়স : 25 লিঙ্গ : মহিলা	CNF0582197 ফটো উপলব্ধ	E 786 নাম : জহুৰা খাতুন স্বামীৰ নাম: আব্দুজুদ্দিন আহমেদ ঘৰ নং : 203 বয়স : 77 লিঙ্গ : মহিলা	FCM1319875 ফটো উপলব্ধ
787 নাম : গিয়াছউদ্দিন আহমেদ পিতাৰ নাম: আব্দুজুদ্দিন আহমেদ ঘৰ নং : 203 বয়স : 48 লিঙ্গ : পুৰুষ	FCM1319853 ফটো উপলব্ধ	788 নাম : ছকিনা বেগম স্বামীৰ নাম: গিয়াছউদ্দিন আহমেদ ঘৰ নং : 203 বয়স : 38 লিঙ্গ : মহিলা	FCM1319886 ফটো উপলব্ধ	789 নাম : নজৰুল ইছলাম পিতাৰ নাম: মতলিব আলী ঘৰ নং : 203 বয়স : 27 লিঙ্গ : পুৰুষ	FCM0267864 ফটো উপলব্ধ
790 নাম : ছৈয়দ আহমেদ পিতাৰ নাম: গিয়াছউদ্দিন আহমেদ ঘৰ নং : 203 বয়স : 22 লিঙ্গ : পুৰুষ	FCM1714146 ফটো উপলব্ধ	791 নাম : মাজিদা পাৰবিন পিতাৰ নাম: মতলিব আলি ঘৰ নং : 203 ক বয়স : 30 লিঙ্গ : মহিলা	FCM0045328 ফটো উপলব্ধ	792 নাম : নাজমিন ইনাজ স্বামীৰ নাম: নজৰুল ইছলাম ঘৰ নং : 203 ক বয়স : 21 লিঙ্গ : মহিলা	ECF0005140 ফটো উপলব্ধ
793 নাম : মতলিব আলী পিতাৰ নাম: ফজল হক ঘৰ নং : 203 ক বয়স : 52 লিঙ্গ : পুৰুষ	FCM1319897 ফটো উপলব্ধ	794 নাম : নূৰ জাহান বেগম স্বামীৰ নাম: মতলিব আলী ঘৰ নং : 203 ক বয়স : 45 লিঙ্গ : মহিলা	FCM1319900 ফটো উপলব্ধ	D 795 নাম : ভানি বেওৱা স্বামীৰ নাম: আজগৰ আলী ঘৰ নং : 208 বয়স : 84 লিঙ্গ : মহিলা	FCM1319911 ফটো উপলব্ধ
796 নাম : হানিফ আলী মাতৃৰ নাম: আজগৰ আলী ঘৰ নং : 208 বয়স : 57 লিঙ্গ : পুৰুষ	FCM1319922 ফটো উপলব্ধ	797 নাম : ইছমাইল আলী প্রধান পিতাৰ নাম: আইতুল্লা প্রধান ঘৰ নং : 204 বয়স : 49 লিঙ্গ : পুৰুষ	FCM1318010 ফটো উপলব্ধ	798 নাম : জবেদা খাতুন স্বামীৰ নাম: হানিফ আলী ঘৰ নং : 208 বয়স : 47 লিঙ্গ : মহিলা	FCM1319933 ফটো উপলব্ধ
D 799 নাম : আলী হাইদৰ পিতাৰ নাম: আজগৰ আলী ঘৰ নং : 208 বয়স : 44 লিঙ্গ : পুৰুষ	FCM1319944 ফটো উপলব্ধ	800 নাম : নূৰেদা বেগম স্বামীৰ নাম: ইছমাইল আলী প্রধান ঘৰ নং : 204 বয়স : 42 লিঙ্গ : মহিলা	FCM1318021 ফটো উপলব্ধ	D 801 নাম : বাচচাগেলী আলী পিতাৰ নাম: আলী হাইদৰ ঘৰ নং : 208 বয়স : 41 লিঙ্গ : মহিলা	FCM1319955 ফটো উপলব্ধ
802 নাম : আলী ছুচেইন পিতাৰ নাম: আজগৰ আলী ঘৰ নং : 208 বয়স : 40 লিঙ্গ : পুৰুষ	FCM1319966 ফটো উপলব্ধ	803 নাম : ৰহিমা বেগম স্বামীৰ নাম: আলি ছুচেইন ঘৰ নং : 208 বয়স : 33 লিঙ্গ : মহিলা	FCM1319977 ফটো উপলব্ধ	804 নাম : হামিদা বেগম পিতাৰ নাম: হানিফ আলী ঘৰ নং : 204 বয়স : 23 লিঙ্গ : মহিলা	ECF0052142 ফটো উপলব্ধ
805 নাম : নূৰুল আলম পিতাৰ নাম: ইছমাইল আলী প্রধান ঘৰ নং : 204 বয়স : 20 লিঙ্গ : পুৰুষ	ECF0174821 ফটো উপলব্ধ	806 নাম : ছকিনা বেগম স্বামীৰ নাম: ছিদ্দিক ৰহমান ঘৰ নং : 205 বয়স : 64 লিঙ্গ : মহিলা	FCM1319999 ফটো উপলব্ধ	807 নাম : ছফিউৰ ৰহমান পিতাৰ নাম: ছিদ্দিক ৰহমান ঘৰ নং : 205 বয়স : 44 লিঙ্গ : পুৰুষ	FCM1320009 ফটো উপলব্ধ
808 নাম : তাৰিকুল ইছলাম পিতাৰ নাম: আব্দুল চাত্তাৰ ঘৰ নং : 205 বয়স : 44 লিঙ্গ : পুৰুষ	FCM1320010 ফটো উপলব্ধ	809 নাম : আতিকুল ইছলাম পিতাৰ নাম: আব্দুল চাত্তাৰ ঘৰ নং : 205 বয়স : 36 লিঙ্গ : পুৰুষ	FCM1320021 ফটো উপলব্ধ	810 নাম : নূৰেদা বেগম স্বামীৰ নাম: আতিকুল ইছলাম ঘৰ নং : 205 বয়স : 36 লিঙ্গ : মহিলা	FCM0509612 ফটো উপলব্ধ



811 নাম : মিছেছ মিজুৰাৰা বেগম স্বামীৰ নাম: ছাফিউৰ ৰহমান ঘৰ নং : ২০৫ বয়স : 35 লিঙ্গ : মহিলা	FCM1322436 ফটো উপলব্ধ	812 নাম : জাহিদুল ইছলাম পিতাৰ নাম: ৰফিকুল ইছলাম ঘৰ নং : 205 বয়স : 19 লিঙ্গ : পুৰুষ	ECF0273722 ফটো উপলব্ধ	813 নাম : নূৰ জাহান বেগম স্বামীৰ নাম: আব্দুল ছাত্তাৰ ঘৰ নং : ২০৫ক বয়স : 65 লিঙ্গ : মহিলা	FCM1320043 ফটো উপলব্ধ
814 নাম : ৰফিকুল ইছলাম পিতাৰ নাম: আব্দুল ছাত্তাৰ ঘৰ নং : ২০৫ক বয়স : 41 লিঙ্গ : পুৰুষ	FCM1320065 ফটো উপলব্ধ	815 নাম : জুবিদা পাৰবিন স্বামীৰ নাম: তাৰিকুল ইছলাম ঘৰ নং : ২০৫ক বয়স : 38 লিঙ্গ : মহিলা	FCM1320054 ফটো উপলব্ধ	816 নাম : জাহানাবা বেগম স্বামীৰ নাম: ৰফিকুল ইছলাম ঘৰ নং : ২০৫ক বয়স : 33 লিঙ্গ : মহিলা	FCM1320076 ফটো উপলব্ধ
817 নাম : নূৰুল হক পিতাৰ নাম: ছামচুল হুদা ঘৰ নং : ২০৬ বয়স : 50 লিঙ্গ : পুৰুষ	FCM1320112 ফটো উপলব্ধ	818 নাম : ইয়াচিন আলী পিতাৰ নাম: চামচুল হুদা ঘৰ নং : ২০৬ বয়স : 36 লিঙ্গ : পুৰুষ	FCM1320101 ফটো উপলব্ধ	819 নাম : বেহেনা খাতুন স্বামীৰ নাম: ইয়াচিন আলী ঘৰ নং : ২০৬ বয়স : 31 লিঙ্গ : মহিলা	FCM0270074 ফটো উপলব্ধ
820 নাম : খালেদা বেগম স্বামীৰ নাম: ইছমাইল আলী ঘৰ নং : 206 বয়স : 26 লিঙ্গ : মহিলা	ECF0201467 ফটো উপলব্ধ	821 নাম : পিন্টু উদ্দিন আহমেদ পিতাৰ নাম: ইছমাইল আলী ঘৰ নং : 206 বয়স : 24 লিঙ্গ : পুৰুষ	FCM1698638 ফটো উপলব্ধ	822 নাম : মৰিচফুল নেচা স্বামীৰ নাম: নূৰুল হক ঘৰ নং : ২০৬খ বয়স : 47 লিঙ্গ : মহিলা	FCM1320145 ফটো উপলব্ধ
823 নাম : ইছমাইল আলী পিতাৰ নাম: ছামচুল হুদা ঘৰ নং : ২০৬ক বয়স : 45 লিঙ্গ : পুৰুষ	FCM1320123 ফটো উপলব্ধ	824 নাম : নিলিমা খাতুন স্বামীৰ নাম: ইছমাইল আলী ঘৰ নং : ২০৬ক বয়স : 43 লিঙ্গ : মহিলা	FCM1320134 ফটো উপলব্ধ	825 নাম : হানিফ আলী পিতাৰ নাম: ছামচুল হুদা ঘৰ নং : ২০৭ বয়স : 52 লিঙ্গ : পুৰুষ	FCM1320156 ফটো উপলব্ধ
826 নাম : মিনাৰা বেগম স্বামীৰ নাম: হানিফ আলী ঘৰ নং : ২০৭ বয়স : 47 লিঙ্গ : মহিলা	FCM1320178 ফটো উপলব্ধ	827 নাম : খৰছিদা বেগম স্বামীৰ নাম: হানিফ আলী ঘৰ নং : ২০৭ বয়স : 45 লিঙ্গ : মহিলা	FCM1320167 ফটো উপলব্ধ	828 নাম : হাফিজৰ ৰহমান পিতাৰ নাম: হানিফ আলী ঘৰ নং : ২০৭ বয়স : 27 লিঙ্গ : পুৰুষ	FCM0269233 ফটো উপলব্ধ
829 নাম : মিন ছাইদুল হক পিতাৰ নাম: হানিফ আলী ঘৰ নং : 207 বয়স : 23 লিঙ্গ : পুৰুষ	FCM1669951 ফটো উপলব্ধ	830 নাম : নাজিমুদ্দিন আহমেদ পিতাৰ নাম: চামচুল হুদা ঘৰ নং : ২০৮ বয়স : 55 লিঙ্গ : পুৰুষ	FCM1320189 ফটো উপলব্ধ	831 নাম : জাহানাবা বেগম স্বামীৰ নাম: নাজিমুদ্দিন আহমেদ ঘৰ নং : ২০৮ বয়স : 45 লিঙ্গ : মহিলা	FCM1320190 ফটো উপলব্ধ
832 নাম : জাহাঙ্গিৰ আলম পিতাৰ নাম: নাজিমুদ্দিন আহমেদ ঘৰ নং : 208 বয়স : 28 লিঙ্গ : পুৰুষ	FCM0505719 ফটো উপলব্ধ	833 নাম : আকতাৰুল হক পিতাৰ নাম: নাজিমুদ্দিন আহমেদ ঘৰ নং : 208ল বয়স : 25 লিঙ্গ : পুৰুষ	FCM0618942 ফটো উপলব্ধ	834 নাম : মুক্তাৰুল হক পিতাৰ নাম: নাজিমুদ্দিন আহমেদ ঘৰ নং : 208 বয়স : 20 লিঙ্গ : পুৰুষ	ECF0053009 ফটো উপলব্ধ
835 নাম : তচৰ আলী পিতাৰ নাম: তৌজী সেখ ঘৰ নং : ২০৯ বয়স : 66 লিঙ্গ : পুৰুষ	FCM1320203 ফটো উপলব্ধ	836 নাম : চাহাৰা খাতুন স্বামীৰ নাম: তছৰ আলী ঘৰ নং : ২০৯ বয়স : 59 লিঙ্গ : মহিলা	FCM1320214 ফটো উপলব্ধ	837 নাম : সুন্দৰী বেগম স্বামীৰ নাম: তছৰ আলী ঘৰ নং : ২০৯ বয়স : 54 লিঙ্গ : মহিলা	FCM1320225 ফটো উপলব্ধ
838 নাম : জাকিৰ হুছেইন পিতাৰ নাম: তছৰ আলী ঘৰ নং : ২০৯ বয়স : 38 লিঙ্গ : পুৰুষ	FCM1320236 ফটো উপলব্ধ	839 নাম : তমিৰণ নেছা পিতাৰ নাম: তছৰ আলি ঘৰ নং : ২০৯ বয়স : 36 লিঙ্গ : মহিলা	FCM1320247 ফটো উপলব্ধ	840 নাম : ফাৰুক আব্দুল্লা পিতাৰ নাম: তছৰ আলি ঘৰ নং : ২০৯ বয়স : 34 লিঙ্গ : পুৰুষ	FCM1320258 ফটো উপলব্ধ



841 নাম : জিল্লুল হক পিতাৰ নাম: তছৰ আলী ঘৰ নং : ২০৯ বয়স : 28 লিঙ্গ : পুৰুষ	FCM0270363 ফটো উপলব্ধ	842 নাম : ওমৰ গাজি পিতাৰ নাম: তচৰ আলি ঘৰ নং : ২০৯ বয়স : 28 লিঙ্গ : পুৰুষ	FCM0280487 ফটো উপলব্ধ	843 নাম : ফুলমেহেৰা বেগম স্বামীৰ নাম: জাকিৰ হুছেইন ঘৰ নং : ২০৯ বয়স : 27 লিঙ্গ : মহিলা	FCM0268474 ফটো উপলব্ধ
844 নাম : মাইচানা বেগম স্বামীৰ নাম: ফাৰুক আব্দুল্লা ঘৰ নং : ২০৯ বয়স : 26 লিঙ্গ : মহিলা	FCM0269670 ফটো উপলব্ধ	845 নাম : মাজেদা বেগম পিতাৰ নাম: তচৰ আলী ঘৰ নং : 209 বয়স : 25 লিঙ্গ : মহিলা	FCM1481951 ফটো উপলব্ধ	846 নাম : মফিদুল ইছলাম পিতাৰ নাম: তছৰ আলী ঘৰ নং : 209 বয়স : 24 লিঙ্গ : পুৰুষ	FCM1173798 ফটো উপলব্ধ
847 নাম : মাইনুল হক পিতাৰ নাম: তচৰ আলী ঘৰ নং : 209 বয়স : 22 লিঙ্গ : পুৰুষ	FCM1624246 ফটো উপলব্ধ	848 নাম : দিলোৱাৰা বেগম স্বামীৰ নাম: বাদশ্বাহ আলী ঘৰ নং : ২১০ বয়স : 58 লিঙ্গ : মহিলা	FCM1320281 ফটো উপলব্ধ	849 নাম : আজমল আলী পিতাৰ নাম: বাদশ্বাহ আলী ঘৰ নং : 210 বয়স : 19 লিঙ্গ : পুৰুষ	ECF0355172 ফটো উপলব্ধ
850 নাম : ময়দান আলী পিতাৰ নাম: তৌজি সেখ ঘৰ নং : ২১০ক বয়স : 52 লিঙ্গ : পুৰুষ	FCM1320292 ফটো উপলব্ধ	851 নাম : ফিৰোজা বেগম স্বামীৰ নাম: ময়দান আলী ঘৰ নং : ২১০ক বয়স : 48 লিঙ্গ : মহিলা	FCM1322538 ফটো উপলব্ধ	852 নাম : গোলাম মুহম্মদ পিতাৰ নাম: আবিদুৰ ৰহমান ঘৰ নং : ২১১ বয়স : 61 লিঙ্গ : পুৰুষ	FCM1320305 ফটো উপলব্ধ
853 নাম : গোলাম মুস্তফা পিতাৰ নাম: আবিদুৰ ৰহমান ঘৰ নং : ২১১ বয়স : 59 লিঙ্গ : পুৰুষ	FCM1320327 ফটো উপলব্ধ	854 নাম : ৰহিমা বেগম স্বামীৰ নাম: গোলাম মহম্মদ ঘৰ নং : ২১১ বয়স : 47 লিঙ্গ : মহিলা	FCM1320316 ফটো উপলব্ধ	855 নাম : নাজিমা বেগম স্বামীৰ নাম: গোলাম মুস্তফা ঘৰ নং : ২১১ বয়স : 45 লিঙ্গ : মহিলা	FCM1320338 ফটো উপলব্ধ
856 নাম : গুলনাহাৰ পাৰবিন স্বামীৰ নাম: আজমানুল জামান ঘৰ নং : 211 বয়স : 30 লিঙ্গ : মহিলা	FCM0676841 ফটো উপলব্ধ	857 নাম : মাছুম ৰেজা ফাৰুকী পিতাৰ নাম: গোলাম মুস্তফা ঘৰ নং : ২১১ বয়স : 25 লিঙ্গ : পুৰুষ	FCM0387498 ফটো উপলব্ধ	858 নাম : ফাৰহান আখতাৰ পিতাৰ নাম: গোলাম মুস্তফা ঘৰ নং : 211 বয়স : 20 লিঙ্গ : পুৰুষ	ECF0199398 ফটো উপলব্ধ
859 নাম : কদম আলী পিতাৰ নাম: চামচুল হক ঘৰ নং : ২১৪ বয়স : 49 লিঙ্গ : পুৰুষ	FCM1320350 ফটো উপলব্ধ	860 নাম : ইলিছা খাতুন স্বামীৰ নাম: কদম আলী ঘৰ নং : ২১৪ বয়স : 44 লিঙ্গ : মহিলা	FCM1320361 ফটো উপলব্ধ	861 নাম : আফজা বেগম স্বামীৰ নাম: ইদ্রিছ আলী ঘৰ নং : 214 বয়স : 24 লিঙ্গ : মহিলা	FCM1656685 ফটো উপলব্ধ
862 নাম : ছামিৰন বেওৱা স্বামীৰ নাম: আব্দুল মতিন ঘৰ নং : ২১৫ বয়স : 71 লিঙ্গ : মহিলা	FCM1320418 ফটো উপলব্ধ	863 নাম : চহৰ আলী পিতাৰ নাম: হাচেন আলী ঘৰ নং : ২১৫ বয়স : 67 লিঙ্গ : পুৰুষ	FCM1320372 ফটো উপলব্ধ	864 নাম : আমিচা খাতুন স্বামীৰ নাম: চহৰ আলী ঘৰ নং : ২১৫ বয়স : 60 লিঙ্গ : মহিলা	FCM1320383 ফটো উপলব্ধ
865 নাম : অহিজল হক পিতাৰ নাম: ছহৰ আলী ঘৰ নং : ২১৫ বয়স : 41 লিঙ্গ : পুৰুষ	FCM1320394 ফটো উপলব্ধ	866 নাম : ছেহেনা খাতুন স্বামীৰ নাম: অহিজল হক ঘৰ নং : ২১৫ বয়স : 37 লিঙ্গ : মহিলা	FCM1320407 ফটো উপলব্ধ	867 নাম : আজিজল হক পিতাৰ নাম: কছম সেখ ঘৰ নং : ২১৫ বয়স : 71 লিঙ্গ : পুৰুষ	FCM1320441 ফটো উপলব্ধ
868 নাম : জয়নাল আবদিন পিতাৰ নাম: হামিদ আলী ঘৰ নং : ২১৮ বয়স : 53 লিঙ্গ : পুৰুষ	FCM1320509 ফটো উপলব্ধ	869 নাম : ছোলেমান হক পিতাৰ নাম: আজিজল হক ঘৰ নং : ২১৮ বয়স : 50 লিঙ্গ : পুৰুষ	FCM1320463 ফটো উপলব্ধ	870 নাম : অজফা খাতুন স্বামীৰ নাম: আজিজল হক ঘৰ নং : ২১৮ বয়স : 49 লিঙ্গ : মহিলা	FCM1320452 ফটো উপলব্ধ



871	FCM1322607	ফটো উপলব্ধ	নাম : বেজিয়া চুলতানা স্বামীৰ নাম: মিৰাজুল হক ঘৰ নং : ২১৮ বয়স : 49 লিঙ্গ : মহিলা	872	FCM1320485	ফটো উপলব্ধ	নাম : মিৰাজুল হক পিতাৰ নাম: আজিজল হক ঘৰ নং : ২১৮ বয়স : 43 লিঙ্গ : পুৰুষ	873	FCM1320474	ফটো উপলব্ধ	নাম : হাছিনা বেগম স্বামীৰ নাম: ছোলেমান হক ঘৰ নং : ২১৮ বয়স : 42 লিঙ্গ : মহিলা
874	FCM1763119	ফটো উপলব্ধ	নাম : ইয়াছমিনা পাৰবিন স্বামীৰ নাম: মফিকুল ইছলাম ঘৰ নং : 218 বয়স : 30 লিঙ্গ : মহিলা	875	FCM1763127	ফটো উপলব্ধ	নাম : মফিকুল ইছলাম পিতাৰ নাম: জয়নাল আবদিন ঘৰ নং : 218 বয়স : 28 লিঙ্গ : পুৰুষ	876	FCM1789080	ফটো উপলব্ধ	নাম : ছেমিম চুলতানা পিতাৰ নাম: ছোলেমান হক ঘৰ নং : 218 বয়স : 24 লিঙ্গ : মহিলা
877	FCM1789098	ফটো উপলব্ধ	নাম : ছাবদুল হুছেইন পিতাৰ নাম: ছোলেমান হক ঘৰ নং : 218 বয়স : 22 লিঙ্গ : পুৰুষ	878	FCM1320510	ফটো উপলব্ধ	নাম : বহিমা খাতুন স্বামীৰ নাম: জয়নাল আবদিন ঘৰ নং : ২১৮ বয়স : 46 লিঙ্গ : মহিলা	879	FCM1320543	ফটো উপলব্ধ	নাম : ফকিৰন নেচা স্বামীৰ নাম: ছেনাদিন সেখ ঘৰ নং : ২১৯ বয়স : 74 লিঙ্গ : মহিলা
880	FCM1320554	ফটো উপলব্ধ	নাম : আকবৰ আলী পিতাৰ নাম: ছেনাদিন সেখ ঘৰ নং : ২১৯ বয়স : 56 লিঙ্গ : পুৰুষ	881	FCM1320576	ফটো উপলব্ধ	নাম : চাহেব আলী পিতাৰ নাম: চেনাদিন সেখ ঘৰ নং : ২১৯ বয়স : 48 লিঙ্গ : পুৰুষ	882	FCM1320565	ফটো উপলব্ধ	নাম : জামিৰন নেচা স্বামীৰ নাম: আকবৰ আলী ঘৰ নং : ২১৯ বয়স : 45 লিঙ্গ : মহিলা
883	FCM1320587	ফটো উপলব্ধ	নাম : ছমিৰন নেচা স্বামীৰ নাম: চাহেব আলী ঘৰ নং : ২১৯ বয়স : 39 লিঙ্গ : মহিলা	884	FCM0535674	ফটো উপলব্ধ	নাম : আব্দুল আলী পিতাৰ নাম: আকবৰ আলী ঘৰ নং : 219 বয়স : 25 লিঙ্গ : পুৰুষ	885	ECF0076372	ফটো উপলব্ধ	নাম : চাহিনা বেগম পিতাৰ নাম: চাহেব আলী ঘৰ নং : 219 বয়স : 21 লিঙ্গ : মহিলা
886	FCM1320601	ফটো উপলব্ধ	নাম : জিবিভন নেচা স্বামীৰ নাম: আব্দুল বহমান ঘৰ নং : ২২০ বয়স : 67 লিঙ্গ : মহিলা	887	FCM1320612	ফটো উপলব্ধ	নাম : হজৰত আলী পিতাৰ নাম: আব্দুল বহমান ঘৰ নং : ২২০ বয়স : 47 লিঙ্গ : পুৰুষ	888	FCM1320623	ফটো উপলব্ধ	নাম : চাম্পা বেগম স্বামীৰ নাম: হজৰত আলী ঘৰ নং : ২২০ বয়স : 45 লিঙ্গ : মহিলা
889	FCM1320634	ফটো উপলব্ধ	নাম : ইউনুচ আলী পিতাৰ নাম: আব্দুল বহমান ঘৰ নং : ২২০ বয়স : 43 লিঙ্গ : পুৰুষ	890	FCM1320656	ফটো উপলব্ধ	নাম : আব্বাহ আলী পিতাৰ নাম: আব্দুল বহমান ঘৰ নং : ২২০ বয়স : 40 লিঙ্গ : পুৰুষ	891	FCM1320645	ফটো উপলব্ধ	নাম : ফিৰোজা খাতুন স্বামীৰ নাম: ইউনুছ আলী ঘৰ নং : ২২০ বয়স : 39 লিঙ্গ : মহিলা
892	FCM1320667	ফটো উপলব্ধ	নাম : সন্দাফুল নেচা স্বামীৰ নাম: আব্বাহ আলী ঘৰ নং : ২২০ বয়স : 38 লিঙ্গ : মহিলা	893	FCM1320678	ফটো উপলব্ধ	নাম : সাহা আলম পিতাৰ নাম: আব্দুল বহমান ঘৰ নং : ২২০ বয়স : 37 লিঙ্গ : পুৰুষ	894	FCM0082719	ফটো উপলব্ধ	নাম : হালিমা বেগম স্বামীৰ নাম: হজৰত আলী ঘৰ নং : 220 বয়স : 34 লিঙ্গ : মহিলা
895	FCM1320689	ফটো উপলব্ধ	নাম : নুৰেদা বেগম স্বামীৰ নাম: সাহা আলম ঘৰ নং : ২২০ বয়স : 31 লিঙ্গ : মহিলা	896	ECF0150607	ফটো উপলব্ধ	নাম : ফৰিদুল ইছলাম পিতাৰ নাম: ইউনুচ আলী ঘৰ নং : 220 বয়স : 22 লিঙ্গ : পুৰুষ	897	ECF0099465	ফটো উপলব্ধ	নাম : ফজৰ আলী পিতাৰ নাম: হজৰত আলী ঘৰ নং : 220 বয়স : 21 লিঙ্গ : পুৰুষ
898	ECF0224857	ফটো উপলব্ধ	নাম : জৰিনা বেগম স্বামীৰ নাম: ফজৰ আলী ঘৰ নং : 220 বয়স : 19 লিঙ্গ : মহিলা	899	FCM1320714	ফটো উপলব্ধ	নাম : সুৰজ আলী পিতাৰ নাম: বশিদ আলী ঘৰ নং : ২২১ বয়স : 61 লিঙ্গ : পুৰুষ	900	FCM1320725	ফটো উপলব্ধ	নাম : সহৰভান বেগম স্বামীৰ নাম: সুৰুজ আলী ঘৰ নং : ২২১ বয়স : 57 লিঙ্গ : মহিলা



901 নাম : মজিদ আলি পিতাৰ নাম: সুৰুজ আলী ঘৰ নং : ২২১ বয়স : 39 লিঙ্গ : পুৰুষ	FCM0285569 ফটো উপলব্ধ	902 নাম : ছহিদ আলী পিতাৰ নাম: সুৰুজ আলী ঘৰ নং : ২২১ বয়স : 32 লিঙ্গ : পুৰুষ	FCM1320736 ফটো উপলব্ধ	903 নাম : ৰুমিজা খাতুন স্বামীৰ নাম: চহিদ আলি ঘৰ নং : ২২১ বয়স : 32 লিঙ্গ : মহিলা	FCM1320690 ফটো উপলব্ধ
904 নাম : আচমা বেগম স্বামীৰ নাম: মাছুম বেজা ফাৰুকী ঘৰ নং : 221 বয়স : 22 লিঙ্গ : মহিলা	ECF0181776 ফটো উপলব্ধ	905 নাম : আবুবক্কৰ চিদ্দিক পিতাৰ নাম: জয়নাল আবেদিন ঘৰ নং : ২২২ বয়স : 59 লিঙ্গ : পুৰুষ	FCM1320747 ফটো উপলব্ধ	906 নাম : কুলছন নেচা স্বামীৰ নাম: আবুবক্কৰ চিদ্দিক ঘৰ নং : ২২২ বয়স : 54 লিঙ্গ : মহিলা	FCM1320758 ফটো উপলব্ধ
907 নাম : আফতাৰ আলী পিতাৰ নাম: জয়নাল ঘৰ নং : ২২৩ বয়স : 75 লিঙ্গ : পুৰুষ	FCM1320769 ফটো উপলব্ধ	908 নাম : হাওৱা খাতুন স্বামীৰ নাম: আফতাৰ আলী ঘৰ নং : ২২৩ বয়স : 65 লিঙ্গ : মহিলা	FCM1320770 ফটো উপলব্ধ	909 নাম : হাছেন আলী পিতাৰ নাম: আফতাৰ আলী ঘৰ নং : ২২৩ বয়স : 48 লিঙ্গ : পুৰুষ	FCM1320816 ফটো উপলব্ধ
910 নাম : ইউনুচ আলি পিতাৰ নাম: আফতাৰ আলী ঘৰ নং : ২২৩ বয়স : 40 লিঙ্গ : পুৰুষ	FCM1320805 ফটো উপলব্ধ	911 নাম : নিলিমা বেগম স্বামীৰ নাম: হাছেন আলী ঘৰ নং : ২২৩ বয়স : 40 লিঙ্গ : মহিলা	FCM1320781 ফটো উপলব্ধ	912 নাম : ওমৰ আলী পিতাৰ নাম: আফতাৰ আলী ঘৰ নং : ২২৩ বয়স : 37 লিঙ্গ : পুৰুষ	FCM1320792 ফটো উপলব্ধ
913 নাম : আচিৰন নেছা স্বামীৰ নাম: ইউনুছ আলী ঘৰ নং : ২২৩ বয়স : 35 লিঙ্গ : মহিলা	FCM1322356 ফটো উপলব্ধ	914 নাম : ছাহাৰভান বেগম স্বামীৰ নাম: ওমৰ আলি ঘৰ নং : 223 বয়স : 28 লিঙ্গ : মহিলা	FCM0083899 ফটো উপলব্ধ	915 নাম : ওচমান গণী পিতাৰ নাম: হাছেন আলী ঘৰ নং : 223 বয়স : 24 লিঙ্গ : পুৰুষ	FCM1266097 ফটো উপলব্ধ
# 916 নাম : জেছমিনা বেগম পিতাৰ নাম: হাছেন আলী ঘৰ নং : 223 বয়স : 22 লিঙ্গ : মহিলা	FCM2275816 ফটো উপলব্ধ	# 917 নাম : আছৰুদ্দিন পিতাৰ নাম: ইউনুচ আলি ঘৰ নং : 223 বয়স : 19 লিঙ্গ : পুৰুষ	ECF0245894 ফটো উপলব্ধ	918 নাম : ফুলভান বেওঁৱা স্বামীৰ নাম: খলিল আহমেদ ঘৰ নং : ২২৪ বয়স : 74 লিঙ্গ : মহিলা	FCM1320850 ফটো উপলব্ধ
919 নাম : সমজাচদ্দিন আহমেদ পিতাৰ নাম: খলিল আহমেদ ঘৰ নং : ২২৪ বয়স : 49 লিঙ্গ : পুৰুষ	FCM1320827 ফটো উপলব্ধ	920 নাম : চৰ্জিৰন নেচা স্বামীৰ নাম: সমজাচদ্দিন আহমেদ ঘৰ নং : ২২৪ বয়স : 39 লিঙ্গ : মহিলা	FCM1320838 ফটো উপলব্ধ	921 নাম : একাৰৰ হুছেইন পিতাৰ নাম: খলিল আহমেদ ঘৰ নং : ২২৪ বয়স : 39 লিঙ্গ : পুৰুষ	FCM1320849 ফটো উপলব্ধ
922 নাম : বিল্লাল হুছেইন পিতাৰ নাম: খলিল সেখ ঘৰ নং : ২২৪ বয়স : 37 লিঙ্গ : পুৰুষ	FCM1320861 ফটো উপলব্ধ	923 নাম : কমলা বেগম স্বামীৰ নাম: একাৰৰ হুছেইন ঘৰ নং : ২২৪ বয়স : 33 লিঙ্গ : মহিলা	FCM1320872 ফটো উপলব্ধ	924 নাম : ছামচন নেহাৰ স্বামীৰ নাম: বিল্লাল হুছেইন ঘৰ নং : 224 বয়স : 31 লিঙ্গ : মহিলা	FCM0269274 ফটো উপলব্ধ
925 নাম : শেহনাছ আখতাৰ পিতাৰ নাম: সমজাচদ্দিন আহমেদ ঘৰ নং : 224 বয়স : 19 লিঙ্গ : মহিলা	ECF0254706 ফটো উপলব্ধ	926 নাম : আখতাৰ হুছেইন পিতাৰ নাম: একাৰৰ হুছেইন ঘৰ নং : 224 বয়স : 19 লিঙ্গ : পুৰুষ	ECF0364315 ফটো উপলব্ধ	927 নাম : ইছব আলী পিতাৰ নাম: তচৰ আলী ঘৰ নং : ২২৫ বয়স : 54 লিঙ্গ : পুৰুষ	FCM1320883 ফটো উপলব্ধ
928 নাম : আজগৰ আলী পিতাৰ নাম: ছেনদিন আহমেদ ঘৰ নং : ২২৬ বয়স : 59 লিঙ্গ : পুৰুষ	FCM1320894 ফটো উপলব্ধ	929 নাম : মৰিয়ম বেগম স্বামীৰ নাম: আজগৰ আলী ঘৰ নং : ২২৬ বয়স : 54 লিঙ্গ : মহিলা	FCM1320907 ফটো উপলব্ধ	930 নাম : মফিজুদ্দিন আহমেদ পিতাৰ নাম: আজগৰ আলি ঘৰ নং : ২২৬ বয়স : 34 লিঙ্গ : পুৰুষ	FCM1320918 ফটো উপলব্ধ



931 নাম : নাজিমা বেগম স্বামীৰ নাম: মফিজুদ্দিন আহমেদ ঘৰ নং : 226 বয়স : 26 লিঙ্গ : মহিলা	FCM0507541 ফটো উপলব্ধ	932 নাম : আশ্ৰফ আলী পিতাৰ নাম: আজগৰ আলী ঘৰ নং : 226 বয়স : 24 লিঙ্গ : পুৰুষ	ECF0226118 ফটো উপলব্ধ	933 নাম : ৰাজ আলী পিতাৰ নাম: আজগৰ আলী ঘৰ নং : 226 বয়স : 22 লিঙ্গ : পুৰুষ	ECF0200162 ফটো উপলব্ধ
934 নাম : ইব্রাহিম আলি পিতাৰ নাম: কালা মিঞা ঘৰ নং : 229 বয়স : 59 লিঙ্গ : পুৰুষ	FCM1320929 ফটো উপলব্ধ	935 নাম : আমিন বেগম স্বামীৰ নাম: ইব্রাহিম আলী ঘৰ নং : 229 বয়স : 53 লিঙ্গ : মহিলা	FCM1320930 ফটো উপলব্ধ	936 নাম : ফকিৰ আলী পিতাৰ নাম: ইব্রাহিম আলী ঘৰ নং : 229 বয়স : 33 লিঙ্গ : পুৰুষ	FCM1322674 ফটো উপলব্ধ
937 নাম : আমবিজান খাতুন স্বামীৰ নাম: ফকিৰ আলী ঘৰ নং : 227 বয়স : 31 লিঙ্গ : মহিলা	FCM1516251 ফটো উপলব্ধ	938 নাম : ৰফিকুল আলী পিতাৰ নাম: চান মিয়া ঘৰ নং : 227ক বয়স : 29 লিঙ্গ : পুৰুষ	ECF0253146 ফটো উপলব্ধ	939 নাম : জান্নাতুল কৰিমা স্বামীৰ নাম: ফকিৰ আলী ঘৰ নং : 227 বয়স : 26 লিঙ্গ : মহিলা	ECF0200337 ফটো উপলব্ধ
940 নাম : ছুফিয়া বেগম স্বামীৰ নাম: তাহেৰ আলী ঘৰ নং : 227 বয়স : 25 লিঙ্গ : মহিলা	FCM0627950 ফটো উপলব্ধ	941 নাম : তাহেৰ আলী পিতাৰ নাম: ইব্রাহিম আলী ঘৰ নং : 227 বয়স : 24 লিঙ্গ : পুৰুষ	FCM1553239 ফটো উপলব্ধ	942 নাম : শুকুৰ আলী পিতাৰ নাম: চান মিয়া ঘৰ নং : 227ক বয়স : 23 লিঙ্গ : পুৰুষ	ECF0087254 ফটো উপলব্ধ
943 নাম : মাৰুফা খাতুন স্বামীৰ নাম: বাহাৰ আলী ঘৰ নং : 227 বয়স : 23 লিঙ্গ : মহিলা	ECF0110106 ফটো উপলব্ধ	944 নাম : মুক্তাৰ আলী পিতাৰ নাম: চান মিয়া ঘৰ নং : 227ক বয়স : 23 লিঙ্গ : পুৰুষ	ECF0253120 ফটো উপলব্ধ	945 নাম : আবেদা খাতুন স্বামীৰ নাম: শুকুৰ আলী ঘৰ নং : 227ক বয়স : 22 লিঙ্গ : মহিলা	ECF0087270 ফটো উপলব্ধ
946 নাম : বাহাৰ আলী পিতাৰ নাম: ইব্রাহিম আলী ঘৰ নং : 227 বয়স : 22 লিঙ্গ : পুৰুষ	ECF0099655 ফটো উপলব্ধ	D 947 নাম : বল বেওৱা স্বামীৰ নাম: আহজুদ্দিন ঘৰ নং : 201 বয়স : 84 লিঙ্গ : মহিলা	FCM1320952 ফটো উপলব্ধ	948 নাম : নূৰমহম্মদ আলী পিতাৰ নাম: আহজুদ্দিন ঘৰ নং : 202 বয়স : 55 লিঙ্গ : পুৰুষ	FCM1320963 ফটো উপলব্ধ
949 নাম : হাজিৰন নেচা স্বামীৰ নাম: নূৰমহম্মদ আলী ঘৰ নং : 202 বয়স : 47 লিঙ্গ : মহিলা	FCM1320974 ফটো উপলব্ধ	950 নাম : ৰফিকুল ইছলাম পিতাৰ নাম: নূৰমহম্মদ আলী ঘৰ নং : 202 বয়স : 37 লিঙ্গ : পুৰুষ	FCM1320985 ফটো উপলব্ধ	951 নাম : নূৰ ভানু পিতাৰ নাম: নূৰ মহম্মদ আলী ঘৰ নং : 202 বয়স : 30 লিঙ্গ : মহিলা	FCM0268573 ফটো উপলব্ধ
S 952 নাম : বুলি বেগম স্বামীৰ নাম: ৰফিকুল ইছলাম ঘৰ নং : 202 বয়স : 29 লিঙ্গ : মহিলা	FCM0445643 ফটো উপলব্ধ	D 953 নাম : আখলিমা খন স্বামীৰ নাম: হবিবুদ্দিন ঘৰ নং : 203 বয়স : 64 লিঙ্গ : মহিলা	FCM1320996 ফটো উপলব্ধ	954 নাম : ফিৰোজ আলী পিতাৰ নাম: আলী হাইদৰ ঘৰ নং : 203 বয়স : 37 লিঙ্গ : পুৰুষ	FCM1321002 ফটো উপলব্ধ
955 নাম : হাচিনা বেগম স্বামীৰ নাম: সাহিজদ্দিন সেখ ঘৰ নং : 208 বয়স : 79 লিঙ্গ : মহিলা	FCM1321024 ফটো উপলব্ধ	956 নাম : আলি আকবৰ পিতাৰ নাম: সাহিজদ্দিন সেখ ঘৰ নং : 208 বয়স : 61 লিঙ্গ : পুৰুষ	FCM1321035 ফটো উপলব্ধ	957 নাম : ৰুস্তম আলী পিতাৰ নাম: জুবাব আলী ঘৰ নং : 234 বয়স : 61 লিঙ্গ : পুৰুষ	FCM1284348 ফটো উপলব্ধ
958 নাম : হাচমত আলী পিতাৰ নাম: সাহিজদ্দিন সেখ ঘৰ নং : 208 বয়স : 56 লিঙ্গ : পুৰুষ	FCM1321057 ফটো উপলব্ধ	959 নাম : ছুফিয়া খাতুন স্বামীৰ নাম: আলি আকবৰ ঘৰ নং : 208 বয়স : 54 লিঙ্গ : মহিলা	FCM1321046 ফটো উপলব্ধ	S 960 নাম : মৰিয়ন নেচা স্বামীৰ নাম: লালু মিঞা আলী ঘৰ নং : 208 বয়স : 47 লিঙ্গ : মহিলা	FCM1321080 ফটো উপলব্ধ



বিধানসভা সমষ্টিৰ নম্বৰ আৰু নাম : 51-দলগাওঁ
অংশৰ নম্বৰ আৰু নাম : 1-খাটনীয়াপাৰা(অংশ)

961 নাম : চুলতান আলী পিতাৰ নাম: সহজদিন সেখ ঘৰ নং : ২৩৪ বয়স : 47 লিঙ্গ : পুৰুষ	FCM1321160 ফটো উপলব্ধ	962 নাম : চাহিদা খাতুন স্বামীৰ নাম: হাসমত আলী ঘৰ নং : ২৩৪ বয়স : 45 লিঙ্গ : মহিলা	FCM1321068 ফটো উপলব্ধ	963 নাম : মাহিৰন নেচা স্বামীৰ নাম: চুলতান আলী ঘৰ নং : ২৩৪ বয়স : 44 লিঙ্গ : মহিলা	FCM1321091 ফটো উপলব্ধ
964 নাম : তাজনুৰ আলী পিতাৰ নাম: বস্তুম আলী ঘৰ নং : 234 বয়স : 27 লিঙ্গ : পুৰুষ	FCM1284355 ফটো উপলব্ধ	965 নাম : বাজোৱাৰ আলী পিতাৰ নাম: হাচমত আলী ঘৰ নং : 234 বয়স : 26 লিঙ্গ : পুৰুষ	FCM2310761 ফটো উপলব্ধ	966 নাম : ৰং মালা স্বামীৰ নাম: হুৰমুছ আলী ঘৰ নং : 234 বয়স : 25 লিঙ্গ : মহিলা	FCM0686246 ফটো উপলব্ধ
967 নাম : জাহানাৰা বেগম স্বামীৰ নাম: ছয়দুৰ ৰহমান ঘৰ নং : 234 বয়স : 25 লিঙ্গ : মহিলা	FCM1571397 ফটো উপলব্ধ	968 নাম : আজাহাৰ আলী পিতাৰ নাম: চুলতান আলী ঘৰ নং : 234 বয়স : 24 লিঙ্গ : পুৰুষ	FCM0682674 ফটো উপলব্ধ	969 নাম : নুৰ নবি পিতাৰ নাম: আলি আকবৰ ঘৰ নং : 234 বয়স : 24 লিঙ্গ : পুৰুষ	FCM1884345 ফটো উপলব্ধ
970 নাম : জাইদুল ইছলাম পিতাৰ নাম: জামিৰ আলী ঘৰ নং : 234 বয়স : 24 লিঙ্গ : পুৰুষ	ECF0295097 ফটো উপলব্ধ	971 নাম : মহিদুল ইছলাম পিতাৰ নাম: চুলতান আলী ঘৰ নং : 234 বয়স : 23 লিঙ্গ : পুৰুষ	FCM2311215 ফটো উপলব্ধ	972 নাম : বুলবুলি বেগম পিতাৰ নাম: হাচমত আলী ঘৰ নং : 234 বয়স : 22 লিঙ্গ : মহিলা	FCM2310753 ফটো উপলব্ধ
973 নাম : মফিদা খাতুন স্বামীৰ নাম: নুৰ নবি ঘৰ নং : 234 বয়স : 22 লিঙ্গ : মহিলা	ECF0156653 ফটো উপলব্ধ	974 নাম : আজমলা বেগম স্বামীৰ নাম: আজাহাৰ আলী ঘৰ নং : 234 বয়স : 21 লিঙ্গ : মহিলা	ECF0299958 ফটো উপলব্ধ	975 নাম : ৰাজা বাহাদুল পিতাৰ নাম: লালচান আলী ঘৰ নং : 234 বয়স : 21 লিঙ্গ : পুৰুষ	ECF0324814 ফটো উপলব্ধ
976 নাম : ৰৌছনাৰা বেগম পিতাৰ নাম: জামিৰ আলী ঘৰ নং : 234 বয়স : 20 লিঙ্গ : মহিলা	ECF0147330 ফটো উপলব্ধ	977 নাম : মঞ্জুৰাৰা বেগম স্বামীৰ নাম: আইনুল হক ঘৰ নং : 234 ক বয়স : 35 লিঙ্গ : মহিলা	FCM0434456 ফটো উপলব্ধ	978 নাম : ফুলভানু বেগম স্বামীৰ নাম: জামিৰ আলী ঘৰ নং : 234 ক বয়স : 34 লিঙ্গ : মহিলা	FCM0088526 ফটো উপলব্ধ
979 নাম : হুৰমুছ আলী পিতাৰ নাম: আমিৰ আলী ঘৰ নং : ২৩৪ক বয়স : 31 লিঙ্গ : পুৰুষ	FCM0289488 ফটো উপলব্ধ	980 নাম : ছয়দুৰ ৰহমান পিতাৰ নাম: আমিৰ আলী ঘৰ নং : ২৩৪ক বয়স : 30 লিঙ্গ : পুৰুষ	FCM0289447 ফটো উপলব্ধ	981 নাম : আমিৰ আলী পিতাৰ নাম: ছলিমুদ্দিন ঘৰ নং : ২৩৪ক বয়স : 84 লিঙ্গ : পুৰুষ	FCM1321126 ফটো উপলব্ধ
982 নাম : জামফুল বেগম স্বামীৰ নাম: আমিৰ আলী ঘৰ নং : ২৩৪ক বয়স : 74 লিঙ্গ : মহিলা	FCM1321137 ফটো উপলব্ধ	983 নাম : জামিৰ আলী পিতাৰ নাম: আমিৰ আলী ঘৰ নং : ২৩৪ক বয়স : 45 লিঙ্গ : পুৰুষ	FCM1321148 ফটো উপলব্ধ	984 নাম : খাইৰন নেচা স্বামীৰ নাম: জামিৰ আলী ঘৰ নং : ২৩৪ক বয়স : 41 লিঙ্গ : মহিলা	FCM1321159 ফটো উপলব্ধ
985 নাম : আইনুল হক পিতাৰ নাম: আমিৰ আলী ঘৰ নং : ২৩৪ক বয়স : 31 লিঙ্গ : পুৰুষ	FCM1322287 ফটো উপলব্ধ	986 নাম : বাচ্চু সেখ পিতাৰ নাম: ইমতুল্লা ঘৰ নং : ২৩৫ বয়স : 65 লিঙ্গ : পুৰুষ	FCM1321171 ফটো উপলব্ধ	D 987 নাম : ছালেম খাতুন স্বামীৰ নাম: বাচ্চু সেখ ঘৰ নং : ২৩৫ বয়স : 54 লিঙ্গ : মহিলা	FCM1321182 ফটো উপলব্ধ
988 নাম : হাছনাভানু বেগম স্বামীৰ নাম: বাচ্চু সেখ ঘৰ নং : 235 বয়স : 36 লিঙ্গ : মহিলা	FCM1553270 ফটো উপলব্ধ	989 নাম : সুৰজ জামাল পিতাৰ নাম: ইনতুল্লা ঘৰ নং : ২৩৬ বয়স : 72 লিঙ্গ : পুৰুষ	FCM1321206 ফটো উপলব্ধ	990 নাম : আমিৰন নেচা স্বামীৰ নাম: সুৰজ জামাল ঘৰ নং : ২৩৬ বয়স : 64 লিঙ্গ : মহিলা	FCM1321217 ফটো উপলব্ধ



991 নাম : বুলি বেওঁৱা স্বামীৰ নাম: হানিফ আলী ঘৰ নং : ২৩৭ বয়স : 64 লিঙ্গ : মহিলা	FCM1321228 ফটো উপলব্ধ	992 নাম : মহিব্ব আলী পিতাৰ নাম: হানিফ আলী ঘৰ নং : ২৩৭ বয়স : 38 লিঙ্গ : পুৰুষ	FCM1321239 ফটো উপলব্ধ	993 নাম : হবিবুল্ল বহমান পিতাৰ নাম: হানিফ আলী ঘৰ নং : ২৩৭ বয়স : 34 লিঙ্গ : পুৰুষ	FCM2266504 ফটো উপলব্ধ
994 নাম : মনোৱাৰা বেগম স্বামীৰ নাম: মহিব্ব আলী ঘৰ নং : ২৩৭ বয়স : 31 লিঙ্গ : মহিলা	FCM1322458 ফটো উপলব্ধ	995 নাম : হাচিনা বেগম স্বামীৰ নাম: হবিবুল্ল বহমান ঘৰ নং : 237 বয়স : 29 লিঙ্গ : মহিলা	FCM0089235 ফটো উপলব্ধ	996 নাম : অৰ্জিনা বেগম স্বামীৰ নাম: হবিবুল্ল বহমান ঘৰ নং : 237 বয়স : 27 লিঙ্গ : মহিলা	FCM0687277 ফটো উপলব্ধ
997 নাম : বাবুল আলী পিতাৰ নাম: ইনতুল্লা ঘৰ নং : ২৩৮ বয়স : 39 লিঙ্গ : পুৰুষ	FCM1321251 ফটো উপলব্ধ	998 নাম : মমতাজ বেগম স্বামীৰ নাম: বাবুল আলী ঘৰ নং : ২৩৮ বয়স : 31 লিঙ্গ : মহিলা	FCM1322447 ফটো উপলব্ধ	999 নাম : আয়োব আলী পিতাৰ নাম: ইনতুল্লা ঘৰ নং : ২৩৯ বয়স : 59 লিঙ্গ : পুৰুষ	FCM1321262 ফটো উপলব্ধ
1000 নাম : আলেকজান নেচা স্বামীৰ নাম: আয়োব আলী ঘৰ নং : ২৩৯ বয়স : 51 লিঙ্গ : মহিলা	FCM1321273 ফটো উপলব্ধ	D 1001 নাম : ছাজিবন নেচা স্বামীৰ নাম: আয়োব আলী ঘৰ নং : ২৩৯ বয়স : 49 লিঙ্গ : মহিলা	FCM1321284 ফটো উপলব্ধ	1002 নাম : ছাকাত আলী পিতাৰ নাম: আয়োব আলী ঘৰ নং : 239 বয়স : 31 লিঙ্গ : পুৰুষ	FCM2290435 ফটো উপলব্ধ
1003 নাম : ছাবিদুল আলী পিতাৰ নাম: আয়োব আলী ঘৰ নং : 239 বয়স : 26 লিঙ্গ : পুৰুষ	FCM0508697 ফটো উপলব্ধ	1004 নাম : সহিদুল্ল বহমান পিতাৰ নাম: অজোব আলী ঘৰ নং : 239 বয়স : 26 লিঙ্গ : পুৰুষ	FCM0688192 ফটো উপলব্ধ	1005 নাম : বানেছা খাতুন স্বামীৰ নাম: ছাবিদুল আলী ঘৰ নং : 239 বয়স : 25 লিঙ্গ : মহিলা	FCM1784263 ফটো উপলব্ধ
1006 নাম : খালিদা বেগম স্বামীৰ নাম: সহিদুল্ল বহমান ঘৰ নং : 239 বয়স : 25 লিঙ্গ : মহিলা	ECF0327395 ফটো উপলব্ধ	1007 নাম : জেছমিনা খাতুন স্বামীৰ নাম: ছাকাত আলী ঘৰ নং : 239 বয়স : 20 লিঙ্গ : মহিলা	ECF0211490 ফটো উপলব্ধ	1008 নাম : ফকিৰ আলী পিতাৰ নাম: আনচাৰ আলী ঘৰ নং : ২৪০ বয়স : 61 লিঙ্গ : পুৰুষ	FCM1321319 ফটো উপলব্ধ
1009 নাম : খবিৰ আলী পিতাৰ নাম: ফকিৰ আলী ঘৰ নং : 240 বয়স : 28 লিঙ্গ : পুৰুষ	FCM2320778 ফটো উপলব্ধ	1010 নাম : বহিমা খাতুন স্বামীৰ নাম: খবিৰ আলী ঘৰ নং : 240 বয়স : 24 লিঙ্গ : মহিলা	FCM2320760 ফটো উপলব্ধ	1011 নাম : লাল মিঞা পিতাৰ নাম: ইমতুল্লা ঘৰ নং : ২৪১ বয়স : 53 লিঙ্গ : পুৰুষ	FCM1321320 ফটো উপলব্ধ
1012 নাম : ছামিবন নেচা স্বামীৰ নাম: লাল মিঞা ঘৰ নং : ২৪১ বয়স : 47 লিঙ্গ : মহিলা	FCM1321331 ফটো উপলব্ধ	1013 নাম : মজিবন নেচা স্বামীৰ নাম: লালমিঞা ঘৰ নং : 241 বয়স : 37 লিঙ্গ : মহিলা	FCM0509562 ফটো উপলব্ধ	1014 নাম : ফিৰোজ আহমেদ পিতাৰ নাম: লাল মিঞা ঘৰ নং : ২৪১ বয়স : 34 লিঙ্গ : পুৰুষ	FCM1321342 ফটো উপলব্ধ
1015 নাম : আজিবন নেছা স্বামীৰ নাম: ফিৰোজ আহমেদ ঘৰ নং : 241 বয়স : 29 লিঙ্গ : মহিলা	FCM0091306 ফটো উপলব্ধ	1016 নাম : জিয়াবুল হক পিতাৰ নাম: লালমিঞা ঘৰ নং : 241 বয়স : 25 লিঙ্গ : পুৰুষ	FCM0514240 ফটো উপলব্ধ	1017 নাম : জিয়াবুলউদ্দিন পিতাৰ নাম: লাল মিঞা ঘৰ নং : 241 বয়স : 21 লিঙ্গ : পুৰুষ	ECF0318857 ফটো উপলব্ধ
1018 নাম : ইউনুচ আলী পিতাৰ নাম: কাছেদ আলী ঘৰ নং : ২৪২ বয়স : 59 লিঙ্গ : পুৰুষ	FCM1321364 ফটো উপলব্ধ	1019 নাম : হামিদা বেগম স্বামীৰ নাম: ইউনুচ আলী ঘৰ নং : ২৪২ বয়স : 53 লিঙ্গ : মহিলা	FCM1321375 ফটো উপলব্ধ	1020 নাম : আস্তাজ আলী পিতাৰ নাম: কাছেদ আলী ঘৰ নং : ২৪২ বয়স : 46 লিঙ্গ : পুৰুষ	FCM1321386 ফটো উপলব্ধ



1021 নাম : জায়ফল খাতুন স্বামীৰ নাম : আনতাজ আলী ঘৰ নং : ২৪২ বয়স : 41 লিঙ্গ : মহিলা	FCM1321397 ফটো উপলব্ধ	1022 নাম : মানিহাৰ আলী পিতাৰ নাম : কাছেদ আলী ঘৰ নং : ২৪২ বয়স : 37 লিঙ্গ : পুৰুষ	FCM1321400 ফটো উপলব্ধ	1023 নাম : জায়েদা বেগম স্বামীৰ নাম : মানিহাৰ আলী ঘৰ নং : ২৪২ বয়স : 33 লিঙ্গ : মহিলা	FCM1322629 ফটো উপলব্ধ
1024 নাম : ছফিকুল ইছলাম মাতৃৰ নাম : কাছেত আলী ঘৰ নং : ২৪২ বয়স : 33 লিঙ্গ : পুৰুষ	FCM1322710 ফটো উপলব্ধ	1025 নাম : হামিদুৰ ৰহমান পিতাৰ নাম : ইউনুছ আলী ঘৰ নং : 242 বয়স : 32 লিঙ্গ : পুৰুষ	FCM0091686 ফটো উপলব্ধ	1026 নাম : হাফিজুৰ ৰহমান পিতাৰ নাম : ইউনুছ আলী ঘৰ নং : 242 বয়স : 27 লিঙ্গ : পুৰুষ	FCM0623710 ফটো উপলব্ধ
1027 নাম : আলফিদা বেগম স্বামীৰ নাম : হাফিজুৰ ৰহমান ঘৰ নং : 242 বয়স : 25 লিঙ্গ : মহিলা	FCM1874775 ফটো উপলব্ধ	1028 নাম : এলিজা বেগম পিতাৰ নাম : ইউনুছ আলী ঘৰ নং : 242 বয়স : 24 লিঙ্গ : মহিলা	ECF0092866 ফটো উপলব্ধ	1029 নাম : জাহিৰুল আলী পিতাৰ নাম : আন্তাজ আলী ঘৰ নং : 242 বয়স : 23 লিঙ্গ : পুৰুষ	ECF0330282 ফটো উপলব্ধ
1030 নাম : মহিদুল ইছলাম পিতাৰ নাম : ইউনুছ আলী ঘৰ নং : 242 বয়স : 20 লিঙ্গ : পুৰুষ	ECF0052639 ফটো উপলব্ধ	1031 নাম : ছাবিনা ইয়াছমিন স্বামীৰ নাম : জাহিৰুল আলী ঘৰ নং : 242 বয়স : 20 লিঙ্গ : মহিলা	ECF0330290 ফটো উপলব্ধ	1032 নাম : চাহাৰা খাতুন পিতাৰ নাম : মইতুল্লা সেখ ঘৰ নং : ২৪৩ বয়স : 72 লিঙ্গ : মহিলা	FCM1321411 ফটো উপলব্ধ
1033 নাম : সাহা আলম পিতাৰ নাম : আলী হাইদৰ ঘৰ নং : ২৪৩ বয়স : 54 লিঙ্গ : পুৰুষ	FCM1321422 ফটো উপলব্ধ	1034 নাম : ছফৰা বেগম স্বামীৰ নাম : সাহা আলম ঘৰ নং : ২৪৩ বয়স : 45 লিঙ্গ : মহিলা	FCM1321433 ফটো উপলব্ধ	1035 নাম : মঃ জাগিৰ হুছেইন পিতাৰ নাম : মঃ সাহা আলম ঘৰ নং : 243 বয়স : 22 লিঙ্গ : পুৰুষ	ECF0076448 ফটো উপলব্ধ
1036 নাম : মাজেদা বেগম স্বামীৰ নাম : লালচান আলী ঘৰ নং : 244 বয়স : 41 লিঙ্গ : মহিলা	FCM1481969 ফটো উপলব্ধ	E 1037 নাম : বলমলি খাতুন স্বামীৰ নাম : ইমান আলী ঘৰ নং : ২৪৬ বয়স : 84 লিঙ্গ : মহিলা	FCM1321466 ফটো উপলব্ধ	1038 নাম : ৰশিদা বেগম স্বামীৰ নাম : ইমান আলী ঘৰ নং : ২৪৬ বয়স : 64 লিঙ্গ : মহিলা	FCM1321477 ফটো উপলব্ধ
1039 নাম : নুৰনবি পিতাৰ নাম : ইনান আলী ঘৰ নং : ২৪৬ বয়স : 59 লিঙ্গ : পুৰুষ	FCM1321502 ফটো উপলব্ধ	1040 নাম : খাইমন খাতুন স্বামীৰ নাম : খালিলুৰ ৰহমান ঘৰ নং : ২৪৬ বয়স : 55 লিঙ্গ : মহিলা	FCM1321499 ফটো উপলব্ধ	1041 নাম : মতিউৰ ৰহমান পিতাৰ নাম : ইমান আলী ঘৰ নং : ২৪৬ বয়স : 55 লিঙ্গ : পুৰুষ	FCM1321524 ফটো উপলব্ধ
1042 নাম : মচিৰন নেচা স্বামীৰ নাম : নুৰ নবি ঘৰ নং : ২৪৬ বয়স : 54 লিঙ্গ : মহিলা	FCM1321513 ফটো উপলব্ধ	1043 নাম : আজতান বেওৰা স্বামীৰ নাম : কাদেক আলী ঘৰ নং : ২৪৬ বয়স : 54 লিঙ্গ : মহিলা	FCM1321580 ফটো উপলব্ধ	1044 নাম : উমা খাতুন স্বামীৰ নাম : মতিউৰ ৰহমান ঘৰ নং : ২৪৬ বয়স : 49 লিঙ্গ : মহিলা	FCM1321535 ফটো উপলব্ধ
1045 নাম : ছমিৰ আলী পিতাৰ নাম : ইমান আলী ঘৰ নং : ২৪৬ বয়স : 46 লিঙ্গ : পুৰুষ	FCM1321546 ফটো উপলব্ধ	1046 নাম : ছাহাৰা খাতুন স্বামীৰ নাম : ছমিৰ আলী ঘৰ নং : ২৪৬ বয়স : 44 লিঙ্গ : মহিলা	FCM1321557 ফটো উপলব্ধ	1047 নাম : ৰহমত আলী পিতাৰ নাম : ইমান আলী ঘৰ নং : ২৪৬ বয়স : 41 লিঙ্গ : পুৰুষ	FCM1321579 ফটো উপলব্ধ
1048 নাম : ছোলেমান আলী পিতাৰ নাম : ইমান আলী ঘৰ নং : ২৪৬ বয়স : 38 লিঙ্গ : পুৰুষ	FCM1321568 ফটো উপলব্ধ	1049 নাম : মমিন আলি পিতাৰ নাম : নুৰ নবী ঘৰ নং : ২৪৬ বয়স : 34 লিঙ্গ : পুৰুষ	FCM1321591 ফটো উপলব্ধ	1050 নাম : বেহেনা খাতুন স্বামীৰ নাম : ছোলেমান আলি ঘৰ নং : ২৪৬ বয়স : 34 লিঙ্গ : মহিলা	FCM1321604 ফটো উপলব্ধ



1051 নাম : কাছম আলী পিতাৰ নাম: খলিলুৰ বহমান ঘৰ নং : 246 বয়স : 29 লিঙ্গ : পুৰুষ	FCM0613497 ফটো উপলব্ধ	1052 নাম : হাজিৰন নেছা স্বামীৰ নাম: কাছম আলী ঘৰ নং : 246 বয়স : 29 লিঙ্গ : মহিলা	ECF0270892 ফটো উপলব্ধ	1053 নাম : মোজামিল হক পিতাৰ নাম: ইমান আলী ঘৰ নং : 246 বয়স : 28 লিঙ্গ : পুৰুষ	FCM0093088 ফটো উপলব্ধ
1054 নাম : বাশিদা বেগম স্বামীৰ নাম: মমিন আলী ঘৰ নং : 286 বয়স : 28 লিঙ্গ : মহিলা	FCM0269944 ফটো উপলব্ধ	1055 নাম : মুকতাৰ আলী পিতাৰ নাম: নূৰনবি ঘৰ নং : 246 বয়স : 28 লিঙ্গ : পুৰুষ	FCM1887579 ফটো উপলব্ধ	1056 নাম : ওমৰ আলী পিতাৰ নাম: মতিউৰ বহমান ঘৰ নং : 286 বয়স : 26 লিঙ্গ : পুৰুষ	FCM0269712 ফটো উপলব্ধ
1057 নাম : ছুফিয়া বেগম স্বামীৰ নাম: মোজামিল হক ঘৰ নং : 246 বয়স : 25 লিঙ্গ : মহিলা	FCM0497040 ফটো উপলব্ধ	1058 নাম : সঞ্জিদা বেগম স্বামীৰ নাম: মুকতাৰ আলী ঘৰ নং : 246 বয়স : 25 লিঙ্গ : মহিলা	ECF0040980 ফটো উপলব্ধ	1059 নাম : খাইবুল হক পিতাৰ নাম: খলিলুৰ বহমান ঘৰ নং : 246 বয়স : 25 লিঙ্গ : পুৰুষ	ECF0048504 ফটো উপলব্ধ
1060 নাম : ছাবিৰুল ইছলাম পিতাৰ নাম: বহমত আলী ঘৰ নং : 246 বয়স : 23 লিঙ্গ : পুৰুষ	FCM1482983 ফটো উপলব্ধ	1061 নাম : মুনজৰ আলী পিতাৰ নাম: খলিলুৰ বহমান ঘৰ নং : 246 বয়স : 22 লিঙ্গ : পুৰুষ	ECF0075275 ফটো উপলব্ধ	1062 নাম : ছাহাবুদ্দিন আহমেদ পিতাৰ নাম: ছমিৰ আলী ঘৰ নং : 246 বয়স : 21 লিঙ্গ : পুৰুষ	ECF0060244 ফটো উপলব্ধ
1063 নাম : ফাৰজিনা বেগম স্বামীৰ নাম: চাবিৰুল ইছলাম ঘৰ নং : 246 বয়স : 21 লিঙ্গ : মহিলা	ECF0198861 ফটো উপলব্ধ	1064 নাম : জেছমিনা খাতুন স্বামীৰ নাম: ওমৰ আলী ঘৰ নং : 246 বয়স : 20 লিঙ্গ : মহিলা	ECF0370346 ফটো উপলব্ধ	1065 নাম : ছাবিনা খাতুন স্বামীৰ নাম: বহমত আলী ঘৰ নং : 286 বয়স : 38 লিঙ্গ : মহিলা	FCM1321615 ফটো উপলব্ধ
1066 নাম : হাজৰা খাতুন স্বামীৰ নাম: চিৰাজ আলী ঘৰ নং : 289 বয়স : 51 লিঙ্গ : মহিলা	FCM1321637 ফটো উপলব্ধ	1067 নাম : হাসমত আলী মাতৃৰ নাম: হাজৰা খাতুন ঘৰ নং : 247 বয়স : 30 লিঙ্গ : পুৰুষ	FCM1710276 ফটো উপলব্ধ	1068 নাম : হাজেৰ আলী পিতাৰ নাম: শিৰাজ আলী ঘৰ নং : 247 বয়স : 28 লিঙ্গ : পুৰুষ	FCM1613231 ফটো উপলব্ধ
1069 নাম : মমিনা বেগম স্বামীৰ নাম: হাজেৰ আলী ঘৰ নং : 247 বয়স : 23 লিঙ্গ : মহিলা	ECF0272872 ফটো উপলব্ধ	1070 নাম : বেজিয়া বেগম স্বামীৰ নাম: আব্দুল জলিল ঘৰ নং : 288 বয়স : 67 লিঙ্গ : মহিলা	FCM1321706 ফটো উপলব্ধ	1071 নাম : আব্দুল মজিদ পিতাৰ নাম: কঃ অঃ ওৱাহেদ ঘৰ নং : 288 বয়স : 61 লিঙ্গ : পুৰুষ	FCM1321660 ফটো উপলব্ধ
1072 নাম : ওৱাইদুল্লা ৰাজা পিতাৰ নাম: আব্দুল ওৱাহেদ ঘৰ নং : 288 বয়স : 60 লিঙ্গ : পুৰুষ	FCM1321648 ফটো উপলব্ধ	1073 নাম : মনোৱাৰা বেগম স্বামীৰ নাম: ওৱাইদুল্লা ৰাজা ঘৰ নং : 288 বয়স : 55 লিঙ্গ : মহিলা	FCM1321659 ফটো উপলব্ধ	1074 নাম : আকলিমা বেগম স্বামীৰ নাম: আব্দুল মজিদ ঘৰ নং : 288 বয়স : 54 লিঙ্গ : মহিলা	FCM1321671 ফটো উপলব্ধ
1075 নাম : আব্দুল কালাম আজাদ পিতাৰ নাম: আব্দুল ওৱাহেদ ঘৰ নং : 288 বয়স : 49 লিঙ্গ : পুৰুষ	FCM1321682 ফটো উপলব্ধ	1076 নাম : আব্দুল বেজাক পিতাৰ নাম: আব্দুল জলিল ঘৰ নং : 288 বয়স : 47 লিঙ্গ : পুৰুষ	FCM1321717 ফটো উপলব্ধ	1077 নাম : আবুল কাসেম পিতাৰ নাম: কাজি আব্দুল ওৱাহেদ ঘৰ নং : 288 বয়স : 47 লিঙ্গ : পুৰুষ	FCM1321693 ফটো উপলব্ধ
1078 নাম : জাহানাৰা বেগম স্বামীৰ নাম: আব্দুল কালাম আজাদ ঘৰ নং : 248 বয়স : 34 লিঙ্গ : মহিলা	FCM0093567 ফটো উপলব্ধ	1079 নাম : আবিদুৰ বহমান পিতাৰ নাম: ওৱাইদুল্লা ৰাজা ঘৰ নং : 248 বয়স : 27 লিঙ্গ : পুৰুষ	FCM0511394 ফটো উপলব্ধ	1080 নাম : ইদ্রিছ আলী পিতাৰ নাম: চিৰাজ আলী ঘৰ নং : 248 বয়স : 24 লিঙ্গ : পুৰুষ	ECF0130252 ফটো উপলব্ধ



1081 নাম : মৰ্জিনা বেগম স্বামীৰ নাম: আবদুৰ বহমান ঘৰ নং : 248 বয়স : 22 লিঙ্গ : মহিলা	ECF0001065 ফটো উপলব্ধ	1082 নাম : হালিমা খাতুন স্বামীৰ নাম: হুচেইন আলী ঘৰ নং : 248 বয়স : 21 লিঙ্গ : মহিলা	ECF0130260 ফটো উপলব্ধ	1083 নাম : আব মুছা কাৰি পিতাৰ নাম: আব্দুল মজিদ ঘৰ নং : 248 বয়স : 20 লিঙ্গ : পুৰুষ	ECF0250043 ফটো উপলব্ধ
1084 নাম : হালিমা বেগম পিতাৰ নাম: আব্দুল ওৱাহেদ ঘৰ নং : 248ক বয়স : 35 লিঙ্গ : মহিলা	FCM1774355 ফটো উপলব্ধ	1085 নাম : ধলিমন বেগম স্বামীৰ নাম: হুচেইন আলী ঘৰ নং : 28৯ বয়স : 77 লিঙ্গ : মহিলা	FCM1321740 ফটো উপলব্ধ	1086 নাম : আইনাল হক পিতাৰ নাম: হুচেইন আলী ঘৰ নং : 28৯ বয়স : 64 লিঙ্গ : পুৰুষ	FCM1321751 ফটো উপলব্ধ
1087 নাম : আমিনা খাতুন স্বামীৰ নাম: আইনাল হক ঘৰ নং : 249 বয়স : 49 লিঙ্গ : মহিলা	FCM1321762 ফটো উপলব্ধ	1088 নাম : মচিৰন নেচা স্বামীৰ নাম: লোকমান আলী ঘৰ নং : 249 বয়স : 47 লিঙ্গ : মহিলা	FCM1321784 ফটো উপলব্ধ	1089 নাম : আব্দুল কাদেৰ পিতাৰ নাম: হুচেইন আলী ঘৰ নং : 249 বয়স : 39 লিঙ্গ : পুৰুষ	FCM0514778 ফটো উপলব্ধ
1090 নাম : ফকিৰ আলি পিতাৰ নাম: হুচেইন আলি ঘৰ নং : 28৯ বয়স : 37 লিঙ্গ : পুৰুষ	FCM1321808 ফটো উপলব্ধ	1091 নাম : নছিমা খাতুন স্বামীৰ নাম: ফকিৰ আলি ঘৰ নং : 28৯ বয়স : 34 লিঙ্গ : মহিলা	FCM1321795 ফটো উপলব্ধ	1092 নাম : দিন ইছলাম পিতাৰ নাম: আইনাল হক ঘৰ নং : 249 বয়স : 31 লিঙ্গ : পুৰুষ	FCM0434670 ফটো উপলব্ধ
1093 নাম : হজিৰন নেছা স্বামীৰ নাম: আব্দুল কাদেৰ ঘৰ নং : 249 বয়স : 27 লিঙ্গ : মহিলা	FCM1783448 ফটো উপলব্ধ	1094 নাম : মিনাৰ আলী পিতাৰ নাম: হুচেইন আলী ঘৰ নং : 249 বয়স : 27 লিঙ্গ : পুৰুষ	FCM1897933 ফটো উপলব্ধ	1095 নাম : সহিদল ইছলাম পিতাৰ নাম: লোকমান আলী ঘৰ নং : 249 বয়স : 26 লিঙ্গ : পুৰুষ	FCM2308286 ফটো উপলব্ধ
1096 নাম : বিলকিস হুৰিয়া স্বামীৰ নাম: দিন ইছলাম ঘৰ নং : 249 বয়স : 23 লিঙ্গ : মহিলা	FCM2317758 ফটো উপলব্ধ	1097 নাম : আছফল খাতুন স্বামীৰ নাম: মিনাৰ আলী ঘৰ নং : 249 বয়স : 21 লিঙ্গ : মহিলা	ECF0174938 ফটো উপলব্ধ	1098 নাম : আছফল খাতুন স্বামীৰ নাম: মিনাৰ আলী ঘৰ নং : 249 বয়স : 20 লিঙ্গ : মহিলা	ECF0187153 ফটো উপলব্ধ
1099 নাম : মিচিৰন বেওঁৱা স্বামীৰ নাম: জংসেৰ আলী ঘৰ নং : 2৫০ বয়স : 69 লিঙ্গ : মহিলা	FCM1321853 ফটো উপলব্ধ	1100 নাম : সুৰজ আলী পিতাৰ নাম: আনচাৰ আলী ঘৰ নং : 2৫০ বয়স : 56 লিঙ্গ : পুৰুষ	FCM1321831 ফটো উপলব্ধ	1101 নাম : মেহেৰা খাতুন স্বামীৰ নাম: ফকিৰ আলী ঘৰ নং : 2৫০ বয়স : 54 লিঙ্গ : মহিলা	FCM1321820 ফটো উপলব্ধ
1102 নাম : জামেনা খাতুন স্বামীৰ নাম: সুৰজ আলী ঘৰ নং : 2৫০ বয়স : 49 লিঙ্গ : মহিলা	FCM1321842 ফটো উপলব্ধ	1103 নাম : মেচৰ আলী পিতাৰ নাম: জংসেৰ আলী ঘৰ নং : 2৫০ বয়স : 49 লিঙ্গ : পুৰুষ	FCM1321864 ফটো উপলব্ধ	1104 নাম : আজিৰণ নেছা স্বামীৰ নাম: মেহেৰ আলি ঘৰ নং : 2৫০ বয়স : 36 লিঙ্গ : মহিলা	FCM1321875 ফটো উপলব্ধ
1105 নাম : ইব্রাহিম আলি পিতাৰ নাম: জংসেৰ আলী ঘৰ নং : 2৫০ বয়স : 34 লিঙ্গ : পুৰুষ	FCM1321886 ফটো উপলব্ধ	1106 নাম : ময়নুল হক পিতাৰ নাম: সুৰজ আলী ঘৰ নং : 250 বয়স : 29 লিঙ্গ : পুৰুষ	FCM0525212 ফটো উপলব্ধ	1107 নাম : মনোৱাৰা বেগম স্বামীৰ নাম: ময়নুল হক ঘৰ নং : 250 বয়স : 28 লিঙ্গ : মহিলা	FCM0526053 ফটো উপলব্ধ
1108 নাম : আবেদা খাতুন স্বামীৰ নাম: ইব্রাহিম আলী ঘৰ নং : 2৫০ বয়স : 27 লিঙ্গ : মহিলা	FCM0294165 ফটো উপলব্ধ	1109 নাম : চালেহা বেওঁৱা স্বামীৰ নাম: তফিলুদ্দিন ঘৰ নং : 2৫১ বয়স : 74 লিঙ্গ : মহিলা	FCM1321897 ফটো উপলব্ধ	1110 নাম : তাছিমা বেগম স্বামীৰ নাম: মতলোপ আলী ঘৰ নং : 2৫১ বয়স : 54 লিঙ্গ : মহিলা	FCM1321900 ফটো উপলব্ধ



1111	FCM1321911	ফটো উপলব্ধ	1112	FCM0095695	ফটো উপলব্ধ	1113	ECF0047159	ফটো উপলব্ধ
নাম : ফকিৰ আলী পিতাৰ নাম: তাফলুদ্দিন ঘৰ নং : ২৫১ বয়স : 44 লিঙ্গ : পুৰুষ			নাম : ছাহাৰা বেগম স্বামীৰ নাম: ফকিৰ আলী ঘৰ নং : 251 বয়স : 42 লিঙ্গ : মহিলা			নাম : মনোৱাৰা বেগম পিতাৰ নাম: তাফলুদ্দিন ঘৰ নং : 251 বয়স : 30 লিঙ্গ : মহিলা		
1114	FCM1233803	ফটো উপলব্ধ	1115	FCM1321944	ফটো উপলব্ধ	1116	FCM1321955	ফটো উপলব্ধ
নাম : নিৰ্মল্যা বেওৱা স্বামীৰ নাম: হজৰত আলি ঘৰ নং : 252 বয়স : 64 লিঙ্গ : মহিলা			নাম : ছাজাহান আলী পিতাৰ নাম: হজৰত আলী ঘৰ নং : ২৫২ বয়স : 47 লিঙ্গ : পুৰুষ			নাম : ছাকাত আলী পিতাৰ নাম: হজৰত আলী ঘৰ নং : ২৫২ বয়স : 44 লিঙ্গ : পুৰুষ		
1117	FCM0093138	ফটো উপলব্ধ	1118	FCM1321966	ফটো উপলব্ধ	1119	FCM1322027	ফটো উপলব্ধ
নাম : মফিদা বেগম স্বামীৰ নাম: সাজাহান আলী ঘৰ নং : 252 বয়স : 28 লিঙ্গ : মহিলা			নাম : ৰহিমা খাতুন স্বামীৰ নাম: বাবুল আহমেদ ঘৰ নং : ২৫৩ বয়স : 39 লিঙ্গ : মহিলা			নাম : আয়েছা খাতুন স্বামীৰ নাম: হাইদৰ আলী ঘৰ নং : ২৫৪ বয়স : 64 লিঙ্গ : মহিলা		
1120	FCM1322038	ফটো উপলব্ধ	1121	FCM1321988	ফটো উপলব্ধ	1122	FCM1321999	ফটো উপলব্ধ
নাম : আছমত আলি পিতাৰ নাম: হাইদৰ আলী ঘৰ নং : ২৫৪ বয়স : 55 লিঙ্গ : পুৰুষ			নাম : মেৰিনা বিবি স্বামীৰ নাম: হাইদৰ আলী ঘৰ নং : ২৫৪ বয়স : 49 লিঙ্গ : মহিলা			নাম : আশ্ৰফ আলী পিতাৰ নাম: হাইদৰ আলী ঘৰ নং : ২৫৪ বয়স : 49 লিঙ্গ : পুৰুষ		
1123	FCM1322016	ফটো উপলব্ধ	1124	FCM1322050	ফটো উপলব্ধ	1125	FCM1322072	ফটো উপলব্ধ
নাম : চুলতান মামুদ পিতাৰ নাম: হাইদৰ আলী ঘৰ নং : ২৫৪ বয়স : 46 লিঙ্গ : পুৰুষ			নাম : মালতি বেগম স্বামীৰ নাম: আছমত আলি ঘৰ নং : ২৫৪ বয়স : 45 লিঙ্গ : মহিলা			নাম : মন্টু আলি পিতাৰ নাম: হাইদৰ আলি ঘৰ নং : ২৫৪ বয়স : 40 লিঙ্গ : পুৰুষ		
1126	FCM1322345	ফটো উপলব্ধ	1127	FCM1322061	ফটো উপলব্ধ	1128	FCM1469949	ফটো উপলব্ধ
নাম : সমলা খাতুন স্বামীৰ নাম: চুলতান মামুদ ঘৰ নং : ২৫৪ বয়স : 36 লিঙ্গ : মহিলা			নাম : আলিমদ্দিন আহমেদ পিতাৰ নাম: হাইদৰ আলি ঘৰ নং : ২৫৪ বয়স : 34 লিঙ্গ : পুৰুষ			নাম : মানেক আলী পিতাৰ নাম: আছমত আলী ঘৰ নং : 254 বয়স : 31 লিঙ্গ : পুৰুষ		
1129	FCM0614503	ফটো উপলব্ধ	1130	FCM1443712	ফটো উপলব্ধ	1131	FCM1892025	ফটো উপলব্ধ
নাম : মহিমা বেগম স্বামীৰ নাম: আশ্ৰফ আলী ঘৰ নং : 254 বয়স : 30 লিঙ্গ : মহিলা			নাম : ছামছৰ নাহাৰ স্বামীৰ নাম: মানেক আলী ঘৰ নং : 254 বয়স : 29 লিঙ্গ : মহিলা			নাম : ছিমাৰা বেগম স্বামীৰ নাম: আলিমদ্দিন আহমেদ ঘৰ নং : 254 বয়স : 28 লিঙ্গ : মহিলা		
1132	FCM0268383	ফটো উপলব্ধ	1133	FCM0685735	ফটো উপলব্ধ	1134	FCM1919000	ফটো উপলব্ধ
নাম : আবেদা বেগম স্বামীৰ নাম: মন্টু আলি ঘৰ নং : ২৫৪ বয়স : 27 লিঙ্গ : মহিলা			নাম : হামিদুল হক পিতাৰ নাম: হাইদৰ আলী ঘৰ নং : 254 বয়স : 27 লিঙ্গ : পুৰুষ			নাম : ফুলেছা বেগম স্বামীৰ নাম: আশৰাফ আলী ঘৰ নং : 254 বয়স : 26 লিঙ্গ : মহিলা		
# 1135	ECF0240150	ফটো উপলব্ধ	1136	FCM1322083	ফটো উপলব্ধ	1137	FCM1322094	ফটো উপলব্ধ
নাম : মাজনী বেগম পিতাৰ নাম: আশ্ৰফ আলী ঘৰ নং : 254 বয়স : 19 লিঙ্গ : মহিলা			নাম : সোনাভান বেওঁৱা স্বামীৰ নাম: আনচাৰ আলী ঘৰ নং : ২৫৫ বয়স : 79 লিঙ্গ : মহিলা			নাম : তমচেৰ আলী পিতাৰ নাম: মতু সেখ ঘৰ নং : ২৫৫ বয়স : 61 লিঙ্গ : পুৰুষ		
1138	FCM1322118	ফটো উপলব্ধ	1139	FCM1322107	ফটো উপলব্ধ	1140	FCM1322129	ফটো উপলব্ধ
নাম : গোলাপ আলী পিতাৰ নাম: আনচাৰ আলী ঘৰ নং : ২৫৫ বয়স : 58 লিঙ্গ : পুৰুষ			নাম : বেগমা স্বামীৰ নাম: তমচেৰ আলী ঘৰ নং : ২৫৫ বয়স : 49 লিঙ্গ : মহিলা			নাম : চাহবান স্বামীৰ নাম: গোলাপ আলী ঘৰ নং : ২৫৫ বয়স : 47 লিঙ্গ : মহিলা		



1141 নাম : জবেদা খাতুন স্বামীৰ নাম: সুকুৰ্ণ আলী ঘৰ নং : 255 বয়স : 43 লিঙ্গ : মহিলা	ECF0200790 ফটো উপলব্ধ	1142 নাম : সখিনা খাতুন স্বামীৰ নাম: বাহৰি সেখ ঘৰ নং : 255 বয়স : 38 লিঙ্গ : মহিলা	FCM0295386 ফটো উপলব্ধ	1143 নাম : ফৰিদা বেগম স্বামীৰ নাম: বাবৰ আলি ঘৰ নং : 255 বয়স : 38 লিঙ্গ : মহিলা	FCM0295436 ফটো উপলব্ধ
1144 নাম : বাহাৰ সেখ পিতাৰ নাম: মহম্মদ আলী ঘৰ নং : 255 বয়স : 38 লিঙ্গ : পুৰুষ	FCM0295469 ফটো উপলব্ধ	1145 নাম : হৈদে সেখ পিতাৰ নাম: বাবৰ আলি ঘৰ নং : 255 বয়স : 33 লিঙ্গ : পুৰুষ	FCM1322174 ফটো উপলব্ধ	1146 নাম : আব্বাছ আলী পিতাৰ নাম: গোলাপ আলী ঘৰ নং : 255 বয়স : 30 লিঙ্গ : পুৰুষ	ECF0110841 ফটো উপলব্ধ
1147 নাম : হাছমত আলী পিতাৰ নাম: মাতবৰ আলী ঘৰ নং : 255 বয়স : 28 লিঙ্গ : পুৰুষ	FCM0097139 ফটো উপলব্ধ	1148 নাম : ছাহাৰ আলী পিতাৰ নাম: গোলাপ আলী ঘৰ নং : 255 বয়স : 28 লিঙ্গ : পুৰুষ	FCM0097147 ফটো উপলব্ধ	1149 নাম : ছাজেদা বেগম স্বামীৰ নাম: হৈদে সেখ ঘৰ নং : 255 বয়স : 26 লিঙ্গ : মহিলা	FCM0268391 ফটো উপলব্ধ
1150 নাম : তাহেৰ আলী পিতাৰ নাম: গোলাপ আলী ঘৰ নং : 255 বয়স : 26 লিঙ্গ : পুৰুষ	FCM0612341 ফটো উপলব্ধ	1151 নাম : ওমেছা বেগম স্বামীৰ নাম: ছাহাৰ আলী ঘৰ নং : 255 বয়স : 26 লিঙ্গ : মহিলা	FCM0631093 ফটো উপলব্ধ	1152 নাম : ৰফিকুল ইছলাম পিতাৰ নাম: বাবৰ আলী ঘৰ নং : 255 বয়স : 25 লিঙ্গ : পুৰুষ	FCM1873405 ফটো উপলব্ধ
1153 নাম : আকলিমা বেগম স্বামীৰ নাম: আব্বাছ আলী ঘৰ নং : 255 বয়স : 25 লিঙ্গ : মহিলা	ECF0024406 ফটো উপলব্ধ	1154 নাম : ছাহিৰন নেছা স্বামীৰ নাম: ৰফিকুল ইছলাম ঘৰ নং : 255 বয়স : 24 লিঙ্গ : মহিলা	ECF0369017 ফটো উপলব্ধ	1155 নাম : ৰুকিয়া বেগম স্বামীৰ নাম: তাহেৰ আলী ঘৰ নং : 255 বয়স : 23 লিঙ্গ : মহিলা	FCM1571629 ফটো উপলব্ধ
1156 নাম : অজফা বেগম স্বামীৰ নাম: হাছমত আলী ঘৰ নং : 255 বয়স : 23 লিঙ্গ : মহিলা	FCM2317766 ফটো উপলব্ধ	1157 নাম : ইলিমা খাতুন স্বামীৰ নাম: জেনীল আবদিন ঘৰ নং : 255 বয়স : 23 লিঙ্গ : মহিলা	ECF0075887 ফটো উপলব্ধ	1158 নাম : আবেদ আলী পিতাৰ নাম: গোলাপ আলী ঘৰ নং : 255 বয়স : 20 লিঙ্গ : পুৰুষ	ECF0005439 ফটো উপলব্ধ
1159 নাম : জমিৰন নেছা স্বামীৰ নাম: জংছেৰ আলী ঘৰ নং : 255ক বয়স : 44 লিঙ্গ : মহিলা	FCM0096826 ফটো উপলব্ধ	1160 নাম : মাচুমা বিবি স্বামীৰ নাম: মাতবৰ আলি ঘৰ নং : 255ক বয়স : 38 লিঙ্গ : মহিলা	FCM0295428 ফটো উপলব্ধ	1161 নাম : মাতবৰ আলী পিতাৰ নাম: জংসেৰ আলী ঘৰ নং : 255ক বয়স : 60 লিঙ্গ : পুৰুষ	FCM1322196 ফটো উপলব্ধ
1162 নাম : হনুফা বেগম স্বামীৰ নাম: মাতবৰ আলী ঘৰ নং : 255 বয়স : 51 লিঙ্গ : মহিলা	FCM1322209 ফটো উপলব্ধ	1163 নাম : ছৰমুজ আলী পিতাৰ নাম: মাতবৰ আলী ঘৰ নং : 255ক বয়স : 39 লিঙ্গ : পুৰুষ	FCM1322210 ফটো উপলব্ধ	1164 নাম : আচমা বেগম স্বামীৰ নাম: ছৰমুজ আলী ঘৰ নং : 255ক বয়স : 38 লিঙ্গ : মহিলা	FCM1322221 ফটো উপলব্ধ
1165 নাম : নক্ষৰ আলী পিতাৰ নাম: আমেজুদ্দিন ঘৰ নং : 256 বয়স : 69 লিঙ্গ : পুৰুষ	FCM1322232 ফটো উপলব্ধ	1166 নাম : জমিৰন নেছা স্বামীৰ নাম: নক্ষৰ আলী ঘৰ নং : 256 বয়স : 60 লিঙ্গ : মহিলা	FCM1322243 ফটো উপলব্ধ	1167 নাম : হাফিজা বেগম পিতাৰ নাম: নক্ষৰ আলী ঘৰ নং : 256 বয়স : 31 লিঙ্গ : মহিলা	FCM0267922 ফটো উপলব্ধ
1168 নাম : জাহাঙ্গীৰ আলম পিতাৰ নাম: নক্ষৰ আলী ঘৰ নং : 256 বয়স : 26 লিঙ্গ : পুৰুষ	FCM0267914 ফটো উপলব্ধ	1169 নাম : কাছভান বেগম স্বামীৰ নাম: ৰফিকুল আলী ঘৰ নং : 277ক বয়স : 27 লিঙ্গ : মহিলা	ECF0253153 ফটো উপলব্ধ	1170 নাম : ছামিৰণ খাতুন পিতাৰ নাম: ছফিকুল ইছলাম ঘৰ নং : 282ক বয়স : 29 লিঙ্গ : মহিলা	FCM1322389 ফটো উপলব্ধ



1171 নাম : মফিদা বেগম স্বামীৰ নাম : হাবিবুৰ ইছলাম ঘৰ নং : 190 বয়স : 28 লিঙ্গ : মহিলা	FCM0430587 ফটো উপলব্ধ	R 1172 নাম : তমিজা বেগম স্বামীৰ নাম : আছাদুল্লাহ হক ঘৰ নং : 305 বয়স : 25 লিঙ্গ : মহিলা	FCM0560870 ফটো উপলব্ধ	1173 নাম : সাহিল হক পিতাৰ নাম : আব্দুল বেজাক ঘৰ নং : 348 বয়স : 22 লিঙ্গ : পুৰুষ	FCM1620087 ফটো উপলব্ধ
1174 নাম : মাকনী বেগম স্বামীৰ নাম : সাহিল হক ঘৰ নং : 348 বয়স : 20 লিঙ্গ : মহিলা	ECF0161646 ফটো উপলব্ধ	1175 নাম : নবীৰ আলী পিতাৰ নাম : আব্দুল বেজাক ঘৰ নং : 348ক বয়স : 20 লিঙ্গ : পুৰুষ	ECF0038307 ফটো উপলব্ধ	1176 নাম : ফাইজুৰ বহমান পিতাৰ নাম : জহুৰুল ফৰাজি ঘৰ নং : 353 বয়স : 22 লিঙ্গ : পুৰুষ	FCM1843440 ফটো উপলব্ধ
1177 নাম : আবু তাহেৰ পিতাৰ নাম : লালিমিঞা ঘৰ নং : 378 বয়স : 25 লিঙ্গ : পুৰুষ	FCM0695452 ফটো উপলব্ধ	1178 নাম : নুৰেদা বেগম পিতাৰ নাম : নুৰমহমদ ঘৰ নং : 394 বয়স : 32 লিঙ্গ : মহিলা	FCM0390682 ফটো উপলব্ধ	1179 নাম : ছোৱাইব আলী পিতাৰ নাম : ছাফিকুল ইছলাম ঘৰ নং : 556 বয়স : 21 লিঙ্গ : পুৰুষ	ECF0066506 ফটো উপলব্ধ
1180 নাম : এলিজা বেগম স্বামীৰ নাম : ইনজামাউল হক ঘৰ নং : 673 বয়স : 26 লিঙ্গ : মহিলা	DNB0405852 ফটো উপলব্ধ	1181 নাম : আনজিৰা খাতুন স্বামীৰ নাম : মহনুল হক ঘৰ নং : 720 বয়স : 31 লিঙ্গ : মহিলা	BYK0179309 ফটো উপলব্ধ	# 1182 নাম : আয়ুব আলী পিতাৰ নাম : বমজান আলী ঘৰ নং : ঘৰ নং 117 বয়স : 19 লিঙ্গ : পুৰুষ	ECF0242214 ফটো উপলব্ধ
1183 নাম : আনোৱাৰা বেগম স্বামীৰ নাম : জহুৰুদ্দিন ঘৰ নং : হাউছ নং 197 বয়স : 71 লিঙ্গ : মহিলা	DNB1941759 ফটো উপলব্ধ	1184 নাম : জয়তন নেছা স্বামীৰ নাম : আইনুদ্দিন ঘৰ নং : হাউছ নং 197 বয়স : 35 লিঙ্গ : মহিলা	DNB0209353 ফটো উপলব্ধ	1185 নাম : মুশাৰফ আলী পিতাৰ নাম : জহুৰুদ্দিন ঘৰ নং : হাউছ নং 197 বয়স : 30 লিঙ্গ : পুৰুষ	DNB0412916 ফটো উপলব্ধ
1186 নাম : বিবি হাজেৰা স্বামীৰ নাম : হানিফ আলী ঘৰ নং : হাউছ নং 202 বয়স : 64 লিঙ্গ : মহিলা	FCM1404484 ফটো উপলব্ধ	1187 নাম : বিল্লাল হোছেইন পিতাৰ নাম : হানিফ আলী ঘৰ নং : হাউছ নং 202 বয়স : 32 লিঙ্গ : পুৰুষ	FCM0385294 ফটো উপলব্ধ	1188 নাম : বিলেত আলী পিতাৰ নাম : হানিফ আলী ঘৰ নং : হাউছ নং 202 বয়স : 31 লিঙ্গ : পুৰুষ	FCM0385336 ফটো উপলব্ধ
1189 নাম : ছেহেনাজ বেগম স্বামীৰ নাম : বিলেত আলী ঘৰ নং : হাউছ নং 202 বয়স : 28 লিঙ্গ : মহিলা	FCM0404061 ফটো উপলব্ধ	1190 নাম : ছঞ্জনা বেগম স্বামীৰ নাম : হামিদুল হক ঘৰ নং : খাটনীয়াপাৰা বয়স : 24 লিঙ্গ : মহিলা	ECF0017590 ফটো উপলব্ধ	1191 নাম : মঞ্জুৱাৰা বেগম স্বামীৰ নাম : জাহাঙ্গীৰ আলম ঘৰ নং : খাটনীয়াপাৰা এল পি স্কুল ঘৰ নং-208 বয়স : 21 লিঙ্গ : মহিলা	ECF0165126 ফটো উপলব্ধ



1192	1	ECF0382077
নাম : বিয়াজুল হক পিতাৰ নাম : ছহেইন আলী ঘৰ নং : 61 বয়স : 18 লিঙ্গ : পুৰুষ		
ফটো উপলব্ধ		

1193	1	DNB0400341
নাম : মিনৱাৰা বেগম স্বামীৰ নাম : মমিনুল হক ঘৰ নং : 40 বয়স : 26 লিঙ্গ : মহিলা		
ফটো উপলব্ধ		

1194	1	HPS0465807
নাম : ছমিৰন নেছা পিতাৰ নাম : ছাফিকুল ইছলাম ঘৰ নং : 53 বয়স : 26 লিঙ্গ : মহিলা		
ফটো উপলব্ধ		

1195	1	ECF0385427
নাম : ছৈয়দ তাৰিক হাছান পিতাৰ নাম : ছহিদুৰ বহমান ঘৰ নং : ৬৫ বয়স : 18 লিঙ্গ : পুৰুষ		
ফটো উপলব্ধ		

1196	1	ECF0386920
নাম : বংগনা নাথ পিতাৰ নাম : বত্তু কান্ত নাথ ঘৰ নং : 179 বয়স : 18 লিঙ্গ : মহিলা		
ফটো উপলব্ধ		

1197	1	ECF0387886
নাম : আব্দুল আজিজ পিতাৰ নাম : মহিব্বৰ আলী ঘৰ নং : 237 বয়স : 18 লিঙ্গ : পুৰুষ		
ফটো উপলব্ধ		



1198	1	ECF0393033
নাম : ইয়াছমিনা পাৰবিন স্বামীৰ নাম : ছাফি উল্লাহ ঘৰ নং : 65 বয়স : 26 লিঙ্গ : মহিলা		
ফটো উপলব্ধ		

1199	1	ECF0400036
নাম : ফৰিদা বেগম পিতাৰ নাম : আবু বক্কৰ চিদ্দিক ঘৰ নং : 222 বয়স : 20 লিঙ্গ : মহিলা		
ফটো উপলব্ধ		

1200	1	ECF0402057
নাম : ছাজিদুল হক পিতাৰ নাম : আহিজল হক ঘৰ নং : 215 বয়স : 19 লিঙ্গ : পুৰুষ		
ফটো উপলব্ধ		

1201	1	ECF0402115
নাম : হাছিনা বেগম পিতাৰ নাম : হাছেন আলী ঘৰ নং : 37 বয়স : 30 লিঙ্গ : মহিলা		
ফটো উপলব্ধ		

1202	1	ECF0405092
নাম : জয়শ্ৰী নাথ স্বামীৰ নাম : নিপজ্যোতি নাথ ঘৰ নং : 179 বয়স : 25 লিঙ্গ : মহিলা		
ফটো উপলব্ধ		

1203	1	ECF0408609
নাম : আৰ্জিনা বেগম স্বামীৰ নাম : মোবাৰক আলী ঘৰ নং : 82 বয়স : 22 লিঙ্গ : মহিলা		
ফটো উপলব্ধ		

1204	1	ECF0410647
নাম : ফিৰুজা বেগম পিতাৰ নাম : আব্দুল জলিল ঘৰ নং : 33ক বয়স : 18 লিঙ্গ : মহিলা		
ফটো উপলব্ধ		

1205	1	ECF0410662
নাম : ছাইদুৰ ৰহমান পিতাৰ নাম : আব্দুল জলিল ঘৰ নং : 33ক বয়স : 20 লিঙ্গ : পুৰুষ		
ফটো উপলব্ধ		

1206	1	ECF0411231
নাম : ছাফিকুল ইছলাম পিতাৰ নাম : ফৰদুল্লা ফাৰাজী ঘৰ নং : 85 বয়স : 19 লিঙ্গ : পুৰুষ		
ফটো উপলব্ধ		

1207	1	ECF0411546
নাম : আবিদুৰ ৰহমান পিতাৰ নাম : মনা আলী ঘৰ নং : 108 বয়স : 19 লিঙ্গ : পুৰুষ		
ফটো উপলব্ধ		

1208	1	ECF0412643
নাম : মজিবুৰ ৰহমান পিতাৰ নাম : আতিকুল্লা সেখ ঘৰ নং : 82 বয়স : 23 লিঙ্গ : পুৰুষ		
ফটো উপলব্ধ		

ভোটাৰৰ সাৰাংশ

A) ভোটাৰৰ সংখ্যা

	তালিকাৰ প্ৰকাৰ	তালিকাৰ চিনাক্তকৰণ	ভোটাৰৰ সংখ্যা				
			পুৰুষ	মহিলা	৩য় লিঙ্গ	মুঠ	
I	মূল তালিকা	মূল তালিকা বিশেষ সংশোধন, 2026 চনৰ পূৰ্বৰ 2025 চনৰ মূল তালিকাৰ লগত থকা সংযোজন সমূহ একত্ৰিতকৰণ কৰা তালিকা।	589	602	0	1191	
II	যোগ তালিকা	পৰিপূৰক 1	বিশেষ সংক্ষিপ্ত সংশোধন, 2026	3	3	0	6
		পৰিপূৰক 2	অনবিচ্ছিন্ন সংশোধন 2026	5	6	0	11
			মুঠ	8	9	0	17
III	বিয়োজন তালিকা	পৰিপূৰক 1	বিশেষ সংক্ষিপ্ত সংশোধন, 2026	4	13	0	17
		পৰিপূৰক 2	অনবিচ্ছিন্ন সংশোধন 2026	0	5	0	5
			মুঠ	4	18	0	22
IV	লিংগ ক্ষেত্ৰত পৰিবৰ্তনৰ বাবে পাৰ্থক্য		0	0	0	0	
এই সংশোধনৰ পিছত ভোটাৰ তালিকাত ভোটাৰৰ মুঠ সংখ্যা (I+II-III+IV)			593	593	0	1186	

B) শুধৰনীৰ সংখ্যা

তালিকাৰ প্ৰকাৰ	তালিকাৰ চিনাক্তকৰণ	শুধৰনীৰ সংখ্যা
পৰিপূৰক 1	বিশেষ সংক্ষিপ্ত সংশোধন, 2026	15
পৰিপূৰক 2	অনবিচ্ছিন্ন সংশোধন 2026	3
	মুঠ	18

নিৰ্বাচক পঞ্জীয়ন বিষয়াৰ স্বাক্ষৰ

E-মৃত, S-স্থানান্তৰিত/ বাসস্থান পৰিবৰ্তন, R-প্ৰতিলিপি, M-নিখোজ, Q-অযোগ্য