



ভোটাৰ তালিকা 2026 S03 অসম

বিধানসভা সমষ্টিৰ নম্বৰ, নাম আৰু সংৰক্ষণৰ স্থিতি : 51 - দলগাওঁ (সাধাৰণ)		খণ্ড নং : 323																			
এই বিধানসভা সমষ্টিত কোন সংসদীয় সমষ্টিৰ অন্তৰ্গত তাৰ নম্বৰ, নাম আৰু সংৰক্ষণ স্থিতি : 4 - দৰং-ওদালগুৰি (সাধাৰণ)																					
1. সংশোধনৰ বিৱৰণ																					
সংশোধনৰ বছৰ	2026	তালিকাৰ চিনাক্তকৰণ																			
ভিত্তি তাৰিখ	01-04-2026	বিশেষ সংশোধন, 2026 চনৰ পূৰ্বৰ 2025 চনৰ মূল তালিকাৰ লগত থকা সংযোজন সমূহ একত্ৰিতকৰণ কৰা তালিকা।																			
সংশোধনৰ প্ৰকাৰ	বিশেষ সংশোধন 2026																				
প্ৰকাশনৰ তাৰিখ	23-03-2026																				
2. খণ্ড আৰু ভোটগ্ৰহন কেন্দ্ৰৰ বিৱৰণ																					
খণ্ডৰ অন্তৰ্গত এলেকা সমূহৰ নম্বৰ আৰু নাম																					
1-খাটনীয়াপাৰা(অংশ)		<table border="1" style="width: 100%; border-collapse: collapse;"> <tr> <td>মূল চহৰ/গাওঁ</td> <td>: খাটনীয়াপাৰা</td> </tr> <tr> <td>ৱাৰ্ড নং</td> <td>:</td> </tr> <tr> <td>ডাকঘৰ</td> <td>: ধুলা</td> </tr> <tr> <td>পুলিচ থানা</td> <td>: মঙলদৈ</td> </tr> <tr> <td>ব্লক</td> <td>: পূব মঙলদৈ (অংশ-২)</td> </tr> <tr> <td>ৰাজহ চক্ৰ</td> <td>: পূব মঙলদৈ</td> </tr> <tr> <td>জিলা</td> <td>: দৰং</td> </tr> <tr> <td>পিনকোড</td> <td>: 784146</td> </tr> </table>				মূল চহৰ/গাওঁ	: খাটনীয়াপাৰা	ৱাৰ্ড নং	:	ডাকঘৰ	: ধুলা	পুলিচ থানা	: মঙলদৈ	ব্লক	: পূব মঙলদৈ (অংশ-২)	ৰাজহ চক্ৰ	: পূব মঙলদৈ	জিলা	: দৰং	পিনকোড	: 784146
মূল চহৰ/গাওঁ	: খাটনীয়াপাৰা																				
ৱাৰ্ড নং	:																				
ডাকঘৰ	: ধুলা																				
পুলিচ থানা	: মঙলদৈ																				
ব্লক	: পূব মঙলদৈ (অংশ-২)																				
ৰাজহ চক্ৰ	: পূব মঙলদৈ																				
জিলা	: দৰং																				
পিনকোড	: 784146																				
3. ভোটগ্ৰহন কেন্দ্ৰৰ বিৱৰণ																					
ভোটগ্ৰহন কেন্দ্ৰৰ নম্বৰ আৰু নাম :		ভোটগ্ৰহন কেন্দ্ৰৰ প্ৰকাৰ (পুৰুষ/মহিলা/সাধাৰণ)		সাধাৰণ																	
323 - খাটনীয়াপাৰা প্ৰাথমিক বিদ্যালয় (মধ্য)		খণ্ডৰ অন্তৰ্গত সহায়ক ভোটগ্ৰহন কেন্দ্ৰৰ সংখ্যা :		0																	
ভোটগ্ৰহন কেন্দ্ৰৰ ঠিকনা :																					
খাটনীয়াপাৰা এল.পি স্কুল, খাটনীয়াপাৰা																					
4. ভোটাৰৰ সংখ্যা																					
আৰম্ভনি ক্ৰমিক নং	শেষ ক্ৰমিক নং	মুঠ ভোটাৰ																			
		পুৰুষ	মহিলা	৩য় লিঙ্গ	মুঠ																
1	623	308	315	0	623																

নিৰ্বাচক পঞ্জীয়ন বিষয়াৰ স্বাক্ষৰ



Nazri Naksha

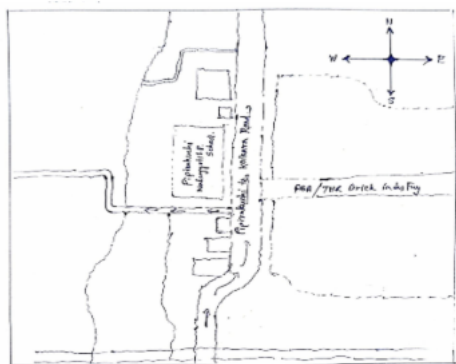

Google Map View



Polling Station Building Front View



ভোটগ্ৰহন কেন্দ্ৰৰ সন্মুখৰ দৃশ্য



Cad View

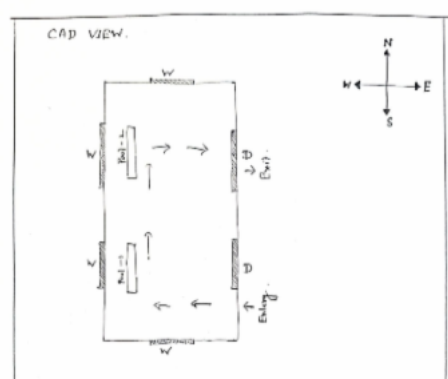

Key MAP View

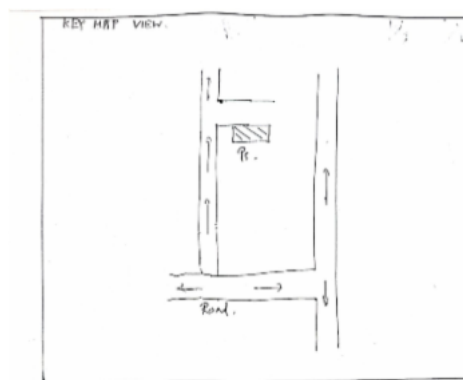



1 নাম : হৰিবুৰ ৰহমান পিতাৰ নাম: ইব্রাহিম আলী ঘৰ নং : ৩৩২ বয়স : 76 লিঙ্গ : পুৰুষ	FCM1328127 ফটো উপলব্ধ	2 নাম : হালীমা বেগম স্বামীৰ নাম: হৰিবুৰ ৰহমান ঘৰ নং : ৩৩২ বয়স : 75 লিঙ্গ : মহিলা	FCM1328138 ফটো উপলব্ধ	3 নাম : আব্দুল মজিদ পিতাৰ নাম: নজৰ সেখ ঘৰ নং : ৩৩২ বয়স : 67 লিঙ্গ : পুৰুষ	FCM1328105 ফটো উপলব্ধ
4 নাম : মতিউৰ ৰহমান পিতাৰ নাম: ইব্রাহিম আলী ঘৰ নং : ৩৩২ বয়স : 58 লিঙ্গ : পুৰুষ	FCM1328183 ফটো উপলব্ধ	5 নাম : বাটাতান নেচা স্বামীৰ নাম: আঃ মজিদ ঘৰ নং : ৩৩২ বয়স : 57 লিঙ্গ : মহিলা	FCM1328116 ফটো উপলব্ধ	6 নাম : ছিৰিন হৰিবা ৰক্বানী পিতাৰ নাম: ইনাম ৰক্বানী ঘৰ নং : 332 বয়স : 48 লিঙ্গ : মহিলা	GGY4241649 ফটো উপলব্ধ
7 নাম : হাদী আলম পিতাৰ নাম: হৰিবুৰ ৰহমান ঘৰ নং : ৩৩২ বয়স : 47 লিঙ্গ : পুৰুষ	FCM1328149 ফটো উপলব্ধ	8 নাম : নুৰজাহান চৌধুৰি স্বামীৰ নাম: মতিউৰ ৰহমান ঘৰ নং : ৩৩২ বয়স : 46 লিঙ্গ : মহিলা	FCM1328194 ফটো উপলব্ধ	9 নাম : তনবিৰ আলম পিতাৰ নাম: হৰিবুৰ ৰহমান ঘৰ নং : ৩৩২ বয়স : 45 লিঙ্গ : পুৰুষ	FCM1328150 ফটো উপলব্ধ
10 নাম : ৰাজিৰ আলম পিতাৰ নাম: হৰিবুৰ ৰহমান ঘৰ নং : ৩৩২ বয়স : 41 লিঙ্গ : পুৰুষ	FCM1328161 ফটো উপলব্ধ	11 নাম : ফাৰহিন জেছমিন আহমেদ স্বামীৰ নাম: তনবিৰ আলম ঘৰ নং : ৩৩২ বয়স : 37 লিঙ্গ : মহিলা	FCM0269043 ফটো উপলব্ধ	12 নাম : আইশা খাতুন স্বামীৰ নাম: বছিৰ আলী ঘৰ নং : 332 বয়স : 33 লিঙ্গ : মহিলা	FCM0506725 ফটো উপলব্ধ
13 নাম : বছিৰ আলী পিতাৰ নাম: আব্দুল মজিদ ঘৰ নং : 332 বয়স : 33 লিঙ্গ : পুৰুষ	FCM0613737 ফটো উপলব্ধ	14 নাম : বকদুল আলি পিতাৰ নাম: আব্দুল মজিদ ঘৰ নং : ৩৩২ বয়স : 30 লিঙ্গ : পুৰুষ	FCM1328207 ফটো উপলব্ধ	15 নাম : ইয়াছিন আলী পিতাৰ নাম: আব্দুল মজিদ ঘৰ নং : ৩৩২ বয়স : 28 লিঙ্গ : পুৰুষ	FCM0378281 ফটো উপলব্ধ
16 নাম : আফজল হক পিতাৰ নাম: আব্দুল মজিদ ঘৰ নং : 332 বয়স : 28 লিঙ্গ : পুৰুষ	FCM0511964 ফটো উপলব্ধ	17 নাম : ৰহিদা বেগম স্বামীৰ নাম: আফজল হক ঘৰ নং : 332 বয়স : 27 লিঙ্গ : মহিলা	FCM1453992 ফটো উপলব্ধ	18 নাম : ছানোৱাৰা বেগম স্বামীৰ নাম: বকদুল আলি ঘৰ নং : 332 বয়স : 26 লিঙ্গ : মহিলা	FCM0502906 ফটো উপলব্ধ
19 নাম : ৰাহিদা বেগম স্বামীৰ নাম: ইয়াছিন আলী ঘৰ নং : 332 বয়স : 26 লিঙ্গ : মহিলা	FCM0703488 ফটো উপলব্ধ	20 নাম : ছুফিয়া বেগম পিতাৰ নাম: আব্দুল মজিদ ঘৰ নং : 332 বয়স : 24 লিঙ্গ : মহিলা	FCM1472695 ফটো উপলব্ধ	21 নাম : আব্দৰ জলিল পিতাৰ নাম: কালমদীন ঘৰ নং : ৩৩৩ বয়স : 79 লিঙ্গ : পুৰুষ	FCM1328218 ফটো উপলব্ধ
22 নাম : হামিদা খাতুন স্বামীৰ নাম: হজৰত আলী ঘৰ নং : ৩৩৩ বয়স : 74 লিঙ্গ : মহিলা	FCM1328285 ফটো উপলব্ধ	23 নাম : আজিৰন বেগম স্বামীৰ নাম: আব্দুল জলিল ঘৰ নং : ৩৩৩ বয়স : 71 লিঙ্গ : মহিলা	FCM1328229 ফটো উপলব্ধ	24 নাম : হামিদুৰ ৰহমান পিতাৰ নাম: হজৰত আলী ঘৰ নং : ৩৩৩ বয়স : 54 লিঙ্গ : পুৰুষ	FCM1328230 ফটো উপলব্ধ
25 নাম : ছহিদুৰ ৰহমান পিতাৰ নাম: হজৰত আলী ঘৰ নং : ৩৩৩ বয়স : 50 লিঙ্গ : পুৰুষ	FCM1328252 ফটো উপলব্ধ	26 নাম : নুৰ জাহান বেগম স্বামীৰ নাম: হামিদুৰ ৰহমান ঘৰ নং : ৩৩৩ বয়স : 47 লিঙ্গ : মহিলা	FCM1328241 ফটো উপলব্ধ	27 নাম : ছুফিয়া বেগম স্বামীৰ নাম: ছহিদুৰ ৰহমান ঘৰ নং : ৩৩৩ বয়স : 44 লিঙ্গ : মহিলা	FCM1328263 ফটো উপলব্ধ
28 নাম : জুলফিকাৰ আলী পিতাৰ নাম: হজৰত আলী ঘৰ নং : ৩৩৩ বয়স : 44 লিঙ্গ : পুৰুষ	FCM1328274 ফটো উপলব্ধ	29 নাম : চৰিফন বেগম স্বামীৰ নাম: জুলফিকাৰ আলী ঘৰ নং : 333 বয়স : 37 লিঙ্গ : মহিলা	FCM3043003 ফটো উপলব্ধ	30 নাম : নজমুল হক পিতাৰ নাম: হামিদুৰ ৰহমান ঘৰ নং : ৩৩৩ বয়স : 24 লিঙ্গ : পুৰুষ	FCM0659318 ফটো উপলব্ধ



31	ECF0033381	নাম : জালাল হক পিতাৰ নাম: হামিদুৰ ৰহমান ঘৰ নং : 333 বয়স : 22 লিঙ্গ : পুৰুষ	ফটো উপলব্ধ	32	FCM1328309	নাম : আনিচ আলী পিতাৰ নাম: আজিজুল হক ঘৰ নং : 305 বয়স : 61 লিঙ্গ : পুৰুষ	ফটো উপলব্ধ	33	FCM1328321	নাম : ৰহুল আমিন পিতাৰ নাম: আজিজুল হক ঘৰ নং : 305 বয়স : 54 লিঙ্গ : পুৰুষ	ফটো উপলব্ধ
34	FCM1328310	নাম : মনোৱাৰা বেগম স্বামীৰ নাম: আনিচ আলী ঘৰ নং : 305 বয়স : 49 লিঙ্গ : মহিলা	ফটো উপলব্ধ	35	FCM1328343	নাম : চাহজাহান আলী পিতাৰ নাম: আজিজুল হক ঘৰ নং : 305 বয়স : 49 লিঙ্গ : পুৰুষ	ফটো উপলব্ধ	36	FCM1328332	নাম : চাকিতন বেগম স্বামীৰ নাম: ৰহুল আমিন ঘৰ নং : 305 বয়স : 47 লিঙ্গ : মহিলা	ফটো উপলব্ধ
37	FCM1328354	নাম : খুদেজা বেগম স্বামীৰ নাম: ছাহজাহান ঘৰ নং : 305 বয়স : 45 লিঙ্গ : মহিলা	ফটো উপলব্ধ	38	FCM0124479	নাম : ছাজিদা নাছৰিন স্বামীৰ নাম: আনোৱাৰ হুছেইন ঘৰ নং : 335 বয়স : 29 লিঙ্গ : মহিলা	ফটো উপলব্ধ	39	FCM0124529	নাম : আনোৱাৰ হুছেইন পিতাৰ নাম: মুস্তাজ আলী ঘৰ নং : 335 বয়স : 28 লিঙ্গ : পুৰুষ	ফটো উপলব্ধ
40	FCM0392308	নাম : চুলেখা বেগম পিতাৰ নাম: আনিছ আলী ঘৰ নং : 305 বয়স : 27 লিঙ্গ : মহিলা	ফটো উপলব্ধ	41	FCM1183789	নাম : আজাহাৰ আলী পিতাৰ নাম: মুস্তাজ আলী ঘৰ নং : 335 বয়স : 27 লিঙ্গ : পুৰুষ	ফটো উপলব্ধ	42	FCM1252659	নাম : মন আলী পিতাৰ নাম: মুস্তাজ আলী ঘৰ নং : 335 বয়স : 24 লিঙ্গ : পুৰুষ	ফটো উপলব্ধ
43	FCM1917202	নাম : জিবল হুছেইন পিতাৰ নাম: আনিচ আলী ঘৰ নং : 335 বয়স : 24 লিঙ্গ : পুৰুষ	ফটো উপলব্ধ	44	ECF0330225	নাম : ৰফিকুল আলী পিতাৰ নাম: ৰহুল আমিন ঘৰ নং : 335 বয়স : 20 লিঙ্গ : পুৰুষ	ফটো উপলব্ধ	45	FCM1328365	নাম : নূৰ মহম্মদ ফাৰাজী পিতাৰ নাম: চিকুৰু ফাৰাজী ঘৰ নং : 306 বয়স : 65 লিঙ্গ : পুৰুষ	ফটো উপলব্ধ
46	FCM1328376	নাম : আক্ৰিমা খাতুন স্বামীৰ নাম: নূৰ মহম্মদ ফাৰাজী ঘৰ নং : 306 বয়স : 56 লিঙ্গ : মহিলা	ফটো উপলব্ধ	47	FCM1328387	নাম : আব্দুল হক ফাৰাজী পিতাৰ নাম: নূৰ মহম্মদ ফাৰাজী ঘৰ নং : 306 বয়স : 37 লিঙ্গ : পুৰুষ	ফটো উপলব্ধ	48	FCM0251363	নাম : ফুলজান বেগম স্বামীৰ নাম: নূৰ মহম্মদ ফাৰাজী ঘৰ নং : 306 বয়স : 34 লিঙ্গ : মহিলা	ফটো উপলব্ধ
49	FCM0673368	নাম : কুকিলা খাতুন স্বামীৰ নাম: আব্দুল হক ফাৰাজী ঘৰ নং : 336 বয়স : 27 লিঙ্গ : মহিলা	ফটো উপলব্ধ	50	FCM1328398	নাম : চহিমন বেওৱা স্বামীৰ নাম: চিকুৰু ফাৰাজী ঘৰ নং : 309 বয়স : 94 লিঙ্গ : মহিলা	ফটো উপলব্ধ	51	FCM1328467	নাম : নূৰুল হক ফাৰাজী পিতাৰ নাম: চিকুৰু ফাৰাজী ঘৰ নং : 309 বয়স : 54 লিঙ্গ : পুৰুষ	ফটো উপলব্ধ
52	FCM1328478	নাম : হাছিদা বেগম স্বামীৰ নাম: নূৰুল হক ফাৰাজী ঘৰ নং : 309 বয়স : 44 লিঙ্গ : মহিলা	ফটো উপলব্ধ	53	FCM0706671	নাম : বিল্লাল হক ফাৰাজী পিতাৰ নাম: নূৰুল হক ফাৰাজী ঘৰ নং : 339 বয়স : 23 লিঙ্গ : পুৰুষ	ফটো উপলব্ধ	54	FCM1328489	নাম : জবেদা বেওৱা স্বামীৰ নাম: সুটকু ঘৰ নং : 380 বয়স : 67 লিঙ্গ : মহিলা	ফটো উপলব্ধ
55	FCM1328490	নাম : হজৰত আলী পিতাৰ নাম: সুটকু ঘৰ নং : 380 বয়স : 49 লিঙ্গ : পুৰুষ	ফটো উপলব্ধ	56	FCM1328503	নাম : আছিয়া খাতুন স্বামীৰ নাম: হজৰত আলী ঘৰ নং : 380 বয়স : 41 লিঙ্গ : মহিলা	ফটো উপলব্ধ	57	FCM1573815	নাম : ছফিকুল ইছলাম পিতাৰ নাম: মকব্বৰ আলী ঘৰ নং : 340 বয়স : 26 লিঙ্গ : পুৰুষ	ফটো উপলব্ধ
58	ECF0139931	নাম : আছমত আলী পিতাৰ নাম: হজৰত আলী ঘৰ নং : 340 বয়স : 21 লিঙ্গ : পুৰুষ	ফটো উপলব্ধ	59	ECF0276154	নাম : আছমিনা পাৰবিন স্বামীৰ নাম: ছফিকুল ইছলাম ঘৰ নং : 340 বয়স : 21 লিঙ্গ : মহিলা	ফটো উপলব্ধ	60	FCM1328525	নাম : ছাহমত ফাৰাজী পিতাৰ নাম: চিকুৰু ফাৰাজী ঘৰ নং : 381 বয়স : 84 লিঙ্গ : পুৰুষ	ফটো উপলব্ধ



61	FCM1328536	ফটো উপলব্ধ	নাম : আয়সা খাতুন স্বামীৰ নাম: চাহামত ফাৰাজী ঘৰ নং : ৩৪১ বয়স : 75 লিঙ্গ : মহিলা
62	FCM1328547	ফটো উপলব্ধ	নাম : আছৰ আলী ফাৰাজী পিতাৰ নাম: ছাহামত ফাৰাজী ঘৰ নং : ৩৪১ বয়স : 47 লিঙ্গ : পুৰুষ
63	FCM1328558	ফটো উপলব্ধ	নাম : বহমত আলী ফাৰাজী পিতাৰ নাম: ছাহামত ফাৰাজী ঘৰ নং : ৩৪১ বয়স : 44 লিঙ্গ : পুৰুষ
64	FCM1328569	ফটো উপলব্ধ	নাম : হাজিৰন বেগম স্বামীৰ নাম: বহমত আলী ফাৰাজী ঘৰ নং : ৩৪১ বয়স : 39 লিঙ্গ : মহিলা
65	FCM0658591	ফটো উপলব্ধ	নাম : হুনফা খাতুন স্বামীৰ নাম: আছৰ আলী ফাৰাজী ঘৰ নং : 341 বয়স : 28 লিঙ্গ : মহিলা
D 66	FCM1328616	ফটো উপলব্ধ	নাম : ছৰিমন বেওৱা স্বামীৰ নাম: আবু সেখ ঘৰ নং : ৩৪২ বয়স : 83 লিঙ্গ : মহিলা
D 67	FCM1328605	ফটো উপলব্ধ	নাম : অম্বিয়া বেওৱা স্বামীৰ নাম: মেছেৰ আলী ঘৰ নং : ৩৪২ বয়স : 71 লিঙ্গ : মহিলা
68	FCM1328570	ফটো উপলব্ধ	নাম : নূৰ হুচেইন পিতাৰ নাম: মেছেৰ আলী ঘৰ নং : ৩৪২ বয়স : 49 লিঙ্গ : পুৰুষ
69	FCM1328581	ফটো উপলব্ধ	নাম : আজিৰন নেচা স্বামীৰ নাম: নূৰ হুচেইন ঘৰ নং : ৩৪২ বয়স : 47 লিঙ্গ : মহিলা
70	FCM1328592	ফটো উপলব্ধ	নাম : ছৰিমন নেচা স্বামীৰ নাম: মেছেৰ আলী ঘৰ নং : ৩৪২ বয়স : 46 লিঙ্গ : মহিলা
71	FCM0675512	ফটো উপলব্ধ	নাম : আব্বাছ আলী পিতাৰ নাম: নূৰ হুচেইন ঘৰ নং : 342 বয়স : 25 লিঙ্গ : পুৰুষ
72	FCM1737709	ফটো উপলব্ধ	নাম : চাদিয়া বেগম স্বামীৰ নাম: আৰফান আলী ঘৰ নং : 342 বয়স : 23 লিঙ্গ : মহিলা
73	ECF0116269	ফটো উপলব্ধ	নাম : আৰফান আলী পিতাৰ নাম: নূৰ হুচেইন ঘৰ নং : 342 বয়স : 23 লিঙ্গ : পুৰুষ
74	FCM1328627	ফটো উপলব্ধ	নাম : চাবু সেখ পিতাৰ নাম: আবু সেখ ঘৰ নং : ৩৪৩ বয়স : 51 লিঙ্গ : পুৰুষ
75	FCM1328638	ফটো উপলব্ধ	নাম : আইমন বেগম স্বামীৰ নাম: চাবু সেখ ঘৰ নং : ৩৪৩ বয়স : 47 লিঙ্গ : মহিলা
76	FCM1328649	ফটো উপলব্ধ	নাম : আলি হুচেইন পিতাৰ নাম: আবুল কালাম ঘৰ নং : ৩৪৩ বয়স : 34 লিঙ্গ : পুৰুষ
77	FCM0126649	ফটো উপলব্ধ	নাম : খুদেজা বেগম স্বামীৰ নাম: আলী হুচেইন ঘৰ নং : 343 বয়স : 33 লিঙ্গ : মহিলা
78	FCM0126656	ফটো উপলব্ধ	নাম : আমৰ আলী পিতাৰ নাম: চাবু সেখ ঘৰ নং : 343 বয়স : 30 লিঙ্গ : পুৰুষ
79	FCM0313205	ফটো উপলব্ধ	নাম : জামৰ আলী পিতাৰ নাম: চাবু সেখ ঘৰ নং : 343 বয়স : 26 লিঙ্গ : পুৰুষ
80	FCM1621473	ফটো উপলব্ধ	নাম : বমজিনা বেগম স্বামীৰ নাম: জামৰ আলী ঘৰ নং : 343 বয়স : 25 লিঙ্গ : মহিলা
81	FCM1737642	ফটো উপলব্ধ	নাম : নাজমিনা খাতুন স্বামীৰ নাম: আমৰ আলী ঘৰ নং : 343 বয়স : 24 লিঙ্গ : মহিলা
82	FCM1328650	ফটো উপলব্ধ	নাম : মফজল সেখ পিতাৰ নাম: সাগৰ সেখ ঘৰ নং : ৩৪৪ বয়স : 67 লিঙ্গ : পুৰুষ
83	FCM1328661	ফটো উপলব্ধ	নাম : সমন্ত বেগম স্বামীৰ নাম: মফজল সেখ ঘৰ নং : ৩৪৪ বয়স : 58 লিঙ্গ : মহিলা
84	FCM1328672	ফটো উপলব্ধ	নাম : ফক্কৰ আলী পিতাৰ নাম: মফজল সেখ ঘৰ নং : ৩৪৪ বয়স : 47 লিঙ্গ : পুৰুষ
85	FCM1328683	ফটো উপলব্ধ	নাম : কয়তান নেচা স্বামীৰ নাম: ফক্কৰ আলী ঘৰ নং : ৩৪৪ বয়স : 44 লিঙ্গ : মহিলা
86	FCM1328694	ফটো উপলব্ধ	নাম : ফক্কৰ আলী পিতাৰ নাম: মফজল সেখ ঘৰ নং : ৩৪৪ বয়স : 44 লিঙ্গ : পুৰুষ
87	FCM1328707	ফটো উপলব্ধ	নাম : আহেদা খাতুন স্বামীৰ নাম: ফক্কৰ আলী ঘৰ নং : ৩৪৪ বয়স : 41 লিঙ্গ : মহিলা
88	FCM2234766	ফটো উপলব্ধ	নাম : জয়নাল আদিন পিতাৰ নাম: মফজল সেখ ঘৰ নং : ৩৪৪ বয়স : 36 লিঙ্গ : পুৰুষ
89	FCM2234777	ফটো উপলব্ধ	নাম : গোলাপ হুচেইন পিতাৰ নাম: মফজল সেখ ঘৰ নং : ৩৪৪ বয়স : 31 লিঙ্গ : পুৰুষ
90	FCM0655563	ফটো উপলব্ধ	নাম : আছিৰন বেগম স্বামীৰ নাম: জয়নাল আদিন ঘৰ নং : ৩৪৪ বয়স : 31 লিঙ্গ : মহিলা



91 নাম : মনোমতি বেগম স্বামীৰ নাম: গোলাপ হুছেইন ঘৰ নং : 344 বয়স : 30 লিঙ্গ : মহিলা	FCM0126847 ফটো উপলব্ধ	92 নাম : কবিৰ আলী পিতাৰ নাম: ফক্ৰৰ আলী ঘৰ নং : 388 বয়স : 24 লিঙ্গ : পুৰুষ	ECF0117168 ফটো উপলব্ধ	93 নাম : ইয়াছমিনা বেগম স্বামীৰ নাম: কবিৰ আলী ঘৰ নং : 344 বয়স : 24 লিঙ্গ : মহিলা	ECF0375956 ফটো উপলব্ধ
94 নাম : মুজামিল হক পিতাৰ নাম: ফকিৰ আলী ঘৰ নং : 344 বয়স : 21 লিঙ্গ : পুৰুষ	ECF0357723 ফটো উপলব্ধ	95 নাম : কৰিম আলী পিতাৰ নাম: ফক্ৰৰ আলী ঘৰ নং : 344 বয়স : 20 লিঙ্গ : পুৰুষ	ECF0355578 ফটো উপলব্ধ	96 নাম : মনোৱাৰ হুছেইন পিতাৰ নাম: গোলাপ হুছেইন ঘৰ নং : 344 বয়স : 19 লিঙ্গ : পুৰুষ	ECF0270496 ফটো উপলব্ধ
97 নাম : আলিমুদ্দিন পিতাৰ নাম: ছামেদালী ঘৰ নং : 385 বয়স : 64 লিঙ্গ : পুৰুষ	FCM1328718 ফটো উপলব্ধ	98 নাম : ছবিনা খাতুন স্বামীৰ নাম: আলিমুদ্দিন ঘৰ নং : 385 বয়স : 57 লিঙ্গ : মহিলা	FCM1328729 ফটো উপলব্ধ	99 নাম : সহৰ আলী পিতাৰ নাম: আলিমুদ্দিন ঘৰ নং : 385 বয়স : 43 লিঙ্গ : পুৰুষ	FCM1328730 ফটো উপলব্ধ
100 নাম : অজুফা খাতুন পিতাৰ নাম: সহৰ আলী ঘৰ নং : 385 বয়স : 39 লিঙ্গ : মহিলা	FCM1328741 ফটো উপলব্ধ	101 নাম : ছইদুৰ ইছলাম পিতাৰ নাম: আলি মুদ্দিন ঘৰ নং : 385 বয়স : 36 লিঙ্গ : পুৰুষ	FCM2234697 ফটো উপলব্ধ	102 নাম : মিছিবন নেছা স্বামীৰ নাম: ছইদুৰ ইছলাম ঘৰ নং : 385 বয়স : 33 লিঙ্গ : মহিলা	FCM2234700 ফটো উপলব্ধ
103 নাম : আজগৰ আলী পিতাৰ নাম: কাদেৰ আলী ঘৰ নং : 386 বয়স : 70 লিঙ্গ : পুৰুষ	FCM1328752 ফটো উপলব্ধ	104 নাম : আইনামতি স্বামীৰ নাম: আজগৰ আলী ঘৰ নং : 386 বয়স : 61 লিঙ্গ : মহিলা	FCM1328763 ফটো উপলব্ধ	105 নাম : আয়নাল হক পিতাৰ নাম: আজগৰ আলী ঘৰ নং : 386 বয়স : 37 লিঙ্গ : পুৰুষ	FCM1328785 ফটো উপলব্ধ
106 নাম : আন্তাজ আলি পিতাৰ নাম: আজগৰ আলি ঘৰ নং : 386 বয়স : 34 লিঙ্গ : পুৰুষ	FCM1328809 ফটো উপলব্ধ	107 নাম : আকলিমা খাতুন স্বামীৰ নাম: আয়নাল হক ঘৰ নং : 386 বয়স : 34 লিঙ্গ : মহিলা	FCM1328810 ফটো উপলব্ধ	108 নাম : নৰছাহেদা বেগম স্বামীৰ নাম: আন্তাজ আলী ঘৰ নং : 386 বয়স : 33 লিঙ্গ : মহিলা	FCM1328796 ফটো উপলব্ধ
109 নাম : ইমদাদুল ইছলাম পিতাৰ নাম: মুনছৰ আলী ঘৰ নং : 346 বয়স : 27 লিঙ্গ : পুৰুষ	FCM1553635 ফটো উপলব্ধ	110 নাম : আমিৰন নেছা স্বামীৰ নাম: ওমৰ ফাৰুক আহমেদ ঘৰ নং : 346 বয়স : 27 লিঙ্গ : মহিলা	FCM1949601 ফটো উপলব্ধ	111 নাম : আছমিনা বেগম স্বামীৰ নাম: ইমদাদুল ইছলাম ঘৰ নং : 346 বয়স : 24 লিঙ্গ : মহিলা	FCM1754530 ফটো উপলব্ধ
112 নাম : ওমৰ ফাৰুক আহমেদ পিতাৰ নাম: মুনছৰ আলী ঘৰ নং : 346 বয়স : 28 লিঙ্গ : পুৰুষ	FCM0660217 ফটো উপলব্ধ	113 নাম : কুলচন বেওৱা স্বামীৰ নাম: আব্দুল জুকাৰ ঘৰ নং : 386 বয়স : 70 লিঙ্গ : মহিলা	FCM1328821 ফটো উপলব্ধ	114 নাম : মুনছৰ আলী পিতাৰ নাম: আব্দুল জুকাৰ ঘৰ নং : 386 বয়স : 45 লিঙ্গ : পুৰুষ	FCM1328832 ফটো উপলব্ধ
115 নাম : ছহিনা বেগম স্বামীৰ নাম: মুনছৰ আলী ঘৰ নং : 386 বয়স : 43 লিঙ্গ : মহিলা	FCM1328843 ফটো উপলব্ধ	116 নাম : আব্দুল বহিম পিতাৰ নাম: মুনাজুদ্দিন ঘৰ নং : 389 বয়স : 46 লিঙ্গ : পুৰুষ	FCM1328865 ফটো উপলব্ধ	117 নাম : অজুফা বেগম স্বামীৰ নাম: আব্দুল বহিম ঘৰ নং : 389 বয়স : 38 লিঙ্গ : মহিলা	FCM1328876 ফটো উপলব্ধ
118 নাম : ৰিংকি ইয়াছমিন পিতাৰ নাম: আব্দুল বহিম ঘৰ নং : 347 বয়স : 19 লিঙ্গ : মহিলা	ECF0338350 ফটো উপলব্ধ	119 নাম : চফৰা বেওৱা স্বামীৰ নাম: কাজি আব্দুল ঘৰ নং : 388 বয়স : 74 লিঙ্গ : মহিলা	FCM1328898 ফটো উপলব্ধ	120 নাম : আফিৰন বেওৱা স্বামীৰ নাম: কাজি আব্দুল ঘৰ নং : 388 বয়স : 64 লিঙ্গ : মহিলা	FCM1328912 ফটো উপলব্ধ



121 নাম : নূৰ আলম পিতাৰ নাম: আব্দুল ওৱাহেদ ঘৰ নং : ৩৪৮ বয়স : 41 লিঙ্গ : পুৰুষ	FCM1328923 ফটো উপলব্ধ	122 নাম : আব্দুল আজিজ পিতাৰ নাম: কাজি আব্দুল ওৱাহেদ ঘৰ নং : ৩৪৮ বয়স : 39 লিঙ্গ : পুৰুষ	FCM1328934 ফটো উপলব্ধ	123 নাম : জংচেৰ আলী পিতাৰ নাম: আব্দুল জলিল ঘৰ নং : ৩৪৮ বয়স : 39 লিঙ্গ : পুৰুষ	FCM1328967 ফটো উপলব্ধ
124 নাম : আনোৱাৰ হুছেইন পিতাৰ নাম: কাজি আব্দুল ঘৰ নং : ৩৪৮ বয়স : 35 লিঙ্গ : পুৰুষ	FCM1328956 ফটো উপলব্ধ	125 নাম : আলতাৱ হুছেইন পিতাৰ নাম: আব্দুল ওৱাহেদ ঘৰ নং : ৩৪৮ বয়স : 34 লিঙ্গ : পুৰুষ	FCM2234711 ফটো উপলব্ধ	126 নাম : ফাতিমা বেগম স্বামীৰ নাম: আনোৱাৰ হুছেইন ঘৰ নং : ৩৪৮ বয়স : 33 লিঙ্গ : মহিলা	FCM0313999 ফটো উপলব্ধ
127 নাম : জয়নফ বেগম স্বামীৰ নাম: জংচেৰ আলী ঘৰ নং : 348 বয়স : 33 লিঙ্গ : মহিলা	ECF0270538 ফটো উপলব্ধ	128 নাম : আছিয়া বেগম স্বামীৰ নাম: শ্বেখ ফৰিদি ঘৰ নং : ৩৪৮ বয়স : 31 লিঙ্গ : মহিলা	FCM0314047 ফটো উপলব্ধ	129 নাম : অহেদা বেগম স্বামীৰ নাম: আব্দুল আজিজ ঘৰ নং : ৩৪৮ বয়স : 31 লিঙ্গ : মহিলা	FCM2234733 ফটো উপলব্ধ
130 নাম : মিছিনা বেগম স্বামীৰ নাম: আলতাৱ হুছেইন ঘৰ নং : ৩৪৮ বয়স : 31 লিঙ্গ : মহিলা	FCM2234722 ফটো উপলব্ধ	131 নাম : ফুলভানু বেগম স্বামীৰ নাম: নূৰ আলম ঘৰ নং : ৩৪৮ বয়স : 31 লিঙ্গ : মহিলা	FCM0314039 ফটো উপলব্ধ	132 নাম : সেখ ফৰিদি পিতাৰ নাম: আব্দুল ওৱাহেদ ঘৰ নং : 348 বয়স : 28 লিঙ্গ : পুৰুষ	FCM0127498 ফটো উপলব্ধ
133 নাম : নূৰভানু বেগম স্বামীৰ নাম: আব্দুল কাসেম ঘৰ নং : ৩৪৮ বয়স : 26 লিঙ্গ : মহিলা	FCM0251223 ফটো উপলব্ধ	134 নাম : ছেহেনাজ পাৰবিন স্বামীৰ নাম: নূৰ ইছলাম ঘৰ নং : 348 বয়স : 25 লিঙ্গ : মহিলা	FCM0634667 ফটো উপলব্ধ	135 নাম : নূৰ ইছলাম পিতাৰ নাম: আব্দুল জলিল ঘৰ নং : ৩৪৮ বয়স : 43 লিঙ্গ : পুৰুষ	FCM1328989 ফটো উপলব্ধ
136 নাম : বিমলা খাতুন স্বামীৰ নাম: আব্দুল বেজ্জাক ঘৰ নং : ৩৪৮ বয়স : 41 লিঙ্গ : মহিলা	FCM1328978 ফটো উপলব্ধ	137 নাম : মজিদা খাতুন স্বামীৰ নাম: নূৰ ইছলাম ঘৰ নং : ৩৪৮ বয়স : 39 লিঙ্গ : মহিলা	FCM1328990 ফটো উপলব্ধ	138 নাম : খোদেজা খাতুন স্বামীৰ নাম: কাবাজুদিন ঘৰ নং : ৩৪৯ বয়স : 49 লিঙ্গ : মহিলা	FCM1329017 ফটো উপলব্ধ
139 নাম : হজৰত বিল্লাল পিতাৰ নাম: কাবাজুদিন আহমেদ ঘৰ নং : ৩৪৯ বয়স : 30 লিঙ্গ : পুৰুষ	FCM0314179 ফটো উপলব্ধ	140 নাম : দুলাল হক পিতাৰ নাম: কাবাজুদিন ঘৰ নং : 349 বয়স : 26 লিঙ্গ : পুৰুষ	FCM0498741 ফটো উপলব্ধ	141 নাম : মাজিনা বেগম স্বামীৰ নাম: হজৰত বিল্লাল ঘৰ নং : 349 বয়স : 23 লিঙ্গ : মহিলা	ECF0014837 ফটো উপলব্ধ
142 নাম : বদৰুদ্দিন পিতাৰ নাম: উমেদ আলী ঘৰ নং : ৩৫০ বয়স : 61 লিঙ্গ : পুৰুষ	FCM1329028 ফটো উপলব্ধ	143 নাম : আইমেনে খাতুন স্বামীৰ নাম: বদৰুদ্দিন ঘৰ নং : ৩৫০ বয়স : 53 লিঙ্গ : মহিলা	FCM1329039 ফটো উপলব্ধ	144 নাম : গিয়াছউদ্দিন আহমেদ পিতাৰ নাম: বজৰ উদ্দিন আহমেদ ঘৰ নং : ৩৫০ বয়স : 30 লিঙ্গ : পুৰুষ	FCM0272252 ফটো উপলব্ধ
145 নাম : সমজিদা বেগম স্বামীৰ নাম: গিয়াছউদ্দিন আহমেদ ঘৰ নং : 350 বয়স : 24 লিঙ্গ : মহিলা	FCM0705343 ফটো উপলব্ধ	146 নাম : আলাউদ্দিন পিতাৰ নাম: আব্দুল ছাত্তাৰ ঘৰ নং : ৩৫২ বয়স : 57 লিঙ্গ : পুৰুষ	FCM1329119 ফটো উপলব্ধ	147 নাম : জমিৰ আলী পিতাৰ নাম: আব্দুল ছাত্তাৰ ঘৰ নং : ৩৫২ বয়স : 49 লিঙ্গ : পুৰুষ	FCM1329095 ফটো উপলব্ধ
148 নাম : জবা খাতুন স্বামীৰ নাম: জমিৰ আলী ঘৰ নং : ৩৫২ বয়স : 45 লিঙ্গ : মহিলা	FCM1329108 ফটো উপলব্ধ	149 নাম : ফিৰোজা খাতুন স্বামীৰ নাম: আলাউদ্দিন ঘৰ নং : ৩৫২ বয়স : 34 লিঙ্গ : মহিলা	FCM1329120 ফটো উপলব্ধ	150 নাম : জবাইদুল্লাহ হক পিতাৰ নাম: জমিৰ আলী ঘৰ নং : 352 বয়স : 25 লিঙ্গ : পুৰুষ	FCM0675686 ফটো উপলব্ধ



151	FCM1329131	ফটো উপলব্ধ	নাম : জবেদা বেওৱা স্বামীৰ নাম: বাহাৰ ফাৰাজী ঘৰ নং : ৩৫৩ বয়স : 84 লিঙ্গ : মহিলা	152	FCM1329142	ফটো উপলব্ধ	নাম : নৌচাদ আলি পিতাৰ নাম: বাহাৰ সেখ ঘৰ নং : ৩৫৩ বয়স : 40 লিঙ্গ : পুৰুষ	153	FCM1329153	ফটো উপলব্ধ	নাম : হজৰত আলী পিতাৰ নাম: বাহাৰ ফাৰাজী ঘৰ নং : ৩৫৩ বয়স : 38 লিঙ্গ : পুৰুষ
154	FCM1329164	ফটো উপলব্ধ	নাম : ছহৰ ভান বেগম স্বামীৰ নাম: হজৰত আলি ঘৰ নং : ৩৫৩ বয়স : 33 লিঙ্গ : মহিলা	155	FCM1329175	ফটো উপলব্ধ	নাম : ছেলিমা বেগম স্বামীৰ নাম: নৌসাদ আলি ঘৰ নং : ৩৫৩ বয়স : 31 লিঙ্গ : মহিলা	156	FCM1329186	ফটো উপলব্ধ	নাম : জহৰুল ফাৰাজী পিতাৰ নাম: বাহাৰ ফাৰাজী ঘৰ নং : ৩৫৪ বয়স : 56 লিঙ্গ : পুৰুষ
157	FCM1329197	ফটো উপলব্ধ	নাম : আছমা বেগম স্বামীৰ নাম: জহৰুল ফাৰাজী ঘৰ নং : ৩৫৪ বয়স : 45 লিঙ্গ : মহিলা	158	ECF0152959	ফটো উপলব্ধ	নাম : ছাজেদা খাতুন স্বামীৰ নাম: বাবুল আলী ঘৰ নং : 354 বয়স : 27 লিঙ্গ : মহিলা	159	FCM1329200	ফটো উপলব্ধ	নাম : ইছমাইল আলী পিতাৰ নাম: আবু বক্কৰ ঘৰ নং : ৩৫৫ বয়স : 71 লিঙ্গ : পুৰুষ
160	FCM1329211	ফটো উপলব্ধ	নাম : জমিলা খাতুন স্বামীৰ নাম: ইছমাইল আলী ঘৰ নং : ৩৫৫ বয়স : 58 লিঙ্গ : মহিলা	161	FCM1329222	ফটো উপলব্ধ	নাম : জয়নাল আবেদিন পিতাৰ নাম: ইছমাইল ঘৰ নং : ৩৫৫ বয়স : 32 লিঙ্গ : পুৰুষ	162	FCM0266122	ফটো উপলব্ধ	নাম : মফিদা বেগম স্বামীৰ নাম: জয়নাল আবেদিন ঘৰ নং : ৩৫৫ বয়স : 28 লিঙ্গ : মহিলা
163	FCM0504340	ফটো উপলব্ধ	নাম : ফিৰোজা বেগম পিতাৰ নাম: ইছমাইল আলী ঘৰ নং : 355 বয়স : 26 লিঙ্গ : মহিলা	164	FCM0542084	ফটো উপলব্ধ	নাম : ছাইদৰ বহমান পিতাৰ নাম: ইছমাইল আলী ঘৰ নং : 355 বয়স : 25 লিঙ্গ : পুৰুষ	165	FCM1329255	ফটো উপলব্ধ	নাম : ছাকিতন বেওৱা স্বামীৰ নাম: আবু তালেব ঘৰ নং : ৩৫৬ বয়স : 61 লিঙ্গ : মহিলা
166	FCM1329266	ফটো উপলব্ধ	নাম : আব ছায়েদ পিতাৰ নাম: আবু তালেব ঘৰ নং : ৩৫৬ বয়স : 40 লিঙ্গ : পুৰুষ	167	FCM1329233	ফটো উপলব্ধ	নাম : আনজুমা বেগম স্বামীৰ নাম: আবু চায়েদ ঘৰ নং : ৩৫৬ বয়স : 33 লিঙ্গ : মহিলা	168	FCM1329244	ফটো উপলব্ধ	নাম : চাজাহান আলী পিতাৰ নাম: আবু তালেব ঘৰ নং : ৩৫৬ বয়স : 32 লিঙ্গ : পুৰুষ
169	FCM0262162	ফটো উপলব্ধ	নাম : ছাদ্দাম হুছেইন পিতাৰ নাম: আবু তালেব ঘৰ নং : ৩৫৬ বয়স : 27 লিঙ্গ : পুৰুষ	170	FCM0505545	ফটো উপলব্ধ	নাম : বমজানা ভান স্বামীৰ নাম: চাজাহান আলী ঘৰ নং : 356 বয়স : 26 লিঙ্গ : মহিলা	171	FCM1329299	ফটো উপলব্ধ	নাম : আঃ হালিম পিতাৰ নাম: কিয়ামুদ্দিন আহমেদ ঘৰ নং : ৩৫৮ বয়স : 64 লিঙ্গ : পুৰুষ
172	FCM1329302	ফটো উপলব্ধ	নাম : ৰেন বেগম স্বামীৰ নাম: আব্দুল হালিম ঘৰ নং : ৩৫৮ বয়স : 54 লিঙ্গ : মহিলা	173	FCM1329313	ফটো উপলব্ধ	নাম : আফিয়া বেগম স্বামীৰ নাম: আব্দুল হালিম ঘৰ নং : ৩৫৮ বয়স : 50 লিঙ্গ : মহিলা	174	FCM1329324	ফটো উপলব্ধ	নাম : আব্দৰ বহমান পিতাৰ নাম: আব্দুল হালিম ঘৰ নং : ৩৫৮ বয়স : 36 লিঙ্গ : পুৰুষ
175	FCM2234653	ফটো উপলব্ধ	নাম : ৰচপিনা ইয়াছমিন স্বামীৰ নাম: আব্দৰ বহমান ঘৰ নং : ৩৫৮ বয়স : 32 লিঙ্গ : মহিলা	176	FCM1329335	ফটো উপলব্ধ	নাম : আলী হুছেইন পিতাৰ নাম: আব্দুল হালিম ঘৰ নং : ৩৫৮ বয়স : 32 লিঙ্গ : পুৰুষ	177	FCM0272310	ফটো উপলব্ধ	নাম : বাবুল আলী পিতাৰ নাম: জহৰুল ফাৰাজী ঘৰ নং : ৩৫৮ বয়স : 30 লিঙ্গ : পুৰুষ
178	FCM0258012	ফটো উপলব্ধ	নাম : মহলা খাতুন পিতাৰ নাম: আলি হুছেইন ঘৰ নং : ৩৫৮ বয়স : 27 লিঙ্গ : মহিলা	179	FCM0535500	ফটো উপলব্ধ	নাম : আফাজুল হক পিতাৰ নাম: আব্দুল হালিম ঘৰ নং : 358 বয়স : 25 লিঙ্গ : পুৰুষ	180	ECF0156000	ফটো উপলব্ধ	নাম : ইয়াছমিনা বেগম স্বামীৰ নাম: আফাজুল হক ঘৰ নং : 358 বয়স : 24 লিঙ্গ : মহিলা



181 নাম : আবজান নেচা স্বামীৰ নাম : আব্দুল কাদিৰ ঘৰ নং : ৩৫৯ বয়স : 76 লিঙ্গ : মহিলা	FCM1329380 ফটো উপলব্ধ	182 নাম : জালাল সেখ পিতাৰ নাম : ছোৰাপ আলী ঘৰ নং : ৩৫৯ বয়স : 71 লিঙ্গ : পুৰুষ	FCM1329357 ফটো উপলব্ধ	183 নাম : আব্দুল কাদিৰ পিতাৰ নাম : জালাল সেখ ঘৰ নং : ৩৫৯ বয়স : 49 লিঙ্গ : পুৰুষ	FCM1329379 ফটো উপলব্ধ
184 নাম : ছাবেদ আলী পিতাৰ নাম : জালাল সেখ ঘৰ নং : ৩৫৯ বয়স : 46 লিঙ্গ : পুৰুষ	FCM1329391 ফটো উপলব্ধ	185 নাম : আব্দেদ আলী পিতাৰ নাম : জালাল সেখ ঘৰ নং : ৩৫৯ বয়স : 41 লিঙ্গ : পুৰুষ	FCM1329404 ফটো উপলব্ধ	186 নাম : ছুফিয়া খাতুন স্বামীৰ নাম : ছাবেদ আলী ঘৰ নং : 359 বয়স : 36 লিঙ্গ : মহিলা	FCM0499954 ফটো উপলব্ধ
187 নাম : নিজামুদ্দিন পিতাৰ নাম : জালাল সেখ ঘৰ নং : 359 বয়স : 32 লিঙ্গ : পুৰুষ	FCM0497636 ফটো উপলব্ধ	188 নাম : সোনাতান নেছা স্বামীৰ নাম : আব্দেদ আলী ঘৰ নং : ৩৫৯ বয়স : 28 লিঙ্গ : মহিলা	FCM0378414 ফটো উপলব্ধ	189 নাম : আমিজুদ্দিন পিতাৰ নাম : আব্দুল কাদিৰ ঘৰ নং : 359 বয়স : 23 লিঙ্গ : পুৰুষ	FCM1802701 ফটো উপলব্ধ
190 নাম : চামচুল হক পিতাৰ নাম : ছমেদ আলী ঘৰ নং : ৩৬০ বয়স : 79 লিঙ্গ : পুৰুষ	FCM1329415 ফটো উপলব্ধ	191 নাম : জহুৰুল ইছলাম পিতাৰ নাম : চামচুল হক ঘৰ নং : ৩৬০ বয়স : 54 লিঙ্গ : পুৰুষ	FCM1329448 ফটো উপলব্ধ	192 নাম : আজমল হক পিতাৰ নাম : চামচুল হক ঘৰ নং : ৩৬০ বয়স : 47 লিঙ্গ : পুৰুষ	FCM1329460 ফটো উপলব্ধ
193 নাম : অবিৰন নেচা স্বামীৰ নাম : জহুৰুল ইছলাম ঘৰ নং : ৩৬০ বয়স : 44 লিঙ্গ : মহিলা	FCM1329459 ফটো উপলব্ধ	194 নাম : আলিমন নেচা স্বামীৰ নাম : আজমল হক ঘৰ নং : ৩৬০ বয়স : 43 লিঙ্গ : মহিলা	FCM1329471 ফটো উপলব্ধ	195 নাম : আমচৰ আলি পিতাৰ নাম : আলালউদ্দিন ঘৰ নং : 360 বয়স : 42 লিঙ্গ : পুৰুষ	HLF5242659 ফটো উপলব্ধ
196 নাম : ছোলেমান আলি পিতাৰ নাম : ছামচুল হক ঘৰ নং : ৩৬০ বয়স : 34 লিঙ্গ : পুৰুষ	FCM0315986 ফটো উপলব্ধ	197 নাম : আয়েভান স্বামীৰ নাম : জুলফিকাৰ ঘৰ নং : ৩৬০ বয়স : 34 লিঙ্গ : মহিলা	FCM1329482 ফটো উপলব্ধ	198 নাম : ছহিদুল ইছলাম পিতাৰ নাম : জহুৰুল ইছলাম ঘৰ নং : ৩৬০ বয়স : 34 লিঙ্গ : পুৰুষ	FCM0316026 ফটো উপলব্ধ
199 নাম : নজিৰন নেছা পিতাৰ নাম : ছামচুল হক ঘৰ নং : 360 বয়স : 33 লিঙ্গ : মহিলা	ECF0227298 ফটো উপলব্ধ	200 নাম : ইয়াকুব আলী পিতাৰ নাম : চামচুল হক ঘৰ নং : ৩৬০ বয়স : 32 লিঙ্গ : পুৰুষ	FCM0316018 ফটো উপলব্ধ	201 নাম : হাজাৰা খাতুন স্বামীৰ নাম : ইয়াকুব আলি ঘৰ নং : ৩৬০ বয়স : 31 লিঙ্গ : মহিলা	FCM0316059 ফটো উপলব্ধ
202 নাম : আমীনা বেগম পিতাৰ নাম : ছামচুল হক ঘৰ নং : ৩৬০ বয়স : 27 লিঙ্গ : মহিলা	FCM0268060 ফটো উপলব্ধ	203 নাম : মামনি বেগম স্বামীৰ নাম : সেখ ফৰিদ ঘৰ নং : ৩৬০ বয়স : 27 লিঙ্গ : মহিলা	FCM0266023 ফটো উপলব্ধ	204 নাম : জামিৰন নেছা স্বামীৰ নাম : ছহিদুল ইছলাম ঘৰ নং : 360 বয়স : 26 লিঙ্গ : মহিলা	FCM0524371 ফটো উপলব্ধ
205 নাম : আমিলা খাতুন স্বামীৰ নাম : ছোলেমান আলী ঘৰ নং : ৩৬০ বয়স : 26 লিঙ্গ : মহিলা	FCM0252064 ফটো উপলব্ধ	206 নাম : ছবিকুল ইছলাম পিতাৰ নাম : আজমল হক ঘৰ নং : 360 বয়স : 23 লিঙ্গ : পুৰুষ	FCM1937796 ফটো উপলব্ধ	207 নাম : ৰাজাব আলী পিতাৰ নাম : জহুৰুল ইছলাম ঘৰ নং : 360 বয়স : 23 লিঙ্গ : পুৰুষ	FCM2270262 ফটো উপলব্ধ
208 নাম : বুস্তম আলি পিতাৰ নাম : চামচুল হক ঘৰ নং : ৩৬০ক বয়স : 44 লিঙ্গ : পুৰুষ	FCM1329493 ফটো উপলব্ধ	209 নাম : জুলফিকাৰ আলি পিতাৰ নাম : চামচুল হক ঘৰ নং : ৩৬০ক বয়স : 41 লিঙ্গ : পুৰুষ	FCM1329517 ফটো উপলব্ধ	210 নাম : বাচিৰন নেচা স্বামীৰ নাম : বুস্তম আলী ঘৰ নং : ৩৬০ক বয়স : 39 লিঙ্গ : মহিলা	FCM1329506 ফটো উপলব্ধ



211 নাম : সেখ ফৰিদ পিতাৰ নাম: ছামচুল হক ঘৰ নং : ৩৬০ক বয়স : 38 লিঙ্গ : পুৰুষ	FCM1329528 ফটো উপলব্ধ	212 নাম : ছোৰভাম বেওৱা স্বামীৰ নাম: মহম্মদ আলি ঘৰ নং : ৩৬১ বয়স : 77 লিঙ্গ : মহিলা	FCM1329551 ফটো উপলব্ধ	213 নাম : চাইৰন নেচা স্বামীৰ নাম: আবুল কাসেম ঘৰ নং : ৩৬১ বয়স : 46 লিঙ্গ : মহিলা	FCM1329540 ফটো উপলব্ধ
214 নাম : চুফিয়া বেগম পিতাৰ নাম: কাছেম আলী ঘৰ নং : 361 বয়স : 27 লিঙ্গ : মহিলা	FCM0131946 ফটো উপলব্ধ	215 নাম : বহমত আলী পিতাৰ নাম: আবুল কাসেম ঘৰ নং : 361 বয়স : 21 লিঙ্গ : পুৰুষ	ECF0196493 ফটো উপলব্ধ	216 নাম : বহমত আলী পিতাৰ নাম: চেঙ্গু সেখ ঘৰ নং : ৩৬১ক বয়স : 44 লিঙ্গ : পুৰুষ	FCM1329562 ফটো উপলব্ধ
217 নাম : জয়নব বেগম স্বামীৰ নাম: বহমত আলী ঘৰ নং : ৩৬১ক বয়স : 39 লিঙ্গ : মহিলা	FCM1329573 ফটো উপলব্ধ	218 নাম : মছৰ আলি পিতাৰ নাম: ইয়াকুব আলী ঘৰ নং : ৩৬২ বয়স : 56 লিঙ্গ : পুৰুষ	FCM1329584 ফটো উপলব্ধ	219 নাম : বেগমা স্বামীৰ নাম: মছৰ আলী ঘৰ নং : ৩৬২ বয়স : 50 লিঙ্গ : মহিলা	FCM1329595 ফটো উপলব্ধ
220 নাম : হজৰত বিল্লাল পিতাৰ নাম: মছৰ আলী ঘৰ নং : ৩৬২ বয়স : 30 লিঙ্গ : পুৰুষ	FCM0260273 ফটো উপলব্ধ	221 নাম : মুৰ্শিদা বেগম পিতাৰ নাম: মছৰ আলী ঘৰ নং : 362 বয়স : 22 লিঙ্গ : মহিলা	ECF0196485 ফটো উপলব্ধ	# 222 নাম : মাহমুদা বেগম পিতাৰ নাম: মছৰ আলী ঘৰ নং : 362 বয়স : 19 লিঙ্গ : মহিলা	ECF0250068 ফটো উপলব্ধ
223 নাম : ছিয়ারুন নেছা স্বামীৰ নাম: ফৈমুদ্দিন আহমেদ ঘৰ নং : ৩৬৩ বয়স : 66 লিঙ্গ : মহিলা	FCM1329619 ফটো উপলব্ধ	224 নাম : ফাতেমা বেগম স্বামীৰ নাম: নূৰইছলাম ঘৰ নং : ৩৬৩ বয়স : 59 লিঙ্গ : মহিলা	FCM1329675 ফটো উপলব্ধ	225 নাম : চফিউৰ বহমান পিতাৰ নাম: ফৈমুদ্দিন আহমেদ ঘৰ নং : ৩৬৩ বয়স : 49 লিঙ্গ : পুৰুষ	FCM1329620 ফটো উপলব্ধ
226 নাম : আনজুমা বেগম স্বামীৰ নাম: ছফিউৰ বহমান ঘৰ নং : ৩৬৩ বয়স : 38 লিঙ্গ : মহিলা	FCM1329697 ফটো উপলব্ধ	227 নাম : ইমানৰ বহমান পিতাৰ নাম: ফৈমুদ্দিন আহমেদ ঘৰ নং : ৩৬৩ বয়স : 33 লিঙ্গ : পুৰুষ	FCM1329686 ফটো উপলব্ধ	228 নাম : ৰেশাতুন নাহাৰ পিতাৰ নাম: ফৈমুদ্দিন আহমেদ হাজী ঘৰ নং : ৩৬৩ বয়স : 30 লিঙ্গ : মহিলা	FCM0272054 ফটো উপলব্ধ
229 নাম : তাজিনা বেগম স্বামীৰ নাম: ইমানৰ বহমান ঘৰ নং : 363 বয়স : 22 লিঙ্গ : মহিলা	FCM1644426 ফটো উপলব্ধ	230 নাম : নূৰ ইছলাম পিতাৰ নাম: কলিমদিন ঘৰ নং : ৩৬৪ বয়স : 70 লিঙ্গ : পুৰুষ	FCM1329711 ফটো উপলব্ধ	231 নাম : মিজানুৰ বহমান পিতাৰ নাম: নূৰ ইছলাম ঘৰ নং : ৩৬৪ বয়স : 33 লিঙ্গ : পুৰুষ	FCM1329700 ফটো উপলব্ধ
232 নাম : চান চেন চেলাৰ আহমেদ পিতাৰ নাম: আবুতালেব সেখ ঘৰ নং : ৩৬৪ক বয়স : 29 লিঙ্গ : পুৰুষ	FCM0260943 ফটো উপলব্ধ	233 নাম : নাজিমা বেগম পিতাৰ নাম: নূৰ ইছলাম ঘৰ নং : 364 বয়স : 27 লিঙ্গ : মহিলা	FCM0504837 ফটো উপলব্ধ	234 নাম : নাজিমা বেগম স্বামীৰ নাম: মিজানুৰ বহমান ঘৰ নং : 364 বয়স : 25 লিঙ্গ : মহিলা	FCM2318574 ফটো উপলব্ধ
235 নাম : জিয়াউৰ বহমান পিতাৰ নাম: আবুতালেব সেখ ঘৰ নং : 364 বয়স : 23 লিঙ্গ : পুৰুষ	ECF0295519 ফটো উপলব্ধ	236 নাম : পুষ্পলতা বেগম পিতাৰ নাম: আবু তালেব সেখ ঘৰ নং : 364 ক বয়স : 26 লিঙ্গ : মহিলা	FCM0611970 ফটো উপলব্ধ	237 নাম : আবুতালেব সেখ পিতাৰ নাম: ভোলা সেখ ঘৰ নং : ৩৬৪ক বয়স : 51 লিঙ্গ : পুৰুষ	FCM1329722 ফটো উপলব্ধ
238 নাম : ছাজিদা বেগম স্বামীৰ নাম: আবুতালেব সেখ ঘৰ নং : ৩৬৪ক বয়স : 49 লিঙ্গ : মহিলা	FCM1329733 ফটো উপলব্ধ	239 নাম : আয়সা খাতুন স্বামীৰ নাম: ওচমীন আলী ঘৰ নং : ৩৬৫ বয়স : 59 লিঙ্গ : মহিলা	FCM1329755 ফটো উপলব্ধ	240 নাম : ছুকিনা খাতুন স্বামীৰ নাম: ওচমীন আলী ঘৰ নং : ৩৬৫ বয়স : 55 লিঙ্গ : মহিলা	FCM1329766 ফটো উপলব্ধ



241 নাম : আশ্ৰফ আলী পিতাৰ নাম: ওচমান আলী ঘৰ নং : ৩৬৫ বয়স : 41 লিঙ্গ : পুৰুষ	FCM1329777 ফটো উপলব্ধ	242 নাম : হালেমা বেগম স্বামীৰ নাম: আশ্ৰফ আলী ঘৰ নং : ৩৬৫ বয়স : 38 লিঙ্গ : মহিলা	FCM1329788 ফটো উপলব্ধ	243 নাম : আখতাৰ আলী পিতাৰ নাম: ওচমান আলী ঘৰ নং : ৩৬৫ বয়স : 34 লিঙ্গ : পুৰুষ	FCM1332054 ফটো উপলব্ধ
244 নাম : আজিজুল হক মাতৃৰ নাম: চূফিয়া খাতুন ঘৰ নং : ৩৬৫ বয়স : 34 লিঙ্গ : পুৰুষ	FCM0392472 ফটো উপলব্ধ	245 নাম : ঘূট আলী পিতাৰ নাম: ওছমান আলী ঘৰ নং : ৩৬৫ বয়স : 34 লিঙ্গ : পুৰুষ	FCM1332065 ফটো উপলব্ধ	246 নাম : ছহিদুল ইছলাম পিতাৰ নাম: ওচমান আলী ঘৰ নং : ৩৬৫ বয়স : 32 লিঙ্গ : পুৰুষ	FCM1332076 ফটো উপলব্ধ
247 নাম : ছুকিয়া বেগম স্বামীৰ নাম: আতাৰ আলী ঘৰ নং : 365 বয়স : 31 লিঙ্গ : মহিলা	FCM0132506 ফটো উপলব্ধ	248 নাম : কৰিফ লু বেগম স্বামীৰ নাম: ঘূট আলী ঘৰ নং : 365 বয়স : 31 লিঙ্গ : মহিলা	FCM0503722 ফটো উপলব্ধ	249 নাম : মমিৰন শেছা স্বামীৰ নাম: ছহিদুল ইছলাম ঘৰ নং : ৩৬৫ বয়স : 30 লিঙ্গ : মহিলা	FCM2234664 ফটো উপলব্ধ
250 নাম : মাহে লক্ষণা খাতুন স্বামীৰ নাম: আজিজুল হক ঘৰ নং : ৩৬৫ বয়স : 30 লিঙ্গ : মহিলা	FCM0378323 ফটো উপলব্ধ	251 নাম : আন্তাজ আলী পিতাৰ নাম: উছমান আলি ঘৰ নং : ৩৬৫ বয়স : 30 লিঙ্গ : পুৰুষ	FCM0316398 ফটো উপলব্ধ	252 নাম : ছাইদুল আলী পিতাৰ নাম: ওছমান আলী ঘৰ নং : 365 বয়স : 27 লিঙ্গ : পুৰুষ	FCM0436535 ফটো উপলব্ধ
253 নাম : জাহানাৰা বেগম স্বামীৰ নাম: আন্তাজ আলী ঘৰ নং : 365 বয়স : 27 লিঙ্গ : মহিলা	FCM0634170 ফটো উপলব্ধ	254 নাম : ছুলতান আলী পিতাৰ নাম: ফয়জুৰ রহমান ঘৰ নং : 365 বয়স : 26 লিঙ্গ : পুৰুষ	FCM0600445 ফটো উপলব্ধ	255 নাম : আলী আকবৰ পিতাৰ নাম: ওচমান আলী ঘৰ নং : 365 বয়স : 21 লিঙ্গ : পুৰুষ	ECF0024034 ফটো উপলব্ধ
256 নাম : বেহেনা খাতুন স্বামীৰ নাম: ছাইদুল আলী ঘৰ নং : 365 বয়স : 21 লিঙ্গ : মহিলা	ECF0085688 ফটো উপলব্ধ	257 নাম : হাফিজুৰ রহমান পিতাৰ নাম: আশ্ৰফ আলী ঘৰ নং : 365 বয়স : 19 লিঙ্গ : পুৰুষ	ECF0196501 ফটো উপলব্ধ	258 নাম : আতাৰ আলি পিতাৰ নাম: আমাতুল্লা ঘৰ নং : ৩৬৬ বয়স : 66 লিঙ্গ : পুৰুষ	FCM1329802 ফটো উপলব্ধ
259 নাম : ফৰকেলি স্বামীৰ নাম: আতাৰ আলী ঘৰ নং : ৩৬৬ বয়স : 60 লিঙ্গ : মহিলা	FCM1329813 ফটো উপলব্ধ	260 নাম : বফিকুল ইছলাম পিতাৰ নাম: আতাৰ আলী ঘৰ নং : ৩৬৬ বয়স : 41 লিঙ্গ : পুৰুষ	FCM1329824 ফটো উপলব্ধ	261 নাম : ছিবিৰন শেছা স্বামীৰ নাম: বফিকুল ইছলাম ঘৰ নং : ৩৬৬ বয়স : 34 লিঙ্গ : মহিলা	FCM1329835 ফটো উপলব্ধ
262 নাম : ছবিকুল ইছলাম পিতাৰ নাম: আতাৰ আলী ঘৰ নং : 366 বয়স : 28 লিঙ্গ : পুৰুষ	FCM0504498 ফটো উপলব্ধ	263 নাম : মাজিনা খাতুন স্বামীৰ নাম: চাফিকুল ইছলাম ঘৰ নং : 366 বয়স : 23 লিঙ্গ : মহিলা	FCM1764463 ফটো উপলব্ধ	264 নাম : ছিদ্দিক আলী পিতাৰ নাম: বফিকুল ইছলাম ঘৰ নং : 366 বয়স : 20 লিঙ্গ : পুৰুষ	ECF0118331 ফটো উপলব্ধ
265 নাম : জাবেদ আলী পিতাৰ নাম: হামীদ আলী ঘৰ নং : 367 বয়স : 47 লিঙ্গ : পুৰুষ	FCM0693838 ফটো উপলব্ধ	266 নাম : মনৰ আলী পিতাৰ নাম: ইছব আলী ঘৰ নং : ৩৬৭ বয়স : 46 লিঙ্গ : পুৰুষ	FCM1329857 ফটো উপলব্ধ	267 নাম : আনোৱাৰ ছেইন পিতাৰ নাম: ইছব আলী ঘৰ নং : ৩৬৭ বয়স : 43 লিঙ্গ : পুৰুষ	FCM1329879 ফটো উপলব্ধ
268 নাম : আজিৰন নেচা স্বামীৰ নাম: মনৰ আলী ঘৰ নং : ৩৬৭ বয়স : 41 লিঙ্গ : মহিলা	FCM1329868 ফটো উপলব্ধ	269 নাম : বেজিয়া বেগম স্বামীৰ নাম: জবেদ আলী ঘৰ নং : ৩৬৭ বয়স : 37 লিঙ্গ : মহিলা	FCM1329846 ফটো উপলব্ধ	270 নাম : ছাহিদা বেগম স্বামীৰ নাম: আনোৱাৰ ছেইন ঘৰ নং : ৩৬৭ বয়স : 37 লিঙ্গ : মহিলা	FCM1329880 ফটো উপলব্ধ



271 নাম : বেজাউল হুছেইন পিতাৰ নাম: জাবেড আলী ঘৰ নং : 367 বয়স : 23 লিঙ্গ : পুৰুষ	FCM1764505 ফটো উপলব্ধ	272 নাম : আব্দুল আজিজ পিতাৰ নাম: মনৰ আলী ঘৰ নং : 367 বয়স : 22 লিঙ্গ : পুৰুষ	FCM1667724 ফটো উপলব্ধ	273 নাম : ফুলমালা খাতুন স্বামীৰ নাম: ইয়াৰফ হুছেইন ঘৰ নং : 367 বয়স : 22 লিঙ্গ : মহিলা	ECF0134684 ফটো উপলব্ধ
274 নাম : ইয়াৰফ হুছেইন পিতাৰ নাম: আনোৱাৰ হুছেইন ঘৰ নং : 367 বয়স : 21 লিঙ্গ : পুৰুষ	ECF0069955 ফটো উপলব্ধ	275 নাম : ছাইফুল হুছেইন পিতাৰ নাম: আনোৱাৰ হুছেইন ঘৰ নং : 367 বয়স : 20 লিঙ্গ : পুৰুষ	ECF0120915 ফটো উপলব্ধ	276 নাম : হজৰত আলি পিতাৰ নাম: চবত সেখ ঘৰ নং : ৩৬৮ বয়স : 84 লিঙ্গ : পুৰুষ	FCM1329891 ফটো উপলব্ধ
277 নাম : বলমন নেচা স্বামীৰ নাম: হজৰত আলী ঘৰ নং : ৩৬৮ বয়স : 77 লিঙ্গ : মহিলা	FCM1329904 ফটো উপলব্ধ	278 নাম : লোকমান আলী পিতাৰ নাম: হজৰত আলী ঘৰ নং : ৩৬৮ বয়স : 39 লিঙ্গ : পুৰুষ	FCM1329915 ফটো উপলব্ধ	279 নাম : মনিফ আলী পিতাৰ নাম: মোকছেদ আলী ঘৰ নং : ৩৬৮ বয়স : 36 লিঙ্গ : পুৰুষ	FCM0272211 ফটো উপলব্ধ
280 নাম : নুৰেদা বেগম স্বামীৰ নাম: নাজিমুদ্দিন আহমেদ ঘৰ নং : ৩৬৮ বয়স : 33 লিঙ্গ : মহিলা	FCM1329926 ফটো উপলব্ধ	281 নাম : ছফিউল্লাহ আলী পিতাৰ নাম: হজৰত আলী ঘৰ নং : ৩৬৮ বয়স : 28 লিঙ্গ : পুৰুষ	FCM0272070 ফটো উপলব্ধ	282 নাম : জইনুদ্দিন পিতাৰ নাম: হজৰত আলী ঘৰ নং : 368 বয়স : 27 লিঙ্গ : পুৰুষ	FCM0373530 ফটো উপলব্ধ
283 নাম : আয়ুব আলী পিতাৰ নাম: মোকছেদ আলী ঘৰ নং : ৩৬৮ বয়স : 26 লিঙ্গ : পুৰুষ	FCM0254300 ফটো উপলব্ধ	284 নাম : মাকনী খাতুন স্বামীৰ নাম: মনিফ আলী ঘৰ নং : 368 বয়স : 25 লিঙ্গ : মহিলা	ECF0053736 ফটো উপলব্ধ	285 নাম : মনোৱাৰা বেগম মাতৃৰ নাম: আহিয়া খাতুন ঘৰ নং : 368 বয়স : 23 লিঙ্গ : মহিলা	ECF0069278 ফটো উপলব্ধ
286 নাম : নুৰ আছমা স্বামীৰ নাম: জইনুদ্দিন ঘৰ নং : 368 বয়স : 22 লিঙ্গ : মহিলা	ECF0158014 ফটো উপলব্ধ	287 নাম : কদভান বেগম স্বামীৰ নাম: আয়ুব আলী ঘৰ নং : 368 বয়স : 20 লিঙ্গ : মহিলা	ECF0068643 ফটো উপলব্ধ	288 নাম : মঃ আক্ৰামুল আলম পিতাৰ নাম: সাহীজুদ্দিন ঘৰ নং : 368 বয়স : 19 লিঙ্গ : পুৰুষ	ECF0272179 ফটো উপলব্ধ
289 নাম : ছিতজিন আলী পিতাৰ নাম: মোকছেদ আলী ঘৰ নং : 368খ বয়স : 20 লিঙ্গ : পুৰুষ	ECF0008383 ফটো উপলব্ধ	290 নাম : আলিমুল হক পিতাৰ নাম: সাহীজুদ্দিন ঘৰ নং : 368গ বয়স : 21 লিঙ্গ : পুৰুষ	ECF0033142 ফটো উপলব্ধ	291 নাম : মুস্তাফিজুৰ আলী পিতাৰ নাম: কোৰবান আলী ঘৰ নং : 368ক বয়স : 22 লিঙ্গ : পুৰুষ	FCM2323772 ফটো উপলব্ধ
292 নাম : মুস্তাফিজুৰ আলী পিতাৰ নাম: কোৰবান আলী ঘৰ নং : 368ক বয়স : 21 লিঙ্গ : পুৰুষ	FCM2299923 ফটো উপলব্ধ	293 নাম : ছাহাৰা বেওৱা পিতাৰ নাম: ছমছেৰ আলী ঘৰ নং : ৩৬৮খ বয়স : 64 লিঙ্গ : মহিলা	FCM1329993 ফটো উপলব্ধ	294 নাম : কোৰবান আলী পিতাৰ নাম: তোতা মিঞা ঘৰ নং : ৩৬৮ক বয়স : 55 লিঙ্গ : পুৰুষ	FCM1329937 ফটো উপলব্ধ
295 নাম : আহিয়া খাতুন স্বামীৰ নাম: মোকছেদ আলী ঘৰ নং : ৩৬৮খ বয়স : 54 লিঙ্গ : মহিলা	FCM1329960 ফটো উপলব্ধ	296 নাম : সাহীজুদ্দিন মাতৃৰ নাম: ছাহাৰা বেওৱা ঘৰ নং : ৩৬৮গ বয়স : 48 লিঙ্গ : পুৰুষ	FCM1330025 ফটো উপলব্ধ	297 নাম : নাজিমুদ্দিন আহমেদ পিতাৰ নাম: ছমছেৰ আলী ঘৰ নং : ৩৬৮গ বয়স : 47 লিঙ্গ : পুৰুষ	FCM1330003 ফটো উপলব্ধ
298 নাম : মজিবন নেচা স্বামীৰ নাম: কোৰবান আলী ঘৰ নং : ৩৬৮ক বয়স : 46 লিঙ্গ : মহিলা	FCM1329948 ফটো উপলব্ধ	299 নাম : আহিয়া খাতুন স্বামীৰ নাম: সাহীজুদ্দিন ঘৰ নং : ৩৬৮গ বয়স : 39 লিঙ্গ : মহিলা	FCM1330014 ফটো উপলব্ধ	300 নাম : আমছেৰ আলী পিতাৰ নাম: মোকছেদ আলী ঘৰ নং : ৩৬৮খ বয়স : 38 লিঙ্গ : পুৰুষ	FCM1329971 ফটো উপলব্ধ



301 নাম : ছাহিদা বেগম স্বামীৰ নাম : লোকমান আলী ঘৰ নং : ৩৬৮গ বয়স : 33 লিঙ্গ : মহিলা	FCM1330036 ফটো উপলব্ধ	302 নাম : বহিম আলি পিতাৰ নাম : সৰুল ঘৰ নং : 369 বয়স : 47 লিঙ্গ : পুৰুষ	FCM1330047 ফটো উপলব্ধ	303 নাম : জামফুল নেচা স্বামীৰ নাম : বহিম আলী ঘৰ নং : ৩৬৯ বয়স : 41 লিঙ্গ : মহিলা	FCM1330058 ফটো উপলব্ধ
304 নাম : আকতাৰা বেগম স্বামীৰ নাম : জামিৰ আলী ঘৰ নং : 369 বয়স : 25 লিঙ্গ : মহিলা	ECF0328617 ফটো উপলব্ধ	305 নাম : জামিৰ আলী পিতাৰ নাম : বহিম আলী ঘৰ নং : 369 বয়স : 24 লিঙ্গ : পুৰুষ	ECF0293548 ফটো উপলব্ধ	306 নাম : আবিদন নেচা পিতাৰ নাম : আব্দুল লতিফ ঘৰ নং : ৩৭০ বয়স : 45 লিঙ্গ : মহিলা	FCM1330070 ফটো উপলব্ধ
307 নাম : আবু তালেব পিতাৰ নাম : আব্দুল লতিফ ঘৰ নং : 370 বয়স : 29 লিঙ্গ : পুৰুষ	ECF0278028 ফটো উপলব্ধ	308 নাম : আছমত আলী পিতাৰ নাম : চান মিংগা ঘৰ নং : ৩৭১ বয়স : 71 লিঙ্গ : পুৰুষ	FCM1330092 ফটো উপলব্ধ	309 নাম : চান মিংগা পিতাৰ নাম : ফৈমুদ্দিন ঘৰ নং : ৩৭১ বয়স : 64 লিঙ্গ : পুৰুষ	FCM1330081 ফটো উপলব্ধ
310 নাম : আচিৰন নেচা স্বামীৰ নাম : চান মিংগা ঘৰ নং : ৩৭১ বয়স : 37 লিঙ্গ : মহিলা	FCM1330105 ফটো উপলব্ধ	311 নাম : মুছিবন নেচা স্বামীৰ নাম : আছমত আলী ঘৰ নং : ৩৭১ বয়স : 30 লিঙ্গ : মহিলা	FCM0252080 ফটো উপলব্ধ	312 নাম : হাছমত আলী পিতাৰ নাম : ছান মিংগা ঘৰ নং : ৩৭১ বয়স : 27 লিঙ্গ : পুৰুষ	FCM0254730 ফটো উপলব্ধ
313 নাম : জয়নাল আবদিন পিতাৰ নাম : চান মিয়া ঘৰ নং : 371 বয়স : 21 লিঙ্গ : পুৰুষ	ECF0161778 ফটো উপলব্ধ	314 নাম : ময়তান বেওৱা স্বামীৰ নাম : ছান্নামত আলী ঘৰ নং : ৩৭২ বয়স : 74 লিঙ্গ : মহিলা	FCM1330138 ফটো উপলব্ধ	315 নাম : মহিম আলি পিতাৰ নাম : ছান্নামত আলী ঘৰ নং : ৩৭২ বয়স : 49 লিঙ্গ : পুৰুষ	FCM1330116 ফটো উপলব্ধ
316 নাম : তচিৰন নেচা স্বামীৰ নাম : মহিম আলী ঘৰ নং : ৩৭২ বয়স : 41 লিঙ্গ : মহিলা	FCM1330127 ফটো উপলব্ধ	317 নাম : জবেদা বেওৱা স্বামীৰ নাম : সুৰুজ আলী ঘৰ নং : ৩৭৩ বয়স : 65 লিঙ্গ : মহিলা	FCM1330149 ফটো উপলব্ধ	318 নাম : মুস্তাফা আহমেদ পিতাৰ নাম : সুৰুজ আলী ঘৰ নং : ৩৭৩ বয়স : 36 লিঙ্গ : পুৰুষ	FCM1330150 ফটো উপলব্ধ
319 নাম : ছুফিয়া বেগম স্বামীৰ নাম : মূবাৰক হুছেইন ঘৰ নং : 373 বয়স : 30 লিঙ্গ : মহিলা	FCM0490615 ফটো উপলব্ধ	320 নাম : মোবাৰক হুছেইন পিতাৰ নাম : সুৰুজ আলী ঘৰ নং : ৩৭৩ বয়স : 27 লিঙ্গ : পুৰুষ	FCM0265603 ফটো উপলব্ধ	321 নাম : আঞ্জমা খাতুন স্বামীৰ নাম : মুস্তাফা আহমেদ ঘৰ নং : 373 বয়স : 25 লিঙ্গ : মহিলা	FCM1281732 ফটো উপলব্ধ
322 নাম : মমতা বেগম স্বামীৰ নাম : তাৰা মিংগা ঘৰ নং : ৩৭৪ বয়স : 54 লিঙ্গ : মহিলা	FCM1330172 ফটো উপলব্ধ	323 নাম : চুপিয়া বেগম স্বামীৰ নাম : তাৰা মিংগা ঘৰ নং : 374 বয়স : 38 লিঙ্গ : মহিলা	FCM1544535 ফটো উপলব্ধ	324 নাম : ছাহাদত হুছেইন পিতাৰ নাম : তাৰামিয়া ঘৰ নং : 374 বয়স : 30 লিঙ্গ : পুৰুষ	FCM0527754 ফটো উপলব্ধ
325 নাম : সাৰজিনা খাতুন স্বামীৰ নাম : ছাহাদত হুছেইন ঘৰ নং : 374 বয়স : 27 লিঙ্গ : মহিলা	FCM0561381 ফটো উপলব্ধ	326 নাম : ছাইদুৰ বহমান অন্যান্য : মমতা বেগম ঘৰ নং : 374 বয়স : 22 লিঙ্গ : পুৰুষ	ECF0335463 ফটো উপলব্ধ	327 নাম : ফুলভান স্বামীৰ নাম : ছাইদুৰ বহমান ঘৰ নং : 374 বয়স : 21 লিঙ্গ : মহিলা	ECF0335398 ফটো উপলব্ধ
328 নাম : হবিবৰ বহমান পিতাৰ নাম : ফাচিৰুদ্দিন ঘৰ নং : ৩৭৫ বয়স : 54 লিঙ্গ : পুৰুষ	FCM1330194 ফটো উপলব্ধ	329 নাম : তচিকন বেওৱা স্বামীৰ নাম : ফাচিৰুদ্দিন ঘৰ নং : ৩৭৫ বয়স : 52 লিঙ্গ : মহিলা	FCM1330229 ফটো উপলব্ধ	330 নাম : ধলীমন নেচা স্বামীৰ নাম : হবিবৰ বহমান ঘৰ নং : ৩৭৫ বয়স : 47 লিঙ্গ : মহিলা	FCM1330207 ফটো উপলব্ধ



331	FCM1330218	ফটো উপলব্ধ	নাম : হামেদা খাতুন স্বামীৰ নাম: হবিবুৰ ৰহমান ঘৰ নং : ৩৭৫ বয়স : 44 লিঙ্গ : মহিলা	332	ECF0099713	ফটো উপলব্ধ	নাম : হামিদৰ আলী পিতাৰ নাম: হবিবৰ ৰহমান ঘৰ নং : 375 বয়স : 23 লিঙ্গ : পুৰুষ	333	FCM1330230	ফটো উপলব্ধ	নাম : মকবুল হুচেইন পিতাৰ নাম: ফচাৰুদিন ঘৰ নং : ৩৭৬ বয়স : 68 লিঙ্গ : পুৰুষ
334	FCM1330241	ফটো উপলব্ধ	নাম : জহুৰা খাতুন স্বামীৰ নাম: মকবুল হুচেইন ঘৰ নং : ৩৭৬ বয়স : 61 লিঙ্গ : মহিলা	335	FCM1330252	ফটো উপলব্ধ	নাম : গোলাপ হুচেইন পিতাৰ নাম: মকবুল হুচেইন ঘৰ নং : ৩৭৬ বয়স : 41 লিঙ্গ : পুৰুষ	336	FCM2234675	ফটো উপলব্ধ	নাম : ছফিকুল ইছলাম পিতাৰ নাম: মকবুল হুচেইন ঘৰ নং : ৩৭৬ বয়স : 36 লিঙ্গ : পুৰুষ
337	FCM2234686	ফটো উপলব্ধ	নাম : ৰফিকুল ইছলাম পিতাৰ নাম: মকবুল হুচেইন ঘৰ নং : ৩৭৬ বয়স : 31 লিঙ্গ : পুৰুষ	338	FCM2234631	ফটো উপলব্ধ	নাম : মুৰ্শিদা বেগম স্বামীৰ নাম: ৰফিকুল ইছলাম ঘৰ নং : ৩৭৬ বয়স : 31 লিঙ্গ : মহিলা	339	FCM2234642	ফটো উপলব্ধ	নাম : তাছলিমা বেগম স্বামীৰ নাম: গোলাপ হুচেইন ঘৰ নং : ৩৭৬ বয়স : 31 লিঙ্গ : মহিলা
340	FCM2234619	ফটো উপলব্ধ	নাম : জিয়াৰুল হক পিতাৰ নাম: মকবুল হুচেইন ঘৰ নং : ৩৭৬ বয়স : 30 লিঙ্গ : পুৰুষ	341	FCM2234620	ফটো উপলব্ধ	নাম : ছিৰভান বেগম স্বামীৰ নাম: ছফিকুল ইছলাম ঘৰ নং : ৩৭৬ বয়স : 30 লিঙ্গ : মহিলা	342	FCM1553932	ফটো উপলব্ধ	নাম : জয়ফুল বেগম স্বামীৰ নাম: জিয়াৰুল হক ঘৰ নং : 376 বয়স : 26 লিঙ্গ : মহিলা
343	ECF0029611	ফটো উপলব্ধ	নাম : জাকিৰুল ইছলাম পিতাৰ নাম: মকবুল হুচেইন ঘৰ নং : 376 বয়স : 22 লিঙ্গ : পুৰুষ	344	FCM1330263	ফটো উপলব্ধ	নাম : মজিবৰ ৰহমান পিতাৰ নাম: ফচাৰুদিন ঘৰ নং : ৩৭৭ বয়স : 64 লিঙ্গ : পুৰুষ	345	FCM1330296	ফটো উপলব্ধ	নাম : ৰহিমা বেগম স্বামীৰ নাম: আব্দুল মজিদ ঘৰ নং : ৩৭৭ বয়স : 38 লিঙ্গ : মহিলা
346	FCM1330309	ফটো উপলব্ধ	নাম : আবিদা বেগম স্বামীৰ নাম: আহামদ আলী ঘৰ নং : ৩৭৭ বয়স : 33 লিঙ্গ : মহিলা	347	FCM1330310	ফটো উপলব্ধ	নাম : আহামদ আলী পিতাৰ নাম: মজিবৰ ৰহমান ঘৰ নং : ৩৭৭ বয়স : 33 লিঙ্গ : পুৰুষ	348	FCM0452755	ফটো উপলব্ধ	নাম : মহম্মদ আলী পিতাৰ নাম: মজিবৰ ৰহমান ঘৰ নং : 377 বয়স : 33 লিঙ্গ : পুৰুষ
349	FCM1330321	ফটো উপলব্ধ	নাম : সুৰজ জামাল পিতাৰ নাম: ফচাৰুদিন ঘৰ নং : ৩৭৮ বয়স : 60 লিঙ্গ : পুৰুষ	350	FCM1330332	ফটো উপলব্ধ	নাম : ছাবেদা বেগম স্বামীৰ নাম: সুৰজ জামাল ঘৰ নং : ৩৭৮ বয়স : 54 লিঙ্গ : মহিলা	351	FCM1330343	ফটো উপলব্ধ	নাম : জৰিনা বেগম স্বামীৰ নাম: সুৰজ জামাল ঘৰ নং : ৩৭৮ বয়স : 49 লিঙ্গ : মহিলা
352	FCM0679340	ফটো উপলব্ধ	নাম : ছাজেদা বেগম পিতাৰ নাম: সুৰজ জামাল ঘৰ নং : 378 বয়স : 30 লিঙ্গ : মহিলা	353	FCM2234595	ফটো উপলব্ধ	নাম : মজনুৰ আলম পিতাৰ নাম: সুৰজ জামাল ঘৰ নং : ৩৭৮ বয়স : 29 লিঙ্গ : পুৰুষ	354	ECF0351403	ফটো উপলব্ধ	নাম : লাছিমা চুলতানা পাৰবিন স্বামীৰ নাম: মজনুৰ আলম ঘৰ নং : 378 বয়স : 21 লিঙ্গ : মহিলা
355	FCM1330365	ফটো উপলব্ধ	নাম : আক্ৰাশ আলি পিতাৰ নাম: আমাতুল্লা ঘৰ নং : ৩৭৯ বয়স : 64 লিঙ্গ : পুৰুষ	356	FCM1330376	ফটো উপলব্ধ	নাম : আকলিমা বেগম স্বামীৰ নাম: আক্ৰাছ আলী ঘৰ নং : ৩৭৯ বয়স : 59 লিঙ্গ : মহিলা	357	FCM1330387	ফটো উপলব্ধ	নাম : তৰিকন নোচা স্বামীৰ নাম: আক্ৰাছ আলী ঘৰ নং : ৩৭৯ বয়স : 55 লিঙ্গ : মহিলা
358	FCM1330398	ফটো উপলব্ধ	নাম : আকবৰ আলী পিতাৰ নাম: আক্ৰাছ আলী ঘৰ নং : ৩৭৯ বয়স : 43 লিঙ্গ : পুৰুষ	359	FCM1330401	ফটো উপলব্ধ	নাম : আইনাল হক পিতাৰ নাম: আক্ৰাছ আলী ঘৰ নং : ৩৭৯ বয়স : 37 লিঙ্গ : পুৰুষ	360	FCM1330445	ফটো উপলব্ধ	নাম : হাফিজা বেগম স্বামীৰ নাম: আকবৰ আলী ঘৰ নং : ৩৭৯ বয়স : 37 লিঙ্গ : মহিলা



361 নাম : আফছাৰ আলী পিতাৰ নাম: আক্কাচ আলী ঘৰ নং : ৩৭৯ বয়স : 36 লিঙ্গ : পুৰুষ	FCM1330412 ফটো উপলব্ধ	362 নাম : ছকিনা বেগম স্বামীৰ নাম: আইনুল হক ঘৰ নং : ৩৭৯ বয়স : 33 লিঙ্গ : মহিলা	FCM1330423 ফটো উপলব্ধ	363 নাম : আনোৱাৰা বেগম স্বামীৰ নাম: আফছাৰ আলী ঘৰ নং : ৩৭৯ বয়স : 32 লিঙ্গ : মহিলা	FCM1330434 ফটো উপলব্ধ
# 364 নাম : মুশ্বাৰফ হুছেইন পিতাৰ নাম: আমিবুল হক ঘৰ নং : 379 বয়স : 30 লিঙ্গ : পুৰুষ	FCM0135517 ফটো উপলব্ধ	365 নাম : আব্দুল মোতালেব পিতাৰ নাম: আমিবুল হক ঘৰ নং : ৩৭৯ক বয়স : 26 লিঙ্গ : পুৰুষ	FCM0264663 ফটো উপলব্ধ	366 নাম : ৰৌচনাৰা বেগম স্বামীৰ নাম: মুশ্বাৰফ হুছেইন ঘৰ নং : 595 বয়স : 24 লিঙ্গ : মহিলা	FCM1654284 ফটো উপলব্ধ
367 নাম : ৰাজিনা বেগম স্বামীৰ নাম: আব্দুল মোতালেব ঘৰ নং : 595 বয়স : 23 লিঙ্গ : মহিলা	FCM1654417 ফটো উপলব্ধ	368 নাম : নিজামুদ্দিন আহমেদ পিতাৰ নাম: আমিবুল হক ঘৰ নং : 379 বয়স : 21 লিঙ্গ : পুৰুষ	ECF0003723 ফটো উপলব্ধ	# 369 নাম : মাইন বেগম স্বামীৰ নাম: নিজামুদ্দিন আহমেদ ঘৰ নং : 379 বয়স : 19 লিঙ্গ : মহিলা	ECF0245720 ফটো উপলব্ধ
370 নাম : আমিবুল হক পিতাৰ নাম: জমছেদ আলী ঘৰ নং : ৩৭৯ক বয়স : 55 লিঙ্গ : পুৰুষ	FCM1330467 ফটো উপলব্ধ	371 নাম : নছিয়া খাতুন স্বামীৰ নাম: আমিবুল হক ঘৰ নং : ৩৭৯ক বয়স : 48 লিঙ্গ : মহিলা	FCM1330478 ফটো উপলব্ধ	372 নাম : আব্দুল ছামাদ পিতাৰ নাম: আমাতুল্লা ঘৰ নং : ৩৮০ বয়স : 75 লিঙ্গ : পুৰুষ	FCM1330490 ফটো উপলব্ধ
373 নাম : হাচেন আলী পিতাৰ নাম: আব্দুল ছামাদ ঘৰ নং : ৩৮০ বয়স : 51 লিঙ্গ : পুৰুষ	FCM1330514 ফটো উপলব্ধ	374 নাম : হাচমত আলী পিতাৰ নাম: আব্দুল ছামাদ ঘৰ নং : ৩৮০ বয়স : 44 লিঙ্গ : পুৰুষ	FCM1330536 ফটো উপলব্ধ	375 নাম : আকলিমা বেগম স্বামীৰ নাম: হাচেন আলি ঘৰ নং : ৩৮০ বয়স : 39 লিঙ্গ : মহিলা	FCM1330525 ফটো উপলব্ধ
376 নাম : জহিৰন নেচা স্বামীৰ নাম: হাছমত আলী ঘৰ নং : ৩৮০ বয়স : 38 লিঙ্গ : মহিলা	FCM1330547 ফটো উপলব্ধ	377 নাম : ছহিতন নেচা স্বামীৰ নাম: আব্দুল কৰিম ঘৰ নং : ৩৮১ বয়স : 76 লিঙ্গ : মহিলা	FCM1330569 ফটো উপলব্ধ	378 নাম : ছোলেমান আলি পিতাৰ নাম: আব্দুল কৰিম ঘৰ নং : ৩৮১ বয়স : 34 লিঙ্গ : পুৰুষ	FCM0319848 ফটো উপলব্ধ
379 নাম : মজিলা বেগম স্বামীৰ নাম: ছহিদুল ইছলাম ঘৰ নং : ৩৮১ বয়স : 33 লিঙ্গ : মহিলা	FCM1330570 ফটো উপলব্ধ	380 নাম : ছহিদুল ইছলাম পিতাৰ নাম: আব্দুল কৰিম ঘৰ নং : ৩৮১ বয়স : 33 লিঙ্গ : পুৰুষ	FCM1330581 ফটো উপলব্ধ	381 নাম : আছিয়া খাতুন স্বামীৰ নাম: ছোলেমান আলী ঘৰ নং : ৩৮১ বয়স : 27 লিঙ্গ : মহিলা	FCM0260133 ফটো উপলব্ধ
382 নাম : খলিলুৰ ৰহমান পিতাৰ নাম: আব্দুল কৰিম ঘৰ নং : ৩৮২ বয়স : 56 লিঙ্গ : পুৰুষ	FCM1330605 ফটো উপলব্ধ	383 নাম : ইচিৰন নেচা স্বামীৰ নাম: খলিলুৰ ৰহমান ঘৰ নং : ৩৮২ বয়স : 47 লিঙ্গ : মহিলা	FCM1330616 ফটো উপলব্ধ	384 নাম : আচাদুল্লা হক পিতাৰ নাম: খলিলুৰ ৰহমান ঘৰ নং : ৩৮২ বয়স : 28 লিঙ্গ : পুৰুষ	FCM0319889 ফটো উপলব্ধ
385 নাম : ছাইদুৰ ৰহমান পিতাৰ নাম: খলিলুৰ ৰহমান ঘৰ নং : 382 বয়স : 26 লিঙ্গ : পুৰুষ	ECF0006361 ফটো উপলব্ধ	386 নাম : আৰজিনা বেগম স্বামীৰ নাম: ছাইদুৰ ৰহমান ঘৰ নং : 382 বয়স : 22 লিঙ্গ : মহিলা	FCM1727536 ফটো উপলব্ধ	387 নাম : মমতাজ বেগম স্বামীৰ নাম: আব্দুল মতিন ঘৰ নং : ৩৮৩ বয়স : 61 লিঙ্গ : মহিলা	FCM1330638 ফটো উপলব্ধ
388 নাম : হাওৱা খাতুন স্বামীৰ নাম: পছা সেখ ঘৰ নং : ৩৮৩ বয়স : 60 লিঙ্গ : মহিলা	FCM1330661 ফটো উপলব্ধ	389 নাম : মকিবুৰ ৰহমান পিতাৰ নাম: আব্দুল মতিন ঘৰ নং : ৩৮৩ বয়স : 46 লিঙ্গ : পুৰুষ	FCM1330649 ফটো উপলব্ধ	390 নাম : মফিদুল ইছলাম পিতাৰ নাম: আব্দুল মতিন ঘৰ নং : ৩৮৩ বয়স : 42 লিঙ্গ : পুৰুষ	FCM1330650 ফটো উপলব্ধ



391 নাম : মঞ্জুৰাৰা বেগম স্বামীৰ নাম : মকিবুৰ ৰহমান ঘৰ নং : 383 বয়স : 32 লিঙ্গ : মহিলা	FCM0137026 ফটো উপলব্ধ	392 নাম : শ্বাহানাজ পাৰবিন স্বামীৰ নাম : মফিদুল ইচলাম ঘৰ নং : 383 বয়স : 31 লিঙ্গ : মহিলা	FCM2234608 ফটো উপলব্ধ	393 নাম : চুৰত আলি পিতাৰ নাম : আচিমুদ্দিন ঘৰ নং : 388 বয়স : 68 লিঙ্গ : পুৰুষ	FCM0320358 ফটো উপলব্ধ
394 নাম : ৰফিকুল ইছলাম পিতাৰ নাম : ছাহেদ আলী ঘৰ নং : 388 ক বয়স : 35 লিঙ্গ : পুৰুষ	ECF0044263 ফটো উপলব্ধ	395 নাম : মুনী বেগম স্বামীৰ নাম : ৰফিকুল ইছলাম ঘৰ নং : 388 ক বয়স : 31 লিঙ্গ : মহিলা	ECF0044198 ফটো উপলব্ধ	396 নাম : আব্দুল জব্বাৰ পিতাৰ নাম : ইদ্রিছ আলী ঘৰ নং : 388 ক বয়স : 21 লিঙ্গ : পুৰুষ	ECF0146134 ফটো উপলব্ধ
397 নাম : কৰিফুল নেচা স্বামীৰ নাম : মজিবৰ ৰহমান ঘৰ নং : 389 বয়স : 57 লিঙ্গ : মহিলা	FCM1330707 ফটো উপলব্ধ	398 নাম : কৰিম আলী পিতাৰ নাম : মজিবৰ ৰহমান ঘৰ নং : 389 বয়স : 37 লিঙ্গ : পুৰুষ	FCM1330718 ফটো উপলব্ধ	399 নাম : চৰিফদ্দিন পিতাৰ নাম : মজিবৰ ৰহমান ঘৰ নং : 389 বয়স : 36 লিঙ্গ : পুৰুষ	FCM1330730 ফটো উপলব্ধ
400 নাম : বেগমা খাতুন স্বামীৰ নাম : চৰিফদ্দিন ঘৰ নং : 389 বয়স : 34 লিঙ্গ : মহিলা	FCM1330741 ফটো উপলব্ধ	401 নাম : গুলেছা বেগম স্বামীৰ নাম : কৰিম আলী ঘৰ নং : 389 বয়স : 34 লিঙ্গ : মহিলা	FCM1330729 ফটো উপলব্ধ	402 নাম : সূৰ্য্য ভান স্বামীৰ নাম : ওমজদীন ঘৰ নং : 390 বয়স : 84 লিঙ্গ : মহিলা	FCM1330752 ফটো উপলব্ধ
403 নাম : সাইব আলী পিতাৰ নাম : সাদুল আলী ঘৰ নং : 390 বয়স : 57 লিঙ্গ : পুৰুষ	FCM1330763 ফটো উপলব্ধ	404 নাম : ৰহিমা বেগম স্বামীৰ নাম : সাইব আলী ঘৰ নং : 390 বয়স : 44 লিঙ্গ : মহিলা	FCM1330774 ফটো উপলব্ধ	405 নাম : অহিতন নেচা পিতাৰ নাম : ওমজদীন ঘৰ নং : 390 বয়স : 38 লিঙ্গ : মহিলা	FCM0505560 ফটো উপলব্ধ
406 নাম : নূৰ বেগম স্বামীৰ নাম : আব্দুল কাদিৰ ঘৰ নং : 391 বয়স : 66 লিঙ্গ : মহিলা	FCM1330809 ফটো উপলব্ধ	407 নাম : সহিদা খাতুন পিতাৰ নাম : আব্দুল কাদিৰ ঘৰ নং : 391 বয়স : 46 লিঙ্গ : মহিলা	FCM1330810 ফটো উপলব্ধ	408 নাম : ৰফিকুল ইছলাম পিতাৰ নাম : আব্দুল কাদিৰ ঘৰ নং : 391 বয়স : 41 লিঙ্গ : পুৰুষ	FCM1330821 ফটো উপলব্ধ
409 নাম : নজৰুল ইছলাম পিতাৰ নাম : আব্দুল কাদিৰ ঘৰ নং : 391 বয়স : 36 লিঙ্গ : পুৰুষ	FCM1330832 ফটো উপলব্ধ	410 নাম : আমিৰ হুছেইন পিতাৰ নাম : আব্দুল কাদিৰ ঘৰ নং : 391 বয়স : 35 লিঙ্গ : পুৰুষ	FCM1330854 ফটো উপলব্ধ	411 নাম : জাকিৰ হুছেইন পিতাৰ নাম : আব্দুল কাদিৰ ঘৰ নং : 391 বয়স : 35 লিঙ্গ : পুৰুষ	FCM1330843 ফটো উপলব্ধ
412 নাম : আৰজিনা বেগম স্বামীৰ নাম : ৰফিকুল ইছলাম ঘৰ নং : 391 বয়স : 31 লিঙ্গ : মহিলা	FCM0321356 ফটো উপলব্ধ	413 নাম : এলিজা বেগম স্বামীৰ নাম : নজৰুল ইছলাম ঘৰ নং : 391 বয়স : 29 লিঙ্গ : মহিলা	FCM0321398 ফটো উপলব্ধ	414 নাম : আনোৱাৰ হুছেইন পিতাৰ নাম : আব্দুল কাদিৰ ঘৰ নং : 391 বয়স : 29 লিঙ্গ : পুৰুষ	FCM0138917 ফটো উপলব্ধ
415 নাম : ৰাবিয়া বেগম স্বামীৰ নাম : আমিৰ হুছেইন ঘৰ নং : 391 বয়স : 28 লিঙ্গ : মহিলা	FCM1519321 ফটো উপলব্ধ	416 নাম : মনোৱাৰা বেগম স্বামীৰ নাম : জাকিৰ হুছেইন ঘৰ নং : 391 বয়স : 28 লিঙ্গ : মহিলা	FCM1519362 ফটো উপলব্ধ	417 নাম : তচলিমা বেগম স্বামীৰ নাম : আনোৱাৰ হুছেইন ঘৰ নং : 391 বয়স : 25 লিঙ্গ : মহিলা	FCM1522473 ফটো উপলব্ধ
418 নাম : কিন সেখ পিতাৰ নাম : বগা সেখ ঘৰ নং : 392 বয়স : 55 লিঙ্গ : পুৰুষ	FCM1330876 ফটো উপলব্ধ	419 নাম : উৰফুল বেওৱা পিতাৰ নাম : বগা সেখ ঘৰ নং : 392 বয়স : 49 লিঙ্গ : মহিলা	FCM1330865 ফটো উপলব্ধ	420 নাম : বনিজ সেখ পিতাৰ নাম : বগা সেখ ঘৰ নং : 392 বয়স : 49 লিঙ্গ : পুৰুষ	FCM1330898 ফটো উপলব্ধ



421 নাম : মজিবন নেচা স্বামীৰ নাম: কিনু সেখ ঘৰ নং : ৩৯২ বয়স : 45 লিঙ্গ : মহিলা	FCM1330887 ফটো উপলব্ধ	422 নাম : ফজিবন নেচা স্বামীৰ নাম: বনিজ সেখ ঘৰ নং : ৩৯২ বয়স : 42 লিঙ্গ : মহিলা	FCM1330901 ফটো উপলব্ধ	423 নাম : বাদশ্বাহ আলী পিতাৰ নাম: আলীমদিন ঘৰ নং : ৩৯২ বয়স : 40 লিঙ্গ : পুৰুষ	FCM1332087 ফটো উপলব্ধ
424 নাম : জহিবন নেছা স্বামীৰ নাম: বাদশ্বাহ আলী ঘৰ নং : ৩৯২ বয়স : 38 লিঙ্গ : মহিলা	FCM1332098 ফটো উপলব্ধ	425 নাম : মামনি বেগম মাতৃৰ নাম: উৰফুল বেওঁৱা ঘৰ নং : 392 বয়স : 27 লিঙ্গ : মহিলা	FCM0139097 ফটো উপলব্ধ	426 নাম : ছাহিদা বেগম পিতাৰ নাম: বাদশ্বাহ আলী ঘৰ নং : 392 বয়স : 24 লিঙ্গ : মহিলা	ECF0320440 ফটো উপলব্ধ
427 নাম : বমজান আলী পিতাৰ নাম: কিনু সেখ ঘৰ নং : 392 বয়স : 23 লিঙ্গ : পুৰুষ	ECF0152967 ফটো উপলব্ধ	428 নাম : ফত বেওঁৱা স্বামীৰ নাম: অগি সেখ ঘৰ নং : ৩৯৩ বয়স : 64 লিঙ্গ : মহিলা	FCM1330912 ফটো উপলব্ধ	429 নাম : আইনুল হক মাতৃৰ নাম: অগি সেখ ঘৰ নং : ৩৯৩ বয়স : 37 লিঙ্গ : পুৰুষ	FCM1332101 ফটো উপলব্ধ
430 নাম : নবিবন নেছা স্বামীৰ নাম: আইনুল হক ঘৰ নং : ৩৯৩ বয়স : 32 লিঙ্গ : মহিলা	FCM1332112 ফটো উপলব্ধ	431 নাম : নুৰ মহম্মদ পিতাৰ নাম: আহজদিন সেখ ঘৰ নং : ৩৯৪ বয়স : 60 লিঙ্গ : পুৰুষ	FCM1330934 ফটো উপলব্ধ	432 নাম : ময়মুনা খাতুন স্বামীৰ নাম: নুৰমহম্মদ আলী ঘৰ নং : ৩৯৪ বয়স : 44 লিঙ্গ : মহিলা	FCM1330945 ফটো উপলব্ধ
433 নাম : ফুল সেখ পিতাৰ নাম: আহজদিন সেখ ঘৰ নং : ৩৯৫ বয়স : 59 লিঙ্গ : পুৰুষ	FCM1330956 ফটো উপলব্ধ	434 নাম : অজুফা বেগম স্বামীৰ নাম: ফলু সেখ ঘৰ নং : ৩৯৫ বয়স : 49 লিঙ্গ : মহিলা	FCM1330967 ফটো উপলব্ধ	435 নাম : ফুলেছা খাতুন পিতাৰ নাম: ফলু সেখ ঘৰ নং : ৩৯৫ বয়স : 40 লিঙ্গ : মহিলা	FCM0265090 ফটো উপলব্ধ
436 নাম : ইক্ৰামুল হুছেইন পিতাৰ নাম: ফলু সেখ ঘৰ নং : 395 বয়স : 26 লিঙ্গ : পুৰুষ	FCM0311571 ফটো উপলব্ধ	437 নাম : ৰজব আলী মাতৃৰ নাম: ফলু সেখ ঘৰ নং : 395 বয়স : 23 লিঙ্গ : পুৰুষ	FCM1314392 ফটো উপলব্ধ	438 নাম : শাজ নাহাৰ স্বামীৰ নাম: ইক্ৰামুল হুছেইন ঘৰ নং : 395 বয়স : 22 লিঙ্গ : মহিলা	ECF0010900 ফটো উপলব্ধ
439 নাম : ফাতেমা খাতুন স্বামীৰ নাম: ৰজব আলী ঘৰ নং : 395 বয়স : 20 লিঙ্গ : মহিলা	ECF0223016 ফটো উপলব্ধ	440 নাম : বাচিৰন বেওঁৱা স্বামীৰ নাম: আব্দুল আজিজ ঘৰ নং : ৩৯৬ বয়স : 59 লিঙ্গ : মহিলা	FCM1330978 ফটো উপলব্ধ	441 নাম : বাহেদ আলী পিতাৰ নাম: আব্দুল আজিজ ঘৰ নং : ৩৯৬ বয়স : 37 লিঙ্গ : পুৰুষ	FCM1330989 ফটো উপলব্ধ
442 নাম : ইনোচ আলী পিতাৰ নাম: আব্দুল আজিজ ঘৰ নং : ৩৯৬ বয়স : 33 লিঙ্গ : পুৰুষ	FCM1332123 ফটো উপলব্ধ	443 নাম : আলোছা বেগম স্বামীৰ নাম: বাহেদ আলী ঘৰ নং : ৩৯৬ বয়স : 31 লিঙ্গ : মহিলা	FCM1332134 ফটো উপলব্ধ	444 নাম : মঞ্জুৱাৰা বেগম স্বামীৰ নাম: ইনোচ আলী ঘৰ নং : 396 বয়স : 23 লিঙ্গ : মহিলা	FCM1471713 ফটো উপলব্ধ
445 নাম : মলচন নেছা স্বামীৰ নাম: বাচ্চানি সেখ ঘৰ নং : ৩৯৭ বয়স : 84 লিঙ্গ : মহিলা	FCM1330990 ফটো উপলব্ধ	446 নাম : মকবুল হুছেইন পিতাৰ নাম: বাচ্চানি সেখ ঘৰ নং : ৩৯৮ বয়স : 55 লিঙ্গ : পুৰুষ	FCM1331006 ফটো উপলব্ধ	D 447 নাম : চান ভান স্বামীৰ নাম: মকবুল হুচেন ঘৰ নং : ৩৯৮ বয়স : 55 লিঙ্গ : মহিলা	FCM1331017 ফটো উপলব্ধ
448 নাম : মনোৱাৰা বেগম পিতাৰ নাম: মকবুল হুছেইন ঘৰ নং : 398 বয়স : 32 লিঙ্গ : মহিলা	FCM0139667 ফটো উপলব্ধ	449 নাম : মইনুল হক পিতাৰ নাম: মকবুল হুছেইন ঘৰ নং : খাটনীয়া পাৰা বয়স : 30 লিঙ্গ : পুৰুষ	FCM0544361 ফটো উপলব্ধ	450 নাম : কলিমান নেছা স্বামীৰ নাম: মইনুল হক ঘৰ নং : 398 বয়স : 27 লিঙ্গ : মহিলা	ECF0041673 ফটো উপলব্ধ



451	FCM1331028	ফটো উপলব্ধ	452	FCM1331039	ফটো উপলব্ধ	453	FCM1331040	ফটো উপলব্ধ
নাম : আবুল হুচেইন পিতাৰ নাম: বাচছানি সেখ ঘৰ নং : ৩৯৯ বয়স : 59 লিঙ্গ : পুৰুষ			নাম : যত ভান স্বামীৰ নাম: আবুল হুচেইন ঘৰ নং : ৩৯৯ বয়স : 57 লিঙ্গ : মহিলা			নাম : জৰিফ আলী পিতাৰ নাম: আবুল হুচেইন ঘৰ নং : ৩৯৯ বয়স : 38 লিঙ্গ : পুৰুষ		
454	FCM1331051	ফটো উপলব্ধ	455	FCM1331062	ফটো উপলব্ধ	456	FCM1331073	ফটো উপলব্ধ
নাম : ফাতেমা বেগম স্বামীৰ নাম: জৰিফ আলী ঘৰ নং : ৩৯৯ বয়স : 37 লিঙ্গ : মহিলা			নাম : শুকুৰ আলী পিতাৰ নাম: আবুল হুচেইন ঘৰ নং : ৩৯৯ বয়স : 34 লিঙ্গ : পুৰুষ			নাম : সুৰজ আলী পিতাৰ নাম: আবুল হুচেইন ঘৰ নং : ৩৯৯ বয়স : 32 লিঙ্গ : পুৰুষ		
457	FCM0701342	ফটো উপলব্ধ	458	FCM0701359	ফটো উপলব্ধ	459	FCM0533778	ফটো উপলব্ধ
নাম : ফুলমতি বেগম পিতাৰ নাম: আবুল হুচেইন ঘৰ নং : 399 বয়স : 31 লিঙ্গ : মহিলা			নাম : মহিবন নেছা স্বামীৰ নাম: সুৰজ আলী ঘৰ নং : 399 বয়স : 29 লিঙ্গ : মহিলা			নাম : মনুআৰা বেগম স্বামীৰ নাম: সুকুৰ আলী ঘৰ নং : 399 বয়স : 28 লিঙ্গ : মহিলা		
460	FCM1331084	ফটো উপলব্ধ	461	FCM1331095	ফটো উপলব্ধ	462	FCM0142158	ফটো উপলব্ধ
নাম : লালচান সেখ পিতাৰ নাম: বাছচানি সেখ ঘৰ নং : 800 বয়স : 57 লিঙ্গ : পুৰুষ			নাম : জমিলা খাতুন স্বামীৰ নাম: লালচান সেখ ঘৰ নং : 800 বয়স : 51 লিঙ্গ : মহিলা			নাম : জালাল উদ্দিন পিতাৰ নাম: লালচান সেখ ঘৰ নং : 400 বয়স : 30 লিঙ্গ : পুৰুষ		
# 463	ECF0108514	ফটো উপলব্ধ	464	FCM1331108	ফটো উপলব্ধ	465	FCM1331119	ফটো উপলব্ধ
নাম : আহমিনা খাতুন স্বামীৰ নাম: জালাল উদ্দিন ঘৰ নং : 400 বয়স : 25 লিঙ্গ : মহিলা			নাম : মতলেব আলি পিতাৰ নাম: বাছচানি সেখ ঘৰ নং : 801 বয়স : 54 লিঙ্গ : পুৰুষ			নাম : ধলিমন নেচা স্বামীৰ নাম: মতলেব আলী ঘৰ নং : 801 বয়স : 49 লিঙ্গ : মহিলা		
466	FCM1331120	ফটো উপলব্ধ	467	FCM0538066	ফটো উপলব্ধ	468	FCM0437798	ফটো উপলব্ধ
নাম : ফিৰোজা বেগম স্বামীৰ নাম: মতলেব আলী ঘৰ নং : 801 বয়স : 42 লিঙ্গ : মহিলা			নাম : ফাইজুৰ ৰহমান পিতাৰ নাম: মতলেব আলী ঘৰ নং : 401 বয়স : 31 লিঙ্গ : পুৰুষ			নাম : সজিদা বেগম স্বামীৰ নাম: ফাইজুৰ ৰহমান ঘৰ নং : 401 বয়স : 26 লিঙ্গ : মহিলা		
469	FCM0493775	ফটো উপলব্ধ	470	FCM1331142	ফটো উপলব্ধ	471	FCM1331153	ফটো উপলব্ধ
নাম : ৰহিম বাদশাহ পিতাৰ নাম: মতলেব আলী ঘৰ নং : 401 বয়স : 25 লিঙ্গ : পুৰুষ			নাম : ময়তান নেচা স্বামীৰ নাম: হাছেন আলী ঘৰ নং : 802 বয়স : 66 লিঙ্গ : মহিলা			নাম : তাৰাবান নেচা স্বামীৰ নাম: হাছেন আলী ঘৰ নং : 802 বয়স : 65 লিঙ্গ : মহিলা		
472	FCM1331164	ফটো উপলব্ধ	473	FCM1331186	ফটো উপলব্ধ	474	ECF0108274	ফটো উপলব্ধ
নাম : মস্তফা আলী পিতাৰ নাম: হাচেন আলী ঘৰ নং : 802 বয়স : 45 লিঙ্গ : পুৰুষ			নাম : মোজামিল হক পিতাৰ নাম: হাচেন আলী ঘৰ নং : 802 বয়স : 39 লিঙ্গ : পুৰুষ			নাম : ছুফিয়া বেগম স্বামীৰ নাম: মস্তফা ঘৰ নং : 402 বয়স : 37 লিঙ্গ : মহিলা		
475	FCM1331197	ফটো উপলব্ধ	476	FCM1331222	ফটো উপলব্ধ	477	FCM1331211	ফটো উপলব্ধ
নাম : আছমত আলী পিতাৰ নাম: হাছেন আলী ঘৰ নং : 802 বয়স : 36 লিঙ্গ : পুৰুষ			নাম : হাছমত আলী পিতাৰ নাম: হাছেন আলী ঘৰ নং : 802 বয়স : 34 লিঙ্গ : পুৰুষ			নাম : নুৰেদা বেগম স্বামীৰ নাম: মোজামিল হক ঘৰ নং : 802 বয়স : 33 লিঙ্গ : মহিলা		
478	FCM1331200	ফটো উপলব্ধ	479	FCM0623975	ফটো উপলব্ধ	480	FCM0437582	ফটো উপলব্ধ
নাম : চালেহা বেগম স্বামীৰ নাম: আছমত আলী ঘৰ নং : 802 বয়স : 32 লিঙ্গ : মহিলা			নাম : ছাবিয়া খাতুন স্বামীৰ নাম: হাছমত আলী ঘৰ নং : 402 বয়স : 31 লিঙ্গ : মহিলা			নাম : হাফিজুৰ ৰহমান পিতাৰ নাম: হাচেন আলী ঘৰ নং : 402 বয়স : 28 লিঙ্গ : পুৰুষ		



481 নাম : বেজাক আলী পিতাৰ নাম: হাছেন আলী ঘৰ নং : 402 বয়স : 24 লিঙ্গ : পুৰুষ	FCM1913722 ফটো উপলব্ধ	482 নাম : তাৰজিনা বেগম স্বামীৰ নাম: আব্দুল ছাত্তাৰ ঘৰ নং : 402 বয়স : 23 লিঙ্গ : মহিলা	FCM0677468 ফটো উপলব্ধ	483 নাম : ছামিদৰ বহমান পিতাৰ নাম: হাছেন আলী ঘৰ নং : 402 বয়স : 21 লিঙ্গ : পুৰুষ	FCM2280857 ফটো উপলব্ধ
484 নাম : কবিৰ আলি পিতাৰ নাম: নাদু সেখ ঘৰ নং : 809 বয়স : 64 লিঙ্গ : পুৰুষ	FCM1331233 ফটো উপলব্ধ	485 নাম : বহিতন নেচা স্বামীৰ নাম: কবিৰ আলী ঘৰ নং : 809 বয়স : 56 লিঙ্গ : মহিলা	FCM1331244 ফটো উপলব্ধ	486 নাম : জহুৰুল ইছলাম পিতাৰ নাম: সোনা মিঞা ঘৰ নং : 403 বয়স : 31 লিঙ্গ : পুৰুষ	FCM0142679 ফটো উপলব্ধ
487 নাম : বফিকুল ইছলাম পিতাৰ নাম: কবিৰ আলী ঘৰ নং : 403 বয়স : 31 লিঙ্গ : পুৰুষ	FCM0142687 ফটো উপলব্ধ	488 নাম : ছফিকুল ইছলাম পিতাৰ নাম: কবিৰ আলী ঘৰ নং : 403 বয়স : 26 লিঙ্গ : পুৰুষ	FCM0494005 ফটো উপলব্ধ	489 নাম : হুজুৰা খাতুন স্বামীৰ নাম: ছফিকুল ইছলাম ঘৰ নং : 403 বয়স : 24 লিঙ্গ : মহিলা	FCM1913680 ফটো উপলব্ধ
490 নাম : মিছিদা বেগম স্বামীৰ নাম: বফিকুল ইছলাম ঘৰ নং : 403 বয়স : 23 লিঙ্গ : মহিলা	FCM2299972 ফটো উপলব্ধ	491 নাম : আছিয়া খাতুন স্বামীৰ নাম: জহুৰুল ইছলাম ঘৰ নং : 403 বয়স : 22 লিঙ্গ : মহিলা	FCM2299980 ফটো উপলব্ধ	492 নাম : নূৰ নেছা স্বামীৰ নাম: ছহিব আলী ঘৰ নং : 403 বয়স : 21 লিঙ্গ : মহিলা	FCM2323293 ফটো উপলব্ধ
493 নাম : চানিয়া মিৰ্জা পিতাৰ নাম: ছকমান আলী ঘৰ নং : 403 বয়স : 21 লিঙ্গ : মহিলা	ECF0324863 ফটো উপলব্ধ	494 নাম : চহিব আলী পিতাৰ নাম: কবিৰ আলী ঘৰ নং : 403 বয়স : 20 লিঙ্গ : পুৰুষ	ECF0175414 ফটো উপলব্ধ	495 নাম : ছানিদুল হক পিতাৰ নাম: ছকমান আলী ঘৰ নং : 403 খ বয়স : 23 লিঙ্গ : পুৰুষ	ECF0087668 ফটো উপলব্ধ
496 নাম : ছহিদুল হক পিতাৰ নাম: ছকমান আলী ঘৰ নং : 403 খ বয়স : 22 লিঙ্গ : পুৰুষ	ECF0087676 ফটো উপলব্ধ	497 নাম : ছাজিদা বেগম স্বামীৰ নাম: জহিব আলী ঘৰ নং : 403ক বয়স : 22 লিঙ্গ : মহিলা	ECF0060830 ফটো উপলব্ধ	498 নাম : জহিব আলী পিতাৰ নাম: সোনা মিঞা ঘৰ নং : 809ক বয়স : 28 লিঙ্গ : পুৰুষ	FCM0378083 ফটো উপলব্ধ
499 নাম : ছকমান আলী পিতাৰ নাম: আব্দুল বৌফ ঘৰ নং : 403 খ বয়স : 48 লিঙ্গ : পুৰুষ	FCM4939495 ফটো উপলব্ধ	500 নাম : সোনা মিঞা পিতাৰ নাম: নাদু সেখ ঘৰ নং : 809ক বয়স : 61 লিঙ্গ : পুৰুষ	FCM1331255 ফটো উপলব্ধ	501 নাম : জমিলা খাতুন স্বামীৰ নাম: সোনা মিঞা ঘৰ নং : 809ক বয়স : 54 লিঙ্গ : মহিলা	FCM1331266 ফটো উপলব্ধ
502 নাম : হৰতন বেওৱা স্বামীৰ নাম: আহিজল সেখ ঘৰ নং : 808 বয়স : 67 লিঙ্গ : মহিলা	FCM1331277 ফটো উপলব্ধ	503 নাম : মহম্মদ আলি পিতাৰ নাম: আব্দুল কাদিৰ ঘৰ নং : 80৫ বয়স : 64 লিঙ্গ : পুৰুষ	FCM1331288 ফটো উপলব্ধ	504 নাম : আইমনা নেচা স্বামীৰ নাম: মহম্মদ আলি ঘৰ নং : 80৫ বয়স : 56 লিঙ্গ : মহিলা	FCM1331299 ফটো উপলব্ধ
505 নাম : নাজিমা বেগম স্বামীৰ নাম: মমিদুল আলী ঘৰ নং : 405 বয়স : 27 লিঙ্গ : মহিলা	ECF0342030 ফটো উপলব্ধ	506 নাম : মমিদুল আলী পিতাৰ নাম: মহম্মদ আলি ঘৰ নং : 405 বয়স : 21 লিঙ্গ : পুৰুষ	ECF0016352 ফটো উপলব্ধ	507 নাম : কবিৰ আলি পিতাৰ নাম: আজগৰ আলী ঘৰ নং : 80৬ বয়স : 74 লিঙ্গ : পুৰুষ	FCM1331302 ফটো উপলব্ধ
508 নাম : কলমা খাতুন স্বামীৰ নাম: কবিৰ আলী ঘৰ নং : 80৬ বয়স : 66 লিঙ্গ : মহিলা	FCM1331313 ফটো উপলব্ধ	509 নাম : সোনা ভান খাতুন স্বামীৰ নাম: কবিৰ আলী ঘৰ নং : 80৬ বয়স : 44 লিঙ্গ : মহিলা	FCM1331324 ফটো উপলব্ধ	510 নাম : সুনাহাৰ আলী পিতাৰ নাম: কবিৰ আলী ঘৰ নং : 406 বয়স : 25 লিঙ্গ : পুৰুষ	FCM0619411 ফটো উপলব্ধ



511 নাম : বেহেনা খাতুন স্বামীৰ নাম: সুনাইৰ ঘৰ নং : 406 বয়স : 25 লিঙ্গ : মহিলা	ECF0112532 ফটো উপলব্ধ	512 নাম : আহাম্মদ আলি পিতাৰ নাম: জুব্বাৰ সৰকাৰ ঘৰ নং : 809 বয়স : 45 লিঙ্গ : পুৰুষ	FCM1331335 ফটো উপলব্ধ	513 নাম : কদভান নেচা স্বামীৰ নাম: আহাম্মদ আলী ঘৰ নং : 809 বয়স : 38 লিঙ্গ : মহিলা	FCM1331346 ফটো উপলব্ধ
514 নাম : নাজিমা বেগম পিতাৰ নাম: আহাম্মদ আলী ঘৰ নং : 407 বয়স : 25 লিঙ্গ : মহিলা	ECF0166819 ফটো উপলব্ধ	515 নাম : ছামছুদ্দিন সেখ পিতাৰ নাম: হাচেন আলী ঘৰ নং : 80৮ বয়স : 84 লিঙ্গ : পুৰুষ	FCM1331357 ফটো উপলব্ধ	516 নাম : খোদেজা বেগম স্বামীৰ নাম: চামছুদ্দিন সেখ ঘৰ নং : 80৮ বয়স : 77 লিঙ্গ : মহিলা	FCM1331368 ফটো উপলব্ধ
517 নাম : বফিক আলী পিতাৰ নাম: চামছুদ্দিন সেখ ঘৰ নং : 80৮ বয়স : 54 লিঙ্গ : পুৰুষ	FCM1331379 ফটো উপলব্ধ	518 নাম : মুশাৰফ আলি পিতাৰ নাম: চামছুদ্দিন সেখ ঘৰ নং : 80৮ বয়স : 51 লিঙ্গ : পুৰুষ	FCM1331404 ফটো উপলব্ধ	519 নাম : ওৰফুলি নেচা স্বামীৰ নাম: বফিক আলী ঘৰ নং : 80৮ বয়স : 48 লিঙ্গ : মহিলা	FCM1331380 ফটো উপলব্ধ
520 নাম : ছাহিদা বেগম স্বামীৰ নাম: বফিক আলী ঘৰ নং : 80৮ বয়স : 44 লিঙ্গ : মহিলা	FCM1331391 ফটো উপলব্ধ	521 নাম : বহিমা বেগম স্বামীৰ নাম: মুশাৰফ আলী ঘৰ নং : 80৮ বয়স : 42 লিঙ্গ : মহিলা	FCM1331415 ফটো উপলব্ধ	522 নাম : ছাহিদুল ইছলাম পিতাৰ নাম: ছামছুদ্দিন সেখ ঘৰ নং : 80৮ বয়স : 39 লিঙ্গ : পুৰুষ	FCM1331426 ফটো উপলব্ধ
523 নাম : আনজুমা বেগম স্বামীৰ নাম: ছাহিদুল ইছলাম ঘৰ নং : 80৮ বয়স : 35 লিঙ্গ : মহিলা	FCM1332145 ফটো উপলব্ধ	524 নাম : ফকিৰ আলী পিতাৰ নাম: বফিক আলী ঘৰ নং : 408 বয়স : 28 লিঙ্গ : পুৰুষ	FCM0529206 ফটো উপলব্ধ	525 নাম : বেজিনা বেগম পিতাৰ নাম: মুচাৰফ আলী ঘৰ নং : 408 বয়স : 26 লিঙ্গ : মহিলা	ECF0003152 ফটো উপলব্ধ
526 নাম : নেচিন আলী পিতাৰ নাম: বফিক আলী ঘৰ নং : 408 বয়স : 25 লিঙ্গ : পুৰুষ	FCM1941301 ফটো উপলব্ধ	527 নাম : বকিব আলী পিতাৰ নাম: বফিক আলী ঘৰ নং : 408 বয়স : 24 লিঙ্গ : পুৰুষ	FCM1941343 ফটো উপলব্ধ	528 নাম : বেহমিনা বেগম পিতাৰ নাম: মুছাৰফ আলী ঘৰ নং : 408 বয়স : 23 লিঙ্গ : মহিলা	ECF0003186 ফটো উপলব্ধ
529 নাম : নাজিমা বেগম পিতাৰ নাম: বফিক আলী ঘৰ নং : 408 বয়স : 23 লিঙ্গ : মহিলা	ECF0328633 ফটো উপলব্ধ	530 নাম : আছাদুল আলী পিতাৰ নাম: মুছাৰফ আলী ঘৰ নং : 408 বয়স : 22 লিঙ্গ : পুৰুষ	ECF0003160 ফটো উপলব্ধ	531 নাম : ইৰফান আলী পিতাৰ নাম: বফিক আলী ঘৰ নং : 408 বয়স : 21 লিঙ্গ : পুৰুষ	ECF0176040 ফটো উপলব্ধ
532 নাম : আশ্বিক আলম পিতাৰ নাম: ছাহিদুল ইছলাম ঘৰ নং : 408 বয়স : 20 লিঙ্গ : পুৰুষ	ECF0328641 ফটো উপলব্ধ	533 নাম : আক্ষৰ আলি পিতাৰ নাম: ছাবেদ ফকিৰ ঘৰ নং : 80৯ বয়স : 67 লিঙ্গ : পুৰুষ	FCM1331437 ফটো উপলব্ধ	534 নাম : ইছামতি বেগম স্বামীৰ নাম: আক্ষৰ আলী ঘৰ নং : 80৯ বয়স : 64 লিঙ্গ : মহিলা	FCM1331448 ফটো উপলব্ধ
535 নাম : ছাৰপদ্দিন পিতাৰ নাম: ছাবেদ ফকিৰ ঘৰ নং : 80৯ বয়স : 49 লিঙ্গ : পুৰুষ	FCM1332156 ফটো উপলব্ধ	536 নাম : ছফিকুল আলী পিতাৰ নাম: আশকৰ আলী ঘৰ নং : 80৯ বয়স : 34 লিঙ্গ : পুৰুষ	FCM1332167 ফটো উপলব্ধ	537 নাম : আইতুল্লা ফকিৰ পিতাৰ নাম: আক্ষৰ আলী ঘৰ নং : 80৯ বয়স : 34 লিঙ্গ : পুৰুষ	FCM1331459 ফটো উপলব্ধ
538 নাম : বফিকুল ইছলাম পিতাৰ নাম: আক্ষৰ আলী ঘৰ নং : 80৯ বয়স : 33 লিঙ্গ : পুৰুষ	FCM1331460 ফটো উপলব্ধ	539 নাম : দিলদাৰ আলী পিতাৰ নাম: আশকৰ আলী ঘৰ নং : 80৯ বয়স : 32 লিঙ্গ : পুৰুষ	FCM1332178 ফটো উপলব্ধ	540 নাম : অবিৰন নেছা স্বামীৰ নাম: ছাৰপদ্দিন ঘৰ নং : 409 বয়স : 32 লিঙ্গ : মহিলা	FCM0143628 ফটো উপলব্ধ



541 নাম : মুছা আলী পিতাৰ নাম: আক্ষৰ আলী ঘৰ নং : 409 বয়স : 31 লিঙ্গ : পুৰুষ	FCM0143636 ফটো উপলব্ধ	542 নাম : জৰিনা বেগম স্বামীৰ নাম: আইতুল্লা ফকিৰ ঘৰ নং : 409 বয়স : 31 লিঙ্গ : মহিলা	FCM0143669 ফটো উপলব্ধ	543 নাম : বৃদু সেখ পিতাৰ নাম: নাজিৰ হুছেইন ঘৰ নং : 8১০ বয়স : 71 লিঙ্গ : পুৰুষ	FCM1331540 ফটো উপলব্ধ
544 নাম : দলিল সেখ পিতাৰ নাম: জয় মিস্ত্ৰী ঘৰ নং : 8১০ বয়স : 64 লিঙ্গ : পুৰুষ	FCM1331528 ফটো উপলব্ধ	545 নাম : ছাবলাই নেছা স্বামীৰ নাম: বৃদু সেখ ঘৰ নং : 8১০ বয়স : 60 লিঙ্গ : মহিলা	FCM1331551 ফটো উপলব্ধ	546 নাম : জবাবুল বেগম স্বামীৰ নাম: আব্দুল জলিল ঘৰ নং : 8১০ বয়স : 59 লিঙ্গ : মহিলা	FCM1331517 ফটো উপলব্ধ
547 নাম : ফকিৰ আলী পিতাৰ নাম: বৃদু সেখ ঘৰ নং : 8১০ বয়স : 44 লিঙ্গ : পুৰুষ	FCM1331562 ফটো উপলব্ধ	548 নাম : আহিমুন নেচা স্বামীৰ নাম: দলিল সেখ ঘৰ নং : 8১০ বয়স : 44 লিঙ্গ : মহিলা	FCM1331539 ফটো উপলব্ধ	549 নাম : জবিবুৰ ইছলাম পিতাৰ নাম: আব্দুল জলিল ঘৰ নং : 8১০ বয়স : 36 লিঙ্গ : পুৰুষ	FCM1331506 ফটো উপলব্ধ
550 নাম : চিক্ক আলী পিতাৰ নাম: বৃদু সেখ ঘৰ নং : 8১০ বয়স : 36 লিঙ্গ : পুৰুষ	FCM1331471 ফটো উপলব্ধ	551 নাম : আব্দুৰ হাচমি পিতাৰ নাম: কেৰামত আলি ঘৰ নং : 410 বয়স : 33 লিঙ্গ : পুৰুষ	FCM0144717 ফটো উপলব্ধ	552 নাম : ছাজিৰন নেছা স্বামীৰ নাম: জবিবুৰ ইছলাম ঘৰ নং : 8১০ বয়স : 32 লিঙ্গ : মহিলা	FCM1331482 ফটো উপলব্ধ
553 নাম : মুৰ্শিদা বেগম স্বামীৰ নাম: ফকিৰ সেখ ঘৰ নং : 410 বয়স : 31 লিঙ্গ : মহিলা	ECF0259903 ফটো উপলব্ধ	#2 554 নাম : ফকিৰ সেখ পিতাৰ নাম: দলিল সেখ ঘৰ নং : 410 বয়স : 30 লিঙ্গ : পুৰুষ	FCM0144725 ফটো উপলব্ধ	555 নাম : গুলেছা বেগম স্বামীৰ নাম: চিক্ক আলী ঘৰ নং : 410 বয়স : 29 লিঙ্গ : মহিলা	FCM0144758 ফটো উপলব্ধ
556 নাম : আলিমুদ্দিন সেখ পিতাৰ নাম: দলিল সেখ ঘৰ নং : 410 বয়স : 22 লিঙ্গ : পুৰুষ	ECF0223008 ফটো উপলব্ধ	# 557 নাম : মিনাৰা বেগম স্বামীৰ নাম: আলিমুদ্দিন সেখ ঘৰ নং : 410 বয়স : 19 লিঙ্গ : মহিলা	ECF0259887 ফটো উপলব্ধ	558 নাম : জামিনা খাতুন স্বামীৰ নাম: কবিৰ আলী ঘৰ নং : 8১২ বয়স : 61 লিঙ্গ : মহিলা	FCM1331573 ফটো উপলব্ধ
559 নাম : জয়নব বেগম স্বামীৰ নাম: কবিৰ আলী ঘৰ নং : 8১২ বয়স : 59 লিঙ্গ : মহিলা	FCM1331619 ফটো উপলব্ধ	560 নাম : মালেকউদ্দিন পিতাৰ নাম: কবিৰ আলী ঘৰ নং : 8১২ বয়স : 46 লিঙ্গ : পুৰুষ	FCM1331584 ফটো উপলব্ধ	561 নাম : নূৰজাহান বেগম স্বামীৰ নাম: মালেক উদ্দিন ঘৰ নং : 8১২ বয়স : 44 লিঙ্গ : মহিলা	FCM1331595 ফটো উপলব্ধ
562 নাম : ছুহিতন নেচা স্বামীৰ নাম: মালেক উদ্দিন ঘৰ নং : 8১২ বয়স : 41 লিঙ্গ : মহিলা	FCM1331608 ফটো উপলব্ধ	563 নাম : জালেপদ্দিন পিতাৰ নাম: কবিৰ আলী ঘৰ নং : 8১২ বয়স : 39 লিঙ্গ : পুৰুষ	FCM1331620 ফটো উপলব্ধ	564 নাম : হাফিজা বেগম স্বামীৰ নাম: জালেপদ্দিন ঘৰ নং : 8১২ বয়স : 34 লিঙ্গ : মহিলা	FCM1331631 ফটো উপলব্ধ
565 নাম : ছবিকুল ইছলাম পিতাৰ নাম: মালেকউদ্দিন ঘৰ নং : 412 বয়স : 27 লিঙ্গ : পুৰুষ	FCM0616326 ফটো উপলব্ধ	566 নাম : দিন ইছলাম পিতাৰ নাম: গোলাপ হুচেন ঘৰ নং : 8১৩ বয়স : 49 লিঙ্গ : পুৰুষ	FCM1331642 ফটো উপলব্ধ	567 নাম : হাছিনা খাতুন স্বামীৰ নাম: দিন ইছলাম ঘৰ নং : 8১৩ বয়স : 42 লিঙ্গ : মহিলা	FCM1331653 ফটো উপলব্ধ
568 নাম : হাছেন আলী পিতাৰ নাম: দিন ইছলাম ঘৰ নং : 413 বয়স : 21 লিঙ্গ : পুৰুষ	FCM2307999 ফটো উপলব্ধ	569 নাম : নূৰ ইছলাম পিতাৰ নাম: গোলাপ হুচেন ঘৰ নং : 8১৪ বয়স : 56 লিঙ্গ : পুৰুষ	FCM1331675 ফটো উপলব্ধ	570 নাম : আয়ভান নেচা স্বামীৰ নাম: নূৰ ইছলাম ঘৰ নং : 8১৪ বয়স : 47 লিঙ্গ : মহিলা	FCM1331686 ফটো উপলব্ধ

বিধানসভা সমষ্টিৰ নম্বৰ আৰু নাম : 51-দলগাওঁ
অংশৰ নম্বৰ আৰু নাম : 1-খাটনীয়াপাৰা(অংশ)

571 নাম : আলী হক পিতাৰ নাম: নূৰ ইছলাম ঘৰ নং : 414 বয়স : 24 লিঙ্গ : পুৰুষ	FCM1743715 ফটো উপলব্ধ	572 নাম : জামাল সেখ পিতাৰ নাম: ময়েজ সেখ ঘৰ নং : 816 বয়স : 85 লিঙ্গ : পুৰুষ	FCM1331697 ফটো উপলব্ধ	573 নাম : গুল জান বেগম স্বামীৰ নাম: জামাল সেখ ঘৰ নং : 816 বয়স : 74 লিঙ্গ : মহিলা	FCM1331700 ফটো উপলব্ধ
D 574 নাম : কত নোচা মাতৃৰ নাম: মজিবন বেওৱা ঘৰ নং : 816 বয়স : 52 লিঙ্গ : মহিলা	FCM1331799 ফটো উপলব্ধ	575 নাম : আবুল হুচেন পিতাৰ নাম: জামাল সেখ ঘৰ নং : 816 বয়স : 51 লিঙ্গ : পুৰুষ	FCM1331733 ফটো উপলব্ধ	576 নাম : ফুলেছা খাতুন স্বামীৰ নাম: গৌলাপ হুচেন ঘৰ নং : 816 বয়স : 50 লিঙ্গ : মহিলা	FCM1331722 ফটো উপলব্ধ
577 নাম : জাকিৰ হুচেন পিতাৰ নাম: জামাল সেখ ঘৰ নং : 816 বয়স : 49 লিঙ্গ : পুৰুষ	FCM1331744 ফটো উপলব্ধ	578 নাম : আলি হুচেইন পিতাৰ নাম: জামাল সেখ ঘৰ নং : 816 বয়স : 47 লিঙ্গ : পুৰুষ	FCM1331766 ফটো উপলব্ধ	579 নাম : নূৰেদা বেগম স্বামীৰ নাম: জাকিৰ হুচেন ঘৰ নং : 816 বয়স : 46 লিঙ্গ : মহিলা	FCM1331755 ফটো উপলব্ধ
580 নাম : আমেনা খাতুন স্বামীৰ নাম: আলি হুচেইন ঘৰ নং : 816 বয়স : 41 লিঙ্গ : মহিলা	FCM1331777 ফটো উপলব্ধ	581 নাম : ৰফিকুল ইছলাম পিতাৰ নাম: জামাল সেখ ঘৰ নং : 816 বয়স : 41 লিঙ্গ : পুৰুষ	FCM1331813 ফটো উপলব্ধ	582 নাম : মনোৱাৰা বেগম স্বামীৰ নাম: আবুল হুচেইন ঘৰ নং : 816 বয়স : 40 লিঙ্গ : মহিলা	FCM1331802 ফটো উপলব্ধ
583 নাম : ছাজেদা বেগম স্বামীৰ নাম: ৰফিকুল ইছলাম ঘৰ নং : 816 বয়স : 38 লিঙ্গ : মহিলা	FCM1331824 ফটো উপলব্ধ	584 নাম : আমিৰ হুচেইন পিতাৰ নাম: জামাল সেখ ঘৰ নং : 816 বয়স : 36 লিঙ্গ : পুৰুষ	FCM1331835 ফটো উপলব্ধ	585 নাম : বনচানা বেগম স্বামীৰ নাম: আমিৰ হুচেইন ঘৰ নং : 816 বয়স : 32 লিঙ্গ : মহিলা	FCM1331846 ফটো উপলব্ধ
586 নাম : আমিনুল ইছলাম পিতাৰ নাম: আবুল হুচেইন ঘৰ নং : 816 বয়স : 27 লিঙ্গ : পুৰুষ	FCM0262501 ফটো উপলব্ধ	587 নাম : ফৰিয়াদা চুলতানা পিতাৰ নাম: গৌলাপ হুচেইন ঘৰ নং : 416 বয়স : 27 লিঙ্গ : মহিলা	FCM1623180 ফটো উপলব্ধ	588 নাম : মহিদুল ইছলাম পিতাৰ নাম: জাকিৰ হুচেইন ঘৰ নং : 416 বয়স : 26 লিঙ্গ : পুৰুষ	FCM0671388 ফটো উপলব্ধ
589 নাম : পাৰবিন চুল্লানা পিতাৰ নাম: গৌলাপ হুচেইন ঘৰ নং : 416 বয়স : 26 লিঙ্গ : মহিলা	FCM1764471 ফটো উপলব্ধ	590 নাম : মইনুল ইছলাম পিতাৰ নাম: আবুল হুচেইন ঘৰ নং : 416 বয়স : 23 লিঙ্গ : পুৰুষ	FCM0682666 ফটো উপলব্ধ	591 নাম : ৰাজিদা খাতুন স্বামীৰ নাম: মহিদুল ইছলাম ঘৰ নং : 416 বয়স : 23 লিঙ্গ : মহিলা	ECF0169755 ফটো উপলব্ধ
592 নাম : হাফিজুৰ ৰহমান পিতাৰ নাম: জাকিৰ হুচেইন ঘৰ নং : 416 বয়স : 23 লিঙ্গ : পুৰুষ	ECF0359570 ফটো উপলব্ধ	593 নাম : আতিকুল ইছলাম পিতাৰ নাম: আলী হুচেইন ঘৰ নং : 416 বয়স : 22 লিঙ্গ : পুৰুষ	FCM1773159 ফটো উপলব্ধ	# 594 নাম : মমিনুল ইছলাম পিতাৰ নাম: আবুল হুচেইন ঘৰ নং : 416 বয়স : 19 লিঙ্গ : পুৰুষ	ECF0250126 ফটো উপলব্ধ
595 নাম : আক্ৰামুল হুচেইন পিতাৰ নাম: গৌলাপ হুচেইন ঘৰ নং : 416 বয়স : 19 লিঙ্গ : পুৰুষ	ECF0202945 ফটো উপলব্ধ	596 নাম : ছানিয়া ত্ৰাখতাৰা স্বামীৰ নাম: মইনুল ইছলাম ঘৰ নং : 416 বয়স : 19 লিঙ্গ : মহিলা	ECF0359554 ফটো উপলব্ধ	597 নাম : আমিৰন বেওৱা স্বামীৰ নাম: অফ সেখ ঘৰ নং : 819 বয়স : 81 লিঙ্গ : মহিলা	FCM1331879 ফটো উপলব্ধ
598 নাম : চৰিফা বেগম স্বামীৰ নাম: হক মিয়া ঘৰ নং : 819 বয়স : 57 লিঙ্গ : মহিলা	FCM1331868 ফটো উপলব্ধ	599 নাম : ৰাহুল আলী পিতাৰ নাম: হক মিয়া ঘৰ নং : 417 বয়স : 24 লিঙ্গ : পুৰুষ	ECF0254821 ফটো উপলব্ধ	600 নাম : একাৰৰ আলি পিতাৰ নাম: অফ সেখ ঘৰ নং : 819 বয়স : 56 লিঙ্গ : পুৰুষ	FCM1331880 ফটো উপলব্ধ



601 নাম : জব্বাৰুল নেচা স্বামীৰ নাম : একাবৰ আলী ঘৰ নং : 8১৮ বয়স : 50 লিঙ্গ : মহিলা	FCM1331891 ফটো উপলব্ধ	D 602 নাম : নজিৰ আহমেদ পিতাৰ নাম : আকিল সেখ ঘৰ নং : 8২০ বয়স : 64 লিঙ্গ : পুৰুষ	FCM1331915 ফটো উপলব্ধ	603 নাম : চৌকত আলী পিতাৰ নাম : চৌকত আলী ঘৰ নং : 8২০ক বয়স : 58 লিঙ্গ : পুৰুষ	FCM1331926 ফটো উপলব্ধ
604 নাম : বীমা বেগম স্বামীৰ নাম : বফিকুল ইছলাম ঘৰ নং : 8২০ক বয়স : 39 লিঙ্গ : মহিলা	FCM1331937 ফটো উপলব্ধ	605 নাম : ওমৰ আলি পিতাৰ নাম : আব্দুল সেখ ঘৰ নং : 8২৪ বয়স : 56 লিঙ্গ : পুৰুষ	FCM1331948 ফটো উপলব্ধ	606 নাম : হাছিনা বেগম স্বামীৰ নাম : ওমৰ আলী ঘৰ নং : 8২৪ বয়স : 45 লিঙ্গ : মহিলা	FCM1331959 ফটো উপলব্ধ
607 নাম : সাইফুদ্দিন আহমেদ পিতাৰ নাম : ওমৰ আলী ঘৰ নং : 424 বয়স : 26 লিঙ্গ : পুৰুষ	FCM0505818 ফটো উপলব্ধ	608 নাম : ছাহাজুদ্দিন আহমেদ পিতাৰ নাম : ওমৰ আলি ঘৰ নং : 424 বয়স : 24 লিঙ্গ : পুৰুষ	FCM1314335 ফটো উপলব্ধ	609 নাম : ছাহাৰ আলী পিতাৰ নাম : ওমৰ আলি ঘৰ নং : 424 বয়স : 23 লিঙ্গ : পুৰুষ	FCM1314343 ফটো উপলব্ধ
610 নাম : বিৰমলি বেগম স্বামীৰ নাম : সাইফুদ্দিন আহমেদ ঘৰ নং : 424 বয়স : 21 লিঙ্গ : মহিলা	ECF0198937 ফটো উপলব্ধ	611 নাম : আফছানা বেগম স্বামীৰ নাম : ছাহাজুদ্দিন আহমেদ ঘৰ নং : 424 বয়স : 20 লিঙ্গ : মহিলা	ECF0204032 ফটো উপলব্ধ	612 নাম : আমৰুদ্দিন আলী পিতাৰ নাম : হাছেম আলী ঘৰ নং : 520 বয়স : 28 লিঙ্গ : পুৰুষ	FCM0167767 ফটো উপলব্ধ
613 নাম : ছালেহা খাতুন স্বামীৰ নাম : আলী হামজা ঘৰ নং : 595 বয়স : 21 লিঙ্গ : মহিলা	ECF0167080 ফটো উপলব্ধ	614 নাম : তাছলিমা ইয়াছমিন পিতাৰ নাম : ছাফিকুল ইছলাম ঘৰ নং : 685 বয়স : 29 লিঙ্গ : মহিলা	DNB0487868 ফটো উপলব্ধ	615 নাম : তোজামিল হক পিতাৰ নাম : ইয়াৰ আহমেদ ঘৰ নং : ১২৯২ক বয়স : 42 লিঙ্গ : পুৰুষ	FCM1331993 ফটো উপলব্ধ
616 নাম : হকজাল ইছলাম পিতাৰ নাম : ছাইদুল ইছলাম ঘৰ নং : 1950 বয়স : 21 লিঙ্গ : পুৰুষ	ECF0199141 ফটো উপলব্ধ	617 নাম : জাহানাৰা বেগম স্বামীৰ নাম : হকজাল ইছলাম ঘৰ নং : 1950 বয়স : 20 লিঙ্গ : মহিলা	ECF0203455 ফটো উপলব্ধ	618 নাম : বাহিদা বেগম স্বামীৰ নাম : মোবাৰক আলী ঘৰ নং : ঘৰ নং 320 বয়স : 20 লিঙ্গ : মহিলা	ECF0169615 ফটো উপলব্ধ
# 619 নাম : মফিজুল হক পিতাৰ নাম : আব্দুল হক ঘৰ নং : ঘৰ নং 321 বয়স : 19 লিঙ্গ : পুৰুষ	ECF0206813 ফটো উপলব্ধ	# 620 নাম : ছাফিয়া আখতাৰা স্বামীৰ নাম : ছাইফুল ইছলাম ঘৰ নং : ঘৰ নং 341 বয়স : 19 লিঙ্গ : মহিলা	ECF0251983 ফটো উপলব্ধ	621 নাম : ফাৰমিন হাছান স্বামীৰ নাম : আব্বাছ আলী ঘৰ নং : ঘৰ নং 342 বয়স : 20 লিঙ্গ : মহিলা	ECF0178392 ফটো উপলব্ধ
622 নাম : সাহানাজ চুলতানা স্বামীৰ নাম : আৰ্মছেৰ আলী ঘৰ নং : NA বয়স : 27 লিঙ্গ : মহিলা	FCM1820935 ফটো উপলব্ধ				





623	1	ECF0410068
নাম : ছাৰ্জিনা বেগম পিতাৰ নাম : সহৰ আলী ঘৰ নং : 345 বয়স : 19 লিঙ্গ : মহিলা		ফটো উপলব্ধ

ভোটাৰৰ সাৰাংশ

A) ভোটাৰৰ সংখ্যা

	তালিকাৰ প্ৰকাৰ	তালিকাৰ চিনাক্তকৰণ	ভোটাৰৰ সংখ্যা							
			পুৰুষ	মহিলা	ওয় লিঙ্গ	মুঠ				
I	মূল তালিকা	মূল তালিকা	বিশেষ সংশোধন, 2026 চনৰ পূৰ্বৰ 2025 চনৰ মূল তালিকাৰ লগত থকা সংযোজন সমূহ একত্ৰিতকৰন কৰা তালিকা।				308	314	0	622
II	যোগ তালিকা	পৰিপূৰক 1	বিশেষ সংক্ষিপ্ত সংশোধন, 2026				0	0	0	0
		পৰিপূৰক 2	অনবিচ্ছিন্ন সংশোধন 2026				0	1	0	1
			মুঠ				0	1	0	1
III	বিয়োজন তালিকা	পৰিপূৰক 1	বিশেষ সংক্ষিপ্ত সংশোধন, 2026				0	0	0	0
		পৰিপূৰক 2	অনবিচ্ছিন্ন সংশোধন 2026				0	0	0	0
			মুঠ				0	0	0	0
IV	লিংগ ক্ষেত্ৰত পৰিবৰ্তনৰ বাবে পাৰ্থক্য					0	0	0	0	
এই সংশোধনৰ পিছত ভোটাৰ তালিকাত ভোটাৰৰ মুঠ সংখ্যা (I+II-III+IV)						308	315	0	623	

B) শুধৰনীৰ সংখ্যা

তালিকাৰ প্ৰকাৰ	তালিকাৰ চিনাক্তকৰণ	শুধৰনীৰ সংখ্যা
পৰিপূৰক 1	বিশেষ সংক্ষিপ্ত সংশোধন, 2026	8
পৰিপূৰক 2	অনবিচ্ছিন্ন সংশোধন 2026	1
	মুঠ	9

নিৰ্বাচক পঞ্জীয়ন বিষয়াৰ স্বাক্ষৰ

E-মৃত, S-স্থানান্তৰিত/ বাসস্থান পৰিবৰ্তন, R-প্ৰতিলিপি, M-নিখোজ, Q-অযোগ্য