

ভোটাৰ তালিকা 2026 S03 অসম



বিধানসভা সমষ্টিৰ নম্বৰ, নাম আৰু সংৰক্ষণ স্থিতি : 51 - দলগাওঁ (সাধাৰণ)		খণ্ড নং : 324																			
এই বিধানসভা সমষ্টিত কোন সংসদীয় সমষ্টিৰ অন্তৰ্গত তাৰ নম্বৰ, নাম আৰু সংৰক্ষণ স্থিতি : 4 - দৰং-ওদালগুৰি (সাধাৰণ)																					
1. সংশোধনৰ বিৱৰণ																					
সংশোধনৰ বছৰ	2026	তালিকাৰ চিনাক্তকৰণ																			
ভিত্তি তাৰিখ	01-04-2026	বিশেষ সংশোধন, 2026 চনৰ পূৰ্বৰ 2025 চনৰ মূল তালিকাৰ লগত থকা সংযোজন সমূহ একত্ৰিতকৰণ কৰা তালিকা।																			
সংশোধনৰ প্ৰকাৰ	বিশেষ সংশোধন 2026																				
প্ৰকাশনৰ তাৰিখ	23-03-2026																				
2. খণ্ড আৰু ভোটগ্ৰহন কেন্দ্ৰৰ বিৱৰণ																					
খণ্ডৰ অন্তৰ্গত এলেকা সমূহৰ নম্বৰ আৰু নাম																					
1-খাটনীয়াপাৰা(অংশ)		<table border="1" style="width: 100%; border-collapse: collapse;"> <tr> <td>মূল চহৰ/গাওঁ</td> <td>: খাটনীয়াপাৰা</td> </tr> <tr> <td>ৱাৰ্ড নং</td> <td>:</td> </tr> <tr> <td>ডাকঘৰ</td> <td>: ধুলা</td> </tr> <tr> <td>পুলিচ থানা</td> <td>: ধুলা</td> </tr> <tr> <td>ব্লক</td> <td>: পূব মঙলদৈ (অংশ-২)</td> </tr> <tr> <td>ৰাজহ চক্ৰ</td> <td>: পূব মঙলদৈ</td> </tr> <tr> <td>জিলা</td> <td>: দৰং</td> </tr> <tr> <td>পিনকোড</td> <td>: 784146</td> </tr> </table>				মূল চহৰ/গাওঁ	: খাটনীয়াপাৰা	ৱাৰ্ড নং	:	ডাকঘৰ	: ধুলা	পুলিচ থানা	: ধুলা	ব্লক	: পূব মঙলদৈ (অংশ-২)	ৰাজহ চক্ৰ	: পূব মঙলদৈ	জিলা	: দৰং	পিনকোড	: 784146
মূল চহৰ/গাওঁ	: খাটনীয়াপাৰা																				
ৱাৰ্ড নং	:																				
ডাকঘৰ	: ধুলা																				
পুলিচ থানা	: ধুলা																				
ব্লক	: পূব মঙলদৈ (অংশ-২)																				
ৰাজহ চক্ৰ	: পূব মঙলদৈ																				
জিলা	: দৰং																				
পিনকোড	: 784146																				
3. ভোটগ্ৰহন কেন্দ্ৰৰ বিৱৰণ																					
ভোটগ্ৰহন কেন্দ্ৰৰ নম্বৰ আৰু নাম :		ভোটগ্ৰহন কেন্দ্ৰৰ প্ৰকাৰ (পুৰুষ/মহিলা/সাধাৰণ)		সাধাৰণ																	
324 - হুচেইন আলী আদৰ্শ প্ৰাথমিক বিদ্যালয় (সোঁ)		খণ্ডৰ অন্তৰ্গত সহায়ক ভোটগ্ৰহন কেন্দ্ৰৰ সংখ্যা :		0																	
ভোটগ্ৰহন কেন্দ্ৰৰ ঠিকনা :																					
হুচেইন আলী আদৰ্শ প্ৰাথমিক বিদ্যালয়, ৰুম-১, খাটনীয়াপাৰা																					
4. ভোটাৰৰ সংখ্যা																					
আৰম্ভনি ক্ৰমিক নং	শেষ ক্ৰমিক নং	মুঠ ভোটাৰ																			
		পুৰুষ	মহিলা	৩য় লিঙ্গ	মুঠ																
1	1095	536	532	0	1068																

নিৰ্বাচক পঞ্জীয়ন বিষয়াৰ স্বাক্ষৰ

Nazri Naksha

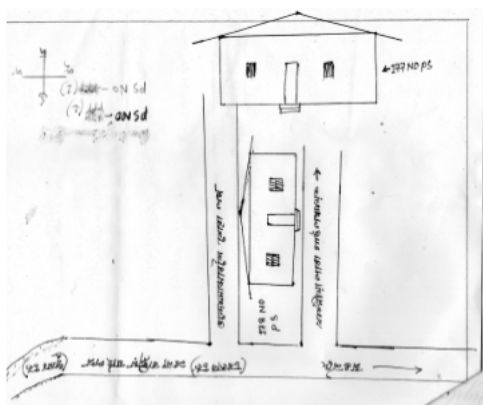

Google Map View



Polling Station Building Front View



ভোটগ্ৰহন কেন্দ্ৰৰ সন্মুখৰ দৃশ্য



Cad View

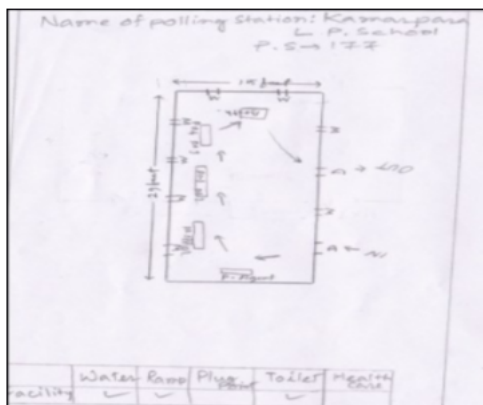

Key MAP View

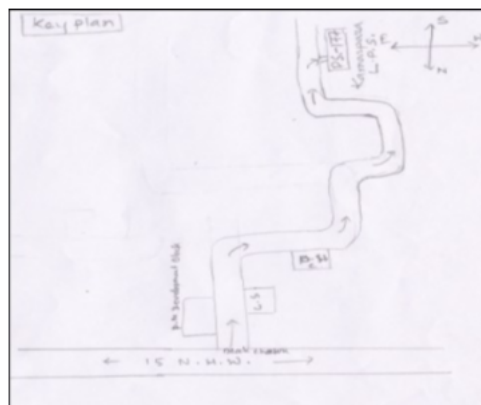



1	FCM1853837	ফটো উপলব্ধ	নাম : আছমা বেগম স্বামীৰ নাম: জহুৰুল হক ঘৰ নং : 1 বয়স : 25 লিঙ্গ : মহিলা	2	ECF0162867	ফটো উপলব্ধ	নাম : বাবুল আলী পিতাৰ নাম: কাশেম ঘৰ নং : 11 বয়স : 21 লিঙ্গ : পুৰুষ	3	FCM0277202	ফটো উপলব্ধ	নাম : জেলেখা বেগম স্বামীৰ নাম: ছাদ্দাম আলী ঘৰ নং : 11 বয়স : 27 লিঙ্গ : মহিলা
4	FCM0280081	ফটো উপলব্ধ	নাম : আলী আকবৰ পিতাৰ নাম: জোব্বাৰ আলী ঘৰ নং : 20 বয়স : 28 লিঙ্গ : পুৰুষ	5	FCM0277814	ফটো উপলব্ধ	নাম : চন্দ্ৰভানু ভানু স্বামীৰ নাম: কোব্বীত আলী ঘৰ নং : 22 বয়স : 36 লিঙ্গ : মহিলা	6	FCM0277541	ফটো উপলব্ধ	নাম : মৰ্জিনা বেগম স্বামীৰ নাম: মাহিবুল হক ঘৰ নং : 22 বয়স : 30 লিঙ্গ : মহিলা
7	FCM0405001	ফটো উপলব্ধ	নাম : ছৈয়দৰ বহমান পিতাৰ নাম: আহমাদ আলী ঘৰ নং : 23 বয়স : 69 লিঙ্গ : পুৰুষ	8	FCM0614958	ফটো উপলব্ধ	নাম : আজিজুৰ রহমান পিতাৰ নাম: সৱিফ উদ্দিন ঘৰ নং : 29/এ বয়স : 25 লিঙ্গ : পুৰুষ	9	FCM1917236	ফটো উপলব্ধ	নাম : ছাবিনা বেগম স্বামীৰ নাম: আজিজুৰ বহমান ঘৰ নং : 22 বয়স : 22 লিঙ্গ : মহিলা
10	FCM1762384	ফটো উপলব্ধ	নাম : অবিৰন স্বামীৰ নাম: ফজল হক ঘৰ নং : 33 বয়স : 39 লিঙ্গ : মহিলা	11	FCM0131219	ফটো উপলব্ধ	নাম : নাজমিনা পাৰবিন পিতাৰ নাম: আব্দুল গফুৰ ঘৰ নং : 36 বয়স : 27 লিঙ্গ : মহিলা	12	ECF0273177	ফটো উপলব্ধ	নাম : ছাব্বিৰ ফকিৰ পিতাৰ নাম: মানু ফকিৰ ঘৰ নং : 67 বয়স : 20 লিঙ্গ : পুৰুষ
S2 13	FCM1701218	ফটো উপলব্ধ	নাম : সাগৰিকা ডেকা পিতাৰ নাম: ভদ্রেশ্বৰ ডেকা ঘৰ নং : 112 বয়স : 23 লিঙ্গ : মহিলা	14	FCM4542487	ফটো উপলব্ধ	নাম : বাহাৰুল হক পিতাৰ নাম: কাজিমুদ্দিন ঘৰ নং : 128 বয়স : 44 লিঙ্গ : পুৰুষ	15	FCM0546069	ফটো উপলব্ধ	নাম : আজমানা বেগম স্বামীৰ নাম: বাহাৰুল হক ঘৰ নং : 124 বয়স : 26 লিঙ্গ : মহিলা
16	ECF0361774	ফটো উপলব্ধ	নাম : আছমিনা বেগম স্বামীৰ নাম: ছহিদুল ইছলাম ঘৰ নং : 135 বয়স : 25 লিঙ্গ : মহিলা	17	FCM1231174	ফটো উপলব্ধ	নাম : হাচিনা বেগম স্বামীৰ নাম: আজেদ আলী ঘৰ নং : 137 বয়স : 32 লিঙ্গ : মহিলা	18	ECF0063222	ফটো উপলব্ধ	নাম : জেচমিন পাৰবিন পিতাৰ নাম: জাকিৰ হুছেইন ঘৰ নং : 138 বয়স : 21 লিঙ্গ : মহিলা
19	FCM0405019	ফটো উপলব্ধ	নাম : বিদীপ কুমাৰ বসুমতাৰী পিতাৰ নাম: যোগেশ্বৰ বসুমতাৰী ঘৰ নং : 188 বয়স : 25 লিঙ্গ : পুৰুষ	20	ECF0067678	ফটো উপলব্ধ	নাম : হাবেজ আলী পিতাৰ নাম: জল্লু সেখ ঘৰ নং : 153 বয়স : 28 লিঙ্গ : পুৰুষ	21	FCM0048827	ফটো উপলব্ধ	নাম : নুৰজাহান বেগম স্বামীৰ নাম: তাহাৰ আলী ঘৰ নং : 156 বয়স : 28 লিঙ্গ : মহিলা
22	FCM0610329	ফটো উপলব্ধ	নাম : আৰব আলী পিতাৰ নাম: আজমল হক ঘৰ নং : 156 বয়স : 27 লিঙ্গ : পুৰুষ	23	FCM1391614	ফটো উপলব্ধ	নাম : মৰ্জিনা খাতুন স্বামীৰ নাম: আব্দুল কাদিৰ ঘৰ নং : 156 বয়স : 26 লিঙ্গ : মহিলা	24	FCM0049478	ফটো উপলব্ধ	নাম : আলী হুছেইন পিতাৰ নাম: মজিবুৰ বহমান ঘৰ নং : 159 বয়স : 28 লিঙ্গ : পুৰুষ
25	FCM1359702	ফটো উপলব্ধ	নাম : তমজিদা বেগম স্বামীৰ নাম: আলী হুছেইন ঘৰ নং : 157 বয়স : 27 লিঙ্গ : মহিলা	26	FCM0049908	ফটো উপলব্ধ	নাম : হুছনাৰা বেগম স্বামীৰ নাম: ফকিৰ আলী ঘৰ নং : 158 বয়স : 28 লিঙ্গ : মহিলা	27	FCM0653113	ফটো উপলব্ধ	নাম : গুৰুৰ আলী পিতাৰ নাম: জমিৰ সেখ ঘৰ নং : 199 বয়স : 27 লিঙ্গ : পুৰুষ
28	FCM1853290	ফটো উপলব্ধ	নাম : মামদালী সেখ পিতাৰ নাম: মহাহৰুদ্দিন সেখ ঘৰ নং : 177 বয়স : 27 লিঙ্গ : পুৰুষ	29	ECF0307876	ফটো উপলব্ধ	নাম : হামিদা বেগম স্বামীৰ নাম: গুৰুৰ আলী ঘৰ নং : 177 বয়স : 22 লিঙ্গ : মহিলা	30	FCM1610815	ফটো উপলব্ধ	নাম : কুসুম আলী পিতাৰ নাম: ছিৰাজ আলী ঘৰ নং : 247 বয়স : 23 লিঙ্গ : পুৰুষ



31	FCM0093765	ফটো উপলব্ধ	নাম : ছকিয়া খাতুন স্বামীৰ নাম: আহিছ আলী ঘৰ নং : 248 বয়স : 29 লিঙ্গ : মহিলা	32	FCM1570258	ফটো উপলব্ধ	নাম : জৈনাল আবদিন পিতাৰ নাম: শুকুৰ আলী ঘৰ নং : 255 বয়স : 25 লিঙ্গ : পুৰুষ	33	FCM1334561	ফটো উপলব্ধ	নাম : মৰিয়ম বেগম স্বামীৰ নাম: ইছমাইল আলী ঘৰ নং : 298 বয়স : 50 লিঙ্গ : মহিলা
34	ECF0209379	ফটো উপলব্ধ	নাম : মনি আলম পিতাৰ নাম: ইছমাইল আলী ঘৰ নং : 274 বয়স : 20 লিঙ্গ : পুৰুষ	35	JXG1201736	ফটো উপলব্ধ	নাম : লভিতা শৰ্মা স্বামীৰ নাম: মনি শংকৰ ভৱদ্বাজ ঘৰ নং : 302 বয়স : 33 লিঙ্গ : মহিলা	36	FCM1334583	ফটো উপলব্ধ	নাম : নাজিমিন নেছা স্বামীৰ নাম: সুৰুজ জামাল ঘৰ নং : 308 বয়স : 68 লিঙ্গ : মহিলা
37	FCM1334594	ফটো উপলব্ধ	নাম : নাজিৰ আলী পিতাৰ নাম: সুৰুজ জামাল ঘৰ নং : 308 বয়স : 54 লিঙ্গ : পুৰুষ	38	FCM1334607	ফটো উপলব্ধ	নাম : ইদ্রীছ আলী পিতাৰ নাম: সুৰুজ জামাল ঘৰ নং : 308 বয়স : 52 লিঙ্গ : পুৰুষ	39	FCM1334629	ফটো উপলব্ধ	নাম : নজিমউদ্দিন পিতাৰ নাম: সুৰুজ জামাল ঘৰ নং : 308 বয়স : 50 লিঙ্গ : পুৰুষ
40	FCM1334618	ফটো উপলব্ধ	নাম : চহৰ ভানু স্বামীৰ নাম: ইদ্রীছ আলি ঘৰ নং : 308 বয়স : 45 লিঙ্গ : মহিলা	41	FCM1334630	ফটো উপলব্ধ	নাম : ছাহিদা বেগম স্বামীৰ নাম: নাজীমুদ্দিন ঘৰ নং : 308 বয়স : 44 লিঙ্গ : মহিলা	42	FCM1342423	ফটো উপলব্ধ	নাম : অহিতন বেগম স্বামীৰ নাম: নাজিৰ আলি ঘৰ নং : 334 বয়স : 40 লিঙ্গ : মহিলা
43	FCM1121664	ফটো উপলব্ধ	নাম : আকলিমা বেগম স্বামীৰ নাম: ইদ্রিছ বয় ঘৰ নং : 334 বয়স : 31 লিঙ্গ : মহিলা	44	FCM0609081	ফটো উপলব্ধ	নাম : মুচা আলী পিতাৰ নাম: ইদ্রিছ আলী ঘৰ নং : 334 বয়স : 30 লিঙ্গ : পুৰুষ	45	FCM0599456	ফটো উপলব্ধ	নাম : বাবল আলী পিতাৰ নাম: নাজিৰ আলী ঘৰ নং : 334 বয়স : 26 লিঙ্গ : পুৰুষ
46	ECF0176982	ফটো উপলব্ধ	নাম : ছাইমা খাতুন স্বামীৰ নাম: মুচা আলী ঘৰ নং : 334 বয়স : 20 লিঙ্গ : মহিলা	47	FCM0276972	ফটো উপলব্ধ	নাম : ইনজামুল এলিম পিতাৰ নাম: ছিদ্দিক আলী ঘৰ নং : 309 বয়স : 26 লিঙ্গ : পুৰুষ	48	FCM1854322	ফটো উপলব্ধ	নাম : বাতেন আলী পিতাৰ নাম: আবু ছছেইন ঘৰ নং : 349 বয়স : 22 লিঙ্গ : পুৰুষ
49	FCM0131458	ফটো উপলব্ধ	নাম : জহিৰন নেছা স্বামীৰ নাম: ছাহাৰ আলী ঘৰ নং : 360 বয়স : 28 লিঙ্গ : মহিলা	50	FCM0135459	ফটো উপলব্ধ	নাম : আকলিমা বেগম স্বামীৰ নাম: ছিবাৰ আলী ঘৰ নং : 379 বয়স : 29 লিঙ্গ : মহিলা	51	FCM0323675	ফটো উপলব্ধ	নাম : আব্দুল কাদিৰ পিতাৰ নাম: আজমল হক ঘৰ নং : 806 বয়স : 28 লিঙ্গ : পুৰুষ
52	FCM1334652	ফটো উপলব্ধ	নাম : হাসেন আলী পিতাৰ নাম: নক্ষৰ আলী ঘৰ নং : 829 বয়স : 61 লিঙ্গ : পুৰুষ	53	FCM1334663	ফটো উপলব্ধ	নাম : মমতাজ বেগম স্বামীৰ নাম: হাসেন আলী ঘৰ নং : 829 বয়স : 52 লিঙ্গ : মহিলা	54	FCM1342876	ফটো উপলব্ধ	নাম : আব্দৰ ৰফ পিতাৰ নাম: হাছেন আলী ঘৰ নং : 829 বয়স : 32 লিঙ্গ : পুৰুষ
55	FCM0422469	ফটো উপলব্ধ	নাম : হামিদুৰ ৰহমান পিতাৰ নাম: হা.ছেন আলী ঘৰ নং : 429 বয়স : 26 লিঙ্গ : পুৰুষ	56	FCM0422477	ফটো উপলব্ধ	নাম : ছাইদুৰ ৰহমান পিতাৰ নাম: হাছেন আলী ঘৰ নং : 429 বয়স : 25 লিঙ্গ : পুৰুষ	57	FCM1334685	ফটো উপলব্ধ	নাম : ছোৰাপ আলি পিতাৰ নাম: জহেৰ আলি ঘৰ নং : 801 বয়স : 71 লিঙ্গ : পুৰুষ
E 58	FCM1334696	ফটো উপলব্ধ	নাম : ইজীতান নেছা স্বামীৰ নাম: ছোৰাপ আলি ঘৰ নং : 801 বয়স : 64 লিঙ্গ : মহিলা	59	FCM1334765	ফটো উপলব্ধ	নাম : তালোৰ পিতাৰ নাম: জহেৰ ঘৰ নং : 801 বয়স : 49 লিঙ্গ : পুৰুষ	60	FCM1334709	ফটো উপলব্ধ	নাম : ইব্রাহিম আলি পিতাৰ নাম: ছোৰাপ আলি ঘৰ নং : 801 বয়স : 47 লিঙ্গ : পুৰুষ



61 নাম : ইছপ আলী পিতাৰ নাম: ছোৰাপ আলী ঘৰ নং : 8৩১ বয়স : 45 লিঙ্গ : পুৰুষ	FCM1334721 ফটো উপলব্ধ	62 নাম : মাজিদা খাতুন স্বামীৰ নাম: ইব্রাহিম আলি ঘৰ নং : 8৩১ বয়স : 43 লিঙ্গ : মহিলা	FCM1334710 ফটো উপলব্ধ	63 নাম : বফিকুল ইচলাম পিতাৰ নাম: ছোৰাপ আলী ঘৰ নং : 8৩১ বয়স : 42 লিঙ্গ : পুৰুষ	FCM1334743 ফটো উপলব্ধ
64 নাম : ছাদ্দাম হুছেইন পিতাৰ নাম: ছোৰাপ আলী ঘৰ নং : 8৩১ বয়স : 39 লিঙ্গ : পুৰুষ	FCM1334754 ফটো উপলব্ধ	65 নাম : জৰিনা খাতুন স্বামীৰ নাম: ইছপ আলী ঘৰ নং : 8৩১ বয়স : 38 লিঙ্গ : মহিলা	FCM1334732 ফটো উপলব্ধ	66 নাম : হামিদা খাতুন স্বামীৰ নাম: তালেপ ঘৰ নং : 8৩১ বয়স : 35 লিঙ্গ : মহিলা	FCM1334776 ফটো উপলব্ধ
67 নাম : আঞ্জুমা বেগম স্বামীৰ নাম: বফিকুল ইছলাম ঘৰ নং : 8৩১ বয়স : 32 লিঙ্গ : মহিলা	FCM2234904 ফটো উপলব্ধ	68 নাম : আহোজা বেগম স্বামীৰ নাম: ছাদ্দাম হুছেইন ঘৰ নং : 8৩১ বয়স : 29 লিঙ্গ : মহিলা	FCM1342887 ফটো উপলব্ধ	69 নাম : মিজানুৰ রহমান পিতাৰ নাম: ইব্রাহিম আলী ঘৰ নং : 431 বয়স : 25 লিঙ্গ : পুৰুষ	FCM0514257 ফটো উপলব্ধ
70 নাম : মুকতাৰু বিয়াজুল আলী পিতাৰ নাম: ইব্রাহিম আলী ঘৰ নং : 431 বয়স : 22 লিঙ্গ : পুৰুষ	FCM2282929 ফটো উপলব্ধ	71 নাম : বুলবুল হুছেইন পিতাৰ নাম: ইছপ আলী ঘৰ নং : 431 বয়স : 21 লিঙ্গ : পুৰুষ	ECF0235689 ফটো উপলব্ধ	72 নাম : চানতানু খাতুন স্বামীৰ নাম: মিজানুৰ রহমান ঘৰ নং : 431 বয়স : 20 লিঙ্গ : মহিলা	ECF0203943 ফটো উপলব্ধ
73 নাম : ফুলমতি বেওৱা স্বামীৰ নাম: চোলেমান আলী ঘৰ নং : 8৩২ বয়স : 85 লিঙ্গ : মহিলা	FCM1334787 ফটো উপলব্ধ	74 নাম : মুছলীম আলী পিতাৰ নাম: চোলেমান আলী ঘৰ নং : 8৩২ বয়স : 50 লিঙ্গ : পুৰুষ	FCM1334798 ফটো উপলব্ধ	75 নাম : জৰিফুল নেছা স্বামীৰ নাম: মুছলীম আলী ঘৰ নং : 8৩২ বয়স : 39 লিঙ্গ : মহিলা	FCM1334801 ফটো উপলব্ধ
76 নাম : আখতাৰ আলী পিতাৰ নাম: মুছলীম আলী ঘৰ নং : 432 বয়স : 20 লিঙ্গ : পুৰুষ	ECF0224311 ফটো উপলব্ধ	77 নাম : কুলচন বিবি স্বামীৰ নাম: হজৰত আলী ঘৰ নং : 8৩৪ বয়স : 57 লিঙ্গ : মহিলা	FCM1334812 ফটো উপলব্ধ	78 নাম : মিৰজাহান আলম পিতাৰ নাম: হজৰত আলী ঘৰ নং : 8৩৪ বয়স : 38 লিঙ্গ : পুৰুষ	FCM1334823 ফটো উপলব্ধ
79 নাম : হাচিনা খাতুন স্বামীৰ নাম: মিৰজাহান আলম ঘৰ নং : 8৩৪ বয়স : 34 লিঙ্গ : মহিলা	FCM0556399 ফটো উপলব্ধ	80 নাম : তাছলিমা বেগম পিতাৰ নাম: হজৰত আলী ঘৰ নং : 434 বয়স : 26 লিঙ্গ : মহিলা	FCM0527523 ফটো উপলব্ধ	81 নাম : সাজাহান আলী পিতাৰ নাম: হজৰত আলী ঘৰ নং : 8৩৪ বয়স : 25 লিঙ্গ : পুৰুষ	FCM0556407 ফটো উপলব্ধ
82 নাম : হজৰত আলী পিতাৰ নাম: কানু ফকিৰ ঘৰ নং : 8৩৪ বয়স : 59 লিঙ্গ : পুৰুষ	FCM1342898 ফটো উপলব্ধ	83 নাম : খলীল হক ফকীৰ পিতাৰ নাম: কানু ফকিৰ ঘৰ নং : 8৩৫ বয়স : 56 লিঙ্গ : পুৰুষ	FCM1334834 ফটো উপলব্ধ	84 নাম : ফুলেছা খাতুন স্বামীৰ নাম: খলীল হক ফকীৰ ঘৰ নং : 8৩৫ বয়স : 46 লিঙ্গ : মহিলা	FCM1334845 ফটো উপলব্ধ
85 নাম : আব্দুল হাৰিজ পিতাৰ নাম: আমিৰ হামজা ঘৰ নং : 8৩৭ বয়স : 28 লিঙ্গ : পুৰুষ	FCM0279695 ফটো উপলব্ধ	86 নাম : মুৰ্শিদা বেগম স্বামীৰ নাম: ওচমান আলি ঘৰ নং : 8৩৮ বয়স : 50 লিঙ্গ : মহিলা	FCM1334903 ফটো উপলব্ধ	87 নাম : মুছলীম আলী পিতাৰ নাম: আব্দুল খালেক ঘৰ নং : 8৩৮ বয়স : 49 লিঙ্গ : পুৰুষ	FCM1334925 ফটো উপলব্ধ
88 নাম : ইছমা বেগম স্বামীৰ নাম: মুছলীম আলী ঘৰ নং : 8৩৮ বয়স : 39 লিঙ্গ : মহিলা	FCM1334936 ফটো উপলব্ধ	89 নাম : বেছমিনাৰা বেগম পিতাৰ নাম: ওচমান আলী ঘৰ নং : 438 বয়স : 29 লিঙ্গ : মহিলা	FCM0149765 ফটো উপলব্ধ	90 নাম : ইচাদল হক পিতাৰ নাম: মুছলীম আলী ঘৰ নং : 438 বয়স : 24 লিঙ্গ : পুৰুষ	FCM1463777 ফটো উপলব্ধ



91 নাম : চিদ্দিক আলী পিতাৰ নাম: জোনাৰ আলী ঘৰ নং : 8৩৯ বয়স : 56 লিঙ্গ : পুৰুষ	FCM1334947 ফটো উপলব্ধ	92 নাম : চন্দোবাৰা বেগম স্বামীৰ নাম: ছিদ্দিক আলী ঘৰ নং : 8৩৯ বয়স : 40 লিঙ্গ : মহিলা	FCM1334958 ফটো উপলব্ধ	93 নাম : আজমিৰা ফাৰহিন পিতাৰ নাম: চিদ্দিক আলী ঘৰ নং : 439 বয়স : 23 লিঙ্গ : মহিলা	FCM0696005 ফটো উপলব্ধ
94 নাম : কমলা খাতুন স্বামীৰ নাম: কালু সেখ ঘৰ নং : 88১ বয়স : 71 লিঙ্গ : মহিলা	FCM1334970 ফটো উপলব্ধ	95 নাম : মছবুদ্দিন সেখ পিতাৰ নাম: কালু সেখ ঘৰ নং : 88১ বয়স : 66 লিঙ্গ : পুৰুষ	FCM1334981 ফটো উপলব্ধ	96 নাম : মছিবন বেগম স্বামীৰ নাম: মছবুদ্দিন সেখ ঘৰ নং : 88১ বয়স : 51 লিঙ্গ : মহিলা	FCM1334992 ফটো উপলব্ধ
E2 97 নাম : চান্দ আলী পিতাৰ নাম: কালু সেখ ঘৰ নং : 88১ বয়স : 46 লিঙ্গ : পুৰুষ	FCM1335020 ফটো উপলব্ধ	98 নাম : গুলেছা বেগম স্বামীৰ নাম: কৰেকজামাল কৰেকজামাল ঘৰ নং : 88১ বয়স : 45 লিঙ্গ : মহিলা	FCM1335019 ফটো উপলব্ধ	S2 99 নাম : নূৰনাহাৰ নেছা স্বামীৰ নাম: চান্দ আলী ঘৰ নং : 88১ বয়স : 40 লিঙ্গ : মহিলা	FCM1335031 ফটো উপলব্ধ
100 নাম : আলী হুছেইন পিতাৰ নাম: কৰেক জামাল ঘৰ নং : 441 বয়স : 28 লিঙ্গ : পুৰুষ	FCM0511766 ফটো উপলব্ধ	101 নাম : গোলাপ হুছেইন পিতাৰ নাম: কৰেক জামাল ঘৰ নং : 88১ বয়স : 26 লিঙ্গ : পুৰুষ	FCM0277004 ফটো উপলব্ধ	102 নাম : ছামদালি সেখ পিতাৰ নাম: মছবুদ্দিন সেখ ঘৰ নং : 441 বয়স : 23 লিঙ্গ : পুৰুষ	FCM1843432 ফটো উপলব্ধ
103 নাম : ছোহেনা ইয়াছমিন পিতাৰ নাম: চান্দ আলী ঘৰ নং : 441 বয়স : 21 লিঙ্গ : মহিলা	ECF0087361 ফটো উপলব্ধ	104 নাম : ইছপ আলী পিতাৰ নাম: সোজাব্বৰ সেখ ঘৰ নং : 88২ বয়স : 60 লিঙ্গ : পুৰুষ	FCM1335042 ফটো উপলব্ধ	105 নাম : আছমা বেগম স্বামীৰ নাম: ইছপ আলী ঘৰ নং : 88২ বয়স : 51 লিঙ্গ : মহিলা	FCM1335053 ফটো উপলব্ধ
106 নাম : হালিমা বেগম পিতাৰ নাম: চুজা আলী ঘৰ নং : 88২ বয়স : 44 লিঙ্গ : মহিলা	FCM1335064 ফটো উপলব্ধ	107 নাম : আমিনুল হক পিতাৰ নাম: ইছৰ আলী ঘৰ নং : 88২ বয়স : 24 লিঙ্গ : পুৰুষ	FCM0658856 ফটো উপলব্ধ	108 নাম : ওৰাজিৰ আলী পিতাৰ নাম: ইছপ আলী ঘৰ নং : 442 বয়স : 20 লিঙ্গ : পুৰুষ	ECF0105593 ফটো উপলব্ধ
109 নাম : আয়েছা বেগম স্বামীৰ নাম: ইছমাইল আলী ঘৰ নং : 88৩ বয়স : 71 লিঙ্গ : মহিলা	FCM1335122 ফটো উপলব্ধ	110 নাম : আব্দৰ বহমান পিতাৰ নাম: আহমদ বহমান ঘৰ নং : 88৩ বয়স : 66 লিঙ্গ : পুৰুষ	FCM1335097 ফটো উপলব্ধ	111 নাম : চুলতান আহমেদ পিতাৰ নাম: আব্দুল আজিজ ঘৰ নং : 88৩ বয়স : 58 লিঙ্গ : পুৰুষ	FCM1335075 ফটো উপলব্ধ
112 নাম : ছকিনা বেগম স্বামীৰ নাম: আব্দৰ বহমান ঘৰ নং : 88৩ বয়স : 56 লিঙ্গ : মহিলা	FCM1335100 ফটো উপলব্ধ	113 নাম : জয়ভান নেছা স্বামীৰ নাম: চুলতান আহমেদ ঘৰ নং : 88৩ বয়স : 55 লিঙ্গ : মহিলা	FCM1335086 ফটো উপলব্ধ	114 নাম : আব্দুল মতলেপ পিতাৰ নাম: ইছমাইল আলী ঘৰ নং : 88৩ বয়স : 51 লিঙ্গ : পুৰুষ	FCM1335133 ফটো উপলব্ধ
115 নাম : আব্দুল আজিজ পিতাৰ নাম: ইছমাইল আলী ঘৰ নং : 88৩ বয়স : 48 লিঙ্গ : পুৰুষ	FCM1335155 ফটো উপলব্ধ	116 নাম : মমতা বেগম স্বামীৰ নাম: আব্দুল মতলেপ ঘৰ নং : 88৩ বয়স : 45 লিঙ্গ : মহিলা	FCM1335144 ফটো উপলব্ধ	117 নাম : ফাতেমা বেগম স্বামীৰ নাম: আব্দুল আজিজ ঘৰ নং : 443 বয়স : 45 লিঙ্গ : মহিলা	ECF0210799 ফটো উপলব্ধ
118 নাম : মছিবন নেছা পিতাৰ নাম: ইছমাইল আলী ঘৰ নং : 443 বয়স : 42 লিঙ্গ : মহিলা	FCM0151506 ফটো উপলব্ধ	119 নাম : ছামাদ আলী পিতাৰ নাম: ইছলাম আলী ঘৰ নং : 88৩ বয়স : 41 লিঙ্গ : পুৰুষ	FCM1335177 ফটো উপলব্ধ	120 নাম : মেৰিনা বেগম স্বামীৰ নাম: ছামাদ আলী ঘৰ নং : 88৩ বয়স : 37 লিঙ্গ : মহিলা	FCM1335188 ফটো উপলব্ধ



121 নাম : আলিমুল হক পিতাৰ নাম: আব্দুল বহমান ঘৰ নং : 88৩ বয়স : 34 লিঙ্গ : মহিলা	FCM1335199 ফটো উপলব্ধ	122 নাম : ফৰিদ হুছেইন পিতাৰ নাম: আব্দুল আজিজ ঘৰ নং : 443 বয়স : 29 লিঙ্গ : পুৰুষ	FCM0499129 ফটো উপলব্ধ	S 123 নাম : জমিৰুদ্দিন আহমেদ পিতাৰ নাম: চুলতান আহমেদ ঘৰ নং : 443 বয়স : 29 লিঙ্গ : পুৰুষ	FCM0509364 ফটো উপলব্ধ
124 নাম : জয়নব বেগম পিতাৰ নাম: চুলতান আহমেদ ঘৰ নং : 443 বয়স : 28 লিঙ্গ : মহিলা	FCM0433649 ফটো উপলব্ধ	125 নাম : ফাইজুৰ বহমান পিতাৰ নাম: আব্দুল আজিজ ঘৰ নং : 443 বয়স : 25 লিঙ্গ : পুৰুষ	FCM0510594 ফটো উপলব্ধ	126 নাম : মজিবৰ নেছা স্বামীৰ নাম: মুজাহিৰ আলী ঘৰ নং : 443 বয়স : 25 লিঙ্গ : মহিলা	FCM1871466 ফটো উপলব্ধ
127 নাম : ছাইদুৰ বহমান পিতাৰ নাম: আব্দুল আজিজ ঘৰ নং : 443 বয়স : 24 লিঙ্গ : পুৰুষ	FCM0696229 ফটো উপলব্ধ	128 নাম : মুজাহিৰ আলী পিতাৰ নাম: আব্দুল মতলেব ঘৰ নং : 443 বয়স : 24 লিঙ্গ : পুৰুষ	FCM1575612 ফটো উপলব্ধ	129 নাম : আফছানা বেগম স্বামীৰ নাম: জমিৰুদ্দিন আহমেদ ঘৰ নং : 443 বয়স : 24 লিঙ্গ : মহিলা	FCM1676782 ফটো উপলব্ধ
130 নাম : জিয়াউল হক পিতাৰ নাম: চুলতান আহমেদ ঘৰ নং : 443 বয়স : 23 লিঙ্গ : পুৰুষ	FCM0681684 ফটো উপলব্ধ	131 নাম : জুব্বাৰ আলী পিতাৰ নাম: চুলতান আহমেদ ঘৰ নং : 443 বয়স : 23 লিঙ্গ : পুৰুষ	ECF0227850 ফটো উপলব্ধ	132 নাম : ছটকু সেখ পিতাৰ নাম: বাবু সেখ ঘৰ নং : 888 বয়স : 62 লিঙ্গ : পুৰুষ	FCM1335224 ফটো উপলব্ধ
133 নাম : ছোফিয়া বেগম স্বামীৰ নাম: চটকু সেখ ঘৰ নং : 888 বয়স : 52 লিঙ্গ : মহিলা	FCM1335235 ফটো উপলব্ধ	134 নাম : ছফিউৰ বহমান পিতাৰ নাম: চটকু সেখ ঘৰ নং : 888 বয়স : 42 লিঙ্গ : পুৰুষ	FCM1335246 ফটো উপলব্ধ	135 নাম : ছাবিনা ইয়াচমিন পিতাৰ নাম: চটকু সেখ ঘৰ নং : 888 বয়স : 41 লিঙ্গ : মহিলা	FCM1335257 ফটো উপলব্ধ
136 নাম : নিলিমা ইয়াছমিন স্বামীৰ নাম: ছফিউৰ বহমান ঘৰ নং : 888 বয়স : 35 লিঙ্গ : মহিলা	FCM2234915 ফটো উপলব্ধ	137 নাম : হবিবুৰ বহমান পিতাৰ নাম: চটকু সেখ ঘৰ নং : 888 বয়স : 34 লিঙ্গ : পুৰুষ	FCM1335213 ফটো উপলব্ধ	138 নাম : ছৈয়দুৰ বহমান পিতাৰ নাম: চটকু সেখ ঘৰ নং : 888 বয়স : 32 লিঙ্গ : পুৰুষ	FCM1342901 ফটো উপলব্ধ
139 নাম : জ্যোতিস্মিতা ডেকা স্বামীৰ নাম: ছৈয়দুৰ বহমান ঘৰ নং : 444 বয়স : 31 লিঙ্গ : মহিলা	FCM1194901 ফটো উপলব্ধ	140 নাম : নুৰেদা বেগম স্বামীৰ নাম: হবিবুৰ বহমান ঘৰ নং : 444 বয়স : 31 লিঙ্গ : মহিলা	FCM1195403 ফটো উপলব্ধ	141 নাম : আলী আকবৰ পিতাৰ নাম: চটকু সেখ ঘৰ নং : 888 বয়স : 29 লিঙ্গ : পুৰুষ	FCM0279604 ফটো উপলব্ধ
142 নাম : ইক্ৰামুল হক পিতাৰ নাম: চটকু সেখ ঘৰ নং : 888 বয়স : 27 লিঙ্গ : পুৰুষ	FCM0279661 ফটো উপলব্ধ	143 নাম : ছাইদুল ইছলাম পিতাৰ নাম: চটকু সেখ ঘৰ নং : 444 বয়স : 25 লিঙ্গ : পুৰুষ	FCM0608513 ফটো উপলব্ধ	144 নাম : ইছাদুল হক পিতাৰ নাম: চটকু সেখ ঘৰ নং : 444 বয়স : 24 লিঙ্গ : পুৰুষ	FCM1195205 ফটো উপলব্ধ
145 নাম : ওৱাদুৰ বহমান পিতাৰ নাম: ছটকু আলী ঘৰ নং : 444 বয়স : 24 লিঙ্গ : পুৰুষ	FCM1195098 ফটো উপলব্ধ	146 নাম : ছামচুল হক পিতাৰ নাম: অফি. জুদদীন সেখ ঘৰ নং : 88৫ বয়স : 61 লিঙ্গ : পুৰুষ	FCM1335268 ফটো উপলব্ধ	147 নাম : চামিৰন বেগম স্বামীৰ নাম: ছামচুল হক ঘৰ নং : 88৫ বয়স : 51 লিঙ্গ : মহিলা	FCM1335279 ফটো উপলব্ধ
148 নাম : বেজাক আলী পিতাৰ নাম: ছামচুল হক ঘৰ নং : 445 বয়স : 39 লিঙ্গ : পুৰুষ	FCM0695940 ফটো উপলব্ধ	# 149 নাম : জফৰা বেগম স্বামীৰ নাম: জাকিৰ হুছেইন ঘৰ নং : 445 বয়স : 30 লিঙ্গ : মহিলা	FCM0534248 ফটো উপলব্ধ	150 নাম : ছহিদা বেগম পিতাৰ নাম: ছামচুল হক ঘৰ নং : 445 বয়স : 27 লিঙ্গ : মহিলা	FCM0491431 ফটো উপলব্ধ



151 নাম : ছফিকুল ইছলাম পিতাৰ নাম: ছামচুল হক ঘৰ নং : 445 বয়স : 25 লিঙ্গ : পুৰুষ	FCM0497289 ফটো উপলব্ধ	152 নাম : আজগৰ আলী পিতাৰ নাম: ছামচুল হক ঘৰ নং : 445 বয়স : 24 লিঙ্গ : পুৰুষ	FCM1463488 ফটো উপলব্ধ	153 নাম : হানিফ আলী পিতাৰ নাম: ছামচুল হক ঘৰ নং : 445 বয়স : 23 লিঙ্গ : পুৰুষ	FCM1453687 ফটো উপলব্ধ
154 নাম : বাশিদা বেগম স্বামীৰ নাম: আজগৰ আলী ঘৰ নং : 445 বয়স : 20 লিঙ্গ : মহিলা	ECF0306464 ফটো উপলব্ধ	155 নাম : নয়া মিঞা পিতাৰ নাম: অফিজদ্দিন সেখ ঘৰ নং : 88৬ বয়স : 63 লিঙ্গ : পুৰুষ	FCM1335280 ফটো উপলব্ধ	156 নাম : আইমন বেগম স্বামীৰ নাম: আইনাল মিঞা ঘৰ নং : 88৬ বয়স : 37 লিঙ্গ : মহিলা	FCM1335326 ফটো উপলব্ধ
157 নাম : লোকমান হেকিম পিতাৰ নাম: নয়া মিঞা ঘৰ নং : 88৬ বয়স : 35 লিঙ্গ : পুৰুষ	FCM1335304 ফটো উপলব্ধ	158 নাম : ছোলেমান আলী পিতাৰ নাম: নয়া মিঞা ঘৰ নং : 446 বয়স : 32 লিঙ্গ : পুৰুষ	FCM0152157 ফটো উপলব্ধ	159 নাম : চাফিয়া বেগম স্বামীৰ নাম: লোকমান হেকিম ঘৰ নং : 446 বয়স : 29 লিঙ্গ : মহিলা	FCM0152249 ফটো উপলব্ধ
160 নাম : হাফিজা বেগম স্বামীৰ নাম: ছোলেমান আলী ঘৰ নং : 446 বয়স : 28 লিঙ্গ : মহিলা	FCM0152207 ফটো উপলব্ধ	161 নাম : নুৰেদা বেগম পিতাৰ নাম: নয়া মিঞা ঘৰ নং : 446 বয়স : 27 লিঙ্গ : মহিলা	FCM1486356 ফটো উপলব্ধ	162 নাম : এবাদুল্লা হক পিতাৰ নাম: আইনাল মিঞা ঘৰ নং : 446 বয়স : 26 লিঙ্গ : পুৰুষ	FCM0527564 ফটো উপলব্ধ
163 নাম : ইমৰান আলী পিতাৰ নাম: নয়া মিঞা ঘৰ নং : 446 বয়স : 25 লিঙ্গ : পুৰুষ	FCM0510362 ফটো উপলব্ধ	164 নাম : আফিবন বেগম পিতাৰ নাম: আইনাল মিয়া ঘৰ নং : 446 বয়স : 22 লিঙ্গ : মহিলা	ECF0265397 ফটো উপলব্ধ	165 নাম : শুকুৰ আলী পিতাৰ নাম: আহাজুদ্দিন ঘৰ নং : 88৭ বয়স : 43 লিঙ্গ : পুৰুষ	FCM1335348 ফটো উপলব্ধ
166 নাম : আজাদ আলী পিতাৰ নাম: নকুৰ আলী ঘৰ নং : 88৮ বয়স : 91 লিঙ্গ : পুৰুষ	FCM1335359 ফটো উপলব্ধ	167 নাম : ছেমলাই বেগম স্বামীৰ নাম: আজাদ আলী ঘৰ নং : 88৮ বয়স : 62 লিঙ্গ : মহিলা	FCM1335360 ফটো উপলব্ধ	168 নাম : হাইদৰ আলী পিতাৰ নাম: আজাদ আলী ঘৰ নং : 88৮ বয়স : 58 লিঙ্গ : পুৰুষ	FCM1335371 ফটো উপলব্ধ
169 নাম : মনোৱাৰা বেগম স্বামীৰ নাম: হাইদৰ আলী ঘৰ নং : 88৮ বয়স : 46 লিঙ্গ : মহিলা	FCM1335382 ফটো উপলব্ধ	170 নাম : শেখ জামাল পিতাৰ নাম: আজাদ আলী ঘৰ নং : 88৮ বয়স : 46 লিঙ্গ : পুৰুষ	FCM1335393 ফটো উপলব্ধ	171 নাম : ফৰিদ আলী পিতাৰ নাম: আজাদ আলী ঘৰ নং : 88৮ বয়স : 39 লিঙ্গ : পুৰুষ	FCM1335406 ফটো উপলব্ধ
172 নাম : বহিমা বেগম স্বামীৰ নাম: শেখ জামাল ঘৰ নং : 88৮ বয়স : 34 লিঙ্গ : মহিলা	FCM1335417 ফটো উপলব্ধ	173 নাম : ছাদাম আলী পিতাৰ নাম: আজাদ আলী ঘৰ নং : 88৮ বয়স : 33 লিঙ্গ : পুৰুষ	FCM1335439 ফটো উপলব্ধ	174 নাম : মফিদা বেগম স্বামীৰ নাম: ফৰিদ আলী ঘৰ নং : 88৮ বয়স : 32 লিঙ্গ : মহিলা	FCM1335428 ফটো উপলব্ধ
175 নাম : মফিদুল আক্ৰাম পিতাৰ নাম: হাইদৰ আলী ঘৰ নং : 448 বয়স : 30 লিঙ্গ : পুৰুষ	FCM0152538 ফটো উপলব্ধ	176 নাম : হাজিৰা পাৰবিন পিতাৰ নাম: হাইদৰ আলী ঘৰ নং : 448 বয়স : 29 লিঙ্গ : মহিলা	FCM0690487 ফটো উপলব্ধ	177 নাম : ইনামুল হক পিতাৰ নাম: আজাদ আলী ঘৰ নং : 448 বয়স : 27 লিঙ্গ : পুৰুষ	FCM0152496 ফটো উপলব্ধ
178 নাম : মামুদ নাজিৰ আলী পিতাৰ নাম: হাইদৰ আলী ঘৰ নং : 448 বয়স : 24 লিঙ্গ : পুৰুষ	FCM1544394 ফটো উপলব্ধ	179 নাম : মঞ্জিলা বেগম স্বামীৰ নাম: গুলজাৰ হুছেইন ঘৰ নং : 448 বয়স : 24 লিঙ্গ : মহিলা	DLQ0577445 ফটো উপলব্ধ	# 180 নাম : হালিমা খাতুন স্বামীৰ নাম: মফিদুল আক্ৰাম ঘৰ নং : 448 বয়স : 19 লিঙ্গ : মহিলা	ECF0241836 ফটো উপলব্ধ



181	ECF0242479	ফটো উপলব্ধ	নাম : ছয়েদা জিন্নাত পিতাৰ নাম: শেখ জামাল ঘৰ নং : 448 বয়স : 20 লিঙ্গ : মহিলা	182	FCM1335440	ফটো উপলব্ধ	নাম : সুৰজ জামাল পিতাৰ নাম: বাবু সেখ ঘৰ নং : 88৯ বয়স : 77 লিঙ্গ : পুৰুষ	183	FCM1335451	ফটো উপলব্ধ	নাম : উৰফুল বেগম স্বামীৰ নাম: সুৰজ জামাল ঘৰ নং : 88৯ বয়স : 61 লিঙ্গ : মহিলা
184	FCM1335462	ফটো উপলব্ধ	নাম : বহমত আলী পিতাৰ নাম: সুৰজ জামাল ঘৰ নং : 88৯ বয়স : 52 লিঙ্গ : পুৰুষ	185	FCM1335473	ফটো উপলব্ধ	নাম : ছাত্তাৰ আলী পিতাৰ নাম: সুৰজ জামাল ঘৰ নং : 88৯ বয়স : 46 লিঙ্গ : পুৰুষ	186	FCM1335495	ফটো উপলব্ধ	নাম : মনোৱাৰা বেগম স্বামীৰ নাম: বহমত আলী ঘৰ নং : 88৯ বয়স : 44 লিঙ্গ : মহিলা
187	FCM1335508	ফটো উপলব্ধ	নাম : ছফিউৰ বহমান পিতাৰ নাম: সুৰজ জামাল ঘৰ নং : 88৯ বয়স : 42 লিঙ্গ : পুৰুষ	188	FCM1335484	ফটো উপলব্ধ	নাম : চামচন নাহাৰ স্বামীৰ নাম: চাত্তাৰ আলী ঘৰ নং : 88৯ বয়স : 40 লিঙ্গ : মহিলা	189	FCM1335519	ফটো উপলব্ধ	নাম : ফজিৰন নেছা স্বামীৰ নাম: ছফিউৰ বহমান ঘৰ নং : 88৯ বয়স : 39 লিঙ্গ : মহিলা
190	FCM0152587	ফটো উপলব্ধ	নাম : ছেলিমা বেগম পিতাৰ নাম: সুৰজ জামাল ঘৰ নং : 449 বয়স : 33 লিঙ্গ : মহিলা	191	FCM1463710	ফটো উপলব্ধ	নাম : মিৰাজুল হক পিতাৰ নাম: বহমত আলী ঘৰ নং : 449 বয়স : 27 লিঙ্গ : পুৰুষ	192	FCM1335520	ফটো উপলব্ধ	নাম : আব্দুল বাহেদ পিতাৰ নাম: সুৰজ জামাল ঘৰ নং : 8৫০ বয়স : 58 লিঙ্গ : পুৰুষ
193	FCM1335531	ফটো উপলব্ধ	নাম : ফাতেমা বেগম স্বামীৰ নাম: আব্দুল বাহেদ ঘৰ নং : 8৫০ বয়স : 52 লিঙ্গ : মহিলা	194	FCM0658864	ফটো উপলব্ধ	নাম : মৰ্জিনা বেগম স্বামীৰ নাম: বিল্লাল আলী ঘৰ নং : 8৫০ বয়স : 30 লিঙ্গ : মহিলা	195	FCM0153635	ফটো উপলব্ধ	নাম : বিল্লাল আলী পিতাৰ নাম: আব্দুল বাহেদ ঘৰ নং : 450 বয়স : 29 লিঙ্গ : পুৰুষ
196	FCM1335553	ফটো উপলব্ধ	নাম : পাতানী বেগম স্বামীৰ নাম: হাকিমুদ্দিন শেখ ঘৰ নং : 8৫১ বয়স : 56 লিঙ্গ : মহিলা	197	FCM1335564	ফটো উপলব্ধ	নাম : আনতাজ আলী পিতাৰ নাম: হাকিমুদ্দিন শেখ ঘৰ নং : 8৫১ বয়স : 45 লিঙ্গ : মহিলা	198	FCM0164418	ফটো উপলব্ধ	নাম : আৰ্জিনা বেগম স্বামীৰ নাম: আনতাজ আলী ঘৰ নং : 451 বয়স : 30 লিঙ্গ : মহিলা
199	FCM0494302	ফটো উপলব্ধ	নাম : ছাহাৰা বেগম পিতাৰ নাম: হাকিমুদ্দিন শেখ ঘৰ নং : 451 বয়স : 29 লিঙ্গ : মহিলা	200	FCM0494211	ফটো উপলব্ধ	নাম : মুনতাজ আলী পিতাৰ নাম: হাকিমুদ্দিন শেখ ঘৰ নং : 451 বয়স : 26 লিঙ্গ : পুৰুষ	201	FCM1335586	ফটো উপলব্ধ	নাম : জয়ভান নেছা স্বামীৰ নাম: আহিজুদ্দিন আলী ঘৰ নং : 8৫২ বয়স : 66 লিঙ্গ : মহিলা
202	FCM1335597	ফটো উপলব্ধ	নাম : আলোমতি নেছা স্বামীৰ নাম: আহিজুদ্দিন আলী ঘৰ নং : 8৫২ বয়স : 61 লিঙ্গ : মহিলা	203	FCM1335600	ফটো উপলব্ধ	নাম : বেহেন আলী পিতাৰ নাম: আহিজুদ্দিন আলী ঘৰ নং : 8৫২ বয়স : 47 লিঙ্গ : পুৰুষ	204	FCM1335611	ফটো উপলব্ধ	নাম : আজিৰন বেগম স্বামীৰ নাম: বেহেন আলী ঘৰ নং : 8৫২ বয়স : 41 লিঙ্গ : মহিলা
205	FCM1335622	ফটো উপলব্ধ	নাম : নুৰ নেছা ব্ৰেওবা স্বামীৰ নাম: আমীৰ আলী ঘৰ নং : 8৫৫ বয়স : 59 লিঙ্গ : মহিলা	206	FCM1335633	ফটো উপলব্ধ	নাম : আব্দুল মতিন পিতাৰ নাম: আমীৰ আলী ঘৰ নং : 8৫৫ বয়স : 37 লিঙ্গ : পুৰুষ	207	FCM0154328	ফটো উপলব্ধ	নাম : ছমেলো বেগম স্বামীৰ নাম: আব্দুল মতিন ঘৰ নং : 455 বয়স : 31 লিঙ্গ : মহিলা
208	FCM1335655	ফটো উপলব্ধ	নাম : জামৰ আলী পিতাৰ নাম: কানু হক ঘৰ নং : 8৫৬ বয়স : 51 লিঙ্গ : পুৰুষ	209	FCM1335666	ফটো উপলব্ধ	নাম : কাঞ্চন বেগম স্বামীৰ নাম: আজমল হক ঘৰ নং : 8৫৬ বয়স : 50 লিঙ্গ : মহিলা	210	FCM1335677	ফটো উপলব্ধ	নাম : নুৰেদা খাতুন স্বামীৰ নাম: জামৰ আলী ঘৰ নং : 8৫৬ বয়স : 44 লিঙ্গ : মহিলা

211	FCM1335688	ফটো উপলব্ধ	212	FCM1335699	ফটো উপলব্ধ	213	FCM1335713	ফটো উপলব্ধ
নাম : খোদেজা বেওৱা স্বামীৰ নাম: চাহা আলী ঘৰ নং : 8৫৭ বয়স : 56 লিঙ্গ : মহিলা			নাম : হৰপ আলী পিতাৰ নাম: চাহা আলী ঘৰ নং : 8৫৭ বয়স : 44 লিঙ্গ : পুৰুষ			নাম : আয়েব আলী পিতাৰ নাম: চাহা আলী ঘৰ নং : 8৫৭ বয়স : 41 লিঙ্গ : পুৰুষ		
214	FCM1335702	ফটো উপলব্ধ	215	FCM1335724	ফটো উপলব্ধ	216	FCM1342650	ফটো উপলব্ধ
নাম : তাজেদা বেগম স্বামীৰ নাম: হৰপ আলী ঘৰ নং : 8৫৭ বয়স : 41 লিঙ্গ : মহিলা			নাম : ৰহিমা খাতুন স্বামীৰ নাম: আয়েব আলী ঘৰ নং : 8৫৭ বয়স : 38 লিঙ্গ : মহিলা			নাম : আলম আলী পিতাৰ নাম: চাহা আলী ঘৰ নং : 8৫৭ বয়স : 34 লিঙ্গ : পুৰুষ		
217	FCM1342661	ফটো উপলব্ধ	218	FCM1352095	ফটো উপলব্ধ	219	FCM1843507	ফটো উপলব্ধ
নাম : জাহানাৰা বেগম স্বামীৰ নাম: আলম আলী ঘৰ নং : 8৫৭ বয়স : 33 লিঙ্গ : মহিলা			নাম : তাজিদুল হক পিতাৰ নাম: হৰপ আলী ঘৰ নং : 457 বয়স : 24 লিঙ্গ : পুৰুষ			নাম : আলিপ তাজ আহমেদ পিতাৰ নাম: হৰপ আলী ঘৰ নং : 457 বয়স : 22 লিঙ্গ : পুৰুষ		
220	FCM1335757	ফটো উপলব্ধ	221	FCM1335768	ফটো উপলব্ধ	222	FCM0525964	ফটো উপলব্ধ
নাম : একাবৰ আলী পিতাৰ নাম: বাদসা আলী ঘৰ নং : 8৬০ বয়স : 58 লিঙ্গ : পুৰুষ			নাম : জিজিমা খাতুন স্বামীৰ নাম: একাবৰ আলী ঘৰ নং : 8৬০ বয়স : 49 লিঙ্গ : মহিলা			নাম : আবিদা বেগম পিতাৰ নাম: একাবৰ আলী ঘৰ নং : 460 বয়স : 33 লিঙ্গ : মহিলা		
223	FCM1335779	ফটো উপলব্ধ	224	FCM1335780	ফটো উপলব্ধ	225	FCM0699199	ফটো উপলব্ধ
নাম : ৰজব আলী পিতাৰ নাম: আফাজুদ্দিন আলী ঘৰ নং : 8৬১ বয়স : 61 লিঙ্গ : পুৰুষ			নাম : আবিদন বেগম স্বামীৰ নাম: ৰজব আলী ঘৰ নং : 8৬১ বয়স : 54 লিঙ্গ : মহিলা			নাম : আব্বাচ আলী পিতাৰ নাম: ৰজব আলী ঘৰ নং : 461 বয়স : 36 লিঙ্গ : পুৰুষ		
226	FCM0695460	ফটো উপলব্ধ	227	FCM1335791	ফটো উপলব্ধ	228	FCM1335837	ফটো উপলব্ধ
নাম : মজিবন নেছা স্বামীৰ নাম: আব্বাছ আলী ঘৰ নং : 461 বয়স : 28 লিঙ্গ : মহিলা			নাম : আবিয়া বেওৱা স্বামীৰ নাম: আব্দুল জোব্বাৰ ঘৰ নং : 8৬২ বয়স : 71 লিঙ্গ : মহিলা			নাম : হাবীজুল ৰহমান পিতাৰ নাম: আব্দুল জোব্বাৰ ঘৰ নং : 8৬২ বয়স : 44 লিঙ্গ : পুৰুষ		
# 229	FCM1335804	ফটো উপলব্ধ	230	FCM1335848	ফটো উপলব্ধ	231	FCM1335826	ফটো উপলব্ধ
নাম : দিলোৱাৰ হুছেইন পিতাৰ নাম: আব্দুল জোব্বাৰ ঘৰ নং : 8৬২ বয়স : 41 লিঙ্গ : পুৰুষ			নাম : কুলছমা বেগম স্বামীৰ নাম: হাবীজুল ৰহমান ঘৰ নং : 8৬২ বয়স : 40 লিঙ্গ : মহিলা			নাম : আবিদা বেগম স্বামীৰ নাম: দিলোৱাৰ হুছেইন ঘৰ নং : 8৬২ বয়স : 37 লিঙ্গ : মহিলা		
232	FCM1335815	ফটো উপলব্ধ	233	FCM1342672	ফটো উপলব্ধ	234	FCM1342683	ফটো উপলব্ধ
নাম : জুলফুকাৰ হুছেইন পিতাৰ নাম: আব্দুল জোব্বাৰ ঘৰ নং : 8৬২ বয়স : 37 লিঙ্গ : পুৰুষ			নাম : ফৰিদ হুছেইন পিতাৰ নাম: আব্দুল জোব্বাৰ ঘৰ নং : 8৬২ বয়স : 35 লিঙ্গ : পুৰুষ			নাম : জেছমিনা আখতাৰ স্বামীৰ নাম: ফৰিদ হুছেইন ঘৰ নং : 8৬২ বয়স : 32 লিঙ্গ : মহিলা		
235	FCM0277624	ফটো উপলব্ধ	236	FCM0527820	ফটো উপলব্ধ	237	FCM1454313	ফটো উপলব্ধ
নাম : জাহিদা খাতুন স্বামীৰ নাম: জুলফুকাৰ হুছেইন ঘৰ নং : 8৬২ বয়স : 26 লিঙ্গ : মহিলা			নাম : ইয়ামিন আলী পিতাৰ নাম: হাবীজুল ৰহমান ঘৰ নং : 462 বয়স : 25 লিঙ্গ : পুৰুষ			নাম : গোলাম ৰুছুল পিতাৰ নাম: হাবীজুল ৰহমান ঘৰ নং : 462 বয়স : 23 লিঙ্গ : পুৰুষ		
238	FCM2322741	ফটো উপলব্ধ	239	FCM1335860	ফটো উপলব্ধ	240	FCM1335871	ফটো উপলব্ধ
নাম : ছাকিয়া বেগম স্বামীৰ নাম: ইয়ামিন আলী ঘৰ নং : 462 বয়স : 21 লিঙ্গ : মহিলা			নাম : আকিতন বেগম স্বামীৰ নাম: খলীলুৰ ৰহমান ঘৰ নং : 8৬৩ বয়স : 65 লিঙ্গ : মহিলা			নাম : ওমৰ ফাৰুক পিতাৰ নাম: আব্দুল খলিল ঘৰ নং : 8৬৩ বয়স : 36 লিঙ্গ : পুৰুষ		



241 নাম : মৰিয়ম বেগম স্বামীৰ নাম: ওমৰ ফাৰুক ঘৰ নং : 8৬৩ বয়স : 34 লিঙ্গ : মহিলা	FCM1335882 ফটো উপলব্ধ	242 নাম : বফীক আলী পিতাৰ নাম: পছা আলী ঘৰ নং : 8৬৫ বয়স : 55 লিঙ্গ : পুৰুষ	FCM1335917 ফটো উপলব্ধ	243 নাম : জামিলা বেগম স্বামীৰ নাম: বফীক আলী ঘৰ নং : 8৬৫ বয়স : 45 লিঙ্গ : মহিলা	FCM1335928 ফটো উপলব্ধ
244 নাম : আপতাৰ আলী পিতাৰ নাম: বফীক আলী ঘৰ নং : 465 বয়স : 24 লিঙ্গ : পুৰুষ	FCM1503515 ফটো উপলব্ধ	245 নাম : আছিবন বেওৱা স্বামীৰ নাম: চামচুল হক ঘৰ নং : 8৬৬ বয়স : 77 লিঙ্গ : মহিলা	FCM1335939 ফটো উপলব্ধ	246 নাম : ওবাহাব আলী পিতাৰ নাম: ছামচুল হক ঘৰ নং : 8৬৬ বয়স : 50 লিঙ্গ : পুৰুষ	FCM1335940 ফটো উপলব্ধ
247 নাম : একাবৰ আলী পিতাৰ নাম: ছামচুল হক ঘৰ নং : 8৬৬ বয়স : 43 লিঙ্গ : পুৰুষ	FCM1335962 ফটো উপলব্ধ	248 নাম : ছকিনা খাতুন স্বামীৰ নাম: ওৱাহাব আলী ঘৰ নং : 466 বয়স : 40 লিঙ্গ : মহিলা	FCM1967231 ফটো উপলব্ধ	249 নাম : মতিবৰ বহমান পিতাৰ নাম: চামচুল হক ঘৰ নং : 8৬৬ বয়স : 36 লিঙ্গ : পুৰুষ	FCM1342945 ফটো উপলব্ধ
250 নাম : ছহিদুল বহমান পিতাৰ নাম: ছামচুল হক ঘৰ নং : 8৬৬ বয়স : 34 লিঙ্গ : পুৰুষ	FCM1342956 ফটো উপলব্ধ	251 নাম : কৰিম আলী পিতাৰ নাম: চামচুল হক ঘৰ নং : 8৬৬ বয়স : 34 লিঙ্গ : পুৰুষ	FCM0278242 ফটো উপলব্ধ	252 নাম : দিলজান নেছা স্বামীৰ নাম: ছহিদুল বহমান ঘৰ নং : 8৬৬ বয়স : 33 লিঙ্গ : মহিলা	FCM1342967 ফটো উপলব্ধ
253 নাম : চাহিদা বেগম স্বামীৰ নাম: কৰিম আলী ঘৰ নং : 466 বয়স : 23 লিঙ্গ : মহিলা	FCM1763614 ফটো উপলব্ধ	254 নাম : আনোৱাৰা বেগম স্বামীৰ নাম: নাছিমুদ্দিন আহমেদ ঘৰ নং : 8৬৭ বয়স : 66 লিঙ্গ : মহিলা	FCM1335984 ফটো উপলব্ধ	255 নাম : আলাউদ্দিন আহমেদ পিতাৰ নাম: নাছিমুদ্দিন আহমেদ ঘৰ নং : 8৬৭ বয়স : 45 লিঙ্গ : পুৰুষ	FCM1336001 ফটো উপলব্ধ
256 নাম : গোলাপ বান বেগম স্বামীৰ নাম: আলাউদ্দিন আহমেদ ঘৰ নং : 8৬৭ বয়স : 39 লিঙ্গ : মহিলা	FCM1335995 ফটো উপলব্ধ	257 নাম : আনোৱাৰা ছান্দাত হুছেইন পিতাৰ নাম: নাছিমুদ্দিন আহমেদ ঘৰ নং : 8৬৭ বয়স : 34 লিঙ্গ : পুৰুষ	FCM1336012 ফটো উপলব্ধ	258 নাম : আমিৰন বেগম স্বামীৰ নাম: আনোৱাৰা ছান্দাত হুছেইন ঘৰ নং : 8৬৭ বয়স : 32 লিঙ্গ : মহিলা	FCM1336034 ফটো উপলব্ধ
259 নাম : গিয়াছউদ্দিন আহমেদ পিতাৰ নাম: আলাউদ্দিন আহমেদ ঘৰ নং : 467 বয়স : 19 লিঙ্গ : পুৰুষ	ECF0317750 ফটো উপলব্ধ	260 নাম : অবিৰ আলী পিতাৰ নাম: চহৰ আলী ঘৰ নং : 8৬৮ বয়স : 38 লিঙ্গ : পুৰুষ	FCM1336056 ফটো উপলব্ধ	261 নাম : আব্দুল মজীদ পিতাৰ নাম: আহাজুদ্দিন সেখ ঘৰ নং : 8৬৯ বয়স : 56 লিঙ্গ : পুৰুষ	FCM1336067 ফটো উপলব্ধ
262 নাম : মাজম আলী পিতাৰ নাম: আব্দুল মজিদ ঘৰ নং : 469 বয়স : 36 লিঙ্গ : পুৰুষ	FCM0542860 ফটো উপলব্ধ	263 নাম : মিন খাতুন স্বামীৰ নাম: মাজম আলী ঘৰ নং : 469 বয়স : 28 লিঙ্গ : মহিলা	FCM0617662 ফটো উপলব্ধ	264 নাম : জবাবুল বেগম স্বামীৰ নাম: আমছৰ আলী ঘৰ নং : 8৭০ বয়স : 81 লিঙ্গ : মহিলা	FCM1336090 ফটো উপলব্ধ
265 নাম : আনতাজ আলী পিতাৰ নাম: আমচৰ আলী ঘৰ নং : 8৭০ বয়স : 46 লিঙ্গ : পুৰুষ	FCM1336103 ফটো উপলব্ধ	266 নাম : মাবীয়া বেগম স্বামীৰ নাম: আনতাজ আলী ঘৰ নং : 8৭০ বয়স : 44 লিঙ্গ : মহিলা	FCM1336114 ফটো উপলব্ধ	267 নাম : খোদেজা বেগম স্বামীৰ নাম: তমছেৰ আলি ঘৰ নং : 8৭১ বয়স : 70 লিঙ্গ : মহিলা	FCM1336136 ফটো উপলব্ধ
268 নাম : পানফলা নেছা পিতাৰ নাম: তমছেৰ আলি ঘৰ নং : 8৭১ বয়স : 39 লিঙ্গ : মহিলা	FCM1336147 ফটো উপলব্ধ	269 নাম : আব্দুল হুছেইন পিতাৰ নাম: আমচৰ আলী ঘৰ নং : 8৭২ বয়স : 66 লিঙ্গ : পুৰুষ	FCM1336158 ফটো উপলব্ধ	270 নাম : জয়নব বেগম স্বামীৰ নাম: আব্দুল হুছেইন ঘৰ নং : 8৭২ বয়স : 56 লিঙ্গ : মহিলা	FCM1336169 ফটো উপলব্ধ

বিধানসভা সমষ্টিৰ নম্বৰ আৰু নাম : 51-দলগাওঁ
অংশৰ নম্বৰ আৰু নাম : 1-খাটনীয়াপাৰা(অংশ)

271	FCM1336170	ফটো উপলব্ধ	নাম : আমিনা বেগম স্বামীৰ নাম: আব্দুল হুছেইন ঘৰ নং : 892 বয়স : 51 লিঙ্গ : মহিলা	272	FCM0158279	ফটো উপলব্ধ	নাম : আইনুদ্দিন আলী পিতাৰ নাম: আব্দুল হুছেইন ঘৰ নং : 472 বয়স : 27 লিঙ্গ : পুৰুষ	273	FCM1503523	ফটো উপলব্ধ	নাম : মোকছিদা বেগম স্বামীৰ নাম: আইনুদ্দিন আলী ঘৰ নং : 472 বয়স : 24 লিঙ্গ : মহিলা
274	FCM1763622	ফটো উপলব্ধ	নাম : ইয়ানৰ আলী পিতাৰ নাম: আব্দুল হুছেইন ঘৰ নং : 472 বয়স : 24 লিঙ্গ : পুৰুষ	275	FCM1763630	ফটো উপলব্ধ	নাম : কাঞ্চন মালা পিতাৰ নাম: আচেন আলী ঘৰ নং : 472 বয়স : 23 লিঙ্গ : মহিলা	276	ECF0346304	ফটো উপলব্ধ	নাম : নূৰ হুছেইন পিতাৰ নাম: আব্দুল হুছেইন ঘৰ নং : 472 বয়স : 21 লিঙ্গ : পুৰুষ
277	ECF0355560	ফটো উপলব্ধ	নাম : বমজান আলী পিতাৰ নাম: আব্দুল হুছেইন ঘৰ নং : 472 বয়স : 20 লিঙ্গ : পুৰুষ	278	FCM1336181	ফটো উপলব্ধ	নাম : ছাইবেনী বেওৱা স্বামীৰ নাম: ঘৃতু সেখ ঘৰ নং : 893 বয়স : 88 লিঙ্গ : মহিলা	279	FCM1336192	ফটো উপলব্ধ	নাম : ইশ্ৰাফিল সেখ পিতাৰ নাম: ঘৃতু সেখ ঘৰ নং : 893 বয়স : 48 লিঙ্গ : পুৰুষ
280	FCM1336205	ফটো উপলব্ধ	নাম : মিৰ্চেছ বেগম স্বামীৰ নাম: ইশ্ৰাফিল সেখ ঘৰ নং : 893 বয়স : 44 লিঙ্গ : মহিলা	281	FCM0652800	ফটো উপলব্ধ	নাম : বিপুল আলী পিতাৰ নাম: ইশ্ৰাফিল সেখ ঘৰ নং : 473 বয়স : 24 লিঙ্গ : পুৰুষ	282	ECF0200311	ফটো উপলব্ধ	নাম : বাহুল আমিন পিতাৰ নাম: ইশ্ৰাফিল সেখ ঘৰ নং : 473 বয়স : 20 লিঙ্গ : পুৰুষ
283	FCM1888924	ফটো উপলব্ধ	নাম : ফৰিজুল আলী পিতাৰ নাম: নৌচাদ আলী ঘৰ নং : 475 বয়স : 26 লিঙ্গ : পুৰুষ	284	FCM1336238	ফটো উপলব্ধ	নাম : মজীবৰ ৰুহমান পিতাৰ নাম: ৰহীমুদ্দিন ৰহমান ঘৰ নং : 896 বয়স : 52 লিঙ্গ : পুৰুষ	285	FCM0621995	ফটো উপলব্ধ	নাম : মুজিলা বেগম স্বামীৰ নাম: মজিবৰ ৰহমান ঘৰ নং : 476 বয়স : 45 লিঙ্গ : মহিলা
286	ECF0323113	ফটো উপলব্ধ	নাম : নাজিমা বেগম পিতাৰ নাম: মজিবৰ ৰহমান ঘৰ নং : 476 বয়স : 20 লিঙ্গ : মহিলা	287	FCM1336250	ফটো উপলব্ধ	নাম : কাচেম আলী পিতাৰ নাম: ঘৃতু সেখ ঘৰ নং : 898 বয়স : 59 লিঙ্গ : পুৰুষ	288	FCM1336261	ফটো উপলব্ধ	নাম : আফজা বেগম স্বামীৰ নাম: কাচেম আলী ঘৰ নং : 898 বয়স : 48 লিঙ্গ : মহিলা
289	FCM1342978	ফটো উপলব্ধ	নাম : ৰফিকুল ইছলাম পিতাৰ নাম: কাচেম আলী ঘৰ নং : 898 বয়স : 30 লিঙ্গ : পুৰুষ	290	FCM0333617	ফটো উপলব্ধ	নাম : জিয়াৰুল হক পিতাৰ নাম: কাচেম আলী ঘৰ নং : 898 বয়স : 28 লিঙ্গ : পুৰুষ	291	FCM0634576	ফটো উপলব্ধ	নাম : মনোৱাৰা বেগম স্বামীৰ নাম: ৰফিকুল ইছলাম ঘৰ নং : 478 বয়স : 25 লিঙ্গ : মহিলা
D 292	FCM1336283	ফটো উপলব্ধ	নাম : জবিৰন নেছা স্বামীৰ নাম: ভোলা আকণ্ড ঘৰ নং : 890 বয়স : 61 লিঙ্গ : মহিলা	293	FCM1336294	ফটো উপলব্ধ	নাম : হাচেম আলী পিতাৰ নাম: ভোলা আকণ্ড ঘৰ নং : 890 বয়স : 48 লিঙ্গ : পুৰুষ	294	FCM1336307	ফটো উপলব্ধ	নাম : শুকৰ আলী পিতাৰ নাম: ভোলা আকণ্ড ঘৰ নং : 890 বয়স : 44 লিঙ্গ : পুৰুষ
295	FCM1336329	ফটো উপলব্ধ	নাম : হালিমন নেছা স্বামীৰ নাম: হাচেম আলী ঘৰ নং : 890 বয়স : 41 লিঙ্গ : মহিলা	296	FCM1336330	ফটো উপলব্ধ	নাম : ফিৰোজা বেগম স্বামীৰ নাম: শুকৰ আলী ঘৰ নং : 890 বয়স : 39 লিঙ্গ : মহিলা	297	FCM0159905	ফটো উপলব্ধ	নাম : ফিৰোজা বেগম স্বামীৰ নাম: চিবাৰ আলী ঘৰ নং : 480 বয়স : 29 লিঙ্গ : মহিলা
298	ECF0161596	ফটো উপলব্ধ	নাম : ওৰফুলি বেগম পিতাৰ নাম: শুকৰ আলী ঘৰ নং : 480 বয়স : 24 লিঙ্গ : মহিলা	299	FCM1454412	ফটো উপলব্ধ	নাম : হাবেজ আলী পিতাৰ নাম: হাচেম আলী ঘৰ নং : 480 বয়স : 23 লিঙ্গ : পুৰুষ	300	FCM1336341	ফটো উপলব্ধ	নাম : কাচেম আলী পিতাৰ নাম: ভোলা আলী ঘৰ নং : 891 বয়স : 53 লিঙ্গ : পুৰুষ



301 নাম : আফিৰন নেছা স্বামীৰ নাম: কাহেম আলী ঘৰ নং : ৪৮১ বয়স : 50 লিঙ্গ : মহিলা	FCM1336352 ফটো উপলব্ধ	302 নাম : আহাজুদ্দিন আহমেদ পিতাৰ নাম: কাহেম আলী ঘৰ নং : 481 বয়স : 25 লিঙ্গ : পুৰুষ	FCM0682302 ফটো উপলব্ধ	303 নাম : আবাজুদ্দিন আহমেদ পিতাৰ নাম: কাহেম আলী ঘৰ নং : 481 বয়স : 20 লিঙ্গ : পুৰুষ	ECF0034546 ফটো উপলব্ধ
304 নাম : জব্বাফল বেওৱা পিতাৰ নাম: গোলাপ আলী ঘৰ নং : ৪৮২ বয়স : 68 লিঙ্গ : মহিলা	FCM1336363 ফটো উপলব্ধ	305 নাম : জহৰুল হক মাতৃৰ নাম: মকবুল হুছেইন ঘৰ নং : ৪৮২ বয়স : 40 লিঙ্গ : পুৰুষ	FCM1336374 ফটো উপলব্ধ	306 নাম : নুৰনাহাৰ বেগম স্বামীৰ নাম: জহৰুল হক ঘৰ নং : ৪৮২ বয়স : 37 লিঙ্গ : মহিলা	FCM1336385 ফটো উপলব্ধ
307 নাম : নুৰ আলম পিতাৰ নাম: জহৰুল হক ঘৰ নং : 482 বয়স : 23 লিঙ্গ : পুৰুষ	FCM0681189 ফটো উপলব্ধ	308 নাম : এলিজা বেগম স্বামীৰ নাম: নুৰ আলম ঘৰ নং : 482 বয়স : 20 লিঙ্গ : মহিলা	ECF0273995 ফটো উপলব্ধ	309 নাম : আব্দুল জলিল পিতাৰ নাম: যুতু আকন্দ ঘৰ নং : ৪৮৩ বয়স : 76 লিঙ্গ : পুৰুষ	FCM1336396 ফটো উপলব্ধ
310 নাম : আমিৰন নেছা স্বামীৰ নাম: আব্দুল জলিল ঘৰ নং : ৪৮৩ বয়স : 64 লিঙ্গ : মহিলা	FCM1336409 ফটো উপলব্ধ	311 নাম : সাহাৰ আলী পিতাৰ নাম: আব্দুল জলিল ঘৰ নং : ৪৮৩ বয়স : 46 লিঙ্গ : পুৰুষ	FCM1336410 ফটো উপলব্ধ	312 নাম : বাহাৰ আলী পিতাৰ নাম: আব্দুল জলিল ঘৰ নং : ৪৮৩ বয়স : 37 লিঙ্গ : পুৰুষ	FCM1336432 ফটো উপলব্ধ
313 নাম : জাহাৰ আলী পিতাৰ নাম: আব্দুল জলিল ঘৰ নং : ৪৮৩ বয়স : 36 লিঙ্গ : পুৰুষ	FCM1336421 ফটো উপলব্ধ	314 নাম : জয়নপ বেগম স্বামীৰ নাম: বাহাৰ আলী ঘৰ নং : ৪৮৩ বয়স : 33 লিঙ্গ : মহিলা	FCM2234926 ফটো উপলব্ধ	315 নাম : তাহাৰ আলী পিতাৰ নাম: আব্দুল জলিল ঘৰ নং : ৪৮৩ বয়স : 30 লিঙ্গ : পুৰুষ	FCM2234937 ফটো উপলব্ধ
316 নাম : হালিমা বেগম স্বামীৰ নাম: তাহাৰ আলী ঘৰ নং : 483 বয়স : 28 লিঙ্গ : মহিলা	FCM0160168 ফটো উপলব্ধ	317 নাম : ছানোৱাৰ আলী পিতাৰ নাম: আব্দুল জলিল ঘৰ নং : 483 বয়স : 25 লিঙ্গ : পুৰুষ	FCM0498725 ফটো উপলব্ধ	318 নাম : আবু ছায়েদ আলী পিতাৰ নাম: আব্দুল জলিল ঘৰ নং : 483 বয়স : 25 লিঙ্গ : পুৰুষ	ECF0178160 ফটো উপলব্ধ
319 নাম : আনজুমা বেগম স্বামীৰ নাম: ছানোৱাৰ আলী ঘৰ নং : 483 বয়স : 23 লিঙ্গ : মহিলা	ECF0178194 ফটো উপলব্ধ	320 নাম : আফৰুজা খাতুন স্বামীৰ নাম: আবু ছায়েদ আলী ঘৰ নং : 483 বয়স : 20 লিঙ্গ : মহিলা	ECF0320689 ফটো উপলব্ধ	321 নাম : আমিনা নেছা স্বামীৰ নাম: সুৰুজ জামাল ঘৰ নং : ৪৮৪ বয়স : 67 লিঙ্গ : মহিলা	FCM1336465 ফটো উপলব্ধ
322 নাম : সাদেক আলী পিতাৰ নাম: সুৰুজ জামাল ঘৰ নং : ৪৮৪ বয়স : 51 লিঙ্গ : পুৰুষ	FCM1336476 ফটো উপলব্ধ	323 নাম : বেগম খাতুন স্বামীৰ নাম: সাদেক আলী ঘৰ নং : ৪৮৪ বয়স : 46 লিঙ্গ : মহিলা	FCM1336487 ফটো উপলব্ধ	324 নাম : আব্বাচ আলী পিতাৰ নাম: সুৰুজ জামাল ঘৰ নং : ৪৮৪ বয়স : 44 লিঙ্গ : পুৰুষ	FCM1336498 ফটো উপলব্ধ
325 নাম : ৰহমান আলী পিতাৰ নাম: সুৰুজ জামাল ঘৰ নং : ৪৮৪ বয়স : 42 লিঙ্গ : পুৰুষ	FCM1336512 ফটো উপলব্ধ	326 নাম : চেনভান বেগম স্বামীৰ নাম: আব্বাচ আলী ঘৰ নং : ৪৮৪ বয়স : 41 লিঙ্গ : মহিলা	FCM1336501 ফটো উপলব্ধ	327 নাম : মজিলা বেগম স্বামীৰ নাম: ৰহমান আলী ঘৰ নং : ৪৮৪ বয়স : 38 লিঙ্গ : মহিলা	FCM1336523 ফটো উপলব্ধ
328 নাম : অমেজ আলী পিতাৰ নাম: সুৰুজ জামাল ঘৰ নং : ৪৮৪ বয়স : 33 লিঙ্গ : পুৰুষ	FCM1342989 ফটো উপলব্ধ	329 নাম : তাৰাজ আলী পিতাৰ নাম: সুৰুজ জামাল ঘৰ নং : ৪৮৪ বয়স : 30 লিঙ্গ : পুৰুষ	FCM1342990 ফটো উপলব্ধ	330 নাম : কুলচন বেগম স্বামীৰ নাম: কুলচন বেগম ঘৰ নং : ৪৮৪ বয়স : 28 লিঙ্গ : মহিলা	FCM0277640 ফটো উপলব্ধ



331 নাম : আকতাৰ হুছেইন পিতাৰ নাম: ছাদেক আলী ঘৰ নং : 8৮৪ বয়স : 26 লিঙ্গ : পুৰুষ	FCM0279901 ফটো উপলব্ধ	332 নাম : আকলিমা বেগম স্বামীৰ নাম: তাৰাজ আলী ঘৰ নং : 484 বয়স : 25 লিঙ্গ : মহিলা	FCM0604140 ফটো উপলব্ধ	333 নাম : বাহিমুল আলী পিতাৰ নাম: আব্বাচ আলী ঘৰ নং : 484 বয়স : 20 লিঙ্গ : পুৰুষ	ECF0324533 ফটো উপলব্ধ
334 নাম : আছদ আলী পিতাৰ নাম: সুৰুজ জামাল ঘৰ নং : 8৮৬ বয়স : 65 লিঙ্গ : পুৰুষ	FCM1336567 ফটো উপলব্ধ	335 নাম : ফেলানী বেগম স্বামীৰ নাম: আছদ আলী ঘৰ নং : 8৮৬ বয়স : 54 লিঙ্গ : মহিলা	FCM1336578 ফটো উপলব্ধ	336 নাম : ইছমাইল আলী পিতাৰ নাম: আছদ আলী ঘৰ নং : 486 বয়স : 30 লিঙ্গ : পুৰুষ	FCM0160499 ফটো উপলব্ধ
337 নাম : ফইমুদ্দিন শেখ পিতাৰ নাম: আসেদ আলী ঘৰ নং : 486 বয়স : 26 লিঙ্গ : পুৰুষ	FCM0526723 ফটো উপলব্ধ	338 নাম : মফিদা বেগম স্বামীৰ নাম: ইছমাইল আলী ঘৰ নং : 486 বয়স : 23 লিঙ্গ : মহিলা	FCM1763648 ফটো উপলব্ধ	339 নাম : জেচমিনা বেগম স্বামীৰ নাম: ফইমুদ্দিন শেখ ঘৰ নং : 486 বয়স : 22 লিঙ্গ : মহিলা	FCM1763655 ফটো উপলব্ধ
340 নাম : ইক্ৰামুল আলী পিতাৰ নাম: আছদ আলী ঘৰ নং : 486 বয়স : 20 লিঙ্গ : পুৰুষ	ECF0227884 ফটো উপলব্ধ	341 নাম : কাছদ আলী পিতাৰ নাম: সুৰুজ আলী ঘৰ নং : 8৮৭ বয়স : 56 লিঙ্গ : পুৰুষ	FCM1336589 ফটো উপলব্ধ	342 নাম : জায়েদা বেগম স্বামীৰ নাম: কাছদ আলী ঘৰ নং : 8৮৭ বয়স : 51 লিঙ্গ : মহিলা	FCM1336590 ফটো উপলব্ধ
343 নাম : বাব আলী পিতাৰ নাম: কাছদ আলী ঘৰ নং : 8৮৭ বয়স : 30 লিঙ্গ : পুৰুষ	FCM2234948 ফটো উপলব্ধ	344 নাম : খুচব্দা খাতুন স্বামীৰ নাম: বাবু আলী ঘৰ নং : 487 বয়স : 28 লিঙ্গ : মহিলা	FCM1546340 ফটো উপলব্ধ	345 নাম : আইনুল হক পিতাৰ নাম: সুৰুজ জামাল ঘৰ নং : 8৮৮ বয়স : 48 লিঙ্গ : পুৰুষ	FCM1336625 ফটো উপলব্ধ
346 নাম : মহিবুল হক পিতাৰ নাম: সুৰুজ আলী ঘৰ নং : 8৮৮ বয়স : 32 লিঙ্গ : পুৰুষ	FCM0279224 ফটো উপলব্ধ	347 নাম : মধু শেখ পিতাৰ নাম: নাজিৰ হুছেইন ঘৰ নং : 8৯০ বয়স : 61 লিঙ্গ : পুৰুষ	FCM1336670 ফটো উপলব্ধ	348 নাম : জমিৰন নেছা স্বামীৰ নাম: মধু শেখ ঘৰ নং : 8৯০ বয়স : 54 লিঙ্গ : মহিলা	FCM1336681 ফটো উপলব্ধ
349 নাম : জেহেৰুল ইছলাম পিতাৰ নাম: মধু শেখ ঘৰ নং : 8৯০ বয়স : 33 লিঙ্গ : পুৰুষ	FCM0279174 ফটো উপলব্ধ	350 নাম : জাহানাৰা বেগম স্বামীৰ নাম: জেহেৰুল ইছলাম ঘৰ নং : 490 বয়স : 33 লিঙ্গ : মহিলা	FCM0516385 ফটো উপলব্ধ	351 নাম : বফিকুল ইছলাম পিতাৰ নাম: মধু শেখ ঘৰ নং : 8৯০ বয়স : 32 লিঙ্গ : পুৰুষ	FCM0279711 ফটো উপলব্ধ
352 নাম : আমিৰুল ইছলাম পিতাৰ নাম: মধু শেখ ঘৰ নং : 490 বয়স : 28 লিঙ্গ : পুৰুষ	FCM0526798 ফটো উপলব্ধ	353 নাম : মনচু সেখ পিতাৰ নাম: নবীৰ শেখ ঘৰ নং : 491 বয়স : 56 লিঙ্গ : পুৰুষ	FCM1336692 ফটো উপলব্ধ	354 নাম : আনোৱাৰা বেগম স্বামীৰ নাম: মনচু সেখ ঘৰ নং : 491 বয়স : 53 লিঙ্গ : মহিলা	FCM1336705 ফটো উপলব্ধ
355 নাম : মমীন সেখ পিতাৰ নাম: নাজিৰ হুছেইন ঘৰ নং : 8৯২ বয়স : 55 লিঙ্গ : পুৰুষ	FCM1336716 ফটো উপলব্ধ	356 নাম : সমত ভানু স্বামীৰ নাম: মমীন সেখ ঘৰ নং : 8৯২ বয়স : 51 লিঙ্গ : মহিলা	FCM1336727 ফটো উপলব্ধ	357 নাম : মতলেপ আলী পিতাৰ নাম: নবীৰ আলী ঘৰ নং : 8৯৩ বয়স : 65 লিঙ্গ : পুৰুষ	FCM1336738 ফটো উপলব্ধ
358 নাম : ছালেহা বেগম স্বামীৰ নাম: মতলেপ আলী ঘৰ নং : 8৯৩ বয়স : 56 লিঙ্গ : মহিলা	FCM1336749 ফটো উপলব্ধ	359 নাম : ফুলেছা বেগম পিতাৰ নাম: মতলেপ আলী ঘৰ নং : 493 বয়স : 24 লিঙ্গ : মহিলা	ECF0302042 ফটো উপলব্ধ	360 নাম : চাইদুল ইছলাম পিতাৰ নাম: মতলেপ আলী ঘৰ নং : 493 বয়স : 23 লিঙ্গ : পুৰুষ	FCM1763663 ফটো উপলব্ধ



361 নাম : সমছেৰ আলী পিতাৰ নাম: নাজিৰ হুছেইন ঘৰ নং : 8৯৪ বয়স : 63 লিঙ্গ : পুৰুষ	FCM1336772 ফটো উপলব্ধ	362 নাম : সোনাভান নেছা স্বামীৰ নাম: সমছেৰ আলী ঘৰ নং : 8৯৪ বয়স : 51 লিঙ্গ : মহিলা	FCM1336783 ফটো উপলব্ধ	363 নাম : ইমান আলী পিতাৰ নাম: সমছেৰ আলী ঘৰ নং : 494 বয়স : 36 লিঙ্গ : পুৰুষ	ECF0002485 ফটো উপলব্ধ
364 নাম : সোনাহাৰ আলী পিতাৰ নাম: ছমছেৰ আলী ঘৰ নং : 8৯৪ বয়স : 34 লিঙ্গ : পুৰুষ	FCM1336794 ফটো উপলব্ধ	365 নাম : বুকিয়া বেগম স্বামীৰ নাম: সোনাহাৰ আলী ঘৰ নং : 494 বয়স : 34 লিঙ্গ : মহিলা	FCM0682088 ফটো উপলব্ধ	366 নাম : হজৰত আলী পিতাৰ নাম: ছমছেৰ আলী ঘৰ নং : 8৯৪ বয়স : 32 লিঙ্গ : পুৰুষ	FCM1336807 ফটো উপলব্ধ
367 নাম : ময়ভানু বেগম স্বামীৰ নাম: ইমান আলী ঘৰ নং : 494 বয়স : 27 লিঙ্গ : মহিলা	ECF0176321 ফটো উপলব্ধ	368 নাম : নংফুল নেছা স্বামীৰ নাম: হজৰত আলী ঘৰ নং : 494 বয়স : 24 লিঙ্গ : মহিলা	FCM0662031 ফটো উপলব্ধ	369 নাম : চাহাৰা বেগম স্বামীৰ নাম: চেকাণ্ডৰ আলী ঘৰ নং : 8৯৭ বয়স : 61 লিঙ্গ : মহিলা	FCM1336829 ফটো উপলব্ধ
370 নাম : কমিলা বেগম স্বামীৰ নাম: চেকাণ্ডৰ আলী ঘৰ নং : 8৯৭ বয়স : 57 লিঙ্গ : মহিলা	FCM1336830 ফটো উপলব্ধ	371 নাম : মুনহাৰ আলী পিতাৰ নাম: ছেকাণ্ডৰ আলী ঘৰ নং : 8৯৭ বয়স : 52 লিঙ্গ : পুৰুষ	FCM1336863 ফটো উপলব্ধ	372 নাম : হাছমত আলী পিতাৰ নাম: ছেকাণ্ডৰ আলী ঘৰ নং : 8৯৭ বয়স : 51 লিঙ্গ : পুৰুষ	FCM1336841 ফটো উপলব্ধ
373 নাম : বানেছা বেগম স্বামীৰ নাম: হাছমত আলী ঘৰ নং : 8৯৭ বয়স : 49 লিঙ্গ : মহিলা	FCM1336852 ফটো উপলব্ধ	374 নাম : জবেদা খাতুন স্বামীৰ নাম: মুনহাৰ আলী ঘৰ নং : 8৯৭ বয়স : 48 লিঙ্গ : মহিলা	FCM1336874 ফটো উপলব্ধ	375 নাম : বিল্লাল আলী পিতাৰ নাম: মুনহাৰ আলী ঘৰ নং : 497 বয়স : 30 লিঙ্গ : পুৰুষ	FCM1763671 ফটো উপলব্ধ
376 নাম : মাৰিয়া খাতুন স্বামীৰ নাম: বাহৌল আমিন ঘৰ নং : 8৯৭ বয়স : 29 লিঙ্গ : মহিলা	FCM0277384 ফটো উপলব্ধ	377 নাম : বাহুল আমিন পিতাৰ নাম: হাছমত আলী ঘৰ নং : 8৯৭ বয়স : 26 লিঙ্গ : পুৰুষ	FCM0279471 ফটো উপলব্ধ	378 নাম : ফিৰজা বেগম স্বামীৰ নাম: বিল্লাল আলী ঘৰ নং : 497 বয়স : 25 লিঙ্গ : মহিলা	FCM1763689 ফটো উপলব্ধ
379 নাম : আনজুৱাৰা বেগম পিতাৰ নাম: মনোহাৰ আলী ঘৰ নং : 497 বয়স : 23 লিঙ্গ : মহিলা	ECF0266304 ফটো উপলব্ধ	E 380 নাম : আমজাদ আলী পিতাৰ নাম: সৰব্বুদ্দিন আলী ঘৰ নং : 8৯৯ বয়স : 51 লিঙ্গ : পুৰুষ	FCM1336896 ফটো উপলব্ধ	381 নাম : নেফল বেগম স্বামীৰ নাম: আমজাদ আলী ঘৰ নং : 8৯৯ বয়স : 46 লিঙ্গ : মহিলা	FCM1336909 ফটো উপলব্ধ
382 নাম : অহিদা বেগম স্বামীৰ নাম: শৰিফ আলী ঘৰ নং : 499 বয়স : 26 লিঙ্গ : মহিলা	ECF0316026 ফটো উপলব্ধ	383 নাম : শৰিফ আলী পিতাৰ নাম: আমজাদ আলী ঘৰ নং : 499 বয়স : 24 লিঙ্গ : পুৰুষ	FCM1466929 ফটো উপলব্ধ	384 নাম : মতিউৰ ইচলাম পিতাৰ নাম: নুৰুল হক ঘৰ নং : ৫০০ বয়স : 38 লিঙ্গ : পুৰুষ	FCM1336932 ফটো উপলব্ধ
385 নাম : মহিমা বেগম স্বামীৰ নাম: মতিউৰ ইছলাম ঘৰ নং : 500 বয়স : 27 লিঙ্গ : মহিলা	FCM0164129 ফটো উপলব্ধ	386 নাম : অবিবৰন বেগম স্বামীৰ নাম: চাকট আলী ঘৰ নং : ৫০১ বয়স : 51 লিঙ্গ : মহিলা	FCM1336943 ফটো উপলব্ধ	387 নাম : অববুদ্দিন আলী পিতাৰ নাম: চাকট আলী ঘৰ নং : ৫০১ বয়স : 39 লিঙ্গ : পুৰুষ	FCM1336954 ফটো উপলব্ধ
388 নাম : নুৰেদা বেগম স্বামীৰ নাম: অববুদ্দিন আলী ঘৰ নং : 501 বয়স : 29 লিঙ্গ : মহিলা	FCM0665307 ফটো উপলব্ধ	389 নাম : আব্দুল হক পিতাৰ নাম: চকট আলী ঘৰ নং : 501 বয়স : 26 লিঙ্গ : পুৰুষ	FCM0678235 ফটো উপলব্ধ	390 নাম : বহিমা বেগম স্বামীৰ নাম: আব্দুল হক ঘৰ নং : 501 বয়স : 24 লিঙ্গ : মহিলা	FCM1913805 ফটো উপলব্ধ



D 391 নাম : ছটকু সেখ পিতাৰ নাম: ঘুতু সেখ ঘৰ নং : ৫০২ বয়স : 71 লিঙ্গ : পুৰুষ	FCM1336965 ফটো উপলব্ধ	D 392 নাম : আলোছা খাতুন স্বামীৰ নাম: ছটকু সেখ ঘৰ নং : ৫০২ বয়স : 52 লিঙ্গ : মহিলা	FCM1336976 ফটো উপলব্ধ	393 নাম : মইনুল হক মাতৃৰ নাম: ছটকু সেখ ঘৰ নং : 502 বয়স : 33 লিঙ্গ : পুৰুষ	FCM0164178 ফটো উপলব্ধ
394 নাম : ছাহিবন নেছা স্বামীৰ নাম: মইনুল হক ঘৰ নং : ৫০২ বয়স : 26 লিঙ্গ : মহিলা	FCM0277822 ফটো উপলব্ধ	395 নাম : মহম্মদ আলী পিতাৰ নাম: নৌচাদ আলী ঘৰ নং : ৫০৩ বয়স : 50 লিঙ্গ : পুৰুষ	FCM1336998 ফটো উপলব্ধ	396 নাম : ফৰিদা বেওৰা স্বামীৰ নাম: নৌচাদ আলী ঘৰ নং : ৫০৩ বয়স : 50 লিঙ্গ : মহিলা	FCM1337026 ফটো উপলব্ধ
397 নাম : কোকাত আলী পিতাৰ নাম: নৌচাদ আলী ঘৰ নং : ৫০৩ বয়স : 38 লিঙ্গ : পুৰুষ	FCM1337015 ফটো উপলব্ধ	398 নাম : ইনজামামুল হক পিতাৰ নাম: মইম্মদ আলী ঘৰ নং : 503 বয়স : 24 লিঙ্গ : পুৰুষ	ECG0259481 ফটো উপলব্ধ	399 নাম : সোবাগী নেছা স্বামীৰ নাম: ছাৰপদ্দিন ঘৰ নং : ৫০৩ক বয়স : 70 লিঙ্গ : মহিলা	FCM1337048 ফটো উপলব্ধ
400 নাম : উজ্জ্বলা বেগম স্বামীৰ নাম: ছাৰিফউদ্দিন ঘৰ নং : ৫০৩ক বয়স : 45 লিঙ্গ : মহিলা	FCM1337060 ফটো উপলব্ধ	401 নাম : ভেলো সেখ পিতাৰ নাম: ছাৰপদ্দিন ঘৰ নং : ৫০৩ক বয়স : 43 লিঙ্গ : পুৰুষ	FCM1337071 ফটো উপলব্ধ	402 নাম : ৰহিমা বেগম স্বামীৰ নাম: ভেলো সেখ ঘৰ নং : ৫০৩ক বয়স : 39 লিঙ্গ : মহিলা	FCM1337082 ফটো উপলব্ধ
403 নাম : ছাৰিফ উদ্দিন পিতাৰ নাম: ছাৰপদ্দিন ঘৰ নং : ৫০৩ক বয়স : 38 লিঙ্গ : পুৰুষ	FCM1337059 ফটো উপলব্ধ	E 404 নাম : আমিনা খাতুন স্বামীৰ নাম: আশুা ঘৰ নং : ৫০৪ বয়স : 76 লিঙ্গ : মহিলা	FCM1337106 ফটো উপলব্ধ	405 নাম : আমিৰুদ্দীন আলী পিতাৰ নাম: আশুা সেখ ঘৰ নং : ৫০৪ বয়স : 67 লিঙ্গ : পুৰুষ	FCM1337117 ফটো উপলব্ধ
406 নাম : নূৰ ইছলাম পিতাৰ নাম: আশুা সেখ ঘৰ নং : ৫০৪ বয়স : 62 লিঙ্গ : পুৰুষ	FCM1337139 ফটো উপলব্ধ	407 নাম : ছালিমা বেগম স্বামীৰ নাম: আমিৰুদ্দীন আলী ঘৰ নং : ৫০৪ বয়স : 62 লিঙ্গ : মহিলা	FCM1337128 ফটো উপলব্ধ	408 নাম : হালীমা বেগম স্বামীৰ নাম: নূৰ ইছলাম ঘৰ নং : ৫০৪ বয়স : 56 লিঙ্গ : মহিলা	FCM1337140 ফটো উপলব্ধ
409 নাম : আজিজুল হক পিতাৰ নাম: আশুা সেখ ঘৰ নং : ৫০৪ বয়স : 52 লিঙ্গ : পুৰুষ	FCM1337151 ফটো উপলব্ধ	410 নাম : ফজৰ আলী পিতাৰ নাম: আশুা সেখ ঘৰ নং : ৫০৪ বয়স : 45 লিঙ্গ : পুৰুষ	FCM1337173 ফটো উপলব্ধ	411 নাম : ফৰিদা বেগম স্বামীৰ নাম: আজিজুল হক ঘৰ নং : ৫০৪ বয়স : 41 লিঙ্গ : মহিলা	FCM1337162 ফটো উপলব্ধ
412 নাম : ৰাবিয়া খাতুন স্বামীৰ নাম: ফজৰ আলী ঘৰ নং : ৫০৪ বয়স : 30 লিঙ্গ : মহিলা	FCM2234959 ফটো উপলব্ধ	413 নাম : হাফিজুৰ ৰহমান পিতাৰ নাম: নূৰ ইছলাম ঘৰ নং : ৫০৪ বয়স : 30 লিঙ্গ : পুৰুষ	FCM1343006 ফটো উপলব্ধ	414 নাম : আকলিমা বেগম পিতাৰ নাম: নূৰ ইছলাম ঘৰ নং : 504 বয়স : 29 লিঙ্গ : মহিলা	FCM0614636 ফটো উপলব্ধ
415 নাম : তাছলিমা বেগম পিতাৰ নাম: নূৰ ইছলাম ঘৰ নং : 504 বয়স : 27 লিঙ্গ : মহিলা	FCM0610113 ফটো উপলব্ধ	416 নাম : নূৰ ছালামত পিতাৰ নাম: আমিৰুদ্দিন আলী ঘৰ নং : 504 বয়স : 26 লিঙ্গ : পুৰুষ	FCM0624981 ফটো উপলব্ধ	417 নাম : জেছমিনা বেগম পিতাৰ নাম: নূৰ ইছলাম ঘৰ নং : 504 বয়স : 26 লিঙ্গ : মহিলা	FCM0646695 ফটো উপলব্ধ
418 নাম : ছাইদৰ ৰহমান পিতাৰ নাম: আমিৰুদ্দিন আলী ঘৰ নং : ৫০৪ বয়স : 24 লিঙ্গ : পুৰুষ	FCM0652214 ফটো উপলব্ধ	419 নাম : আবিদা বেগম স্বামীৰ নাম: নূৰ ছালামত ঘৰ নং : 504 বয়স : 24 লিঙ্গ : মহিলা	FCM0688903 ফটো উপলব্ধ	420 নাম : হানিফ আলী পিতাৰ নাম: মাইনুলো শেখ ঘৰ নং : ৫০৫ বয়স : 61 লিঙ্গ : পুৰুষ	FCM1337184 ফটো উপলব্ধ



421	FCM1337195	ফটো উপলব্ধ	422	FCM0521112	ফটো উপলব্ধ	423	FCM2299550	ফটো উপলব্ধ
নাম : হৰবালা বেগম স্বামীৰ নাম : হানিফ আলী ঘৰ নং : ৫০৫ বয়স : 56 লিঙ্গ : মহিলা			নাম : চহিদুল হক পিতাৰ নাম : হানিফ আলী ঘৰ নং : 505 বয়স : 27 লিঙ্গ : পুৰুষ			নাম : খোদেজা বেগম স্বামীৰ নাম : চহিদুল হক ঘৰ নং : 505 বয়স : 23 লিঙ্গ : মহিলা		
424	FCM2294460	ফটো উপলব্ধ	425	FCM1337208	ফটো উপলব্ধ	426	FCM1314418	ফটো উপলব্ধ
নাম : অস্তৰ আলী পিতাৰ নাম : হানিফ আলী ঘৰ নং : 505 বয়স : 21 লিঙ্গ : পুৰুষ			নাম : হাকীমুদ্দিন শেখ পিতাৰ নাম : যুতু শেখ ঘৰ নং : ৫০৬ বয়স : 66 লিঙ্গ : পুৰুষ			নাম : মাজুম আলী পিতাৰ নাম : হাকীমুদ্দিন শেখ ঘৰ নং : 506 বয়স : 26 লিঙ্গ : পুৰুষ		
427	FCM1314400	ফটো উপলব্ধ	428	FCM1863497	ফটো উপলব্ধ	E 429	FCM1337220	ফটো উপলব্ধ
নাম : হামিদা বেগম স্বামীৰ নাম : মাজুম আলী ঘৰ নং : 506 বয়স : 24 লিঙ্গ : মহিলা			নাম : হবিবৰ বহুমান পিতাৰ নাম : হাকীমুদ্দিন শেখ ঘৰ নং : 506 বয়স : 23 লিঙ্গ : পুৰুষ			নাম : চাহাজল শেখ পিতাৰ নাম : মাইনুলো শেখ ঘৰ নং : ৫০৭ বয়স : 66 লিঙ্গ : পুৰুষ		
430	FCM1337242	ফটো উপলব্ধ	431	FCM1337231	ফটো উপলব্ধ	432	FCM0704353	ফটো উপলব্ধ
নাম : ভানী নেছা স্বামীৰ নাম : শাহাজল শেখ ঘৰ নং : ৫০৭ বয়স : 59 লিঙ্গ : মহিলা			নাম : ইদ্রিছ আলী পিতাৰ নাম : শাহাজল শেখ ঘৰ নং : ৫০৭ বয়স : 40 লিঙ্গ : পুৰুষ			নাম : হুনাফা খাতুন পিতাৰ নাম : হজৰত আলী ঘৰ নং : 507 বয়স : 36 লিঙ্গ : মহিলা		
433	FCM0164459	ফটো উপলব্ধ	434	FCM1503507	ফটো উপলব্ধ	435	FCM1337264	ফটো উপলব্ধ
নাম : মনোৱাৰা বিবি স্বামীৰ নাম : চাহাজল শেখ ঘৰ নং : 507 বয়স : 33 লিঙ্গ : মহিলা			নাম : আব্দুল বহিম পিতাৰ নাম : শাহাজল শেখ ঘৰ নং : 507 বয়স : 23 লিঙ্গ : পুৰুষ			নাম : বাঞ্জৰ নেছা স্বামীৰ নাম : আব্দুল মালেক ঘৰ নং : ৫০৯ বয়স : 71 লিঙ্গ : মহিলা		
436	FCM1337275	ফটো উপলব্ধ	437	FCM1337297	ফটো উপলব্ধ	438	FCM1337300	ফটো উপলব্ধ
নাম : সদাগৰ আলী পিতাৰ নাম : আব্দুল মালেক ঘৰ নং : ৫০৯ বয়স : 55 লিঙ্গ : পুৰুষ			নাম : পঞ্জীত আলী পিতাৰ নাম : আব্দুল মালেক ঘৰ নং : ৫০৯ বয়স : 51 লিঙ্গ : পুৰুষ			নাম : হুনাফা খাতুন স্বামীৰ নাম : পঞ্জীত আলী ঘৰ নং : ৫০৯ বয়স : 39 লিঙ্গ : মহিলা		
439	FCM1337286	ফটো উপলব্ধ	440	FCM2299196	ফটো উপলব্ধ	441	FCM2299212	ফটো উপলব্ধ
নাম : নুৰজাহান খাতুন স্বামীৰ নাম : সদাগৰ আলী ঘৰ নং : ৫০৯ বয়স : 39 লিঙ্গ : মহিলা			নাম : ছাদাম হুছেইন পিতাৰ নাম : সদাগৰ আলী ঘৰ নং : 509 বয়স : 23 লিঙ্গ : পুৰুষ			নাম : মামুদা বেগম পিতাৰ নাম : সদাগৰ আলী ঘৰ নং : 509 বয়স : 23 লিঙ্গ : পুৰুষ		
442	FCM2299204	ফটো উপলব্ধ	443	FCM1337311	ফটো উপলব্ধ	444	FCM1337322	ফটো উপলব্ধ
নাম : জাহিদুল ইছলাম পিতাৰ নাম : সদাগৰ আলী ঘৰ নং : 509 বয়স : 21 লিঙ্গ : পুৰুষ			নাম : বাবু সেখ পিতাৰ নাম : আব্দুল মালেক ঘৰ নং : ৫১০ বয়স : 57 লিঙ্গ : পুৰুষ			নাম : ফাতেমা বেগম স্বামীৰ নাম : বাবু সেখ ঘৰ নং : ৫১০ বয়স : 52 লিঙ্গ : মহিলা		
445	FCM0337535	ফটো উপলব্ধ	446	FCM0337568	ফটো উপলব্ধ	447	FCM0686691	ফটো উপলব্ধ
নাম : চুলতান মামুদ পিতাৰ নাম : বাবু সেখ ঘৰ নং : ৫১০ বয়স : 33 লিঙ্গ : পুৰুষ			নাম : বুৰহানেছ আলি পিতাৰ নাম : বাবু সেখ ঘৰ নং : ৫১০ বয়স : 29 লিঙ্গ : পুৰুষ			নাম : বৰিনা বেগম পিতাৰ নাম : বাবু সেখ ঘৰ নং : 510 বয়স : 23 লিঙ্গ : মহিলা		
448	FCM1823046	ফটো উপলব্ধ	449	FCM1337344	ফটো উপলব্ধ	450	FCM1337355	ফটো উপলব্ধ
নাম : মাইছানা বেগম পিতাৰ নাম : বাবু সেখ ঘৰ নং : 510 বয়স : 23 লিঙ্গ : মহিলা			নাম : বহিলা খাতুন স্বামীৰ নাম : আব্দুল চামাদ ঘৰ নং : ৫১১ বয়স : 66 লিঙ্গ : মহিলা			নাম : মজিবৰ বহুমান পিতাৰ নাম : আব্দুল চামাদ ঘৰ নং : ৫১১ বয়স : 45 লিঙ্গ : পুৰুষ		



451 নাম : বফিকুল ইছলাম পিতাৰ নাম: আব্দুল চামাদ ঘৰ নং : ৫১১ বয়স : 43 লিঙ্গ : পুৰুষ	FCM1337366 ফটো উপলব্ধ	452 নাম : আমিনা বেগম পিতাৰ নাম: আব্দুল ছামাদ ঘৰ নং : 511 বয়স : 32 লিঙ্গ : মহিলা	FCM0166009 ফটো উপলব্ধ	453 নাম : মমতা বেগম স্বামীৰ নাম: মজিবন বহমান ঘৰ নং : ৫১১ বয়স : 30 লিঙ্গ : মহিলা	FCM0277590 ফটো উপলব্ধ
454 নাম : হজৰত বিলাল পিতাৰ নাম: আব্দুল চামাদ ঘৰ নং : 511 বয়স : 27 লিঙ্গ : পুৰুষ	FCM0516021 ফটো উপলব্ধ	455 নাম : ছাহেবা বেগম স্বামীৰ নাম: হজৰত বিলাল ঘৰ নং : 511 বয়স : 23 লিঙ্গ : মহিলা	FCM2321966 ফটো উপলব্ধ	456 নাম : ছোৰাপ আলী পিতাৰ নাম: আবেদ আলী ঘৰ নং : ৫১২ বয়স : 56 লিঙ্গ : পুৰুষ	FCM1337377 ফটো উপলব্ধ
457 নাম : ছমীৰন নেছা স্বামীৰ নাম: ছোৰাপ আলী ঘৰ নং : ৫১২ বয়স : 49 লিঙ্গ : মহিলা	FCM1337388 ফটো উপলব্ধ	458 নাম : ছোবান আলী পিতাৰ নাম: আবেদ আলী ঘৰ নং : ৫১২ বয়স : 44 লিঙ্গ : পুৰুষ	FCM1337399 ফটো উপলব্ধ	459 নাম : ওচমান আলী পিতাৰ নাম: আবেদ আলী ঘৰ নং : ৫১২ বয়স : 39 লিঙ্গ : পুৰুষ	FCM1337402 ফটো উপলব্ধ
460 নাম : তাৰাভান নেছা স্বামীৰ নাম: ছোবান আলী ঘৰ নং : ৫১২ বয়স : 37 লিঙ্গ : মহিলা	FCM1337413 ফটো উপলব্ধ	461 নাম : আন্বা খাতুন স্বামীৰ নাম: ওসমান আলী ঘৰ নং : 512 বয়স : 31 লিঙ্গ : মহিলা	FCM0516039 ফটো উপলব্ধ	462 নাম : ছোলেমান আলী পিতাৰ নাম: ছোৰাপ আলী ঘৰ নং : 512 বয়স : 29 লিঙ্গ : পুৰুষ	ECF0279489 ফটো উপলব্ধ
463 নাম : আমিৰ হুছেইন পিতাৰ নাম: ছোবান আলী ঘৰ নং : 512 বয়স : 25 লিঙ্গ : পুৰুষ	FCM1854462 ফটো উপলব্ধ	464 নাম : জোৰ্জিনা বেগম স্বামীৰ নাম: চোলেমান আলী ঘৰ নং : 512 বয়স : 24 লিঙ্গ : মহিলা	FCM1758754 ফটো উপলব্ধ	465 নাম : নাজিমা বেগম স্বামীৰ নাম: আমিৰ হুছেইন ঘৰ নং : 512 বয়স : 22 লিঙ্গ : মহিলা	FCM1854447 ফটো উপলব্ধ
E 466 নাম : মতীভান বেগম স্বামীৰ নাম: ফকীৰ সেখ ঘৰ নং : ৫১৩ বয়স : 91 লিঙ্গ : মহিলা	FCM1337424 ফটো উপলব্ধ	467 নাম : মজীবৰ বহমান পিতাৰ নাম: ফকীৰ সেখ ঘৰ নং : ৫১৩ বয়স : 54 লিঙ্গ : পুৰুষ	FCM1337435 ফটো উপলব্ধ	468 নাম : ইউচুফ আলী পিতাৰ নাম: ফকীৰ সেখ ঘৰ নং : ৫১৩ বয়স : 49 লিঙ্গ : পুৰুষ	FCM1337457 ফটো উপলব্ধ
469 নাম : আবীদন বেগম স্বামীৰ নাম: ইউচুফ আলী ঘৰ নং : ৫১৩ বয়স : 45 লিঙ্গ : মহিলা	FCM1337468 ফটো উপলব্ধ	470 নাম : মহীমা খাতুন স্বামীৰ নাম: বিল্লাল আলী ঘৰ নং : 513 বয়স : 25 লিঙ্গ : মহিলা	FCM1196260 ফটো উপলব্ধ	471 নাম : বিল্লাল আলী পিতাৰ নাম: মজিবৰ বহমান ঘৰ নং : 513 বয়স : 24 লিঙ্গ : পুৰুষ	FCM1196310 ফটো উপলব্ধ
472 নাম : বেলে বেগম পিতাৰ নাম: মজিবৰ বহমান ঘৰ নং : 513 বয়স : 22 লিঙ্গ : মহিলা	FCM1630698 ফটো উপলব্ধ	473 নাম : ইলিয়াছ বহমান পিতাৰ নাম: মজিবৰ বহমান ঘৰ নং : 513 বয়স : 22 লিঙ্গ : পুৰুষ	FCM1843929 ফটো উপলব্ধ	474 নাম : ফাৰুক বহমান পিতাৰ নাম: মজিবৰ বহমান ঘৰ নং : 513 বয়স : 20 লিঙ্গ : পুৰুষ	ECF0376962 ফটো উপলব্ধ
475 নাম : আব্দুল জালেক পিতাৰ নাম: ছৈনদ্দিন সেখ ঘৰ নং : ৫১৪ বয়স : 75 লিঙ্গ : পুৰুষ	FCM1337479 ফটো উপলব্ধ	476 নাম : আছিবন নেছা স্বামীৰ নাম: জালেক সেখ ঘৰ নং : ৫১৪ বয়স : 66 লিঙ্গ : মহিলা	FCM1337480 ফটো উপলব্ধ	477 নাম : আছিবন সেখ পিতাৰ নাম: জালেক সেখ ঘৰ নং : ৫১৪ বয়স : 41 লিঙ্গ : পুৰুষ	FCM1337491 ফটো উপলব্ধ
478 নাম : জিয়াৰুদ্দিন সেখ পিতাৰ নাম: জালেক সেখ ঘৰ নং : ৫১৪ বয়স : 39 লিঙ্গ : পুৰুষ	FCM1337515 ফটো উপলব্ধ	479 নাম : ইজিবন নেছা স্বামীৰ নাম: জিয়াৰুদ্দিন সেখ ঘৰ নং : ৫১৪ বয়স : 37 লিঙ্গ : মহিলা	FCM1337526 ফটো উপলব্ধ	480 নাম : মালেশ্বৰ বেগম স্বামীৰ নাম: আছিবন সেখ ঘৰ নং : ৫১৪ বয়স : 37 লিঙ্গ : মহিলা	FCM1337504 ফটো উপলব্ধ



481 নাম : মুনোজ আলী পিতাৰ নাম: জালেক আলি ঘৰ নং : ৫১৪ বয়স : 35 লিঙ্গ : পুৰুষ	FCM1337537 ফটো উপলব্ধ	482 নাম : চাহাৰা খাতুন স্বামীৰ নাম: কুদ্দুছ আলী ঘৰ নং : ৫১৫ বয়স : 60 লিঙ্গ : মহিলা	FCM1337560 ফটো উপলব্ধ	483 নাম : কুদ্দুছ আলী পিতাৰ নাম: কুদ্দাত আলী ঘৰ নং : ৫১৫ বয়স : 55 লিঙ্গ : পুৰুষ	FCM1337559 ফটো উপলব্ধ
484 নাম : জয়নাল আবদিন পিতাৰ নাম: কোদ্দাত আলী ঘৰ নং : ৫১৫ বয়স : 46 লিঙ্গ : পুৰুষ	FCM1337582 ফটো উপলব্ধ	485 নাম : গোলাপী খাতুন স্বামীৰ নাম: জয়নাল আবদিন ঘৰ নং : ৫১৫ বয়স : 40 লিঙ্গ : মহিলা	FCM1337593 ফটো উপলব্ধ	486 নাম : ছফিউৰ বহমান পিতাৰ নাম: কুদ্দুছ আলী ঘৰ নং : ৫১৫ বয়স : 37 লিঙ্গ : পুৰুষ	FCM1337606 ফটো উপলব্ধ
487 নাম : কাছিমুদ্দিন আলী পিতাৰ নাম: কুদ্দাত আলী ঘৰ নং : ৫১৫ বয়স : 34 লিঙ্গ : পুৰুষ	FCM0279273 ফটো উপলব্ধ	488 নাম : ফজিৰন বেগম স্বামীৰ নাম: চাহজাহান আলী ঘৰ নং : 515 বয়স : 33 লিঙ্গ : মহিলা	FCM0449025 ফটো উপলব্ধ	489 নাম : শ্বৰ ভান স্বামীৰ নাম: কাছিমুদ্দিন আলী ঘৰ নং : ৫১৫ বয়স : 33 লিঙ্গ : মহিলা	FCM0277012 ফটো উপলব্ধ
490 নাম : চাহজাহান আলী পিতাৰ নাম: কুদ্দুছ আলী ঘৰ নং : ৫১৫ বয়স : 31 লিঙ্গ : পুৰুষ	FCM1343017 ফটো উপলব্ধ	491 নাম : জবেদা বেগম স্বামীৰ নাম: জয়নাল আবদিন ঘৰ নং : 515 বয়স : 29 লিঙ্গ : মহিলা	ECF0110056 ফটো উপলব্ধ	492 নাম : পেগাম আলী পিতাৰ নাম: কুদ্দুছ আলী ঘৰ নং : ৫১৫ বয়স : 27 লিঙ্গ : পুৰুষ	FCM0278424 ফটো উপলব্ধ
493 নাম : জেছমিনা বেগম স্বামীৰ নাম: ছফিউৰ বহমান ঘৰ নং : 515 বয়স : 27 লিঙ্গ : মহিলা	FCM0166389 ফটো উপলব্ধ	494 নাম : কৰিম আলী পিতাৰ নাম: কুদ্দুছ আলী ঘৰ নং : 515 বয়স : 25 লিঙ্গ : পুৰুষ	FCM0516864 ফটো উপলব্ধ	D 495 নাম : জৈয়মন নেছা স্বামীৰ নাম: নজমুদ্দিন আলী ঘৰ নং : ৫১৬ বয়স : 64 লিঙ্গ : মহিলা	FCM1337617 ফটো উপলব্ধ
496 নাম : ছামেদ আলী পিতাৰ নাম: নজমামুদ ঘৰ নং : ৫১৬ বয়স : 51 লিঙ্গ : পুৰুষ	FCM1337628 ফটো উপলব্ধ	497 নাম : জমীলা বেগম স্বামীৰ নাম: ছামেদ আলী ঘৰ নং : ৫১৬ বয়স : 46 লিঙ্গ : মহিলা	FCM1337639 ফটো উপলব্ধ	498 নাম : জহুল ইছলাম পিতাৰ নাম: ছামেদ আলী ঘৰ নং : 516 বয়স : 26 লিঙ্গ : পুৰুষ	FCM0526152 ফটো উপলব্ধ
499 নাম : চুলতানা বেগম পিতাৰ নাম: ছামেদ আলী ঘৰ নং : 516 বয়স : 25 লিঙ্গ : মহিলা	FCM0525154 ফটো উপলব্ধ	500 নাম : জিয়াদা বেগম স্বামীৰ নাম: জহুল ইছলাম ঘৰ নং : 516 বয়স : 25 লিঙ্গ : মহিলা	FCM0525196 ফটো উপলব্ধ	501 নাম : আখতাৰা বেগম স্বামীৰ নাম: পেগাম আলী ঘৰ নং : 516 বয়স : 25 লিঙ্গ : মহিলা	FCM0515031 ফটো উপলব্ধ
502 নাম : মঞ্জুমা বেগম পিতাৰ নাম: আশ্রফ আলী ঘৰ নং : 516 বয়স : 21 লিঙ্গ : মহিলা	ECF0211631 ফটো উপলব্ধ	503 নাম : জহিৰ আলী পিতাৰ নাম: ছামাদ আলী ঘৰ নং : 516 বয়স : 20 লিঙ্গ : পুৰুষ	ECF0368985 ফটো উপলব্ধ	D 504 নাম : আশ্রফ আলী পিতাৰ নাম: নজমুদ্দিন আলী ঘৰ নং : ৫১৭ বয়স : 60 লিঙ্গ : পুৰুষ	FCM1337640 ফটো উপলব্ধ
D 505 নাম : তহীৰন নেছা স্বামীৰ নাম: আশ্রফ আলী ঘৰ নং : ৫১৭ বয়স : 54 লিঙ্গ : মহিলা	FCM1337651 ফটো উপলব্ধ	506 নাম : বাবৰ আলী আহমেদ পিতাৰ নাম: মুচলিম আকন্দ ঘৰ নং : 518 বয়স : 58 লিঙ্গ : পুৰুষ	FCM1712017 ফটো উপলব্ধ	D 507 নাম : বাবৰ মামুদ পিতাৰ নাম: মুছলিম আকণ্ড ঘৰ নং : ৫১৮ বয়স : 56 লিঙ্গ : পুৰুষ	FCM1337662 ফটো উপলব্ধ
508 নাম : গোলাপজান নেছা স্বামীৰ নাম: বাবৰ মামুদ ঘৰ নং : ৫১৮ বয়স : 48 লিঙ্গ : মহিলা	FCM1337673 ফটো উপলব্ধ	509 নাম : আব্দুল মান্নান পিতাৰ নাম: বাবৰ মামুদ ঘৰ নং : ৫১৮ বয়স : 35 লিঙ্গ : পুৰুষ	FCM1337684 ফটো উপলব্ধ	510 নাম : মামনি বেগম স্বামীৰ নাম: মুনোজ আলী ঘৰ নং : 518 বয়স : 34 লিঙ্গ : মহিলা	FCM0490599 ফটো উপলব্ধ



<p>S 511 FCM1337695</p> <p>নাম : বৈশ্বমা খাতুন পিতাৰ নাম : বাবৰ আলী ঘৰ নং : 518 বয়স : 33 লিঙ্গ : মহিলা</p> <p>ফটো উপলব্ধ</p>	<p>512 FCM1337719</p> <p>নাম : আব্দুল হান্নান আহমেদ পিতাৰ নাম : বাবৰ আলী আহমেদ ঘৰ নং : 518 বয়স : 32 লিঙ্গ : পুৰুষ</p> <p>ফটো উপলব্ধ</p>	<p>513 FCM0674002</p> <p>নাম : আছিয়া খাতুন স্বামীৰ নাম : গজীউৰ বহমান ঘৰ নং : 518 বয়স : 31 লিঙ্গ : মহিলা</p> <p>ফটো উপলব্ধ</p>
<p>514 FCM0516203</p> <p>নাম : গজীউৰ বহমান পিতাৰ নাম : আব্দুল মজীদ ঘৰ নং : 518 বয়স : 27 লিঙ্গ : পুৰুষ</p> <p>ফটো উপলব্ধ</p>	<p>515 FCM1573278</p> <p>নাম : বেহেনা বেগম স্বামীৰ নাম : আব্দুল হান্নান ঘৰ নং : 518 বয়স : 24 লিঙ্গ : মহিলা</p> <p>ফটো উপলব্ধ</p>	<p>516 FCM1622463</p> <p>নাম : আব্দৰ বহমান পিতাৰ নাম : বাবৰ আলী আহমেদ ঘৰ নং : 518 বয়স : 22 লিঙ্গ : পুৰুষ</p> <p>ফটো উপলব্ধ</p>
<p>517 FCM1337731</p> <p>নাম : জয়ফুল নেছা স্বামীৰ নাম : মেছেৰ আলী ঘৰ নং : 519 বয়স : 56 লিঙ্গ : মহিলা</p> <p>ফটো উপলব্ধ</p>	<p>518 FCM1391622</p> <p>নাম : ছহীদ আলী পিতাৰ নাম : মেছেৰ আলী ঘৰ নং : 519 বয়স : 47 লিঙ্গ : পুৰুষ</p> <p>ফটো উপলব্ধ</p>	<p>519 FCM1337753</p> <p>নাম : ছয়দ আলি পিতাৰ নাম : মেছেৰ আলী ঘৰ নং : 519 বয়স : 42 লিঙ্গ : পুৰুষ</p> <p>ফটো উপলব্ধ</p>
<p>520 FCM1337775</p> <p>নাম : ছাজেদা বেগম স্বামীৰ নাম : ছহীদ আলী ঘৰ নং : 519 বয়স : 41 লিঙ্গ : মহিলা</p> <p>ফটো উপলব্ধ</p>	<p>521 FCM1337764</p> <p>নাম : দৰ্জিনা বেগম স্বামীৰ নাম : ছয়দ আলি ঘৰ নং : 519 বয়স : 40 লিঙ্গ : মহিলা</p> <p>ফটো উপলব্ধ</p>	<p>522 FCM1337786</p> <p>নাম : ছাহিজুদ্দিন আলী পিতাৰ নাম : মেছেৰ আলী ঘৰ নং : 519 বয়স : 35 লিঙ্গ : পুৰুষ</p> <p>ফটো উপলব্ধ</p>
<p>523 FCM1337720</p> <p>নাম : মতিফুল নেছা স্বামীৰ নাম : ছাহিজুদ্দিন ঘৰ নং : 519 বয়স : 34 লিঙ্গ : মহিলা</p> <p>ফটো উপলব্ধ</p>	<p>524 ECF0372870</p> <p>নাম : গোলাপফুল বেগম স্বামীৰ নাম : ছাদ্দাম আলী ঘৰ নং : 519 বয়স : 28 লিঙ্গ : মহিলা</p> <p>ফটো উপলব্ধ</p>	<p>525 FCM0598946</p> <p>নাম : জিয়াবুল হক পিতাৰ নাম : মেছেৰ আলী ঘৰ নং : 519 বয়স : 27 লিঙ্গ : পুৰুষ</p> <p>ফটো উপলব্ধ</p>
<p>526 FCM0614263</p> <p>নাম : ছুব ভানু স্বামীৰ নাম : জিয়াবুল হক ঘৰ নং : 519 বয়স : 25 লিঙ্গ : মহিলা</p> <p>ফটো উপলব্ধ</p>	<p>527 ECF0169649</p> <p>নাম : ছাদ্দাম আলী পিতাৰ নাম : ছহীদ আলী ঘৰ নং : 519 বয়স : 25 লিঙ্গ : পুৰুষ</p> <p>ফটো উপলব্ধ</p>	<p>528 ECF0359596</p> <p>নাম : আবিদন নেছা পিতাৰ নাম : ছহীদ আলী ঘৰ নং : 519 বয়স : 23 লিঙ্গ : মহিলা</p> <p>ফটো উপলব্ধ</p>
<p>529 ECF0163527</p> <p>নাম : ছবিদল আলী পিতাৰ নাম : ছহীদ আলী ঘৰ নং : 519 বয়স : 21 লিঙ্গ : পুৰুষ</p> <p>ফটো উপলব্ধ</p>	<p>E 530 FCM1337800</p> <p>নাম : অমিছা খাতুন স্বামীৰ নাম : জব্বৰ আলী ঘৰ নং : 520 বয়স : 81 লিঙ্গ : মহিলা</p> <p>ফটো উপলব্ধ</p>	<p>531 FCM1337811</p> <p>নাম : মমীৰন নেছা স্বামীৰ নাম : জব্বৰ আলী ঘৰ নং : 520 বয়স : 61 লিঙ্গ : মহিলা</p> <p>ফটো উপলব্ধ</p>
<p>532 FCM1337822</p> <p>নাম : মুজাৰ আলী পিতাৰ নাম : জব্বৰ আলী ঘৰ নং : 520 বয়স : 56 লিঙ্গ : পুৰুষ</p> <p>ফটো উপলব্ধ</p>	<p>533 FCM1337855</p> <p>নাম : কাছেম আলী পিতাৰ নাম : জব্বৰ আলী ঘৰ নং : 520 বয়স : 54 লিঙ্গ : পুৰুষ</p> <p>ফটো উপলব্ধ</p>	<p>534 FCM1337833</p> <p>নাম : হাজাৰা বেগম স্বামীৰ নাম : মুজাৰ আলী ঘৰ নং : 520 বয়স : 50 লিঙ্গ : মহিলা</p> <p>ফটো উপলব্ধ</p>
<p>535 FCM1337844</p> <p>নাম : আইমুনা নেছা স্বামীৰ নাম : হাছেম আলী ঘৰ নং : 520 বয়স : 49 লিঙ্গ : মহিলা</p> <p>ফটো উপলব্ধ</p>	<p>536 FCM1337866</p> <p>নাম : তাৰাতান নেছা স্বামীৰ নাম : কাছেম আলী ঘৰ নং : 520 বয়স : 49 লিঙ্গ : মহিলা</p> <p>ফটো উপলব্ধ</p>	<p>537 FCM1337877</p> <p>নাম : মতীউৰ বহমান পিতাৰ নাম : জব্বৰ আলী ঘৰ নং : 520 বয়স : 47 লিঙ্গ : পুৰুষ</p> <p>ফটো উপলব্ধ</p>
<p>538 FCM1337888</p> <p>নাম : জহীৰন নেছা স্বামীৰ নাম : মতীউৰ বহমান ঘৰ নং : 520 বয়স : 44 লিঙ্গ : মহিলা</p> <p>ফটো উপলব্ধ</p>	<p>539 FCM0167718</p> <p>নাম : জবিদন বেগম মাতৃৰ নাম : অমিছা খাতুন ঘৰ নং : 520 বয়স : 38 লিঙ্গ : মহিলা</p> <p>ফটো উপলব্ধ</p>	<p>540 FCM1337899</p> <p>নাম : নবিৰ আলি পিতাৰ নাম : জব্বৰ আলি ঘৰ নং : 520 বয়স : 34 লিঙ্গ : পুৰুষ</p> <p>ফটো উপলব্ধ</p>



541 নাম : উৰফুলি খাতুন পিতাৰ নাম: নূৰ হুছেইন ঘৰ নং : ৫২০ বয়স : 32 লিঙ্গ : মহিলা	FCM1337902 ফটো উপলব্ধ	542 নাম : ছাইফুল ইছলাম পিতাৰ নাম: ছায়েৰ আলি ঘৰ নং : ৫২০ বয়স : 32 লিঙ্গ : পুৰুষ	FCM1337913 ফটো উপলব্ধ	543 নাম : মমিন আলী পিতাৰ নাম: জব্বাৰ আলী ঘৰ নং : ৫২০ বয়স : 31 লিঙ্গ : পুৰুষ	FCM2234960 ফটো উপলব্ধ
544 নাম : তাৰেব আলী পিতাৰ নাম: কাছেম আলী ঘৰ নং : 520 বয়স : 28 লিঙ্গ : পুৰুষ	FCM0167759 ফটো উপলব্ধ	545 নাম : জামৰ আলী পিতাৰ নাম: হাশেম আলী ঘৰ নং : 520 বয়স : 27 লিঙ্গ : পুৰুষ	FCM0655910 ফটো উপলব্ধ	546 নাম : জহৰুল হক পিতাৰ নাম: মতীউৰ বহমান ঘৰ নং : 520 বয়স : 27 লিঙ্গ : পুৰুষ	FCM1392117 ফটো উপলব্ধ
547 নাম : ছাবিয়া বেগম স্বামীৰ নাম: জহৰুল হক ঘৰ নং : 520 বয়স : 27 লিঙ্গ : মহিলা	ECF0091876 ফটো উপলব্ধ	548 নাম : ফাতেমা বেগম পিতাৰ নাম: মুজাৰ আলি ঘৰ নং : ৫২০ বয়স : 26 লিঙ্গ : মহিলা	FCM0338277 ফটো উপলব্ধ	549 নাম : মেহেৰ বানু স্বামীৰ নাম: তাৰেব আলী ঘৰ নং : 520 বয়স : 26 লিঙ্গ : মহিলা	FCM0606772 ফটো উপলব্ধ
550 নাম : বাহাৰুল হক পিতাৰ নাম: মতীউৰ বহমান ঘৰ নং : 520 বয়স : 25 লিঙ্গ : পুৰুষ	FCM1391796 ফটো উপলব্ধ	551 নাম : ছালিমন নেছা পিতাৰ নাম: জব্বাৰ আলী ঘৰ নং : 520 বয়স : 24 লিঙ্গ : মহিলা	ECF0051219 ফটো উপলব্ধ	552 নাম : কামাল আলী পিতাৰ নাম: কাছেম আলী ঘৰ নং : 520 বয়স : 24 লিঙ্গ : পুৰুষ	ECF0178210 ফটো উপলব্ধ
553 নাম : বহম আলী পিতাৰ নাম: জব্বাৰ আলী ঘৰ নং : 520 বয়স : 23 লিঙ্গ : পুৰুষ	FCM1514090 ফটো উপলব্ধ	554 নাম : জয়নাল আবদিন পিতাৰ নাম: মুজাৰ আলী ঘৰ নং : 520 বয়স : 23 লিঙ্গ : পুৰুষ	FCM2327245 ফটো উপলব্ধ	555 নাম : আফিৰন নেছা স্বামীৰ নাম: জামৰ ঘৰ নং : 520 বয়স : 23 লিঙ্গ : মহিলা	ECF0059584 ফটো উপলব্ধ
556 নাম : মাইন বেগম বেগম স্বামীৰ নাম: বহম আলী ঘৰ নং : 520 বয়স : 22 লিঙ্গ : মহিলা	FCM1713403 ফটো উপলব্ধ	557 নাম : ফাতেমা খাতুন স্বামীৰ নাম: বাহাৰুল হক ঘৰ নং : 520 বয়স : 21 লিঙ্গ : মহিলা	ECF0051656 ফটো উপলব্ধ	E 558 নাম : নূৰ মহম্মদ আলী পিতাৰ নাম: জঙ্গ মিস্ত্ৰী ঘৰ নং : ৫২১ বয়স : 74 লিঙ্গ : পুৰুষ	FCM1337924 ফটো উপলব্ধ
E 559 নাম : মালেখা বেগম স্বামীৰ নাম: নূৰ মহম্মদ ঘৰ নং : ৫২১ বয়স : 65 লিঙ্গ : মহিলা	FCM1337935 ফটো উপলব্ধ	560 নাম : খলীল হক পিতাৰ নাম: জঙ্গ মিস্ত্ৰী ঘৰ নং : ৫২২ বয়স : 71 লিঙ্গ : পুৰুষ	FCM1337946 ফটো উপলব্ধ	D 561 নাম : কতাবান নেছা স্বামীৰ নাম: খলীল হক ঘৰ নং : ৫২২ বয়স : 64 লিঙ্গ : মহিলা	FCM1337968 ফটো উপলব্ধ
562 নাম : আপেল হুছেইন পিতাৰ নাম: খলিল হক ঘৰ নং : ৫২২ বয়স : 35 লিঙ্গ : পুৰুষ	FCM1337957 ফটো উপলব্ধ	563 নাম : মমী বেগম পিতাৰ নাম: আলপ আলী ঘৰ নং : ৫২২ বয়স : 30 লিঙ্গ : মহিলা	FCM0279570 ফটো উপলব্ধ	564 নাম : আব বক্বৰ পিতাৰ নাম: খলিল হক ঘৰ নং : 522 বয়স : 26 লিঙ্গ : পুৰুষ	FCM1469972 ফটো উপলব্ধ
565 নাম : আলম আজাদ পিতাৰ নাম: খলিল হক ঘৰ নং : 522 বয়স : 22 লিঙ্গ : পুৰুষ	ECF0164582 ফটো উপলব্ধ	D 566 নাম : তছৰ আলী পিতাৰ নাম: কছমুদ্দীন আলী ঘৰ নং : ৫২৩ বয়স : 81 লিঙ্গ : পুৰুষ	FCM1337979 ফটো উপলব্ধ	D 567 নাম : বান খাতুন স্বামীৰ নাম: তছৰ আলী ঘৰ নং : ৫২৩ বয়স : 66 লিঙ্গ : মহিলা	FCM1337980 ফটো উপলব্ধ
568 নাম : ছায়েৰ আলী পিতাৰ নাম: মহীৰুদ্দীন আলী ঘৰ নং : ৫২৪ বয়স : 71 লিঙ্গ : পুৰুষ	FCM1337991 ফটো উপলব্ধ	569 নাম : হাজাৰা খাতুন স্বামীৰ নাম: মহন আলী ঘৰ নং : ৫২৪ বয়স : 66 লিঙ্গ : মহিলা	FCM1338018 ফটো উপলব্ধ	570 নাম : মমিৰন নেছা স্বামীৰ নাম: ছায়েৰ আলি ঘৰ নং : ৫২৪ বয়স : 42 লিঙ্গ : মহিলা	FCM1338063 ফটো উপলব্ধ



571 নাম : ইউনুছ আলি পিতাৰ নাম: ছায়েব আলি ঘৰ নং : ৫২৪ বয়স : 41 লিঙ্গ : পুৰুষ	FCM1338029 ফটো উপলব্ধ	572 নাম : হজৰত আলী পিতাৰ নাম: মহন আলি ঘৰ নং : ৫২৪ বয়স : 39 লিঙ্গ : পুৰুষ	FCM1338041 ফটো উপলব্ধ	573 নাম : হাজিৰন নেছা স্বামীৰ নাম: হজৰত আলী ঘৰ নং : ৫২৪ বয়স : 37 লিঙ্গ : মহিলা	FCM1338052 ফটো উপলব্ধ
574 নাম : আছিনা বেগম স্বামীৰ নাম: ইউনুছ আলি ঘৰ নং : ৫২৪ বয়স : 37 লিঙ্গ : মহিলা	FCM1338030 ফটো উপলব্ধ	575 নাম : ছফিকুল ইছলাম পিতাৰ নাম: বাক্কৰ আলী ঘৰ নং : 524 বয়স : 34 লিঙ্গ : পুৰুষ	FCM1209493 ফটো উপলব্ধ	576 নাম : মুনতাজ আলী পিতাৰ নাম: মহন আলী ঘৰ নং : ৫২৪ বয়স : 33 লিঙ্গ : পুৰুষ	FCM0276600 ফটো উপলব্ধ
577 নাম : ফাতেমা বেগম স্বামীৰ নাম: মমিন আলী ঘৰ নং : ৫২৪ বয়স : 29 লিঙ্গ : মহিলা	FCM2234971 ফটো উপলব্ধ	578 নাম : মাৰিয়া খাতুন স্বামীৰ নাম: ইনতাজ আলী ঘৰ নং : ৫২৪ বয়স : 28 লিঙ্গ : মহিলা	FCM0277293 ফটো উপলব্ধ	579 নাম : রাহিদা বেগম স্বামীৰ নাম: ইনতাজ আলী ঘৰ নং : 524 বয়স : 27 লিঙ্গ : মহিলা	FCM0677815 ফটো উপলব্ধ
580 নাম : মুক্তাৰ হুছেইন পিতাৰ নাম: ছায়েব আলী ঘৰ নং : 524 বয়স : 19 লিঙ্গ : পুৰুষ	ECF0295378 ফটো উপলব্ধ	D 581 নাম : ছাইবন নেছা পিতাৰ নাম: শ্বাহা জামাল ঘৰ নং : ৫২৫ বয়স : 61 লিঙ্গ : মহিলা	FCM1338121 ফটো উপলব্ধ	582 নাম : ফজৰ আলী পিতাৰ নাম: শ্বাহা জামাল ঘৰ নং : ৫২৫ বয়স : 59 লিঙ্গ : পুৰুষ	FCM1338074 ফটো উপলব্ধ
583 নাম : শুকুৰ আলী পিতাৰ নাম: শ্বাহা জামাল ঘৰ নং : ৫২৫ বয়স : 57 লিঙ্গ : পুৰুষ	FCM1338085 ফটো উপলব্ধ	584 নাম : হৰপ আলী পিতাৰ নাম: শ্বাহা জামাল ঘৰ নং : ৫২৫ বয়স : 55 লিঙ্গ : পুৰুষ	FCM1338096 ফটো উপলব্ধ	D 585 নাম : নাজীমা বেগম স্বামীৰ নাম: ফৰজ আলী ঘৰ নং : ৫২৫ বয়স : 54 লিঙ্গ : মহিলা	FCM1338109 ফটো উপলব্ধ
586 নাম : ফিলিমা বেগম স্বামীৰ নাম: ফজৰ আলী ঘৰ নং : 525 বয়স : 35 লিঙ্গ : মহিলা	FCM0497610 ফটো উপলব্ধ	# 587 নাম : ছিব্বিৰন নেছা স্বামীৰ নাম: শুকুৰ আলী ঘৰ নং : ৫২৫ বয়স : 31 লিঙ্গ : মহিলা	FCM0277350 ফটো উপলব্ধ	588 নাম : নাজিম আলী পিতাৰ নাম: ফজৰ আলী ঘৰ নং : ৫২৫ বয়স : 26 লিঙ্গ : পুৰুষ	FCM0276782 ফটো উপলব্ধ
589 নাম : সমত বেগম স্বামীৰ নাম: বুদ্ধ মিঞা ঘৰ নং : ৫২৬ বয়স : 45 লিঙ্গ : মহিলা	FCM1338165 ফটো উপলব্ধ	590 নাম : সোনাভানু নেছা পিতাৰ নাম: মফিজদ্দিন ঘৰ নং : 526 বয়স : 34 লিঙ্গ : মহিলা	FCM1315985 ফটো উপলব্ধ	591 নাম : মাজিদা খাতুন স্বামীৰ নাম: শুকুৰ আলী ঘৰ নং : 526 বয়স : 27 লিঙ্গ : মহিলা	ECF0159111 ফটো উপলব্ধ
592 নাম : আব্দুল চাত্তাৰ পিতাৰ নাম: আবৰ আলী ঘৰ নং : ৫২৭ বয়স : 47 লিঙ্গ : পুৰুষ	FCM1338187 ফটো উপলব্ধ	D 593 নাম : বাক্কৰ আলী পিতাৰ নাম: ছাবেদ আলী ঘৰ নং : ৫২৮ বয়স : 61 লিঙ্গ : পুৰুষ	FCM1338198 ফটো উপলব্ধ	594 নাম : সোনা মিঞা পিতাৰ নাম: ছাবেদ আলী ঘৰ নং : ৫২৮ বয়স : 59 লিঙ্গ : পুৰুষ	FCM1338245 ফটো উপলব্ধ
595 নাম : জৰীনা বেগম স্বামীৰ নাম: আবেদ আলী ঘৰ নং : ৫২৮ বয়স : 58 লিঙ্গ : মহিলা	FCM1338234 ফটো উপলব্ধ	D 596 নাম : উৰফুলী বেগম স্বামীৰ নাম: আবেদ আলী ঘৰ নং : ৫২৮ বয়স : 56 লিঙ্গ : মহিলা	FCM1338223 ফটো উপলব্ধ	597 নাম : মমতা বেগম স্বামীৰ নাম: বাক্কৰ আলী ঘৰ নং : ৫২৮ বয়স : 51 লিঙ্গ : মহিলা	FCM1338212 ফটো উপলব্ধ
598 নাম : বেলে নেছা স্বামীৰ নাম: সোনা মিঞা ঘৰ নং : ৫২৮ বয়স : 51 লিঙ্গ : মহিলা	FCM1338256 ফটো উপলব্ধ	599 নাম : জয়নাল আবদিন পিতাৰ নাম: সোনা মিঞা ঘৰ নং : 528 বয়স : 30 লিঙ্গ : পুৰুষ	FCM0549121 ফটো উপলব্ধ	# 600 নাম : বিলেত আলী পিতাৰ নাম: সোনা মিঞা ঘৰ নং : 528 বয়স : 28 লিঙ্গ : পুৰুষ	FCM0549014 ফটো উপলব্ধ



601 নাম : ইনতাজ আলী পিতাৰ নাম: মহন আলী ঘৰ নং : 528 বয়স : 28 লিঙ্গ : পুৰুষ	FCM1314327 ফটো উপলব্ধ	602 নাম : বফিকুল ইছলাম পিতাৰ নাম: বাক্কৰ আলী ঘৰ নং : 528 বয়স : 26 লিঙ্গ : পুৰুষ	FCM0679621 ফটো উপলব্ধ	603 নাম : আলোছা বেগম পিতাৰ নাম: বাক্কৰ আলী ঘৰ নং : 528 বয়স : 25 লিঙ্গ : মহিলা	FCM0680033 ফটো উপলব্ধ
604 নাম: ছাইমা খাতুন স্বামীৰ নাম: বফিকুল ইছলাম ঘৰ নং : 528 বয়স : 24 লিঙ্গ : মহিলা	ECF0279646 ফটো উপলব্ধ	605 নাম: ছাজিৰুন নেছা স্বামীৰ নাম: বিলাত আলী ঘৰ নং : 528 বয়স : 22 লিঙ্গ : মহিলা	FCM2278372 ফটো উপলব্ধ	D 606 নাম : ছাবেদ আলী পিতাৰ নাম: শাহ আলী ঘৰ নং : ৫২৯ বয়স : 57 লিঙ্গ : পুৰুষ	FCM1338267 ফটো উপলব্ধ
D 607 নাম: আনোৱাৰা বেগম স্বামীৰ নাম: ছাবেদ আলী ঘৰ নং : ৫২৯ বয়স : 51 লিঙ্গ : মহিলা	FCM1338278 ফটো উপলব্ধ	608 নাম : হানিফ আলী পিতাৰ নাম: ছাবেদ আলী ঘৰ নং : ৫২৯ বয়স : 33 লিঙ্গ : পুৰুষ	FCM1338289 ফটো উপলব্ধ	609 নাম : উৰফুলি বেগম স্বামীৰ নাম: হানিফ আলী ঘৰ নং : ৫২৯ বয়স : 32 লিঙ্গ : মহিলা	FCM1338290 ফটো উপলব্ধ
610 নাম: জাহেদা খাতুন স্বামীৰ নাম: তাৰাজ আলী ঘৰ নং : 529 বয়স : 26 লিঙ্গ : মহিলা	FCM0516088 ফটো উপলব্ধ	611 নাম : মঃ তাৰাছ আলী পিতাৰ নাম: ছাবেদ আলী ঘৰ নং : 529 বয়স : 24 লিঙ্গ : পুৰুষ	FCM0680389 ফটো উপলব্ধ	E 612 নাম : আনোৱাৰা বেগম স্বামীৰ নাম: আব্দুল আজিজ ঘৰ নং : ৫৩০ বয়স : 67 লিঙ্গ : মহিলা	FCM1338314 ফটো উপলব্ধ
613 নাম : আব্বাছ আলী পিতাৰ নাম: আব্দুল আজিজ ঘৰ নং : ৫৩০ বয়স : 46 লিঙ্গ : পুৰুষ	FCM1338325 ফটো উপলব্ধ	614 নাম : জৰিনা বেগম স্বামীৰ নাম: আব্বাছ আলী ঘৰ নং : ৫৩০ বয়স : 43 লিঙ্গ : মহিলা	FCM1338336 ফটো উপলব্ধ	615 নাম : মঃ অমেজ আলী পিতাৰ নাম: নাদু শেখ ঘৰ নং : ৫৩০ বয়স : 37 লিঙ্গ : পুৰুষ	FCM1338369 ফটো উপলব্ধ
616 নাম : আব্দুল আৱাল পিতাৰ নাম: আব্দুল আজিজ ঘৰ নং : 530 বয়স : 30 লিঙ্গ : পুৰুষ	FCM0169037 ফটো উপলব্ধ	617 নাম : মিনাৰা বেগম স্বামীৰ নাম: অমেজ আলী ঘৰ নং : ৫৩০ বয়স : 30 লিঙ্গ : মহিলা	FCM1342694 ফটো উপলব্ধ	618 নাম : মিছমা খাতুন স্বামীৰ নাম: আব্দুল আৱাল ঘৰ নং : ৫৩০ বয়স : 27 লিঙ্গ : মহিলা	FCM0277194 ফটো উপলব্ধ
619 নাম : আছিফা বেগম পিতাৰ নাম: আব্বাছ আলী ঘৰ নং : 530 বয়স : 21 লিঙ্গ : মহিলা	ECF0182238 ফটো উপলব্ধ	620 নাম : মুছলিম সেখ পিতাৰ নাম: ছেৰাক আলী ঘৰ নং : ৫৩১ বয়স : 71 লিঙ্গ : পুৰুষ	FCM1338370 ফটো উপলব্ধ	621 নাম : জহুৰা বেগম স্বামীৰ নাম: মুছলিম সেখ ঘৰ নং : ৫৩১ বয়স : 61 লিঙ্গ : মহিলা	FCM1338381 ফটো উপলব্ধ
622 নাম : আবিদা বেগম স্বামীৰ নাম: ইয়াছিন আলী ঘৰ নং : 531 বয়স : 29 লিঙ্গ : মহিলা	FCM0169078 ফটো উপলব্ধ	623 নাম : ছৰিফা খাতুন স্বামীৰ নাম: মইনুল হক ঘৰ নং : 531 বয়স : 27 লিঙ্গ : মহিলা	FCM1841618 ফটো উপলব্ধ	624 নাম : মইনুল হক পিতাৰ নাম: মুছলিম সেখ ঘৰ নং : 531 বয়স : 27 লিঙ্গ : পুৰুষ	FCM2298990 ফটো উপলব্ধ
625 নাম : ছাহাৰা বেগম স্বামীৰ নাম: মহিজল হক ঘৰ নং : 531 বয়স : 23 লিঙ্গ : মহিলা	FCM1841576 ফটো উপলব্ধ	626 নাম : মহিজল হক পিতাৰ নাম: মুছলিম সেখ ঘৰ নং : 531 বয়স : 22 লিঙ্গ : পুৰুষ	FCM1841584 ফটো উপলব্ধ	627 নাম : কান্দৰী নেছা স্বামীৰ নাম: মুনতাজ আলী ঘৰ নং : ৫৩২ বয়স : 71 লিঙ্গ : মহিলা	FCM1338405 ফটো উপলব্ধ
628 নাম : পাতনী বেগম স্বামীৰ নাম: মুনতাজ আলী ঘৰ নং : ৫৩২ বয়স : 64 লিঙ্গ : মহিলা	FCM1338416 ফটো উপলব্ধ	629 নাম : কফিলদীন আলী পিতাৰ নাম: মুনতাজ আলী ঘৰ নং : ৫৩২ বয়স : 45 লিঙ্গ : পুৰুষ	FCM1338427 ফটো উপলব্ধ	630 নাম : আজাদ আলী পিতাৰ নাম: মুনতাজ আলী ঘৰ নং : 532 বয়স : 42 লিঙ্গ : পুৰুষ	ECF0253971 ফটো উপলব্ধ



631 নাম : মালেশ্বা বেগম পিতাৰ নাম: মুনতাজ আলী ঘৰ নং : 532 বয়স : 40 লিঙ্গ : মহিলা	FCM0698340 ফটো উপলব্ধ	632 নাম : ইয়াচিন আলী পিতাৰ নাম: মুনতাজ আলী ঘৰ নং : 532 বয়স : 39 লিঙ্গ : পুৰুষ	FCM1338438 ফটো উপলব্ধ	633 নাম : জামিৰন নেছা স্বামীৰ নাম: আজাদ আলী ঘৰ নং : 532 বয়স : 39 লিঙ্গ : মহিলা	FCM1338450 ফটো উপলব্ধ
634 নাম : নূৰ জামাল পিতাৰ নাম: মুনতাজ আলী ঘৰ নং : 532 বয়স : 28 লিঙ্গ : পুৰুষ	FCM0280123 ফটো উপলব্ধ	635 নাম : ছহৰ ভানু বেগম স্বামীৰ নাম: নূৰ জামাল ঘৰ নং : 532 বয়স : 27 লিঙ্গ : মহিলা	FCM1554542 ফটো উপলব্ধ	E 636 নাম : মমীৰন বেগম স্বামীৰ নাম: ইয়াকুব আলী ঘৰ নং : 533 বয়স : 88 লিঙ্গ : মহিলা	FCM1338472 ফটো উপলব্ধ
637 নাম : ইমান আলী পিতাৰ নাম: ইয়াকুব আলী ঘৰ নং : 533 বয়স : 56 লিঙ্গ : পুৰুষ	FCM1338483 ফটো উপলব্ধ	638 নাম : হাজেৰা বেগম স্বামীৰ নাম: ইমান আলী ঘৰ নং : 533 বয়স : 48 লিঙ্গ : মহিলা	FCM1338507 ফটো উপলব্ধ	639 নাম : ইম্নছ আলী পিতাৰ নাম: ইয়াকুব আলী ঘৰ নং : 533 বয়স : 45 লিঙ্গ : পুৰুষ	FCM1338494 ফটো উপলব্ধ
640 নাম : ছিবাৰ আলী পিতাৰ নাম: ইমান আলী ঘৰ নং : 533 বয়স : 33 লিঙ্গ : পুৰুষ	FCM0169177 ফটো উপলব্ধ	641 নাম : আবেদা বেগম স্বামীৰ নাম: ইম্নছ আলী ঘৰ নং : 533 বয়স : 30 লিঙ্গ : মহিলা	FCM0169185 ফটো উপলব্ধ	642 নাম : জমীৰ সেখ পিতাৰ নাম: মোনাজুদ্দিন সেখ ঘৰ নং : 535 বয়স : 55 লিঙ্গ : পুৰুষ	FCM1338529 ফটো উপলব্ধ
643 নাম : বেলে নেছা স্বামীৰ নাম: জমীৰ সেখ ঘৰ নং : 535 বয়স : 47 লিঙ্গ : মহিলা	FCM1338530 ফটো উপলব্ধ	644 নাম : আৰ্কাছ আলী পিতাৰ নাম: জমীৰ সেখ ঘৰ নং : 535 বয়স : 32 লিঙ্গ : পুৰুষ	FCM0651950 ফটো উপলব্ধ	645 নাম : আলোছা বেগম স্বামীৰ নাম: আৰ্কাছ আলী ঘৰ নং : 535 বয়স : 31 লিঙ্গ : মহিলা	FCM0449124 ফটো উপলব্ধ
646 নাম : বিশ সেখ পিতাৰ নাম: জমীৰ সেখ ঘৰ নং : 535 বয়স : 28 লিঙ্গ : পুৰুষ	FCM0652040 ফটো উপলব্ধ	647 নাম : ফলেছা বেগম স্বামীৰ নাম: বিশ সেখ ঘৰ নং : 535 বয়স : 25 লিঙ্গ : মহিলা	FCM2301778 ফটো উপলব্ধ	648 নাম : সুৰজ জামাল পিতাৰ নাম: মোনাজুদ্দিন ঘৰ নং : 536 বয়স : 73 লিঙ্গ : পুৰুষ	FCM1338541 ফটো উপলব্ধ
649 নাম : জবি বেগম স্বামীৰ নাম: সুৰজ জামাল ঘৰ নং : 536 বয়স : 66 লিঙ্গ : মহিলা	FCM1338552 ফটো উপলব্ধ	650 নাম : জমীলা বেগম স্বামীৰ নাম: সুৰজ জামাল ঘৰ নং : 536 বয়স : 56 লিঙ্গ : মহিলা	FCM1338563 ফটো উপলব্ধ	651 নাম : জবৰদ্দিন পিতাৰ নাম: সুৰজ জামাল ঘৰ নং : 536 বয়স : 30 লিঙ্গ : পুৰুষ	FCM1342707 ফটো উপলব্ধ
652 নাম : জয়নাল আবদিন পিতাৰ নাম: সুৰজ জামাল ঘৰ নং : 536 বয়স : 30 লিঙ্গ : পুৰুষ	FCM0169359 ফটো উপলব্ধ	653 নাম : জবিৰন নেছা স্বামীৰ নাম: জবৰদ্দিন ঘৰ নং : 536 বয়স : 29 লিঙ্গ : মহিলা	FCM0169367 ফটো উপলব্ধ	654 নাম : জবেদ আলী পিতাৰ নাম: সুৰজ জামাল ঘৰ নং : 536 বয়স : 28 লিঙ্গ : পুৰুষ	FCM0169375 ফটো উপলব্ধ
655 নাম : ইচিমা বেগম স্বামীৰ নাম: জবেদ আলী ঘৰ নং : 536 বয়স : 27 লিঙ্গ : মহিলা	FCM1763697 ফটো উপলব্ধ	656 নাম : ছহেইন আলী পিতাৰ নাম: সুৰজ জামাল ঘৰ নং : 536 বয়স : 26 লিঙ্গ : পুৰুষ	FCM0689158 ফটো উপলব্ধ	657 নাম : মুৰচিদা বেগম স্বামীৰ নাম: ছহেইন আলী ঘৰ নং : 536 বয়স : 26 লিঙ্গ : মহিলা	FCM1763713 ফটো উপলব্ধ
658 নাম : নূৰ ছহেইন পিতাৰ নাম: সুৰজ জামাল ঘৰ নং : 536 বয়স : 25 লিঙ্গ : পুৰুষ	ECF0145433 ফটো উপলব্ধ	659 নাম : দিন ইছলাম পিতাৰ নাম: সুৰজ জামাল ঘৰ নং : 536 বয়স : 24 লিঙ্গ : পুৰুষ	FCM1763705 ফটো উপলব্ধ	660 নাম : নূবেদ জামাল পিতাৰ নাম: সুৰজ জামাল ঘৰ নং : 536 বয়স : 24 লিঙ্গ : পুৰুষ	ECF0133660 ফটো উপলব্ধ



661	ECF0363689	ফটো উপলব্ধ	নাম : আনজুৰাৰা বেগম স্বামীৰ নাম : নৰ হুছেইন ঘৰ নং : 536 বয়স : 23 লিঙ্গ : মহিলা	662	ECF0133629	ফটো উপলব্ধ	নাম : সুৰমা খাতুন স্বামীৰ নাম : নৰেদ জামাল ঘৰ নং : 536 বয়স : 21 লিঙ্গ : মহিলা	663	FCM1338585	ফটো উপলব্ধ	নাম : বাতাহী বেগম স্বামীৰ নাম : মুৰাদ জামাল ঘৰ নং : 509 বয়স : 56 লিঙ্গ : মহিলা
664	FCM1338596	ফটো উপলব্ধ	নাম : মমতাজ বেগম স্বামীৰ নাম : মুৰাদ জামাল ঘৰ নং : 509 বয়স : 54 লিঙ্গ : মহিলা	665	FCM1338609	ফটো উপলব্ধ	নাম : বাহাৰুল ইচলাম পিতাৰ নাম : মুৰাদ জামাল ঘৰ নং : 509 বয়স : 44 লিঙ্গ : পুৰুষ	666	FCM1342718	ফটো উপলব্ধ	নাম : মইনুল হক পিতাৰ নাম : মুৰাদ জামাল ঘৰ নং : 509 বয়স : 39 লিঙ্গ : পুৰুষ
667	FCM1338610	ফটো উপলব্ধ	নাম : তাৰাতান নেছা স্বামীৰ নাম : বাহাৰুল ইচলাম ঘৰ নং : 509 বয়স : 37 লিঙ্গ : মহিলা	668	FCM1338621	ফটো উপলব্ধ	নাম : ছামচুল হক পিতাৰ নাম : মুৰাদ জামাল ঘৰ নং : 509 বয়স : 37 লিঙ্গ : পুৰুষ	669	FCM1342729	ফটো উপলব্ধ	নাম : ফৰিদা বেগম স্বামীৰ নাম : ছামচুল হক ঘৰ নং : 509 বয়স : 34 লিঙ্গ : মহিলা
670	ECF0313858	ফটো উপলব্ধ	নাম : মৰিয়ম বেগম স্বামীৰ নাম : মইনুল হক ঘৰ নং : 537 বয়স : 32 লিঙ্গ : মহিলা	671	FCM1342730	ফটো উপলব্ধ	নাম : আইনুল হক পিতাৰ নাম : মুৰাদ জামাল ঘৰ নং : 509 বয়স : 31 লিঙ্গ : পুৰুষ	672	FCM0277632	ফটো উপলব্ধ	নাম : মামনি বেগম স্বামীৰ নাম : আইনুল হক ঘৰ নং : 509 বয়স : 28 লিঙ্গ : মহিলা
673	FCM1520055	ফটো উপলব্ধ	নাম : মনজুৰা বেগম স্বামীৰ নাম : মইনুল হক ঘৰ নং : 537 বয়স : 27 লিঙ্গ : মহিলা	674	FCM1338643	ফটো উপলব্ধ	নাম : মুছলিম আলী পিতাৰ নাম : য়ুনু সেখ ঘৰ নং : 508 বয়স : 56 লিঙ্গ : পুৰুষ	675	FCM1338654	ফটো উপলব্ধ	নাম : ছমীৰন নেছা স্বামীৰ নাম : মুছলিম আলী ঘৰ নং : 508 বয়স : 51 লিঙ্গ : মহিলা
676	FCM0169516	ফটো উপলব্ধ	নাম : কবিৰ আলী পিতাৰ নাম : মুছলিম আলী ঘৰ নং : 538 বয়স : 29 লিঙ্গ : পুৰুষ	677	FCM1763721	ফটো উপলব্ধ	নাম : মূৰচিদা বেগম স্বামীৰ নাম : কবিৰ আলী ঘৰ নং : 538 বয়স : 24 লিঙ্গ : মহিলা	678	FCM1338665	ফটো উপলব্ধ	নাম : পানফুল বেওৱা স্বামীৰ নাম : আৰাচতুল সেখ ঘৰ নং : 509 বয়স : 76 লিঙ্গ : মহিলা
679	FCM1338676	ফটো উপলব্ধ	নাম : জহুৰুল ইছলাম পিতাৰ নাম : আৰাচতুল সেখ ঘৰ নং : 509 বয়স : 61 লিঙ্গ : পুৰুষ	680	FCM1338687	ফটো উপলব্ধ	নাম : ফুলভান নেছা স্বামীৰ নাম : জহুৰুল ইছলাম ঘৰ নং : 509 বয়স : 54 লিঙ্গ : মহিলা	681	FCM0665554	ফটো উপলব্ধ	নাম : ফৰিদ আলী পিতাৰ নাম : জহুৰুল ইছলাম ঘৰ নং : 539 বয়স : 24 লিঙ্গ : পুৰুষ
682	FCM1828466	ফটো উপলব্ধ	নাম : নেহাৰ খাতুন স্বামীৰ নাম : ফৰিদ আলী ঘৰ নং : 539 বয়স : 22 লিঙ্গ : মহিলা	683	FCM1828516	ফটো উপলব্ধ	নাম : গাজীউৰ ৰহমান পিতাৰ নাম : জহুৰুল ইছলাম ঘৰ নং : 539 বয়স : 22 লিঙ্গ : পুৰুষ	684	FCM1338712	ফটো উপলব্ধ	নাম : ছানোৱাৰ সেখ পিতাৰ নাম : আলাউদ্দিন আলী ঘৰ নং : 580 বয়স : 56 লিঙ্গ : পুৰুষ
685	FCM1338723	ফটো উপলব্ধ	নাম : ছায়েদ আলী পিতাৰ নাম : আলাউদ্দিন ঘৰ নং : 580 বয়স : 54 লিঙ্গ : পুৰুষ	686	FCM1338734	ফটো উপলব্ধ	নাম : ছাহজাহান আলী পিতাৰ নাম : আলাউদ্দিন ঘৰ নং : 580 বয়স : 51 লিঙ্গ : পুৰুষ	687	FCM1338756	ফটো উপলব্ধ	নাম : ফুলবাতাটী স্বামীৰ নাম : ছায়েদ আলী ঘৰ নং : 580 বয়স : 50 লিঙ্গ : মহিলা
688	FCM1338745	ফটো উপলব্ধ	নাম : মমীৰন নেছা স্বামীৰ নাম : ছানোৱাৰ সেখ ঘৰ নং : 580 বয়স : 46 লিঙ্গ : মহিলা	689	FCM1338767	ফটো উপলব্ধ	নাম : কলিম নেছা স্বামীৰ নাম : ছাহজাহান আলী ঘৰ নং : 580 বয়স : 44 লিঙ্গ : মহিলা	690	FCM1338778	ফটো উপলব্ধ	নাম : ছাইফুদ্দিন পিতাৰ নাম : আলাউদ্দিন ঘৰ নং : 580 বয়স : 41 লিঙ্গ : পুৰুষ



691 নাম : ফাতেমা বেগম স্বামীৰ নাম: ছাইফুদ্দিন ঘৰ নং : ৫৪০ বয়স : 37 লিঙ্গ : মহিলা	FCM1338789 ফটো উপলব্ধ	692 নাম : কিতাপ আলী পিতাৰ নাম: ছায়েদ আলী ঘৰ নং : 540 বয়স : 32 লিঙ্গ : পুৰুষ	FCM0673681 ফটো উপলব্ধ	693 নাম : বজব আলী পিতাৰ নাম: ছানোৱাৰ সেখ ঘৰ নং : 540 বয়স : 30 লিঙ্গ : পুৰুষ	FCM0673640 ফটো উপলব্ধ
694 নাম : গফুৰ আলী পিতাৰ নাম: ছানোৱাৰ সেখ ঘৰ নং : 540 বয়স : 27 লিঙ্গ : পুৰুষ	FCM0516286 ফটো উপলব্ধ	695 নাম : নুৰজাহান বেগম স্বামীৰ নাম: বজব আলী ঘৰ নং : 540 বয়স : 26 লিঙ্গ : মহিলা	FCM0516344 ফটো উপলব্ধ	696 নাম : আকবৰ আলী পিতাৰ নাম: ছানোৱাৰ সেখ ঘৰ নং : 540 বয়স : 26 লিঙ্গ : পুৰুষ	ECF0127704 ফটো উপলব্ধ
697 নাম : ছাদেক আলী পিতাৰ নাম: ছাহজাহান আলী ঘৰ নং : 540 বয়স : 25 লিঙ্গ : পুৰুষ	FCM0702928 ফটো উপলব্ধ	698 নাম : মমিন আলী পিতাৰ নাম: ছায়েদ আলী ঘৰ নং : 540 বয়স : 23 লিঙ্গ : পুৰুষ	FCM0682211 ফটো উপলব্ধ	699 নাম : ছেহেনা বেগম স্বামীৰ নাম: মমিন আলী ঘৰ নং : 540 বয়স : 23 লিঙ্গ : মহিলা	ECF0006114 ফটো উপলব্ধ
700 নাম : তাৰ্জিনা বেগম স্বামীৰ নাম: গফুৰ আলী ঘৰ নং : 540 বয়স : 22 লিঙ্গ : মহিলা	FCM1823806 ফটো উপলব্ধ	701 নাম : মৰিয়ম বেগম স্বামীৰ নাম: কিতাপ আলী ঘৰ নং : 540 বয়স : 22 লিঙ্গ : মহিলা	ECF0005660 ফটো উপলব্ধ	702 নাম : জেছমিনা আকতাৰা স্বামীৰ নাম: ছাদেক আলী ঘৰ নং : 540 বয়স : 21 লিঙ্গ : মহিলা	ECF0359547 ফটো উপলব্ধ
703 নাম : ইয়াছিন আলী পিতাৰ নাম: ছাইফুদ্দিন ঘৰ নং : 540 বয়স : 20 লিঙ্গ : পুৰুষ	ECF0155473 ফটো উপলব্ধ	704 নাম : তমেজ আলী পিতাৰ নাম: ছানোৱাৰ সেখ ঘৰ নং : 540 বয়স : 19 লিঙ্গ : পুৰুষ	ECF0359588 ফটো উপলব্ধ	705 নাম : ছফীউৰ বহমান পিতাৰ নাম: সন্দুল আলী ঘৰ নং : ৫৪১ বয়স : 64 লিঙ্গ : পুৰুষ	FCM1338790 ফটো উপলব্ধ
706 নাম : কমেলা খাতুন স্বামীৰ নাম: ছফীউৰ বহমান ঘৰ নং : ৫৪১ বয়স : 52 লিঙ্গ : মহিলা	FCM1338803 ফটো উপলব্ধ	707 নাম : কদম আলী পিতাৰ নাম: ছফীউৰ বহমান ঘৰ নং : ৫৪১ বয়স : 33 লিঙ্গ : পুৰুষ	FCM0516138 ফটো উপলব্ধ	708 নাম : ৰমজান আলী পিতাৰ নাম: ছফীউৰ বহমান ঘৰ নং : ৫৪১ বয়স : 29 লিঙ্গ : পুৰুষ	FCM0516195 ফটো উপলব্ধ
709 নাম : মাকনি বেগম স্বামীৰ নাম: কদম আলী ঘৰ নং : 541 বয়স : 29 লিঙ্গ : মহিলা	ECF0175372 ফটো উপলব্ধ	D 710 নাম : ছাহেব আলী পিতাৰ নাম: সন্দুল আলী ঘৰ নং : ৫৪২ বয়স : 64 লিঙ্গ : পুৰুষ	FCM1338814 ফটো উপলব্ধ	D 711 নাম : ৰহিমা বেগম স্বামীৰ নাম: চাহেব আলী ঘৰ নং : ৫৪২ বয়স : 52 লিঙ্গ : মহিলা	FCM1338825 ফটো উপলব্ধ
712 নাম : ধুন্দি বেগম স্বামীৰ নাম: চাহেব আলী ঘৰ নং : ৫৪২ বয়স : 38 লিঙ্গ : মহিলা	FCM1338836 ফটো উপলব্ধ	713 নাম : মতলেব আলী পিতাৰ নাম: সন্দুল আলী ঘৰ নং : ৫৪৩ বয়স : 51 লিঙ্গ : পুৰুষ	FCM1338847 ফটো উপলব্ধ	714 নাম : জবাফুল বেগম স্বামীৰ নাম: মতলেব আলী ঘৰ নং : ৫৪৩ বয়স : 49 লিঙ্গ : মহিলা	FCM1338858 ফটো উপলব্ধ
715 নাম : ফুলমন সেখ পিতাৰ নাম: সন্দুল সেখ ঘৰ নং : ৫৪৪ বয়স : 57 লিঙ্গ : পুৰুষ	FCM1338870 ফটো উপলব্ধ	716 নাম : ইবিৰন নেছা স্বামীৰ নাম: ফুলমন সেখ ঘৰ নং : ৫৪৪ বয়স : 47 লিঙ্গ : মহিলা	FCM1338881 ফটো উপলব্ধ	717 নাম : পিয়াৰ আলী পিতাৰ নাম: ফুলমন সেখ ঘৰ নং : 544 বয়স : 26 লিঙ্গ : পুৰুষ	FCM1473792 ফটো উপলব্ধ
718 নাম : পাৰবিনা বেগম স্বামীৰ নাম: পিয়াৰ আলী ঘৰ নং : 544 বয়স : 23 লিঙ্গ : মহিলা	FCM1473727 ফটো উপলব্ধ	719 নাম : ৰহমত আলী পিতাৰ নাম: জাবেদ আলী ঘৰ নং : ৫৪৫ বয়স : 66 লিঙ্গ : পুৰুষ	FCM1338892 ফটো উপলব্ধ	E 720 নাম : হাজীৰন নেছা স্বামীৰ নাম: ৰহমত আলী ঘৰ নং : ৫৪৫ বয়স : 56 লিঙ্গ : মহিলা	FCM1338905 ফটো উপলব্ধ



721 নাম : জাহাঙ্গীৰ আলম পিতাৰ নাম: বহমত আলী ঘৰ নং : 545 বয়স : 30 লিঙ্গ : পুৰুষ	FCM0170936 ফটো উপলব্ধ	722 নাম : আজাদ আলী পিতাৰ নাম: বহমত আলী ঘৰ নং : 545 বয়স : 30 লিঙ্গ : পুৰুষ	FCM0170977 ফটো উপলব্ধ	723 নাম : হাবিজুৰ বহমান পিতাৰ নাম: বহমত আলী ঘৰ নং : 545 বয়স : 27 লিঙ্গ : পুৰুষ	FCM0695270 ফটো উপলব্ধ
724 নাম: বেহেনা বেগম স্বামীৰ নাম: জাহাঙ্গীৰ আলম ঘৰ নং : 545 বয়স : 27 লিঙ্গ : মহিলা	FCM1333541 ফটো উপলব্ধ	725 নাম : হাইদৰ আলী পিতাৰ নাম: বহমত আলী ঘৰ নং : 545 বয়স : 26 লিঙ্গ : পুৰুষ	FCM0676155 ফটো উপলব্ধ	726 নাম : বাবিয়া বেগম স্বামীৰ নাম: আজাদ আলী ঘৰ নং : 545 বয়স : 24 লিঙ্গ : মহিলা	FCM0689687 ফটো উপলব্ধ
727 নাম: নাজিমা বেগম স্বামীৰ নাম: হাবিজুৰ বহমান ঘৰ নং : 545 বয়স : 22 লিঙ্গ : মহিলা	ECF0334292 ফটো উপলব্ধ	728 নাম: মালেকুৱা বেওৱা স্বামীৰ নাম: আছিবুদ্দিন ঘৰ নং : ৫৪৬ বয়স : 71 লিঙ্গ : মহিলা	FCM1338916 ফটো উপলব্ধ	729 নাম : জয়নাল আদিন পিতাৰ নাম: আছিবুদ্দিন ঘৰ নং : ৫৪৬ বয়স : 36 লিঙ্গ : পুৰুষ	FCM1338927 ফটো উপলব্ধ
730 নাম: পাৰবিন চুলতানা স্বামীৰ নাম: জৈনাল আবদিন ঘৰ নং : 546 বয়স : 32 লিঙ্গ : মহিলা	FCM0516377 ফটো উপলব্ধ	731 নাম: আজিবন নেছা স্বামীৰ নাম: আছিবুদ্দিন ঘৰ নং : ৫৪৬ বয়স : 29 লিঙ্গ : মহিলা	FCM0340026 ফটো উপলব্ধ	732 নাম : নূৰ চালাম পিতাৰ নাম: আব্দুল সেখ ঘৰ নং : 547 বয়স : 64 লিঙ্গ : পুৰুষ	FCM0670471 ফটো উপলব্ধ
733 নাম: মালেনছা বেগম স্বামীৰ নাম: নূৰ চালাম ঘৰ নং : 547 বয়স : 58 লিঙ্গ : মহিলা	FCM0670505 ফটো উপলব্ধ	734 নাম : মালপদ্দিন পিতাৰ নাম: নূৰ ছালাম ঘৰ নং : ৫৪৭ বয়স : 34 লিঙ্গ : পুৰুষ	FCM1338950 ফটো উপলব্ধ	735 নাম: মৰজিৰ্না খাতুন স্বামীৰ নাম: মালপদ্দিন ঘৰ নং : 547 বয়স : 24 লিঙ্গ : মহিলা	FCM1333483 ফটো উপলব্ধ
736 নাম : নূৰ হুছেইন পিতাৰ নাম: আব্দুল সেক ঘৰ নং : ৫৪৮ বয়স : 61 লিঙ্গ : পুৰুষ	FCM1338983 ফটো উপলব্ধ	D 737 নাম: চাহাভান নেছা স্বামীৰ নাম: নূৰ হুছেইন ঘৰ নং : ৫৪৮ বয়স : 56 লিঙ্গ : মহিলা	FCM1338994 ফটো উপলব্ধ	738 নাম : আব হুছেইন পিতাৰ নাম: আব্দুল সেখ ঘৰ নং : ৫৪৮ বয়স : 44 লিঙ্গ : পুৰুষ	FCM1339000 ফটো উপলব্ধ
739 নাম: জয়তন নেছা স্বামীৰ নাম: আব হুছেইন ঘৰ নং : ৫৪৮ বয়স : 39 লিঙ্গ : মহিলা	FCM1339011 ফটো উপলব্ধ	740 নাম: উৰফুলি নেছা স্বামীৰ নাম: আইনুল হক ঘৰ নং : ৫৪৮ বয়স : 37 লিঙ্গ : মহিলা	FCM1339022 ফটো উপলব্ধ	741 নাম : আলতাৰ হুছেইন পিতাৰ নাম: নূৰ হুছেইন ঘৰ নং : ৫৪৮ বয়স : 34 লিঙ্গ : পুৰুষ	FCM1338961 ফটো উপলব্ধ
742 নাম: জাহানাৰা বেগম স্বামীৰ নাম: আলতাৰ হুছেইন ঘৰ নং : 548 বয়স : 28 লিঙ্গ : মহিলা	FCM0516336 ফটো উপলব্ধ	743 নাম : আবুল হুছেইন পিতাৰ নাম: আব্দুল সেখ ঘৰ নং : ৫৪৯ বয়স : 54 লিঙ্গ : পুৰুষ	FCM1339033 ফটো উপলব্ধ	744 নাম : আব্দুল্লা আলী পিতাৰ নাম: আবুবক্কৰ চিদ্দিক ঘৰ নং : ৫৫০ বয়স : 51 লিঙ্গ : পুৰুষ	FCM1339077 ফটো উপলব্ধ
745 নাম : আব্দুল কৰিম পিতাৰ নাম: শাহাজামাল ঘৰ নং : ৫৫০ বয়স : 46 লিঙ্গ : পুৰুষ	FCM1339102 ফটো উপলব্ধ	746 নাম: জিৰাতন নেচা স্বামীৰ নাম: আব্দুল্লা ঘৰ নং : ৫৫০ বয়স : 44 লিঙ্গ : মহিলা	FCM1339088 ফটো উপলব্ধ	747 নাম : আব্দুল মুন্নাফ পিতাৰ নাম: আবুবক্কৰ চিদ্দিক ঘৰ নং : ৫৫০ বয়স : 44 লিঙ্গ : পুৰুষ	FCM1339099 ফটো উপলব্ধ
748 নাম: আমিনা বেগম স্বামীৰ নাম: আব্দুল কৰিম ঘৰ নং : ৫৫০ বয়স : 39 লিঙ্গ : মহিলা	FCM1339113 ফটো উপলব্ধ	749 নাম: মনোৱাৰা বেগম স্বামীৰ নাম: আব্দুল মুন্নাফ ঘৰ নং : 550 বয়স : 30 লিঙ্গ : মহিলা	FCM2302537 ফটো উপলব্ধ	750 নাম : আব্দুল মতালেপ পিতাৰ নাম: আবুবক্কৰ চিদ্দিক ঘৰ নং : ৫৫১ বয়স : 61 লিঙ্গ : পুৰুষ	FCM1339124 ফটো উপলব্ধ



751 নাম : উম্মোকুল ছালেমা স্বামীৰ নাম : আব্দুল মোতালেব ঘৰ নং : ৫৫১ বয়স : 51 লিঙ্গ : মহিলা	FCM1339135 ফটো উপলব্ধ	752 নাম : নূৰ ছালাম পিতাৰ নাম : আব্দুল মুতালেম ঘৰ নং : ৫৫১ বয়স : 33 লিঙ্গ : পুৰুষ	FCM2234982 ফটো উপলব্ধ	753 নাম : নূৰ ইছলাম পিতাৰ নাম : আব্দুল মুতালেপ ঘৰ নং : 551 বয়স : 29 লিঙ্গ : পুৰুষ	FCM0533109 ফটো উপলব্ধ
754 নাম : তাইজুল ইছলাম পিতাৰ নাম : আব্দুল মুতালেপ ঘৰ নং : 551 বয়স : 23 লিঙ্গ : পুৰুষ	ECF0068676 ফটো উপলব্ধ	755 নাম : বুলবুল হুছেইন পিতাৰ নাম : আব্দুল মুতালেব ঘৰ নং : 551 বয়স : 21 লিঙ্গ : পুৰুষ	ECF0068635 ফটো উপলব্ধ	756 নাম : ফিৰোজা খাতুন স্বামীৰ নাম : নূৰ ইছলাম ঘৰ নং : 551 বয়স : 20 লিঙ্গ : মহিলা	ECF0217737 ফটো উপলব্ধ
757 নাম : আবিদন স্বামীৰ নাম : কুদ্দুচ আলী ঘৰ নং : ৫৫২ বয়স : 76 লিঙ্গ : মহিলা	FCM1339146 ফটো উপলব্ধ	758 নাম : কবিতা বেৰা পিতাৰ নাম : হাফেজুদ্দিন ঘৰ নং : 552 বয়স : 66 লিঙ্গ : মহিলা	FCM0536797 ফটো উপলব্ধ	759 নাম : আবু তালেপ পিতাৰ নাম : কুদ্দুচ আলী ঘৰ নং : ৫৫২ বয়স : 58 লিঙ্গ : পুৰুষ	FCM1339157 ফটো উপলব্ধ
760 নাম : ছামেদ আলী পিতাৰ নাম : কুদ্দুচ আলী ঘৰ নং : ৫৫২ বয়স : 45 লিঙ্গ : পুৰুষ	FCM1339180 ফটো উপলব্ধ	761 নাম : আবুল কালাম পিতাৰ নাম : কুদ্দুচ আলী ঘৰ নং : ৫৫২ বয়স : 43 লিঙ্গ : পুৰুষ	FCM1339191 ফটো উপলব্ধ	762 নাম : জহুৰা বেগম স্বামীৰ নাম : আবু তালেপ ঘৰ নং : ৫৫২ বয়স : 41 লিঙ্গ : মহিলা	FCM1339215 ফটো উপলব্ধ
763 নাম : বহিম আলী পিতাৰ নাম : কুদ্দুছ আলী ঘৰ নং : ৫৫২ বয়স : 41 লিঙ্গ : পুৰুষ	FCM0280180 ফটো উপলব্ধ	764 নাম : ছামিৰন নেছা স্বামীৰ নাম : বহিম আলী ঘৰ নং : ৫৫২ বয়স : 39 লিঙ্গ : মহিলা	FCM1339226 ফটো উপলব্ধ	765 নাম : বেগমা খাতুন স্বামীৰ নাম : আবুল কালাম ঘৰ নং : ৫৫২ বয়স : 39 লিঙ্গ : মহিলা	FCM1339204 ফটো উপলব্ধ
#2 766 নাম : বফিকুল ইছলাম পিতাৰ নাম : কুদ্দুচ আলী ঘৰ নং : ৫৫২ বয়স : 32 লিঙ্গ : পুৰুষ	FCM1343039 ফটো উপলব্ধ	767 নাম : হাজেৰা বেগম স্বামীৰ নাম : বফিকুল ইছলাম ঘৰ নং : 552 বয়স : 32 লিঙ্গ : মহিলা	FCM0665869 ফটো উপলব্ধ	768 নাম : জৰ্জিনা বেগম স্বামীৰ নাম : সামেদ আলী ঘৰ নং : 552 বয়স : 31 লিঙ্গ : মহিলা	FCM0495069 ফটো উপলব্ধ
769 নাম : ছফিকুল ইছলাম মাতৃৰ নাম : আবিদন বেগম ঘৰ নং : ৫৫২ বয়স : 29 লিঙ্গ : পুৰুষ	FCM1343028 ফটো উপলব্ধ	770 নাম : বহিমা বেগম স্বামীৰ নাম : ছফিকুল ইছলাম ঘৰ নং : ৫৫২ বয়স : 29 লিঙ্গ : মহিলা	FCM0662056 ফটো উপলব্ধ	771 নাম : ফৰজ আলী পিতাৰ নাম : বহিম আলী ঘৰ নং : 552 বয়স : 21 লিঙ্গ : পুৰুষ	ECF0262881 ফটো উপলব্ধ
D 772 নাম : কবিতা বেগম স্বামীৰ নাম : নূৰ মহম্মাদ ঘৰ নং : ৫৫৩ বয়স : 71 লিঙ্গ : মহিলা	FCM1339248 ফটো উপলব্ধ	773 নাম : কবিৰ আলী পিতাৰ নাম : হাজী হাবেজুদ্দিন ঘৰ নং : ৫৫৪ বয়স : 78 লিঙ্গ : পুৰুষ	FCM1339259 ফটো উপলব্ধ	774 নাম : হাছেমা খাতুন স্বামীৰ নাম : কবিৰ আলী ঘৰ নং : ৫৫৪ বয়স : 49 লিঙ্গ : মহিলা	FCM1339260 ফটো উপলব্ধ
775 নাম : মুকলেচা বেগম পিতাৰ নাম : কবিৰ আলী ঘৰ নং : 554 বয়স : 35 লিঙ্গ : মহিলা	FCM0515932 ফটো উপলব্ধ	776 নাম : হাচেন আলী পিতাৰ নাম : কবিৰ আলী ঘৰ নং : ৫৫৪ বয়স : 32 লিঙ্গ : পুৰুষ	FCM1339271 ফটো উপলব্ধ	777 নাম : জুবফলি খাতুন স্বামীৰ নাম : হাচেন আলী ঘৰ নং : 554 বয়স : 27 লিঙ্গ : মহিলা	FCM0532960 ফটো উপলব্ধ
778 নাম : হুছেইন আলী পিতাৰ নাম : কবিৰ আলী ঘৰ নং : 554 বয়স : 27 লিঙ্গ : পুৰুষ	FCM0524579 ফটো উপলব্ধ	779 নাম : মৰ্জিনা বেগম পিতাৰ নাম : মাজিদ আলী ঘৰ নং : 554 বয়স : 25 লিঙ্গ : মহিলা	FCM1457076 ফটো উপলব্ধ	D 780 নাম : আব্দুল জলিল পিতাৰ নাম : প্যাৰ বক্সি মুখী ঘৰ নং : ৫৫৫ বয়স : 85 লিঙ্গ : পুৰুষ	FCM1339282 ফটো উপলব্ধ



<p>D 781</p> <p>নাম : ছাহাৰা খাতুন স্বামীৰ নাম: আব্দুল জলিল ঘৰ নং : ৫৫৫ বয়স : 78 লিঙ্গ : মহিলা</p> <p>ফটো উপলব্ধ</p>	FCM1339293	<p>782</p> <p>নাম : ইব্রাহিম আলী পিতাৰ নাম: আব্দুল জলিল ঘৰ নং : ৫৫৫ বয়স : 47 লিঙ্গ : পুৰুষ</p> <p>ফটো উপলব্ধ</p>	FCM0230987	<p>783</p> <p>নাম : নাজিমা বেগম স্বামীৰ নাম: ইব্রাহিম আলী ঘৰ নং : ৫৫৫ বয়স : 40 লিঙ্গ : মহিলা</p> <p>ফটো উপলব্ধ</p>	FCM0230995
<p>784</p> <p>নাম : আব্দুল হামিদ পিতাৰ নাম: ইব্রাহিম আলী ঘৰ নং : 555 বয়স : 21 লিঙ্গ : পুৰুষ</p> <p>ফটো উপলব্ধ</p>	ECF0260547	<p>785</p> <p>নাম : আলোমা নেছা স্বামীৰ নাম: মেছেৰ আলী ঘৰ নং : ৫৫৬ বয়স : 66 লিঙ্গ : মহিলা</p> <p>ফটো উপলব্ধ</p>	FCM1339328	<p>786</p> <p>নাম : আলীমুদ্দিন পিতাৰ নাম: মেছেৰ আলী ঘৰ নং : ৫৫৬ বয়স : 53 লিঙ্গ : পুৰুষ</p> <p>ফটো উপলব্ধ</p>	FCM1339339
<p>787</p> <p>নাম : শাহ আলম পিতাৰ নাম: মেছেৰ আলী ঘৰ নং : ৫৫৬ বয়স : 48 লিঙ্গ : পুৰুষ</p> <p>ফটো উপলব্ধ</p>	FCM1339351	<p>788</p> <p>নাম : জেলেখা খাতুন স্বামীৰ নাম: আলীমুদ্দিন ঘৰ নং : ৫৫৬ বয়স : 44 লিঙ্গ : মহিলা</p> <p>ফটো উপলব্ধ</p>	FCM1339340	<p>789</p> <p>নাম : ছফিকুল ইচলাম পিতাৰ নাম: মেছেৰ আলী ঘৰ নং : ৫৫৬ বয়স : 42 লিঙ্গ : পুৰুষ</p> <p>ফটো উপলব্ধ</p>	FCM1339373
<p>790</p> <p>নাম : জহিৰন নেছা স্বামীৰ নাম: শাহ আলম ঘৰ নং : ৫৫৬ বয়স : 41 লিঙ্গ : মহিলা</p> <p>ফটো উপলব্ধ</p>	FCM1339362	<p>791</p> <p>নাম : ছমিৰ আলী পিতাৰ নাম: মেছেৰ আলী ঘৰ নং : ৫৫৬ বয়স : 41 লিঙ্গ : পুৰুষ</p> <p>ফটো উপলব্ধ</p>	FCM1339395	<p>792</p> <p>নাম : গোলাপ হুছেইন পিতাৰ নাম: মেছেৰ আলী ঘৰ নং : ৫৫৬ বয়স : 34 লিঙ্গ : পুৰুষ</p> <p>ফটো উপলব্ধ</p>	FCM1339420
<p>793</p> <p>নাম : আলপনা বেগম স্বামীৰ নাম: গোলাপ হুছেইন ঘৰ নং : ৫৫৬ বয়স : 30 লিঙ্গ : মহিলা</p> <p>ফটো উপলব্ধ</p>	FCM0277723	<p>794</p> <p>নাম : মমি মমতাজ বেগম স্বামীৰ নাম: ছমিৰ আলী ঘৰ নং : ৫৫৬ বয়স : 29 লিঙ্গ : মহিলা</p> <p>ফটো উপলব্ধ</p>	FCM1343040	<p>795</p> <p>নাম : বসিদা বেগম স্বামীৰ নাম: ছফিকুল ইচলাম ঘৰ নং : 556 বয়স : 26 লিঙ্গ : মহিলা</p> <p>ফটো উপলব্ধ</p>	FCM0682245
<p>796</p> <p>নাম : মোজাহিদ আলী পিতাৰ নাম: শাহ আলম ঘৰ নং : 556 বয়স : 24 লিঙ্গ : পুৰুষ</p> <p>ফটো উপলব্ধ</p>	FCM0699215	<p>797</p> <p>নাম : আফজালজ জামান পিতাৰ নাম: আলীমুদ্দিন ঘৰ নং : 556 বয়স : 23 লিঙ্গ : পুৰুষ</p> <p>ফটো উপলব্ধ</p>	FCM0682278	<p>798</p> <p>নাম : ইয়াছমিনা পাৰবিন স্বামীৰ নাম: মোজাহিদ আলী ঘৰ নং : 556 বয়স : 22 লিঙ্গ : মহিলা</p> <p>ফটো উপলব্ধ</p>	ECF0178178
<p>799</p> <p>নাম : আজাদ উদ্ জামান পিতাৰ নাম: আলীমুদ্দিন ঘৰ নং : 556 বয়স : 20 লিঙ্গ : পুৰুষ</p> <p>ফটো উপলব্ধ</p>	ECF0006098	<p>E 800</p> <p>নাম : আলতা মিঞা পিতাৰ নাম: জেনুদ্দিন ঘৰ নং : ৫৫৭ বয়স : 66 লিঙ্গ : পুৰুষ</p> <p>ফটো উপলব্ধ</p>	FCM1339431	<p>801</p> <p>নাম : আনোৱাৰা বেগম স্বামীৰ নাম: আলতা মিঞা ঘৰ নং : ৫৫৭ বয়স : 61 লিঙ্গ : মহিলা</p> <p>ফটো উপলব্ধ</p>	FCM1339442
<p>802</p> <p>নাম : ইছমাইল আলী পিতাৰ নাম: জেনুদ্দিন ঘৰ নং : ৫৫৭ বয়স : 58 লিঙ্গ : পুৰুষ</p> <p>ফটো উপলব্ধ</p>	FCM1339453	<p>803</p> <p>নাম : অববুদ্দিন পিতাৰ নাম: জেনুদ্দিন ঘৰ নং : ৫৫৭ বয়স : 55 লিঙ্গ : পুৰুষ</p> <p>ফটো উপলব্ধ</p>	FCM1339475	<p>804</p> <p>নাম : নুৰতান নেছা স্বামীৰ নাম: অববুদ্দিন ঘৰ নং : ৫৫৭ বয়স : 49 লিঙ্গ : মহিলা</p> <p>ফটো উপলব্ধ</p>	FCM1339486
<p>805</p> <p>নাম : মুছফুল বেগম স্বামীৰ নাম: ইছমাইল ঘৰ নং : ৫৫৭ বয়স : 47 লিঙ্গ : মহিলা</p> <p>ফটো উপলব্ধ</p>	FCM1339464	<p>806</p> <p>নাম : জলিমুদ্দিন আহমেদ পিতাৰ নাম: আলতা মিঞা ঘৰ নং : ৫৫৭ বয়স : 38 লিঙ্গ : পুৰুষ</p> <p>ফটো উপলব্ধ</p>	FCM1339500	<p>807</p> <p>নাম : আখতাৰা বেগম পিতাৰ নাম: আলতা মিঞা ঘৰ নং : ৫৫৭ বয়স : 29 লিঙ্গ : মহিলা</p> <p>ফটো উপলব্ধ</p>	FCM0659433
<p>808</p> <p>নাম : নুৰুল হক পিতাৰ নাম: আববুদ্দিন হক ঘৰ নং : ৫৫৭ বয়স : 28 লিঙ্গ : পুৰুষ</p> <p>ফটো উপলব্ধ</p>	FCM0276931	<p>809</p> <p>নাম : আকলিমা বেগম স্বামীৰ নাম: জলিমুদ্দিন আহমেদ ঘৰ নং : ৫৫৭ বয়স : 27 লিঙ্গ : মহিলা</p> <p>ফটো উপলব্ধ</p>	FCM0277152	<p>810</p> <p>নাম : আনোৱাৰা আলী পিতাৰ নাম: আলতা মিঞা ঘৰ নং : ৫৫৭ বয়স : 27 লিঙ্গ : পুৰুষ</p> <p>ফটো উপলব্ধ</p>	FCM0659367



811 নাম : ইনজাদুল হক পিতাৰ নাম: আলতা মিঞা ঘৰ নং : 557 বয়স : 27 লিঙ্গ : পুৰুষ	FCM0667725 ফটো উপলব্ধ	812 নাম : সৰিফউদ্দিন আহমেদ পিতাৰ নাম: অববুদ্দীন ঘৰ নং : 557 বয়স : 26 লিঙ্গ : পুৰুষ	FCM0420950 ফটো উপলব্ধ	813 নাম : মছকেত আলী পিতাৰ নাম: ইছমাইল আলী ঘৰ নং : 557 বয়স : 26 লিঙ্গ : পুৰুষ	FCM0485821 ফটো উপলব্ধ
814 নাম : আছমিনা বেগম স্বামীৰ নাম: সৰিফদিন আহমেদ ঘৰ নং : 557 বয়স : 21 লিঙ্গ : মহিলা	ECF0359562 ফটো উপলব্ধ	815 নাম : ইব্রাহিম আলী পিতাৰ নাম: ইছমাইল আলী ঘৰ নং : 557 বয়স : 20 লিঙ্গ : পুৰুষ	ECF0178152 ফটো উপলব্ধ	816 নাম : ছটকু সেখ পিতাৰ নাম: ফে.মাদদীন মহম্মদ ঘৰ নং : 558 বয়স : 57 লিঙ্গ : পুৰুষ	FCM0515874 ফটো উপলব্ধ
817 নাম : চকিনা বেগম স্বামীৰ নাম: চটকু সেখ ঘৰ নং : 558 বয়স : 54 লিঙ্গ : মহিলা	FCM0515908 ফটো উপলব্ধ	818 নাম : ছলিমুদ্দিন পিতাৰ নাম: ছটকু সেখ ঘৰ নং : 558 বয়স : 38 লিঙ্গ : পুৰুষ	FCM1339533 ফটো উপলব্ধ	819 নাম : আনোৱাৰা খাতুন স্বামীৰ নাম: ছলিমুদ্দিন ঘৰ নং : 558 বয়স : 35 লিঙ্গ : মহিলা	FCM0505503 ফটো উপলব্ধ
820 নাম : চলিমন নেছা স্বামীৰ নাম: সংছেৰ আলী ঘৰ নং : ৫৫৮ বয়স : 34 লিঙ্গ : মহিলা	FCM1339544 ফটো উপলব্ধ	821 নাম : মঃ কলিমুদ্দিন পিতাৰ নাম: ছটকু সেখ ঘৰ নং : 558 বয়স : 23 লিঙ্গ : পুৰুষ	FCM1421015 ফটো উপলব্ধ	E 822 নাম : আনোৱাৰা বেগম স্বামীৰ নাম: কোক্বাত আলী ঘৰ নং : ৫৫৯ বয়স : 69 লিঙ্গ : মহিলা	FCM1339555 ফটো উপলব্ধ
823 নাম : আহেদ আলী পিতাৰ নাম: কোক্বাত আলী ঘৰ নং : ৫৫৯ বয়স : 54 লিঙ্গ : পুৰুষ	FCM1339566 ফটো উপলব্ধ	824 নাম : মমতা বেগম স্বামীৰ নাম: আহেদ আলী ঘৰ নং : ৫৫৯ বয়স : 48 লিঙ্গ : মহিলা	FCM1339577 ফটো উপলব্ধ	E 825 নাম : আহেদ আলী পিতাৰ নাম: কোক্বাত আলী ঘৰ নং : ৫৫৯ বয়স : 47 লিঙ্গ : পুৰুষ	FCM1339588 ফটো উপলব্ধ
826 নাম : আছিয়া বেগম স্বামীৰ নাম: আহেদ আলী ঘৰ নং : ৫৫৯ বয়স : 42 লিঙ্গ : মহিলা	FCM1339599 ফটো উপলব্ধ	827 নাম : আজাদ আলী পিতাৰ নাম: কোক্বাত আলী ঘৰ নং : ৫৫৯ বয়স : 41 লিঙ্গ : পুৰুষ	FCM1339602 ফটো উপলব্ধ	828 নাম : নূৰ বেগম স্বামীৰ নাম: আজাদ আলী ঘৰ নং : ৫৫৯ বয়স : 37 লিঙ্গ : মহিলা	FCM1339613 ফটো উপলব্ধ
829 নাম : ছহিদা বেগম স্বামীৰ নাম: ইউনোছ আলী ঘৰ নং : ৫৫৯ বয়স : 31 লিঙ্গ : মহিলা	FCM1343051 ফটো উপলব্ধ	830 নাম : বাহোল আলী পিতাৰ নাম: আহেদ আলী ঘৰ নং : 559 বয়স : 24 লিঙ্গ : পুৰুষ	ECF0309542 ফটো উপলব্ধ	831 নাম : ইয়াছমিনা খাতুন স্বামীৰ নাম: বাহোল আলী ঘৰ নং : 559 বয়স : 21 লিঙ্গ : মহিলা	ECF0310573 ফটো উপলব্ধ
832 নাম : কাবাজুদ্দিন আহমেদ পিতাৰ নাম: হাবেজুদ্দিন ঘৰ নং : ৫৬০ বয়স : 68 লিঙ্গ : পুৰুষ	FCM1339635 ফটো উপলব্ধ	833 নাম : আমেনা বেগম স্বামীৰ নাম: কাবাজুদ্দিন আহমেদ ঘৰ নং : ৫৬০ বয়স : 58 লিঙ্গ : মহিলা	FCM1339646 ফটো উপলব্ধ	834 নাম : আনোৱাৰা হুছেন পিতাৰ নাম: কাবাজুদ্দিন আহমেদ ঘৰ নং : ৫৬০ বয়স : 45 লিঙ্গ : পুৰুষ	FCM1339657 ফটো উপলব্ধ
835 নাম : দিল পিঞ্জৰা বেগম স্বামীৰ নাম: আনোৱাৰা হুছেন ঘৰ নং : ৫৬০ বয়স : 43 লিঙ্গ : মহিলা	FCM1339668 ফটো উপলব্ধ	836 নাম : আতাউৰ ৰহমান পিতাৰ নাম: কাবাজুদ্দিন আহমেদ ঘৰ নং : ৫৬০ বয়স : 37 লিঙ্গ : পুৰুষ	FCM1339679 ফটো উপলব্ধ	837 নাম : আমেনা খাতুন স্বামীৰ নাম: আতাউৰ ৰহমান ঘৰ নং : 560 বয়স : 29 লিঙ্গ : মহিলা	FCM0625277 ফটো উপলব্ধ
838 নাম : আমিনুল ইছলাম পিতাৰ নাম: কাবাজুদ্দিন আহমেদ ঘৰ নং : 560 বয়স : 27 লিঙ্গ : পুৰুষ	FCM0450767 ফটো উপলব্ধ	839 নাম : দিলোৱাৰা হুছেইন পিতাৰ নাম: আনোৱাৰা হুছেইন ঘৰ নং : 560 বয়স : 23 লিঙ্গ : পুৰুষ	FCM0702910 ফটো উপলব্ধ	840 নাম : ৰহিমা বেওৱা স্বামীৰ নাম: জাফৰ আলী ঘৰ নং : ৫৬১ বয়স : 81 লিঙ্গ : মহিলা	FCM1339691 ফটো উপলব্ধ



841 নাম : আবহুল্লাল পিতাৰ নাম: জাফৰ আলী ঘৰ নং : ৫৬১ বয়স : 49 লিঙ্গ : পুৰুষ	FCM1339704 ফটো উপলব্ধ	842 নাম : মনোৱাৰা বেগম স্বামীৰ নাম: আবু হেলাল ঘৰ নং : ৫৬১ বয়স : 34 লিঙ্গ : মহিলা	FCM2234993 ফটো উপলব্ধ	843 নাম : জৰিনা বেগম স্বামীৰ নাম: খয়বৰ আলী ঘৰ নং : ৫৬২ বয়স : 73 লিঙ্গ : মহিলা	FCM1339737 ফটো উপলব্ধ
844 নাম : জৰিফ আলী পিতাৰ নাম: খয়বৰ আলী ঘৰ নং : ৫৬২ বয়স : 37 লিঙ্গ : পুৰুষ	FCM1339748 ফটো উপলব্ধ	845 নাম : ছলমা বেগম স্বামীৰ নাম: জৰিফ আলী ঘৰ নং : 562 বয়স : 29 লিঙ্গ : মহিলা	FCM0173427 ফটো উপলব্ধ	846 নাম : জহুৰুল হক পিতাৰ নাম: খয়বৰ আলী ঘৰ নং : ৫৬২ বয়স : 27 লিঙ্গ : পুৰুষ	FCM0280065 ফটো উপলব্ধ
847 নাম : জাহিৰুল ইছলাম পিতাৰ নাম: খয়বৰ আলী ঘৰ নং : 562 বয়স : 24 লিঙ্গ : পুৰুষ	ECF0046839 ফটো উপলব্ধ	# 848 নাম : চমজিদা বেগম স্বামীৰ নাম: জাহিৰুল ইছলাম ঘৰ নং : 562 বয়স : 19 লিঙ্গ : মহিলা	ECF0262204 ফটো উপলব্ধ	849 নাম : হুছেইন আলী পিতাৰ নাম: হাজাৰী সেখ ঘৰ নং : ৫৬৩ বয়স : 71 লিঙ্গ : পুৰুষ	FCM1339759 ফটো উপলব্ধ
850 নাম : ছমিৰন নেছা স্বামীৰ নাম: হুছেইন আলী ঘৰ নং : ৫৬৩ বয়স : 66 লিঙ্গ : মহিলা	FCM1339760 ফটো উপলব্ধ	851 নাম : ছমিৰ আলী পিতাৰ নাম: হুছেইন আলী ঘৰ নং : ৫৬৩ বয়স : 37 লিঙ্গ : পুৰুষ	FCM1339771 ফটো উপলব্ধ	852 নাম : জৰিনা খাতুন স্বামীৰ নাম: ছমিৰ আলী ঘৰ নং : ৫৬৩ বয়স : 31 লিঙ্গ : মহিলা	FCM2235009 ফটো উপলব্ধ
853 নাম : চান্দ বেওৱা স্বামীৰ নাম: ইমান আলী ঘৰ নং : ৫৬৪ বয়স : 71 লিঙ্গ : মহিলা	FCM1339782 ফটো উপলব্ধ	854 নাম : সোনা মিঞা পিতাৰ নাম: ইমান আলী ঘৰ নং : ৫৬৪ বয়স : 34 লিঙ্গ : পুৰুষ	FCM1339806 ফটো উপলব্ধ	855 নাম : মোনৱাৰা বেগম স্বামীৰ নাম: সোনা মিঞা ঘৰ নং : 564 বয়স : 29 লিঙ্গ : মহিলা	FCM0173526 ফটো উপলব্ধ
856 নাম : মান্নান আলী পিতাৰ নাম: হাজাৰী সেখ ঘৰ নং : ৫৬৫ বয়স : 66 লিঙ্গ : পুৰুষ	FCM1339817 ফটো উপলব্ধ	857 নাম : নৰেদা বেগম স্বামীৰ নাম: মান্নান আলী ঘৰ নং : ৫৬৫ বয়স : 60 লিঙ্গ : মহিলা	FCM1339828 ফটো উপলব্ধ	858 নাম : মৰজিনা খাতুন স্বামীৰ নাম: মফিকুল ইছলাম ঘৰ নং : 565 বয়স : 32 লিঙ্গ : মহিলা	ECF0246900 ফটো উপলব্ধ
859 নাম : মফিকুল ইছলাম পিতাৰ নাম: মান্নান আলী ঘৰ নং : 565 বয়স : 31 লিঙ্গ : পুৰুষ	FCM0173567 ফটো উপলব্ধ	860 নাম : বাবৰ আলী পিতাৰ নাম: অহেজ আলী ঘৰ নং : ৫৬৬ বয়স : 76 লিঙ্গ : পুৰুষ	FCM1339839 ফটো উপলব্ধ	861 নাম : ইজিতন নেছা স্বামীৰ নাম: বাবৰ আলী ঘৰ নং : ৫৬৬ বয়স : 67 লিঙ্গ : মহিলা	FCM1339840 ফটো উপলব্ধ
862 নাম : আহিছা খাতুন স্বামীৰ নাম: ইদ্রিছ আলী ঘৰ নং : 566 বয়স : 22 লিঙ্গ : মহিলা	ECF0105668 ফটো উপলব্ধ	863 নাম : ইদ্রিছ আলী পিতাৰ নাম: বাবৰ আলী ঘৰ নং : 566 বয়স : 22 লিঙ্গ : পুৰুষ	ECF0105684 ফটো উপলব্ধ	864 নাম : চাকীতন নেচা স্বামীৰ নাম: হজৰ আলী ঘৰ নং : ৫৬৭ বয়স : 74 লিঙ্গ : মহিলা	FCM1339862 ফটো উপলব্ধ
865 নাম : ছাইদুৰ ৰহমান পিতাৰ নাম: হজৰ আলী ঘৰ নং : ৫৬৭ বয়স : 27 লিঙ্গ : পুৰুষ	FCM0278333 ফটো উপলব্ধ	866 নাম : ফৰিদা বেগম স্বামীৰ নাম: ছাইদুৰ ৰহমান ঘৰ নং : 567 বয়স : 26 লিঙ্গ : মহিলা	FCM0496711 ফটো উপলব্ধ	867 নাম : ছাইফুল ইছলাম পিতাৰ নাম: হজৰ আলী ঘৰ নং : 567 বয়স : 22 লিঙ্গ : পুৰুষ	ECF0154542 ফটো উপলব্ধ
D 868 নাম : আহেলী বেগম স্বামীৰ নাম: কাদেৰ আলী ঘৰ নং : ৫৬৮ বয়স : 84 লিঙ্গ : মহিলা	FCM1339895 ফটো উপলব্ধ	869 নাম : আব্দুল মজিদ পিতাৰ নাম: কাদেৰ আলী ঘৰ নং : ৫৬৮ বয়স : 81 লিঙ্গ : পুৰুষ	FCM1339873 ফটো উপলব্ধ	870 নাম : ছাইবেনী বেগম স্বামীৰ নাম: আব্দুল মজিদ ঘৰ নং : ৫৬৮ বয়স : 74 লিঙ্গ : মহিলা	FCM1339884 ফটো উপলব্ধ

বিধানসভা সমষ্টিৰ নম্বৰ আৰু নাম : 51-দলগাওঁ
অংশৰ নম্বৰ আৰু নাম : 1-খাটনীয়াপাৰা(অংশ)

871	FCM1339908	ফটো উপলব্ধ	নাম : ছাইফুদ্দিন আহমেদ পিতাৰ নাম: আব্দুল মজিদ ঘৰ নং : ৫৬৮ বয়স : 49 লিঙ্গ : পুৰুষ	872	FCM1339920	ফটো উপলব্ধ	নাম : মইনুল হক পিতাৰ নাম: আব্দুল মজিদ ঘৰ নং : ৫৬৮ বয়স : 47 লিঙ্গ : পুৰুষ	873	FCM1339919	ফটো উপলব্ধ	নাম : মনোৱাৰা বেগম স্বামীৰ নাম: ছাইফুদ্দিন আহমেদ ঘৰ নং : ৫৬৮ বয়স : 43 লিঙ্গ : মহিলা
874	FCM1339931	ফটো উপলব্ধ	নাম : আকলিমা বেগম স্বামীৰ নাম: মইনুল হক ঘৰ নং : ৫৬৮ বয়স : 41 লিঙ্গ : মহিলা	875	FCM1339942	ফটো উপলব্ধ	নাম : আইনুল হক পিতাৰ নাম: আব্দুল মজিদ ঘৰ নং : ৫৬৮ বয়স : 37 লিঙ্গ : পুৰুষ	876	FCM2235010	ফটো উপলব্ধ	নাম : জয়নাল আদিন পিতাৰ নাম: আব্দুল মজিদ ঘৰ নং : ৫৬৮ বয়স : 36 লিঙ্গ : পুৰুষ
877	FCM2235021	ফটো উপলব্ধ	নাম : আহেলা খাতুন স্বামীৰ নাম: আইনুল হক ঘৰ নং : ৫৬৮ বয়স : 33 লিঙ্গ : মহিলা	878	FCM0657676	ফটো উপলব্ধ	নাম : ফৰিদা বেগম স্বামীৰ নাম: জয়নাল আবদিন ঘৰ নং : 568 বয়স : 27 লিঙ্গ : মহিলা	879	FCM0611954	ফটো উপলব্ধ	নাম : শুকৰ আলী পিতাৰ নাম: আব্দুল মজিদ ঘৰ নং : 568 বয়স : 25 লিঙ্গ : পুৰুষ
880	FCM1339964	ফটো উপলব্ধ	নাম : নূৰজাহান বেগম স্বামীৰ নাম: আমিৰ ঘৰ নং : ৫৭০ বয়স : 71 লিঙ্গ : মহিলা	E 881	FCM1339975	ফটো উপলব্ধ	নাম : নূৰ মহম্মদ পিতাৰ নাম: ফাৰাজুদ্দিন ঘৰ নং : ৫৭০ বয়স : 67 লিঙ্গ : পুৰুষ	882	FCM2235032	ফটো উপলব্ধ	নাম : লুকমান হুছেইন পিতাৰ নাম: আমিৰ হুছেইন ঘৰ নং : ৫৭০ বয়স : 33 লিঙ্গ : পুৰুষ
883	FCM2235043	ফটো উপলব্ধ	নাম : ছফিকুল ইছলাম পিতাৰ নাম: আমিৰ হুছেইন ঘৰ নং : 570 বয়স : 31 লিঙ্গ : পুৰুষ	884	FCM1901479	ফটো উপলব্ধ	নাম : পাৰবিনা বেগম পিতাৰ নাম: আমিৰ আলী ঘৰ নং : 570 বয়স : 25 লিঙ্গ : মহিলা	885	FCM0658369	ফটো উপলব্ধ	নাম : জামিৰন নেছা স্বামীৰ নাম: ছফি, কুল ইছলাম ঘৰ নং : 570 বয়স : 24 লিঙ্গ : মহিলা
886	FCM1339997	ফটো উপলব্ধ	নাম : আব্দুল খালেক পিতাৰ নাম: আফজুদ্দিন ঘৰ নং : ৫৭১ বয়স : 66 লিঙ্গ : পুৰুষ	887	FCM1340007	ফটো উপলব্ধ	নাম : আয়েছা খাতুন স্বামীৰ নাম: আব্দুল খালেক ঘৰ নং : ৫৭১ বয়স : 64 লিঙ্গ : মহিলা	888	FCM2235054	ফটো উপলব্ধ	নাম : ছোলেমান আলী পিতাৰ নাম: আব্দুল খালেক ঘৰ নং : ৫৭১ বয়স : 30 লিঙ্গ : পুৰুষ
889	FCM0657171	ফটো উপলব্ধ	নাম : খাজা মইনুদ্দিন পিতাৰ নাম: আব্দুল খালেক ঘৰ নং : 571 বয়স : 24 লিঙ্গ : পুৰুষ	890	FCM0681361	ফটো উপলব্ধ	নাম : আব তালেব পিতাৰ নাম: আব্দুল খালেক ঘৰ নং : 571 বয়স : 24 লিঙ্গ : পুৰুষ	891	ECF0029546	ফটো উপলব্ধ	নাম : মাহমুদা খাতুন স্বামীৰ নাম: ছোলেমান আলী ঘৰ নং : 571 বয়স : 22 লিঙ্গ : মহিলা
892	FCM1340029	ফটো উপলব্ধ	নাম : ইয়াকুব আলী পিতাৰ নাম: আব্দুল ছামাদ ঘৰ নং : ৫৭২ বয়স : 39 লিঙ্গ : পুৰুষ	893	FCM2235065	ফটো উপলব্ধ	নাম : মালেথগা বেগম স্বামীৰ নাম: ইয়াকুব আলী ঘৰ নং : ৫৭২ বয়স : 30 লিঙ্গ : মহিলা	894	FCM1340030	ফটো উপলব্ধ	নাম : বলমলী বেগম স্বামীৰ নাম: আকাছ ঘৰ নং : ৫৭৩ বয়স : 52 লিঙ্গ : মহিলা
E 895	FCM1340052	ফটো উপলব্ধ	নাম : মজিৰন বেগম স্বামীৰ নাম: ফজল ঘৰ নং : ৫৭৪ বয়স : 83 লিঙ্গ : মহিলা	896	FCM1340063	ফটো উপলব্ধ	নাম : ইয়াজুদ্দিন পিতাৰ নাম: হামেদ ঘৰ নং : ৫৭৪ বয়স : 46 লিঙ্গ : পুৰুষ	897	FCM1340074	ফটো উপলব্ধ	নাম : গোমৰ আলী পিতাৰ নাম: হামেদ ঘৰ নং : ৫৭৪ বয়স : 44 লিঙ্গ : পুৰুষ
898	FCM2235076	ফটো উপলব্ধ	নাম : ফৰিদা বেগম স্বামীৰ নাম: ফজল বহমান ঘৰ নং : ৫৭৪ বয়স : 35 লিঙ্গ : মহিলা	899	FCM0174797	ফটো উপলব্ধ	নাম : হাজেৰা খাতুন স্বামীৰ নাম: ইয়াজুদ্দিন আলী ঘৰ নং : 574 বয়স : 34 লিঙ্গ : মহিলা	900	FCM2235087	ফটো উপলব্ধ	নাম : ফেলানি নেছা স্বামীৰ নাম: গোমৰ আলী ঘৰ নং : ৫৭৪ বয়স : 30 লিঙ্গ : মহিলা



901 নাম : হাবেজ আলী পিতাৰ নাম: ইয়াজুদ্দীন ঘৰ নং : 574 বয়স : 21 লিঙ্গ : পুৰুষ	ECF0213744 ফটো উপলব্ধ	902 নাম : জামাল সেখ পিতাৰ নাম: এছাদ আলী ঘৰ নং : 595 বয়স : 66 লিঙ্গ : পুৰুষ	FCM1340085 ফটো উপলব্ধ	903 নাম : কুলচন বেগম স্বামীৰ নাম: জামাল আলী ঘৰ নং : 595 বয়স : 48 লিঙ্গ : মহিলা	FCM1340096 ফটো উপলব্ধ
904 নাম : বজব আলী পিতাৰ নাম: জামাল সেখ ঘৰ নং : 595 বয়স : 30 লিঙ্গ : পুৰুষ	FCM2235098 ফটো উপলব্ধ	905 নাম : মামনি বেগম স্বামীৰ নাম: বজব আলী ঘৰ নং : 575 বয়স : 27 লিঙ্গ : মহিলা	FCM0496927 ফটো উপলব্ধ	906 নাম : ইমান আলী পিতাৰ নাম: জামাল সেখ ঘৰ নং : 575 বয়স : 26 লিঙ্গ : পুৰুষ	FCM1539063 ফটো উপলব্ধ
907 নাম : হালেমা খাতুন স্বামীৰ নাম: ইমান আলী ঘৰ নং : 575 বয়স : 24 লিঙ্গ : মহিলা	FCM1538826 ফটো উপলব্ধ	908 নাম : মতলেব আলী পিতাৰ নাম: জামাল সেখ ঘৰ নং : 575 বয়স : 23 লিঙ্গ : পুৰুষ	FCM2271674 ফটো উপলব্ধ	909 নাম : মুছলিম আলী পিতাৰ নাম: জামাল সেখ ঘৰ নং : 575 বয়স : 21 লিঙ্গ : পুৰুষ	ECF0155945 ফটো উপলব্ধ
910 নাম : ছলমা বেগম স্বামীৰ নাম: জোকাৰ ঘৰ নং : 596 বয়স : 52 লিঙ্গ : মহিলা	FCM1340110 ফটো উপলব্ধ	911 নাম : নুৰেদা বেগম স্বামীৰ নাম: আলী বেগম ঘৰ নং : 596 বয়স : 32 লিঙ্গ : মহিলা	FCM0277400 ফটো উপলব্ধ	912 নাম : বফিক আলী পিতাৰ নাম: জোকাৰ আলী ঘৰ নং : 596 বয়স : 27 লিঙ্গ : পুৰুষ	FCM0280115 ফটো উপলব্ধ
913 নাম : ছলিমুদ্দিন পিতাৰ নাম: জোকাৰ আলী ঘৰ নং : 576 বয়স : 27 লিঙ্গ : পুৰুষ	FCM0684795 ফটো উপলব্ধ	914 নাম : কলিমুদ্দিন পিতাৰ নাম: জোকাৰ আলী ঘৰ নং : 576 বয়স : 27 লিঙ্গ : পুৰুষ	FCM1513399 ফটো উপলব্ধ	915 নাম : মুৰ্শিদা বেগম পিতাৰ নাম: বফিক আলী ঘৰ নং : 576 বয়স : 26 লিঙ্গ : মহিলা	FCM1343516 ফটো উপলব্ধ
916 নাম : উমোহানি বেগম স্বামীৰ নাম: কলিমুদ্দিন ঘৰ নং : 576 বয়স : 25 লিঙ্গ : মহিলা	FCM1610989 ফটো উপলব্ধ	917 নাম : জয়গন নেছা স্বামীৰ নাম: ছলিমুদ্দিন ঘৰ নং : 576 বয়স : 24 লিঙ্গ : মহিলা	FCM0684720 ফটো উপলব্ধ	918 নাম : জলিমুদ্দিন পিতাৰ নাম: জোকাৰ আলী ঘৰ নং : 576 বয়স : 22 লিঙ্গ : পুৰুষ	FCM1843226 ফটো উপলব্ধ
919 নাম : পাতানী বেওৱা স্বামীৰ নাম: মেছেৰ আলী ঘৰ নং : 599 বয়স : 71 লিঙ্গ : মহিলা	FCM1340121 ফটো উপলব্ধ	920 নাম : নৌচাদ আলী পিতাৰ নাম: মেছেৰ আলী ঘৰ নং : 599 বয়স : 41 লিঙ্গ : পুৰুষ	FCM1340132 ফটো উপলব্ধ	921 নাম : মুল্লিকা বেগম স্বামীৰ নাম: নোসাদ আলী ঘৰ নং : 599 বয়স : 36 লিঙ্গ : মহিলা	FCM2235101 ফটো উপলব্ধ
922 নাম : মাতবৰ আলী পিতাৰ নাম: মেছেৰ আলী ঘৰ নং : 598 বয়স : 68 লিঙ্গ : পুৰুষ	FCM1340143 ফটো উপলব্ধ	923 নাম : আমিনা বেগম স্বামীৰ নাম: মাতবৰ ঘৰ নং : 598 বয়স : 59 লিঙ্গ : মহিলা	FCM1340154 ফটো উপলব্ধ	924 নাম : আমিৰ আলী পিতাৰ নাম: মাতবৰ আলী ঘৰ নং : 598 বয়স : 44 লিঙ্গ : পুৰুষ	FCM1340165 ফটো উপলব্ধ
925 নাম : কুলচন বেগম স্বামীৰ নাম: আমিৰ আলী ঘৰ নং : 598 বয়স : 38 লিঙ্গ : মহিলা	FCM1340176 ফটো উপলব্ধ	926 নাম : ছিদ্দিক আলী পিতাৰ নাম: মাতবৰ আলী ঘৰ নং : 598 বয়স : 37 লিঙ্গ : পুৰুষ	FCM1340187 ফটো উপলব্ধ	927 নাম : ইদ্রিছ আলী পিতাৰ নাম: মাতবৰ আলী ঘৰ নং : 598 বয়স : 34 লিঙ্গ : পুৰুষ	FCM2266582 ফটো উপলব্ধ
928 নাম : ধুলী বেগম স্বামীৰ নাম: কুদ্দুছ আলী ঘৰ নং : 578 বয়স : 33 লিঙ্গ : মহিলা	FCM0612630 ফটো উপলব্ধ	929 নাম : কুদ্দুছ আলী পিতাৰ নাম: মাতবৰ আলী ঘৰ নং : 578 বয়স : 30 লিঙ্গ : পুৰুষ	FCM0175026 ফটো উপলব্ধ	930 নাম : আজিবোন নেছা স্বামীৰ নাম: কোববাত আলী ঘৰ নং : 578 বয়স : 30 লিঙ্গ : মহিলা	FCM0501346 ফটো উপলব্ধ



931 নাম : আকবৰ আলী পিতাৰ নাম: মাতবৰ আলী ঘৰ নং : ৫৭৮ বয়স : 29 লিঙ্গ : পুৰুষ	FCM2266571 ফটো উপলব্ধ	932 নাম : জহুৰা বেগম স্বামীৰ নাম: ইদ্রিছ আলী ঘৰ নং : ৫৭৮ বয়স : 29 লিঙ্গ : মহিলা	FCM2266548 ফটো উপলব্ধ	933 নাম : কোববাত আলী পিতাৰ নাম: মাতবৰ আলী ঘৰ নং : 578 বয়স : 28 লিঙ্গ : পুৰুষ	FCM0503714 ফটো উপলব্ধ
934 নাম : ৰাজিয়া চুলতানা স্বামীৰ নাম: ছিদ্দিক আলী ঘৰ নং : 578 বয়স : 28 লিঙ্গ : মহিলা	FCM0175067 ফটো উপলব্ধ	935 নাম : জেছমিনা বেগম স্বামীৰ নাম: আকবৰ আলী ঘৰ নং : 578 বয়স : 27 লিঙ্গ : মহিলা	FCM0675728 ফটো উপলব্ধ	936 নাম : ৰমেজ আলী পিতাৰ নাম: মাতবৰ আলী ঘৰ নং : 578 বয়স : 20 লিঙ্গ : পুৰুষ	ECF0357764 ফটো উপলব্ধ
937 নাম : আজাদ আলী পিতাৰ নাম: মেছেৰ আলী ঘৰ নং : ৫৭৯ বয়স : 52 লিঙ্গ : পুৰুষ	FCM1340198 ফটো উপলব্ধ	938 নাম : আমেনা বেগম স্বামীৰ নাম: আজাদ ঘৰ নং : ৫৭৯ বয়স : 47 লিঙ্গ : মহিলা	FCM1340201 ফটো উপলব্ধ	939 নাম : আনোৱাৰা বেওৱা স্বামীৰ নাম: আঃ লতিফ ঘৰ নং : ৫৮০ বয়স : 66 লিঙ্গ : মহিলা	FCM1340212 ফটো উপলব্ধ
940 নাম : আছাদুল্লা পিতাৰ নাম: আব্দুল লতিফ ঘৰ নং : ৫৮০ বয়স : 37 লিঙ্গ : পুৰুষ	FCM1340223 ফটো উপলব্ধ	941 নাম : নূৰ বেগম স্বামীৰ নাম: আছাদুল্লা হক ঘৰ নং : ৫৮০ বয়স : 36 লিঙ্গ : মহিলা	FCM2235134 ফটো উপলব্ধ	942 নাম : ৰেজিয়া খাতুন স্বামীৰ নাম: বিল্লাল আলী ঘৰ নং : ৫৮০ বয়স : 33 লিঙ্গ : মহিলা	FCM2235123 ফটো উপলব্ধ
943 নাম : বিল্লাল আলী মাতৃৰ নাম: আব্দুল লতিফ ঘৰ নং : ৫৮০ বয়স : 32 লিঙ্গ : পুৰুষ	FCM2235112 ফটো উপলব্ধ	944 নাম : ছোৰাপ আলী পিতাৰ নাম: মহেজ সেখ ঘৰ নং : ৫৮১ বয়স : 63 লিঙ্গ : পুৰুষ	FCM1340234 ফটো উপলব্ধ	945 নাম : খোদেজা বেগম স্বামীৰ নাম: ছোৰাপ আলী ঘৰ নং : ৫৮১ বয়স : 58 লিঙ্গ : মহিলা	FCM1340245 ফটো উপলব্ধ
946 নাম : মমিন আলী পিতাৰ নাম: ছোৰাপ আলী ঘৰ নং : ৫৮১ বয়স : 37 লিঙ্গ : পুৰুষ	FCM1340256 ফটো উপলব্ধ	947 নাম : ইব্রাহিম আলী পিতাৰ নাম: ছোৰাপ আলী ঘৰ নং : ৫৮১ বয়স : 32 লিঙ্গ : পুৰুষ	FCM1342741 ফটো উপলব্ধ	948 নাম : মহিফুল বেগম স্বামীৰ নাম: ইব্রাহিম আলী ঘৰ নং : ৫৮১ বয়স : 31 লিঙ্গ : মহিলা	FCM1342752 ফটো উপলব্ধ
949 নাম : আহেফাজা বেগম স্বামীৰ নাম: মমিন আলী ঘৰ নং : ৫৮১ বয়স : 30 লিঙ্গ : মহিলা	FCM0280230 ফটো উপলব্ধ	950 নাম : ইমান আলী পিতাৰ নাম: ছোৰাপ আলী ঘৰ নং : 581 বয়স : 30 লিঙ্গ : পুৰুষ	FCM0646992 ফটো উপলব্ধ	951 নাম : ইনামুল হক পিতাৰ নাম: ছোৰাপ আলী ঘৰ নং : 581 বয়স : 28 লিঙ্গ : পুৰুষ	FCM0279281 ফটো উপলব্ধ
952 নাম : মনোবাৰা বেগম স্বামীৰ নাম: মমিন আলী ঘৰ নং : 581 বয়স : 27 লিঙ্গ : মহিলা	FCM0615203 ফটো উপলব্ধ	953 নাম : ইনজিনা বেগম স্বামীৰ নাম: ইনামুল হক ঘৰ নং : 581 বয়স : 24 লিঙ্গ : মহিলা	FCM2290427 ফটো উপলব্ধ	954 নাম : আফছানা বেগম স্বামীৰ নাম: ইমান আলী ঘৰ নং : 581 বয়স : 21 লিঙ্গ : মহিলা	ECF0313239 ফটো উপলব্ধ
E 955 নাম : মতলেব আলী পিতাৰ নাম: মহেজ শেখ ঘৰ নং : ৫৮২ বয়স : 69 লিঙ্গ : পুৰুষ	FCM1340267 ফটো উপলব্ধ	956 নাম : ছোৰভান বেগম স্বামীৰ নাম: মতলেব আলী ঘৰ নং : ৫৮২ বয়স : 60 লিঙ্গ : মহিলা	FCM1340278 ফটো উপলব্ধ	957 নাম : শেখ ফৰিদ্ পিতাৰ নাম: মতলেব আলী ঘৰ নং : 582 বয়স : 30 লিঙ্গ : পুৰুষ	FCM0176099 ফটো উপলব্ধ
E 958 নাম : জৰিনা বেগম স্বামীৰ নাম: ৰস্তম আলী ঘৰ নং : ৫৮৩ বয়স : 57 লিঙ্গ : মহিলা	FCM1340290 ফটো উপলব্ধ	959 নাম : ছমিৰ আলী পিতাৰ নাম: ৰস্তম আলী ঘৰ নং : ৫৮৩ বয়স : 37 লিঙ্গ : পুৰুষ	FCM1340303 ফটো উপলব্ধ	960 নাম : জয়নাল আৱদিন পিতাৰ নাম: ৰস্তম আলী ঘৰ নং : ৫৮৩ বয়স : 33 লিঙ্গ : পুৰুষ	FCM0278234 ফটো উপলব্ধ



961 নাম : মনোৱাৰা বেগম স্বামীৰ নাম: ছমিৰ আলী ঘৰ নং : 583 বয়স : 33 লিঙ্গ : মহিলা	FCM0172189 ফটো উপলব্ধ	962 নাম : হজৰত আলী পিতাৰ নাম: ৰুস্তম আলী ঘৰ নং : 583 বয়স : 29 লিঙ্গ : পুৰুষ	FCM0278382 ফটো উপলব্ধ	963 নাম : হামিদা বেগম স্বামীৰ নাম: জয়নাল আবদিন ঘৰ নং : 583 বয়স : 25 লিঙ্গ : মহিলা	FCM2283257 ফটো উপলব্ধ
964 নাম : হামিদা বেগম পিতাৰ নাম: জয়নাল আবদিন ঘৰ নং : 583 বয়স : 25 লিঙ্গ : মহিলা	ECF0088492 ফটো উপলব্ধ	965 নাম : আয়েছা খাতুন স্বামীৰ নাম: হজৰত আলী ঘৰ নং : 583 বয়স : 20 লিঙ্গ : মহিলা	ECF0155101 ফটো উপলব্ধ	966 নাম : নুৰতান নেছা স্বামীৰ নাম: চান্দ মিঞা ঘৰ নং : 585 বয়স : 57 লিঙ্গ : মহিলা	FCM1340325 ফটো উপলব্ধ
967 নাম : ইক্ৰামুল ইছলাম পিতাৰ নাম: চান্দ মিঞা ঘৰ নং : 585 বয়স : 39 লিঙ্গ : পুৰুষ	FCM1340336 ফটো উপলব্ধ	968 নাম : ৰফিকুল ইছলাম পিতাৰ নাম: চান্দ মিঞা ঘৰ নং : 585 বয়স : 33 লিঙ্গ : পুৰুষ	FCM1342763 ফটো উপলব্ধ	969 নাম : মিচিমা খাতুন স্বামীৰ নাম: ইক্ৰামুল ইছলাম ঘৰ নং : 585 বয়স : 33 লিঙ্গ : মহিলা	FCM2266559 ফটো উপলব্ধ
970 নাম : তমজিদা বেগম স্বামীৰ নাম: ৰফিকুল ইছলাম ঘৰ নং : 585 বয়স : 31 লিঙ্গ : মহিলা	FCM1342774 ফটো উপলব্ধ	971 নাম : মিছিমা বেগম স্বামীৰ নাম: ইক্ৰামুল হক ঘৰ নং : 585 বয়স : 31 লিঙ্গ : মহিলা	FCM0176248 ফটো উপলব্ধ	972 নাম : আজিৰন নেছা স্বামীৰ নাম: আইনুল হক ঘৰ নং : 585 বয়স : 31 লিঙ্গ : মহিলা	FCM0176289 ফটো উপলব্ধ
973 নাম : আইনুল হক পিতাৰ নাম: চান্দ মিঞা ঘৰ নং : 585 বয়স : 27 লিঙ্গ : পুৰুষ	FCM0176339 ফটো উপলব্ধ	974 নাম : হনুফা বেগম স্বামীৰ নাম: ইন্নাছ আলি ঘৰ নং : 586 বয়স : 67 লিঙ্গ : মহিলা	FCM1340358 ফটো উপলব্ধ	975 নাম : ইন্নাছ আলী পিতাৰ নাম: তালেপউদ্দীন ঘৰ নং : 586 বয়স : 59 লিঙ্গ : পুৰুষ	FCM1340347 ফটো উপলব্ধ
976 নাম : মুস্তান আলী পিতাৰ নাম: ইন্নাছ আলী ঘৰ নং : 586 বয়স : 29 লিঙ্গ : পুৰুষ	FCM1522572 ফটো উপলব্ধ	977 নাম : বাচ্চা মিঞা পিতাৰ নাম: তালেপউদ্দীন ঘৰ নং : 589 বয়স : 60 লিঙ্গ : পুৰুষ	FCM1340370 ফটো উপলব্ধ	978 নাম : হাজাৰা খাতুন স্বামীৰ নাম: বাচ্চা মিঞা ঘৰ নং : 589 বয়স : 56 লিঙ্গ : মহিলা	FCM1340381 ফটো উপলব্ধ
979 নাম : হাছেন আলী পিতাৰ নাম: বাচ্চা মিঞা ঘৰ নং : 589 বয়স : 36 লিঙ্গ : পুৰুষ	FCM2235145 ফটো উপলব্ধ	980 নাম : ছাহিদা বেগম স্বামীৰ নাম: হাছেন আলী ঘৰ নং : 589 বয়স : 31 লিঙ্গ : মহিলা	FCM2235156 ফটো উপলব্ধ	981 নাম : আমিৰন নেছা স্বামীৰ নাম: একাবৰ আলি ঘৰ নং : 588 বয়স : 71 লিঙ্গ : মহিলা	FCM1340405 ফটো উপলব্ধ
982 নাম : জল্লু সেখ পিতাৰ নাম: তালেপউদ্দিন ঘৰ নং : 588 বয়স : 58 লিঙ্গ : পুৰুষ	FCM1340483 ফটো উপলব্ধ	983 নাম : চৰফন নেছা পিতাৰ নাম: জল্লু সেখ ঘৰ নং : 588 বয়স : 53 লিঙ্গ : মহিলা	FCM1340494 ফটো উপলব্ধ	984 নাম : আমজাদ পিতাৰ নাম: একাবৰ আলি ঘৰ নং : 588 বয়স : 49 লিঙ্গ : পুৰুষ	FCM1340416 ফটো উপলব্ধ
985 নাম : আমিৰ হুছেইন পিতাৰ নাম: একাবৰ আলি ঘৰ নং : 588 বয়স : 45 লিঙ্গ : পুৰুষ	FCM1340427 ফটো উপলব্ধ	986 নাম : মোজামেল হুছেইন পিতাৰ নাম: একাবৰ আলি ঘৰ নং : 588 বয়স : 43 লিঙ্গ : পুৰুষ	FCM1340438 ফটো উপলব্ধ	987 নাম : মেহেৰুন নেছা স্বামীৰ নাম: আমজাদ ঘৰ নং : 588 বয়স : 43 লিঙ্গ : মহিলা	FCM1340472 ফটো উপলব্ধ
988 নাম : জিয়াবুল হক পিতাৰ নাম: একাবৰ আলী ঘৰ নং : 588 বয়স : 41 লিঙ্গ : পুৰুষ	FCM1340450 ফটো উপলব্ধ	989 নাম : মেফুজা বেগম স্বামীৰ নাম: ছামেদ আলী ঘৰ নং : 588 বয়স : 40 লিঙ্গ : মহিলা	FCM1340449 ফটো উপলব্ধ	990 নাম : আব্দুল লতিফ পিতাৰ নাম: একাবৰ আলী ঘৰ নং : 588 বয়স : 39 লিঙ্গ : পুৰুষ	FCM1340461 ফটো উপলব্ধ



991 নাম : হাফিজুৰ ৰহমান পিতাৰ নাম: জল্লু সেখ ঘৰ নং : ৫৮৮ বয়স : 37 লিঙ্গ : পুৰুষ	FCM1342785 ফটো উপলব্ধ	992 নাম : ৰেহেনা বেগম স্বামীৰ নাম: ময়নুল হক ঘৰ নং : ৫৮৮ বয়স : 37 লিঙ্গ : মহিলা	FCM1342810 ফটো উপলব্ধ	993 নাম : ছাহিদা বেগম স্বামীৰ নাম: হাফিজুৰ ৰহমান ঘৰ নং : ৫৮৮ বয়স : 33 লিঙ্গ : মহিলা	FCM1342796 ফটো উপলব্ধ
994 নাম : মৰ্জিনা বেগম স্বামীৰ নাম: আব্দুল লতিফ ঘৰ নং : ৫৮৮ বয়স : 32 লিঙ্গ : মহিলা	FCM2266560 ফটো উপলব্ধ	995 নাম : ময়নুল হক পিতাৰ নাম: জল্লু সেখ ঘৰ নং : ৫৮৮ বয়স : 31 লিঙ্গ : পুৰুষ	FCM1342809 ফটো উপলব্ধ	996 নাম : আছমা খাতুন স্বামীৰ নাম: আৰ্মিৰ হুছেইন ঘৰ নং : ৫৮৮ বয়স : 30 লিঙ্গ : মহিলা	FCM2235167 ফটো উপলব্ধ
997 নাম : ছোৰভান নেছা স্বামীৰ নাম: জিয়াবুল হক ঘৰ নং : 588 বয়স : 29 লিঙ্গ : মহিলা	FCM0170845 ফটো উপলব্ধ	998 নাম : আইতান বেগম স্বামীৰ নাম: হাফিজুৰ ৰহমান ঘৰ নং : 588 বয়স : 29 লিঙ্গ : মহিলা	FCM0302687 ফটো উপলব্ধ	# 999 নাম : হাছেনা বেগম স্বামীৰ নাম: মোজামেল হুছেইন ঘৰ নং : ৫৮৮ বয়স : 31 লিঙ্গ : মহিলা	FCM0280255 ফটো উপলব্ধ
1000 নাম : আতাউৰ ৰহমান পিতাৰ নাম: আমজাদ আলী ঘৰ নং : 588 বয়স : 24 লিঙ্গ : পুৰুষ	FCM0700435 ফটো উপলব্ধ	1001 নাম : ছাবিনা বেগম স্বামীৰ নাম: মিৰাজুল হক ঘৰ নং : 588 বয়স : 23 লিঙ্গ : মহিলা	ECF0213082 ফটো উপলব্ধ	1002 নাম : মিৰাজুল হক পিতাৰ নাম: মোজামেল হুছেইন ঘৰ নং : 588 বয়স : 22 লিঙ্গ : পুৰুষ	ECF0058685 ফটো উপলব্ধ
E 1003 নাম : মতীভান নেছা স্বামীৰ নাম: ইনছান আলী ঘৰ নং : ৫৮৯ বয়স : ৪৪ লিঙ্গ : মহিলা	FCM1340529 ফটো উপলব্ধ	1004 নাম : মঞ্জুৰ আলী পিতাৰ নাম: ইনছান আলী ঘৰ নং : 589 বয়স : 62 লিঙ্গ : পুৰুষ	FCM1383959 ফটো উপলব্ধ	1005 নাম : আছিয়া বেগম স্বামীৰ নাম: মঞ্জুৰ আলী ঘৰ নং : ৫৮৯ বয়স : 51 লিঙ্গ : মহিলা	FCM1340530 ফটো উপলব্ধ
1006 নাম : ৰুকীয়া বেগম স্বামীৰ নাম: মঞ্জুৰ আলী ঘৰ নং : ৫৮৯ বয়স : 48 লিঙ্গ : মহিলা	FCM1340518 ফটো উপলব্ধ	1007 নাম : মৰিয়ম বেগম পিতাৰ নাম: মঞ্জুৰ আলি ঘৰ নং : 589 বয়স : 23 লিঙ্গ : মহিলা	FCM1413731 ফটো উপলব্ধ	1008 নাম : ফুলভান নেছা স্বামীৰ নাম: ভেদালু সেখ ঘৰ নং : ৫৯০ বয়স : 61 লিঙ্গ : মহিলা	FCM1340552 ফটো উপলব্ধ
1009 নাম : চামচুদ্দীন পিতাৰ নাম: ভেদালু ঘৰ নং : ৫৯০ বয়স : 47 লিঙ্গ : পুৰুষ	FCM1340563 ফটো উপলব্ধ	1010 নাম : ছাহাৰা বেগম স্বামীৰ নাম: চামচুদ্দীন ঘৰ নং : ৫৯০ বয়স : 41 লিঙ্গ : মহিলা	FCM1340585 ফটো উপলব্ধ	1011 নাম : ছাহিদা বেগম পিতাৰ নাম: ভেদালু সেখ ঘৰ নং : 590 বয়স : 41 লিঙ্গ : মহিলা	FCM0177246 ফটো উপলব্ধ
1012 নাম : ছৈদুৰ ৰহমান পিতাৰ নাম: ভেদালু ঘৰ নং : ৫৯০ বয়স : 39 লিঙ্গ : পুৰুষ	FCM1340596 ফটো উপলব্ধ	1013 নাম : মাজেদা বেগম পিতাৰ নাম: ভেদালু ঘৰ নং : ৫৯০ বয়স : 37 লিঙ্গ : মহিলা	FCM1340609 ফটো উপলব্ধ	1014 নাম : মাজুমা বেগম পিতাৰ নাম: ভেদালু সেখ ঘৰ নং : 590 বয়স : 30 লিঙ্গ : মহিলা	FCM0449215 ফটো উপলব্ধ
1015 নাম : ফাইজুৰ ৰহমান পিতাৰ নাম: ভেদালু সেখ ঘৰ নং : ৫৯০ বয়স : 26 লিঙ্গ : পুৰুষ	FCM0279810 ফটো উপলব্ধ	1016 নাম : মুৰশিদা বেগম স্বামীৰ নাম: ছৈদুৰ ৰহমান ঘৰ নং : 590 বয়স : 26 লিঙ্গ : মহিলা	FCM0451526 ফটো উপলব্ধ	1017 নাম : ছাৰ্বিৰ আলম পিতাৰ নাম: চামচুদ্দীন ঘৰ নং : 590 বয়স : 23 লিঙ্গ : পুৰুষ	FCM0701334 ফটো উপলব্ধ
1018 নাম : নাজিমা বেগম স্বামীৰ নাম: ফাইজুৰ ৰহমান ঘৰ নং : 590 বয়স : 20 লিঙ্গ : মহিলা	ECF0299602 ফটো উপলব্ধ	1019 নাম : ছালেহা খাতুন স্বামীৰ নাম: ফুলুসেখ ঘৰ নং : ৫৯১ বয়স : 61 লিঙ্গ : মহিলা	FCM1340621 ফটো উপলব্ধ	1020 নাম : আব্দুল হামিদ পিতাৰ নাম: ফুলুসেখ ঘৰ নং : ৫৯১ বয়স : 56 লিঙ্গ : পুৰুষ	FCM1340632 ফটো উপলব্ধ



1021 নাম : আছিয়া বেগম স্বামীৰ নাম: আব্দুল হামিদ ঘৰ নং : ৫৯১ বয়স : 46 লিঙ্গ : মহিলা	FCM1340643 ফটো উপলব্ধ	1022 নাম : আচমাউল হুচনা পিতাৰ নাম: আব্দুল হামিদ ঘৰ নং : 591 বয়স : 25 লিঙ্গ : মহিলা	FCM0527283 ফটো উপলব্ধ	1023 নাম : আখতাৰুল ইছলাম পিতাৰ নাম: আব্দুল হামিদ ঘৰ নং : 591 বয়স : 23 লিঙ্গ : পুৰুষ	FCM1413756 ফটো উপলব্ধ
1024 নাম : ছাইবেনী নেছা স্বামীৰ নাম: ফুলুসেথ ঘৰ নং : ৫৯২ বয়স : 79 লিঙ্গ : মহিলা	FCM1340676 ফটো উপলব্ধ	1025 নাম : আব্দুল বাতেন পিতাৰ নাম: ফুলু সেথ ঘৰ নং : ৫৯২ বয়স : 56 লিঙ্গ : পুৰুষ	FCM1340687 ফটো উপলব্ধ	1026 নাম : জাকিৰ হুছেইন পিতাৰ নাম: ফুলুসেথ ঘৰ নং : ৫৯২ বয়স : 54 লিঙ্গ : পুৰুষ	FCM1340698 ফটো উপলব্ধ
1027 নাম : শাহ আলম পিতাৰ নাম: ফুলুসেথ ঘৰ নং : ৫৯২ বয়স : 51 লিঙ্গ : পুৰুষ	FCM1340701 ফটো উপলব্ধ	1028 নাম : চন্দ্ৰভান বেগম স্বামীৰ নাম: আব্দুল বাতেন ঘৰ নং : ৫৯২ বয়স : 44 লিঙ্গ : মহিলা	FCM1340712 ফটো উপলব্ধ	1029 নাম : মৰ্জিনা বেগম স্বামীৰ নাম: জাকিৰ হুছেইন ঘৰ নং : ৫৯২ বয়স : 42 লিঙ্গ : মহিলা	FCM1340723 ফটো উপলব্ধ
1030 নাম : নুৰজাহান খাতুন স্বামীৰ নাম: শাহ আলিম ঘৰ নং : ৫৯২ বয়স : 39 লিঙ্গ : মহিলা	FCM1340734 ফটো উপলব্ধ	1031 নাম : সাজু আলী পিতাৰ নাম: আব্দুল বাতেন ঘৰ নং : 592 বয়স : 24 লিঙ্গ : পুৰুষ	FCM1520097 ফটো উপলব্ধ	1032 নাম : ওছমান আলী পিতাৰ নাম: আব্দুল বাতেন ঘৰ নং : 592 বয়স : 21 লিঙ্গ : পুৰুষ	ECF0062786 ফটো উপলব্ধ
1033 নাম : আমিনুল ছিদ্দিক পিতাৰ নাম: শাহ আলম ঘৰ নং : 592 বয়স : 21 লিঙ্গ : পুৰুষ	ECF0344523 ফটো উপলব্ধ	1034 নাম : মুক্তি মেহেৰুব আলম পিতাৰ নাম: জাকিৰ হুছেইন ঘৰ নং : 592 বয়স : 19 লিঙ্গ : পুৰুষ	ECF0336529 ফটো উপলব্ধ	1035 নাম : আব্দুল ছামাদ পিতাৰ নাম: ফুলু সেথ ঘৰ নং : ৫৯৩ বয়স : 56 লিঙ্গ : পুৰুষ	FCM1343062 ফটো উপলব্ধ
1036 নাম : উৰাহিদা বেদম স্বামীৰ নাম: আব্দুল ছামাদ ঘৰ নং : ৫৯৩ বয়স : 55 লিঙ্গ : মহিলা	FCM1340756 ফটো উপলব্ধ	1037 নাম : বহিদুল হক মাতৃৰ নাম: আব্দুল ছামাদ ঘৰ নং : ৫৯৩ বয়স : 26 লিঙ্গ : পুৰুষ	FCM0279802 ফটো উপলব্ধ	1038 নাম : মহিমা বেগম স্বামীৰ নাম: বহিদুল হক ঘৰ নং : ৫৯৩ বয়স : 26 লিঙ্গ : মহিলা	FCM0277863 ফটো উপলব্ধ
1039 নাম : ছহিদুল ইছলাম পিতাৰ নাম: আব্দুল ছামাদ ঘৰ নং : 593 বয়স : 22 লিঙ্গ : পুৰুষ	FCM1922236 ফটো উপলব্ধ	1040 নাম : নতীফুল বেগম স্বামীৰ নাম: মণ্ডল আলি ঘৰ নং : ৫৯৪ বয়স : 66 লিঙ্গ : মহিলা	FCM1340814 ফটো উপলব্ধ	E 1041 নাম : বাচ্চু আলি পিতাৰ নাম: মাহিৰ আলি ঘৰ নং : ৫৯৪ বয়স : 61 লিঙ্গ : পুৰুষ	FCM1340803 ফটো উপলব্ধ
1042 নাম : মজিবৰ বহমান পিতাৰ নাম: মেছেৰ আলী ঘৰ নং : ৫৯৪ বয়স : 53 লিঙ্গ : পুৰুষ	FCM1340778 ফটো উপলব্ধ	1043 নাম : ছকীনা বেগম স্বামীৰ নাম: মজিবৰ বহমান ঘৰ নং : ৫৯৪ বয়স : 50 লিঙ্গ : মহিলা	FCM1340789 ফটো উপলব্ধ	1044 নাম : নীৰফুল বেগম স্বামীৰ নাম: বাচ্চু আলী ঘৰ নং : 594 বয়স : 49 লিঙ্গ : মহিলা	FCM1291095 ফটো উপলব্ধ
1045 নাম : হবিবৰ বহমান পিতাৰ নাম: বাচ্চু আলি ঘৰ নং : ৫৯৪ বয়স : 46 লিঙ্গ : পুৰুষ	FCM1340836 ফটো উপলব্ধ	1046 নাম : বহমত আলী পিতাৰ নাম: মণ্ডল আলী ঘৰ নং : ৫৯৪ বয়স : 40 লিঙ্গ : পুৰুষ	FCM2235178 ফটো উপলব্ধ	1047 নাম : মছিবন নেছা স্বামীৰ নাম: হবিবৰ বহমান ঘৰ নং : ৫৯৪ বয়স : 39 লিঙ্গ : মহিলা	FCM2235214 ফটো উপলব্ধ
1048 নাম : কবিৰ আলী পিতাৰ নাম: বাচ্চু আলি ঘৰ নং : ৫৯৪ বয়স : 37 লিঙ্গ : পুৰুষ	FCM1340847 ফটো উপলব্ধ	1049 নাম : বহমান আলী পিতাৰ নাম: মণ্ডল আলী ঘৰ নং : ৫৯৪ বয়স : 37 লিঙ্গ : পুৰুষ	FCM2235189 ফটো উপলব্ধ	1050 নাম : খবিৰ আলী পিতাৰ নাম: বাচ্চু আলী ঘৰ নং : ৫৯৪ বয়স : 35 লিঙ্গ : পুৰুষ	FCM2235203 ফটো উপলব্ধ



1051	FCM1792217	ফটো উপলব্ধ	নাম : কমলা খাতুন স্বামীৰ নাম: বহমত আলী ঘৰ নং : 594 বয়স : 33 লিঙ্গ : মহিলা	1052	FCM2235190	ফটো উপলব্ধ	নাম : অমৰ আলী পিতাৰ নাম: মণ্ডল আলী ঘৰ নং : 598 বয়স : 31 লিঙ্গ : পুৰুষ	1053	FCM1792225	ফটো উপলব্ধ	নাম : মামণি বেগম স্বামীৰ নাম: বহমান আলী ঘৰ নং : 594 বয়স : 31 লিঙ্গ : মহিলা
1054	FCM0343988	ফটো উপলব্ধ	নাম : আছাদ আলি পিতাৰ নাম: বাচ্চু আলী ঘৰ নং : 598 বয়স : 30 লিঙ্গ : পুৰুষ	1055	FCM0343996	ফটো উপলব্ধ	নাম : মৰমী বেগম স্বামীৰ নাম: কবিৰ আলি ঘৰ নং : 598 বয়স : 30 লিঙ্গ : মহিলা	1056	FCM0177428	ফটো উপলব্ধ	নাম : জৰিমন নেছা স্বামীৰ নাম: খবিৰ আলী ঘৰ নং : 594 বয়স : 29 লিঙ্গ : মহিলা
1057	FCM1754548	ফটো উপলব্ধ	নাম : চবিকুল ইছলাম পিতাৰ নাম: মজিবৰ বহমান ঘৰ নং : 594 বয়স : 29 লিঙ্গ : পুৰুষ	1058	FCM0344028	ফটো উপলব্ধ	নাম : আনোৱাৰ বেগম স্বামীৰ নাম: আছাদ আলি ঘৰ নং : 598 বয়স : 28 লিঙ্গ : মহিলা	1059	FCM0344036	ফটো উপলব্ধ	নাম : খয়বৰ আলি পিতাৰ নাম: বাচ্চু আলি ঘৰ নং : 598 বয়স : 28 লিঙ্গ : পুৰুষ
1060	FCM1754555	ফটো উপলব্ধ	নাম : চবিকুল ইছলাম পিতাৰ নাম: মজিবৰ বহমান ঘৰ নং : 594 বয়স : 28 লিঙ্গ : পুৰুষ	1061	FCM0344069	ফটো উপলব্ধ	নাম : কবিলা খাতুন স্বামীৰ নাম: খবিৰ আলি ঘৰ নং : 598 বয়স : 26 লিঙ্গ : মহিলা	1062	FCM0612481	ফটো উপলব্ধ	নাম : তইবুৰ আলী পিতাৰ নাম: বাচ্চু আলী ঘৰ নং : 594 বয়স : 25 লিঙ্গ : পুৰুষ
1063	FCM0675298	ফটো উপলব্ধ	নাম : মমতা বেগম স্বামীৰ নাম: তইবুৰ আলী ঘৰ নং : 594 বয়স : 24 লিঙ্গ : মহিলা	1064	ECF0144881	ফটো উপলব্ধ	নাম : মুজামিল হক পিতাৰ নাম: হবিবৰ বহমান ঘৰ নং : 594 বয়স : 23 লিঙ্গ : পুৰুষ	1065	ECF0172635	ফটো উপলব্ধ	নাম : আঞ্জোমা বেগম স্বামীৰ নাম: মুজামিল হক ঘৰ নং : 594 বয়স : 21 লিঙ্গ : মহিলা
1066	ECF0279513	ফটো উপলব্ধ	নাম : হামিদা খাতুন স্বামীৰ নাম: চবিকুল ইছলাম ঘৰ নং : 594 বয়স : 21 লিঙ্গ : মহিলা	1067	ECF0265140	ফটো উপলব্ধ	নাম : মহিৰন নেছা স্বামীৰ নাম: তইবুৰ আলী ঘৰ নং : 594 বয়স : 19 লিঙ্গ : মহিলা	1068	FCM1340869	ফটো উপলব্ধ	নাম : শ্বাহা জামাল পিতাৰ নাম: আজগৰ আলী ঘৰ নং : 595 বয়স : 67 লিঙ্গ : পুৰুষ
1069	FCM1340870	ফটো উপলব্ধ	নাম : মেহেৰা খাতুন স্বামীৰ নাম: শ্বাহা জামাল ঘৰ নং : 595 বয়স : 63 লিঙ্গ : মহিলা	1070	FCM1524552	ফটো উপলব্ধ	নাম : আলিছা বেগম পিতাৰ নাম: শ্বাহা জামাল ঘৰ নং : 595 বয়স : 31 লিঙ্গ : মহিলা	1071	FCM1524560	ফটো উপলব্ধ	নাম : মৰ্জিনা বেগম স্বামীৰ নাম: ইদ্রিছ আলী ঘৰ নং : 595 বয়স : 29 লিঙ্গ : মহিলা
1072	FCM1524578	ফটো উপলব্ধ	নাম : ইদ্রিছ আলী পিতাৰ নাম: শ্বাহা জামাল ঘৰ নং : 595 বয়স : 28 লিঙ্গ : পুৰুষ	1073	FCM1524610	ফটো উপলব্ধ	নাম : কুদ্দুছ আলী পিতাৰ নাম: শ্বাহা জামাল ঘৰ নং : 595 বয়স : 27 লিঙ্গ : পুৰুষ	1074	FCM1544444	ফটো উপলব্ধ	নাম : ছইফল বেগম স্বামীৰ নাম: কুদ্দুছ আলী ঘৰ নং : 595 বয়স : 25 লিঙ্গ : মহিলা
1075	FCM1340892	ফটো উপলব্ধ	নাম : তৰাভান নেছা স্বামীৰ নাম: কামেজুদ্দিন ঘৰ নং : 596 বয়স : 71 লিঙ্গ : মহিলা	1076	FCM1340905	ফটো উপলব্ধ	নাম : তাৰমন আলী পিতাৰ নাম: কামেজুদ্দিন ঘৰ নং : 596 বয়স : 44 লিঙ্গ : পুৰুষ	1077	FCM1340916	ফটো উপলব্ধ	নাম : গুৰুৰ আলী পিতাৰ নাম: কামেজুদ্দিন ঘৰ নং : 596 বয়স : 41 লিঙ্গ : পুৰুষ
E 1078	FCM1340927	ফটো উপলব্ধ	নাম : ছামাদ আলী পিতাৰ নাম: কামেজুদ্দিন ঘৰ নং : 596 বয়স : 89 লিঙ্গ : পুৰুষ	1079	FCM1340949	ফটো উপলব্ধ	নাম : বাছিৰন নেছা স্বামীৰ নাম: তাৰমন ঘৰ নং : 596 বয়স : 39 লিঙ্গ : মহিলা	1080	FCM1340938	ফটো উপলব্ধ	নাম : মাজেদা বেগম স্বামীৰ নাম: গুৰুৰ আলী ঘৰ নং : 596 বয়স : 37 লিঙ্গ : মহিলা



1081	FCM0503946
নাম : মাজেদা বেগম স্বামীৰ নাম : শুকুৰ আলী ঘৰ নং : 596 বয়স : 28 লিঙ্গ : মহিলা	ফটো উপলব্ধ

1082	FCM1340369
নাম : ছাৰভান নেছা স্বামীৰ নাম : বাবু শেখ ঘৰ নং : 596 ক বয়স : 49 লিঙ্গ : মহিলা	ফটো উপলব্ধ

1083	FCM0504225
নাম : ছাইদুল ইছলাম পিতাৰ নাম : বাবু সেখ ঘৰ নং : 596 A বয়স : 33 লিঙ্গ : পুৰুষ	ফটো উপলব্ধ

1084	FCM0504324
নাম : তমজিদা বেগম স্বামীৰ নাম : ছাইদুল ইছলাম ঘৰ নং : 596 A বয়স : 25 লিঙ্গ : মহিলা	ফটো উপলব্ধ

1085	ECF0034421
নাম : ছাইদুল ইছলাম পিতাৰ নাম : বাবু সেখ ঘৰ নং : 596 ক বয়স : 22 লিঙ্গ : পুৰুষ	ফটো উপলব্ধ

1086	FCM1340950
নাম : বাবু সেখ পিতাৰ নাম : ফকিৰ আলী ঘৰ নং : ৫৯৬ক বয়স : 76 লিঙ্গ : পুৰুষ	ফটো উপলব্ধ



1087	1	ECF0378406
নাম : জামেলা খাতুন স্বামীৰ নাম : বমজানি আলী ঘৰ নং : 541 বয়স : 19 লিঙ্গ : মহিলা		
ফটো উপলব্ধ		

1088	1	ECF0381129
নাম : ছমিৰ আলম পিতাৰ নাম : চামচুদ্দীন ঘৰ নং : 590 বয়স : 18 লিঙ্গ : পুৰুষ		
ফটো উপলব্ধ		

1089	1	ECF0381269
নাম : আফাজুদ্দিন আহমেদ পিতাৰ নাম : আমিৰ হুছেইন ঘৰ নং : 588 বয়স : 18 লিঙ্গ : পুৰুষ		
ফটো উপলব্ধ		

1090	1	ECF0383950
নাম : বহিদুল ইছলাম পিতাৰ নাম : আয়েব আলী ঘৰ নং : 457 বয়স : 19 লিঙ্গ : পুৰুষ		
ফটো উপলব্ধ		

1091	1	ECF0386417
নাম : ছাইফুল ইছলাম পিতাৰ নাম : ছাফিউৰ বহমান ঘৰ নং : 449 বয়স : 19 লিঙ্গ : পুৰুষ		
ফটো উপলব্ধ		



1092	1	ECF0392605
নাম : মহিবুল আলী পিতাৰ নাম: আব্দুল মতলেপ ঘৰ নং : 443 বয়স : 20 লিঙ্গ : পুৰুষ		ফটো উপলব্ধ

1093	1	ECF0394502
নাম : আফছানা স্বামীৰ নাম: ফাইজুৰ বহমান ঘৰ নং : 1 বয়স : 19 লিঙ্গ : মহিলা		ফটো উপলব্ধ

1094	1	ECF0405829
নাম : মমতাজ বেগম স্বামীৰ নাম: আব্দুৰ ৰফ ঘৰ নং : 429 বয়স : 22 লিঙ্গ : মহিলা		ফটো উপলব্ধ

1095	1	ECF0410282
নাম : জমিৰুদ্দিন আহমেদ পিতাৰ নাম: চুলতান আহমেদ ঘৰ নং : 443 বয়স : 30 লিঙ্গ : পুৰুষ		ফটো উপলব্ধ

ভোটাৰৰ সাৰাংশ

A) ভোটাৰৰ সংখ্যা

	তালিকাৰ প্ৰকাৰ	তালিকাৰ চিনাক্তকৰণ	ভোটাৰৰ সংখ্যা							
			পুৰুষ	মহিলা	ওয় লিঙ্গ	মুঠ				
I	মূল তালিকা	মূল তালিকা	বিশেষ সংশোধন, 2026 চনৰ পূৰ্বৰ 2025 চনৰ মূল তালিকাৰ লগত থকা সংযোজন সমূহ একত্ৰিতকৰন কৰা তালিকা।				541	545	0	1086
II	যোগ তালিকা	পৰিপূৰক 1	বিশেষ সংক্ষিপ্ত সংশোধন, 2026				4	1	0	5
		পৰিপূৰক 2	অনবিচ্ছিন্ন সংশোধন 2026				2	2	0	4
			মুঠ				6	3	0	9
III	বিয়োজন তালিকা	পৰিপূৰক 1	বিশেষ সংক্ষিপ্ত সংশোধন, 2026				10	14	0	24
		পৰিপূৰক 2	অনবিচ্ছিন্ন সংশোধন 2026				1	2	0	3
			মুঠ				11	16	0	27
IV	লিংগ ক্ষেত্ৰত পৰিবৰ্তনৰ বাবে পাৰ্থক্য					0	0	0	0	
এই সংশোধনৰ পিছত ভোটাৰ তালিকাত ভোটাৰৰ মুঠ সংখ্যা (I+II-III+IV)						536	532	0	1068	

B) শুধৰনীৰ সংখ্যা

তালিকাৰ প্ৰকাৰ	তালিকাৰ চিনাক্তকৰণ	শুধৰনীৰ সংখ্যা
পৰিপূৰক 1	বিশেষ সংক্ষিপ্ত সংশোধন, 2026	7
পৰিপূৰক 2	অনবিচ্ছিন্ন সংশোধন 2026	1
	মুঠ	8

নিৰ্বাচক পঞ্জীয়ন বিষয়াৰ স্বাক্ষৰ

E-মত, S-স্থানান্তৰিত/ বাসস্থান পৰিবৰ্তন, R-প্ৰতিলিপি, M-নিখোজ, Q-অযোগ্য