

## ভোটাৰ তালিকা 2026 S03 অসম



বিধানসভা সমষ্টিৰ নম্বৰ, নাম আৰু সংৰক্ষণৰ স্থিতি : 51 - দলগাওঁ (সাধাৰণ)		খণ্ড নং : 325			
এই বিধানসভা সমষ্টিত কোন সংসদীয় সমষ্টিৰ অন্তৰ্গত তাৰ নম্বৰ, নাম আৰু সংৰক্ষণ স্থিতি : 4 - দৰং-ওদালগুৰি (সাধাৰণ)					
<b>1. সংশোধনৰ বিৱৰণ</b>					
সংশোধনৰ বছৰ	2026	তালিকাৰ চিনাক্তকৰণ			
ভিত্তি তাৰিখ	01-04-2026	বিশেষ সংশোধন, 2026 চনৰ পূৰ্বৰ 2025 চনৰ মূল তালিকাৰ লগত থকা সংযোজন সমূহ একত্ৰিতকৰণ কৰা তালিকা।			
সংশোধনৰ প্ৰকাৰ	বিশেষ সংশোধন 2026				
প্ৰকাশনৰ তাৰিখ	23-03-2026				
<b>2. খণ্ড আৰু ভোটগ্ৰহন কেন্দ্ৰৰ বিৱৰণ</b>					
খণ্ডৰ অন্তৰ্গত এলেকা সমূহৰ নম্বৰ আৰু নাম					
1-খাটনীয়াপাৰা(অংশ)					
2-খাটনীয়াপাৰা (অংশ)					
	মূল চহৰ/গাওঁ	: খাটনীয়াপাৰা			
	ৱাৰ্ড নং	:			
	ডাকঘৰ	: ধুলা			
	পুলিচ থানা	: ধুলা			
	ব্লক	: পূব মঙলদৈ (অংশ-২)			
	ৰাজহ চক্ৰ	: পূব মঙলদৈ			
	জিলা	: দৰং			
	পিনকোড	: 784146			
<b>3. ভোটগ্ৰহন কেন্দ্ৰৰ বিৱৰণ</b>					
ভোটগ্ৰহন কেন্দ্ৰৰ নম্বৰ আৰু নাম :		ভোটগ্ৰহন কেন্দ্ৰৰ প্ৰকাৰ (পুৰুষ/মহিলা/সাধাৰণ)		সাধাৰণ	
325 - হুচেইন আলী আদৰ্শ প্ৰাথমিক বিদ্যালয় (বাওঁ)		খণ্ডৰ অন্তৰ্গত সহায়ক ভোটগ্ৰহন কেন্দ্ৰৰ সংখ্যা :		0	
ভোটগ্ৰহন কেন্দ্ৰৰ ঠিকনা :					
হুচেইন আলী আদৰ্শ প্ৰাথমিক বিদ্যালয়, বুম-২, খাটনীয়াপাৰা					
<b>4. ভোটাৰৰ সংখ্যা</b>					
আৰম্ভনি ক্ৰমিক নং	শেষ ক্ৰমিক নং	মুঠ ভোটাৰ			
		পুৰুষ	মহিলা	৩য় লিঙ্গ	মুঠ
1	1069	533	522	0	1055

নিৰ্বাচক পঞ্জীয়ন বিষয়াৰ স্বাক্ষৰ

Nazri Naksha

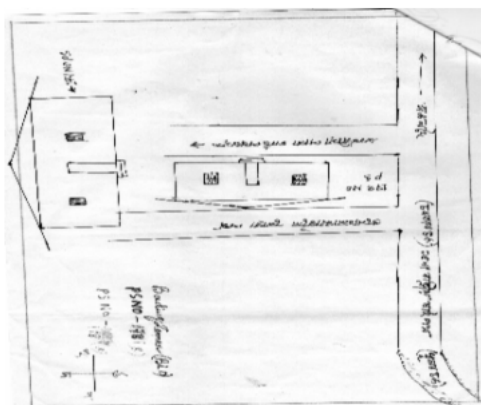

Google Map View



Polling Station Building Front View



ভোটগ্ৰহন কেন্দ্ৰৰ সন্মুখৰ দৃশ্য



Cad View

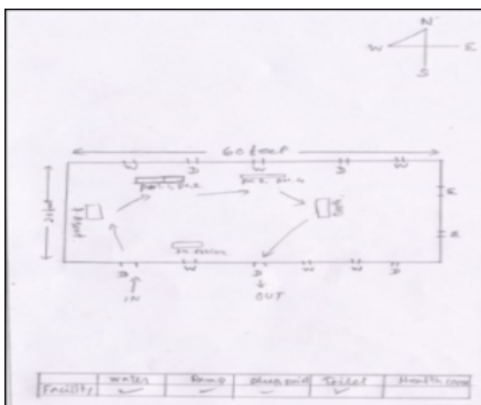

Key MAP View

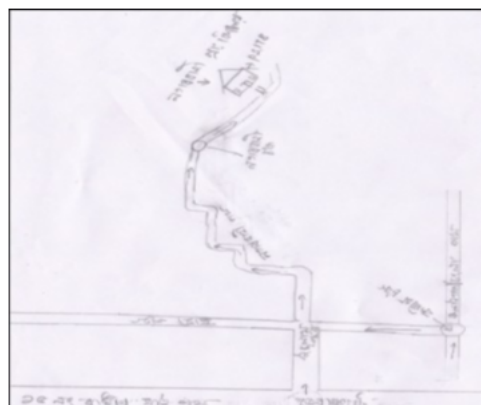



1 নাম : ববিদল হুক পিতাৰ নাম: নৌবাহাৰ আলী ঘৰ নং : 1 বয়স : 23 লিঙ্গ : পুৰুষ	FCM1824028 ফটো উপলব্ধ	2 নাম : জামিৰুল হক পিতাৰ নাম: বাদশ্বা আলী ঘৰ নং : 98 বয়স : 25 লিঙ্গ : পুৰুষ	FCM0625251 ফটো উপলব্ধ	3 নাম : মামনি বেগম স্বামীৰ নাম: ৰজব আলী ঘৰ নং : 102 বয়স : 36 লিঙ্গ : মহিলা	FCM0312660 ফটো উপলব্ধ
4 নাম : ৰেজাউল হক পিতাৰ নাম: বাহাৰ আলী ঘৰ নং : 163 বয়স : 22 লিঙ্গ : পুৰুষ	FCM1658921 ফটো উপলব্ধ	5 নাম : ৰাহুল আহমেদ পিতাৰ নাম: ইউছুফ আলী ঘৰ নং : 183 বয়স : 23 লিঙ্গ : পুৰুষ	FCM2270338 ফটো উপলব্ধ	6 নাম : ওমেছা বেগম স্বামীৰ নাম: বাহাৰুল ইছলাম ঘৰ নং : 190 বয়স : 29 লিঙ্গ : মহিলা	FCM0706663 ফটো উপলব্ধ
7 নাম : বাবুল ছুছেইন পিতাৰ নাম: কিতাপ আলী ঘৰ নং : 190 বয়স : 25 লিঙ্গ : পুৰুষ	FCM1163005 ফটো উপলব্ধ	8 নাম : তাৰা ভানু নেছা স্বামীৰ নাম: আজিজুল হক ঘৰ নং : 212 বয়স : 25 লিঙ্গ : মহিলা	FCM0685891 ফটো উপলব্ধ	9 নাম : বুলি বেগম স্বামীৰ নাম: ৰফিকুল ইছলাম ঘৰ নং : 232 বয়স : 29 লিঙ্গ : মহিলা	FCM0506345 ফটো উপলব্ধ
10 নাম : মহিদুল ইছলাম পিতাৰ নাম: সুৰুজ ঘৰ নং : 252 বয়স : 24 লিঙ্গ : পুৰুষ	FCM2276111 ফটো উপলব্ধ	11 নাম : জামিৰণ নেছা স্বামীৰ নাম: আব্দুল সেখ ঘৰ নং : 3৮০ বয়স : 32 লিঙ্গ : মহিলা	FCM0282764 ফটো উপলব্ধ	12 নাম : আৰজিনা বেগম স্বামীৰ নাম: ইছাদুল হক ঘৰ নং : 438 বয়স : 23 লিঙ্গ : মহিলা	ECF0295824 ফটো উপলব্ধ
13 নাম : ইনামুল হক পিতাৰ নাম: চাবেদ আলী ঘৰ নং : 552 বয়স : 44 লিঙ্গ : পুৰুষ	HPS5835109 ফটো উপলব্ধ	14 নাম : বিতমণি বেগম স্বামীৰ নাম: ইনামুল হক ঘৰ নং : 552 বয়স : 25 লিঙ্গ : মহিলা	FCM1574979 ফটো উপলব্ধ	15 নাম : ছাকবৰ আলী পিতাৰ নাম: মাতবৰ আলী ঘৰ নং : 578 বয়স : 28 লিঙ্গ : পুৰুষ	FCM0676916 ফটো উপলব্ধ
16 নাম : ছবিৰন নেছা স্বামীৰ নাম: গোলাম মস্তফা ঘৰ নং : 603 বয়স : 35 লিঙ্গ : মহিলা	FCM0308833 ফটো উপলব্ধ	17 নাম : জাকিৰ আলী পিতাৰ নাম: জয়নাল আবদিন ঘৰ নং : 625 বয়স : 24 লিঙ্গ : পুৰুষ	FCM1878263 ফটো উপলব্ধ	18 নাম : তমিৰন নেছা স্বামীৰ নাম: আৰাপদিন ঘৰ নং : ৬৪২ বয়স : 71 লিঙ্গ : মহিলা	FCM1344576 ফটো উপলব্ধ
19 নাম : আঃ কাছেম পিতাৰ নাম: আৰাপদিন ঘৰ নং : ৬৪২ বয়স : 52 লিঙ্গ : পুৰুষ	FCM1344587 ফটো উপলব্ধ	20 নাম : হালিমন নেছা স্বামীৰ নাম: আব্দুল কাছেম ঘৰ নং : ৬৪২ বয়স : 51 লিঙ্গ : মহিলা	FCM1344598 ফটো উপলব্ধ	21 নাম : হামিদৰ ৰহমান পিতাৰ নাম: আব্দুল কাছেম ঘৰ নং : 642 বয়স : 30 লিঙ্গ : পুৰুষ	FCM1246685 ফটো উপলব্ধ
22 নাম : আলেছা খাতুন স্বামীৰ নাম: হামিদৰ ৰহমান ঘৰ নং : 642 বয়স : 25 লিঙ্গ : মহিলা	FCM1344878 ফটো উপলব্ধ	23 নাম : হাবেজ আলী পিতাৰ নাম: আব্দুল কাছেম ঘৰ নং : 642 বয়স : 23 লিঙ্গ : পুৰুষ	FCM1344803 ফটো উপলব্ধ	24 নাম : আলিমন নেছা স্বামীৰ নাম: সাদেক আলি ঘৰ নং : ৬৪৩ বয়স : 56 লিঙ্গ : মহিলা	FCM1344612 ফটো উপলব্ধ
25 নাম : বাবুল আলী পিতাৰ নাম: সাদেক আলী ঘৰ নং : ৬৪৩ বয়স : 37 লিঙ্গ : পুৰুষ	FCM1344623 ফটো উপলব্ধ	26 নাম : আবেজুদ্দিন আহমেদ পিতাৰ নাম: সাদেক আলি ঘৰ নং : ৬৪৩ বয়স : 36 লিঙ্গ : পুৰুষ	FCM1344645 ফটো উপলব্ধ	27 নাম : শুকুৰ আলি পিতাৰ নাম: সাদেক আলি ঘৰ নং : ৬৪৩ বয়স : 34 লিঙ্গ : পুৰুষ	FCM1344634 ফটো উপলব্ধ
28 নাম : নুৰতান বেগম স্বামীৰ নাম: বাবুল আলী ঘৰ নং : ৬৪৩ বয়স : 31 লিঙ্গ : মহিলা	FCM2235316 ফটো উপলব্ধ	29 নাম : ছয়দৰ ৰহমান পিতাৰ নাম: সাদেক আলী ঘৰ নং : 643 বয়স : 30 লিঙ্গ : পুৰুষ	FCM1197045 ফটো উপলব্ধ	30 নাম : আফিৰন নেছা স্বামীৰ নাম: শুকুৰ আলী ঘৰ নং : 643 বয়স : 28 লিঙ্গ : মহিলা	FCM1196633 ফটো উপলব্ধ

বিধানসভা সমষ্টিৰ নম্বৰ আৰু নাম : 51-দলগাওঁ  
অংশৰ নম্বৰ আৰু নাম : 1-খাটনীয়াপাৰা(অংশ)

31	ECF0131938	ফটো উপলব্ধ	নাম : ছলমান খান পিতাৰ নাম: মোছাৰফ ঘৰ নং : 643 বয়স : 20 লিঙ্গ : পুৰুষ	32	FCM1344656	ফটো উপলব্ধ	নাম : ছালেহা বেগম স্বামীৰ নাম: মোছাৰফ আলি ঘৰ নং : 683ক বয়স : 35 লিঙ্গ : মহিলা	33	FCM1344678	ফটো উপলব্ধ	নাম : আব্দুল বহমান পিতাৰ নাম: ছাবেদ আলী ঘৰ নং : 688 বয়স : 76 লিঙ্গ : পুৰুষ
34	FCM1344689	ফটো উপলব্ধ	নাম : জয়গন বেগম স্বামীৰ নাম: আঃ বহমান ঘৰ নং : 688 বয়স : 74 লিঙ্গ : মহিলা	35	FCM1344690	ফটো উপলব্ধ	নাম : আবুল হুছেইন পিতাৰ নাম: আব্দুল বহমান ঘৰ নং : 688 বয়স : 39 লিঙ্গ : পুৰুষ	36	FCM1344758	ফটো উপলব্ধ	নাম : আলমাছ আলি পিতাৰ নাম: কুদ্দাত আলি ঘৰ নং : 688 বয়স : 38 লিঙ্গ : পুৰুষ
37	FCM1344703	ফটো উপলব্ধ	নাম : সোনাফুল নেছা স্বামীৰ নাম: আবুল হুছেইন ঘৰ নং : 688 বয়স : 37 লিঙ্গ : মহিলা	38	FCM1344747	ফটো উপলব্ধ	নাম : আবিদন নেছা স্বামীৰ নাম: আলমাছ আলি ঘৰ নং : 688 বয়স : 34 লিঙ্গ : মহিলা	39	FCM1344736	ফটো উপলব্ধ	নাম : অহিতন নেছা স্বামীৰ নাম: নূৰ হুছেইন ঘৰ নং : 688 বয়স : 33 লিঙ্গ : মহিলা
40	FCM1344769	ফটো উপলব্ধ	নাম : জয়নাল আবদিন পিতাৰ নাম: আব্দুল বহমান ঘৰ নং : 68৫ বয়স : 61 লিঙ্গ : পুৰুষ	41	FCM1344770	ফটো উপলব্ধ	নাম : চুৰ্জান বিবি স্বামীৰ নাম: জয়নাল আবদিন ঘৰ নং : 68৫ বয়স : 56 লিঙ্গ : মহিলা	42	FCM0614818	ফটো উপলব্ধ	নাম : মৰ্জিনা বেগম পিতাৰ নাম: জয়নাল আবদিন ঘৰ নং : 645 বয়স : 25 লিঙ্গ : মহিলা
43	ECF0030833	ফটো উপলব্ধ	নাম : মৰ্জিনা বেগম পিতাৰ নাম: জয়নাল আবদিন ঘৰ নং : 645 বয়স : 25 লিঙ্গ : মহিলা	44	FCM1344816	ফটো উপলব্ধ	নাম : শেখ জামাল পিতাৰ নাম: চাইবুল্লা ঘৰ নং : 689 বয়স : 64 লিঙ্গ : পুৰুষ	45	FCM1344827	ফটো উপলব্ধ	নাম : বহিমা বেগম স্বামীৰ নাম: শেখ জামাল ঘৰ নং : 689 বয়স : 64 লিঙ্গ : মহিলা
46	FCM1344849	ফটো উপলব্ধ	নাম : আব্দুল নূৰ পিতাৰ নাম: আব্দুল হামিদ ঘৰ নং : 689 বয়স : 48 লিঙ্গ : পুৰুষ	47	FCM1344838	ফটো উপলব্ধ	নাম : আলিমা বেগম স্বামীৰ নাম: আঃ আজিজ ঘৰ নং : 689 বয়স : 46 লিঙ্গ : মহিলা	48	FCM0616953	ফটো উপলব্ধ	নাম : নাচবিনা বেগম স্বামীৰ নাম: ছাদ্দাম হুছেইন ঘৰ নং : 647 বয়স : 29 লিঙ্গ : মহিলা
49	FCM1959196	ফটো উপলব্ধ	নাম : মফিদুল ইছলাম পিতাৰ নাম: শেখ জামাল ঘৰ নং : 647 বয়স : 23 লিঙ্গ : পুৰুষ	50	FCM2308195	ফটো উপলব্ধ	নাম : নূৰিছতানা বেগম পিতাৰ নাম: আব্দুল নূৰ ঘৰ নং : 647 বয়স : 22 লিঙ্গ : মহিলা	51	ECF0201368	ফটো উপলব্ধ	নাম : মৰ্জিনা বেগম পিতাৰ নাম: আব্দুল নূৰ ঘৰ নং : 647 বয়স : 19 লিঙ্গ : মহিলা
52	FCM0183848	ফটো উপলব্ধ	নাম : ববিআ খাতুন খাতুন স্বামীৰ নাম: সোনাহাৰ আলি ঘৰ নং : 648 বয়স : 74 লিঙ্গ : মহিলা	53	FCM1344861	ফটো উপলব্ধ	নাম : ছকতান বেওৱা স্বামীৰ নাম: বুছা সেখ ঘৰ নং : 68৮ বয়স : 71 লিঙ্গ : মহিলা	54	FCM1344883	ফটো উপলব্ধ	নাম : সুনাহাৰ আলী আলী পিতাৰ নাম: বুছা সেখ ঘৰ নং : 68৮ বয়স : 46 লিঙ্গ : পুৰুষ
55	FCM1344907	ফটো উপলব্ধ	নাম : ছুরালি আলী পিতাৰ নাম: বুছা সেখ ঘৰ নং : 68৯ বয়স : 56 লিঙ্গ : পুৰুষ	56	FCM1344918	ফটো উপলব্ধ	নাম : জহিৰন নিশা নিশা স্বামীৰ নাম: ছৰ আলি ঘৰ নং : 68৯ বয়স : 51 লিঙ্গ : মহিলা	57	FCM0183855	ফটো উপলব্ধ	নাম : জহৰুল হক হক পিতাৰ নাম: ছৰ আলি ঘৰ নং : 649 বয়স : 31 লিঙ্গ : পুৰুষ
58	FCM0545657	ফটো উপলব্ধ	নাম : মাকনি বেগম স্বামীৰ নাম: জহৰুল ইছলাম ঘৰ নং : 649 বয়স : 27 লিঙ্গ : মহিলা	59	FCM1344929	ফটো উপলব্ধ	নাম : বৃদা সেখ পিতাৰ নাম: আলীমুদ্দীন ঘৰ নং : 6৫০ বয়স : 76 লিঙ্গ : পুৰুষ	60	FCM1344930	ফটো উপলব্ধ	নাম : মিতিফুল স্বামীৰ নাম: বৃদা শেখ ঘৰ নং : 6৫০ বয়স : 70 লিঙ্গ : মহিলা



61	FCM1344941	ফটো উপলব্ধ	নাম : মেছেৰ আলী পিতাৰ নাম: বুদা শেখ ঘৰ নং : ৬৫০ বয়স : 54 লিঙ্গ : পুৰুষ	62	FCM1344952	ফটো উপলব্ধ	নাম : ভিক্ৰ আলি পিতাৰ নাম: বুদা শেখ ঘৰ নং : ৬৫০ বয়স : 50 লিঙ্গ : পুৰুষ	63	FCM1345002	ফটো উপলব্ধ	নাম : জুলফা চুলতানা স্বামীৰ নাম: মেছেৰ আলী ঘৰ নং : ৬৫০ বয়স : 47 লিঙ্গ : মহিলা
64	FCM1344974	ফটো উপলব্ধ	নাম : ছিবাৰুদ্দিন আহমেদ পিতাৰ নাম: বুদা শেখ ঘৰ নং : ৬৫০ বয়স : 46 লিঙ্গ : পুৰুষ	65	FCM1344996	ফটো উপলব্ধ	নাম : তাচলিমা বেগম স্বামীৰ নাম: ভিক্ৰ আলী ঘৰ নং : ৬৫০ বয়স : 45 লিঙ্গ : মহিলা	66	FCM1344985	ফটো উপলব্ধ	নাম : বস্তম আলী আহমেদ পিতাৰ নাম: বুদা শেখ ঘৰ নং : ৬৫০ বয়স : 39 লিঙ্গ : পুৰুষ
67	FCM1351106	ফটো উপলব্ধ	নাম : বেগমা খাতুন স্বামীৰ নাম: ছিবাৰুদ্দিন আহমেদ ঘৰ নং : ৬৫০ বয়স : 36 লিঙ্গ : মহিলা	68	FCM0184697	ফটো উপলব্ধ	নাম : আফিফা খাতুন স্বামীৰ নাম: বস্তম আলী আহমেদ ঘৰ নং : 650 বয়স : 32 লিঙ্গ : মহিলা	69	FCM1350830	ফটো উপলব্ধ	নাম : আশিক আলম পিতাৰ নাম: ভিক্ৰ আলী ঘৰ নং : ৬৫০ বয়স : 30 লিঙ্গ : পুৰুষ
70	FCM0521922	ফটো উপলব্ধ	নাম : সেখ ফৰিদ্ আলী পিতাৰ নাম: ভিক্ৰ আলী ঘৰ নং : 650 বয়স : 25 লিঙ্গ : পুৰুষ	71	FCM1515436	ফটো উপলব্ধ	নাম : জাইফ আহমেদ পিতাৰ নাম: মেছেৰ আলী ঘৰ নং : 650 বয়স : 23 লিঙ্গ : পুৰুষ	72	ECF0216846	ফটো উপলব্ধ	নাম : ছাহিল আলম পিতাৰ নাম: ভিক্ৰ আলী ঘৰ নং : 650 বয়স : 22 লিঙ্গ : পুৰুষ
73	FCM1345024	ফটো উপলব্ধ	নাম : জবেদা বেগম স্বামীৰ নাম: মুংলা ঘৰ নং : ৬৫২ বয়স : 73 লিঙ্গ : মহিলা	74	FCM1345046	ফটো উপলব্ধ	নাম : জামাল পিতাৰ নাম: মুংলা ঘৰ নং : ৬৫২ বয়স : 59 লিঙ্গ : পুৰুষ	75	FCM1345035	ফটো উপলব্ধ	নাম : মতলেব আলি পিতাৰ নাম: মুংলা ঘৰ নং : ৬৫২ বয়স : 56 লিঙ্গ : পুৰুষ
76	FCM1345068	ফটো উপলব্ধ	নাম : সুৰজ আলী পিতাৰ নাম: মুংলা ঘৰ নং : ৬৫২ বয়স : 54 লিঙ্গ : পুৰুষ	77	FCM1345080	ফটো উপলব্ধ	নাম : মুনতাজ আলি পিতাৰ নাম: মুংলা ঘৰ নং : ৬৫২ বয়স : 52 লিঙ্গ : পুৰুষ	78	FCM1345079	ফটো উপলব্ধ	নাম : ছমিৰন নেছা স্বামীৰ নাম: সুৰজ ঘৰ নং : ৬৫২ বয়স : 51 লিঙ্গ : মহিলা
79	FCM1350385	ফটো উপলব্ধ	নাম : মাকনি বেগম স্বামীৰ নাম: মতলেব আলি ঘৰ নং : ৬৫২ বয়স : 36 লিঙ্গ : মহিলা	80	FCM1350829	ফটো উপলব্ধ	নাম : মনোৱাৰা বেগম স্বামীৰ নাম: মুনতাজ আলী ঘৰ নং : ৬৫২ বয়স : 30 লিঙ্গ : মহিলা	81	FCM0270892	ফটো উপলব্ধ	নাম : ছাইফুল ইছলাম পিতাৰ নাম: সুৰজ আলী ঘৰ নং : ৬৫২ বয়স : 28 লিঙ্গ : পুৰুষ
82	FCM1563774	ফটো উপলব্ধ	নাম : হাবিজা খাতুন স্বামীৰ নাম: ছাইফুল ইছলাম ঘৰ নং : 652 বয়স : 27 লিঙ্গ : মহিলা	83	FCM0282350	ফটো উপলব্ধ	নাম : ছামিদস ইছলাম পিতাৰ নাম: সুৰজ আলী ঘৰ নং : ৬৫২ বয়স : 26 লিঙ্গ : পুৰুষ	84	ECF0321497	ফটো উপলব্ধ	নাম : নজিবুল হক পিতাৰ নাম: জামাল ঘৰ নং : 652 বয়স : 22 লিঙ্গ : পুৰুষ
85	ECF0154930	ফটো উপলব্ধ	নাম : আজিজুল হক পিতাৰ নাম: সুৰজ আলী ঘৰ নং : 652 বয়স : 21 লিঙ্গ : পুৰুষ	86	FCM1345115	ফটো উপলব্ধ	নাম : শ্বহীদ আলি পিতাৰ নাম: শ্বহীদ আলী ঘৰ নং : ৬৫৩ বয়স : 52 লিঙ্গ : পুৰুষ	87	FCM1345126	ফটো উপলব্ধ	নাম : তুহিমা বেগম স্বামীৰ নাম: শ্বহীত আলি ঘৰ নং : ৬৫৩ বয়স : 47 লিঙ্গ : মহিলা
88	FCM0283044	ফটো উপলব্ধ	নাম : তৌহিদ ইকবাল হাছান পিতাৰ নাম: শ্বহীদ আলী ঘৰ নং : ৬৫৩ বয়স : 28 লিঙ্গ : পুৰুষ	89	FCM0404681	ফটো উপলব্ধ	নাম : আশিক ইকবাল হাছান পিতাৰ নাম: শ্বহীদ আলী ঘৰ নং : ৬৫৩ বয়স : 25 লিঙ্গ : পুৰুষ	90	FCM1345137	ফটো উপলব্ধ	নাম : জমিলা বেওৱা স্বামীৰ নাম: যুতু আলী ঘৰ নং : ৬৫৪ বয়স : 66 লিঙ্গ : মহিলা

91 নাম : আব্দুল বাচেদ পিতাৰ নাম: আছাৰুদ্দিন ঘৰ নং : ৬৫৫ বয়স : 56 লিঙ্গ : পুৰুষ	FCM1345148 ফটো উপলব্ধ	92 নাম : বহিমা বেগম স্বামীৰ নাম: আব্দুল বাছেদ ঘৰ নং : ৬৫৫ বয়স : 33 লিঙ্গ : মহিলা	FCM1350396 ফটো উপলব্ধ	93 নাম : বহিবুল হুছেইন পিতাৰ নাম: আব্দুল বাচেদ ঘৰ নং : 655 বয়স : 20 লিঙ্গ : পুৰুষ	ECF0322750 ফটো উপলব্ধ
94 নাম : আফিলুদ্দীন সেখ পিতাৰ নাম: গনি ঘৰ নং : ৬৫৬ বয়স : 74 লিঙ্গ : পুৰুষ	FCM1345159 ফটো উপলব্ধ	95 নাম : বুলতান স্বামীৰ নাম: আফিলুদ্দিন ঘৰ নং : ৬৫৬ বয়স : 68 লিঙ্গ : মহিলা	FCM1345160 ফটো উপলব্ধ	96 নাম : আবুল হুছেইন পিতাৰ নাম: আফিলুদ্দীন ঘৰ নং : ৬৫৬ বয়স : 49 লিঙ্গ : পুৰুষ	FCM1345171 ফটো উপলব্ধ
97 নাম : আয়ুব আলি পিতাৰ নাম: আফিলুদ্দীন ঘৰ নং : ৬৫৬ বয়স : 45 লিঙ্গ : পুৰুষ	FCM1345182 ফটো উপলব্ধ	98 নাম : আলাউদ্দিন আহমেদ পিতাৰ নাম: আফিলুদ্দিন ঘৰ নং : ৬৫৬ বয়স : 40 লিঙ্গ : পুৰুষ	FCM1345206 ফটো উপলব্ধ	99 নাম : চম্পা বেগম স্বামীৰ নাম: আয়োব আলী ঘৰ নং : ৬৫৬ বয়স : 39 লিঙ্গ : মহিলা	FCM1345193 ফটো উপলব্ধ
100 নাম : হালিমা বেগম স্বামীৰ নাম: ছালাম আলী ঘৰ নং : ৬৫৬ বয়স : 37 লিঙ্গ : মহিলা	FCM1345217 ফটো উপলব্ধ	101 নাম : উমেছা বেগম স্বামীৰ নাম: আবুল হুছেইন ঘৰ নং : ৬৫৬ বয়স : 35 লিঙ্গ : মহিলা	FCM1345228 ফটো উপলব্ধ	102 নাম : নূৰ আলি পিতাৰ নাম: আফিলুদ্দিন সেখ ঘৰ নং : ৬৫৬ বয়স : 35 লিঙ্গ : পুৰুষ	FCM1345239 ফটো উপলব্ধ
103 নাম : আৰিফা আফ্ৰিন বেগম স্বামীৰ নাম: আলাউদ্দিন আহমেদ ঘৰ নং : ৬৫৬ বয়স : 35 লিঙ্গ : মহিলা	FCM1350772 ফটো উপলব্ধ	104 নাম : আছিয়া বেগম স্বামীৰ নাম: নূৰ আলী ঘৰ নং : ৬৫৬ বয়স : 33 লিঙ্গ : মহিলা	FCM2235327 ফটো উপলব্ধ	105 নাম : নূৰুল আমিন পিতাৰ নাম: আফিলুদ্দিন আহমেদ ঘৰ নং : ৬৫৬ বয়স : 31 লিঙ্গ : পুৰুষ	FCM1350409 ফটো উপলব্ধ
106 নাম : খালেদা বেগম স্বামীৰ নাম: নূৰুল আমিন ঘৰ নং : ৬৫৬ বয়স : 31 লিঙ্গ : মহিলা	FCM2235338 ফটো উপলব্ধ	107 নাম : মৰিয়ম বেগম স্বামীৰ নাম: আব্দুল জলিল ঘৰ নং : ৬৫৭ বয়স : 79 লিঙ্গ : মহিলা	FCM1345262 ফটো উপলব্ধ	108 নাম : ফিৰোজা বেগম স্বামীৰ নাম: বকদুল আলী ঘৰ নং : ৬৫৭ বয়স : 61 লিঙ্গ : মহিলা	FCM1345251 ফটো উপলব্ধ
109 নাম : ফজলুল ইছলাম পিতাৰ নাম: বকদুল আলী ঘৰ নং : 657 বয়স : 28 লিঙ্গ : পুৰুষ	FCM0451708 ফটো উপলব্ধ	110 নাম : ফাৰুক আব্দুল্লা পিতাৰ নাম: বকদুল আলী ঘৰ নং : 657 বয়স : 26 লিঙ্গ : পুৰুষ	FCM0419630 ফটো উপলব্ধ	#2 111 নাম : ফিৰদুছ আলম পিতাৰ নাম: বকদুল আলী ঘৰ নং : 657 বয়স : 23 লিঙ্গ : পুৰুষ	FCM1494251 ফটো উপলব্ধ
112 নাম : তুলীতান নেছা স্বামীৰ নাম: আঃ খালেদ ঘৰ নং : ৬৫৮ বয়স : 71 লিঙ্গ : মহিলা	FCM1345284 ফটো উপলব্ধ	113 নাম : আব্দুল কালিম পিতাৰ নাম: আব্দুল খালেদ ঘৰ নং : ৬৫৮ বয়স : 37 লিঙ্গ : পুৰুষ	FCM1345295 ফটো উপলব্ধ	114 নাম : আবিজুল হক পিতাৰ নাম: আব্দুল খালেদ ঘৰ নং : ৬৫৮ বয়স : 34 লিঙ্গ : পুৰুষ	FCM1350818 ফটো উপলব্ধ
115 নাম : আৰ্জিনা বেগম স্বামীৰ নাম: আবিজুল হক ঘৰ নং : 658 বয়স : 28 লিঙ্গ : মহিলা	ECF0141697 ফটো উপলব্ধ	116 নাম : বুৰিনা আহমেদ স্বামীৰ নাম: আব্দুল কালিম ঘৰ নং : 658 বয়স : 23 লিঙ্গ : মহিলা	ECF0051714 ফটো উপলব্ধ	117 নাম : হজৰত আলী পিতাৰ নাম: জসমুদ্দিন ঘৰ নং : ৬৬০ বয়স : 71 লিঙ্গ : পুৰুষ	FCM1345308 ফটো উপলব্ধ
118 নাম : আনোৱাৰা বেগম স্বামীৰ নাম: হজৰত আলি ঘৰ নং : ৬৬০ বয়স : 65 লিঙ্গ : মহিলা	FCM1345319 ফটো উপলব্ধ	119 নাম : আঃ মোতালেব পিতাৰ নাম: হজৰত আলি ঘৰ নং : ৬৬০ বয়স : 46 লিঙ্গ : পুৰুষ	FCM1345320 ফটো উপলব্ধ	120 নাম : ছাহিদা খাতুন স্বামীৰ নাম: আব্দুল মুতালেপ ঘৰ নং : ৬৬০ বয়স : 39 লিঙ্গ : মহিলা	FCM1345342 ফটো উপলব্ধ



121	FCM1345353	ফটো উপলব্ধ	নাম : মালেধৰা খাতুন স্বামীৰ নাম: আব্দুল মুতালেপ ঘৰ নং : ৬৬০ বয়স : 38 লিঙ্গ : মহিলা	122	FCM1345331	ফটো উপলব্ধ	নাম : মুন্নাফ আলী পিতাৰ নাম: হজৰত আলি ঘৰ নং : ৬৬০ বয়স : 37 লিঙ্গ : পুৰুষ	123	FCM0185645	ফটো উপলব্ধ	নাম : মাহমুদা বেগম স্বামীৰ নাম: মুন্নাফ আলি ঘৰ নং : 660 বয়স : 27 লিঙ্গ : মহিলা
124	FCM0680371	ফটো উপলব্ধ	নাম : ছাইদুৰ বহমান পিতাৰ নাম: আব্দুল মোতালেব ঘৰ নং : ৬৬০ বয়স : 25 লিঙ্গ : পুৰুষ	125	ECF0099374	ফটো উপলব্ধ	নাম : আৰ্জিনা বেগম স্বামীৰ নাম: ছাইদুৰ বহমান ঘৰ নং : 660 বয়স : 20 লিঙ্গ : মহিলা	126	FCM1345386	ফটো উপলব্ধ	নাম : আব্দুল মজিদ পিতাৰ নাম: জসমুদ্দিন ঘৰ নং : ৬৬২ বয়স : 81 লিঙ্গ : পুৰুষ
127	FCM1345397	ফটো উপলব্ধ	নাম : চন্দ্ৰভান নেছা স্বামীৰ নাম: আঃ মজীদ ঘৰ নং : ৬৬২ বয়স : 71 লিঙ্গ : মহিলা	128	FCM1345400	ফটো উপলব্ধ	নাম : চামচুল হক পিতাৰ নাম: আঃ মজীদ ঘৰ নং : ৬৬২ বয়স : 57 লিঙ্গ : পুৰুষ	129	FCM1345422	ফটো উপলব্ধ	নাম : মহীজল আলি পিতাৰ নাম: আঃ মজীদ ঘৰ নং : ৬৬২ বয়স : 51 লিঙ্গ : পুৰুষ
130	FCM1345411	ফটো উপলব্ধ	নাম : আনজুমা বেগম স্বামীৰ নাম: চামচুল হক ঘৰ নং : ৬৬২ বয়স : 50 লিঙ্গ : মহিলা	131	FCM1345364	ফটো উপলব্ধ	নাম : নুৰ মহম্মদ আলী পিতাৰ নাম: আব্দুল মজিদ ঘৰ নং : ৬৬২ বয়স : 42 লিঙ্গ : পুৰুষ	132	FCM1345375	ফটো উপলব্ধ	নাম : মুনতাজ আলী পিতাৰ নাম: আব্দুল মজিদ ঘৰ নং : ৬৬২ বয়স : 39 লিঙ্গ : পুৰুষ
133	FCM0508440	ফটো উপলব্ধ	নাম : উমোহানি স্বামীৰ নাম: মুনতাজ আলী ঘৰ নং : 662 বয়স : 33 লিঙ্গ : মহিলা	134	FCM0185678	ফটো উপলব্ধ	নাম : ফিৰুজা বেগম স্বামীৰ নাম: নুৰ মহাম্মদ ঘৰ নং : 662 বয়স : 28 লিঙ্গ : মহিলা	135	FCM0312751	ফটো উপলব্ধ	নাম : ছাবিবহিছমা বেগম পিতাৰ নাম: ছামচুল হক ঘৰ নং : 662 বয়স : 26 লিঙ্গ : মহিলা
136	FCM1875640	ফটো উপলব্ধ	নাম : আশিক আলী পিতাৰ নাম: মহীজল আলি ঘৰ নং : 662 বয়স : 23 লিঙ্গ : পুৰুষ	137	FCM1345444	ফটো উপলব্ধ	নাম : তহিৰুদ্দিন পিতাৰ নাম: বাহাজুদ্দিন ঘৰ নং : ৬৬৪ বয়স : 61 লিঙ্গ : পুৰুষ	138	FCM1345466	ফটো উপলব্ধ	নাম : ইজিৰন বেগম স্বামীৰ নাম: তহিৰুদ্দিন ঘৰ নং : ৬৬৪ বয়স : 52 লিঙ্গ : মহিলা
139	FCM1345455	ফটো উপলব্ধ	নাম : সমৰুদ্দিন পিতাৰ নাম: বাহাজুদ্দিন ঘৰ নং : ৬৬৪ বয়স : 51 লিঙ্গ : পুৰুষ	140	FCM1345477	ফটো উপলব্ধ	নাম : সোনাভান স্বামীৰ নাম: সমৰুদ্দিন ঘৰ নং : ৬৬৪ বয়স : 44 লিঙ্গ : মহিলা	141	FCM1345499	ফটো উপলব্ধ	নাম : আকলিমা বেগম স্বামীৰ নাম: খবিৰুদ্দিন ঘৰ নং : ৬৬৫ বয়স : 74 লিঙ্গ : মহিলা
142	FCM1345488	ফটো উপলব্ধ	নাম : আব্দুল খালেক পিতাৰ নাম: খবিৰুদ্দিন ঘৰ নং : ৬৬৫ বয়স : 66 লিঙ্গ : পুৰুষ	143	FCM1345502	ফটো উপলব্ধ	নাম : ইউছুফ পিতাৰ নাম: খবিৰুদ্দিন ঘৰ নং : ৬৬৫ বয়স : 56 লিঙ্গ : পুৰুষ	144	FCM1345535	ফটো উপলব্ধ	নাম : মেৰিণা বেগম স্বামীৰ নাম: আব্দুল খালেক ঘৰ নং : ৬৬৫ বয়স : 55 লিঙ্গ : মহিলা
145	FCM1345513	ফটো উপলব্ধ	নাম : ইজাৰ আলী পিতাৰ নাম: খবিৰুদ্দিন ঘৰ নং : ৬৬৫ বয়স : 54 লিঙ্গ : পুৰুষ	146	FCM1345546	ফটো উপলব্ধ	নাম : বানো বেগম স্বামীৰ নাম: ইউছুফ আলী ঘৰ নং : ৬৬৫ বয়স : 51 লিঙ্গ : মহিলা	147	FCM1345568	ফটো উপলব্ধ	নাম : হাওৰা খাতুন স্বামীৰ নাম: ইজাৰ আলী ঘৰ নং : ৬৬৫ বয়স : 43 লিঙ্গ : মহিলা
148	FCM0404657	ফটো উপলব্ধ	নাম : দিলোৱাৰ হুছেইন পিতাৰ নাম: ইউছুফ আলী ঘৰ নং : ৬৬৫ বয়স : 28 লিঙ্গ : পুৰুষ	149	FCM0404632	ফটো উপলব্ধ	নাম : আছিফ মহম্মদ ইকবাল পিতাৰ নাম: আব্দুল খালেক ঘৰ নং : ৬৬৫ বয়স : 26 লিঙ্গ : পুৰুষ	150	FCM0275180	ফটো উপলব্ধ	নাম : মোজাফুৰ আলী পিতাৰ নাম: ইজাৰ আলী ঘৰ নং : ৬৬৫ বয়স : 26 লিঙ্গ : পুৰুষ

151 নাম : ছবিকুল ইছলাম পিতাৰ নাম: তমছেৰ সৰ্দাৰ আলী ঘৰ নং : ৬৬৫ বয়স : 26 লিঙ্গ : পুৰুষ	FCM0273490 ফটো উপলব্ধ	152 নাম : জোছনাৰা বেগম স্বামীৰ নাম: মোজাফৰ আলী ঘৰ নং : 665 বয়স : 24 লিঙ্গ : মহিলা	FCM2288009 ফটো উপলব্ধ	153 নাম : এলিজা বেগম পিতাৰ নাম: ইজাৰ আলী ঘৰ নং : 665 বয়স : 22 লিঙ্গ : মহিলা	FCM2288017 ফটো উপলব্ধ
154 নাম : ৰবিউল ইছলাম পিতাৰ নাম: ইজাৰ আলী ঘৰ নং : 665 বয়স : 21 লিঙ্গ : পুৰুষ	FCM2288025 ফটো উপলব্ধ	155 নাম : মুবাদ জামাল পিতাৰ নাম: খবিবুদ্দিন ঘৰ নং : ৬৬৬ বয়স : 64 লিঙ্গ : পুৰুষ	FCM1345579 ফটো উপলব্ধ	156 নাম : মমীনা বেগম স্বামীৰ নাম: মুবাদ জামাল ঘৰ নং : ৬৬৬ বয়স : 52 লিঙ্গ : মহিলা	FCM1345580 ফটো উপলব্ধ
157 নাম : মোস্তাফিজৰ ৰহমান পিতাৰ নাম: মুবাদ জামাল ঘৰ নং : ৬৬৬ বয়স : 28 লিঙ্গ : পুৰুষ	FCM0282822 ফটো উপলব্ধ	S 158 নাম : মৌচুমী বেগম পিতাৰ নাম: মুবাদ জামাল ঘৰ নং : 666 বয়স : 26 লিঙ্গ : মহিলা	FCM0501528 ফটো উপলব্ধ	159 নাম : মিৰজুমলা খান পিতাৰ নাম: মুবাদ জামাল ঘৰ নং : 666 বয়স : 25 লিঙ্গ : পুৰুষ	FCM0513390 ফটো উপলব্ধ
160 নাম : সাহা জামাল পিতাৰ নাম: খবিব উদ্দিন ঘৰ নং : ৬৬৭ বয়স : 62 লিঙ্গ : পুৰুষ	FCM1345591 ফটো উপলব্ধ	161 নাম : ফুলেছা বেগম স্বামীৰ নাম: শাহা জামাল ঘৰ নং : ৬৬৭ বয়স : 52 লিঙ্গ : মহিলা	FCM1345604 ফটো উপলব্ধ	162 নাম : শেৰিফা নাৰগিছ পিতাৰ নাম: সাহাজামাল - ঘৰ নং : ৬৬৭ বয়স : 27 লিঙ্গ : মহিলা	FCM0282491 ফটো উপলব্ধ
163 নাম : জেনিফা বিলকিছ পিতাৰ নাম: সাহা জামাল ঘৰ নং : 667 বয়স : 25 লিঙ্গ : মহিলা	FCM0617084 ফটো উপলব্ধ	164 নাম : চামচুল হুদা পিতাৰ নাম: নবীৰুদ্দিন ঘৰ নং : ৬৬৮ বয়স : 60 লিঙ্গ : পুৰুষ	FCM1345626 ফটো উপলব্ধ	165 নাম : অমলুদ্দিন আহমেদ পিতাৰ নাম: নবীৰুদ্দিন ঘৰ নং : ৬৬৮ বয়স : 60 লিঙ্গ : পুৰুষ	FCM1345615 ফটো উপলব্ধ
166 নাম : জৈনৰ বেওঁৱা মাতৃৰ নাম: অমিৰণ বেওঁৱা ঘৰ নং : ৬৬৮ বয়স : 53 লিঙ্গ : মহিলা	FCM1345682 ফটো উপলব্ধ	167 নাম : মফিজুল হক পিতাৰ নাম: নবীৰুদ্দিন ঘৰ নং : ৬৬৮ বয়স : 51 লিঙ্গ : পুৰুষ	FCM1345637 ফটো উপলব্ধ	168 নাম : মহিতন বেগম স্বামীৰ নাম: অমলুদ্দিন আহমেদ ঘৰ নং : ৬৬৮ বয়স : 49 লিঙ্গ : মহিলা	FCM1345659 ফটো উপলব্ধ
169 নাম : ফৰিদা বেগম স্বামীৰ নাম: চামচুল হুদা ঘৰ নং : ৬৬৮ বয়স : 48 লিঙ্গ : মহিলা	FCM1345660 ফটো উপলব্ধ	170 নাম : ৰুকিয়া বেগম স্বামীৰ নাম: মফিজুল হক ঘৰ নং : ৬৬৮ বয়স : 41 লিঙ্গ : মহিলা	FCM1345671 ফটো উপলব্ধ	171 নাম : তফিলুদ্দিন আহমেদ পিতাৰ নাম: অমলুদ্দিন আহমেদ ঘৰ নং : 668 বয়স : 29 লিঙ্গ : পুৰুষ	FCM0313320 ফটো উপলব্ধ
172 নাম : ছুমিয়াৰা বেগম স্বামীৰ নাম: তফিলুদ্দিন আহমেদ ঘৰ নং : 668 বয়স : 26 লিঙ্গ : মহিলা	FCM0533661 ফটো উপলব্ধ	173 নাম : আৰিফ আহমেদ পিতাৰ নাম: অমলুদ্দিন আহমেদ ঘৰ নং : 668 বয়স : 25 লিঙ্গ : পুৰুষ	FCM0533877 ফটো উপলব্ধ	174 নাম : চাহেব আলি পিতাৰ নাম: আবিবুদ্দিন ঘৰ নং : ৬৬৯ বয়স : 67 লিঙ্গ : পুৰুষ	FCM1345706 ফটো উপলব্ধ
175 নাম : মইনাবান বেগম স্বামীৰ নাম: চাহেব আলি ঘৰ নং : ৬৬৯ বয়স : 58 লিঙ্গ : মহিলা	FCM1345728 ফটো উপলব্ধ	176 নাম : নৰাব আলী পিতাৰ নাম: আবিবুদ্দিন ঘৰ নং : ৬৬৯ বয়স : 47 লিঙ্গ : পুৰুষ	FCM1345739 ফটো উপলব্ধ	177 নাম : নুৰেদা বেগম স্বামীৰ নাম: নৰাব আলী ঘৰ নং : ৬৬৯ বয়স : 41 লিঙ্গ : মহিলা	FCM1345740 ফটো উপলব্ধ
178 নাম : মহিবৰ ৰহমান পিতাৰ নাম: সাহেব আলী ঘৰ নং : ৬৬৯ বয়স : 38 লিঙ্গ : পুৰুষ	FCM1345751 ফটো উপলব্ধ	179 নাম : লুনাফা বেগম স্বামীৰ নাম: মহিবৰ ৰহমান ঘৰ নং : ৬৬৯ বয়স : 35 লিঙ্গ : মহিলা	FCM1345693 ফটো উপলব্ধ	180 নাম : নজমুল হক পিতাৰ নাম: নৰাব আলী ঘৰ নং : 669 বয়স : 21 লিঙ্গ : পুৰুষ	FCM2288033 ফটো উপলব্ধ



# 181 নাম : ছকিনা বেগম পিতাৰ নাম: নৱাব আলী ঘৰ নং : 669 বয়স : 19 লিঙ্গ : মহিলা	ECF0244905 ফটো উপলব্ধ	182 নাম : মতলেব আলী পিতাৰ নাম: আফছাৰ আলি ঘৰ নং : ৬৭০ বয়স : 55 লিঙ্গ : পুৰুষ	FCM1345762 ফটো উপলব্ধ	183 নাম : হালিমা বেগম স্বামীৰ নাম: মতলেব আলী ঘৰ নং : ৬৭০ বয়স : 48 লিঙ্গ : মহিলা	FCM1345773 ফটো উপলব্ধ
184 নাম : হাফিজৰ বহমান পিতাৰ নাম: মতলেব আলী ঘৰ নং : 670 বয়স : 29 লিঙ্গ : পুৰুষ	FCM0186437 ফটো উপলব্ধ	185 নাম : মাজেদা বেগম স্বামীৰ নাম: ইছপ আলি ঘৰ নং : ৬৭২ বয়স : 48 লিঙ্গ : মহিলা	FCM1345795 ফটো উপলব্ধ	186 নাম : মাজমত আলী পিতাৰ নাম: ইছপ আলী ঘৰ নং : 672 বয়স : 33 লিঙ্গ : পুৰুষ	FCM0186478 ফটো উপলব্ধ
187 নাম : আইমনা বেগম স্বামীৰ নাম: মাজমত আলি ঘৰ নং : 672 বয়স : 28 লিঙ্গ : মহিলা	FCM0186486 ফটো উপলব্ধ	188 নাম : ইন্নত আলী পিতাৰ নাম: ইছপ আলী ঘৰ নং : ৬৭২ বয়স : 26 লিঙ্গ : পুৰুষ	FCM0404947 ফটো উপলব্ধ	189 নাম : চাহানুৰ হুক পিতাৰ নাম: ইউচুফ আলী ঘৰ নং : 672 বয়স : 23 লিঙ্গ : পুৰুষ	FCM2274637 ফটো উপলব্ধ
190 নাম : আকৰামা বেগম পিতাৰ নাম: ইছপ আলী ঘৰ নং : 672 বয়স : 22 লিঙ্গ : মহিলা	FCM2274652 ফটো উপলব্ধ	191 নাম : আকবৰ আলী খান পিতাৰ নাম: আফছাৰ আলী খান ঘৰ নং : ৬৭৩ বয়স : 62 লিঙ্গ : পুৰুষ	FCM1345808 ফটো উপলব্ধ	192 নাম : অজিতা বেগম স্বামীৰ নাম: আকবৰ আলি খান ঘৰ নং : ৬৭৩ বয়স : 53 লিঙ্গ : মহিলা	FCM1345819 ফটো উপলব্ধ
193 নাম : জাহানাৰা বেগম স্বামীৰ নাম: আজাদুল হক ঘৰ নং : ৬৭৩ বয়স : 36 লিঙ্গ : মহিলা	FCM0250803 ফটো উপলব্ধ	194 নাম : আজাদুল হক পিতাৰ নাম: আকবৰ আলি ঘৰ নং : ৬৭৩ বয়স : 33 লিঙ্গ : পুৰুষ	FCM1350410 ফটো উপলব্ধ	195 নাম : ইমদাদুল হক খান পিতাৰ নাম: আকবৰ আলি খান ঘৰ নং : ৬৭৩ বয়স : 31 লিঙ্গ : পুৰুষ	FCM1350421 ফটো উপলব্ধ
196 নাম : ইনজামাউল হক পিতাৰ নাম: আকবৰ আলী ঘৰ নং : 673 বয়স : 28 লিঙ্গ : পুৰুষ	FCM0186569 ফটো উপলব্ধ	197 নাম : আমিনুল হক পিতাৰ নাম: আকবৰ আলী খান ঘৰ নং : ৬৭৩ বয়স : 26 লিঙ্গ : পুৰুষ	FCM0250225 ফটো উপলব্ধ	198 নাম : মঞ্জুৰা বেগম স্বামীৰ নাম: ইমদাদুল হক খান ঘৰ নং : ৬৭৩ বয়স : 26 লিঙ্গ : মহিলা	FCM0404673 ফটো উপলব্ধ
E 199 নাম : আমিনা খাতুন স্বামীৰ নাম: আঃ হামিদ ঘৰ নং : ৬৭৪ বয়স : 70 লিঙ্গ : মহিলা	FCM1345831 ফটো উপলব্ধ	200 নাম : আব্দুল আজীজ পিতাৰ নাম: আঃ হামিদ ঘৰ নং : ৬৭৪ বয়স : 53 লিঙ্গ : পুৰুষ	FCM1345842 ফটো উপলব্ধ	201 নাম : আলোছা বেগম স্বামীৰ নাম: আব্দুল নুৰ ঘৰ নং : ৬৭৪ বয়স : 42 লিঙ্গ : মহিলা	FCM1345853 ফটো উপলব্ধ
202 নাম : হজৰত আলী পিতাৰ নাম: ৰেছুদ্দিন ঘৰ নং : ৬৭৫ বয়স : 61 লিঙ্গ : পুৰুষ	FCM1345875 ফটো উপলব্ধ	203 নাম : অজুফা বেগম স্বামীৰ নাম: হজৰত আলি ঘৰ নং : ৬৭৫ বয়স : 53 লিঙ্গ : মহিলা	FCM1345886 ফটো উপলব্ধ	204 নাম : ৰজব আলী পিতাৰ নাম: হজৰত আলী ঘৰ নং : ৬৭৫ বয়স : 30 লিঙ্গ : পুৰুষ	FCM0270454 ফটো উপলব্ধ
205 নাম : মোজাহিত আলী পিতাৰ নাম: হজৰত আলী ঘৰ নং : ৬৭৫ বয়স : 27 লিঙ্গ : পুৰুষ	FCM0251470 ফটো উপলব্ধ	206 নাম : মাজনী খাতুন স্বামীৰ নাম: ৰজব আলী ঘৰ নং : ৬৭৫ বয়স : 26 লিঙ্গ : মহিলা	FCM0272120 ফটো উপলব্ধ	207 নাম : বুনা লাইলা স্বামীৰ নাম: মোজাহিদ আলী ঘৰ নং : 675 বয়স : 25 লিঙ্গ : মহিলা	ECF0293506 ফটো উপলব্ধ
208 নাম : ৰহীমা বেগম স্বামীৰ নাম: মবজল আলি ঘৰ নং : ৬৭৬ বয়স : 56 লিঙ্গ : মহিলা	FCM1345900 ফটো উপলব্ধ	209 নাম : আহাব আলী পিতাৰ নাম: মবজল আলী ঘৰ নং : ৬৭৬ বয়স : 31 লিঙ্গ : পুৰুষ	FCM0404921 ফটো উপলব্ধ	210 নাম : ছাইদৰ বহমান পিতাৰ নাম: মবজল আলী ঘৰ নং : ৬৭৬ বয়স : 31 লিঙ্গ : পুৰুষ	FCM0404939 ফটো উপলব্ধ



211	FCM1864172	ফটো উপলব্ধ	নাম : বেহেনা খাতুন স্বামীৰ নাম: আহৰি আলী ঘৰ নং : 676 বয়স : 30 লিঙ্গ : মহিলা	212	FCM2325009	ফটো উপলব্ধ	নাম : বাশিয়া খাতুন স্বামীৰ নাম: ছাইদুৰ ৰহমান ঘৰ নং : 676 বয়স : 24 লিঙ্গ : মহিলা	213	FCM1345911	ফটো উপলব্ধ	নাম : আৰমান আলী পিতাৰ নাম: খালেক সেখ ঘৰ নং : 699 বয়স : 59 লিঙ্গ : পুৰুষ
214	FCM1345922	ফটো উপলব্ধ	নাম : নুৰজাহান বেগম স্বামীৰ নাম: আৰমান আলী ঘৰ নং : 699 বয়স : 54 লিঙ্গ : মহিলা	215	FCM1345933	ফটো উপলব্ধ	নাম : চন্দ্ৰানু বেওৱা স্বামীৰ নাম: মূৰাদ জামাল ঘৰ নং : 698 বয়স : 65 লিঙ্গ : মহিলা	216	FCM1345944	ফটো উপলব্ধ	নাম : ইউছুফ আলী পিতাৰ নাম: মূৰাদ জামাল ঘৰ নং : 698 বয়স : 45 লিঙ্গ : পুৰুষ
217	FCM1345955	ফটো উপলব্ধ	নাম : গোলাপ আলি পিতাৰ নাম: মূৰাদ জামাল ঘৰ নং : 698 বয়স : 40 লিঙ্গ : পুৰুষ	218	FCM1345966	ফটো উপলব্ধ	নাম : ছাজিদুৰ ৰহমান পিতাৰ নাম: মূৰাদ জামাল ঘৰ নং : 698 বয়স : 39 লিঙ্গ : পুৰুষ	219	FCM1345977	ফটো উপলব্ধ	নাম : ছোৰাপ আলি পিতাৰ নাম: মূৰাদ জামাল ঘৰ নং : 698 বয়স : 37 লিঙ্গ : পুৰুষ
220	FCM1345988	ফটো উপলব্ধ	নাম : নুৰেদা বেগম স্বামীৰ নাম: ইউছুফ আলি ঘৰ নং : 698 বয়স : 32 লিঙ্গ : মহিলা	221	FCM0186718	ফটো উপলব্ধ	নাম : জাহিদা ছুলতানা স্বামীৰ নাম: ছাজিদুৰ ৰহমান ঘৰ নং : 678 বয়স : 31 লিঙ্গ : মহিলা	222	FCM0504571	ফটো উপলব্ধ	নাম : তহমিনা বেগম স্বামীৰ নাম: গোলাপ আলী ঘৰ নং : 678 বয়স : 30 লিঙ্গ : মহিলা
223	FCM0308973	ফটো উপলব্ধ	নাম : আমাউল হক পিতাৰ নাম: মূৰজাদ জামাল ঘৰ নং : 678 বয়স : 25 লিঙ্গ : পুৰুষ	224	FCM1343987	ফটো উপলব্ধ	নাম : বৌচনাৰা বেগম স্বামীৰ নাম: ছোৰাপ আলী ঘৰ নং : 678 বয়স : 24 লিঙ্গ : মহিলা	225	FCM1346005	ফটো উপলব্ধ	নাম : মফিদুল ইচলাম পিতাৰ নাম: আব্দুল মালিক ঘৰ নং : 698 বয়স : 41 লিঙ্গ : পুৰুষ
226	FCM1346016	ফটো উপলব্ধ	নাম : ছহিদুল হক পিতাৰ নাম: আব্দুল মালিক ঘৰ নং : 698 বয়স : 38 লিঙ্গ : পুৰুষ	227	FCM1346027	ফটো উপলব্ধ	নাম : ইক্ৰামুল আলম পিতাৰ নাম: আব্দুল মালিক ঘৰ নং : 698 বয়স : 38 লিঙ্গ : পুৰুষ	228	FCM0660027	ফটো উপলব্ধ	নাম : ইনামুল হক পিতাৰ নাম: আব্দুল মালিক ঘৰ নং : 679 বয়স : 30 লিঙ্গ : পুৰুষ
229	ECF0043612	ফটো উপলব্ধ	নাম : আছপিনা খাতুন স্বামীৰ নাম: ইক্ৰামুল আলম ঘৰ নং : 679 বয়স : 23 লিঙ্গ : মহিলা	230	ECF0160713	ফটো উপলব্ধ	নাম : আমিনা বেগম স্বামীৰ নাম: ছহিদুল হক ঘৰ নং : 679 বয়স : 22 লিঙ্গ : মহিলা	231	FCM1346038	ফটো উপলব্ধ	নাম : আব্দুল সেখ পিতাৰ নাম: ছৰিফউদীন ঘৰ নং : 680 বয়স : 87 লিঙ্গ : পুৰুষ
232	FCM1346049	ফটো উপলব্ধ	নাম : জহিৰন বেগম স্বামীৰ নাম: আব্দুল সেখ ঘৰ নং : 680 বয়স : 79 লিঙ্গ : মহিলা	233	FCM1346072	ফটো উপলব্ধ	নাম : আমিৰণ বেগম পিতাৰ নাম: আব্দুল সেখ ঘৰ নং : 680 বয়স : 52 লিঙ্গ : মহিলা	234	FCM1346050	ফটো উপলব্ধ	নাম : হজৰত আলী পিতাৰ নাম: আব্দুল সেখ ঘৰ নং : 680 বয়স : 50 লিঙ্গ : পুৰুষ
235	FCM1346083	ফটো উপলব্ধ	নাম : ৰহিম আলী পিতাৰ নাম: আব্দুল সেখ ঘৰ নং : 680 বয়স : 47 লিঙ্গ : পুৰুষ	236	FCM1346061	ফটো উপলব্ধ	নাম : কাৰিমা খাতুন স্বামীৰ নাম: হজৰত আলী ঘৰ নং : 680 বয়স : 45 লিঙ্গ : মহিলা	237	FCM1346118	ফটো উপলব্ধ	নাম : শ্বহিদ আলি পিতাৰ নাম: আব্দুল সেখ ঘৰ নং : 680 বয়স : 43 লিঙ্গ : পুৰুষ
238	FCM1346094	ফটো উপলব্ধ	নাম : আয়েছা খাতুন স্বামীৰ নাম: ৰহিম আলী ঘৰ নং : 680 বয়স : 40 লিঙ্গ : মহিলা	239	FCM1346107	ফটো উপলব্ধ	নাম : অহিজ আলী পিতাৰ নাম: আব্দুল সেখ ঘৰ নং : 680 বয়স : 40 লিঙ্গ : পুৰুষ	240	FCM2235349	ফটো উপলব্ধ	নাম : মেহেৰুন নেছা স্বামীৰ নাম: অহিজ আলী ঘৰ নং : 680 বয়স : 35 লিঙ্গ : মহিলা

বিধানসভা সমষ্টিৰ নম্বৰ আৰু নাম : 51-দলগাওঁ  
অংশৰ নম্বৰ আৰু নাম : 1-খাটনীয়াপাৰা(অংশ)

241 নাম : নূৰ নেহাৰ খাতুন স্বামীৰ নাম: শহিদ আলী ঘৰ নং : 680 বয়স : 29 লিঙ্গ : মহিলা	FCM0187799 ফটো উপলব্ধ	242 নাম : আমিৰুল হক পিতাৰ নাম: নূৰ মহম্মদ আলী ঘৰ নং : 680 বয়স : 29 লিঙ্গ : পুৰুষ	FCM0187807 ফটো উপলব্ধ	243 নাম : হেলিমা বেগম স্বামীৰ নাম: আমিৰুল হক ঘৰ নং : 680 বয়স : 26 লিঙ্গ : মহিলা	FCM0528620 ফটো উপলব্ধ
244 নাম : হাফিজা ইয়াছমিন পিতাৰ নাম: হজৰত আলী ঘৰ নং : 680 বয়স : 26 লিঙ্গ : মহিলা	FCM0666099 ফটো উপলব্ধ	245 নাম : কাশেম আলী পিতাৰ নাম: হজৰত আলী ঘৰ নং : 680 বয়স : 25 লিঙ্গ : পুৰুষ	FCM0666123 ফটো উপলব্ধ	246 নাম : জেছমিনা খাতুন স্বামীৰ নাম: কাশেম আলী ঘৰ নং : 680 বয়স : 22 লিঙ্গ : মহিলা	FCM2274645 ফটো উপলব্ধ
247 নাম : জহুৰা খাতুন স্বামীৰ নাম: আব্দুল জোকাৰ ঘৰ নং : ৬৮১ বয়স : 55 লিঙ্গ : মহিলা	FCM1346130 ফটো উপলব্ধ	E 248 নাম : আব্দুল ছাত্তাৰ পিতাৰ নাম: আব্দুল জুকাৰ জুকাৰ ঘৰ নং : ৬৮১ বয়স : ৪২ লিঙ্গ : পুৰুষ	FCM1350432 ফটো উপলব্ধ	249 নাম : আব্দুল মালেক পিতাৰ নাম: আব্দুল জকাৰ ঘৰ নং : ৬৮১ বয়স : 30 লিঙ্গ : পুৰুষ	FCM1350443 ফটো উপলব্ধ
250 নাম : মিনাৰা খাতুন স্বামীৰ নাম: আব্দুল সাত্তাৰ শেখ ঘৰ নং : 681 বয়স : 28 লিঙ্গ : মহিলা	FCM1488360 ফটো উপলব্ধ	251 নাম : বেহেনা বেগম স্বামীৰ নাম: আব্দুল মালেক ঘৰ নং : 681 বয়স : 22 লিঙ্গ : মহিলা	FCM1863968 ফটো উপলব্ধ	252 নাম : ছকিন্যা বেওৱা পিতাৰ নাম: ভোলা ঘৰ নং : ৬৮২ বয়স : 56 লিঙ্গ : মহিলা	FCM1346174 ফটো উপলব্ধ
253 নাম : ছফিকুল ইচলাম পিতাৰ নাম: তাজুল ইছলাম ঘৰ নং : ৬৮২ বয়স : 38 লিঙ্গ : পুৰুষ	FCM1346185 ফটো উপলব্ধ	254 নাম : আব্দুল্লাহ আহমেদ পিতাৰ নাম: আবুতালেব সেখ ঘৰ নং : ৬৮২ বয়স : 33 লিঙ্গ : পুৰুষ	FCM1346196 ফটো উপলব্ধ	255 নাম : আমিনা খাতুন স্বামীৰ নাম: ছফিকুল ইচলাম ঘৰ নং : 682 বয়স : 30 লিঙ্গ : মহিলা	FCM0187948 ফটো উপলব্ধ
256 নাম : ফুলমতী স্বামীৰ নাম: ভোলা ঘৰ নং : ৬৮৩ বয়স : 76 লিঙ্গ : মহিলা	FCM1346209 ফটো উপলব্ধ	257 নাম : আকবৰ আলী পিতাৰ নাম: ভোলা সেখ ঘৰ নং : ৬৮৩ বয়স : 54 লিঙ্গ : পুৰুষ	FCM1346210 ফটো উপলব্ধ	258 নাম : মনোৱাৰা বেগম স্বামীৰ নাম: আকবৰ ঘৰ নং : ৬৮৩ বয়স : 48 লিঙ্গ : মহিলা	FCM1346221 ফটো উপলব্ধ
259 নাম : বাহাৰুল হক পিতাৰ নাম: আকবৰ আলী ঘৰ নং : ৬৮৩ বয়স : 29 লিঙ্গ : পুৰুষ	FCM0350819 ফটো উপলব্ধ	260 নাম : মইনুল হক পিতাৰ নাম: আকবৰ আলী ঘৰ নং : 683 বয়স : 25 লিঙ্গ : পুৰুষ	FCM1703313 ফটো উপলব্ধ	261 নাম : আহ্নোজা বেগম পিতাৰ নাম: আকবৰ আলী ঘৰ নং : 683 বয়স : 23 লিঙ্গ : মহিলা	FCM1703311 ফটো উপলব্ধ
262 নাম : হাছিনা বেগম স্বামীৰ নাম: বাহাৰুল হক ঘৰ নং : 683 বয়স : 22 লিঙ্গ : মহিলা	ECF0178202 ফটো উপলব্ধ	263 নাম : আহিলা বেগম স্বামীৰ নাম: জাহিৰুদ্দিন সেখ ঘৰ নং : ৬৮৪ বয়স : 58 লিঙ্গ : মহিলা	FCM1346232 ফটো উপলব্ধ	264 নাম : নবা আলী পিতাৰ নাম: চাহাবুদ্দিন ঘৰ নং : ৬৮৪ বয়স : 54 লিঙ্গ : পুৰুষ	FCM1346265 ফটো উপলব্ধ
265 নাম : এলিজা বেগম স্বামীৰ নাম: নবা আলী ঘৰ নং : ৬৮৪ বয়স : 45 লিঙ্গ : মহিলা	FCM1346276 ফটো উপলব্ধ	266 নাম : আজমল সেখ পিতাৰ নাম: জাহিৰুদ্দিন সেখ ঘৰ নং : ৬৮৪ বয়স : 39 লিঙ্গ : পুৰুষ	FCM1346243 ফটো উপলব্ধ	267 নাম : ইক্ৰামুল ইচলাম পিতাৰ নাম: জাহিৰুদ্দিন সেখ ঘৰ নং : ৬৮৪ বয়স : 37 লিঙ্গ : পুৰুষ	FCM1346254 ফটো উপলব্ধ
268 নাম : মফিদা বেগম স্বামীৰ নাম: ইক্ৰামুল ইচলাম ঘৰ নং : ৬৮৪ বয়স : 35 লিঙ্গ : মহিলা	FCM1350454 ফটো উপলব্ধ	269 নাম : চুলতানা বেগম স্বামীৰ নাম: আজমল সেখ ঘৰ নং : ৬৮৪ বয়স : 30 লিঙ্গ : মহিলা	FCM0404889 ফটো উপলব্ধ	270 নাম : জাহিৰুদ্দিন সেখ পিতাৰ নাম: ছৰিফউদ্দিন ঘৰ নং : ৬৮৫ বয়স : 65 লিঙ্গ : পুৰুষ	FCM1346287 ফটো উপলব্ধ



271	FCM1346298	ফটো উপলব্ধ	নাম : জবেদ আলী পিতাৰ নাম: ছাৰিফউদ্দীন ঘৰ নং : ৬৮৫ বয়স : 62 লিঙ্গ : পুৰুষ	272	FCM1346301	ফটো উপলব্ধ	নাম : নুৰায়্যা বেগম স্বামীৰ নাম: জবেদ ঘৰ নং : ৬৮৫ বয়স : 53 লিঙ্গ : মহিলা	273	FCM1346312	ফটো উপলব্ধ	নাম : নায়েব আলী পিতাৰ নাম: জবেদ ঘৰ নং : ৬৮৫ বয়স : 37 লিঙ্গ : পুৰুষ
274	FCM1350465	ফটো উপলব্ধ	নাম : ইনামুল হক পিতাৰ নাম: জাহিৰুদ্দিন সেখ ঘৰ নং : ৬৮৫ বয়স : 34 লিঙ্গ : পুৰুষ	275	FCM0188045	ফটো উপলব্ধ	নাম : নাজিৰ হুছেইন পিতাৰ নাম: জবেদ আলী ঘৰ নং : 685 বয়স : 31 লিঙ্গ : পুৰুষ	276	FCM0282640	ফটো উপলব্ধ	নাম : আশ্ৰফ আলী পিতাৰ নাম: জাবেদ আলী ঘৰ নং : ৬৮৫ বয়স : 29 লিঙ্গ : মহিলা
277	FCM0278895	ফটো উপলব্ধ	নাম : বশিদা বেগম স্বামীৰ নাম: নায়েব আলী ঘৰ নং : ৬৮৫ বয়স : 28 লিঙ্গ : মহিলা	278	FCM0282970	ফটো উপলব্ধ	নাম : আলিফা বেগম স্বামীৰ নাম: নাজিৰ হুছেইন ঘৰ নং : ৬৮৫ বয়স : 28 লিঙ্গ : মহিলা	279	FCM0598003	ফটো উপলব্ধ	নাম : বহিৰ আলী পিতাৰ নাম: জবেদ আলী ঘৰ নং : 685 বয়স : 28 লিঙ্গ : পুৰুষ
280	FCM1928456	ফটো উপলব্ধ	নাম : আফ্ৰজা খাতুন স্বামীৰ নাম: ইনামুল হক ঘৰ নং : 685 বয়স : 28 লিঙ্গ : মহিলা	281	FCM1346323	ফটো উপলব্ধ	নাম : ছাবেদ আলী পিতাৰ নাম: ছাৰিফুদ্দিন ঘৰ নং : ৬৮৬ বয়স : 60 লিঙ্গ : পুৰুষ	282	FCM1346334	ফটো উপলব্ধ	নাম : মাহফুজা বেগম স্বামীৰ নাম: ছাবেদ আলী ঘৰ নং : ৬৮৬ বয়স : 48 লিঙ্গ : মহিলা
283	FCM1724806	ফটো উপলব্ধ	নাম : জেছমিনা পাৰবিন পিতাৰ নাম: ছাবেদ আলী ঘৰ নং : 686 বয়স : 25 লিঙ্গ : মহিলা	284	FCM1724467	ফটো উপলব্ধ	নাম : গিয়াছ উদ্দীন আহমেদ পিতাৰ নাম: ছাবেদ আলী ঘৰ নং : 686 বয়স : 24 লিঙ্গ : পুৰুষ	285	ECF0310797	ফটো উপলব্ধ	নাম : কাবিৰুল আক্ৰাম পিতাৰ নাম: ছাবেদ আলী ঘৰ নং : 686 বয়স : 21 লিঙ্গ : পুৰুষ
286	FCM1344850	ফটো উপলব্ধ	নাম : হানিফ আলী পিতাৰ নাম: মহীৰুদ্দীন ঘৰ নং : 687 বয়স : 66 লিঙ্গ : পুৰুষ	287	FCM1346345	ফটো উপলব্ধ	নাম : উৰ খাতুন স্বামীৰ নাম: হানিফ আলি ঘৰ নং : ৬৮৭ বয়স : 57 লিঙ্গ : মহিলা	288	FCM1346356	ফটো উপলব্ধ	নাম : ওৱাহেদ আলি পিতাৰ নাম: হানিফ আলি ঘৰ নং : ৬৮৭ বয়স : 37 লিঙ্গ : পুৰুষ
289	FCM1346367	ফটো উপলব্ধ	নাম : মফিদুল ইছলাম পিতাৰ নাম: হানিফ আলি ঘৰ নং : ৬৮৭ বয়স : 37 লিঙ্গ : পুৰুষ	290	FCM0188086	ফটো উপলব্ধ	নাম : ছাদ্দাম হুছেইন পিতাৰ নাম: শেখ জামাল ঘৰ নং : 687 বয়স : 29 লিঙ্গ : পুৰুষ	291	FCM0309872	ফটো উপলব্ধ	নাম : হাছিনা বেগম স্বামীৰ নাম: ওৱাহেদ আলী ঘৰ নং : 687 বয়স : 28 লিঙ্গ : মহিলা
292	FCM0309823	ফটো উপলব্ধ	নাম : বেজিয়া খাতুন স্বামীৰ নাম: মফিদুল ইছলাম ঘৰ নং : 687 বয়স : 27 লিঙ্গ : মহিলা	293	FCM0188136	ফটো উপলব্ধ	নাম : মকিবুৰ বহমান পিতাৰ নাম: হানিফ আলী ঘৰ নং : 687 বয়স : 27 লিঙ্গ : পুৰুষ	294	FCM1724319	ফটো উপলব্ধ	নাম : ইলিজা বেগম স্বামীৰ নাম: মকিবুৰ বহমান ঘৰ নং : 687 বয়স : 24 লিঙ্গ : মহিলা
295	FCM1346378	ফটো উপলব্ধ	নাম : তাজিম আলী পিতাৰ নাম: মহীৰুদ্দীন ঘৰ নং : ৬৮৮ বয়স : 70 লিঙ্গ : পুৰুষ	296	FCM1346389	ফটো উপলব্ধ	নাম : মমীনা বেগম স্বামীৰ নাম: তাজিম আলি ঘৰ নং : ৬৮৮ বয়স : 63 লিঙ্গ : মহিলা	297	FCM1346390	ফটো উপলব্ধ	নাম : মমিন আলী পিতাৰ নাম: তাজিম আলি ঘৰ নং : ৬৮৮ বয়স : 37 লিঙ্গ : পুৰুষ
# 298	FCM0188177	ফটো উপলব্ধ	নাম : তহিৰন নেছা পিতাৰ নাম: তাজিম আলি ঘৰ নং : 688 বয়স : 34 লিঙ্গ : মহিলা	# 299	FCM0350975	ফটো উপলব্ধ	নাম : মনোৱাৰা বেগম পিতাৰ নাম: তাজিম আলী ঘৰ নং : ৬৮৮ বয়স : 31 লিঙ্গ : মহিলা	300	FCM0351049	ফটো উপলব্ধ	নাম : আমিনুৰ ইছলাম পিতাৰ নাম: তাজিম আলী ঘৰ নং : ৬৮৮ বয়স : 31 লিঙ্গ : পুৰুষ

বিধানসভা সমষ্টিৰ নম্বৰ আৰু নাম : 51-দলগাওঁ  
অংশৰ নম্বৰ আৰু নাম : 1-খাটনীয়াপাৰা(অংশ)

301	FCM0501775	ফটো উপলব্ধ	নাম : জেছমিনা বেগম স্বামীৰ নাম : আমিনুৰ ইছলাম ঘৰ নং : 688 বয়স : 28 লিঙ্গ : মহিলা	302	FCM0501676	ফটো উপলব্ধ	নাম : ছাহিদা বেগম স্বামীৰ নাম : মামিন আলী ঘৰ নং : 688 বয়স : 26 লিঙ্গ : মহিলা	303	FCM0275255	ফটো উপলব্ধ	নাম : ছাহিদা বেগম স্বামীৰ নাম : ইনতাজ আলী ঘৰ নং : 688 বয়স : 30 লিঙ্গ : মহিলা
304	FCM1346447	ফটো উপলব্ধ	নাম : ছয়াৰন বেগম স্বামীৰ নাম : আবু সেখ ঘৰ নং : 690 বয়স : 61 লিঙ্গ : মহিলা	305	FCM1722446	ফটো উপলব্ধ	নাম : মুৰশিদা বেগম পিতাৰ নাম : আবু সেখ ঘৰ নং : 690 বয়স : 25 লিঙ্গ : মহিলা	306	FCM1346469	ফটো উপলব্ধ	নাম : ছমেলা বেগম স্বামীৰ নাম : আমিন সেখ ঘৰ নং : 691 বয়স : 66 লিঙ্গ : মহিলা
307	FCM1346470	ফটো উপলব্ধ	নাম : ছলীমুদ্দীন পিতাৰ নাম : আমিন সেখ ঘৰ নং : 691 বয়স : 56 লিঙ্গ : পুৰুষ	308	FCM1346492	ফটো উপলব্ধ	নাম : আজিমুদ্দীন পিতাৰ নাম : আমিন সেখ ঘৰ নং : 691 বয়স : 51 লিঙ্গ : পুৰুষ	309	FCM1346505	ফটো উপলব্ধ	নাম : খলিল হক পিতাৰ নাম : আমিন সেখ ঘৰ নং : 691 বয়স : 48 লিঙ্গ : পুৰুষ
310	FCM1346481	ফটো উপলব্ধ	নাম : নছীয়া বেগম স্বামীৰ নাম : ছলীমুদ্দীন সেখ ঘৰ নং : 691 বয়স : 47 লিঙ্গ : মহিলা	311	FCM1346516	ফটো উপলব্ধ	নাম : জব্বৰ আলি পিতাৰ নাম : আমিন সেখ ঘৰ নং : 691 বয়স : 46 লিঙ্গ : পুৰুষ	312	FCM1346527	ফটো উপলব্ধ	নাম : আছিয়া খাতুন স্বামীৰ নাম : খলিল হক ঘৰ নং : 691 বয়স : 41 লিঙ্গ : মহিলা
313	FCM1346538	ফটো উপলব্ধ	নাম : মনোৱাৰা বেগম স্বামীৰ নাম : জব্বৰ আলী ঘৰ নং : 691 বয়স : 38 লিঙ্গ : মহিলা	314	FCM1350476	ফটো উপলব্ধ	নাম : মজিবন নেচা স্বামীৰ নাম : আজিমুদ্দীন আলি ঘৰ নং : 691 বয়স : 34 লিঙ্গ : মহিলা	315	FCM1351060	ফটো উপলব্ধ	নাম : নস্কৰ আলী পিতাৰ নাম : আমিন সেখ ঘৰ নং : 691 বয়স : 30 লিঙ্গ : পুৰুষ
316	FCM0404871	ফটো উপলব্ধ	নাম : ফৰিদা ইয়াছমিন স্বামীৰ নাম : নছকৰ আলী ঘৰ নং : 691 বয়স : 27 লিঙ্গ : মহিলা	317	FCM1762947	ফটো উপলব্ধ	নাম : অসিদা বেগম পিতাৰ নাম : আজিমুদ্দীন ঘৰ নং : 691 বয়স : 22 লিঙ্গ : মহিলা	318	ECF0001057	ফটো উপলব্ধ	নাম : জুলেখা বেগম পিতাৰ নাম : জব্বৰ আলী ঘৰ নং : 691 বয়স : 21 লিঙ্গ : মহিলা
319	ECF0208264	ফটো উপলব্ধ	নাম : চুলেখা বেগম পিতাৰ নাম : খলিল হক ঘৰ নং : 691 বয়স : 20 লিঙ্গ : মহিলা	320	FCM1346550	ফটো উপলব্ধ	নাম : কদভান বেগম স্বামীৰ নাম : বহমতুল্লা ঘৰ নং : 692 বয়স : 51 লিঙ্গ : মহিলা	321	FCM0351585	ফটো উপলব্ধ	নাম : দাস্তান বদিউছ জামান পিতাৰ নাম : তোতা মিঞা ঘৰ নং : 692 বয়স : 40 লিঙ্গ : পুৰুষ
322	FCM1346561	ফটো উপলব্ধ	নাম : চাদেক আলি পিতাৰ নাম : তোতা সেখ ঘৰ নং : 692 বয়স : 37 লিঙ্গ : পুৰুষ	323	FCM2235350	ফটো উপলব্ধ	নাম : হাছিনা বেগম স্বামীৰ নাম : চাদেক আলী ঘৰ নং : 692 বয়স : 35 লিঙ্গ : মহিলা	324	FCM1350498	ফটো উপলব্ধ	নাম : কদুচ আলি মাতৃৰ নাম : বহমতুল্লা ঘৰ নং : 692 বয়স : 33 লিঙ্গ : পুৰুষ
325	FCM1350501	ফটো উপলব্ধ	নাম : ছামফুল বেগম স্বামীৰ নাম : কদুচ আলি ঘৰ নং : 692 বয়স : 31 লিঙ্গ : মহিলা	326	FCM0619742	ফটো উপলব্ধ	নাম : কদম আলী পিতাৰ নাম : বহমতুল্লা ঘৰ নং : 692 বয়স : 30 লিঙ্গ : পুৰুষ	327	FCM0619494	ফটো উপলব্ধ	নাম : মুৰ্শিদা বেগম স্বামীৰ নাম : দাস্তান বদিউছ জামান ঘৰ নং : 692 বয়স : 28 লিঙ্গ : মহিলা
328	FCM0626853	ফটো উপলব্ধ	নাম : মৰ্জিনা বেগম স্বামীৰ নাম : কদম আলী ঘৰ নং : 692 বয়স : 26 লিঙ্গ : মহিলা	329	FCM1346572	ফটো উপলব্ধ	নাম : তালেব আলী পিতাৰ নাম : ছান মিঞা ঘৰ নং : 693 বয়স : 59 লিঙ্গ : পুৰুষ	330	FCM1346583	ফটো উপলব্ধ	নাম : হামিদা বেগম স্বামীৰ নাম : তালেব আলি ঘৰ নং : 693 বয়স : 51 লিঙ্গ : মহিলা



331	FCM1572510	ফটো উপলব্ধ	নাম : হৰিবৰ বহমান পিতাৰ নাম: তালৈপ আলী ঘৰ নং : 693 বয়স : 26 লিঙ্গ : পুৰুষ	332	FCM0619908	ফটো উপলব্ধ	নাম : জাহিমা খাতুন স্বামীৰ নাম: হামিদুল হক ঘৰ নং : 693 বয়স : 25 লিঙ্গ : মহিলা	333	FCM1572528	ফটো উপলব্ধ	নাম : তাৰ্জিনা বেগম স্বামীৰ নাম: হৰিবৰ বহমান ঘৰ নং : 693 বয়স : 23 লিঙ্গ : মহিলা
334	FCM1346630	ফটো উপলব্ধ	নাম : ছোবাগী বেওৱা স্বামীৰ নাম: চান মিঞা ঘৰ নং : 698 বয়স : 79 লিঙ্গ : মহিলা	335	FCM1346607	ফটো উপলব্ধ	নাম : ওমৰ আলী পিতাৰ নাম: চান মিঞা ঘৰ নং : 698 বয়স : 56 লিঙ্গ : পুৰুষ	336	FCM1346594	ফটো উপলব্ধ	নাম : বাদশ্বা আলী পিতাৰ নাম: চান মিঞা ঘৰ নং : 698 বয়স : 54 লিঙ্গ : পুৰুষ
337	FCM1346618	ফটো উপলব্ধ	নাম : আলেছা বেগম স্বামীৰ নাম: ওমৰ আলি ঘৰ নং : 698 বয়স : 48 লিঙ্গ : মহিলা	338	FCM1346641	ফটো উপলব্ধ	নাম : আমিনা খাতুন স্বামীৰ নাম: বাদশ্বা আলী ঘৰ নং : 698 বয়স : 46 লিঙ্গ : মহিলা	339	FCM1523687	ফটো উপলব্ধ	নাম : আলাউদ্দিন আহমেদ পিতাৰ নাম: ওমৰ আলী ঘৰ নং : 694 বয়স : 24 লিঙ্গ : পুৰুষ
340	FCM2323285	ফটো উপলব্ধ	নাম : বুমিছা বেগম পিতাৰ নাম: ওমৰ আলী ঘৰ নং : 694 বয়স : 22 লিঙ্গ : মহিলা	341	FCM2323798	ফটো উপলব্ধ	নাম : আব্দুল মুন্নাফ পিতাৰ নাম: ওমৰ আলী ঘৰ নং : 694 বয়স : 22 লিঙ্গ : পুৰুষ	342	FCM2272284	ফটো উপলব্ধ	নাম : আব্দুল্লা পিতাৰ নাম: বাদশ্বাহ আলী ঘৰ নং : 694 বয়স : 21 লিঙ্গ : পুৰুষ
343	ECF0266866	ফটো উপলব্ধ	নাম : লালভান বেগম স্বামীৰ নাম: আব্দুল্লাহ ঘৰ নং : 694 বয়স : 19 লিঙ্গ : মহিলা	344	FCM1346663	ফটো উপলব্ধ	নাম : জলভান নেছা স্বামীৰ নাম: জহৰুল হক ঘৰ নং : 695 বয়স : 73 লিঙ্গ : মহিলা	345	FCM1346674	ফটো উপলব্ধ	নাম : বাবৰ আলী পিতাৰ নাম: জহৰুল সেখ ঘৰ নং : 695 বয়স : 42 লিঙ্গ : পুৰুষ
346	FCM1346696	ফটো উপলব্ধ	নাম : নাছিবুদ্দিন পিতাৰ নাম: জহৰুল সেখ ঘৰ নং : 695 বয়স : 40 লিঙ্গ : পুৰুষ	347	FCM1346685	ফটো উপলব্ধ	নাম : মাকনি বেগম স্বামীৰ নাম: বাবৰ আলি ঘৰ নং : 695 বয়স : 39 লিঙ্গ : মহিলা	348	FCM1346709	ফটো উপলব্ধ	নাম : বেজিয়া বেগম স্বামীৰ নাম: নাছিবুদ্দিন ঘৰ নং : 695 বয়স : 37 লিঙ্গ : মহিলা
349	FCM1350523	ফটো উপলব্ধ	নাম : মাজনী বেগম স্বামীৰ নাম: সাহা আলম ঘৰ নং : 695 বয়স : 33 লিঙ্গ : মহিলা	350	FCM1346710	ফটো উপলব্ধ	নাম : নুৰুল ইছলাম পিতাৰ নাম: নেমুদ্দিন সেখ ঘৰ নং : 696 বয়স : 61 লিঙ্গ : পুৰুষ	351	FCM1346721	ফটো উপলব্ধ	নাম : চহৰ ভান স্বামীৰ নাম: নুৰুল ইছলাম ঘৰ নং : 696 বয়স : 53 লিঙ্গ : মহিলা
352	ECF0056531	ফটো উপলব্ধ	নাম : আফজালৰ বহমান পিতাৰ নাম: নুৰুল ইছলাম ঘৰ নং : 696 বয়স : 23 লিঙ্গ : পুৰুষ	353	FCM1346732	ফটো উপলব্ধ	নাম : আজিজুল হক পিতাৰ নাম: নমাজু শেখ ঘৰ নং : 699 বয়স : 73 লিঙ্গ : পুৰুষ	354	FCM1346743	ফটো উপলব্ধ	নাম : আমিনা বেগম স্বামীৰ নাম: আজিজুল হক ঘৰ নং : 699 বয়স : 63 লিঙ্গ : মহিলা
355	FCM1346754	ফটো উপলব্ধ	নাম : বেজিয়া বেগম স্বামীৰ নাম: আজিজুল হক ঘৰ নং : 699 বয়স : 61 লিঙ্গ : মহিলা	356	FCM1346765	ফটো উপলব্ধ	নাম : আমীৰ হুছেইন পিতাৰ নাম: আজিজুল হক ঘৰ নং : 699 বয়স : 61 লিঙ্গ : পুৰুষ	357	FCM1346776	ফটো উপলব্ধ	নাম : ইছীৰন বেগম স্বামীৰ নাম: আমীৰ হুছেইন ঘৰ নং : 699 বয়স : 45 লিঙ্গ : মহিলা
358	FCM1281930	ফটো উপলব্ধ	নাম : ইয়াছিন আলী পিতাৰ নাম: আমীৰ হুছেইন ঘৰ নং : 697 বয়স : 23 লিঙ্গ : পুৰুষ	359	FCM1346787	ফটো উপলব্ধ	নাম : ইউনুছ আলী পিতাৰ নাম: নমাজু সেখ ঘৰ নং : 698 বয়স : 70 লিঙ্গ : পুৰুষ	360	FCM1346798	ফটো উপলব্ধ	নাম : হাজাৰা বেগম স্বামীৰ নাম: ইউনুছ আলি ঘৰ নং : 698 বয়স : 64 লিঙ্গ : মহিলা



361 নাম : আজিমুন বেগম স্বামীৰ নাম: ইউনুছ আলি ঘৰ নং : ৬৯৮ বয়স : 61 লিঙ্গ : মহিলা	FCM1346801 ফটো উপলব্ধ	362 নাম : বাহাৰ আলী পিতাৰ নাম: ইউনুছ আলী ঘৰ নং : ৬৯৮ বয়স : 50 লিঙ্গ : পুৰুষ	FCM1346812 ফটো উপলব্ধ	363 নাম : বেগমা নেছা স্বামীৰ নাম: বাহাৰ আলী ঘৰ নং : ৬৯৮ বয়স : 40 লিঙ্গ : মহিলা	FCM1346823 ফটো উপলব্ধ
364 নাম : জয়নাল আবদিন পিতাৰ নাম: ইউনুছ আলী ঘৰ নং : ৬৯৮ বয়স : 33 লিঙ্গ : পুৰুষ	FCM1350534 ফটো উপলব্ধ	365 নাম : ইনতাজ আলি পিতাৰ নাম: ইউনুছ আলি ঘৰ নং : ৬৯৮ বয়স : 32 লিঙ্গ : পুৰুষ	FCM1350545 ফটো উপলব্ধ	366 নাম : আছফুল বেগম স্বামীৰ নাম: জয়নাল আবদিন ঘৰ নং : ৬৯৮ বয়স : 31 লিঙ্গ : মহিলা	FCM1350556 ফটো উপলব্ধ
367 নাম : জিয়াৰুল হক পিতাৰ নাম: ইউনুছ আলী ঘৰ নং : ৬৯৮ বয়স : 31 লিঙ্গ : পুৰুষ	FCM0283101 ফটো উপলব্ধ	368 নাম : মঃ ইয়াকুব আলী পিতাৰ নাম: ইউনুছ আলী ঘৰ নং : 698 বয়স : 31 লিঙ্গ : পুৰুষ	FCM2291862 ফটো উপলব্ধ	369 নাম : ছুবেদা বেগম পিতাৰ নাম: জিয়াৰুল হক ঘৰ নং : ৬৯৮ বয়স : 29 লিঙ্গ : মহিলা	FCM0278051 ফটো উপলব্ধ
370 নাম : মোফিয়াৰা খাতুন স্বামীৰ নাম: মঃ ইয়াকুব আলী ঘৰ নং : 698 বয়স : 27 লিঙ্গ : মহিলা	FCM2291870 ফটো উপলব্ধ	371 নাম : ইব্রাহিম আলী পিতাৰ নাম: ইউনুছ আলী ঘৰ নং : 698 বয়স : 23 লিঙ্গ : পুৰুষ	FCM2291896 ফটো উপলব্ধ	372 নাম : মজিবৰে বহমান পিতাৰ নাম: আফচাৰ আলি ঘৰ নং : ৬৯৯ বয়স : 38 লিঙ্গ : পুৰুষ	FCM1346845 ফটো উপলব্ধ
373 নাম : সূৰ্য্যভান বেওৱা স্বামীৰ নাম: চান মিঞা ঘৰ নং : ৭০০ বয়স : 59 লিঙ্গ : মহিলা	FCM1346856 ফটো উপলব্ধ	374 নাম : ছুৰত আলি পিতাৰ নাম: চান মিঞা ঘৰ নং : ৭০০ বয়স : 44 লিঙ্গ : পুৰুষ	FCM1346867 ফটো উপলব্ধ	375 নাম : হালিমা বেগম স্বামীৰ নাম: ছুৰত আলি ঘৰ নং : ৭০০ বয়স : 38 লিঙ্গ : মহিলা	FCM1346878 ফটো উপলব্ধ
376 নাম : অবিৰন বেগম স্বামীৰ নাম: গোলাপ মস্তাফা ঘৰ নং : ৭০১ বয়স : 54 লিঙ্গ : মহিলা	FCM1346890 ফটো উপলব্ধ	377 নাম : বলবুল হুছেইন পিতাৰ নাম: গোলাপ মস্তাফা ঘৰ নং : 701 বয়স : 25 লিঙ্গ : পুৰুষ	FCM1486299 ফটো উপলব্ধ	378 নাম : মাজেদা বেগম স্বামীৰ নাম: বলবুল হুছেইন ঘৰ নং : 701 বয়স : 24 লিঙ্গ : মহিলা	FCM1486323 ফটো উপলব্ধ
379 নাম : নাজিমুল হুছেইন পিতাৰ নাম: নূৰ মহম্মদ ঘৰ নং : 701 বয়স : 22 লিঙ্গ : পুৰুষ	ECF0007138 ফটো উপলব্ধ	380 নাম : আতাউৰ বহমান পিতাৰ নাম: বাচ্চু সেখ ঘৰ নং : ৭০২ বয়স : 49 লিঙ্গ : পুৰুষ	FCM1346925 ফটো উপলব্ধ	381 নাম : ছাত্তাৰ আলী পিতাৰ নাম: বাচ্চু মিঞা ঘৰ নং : ৭০২ বয়স : 43 লিঙ্গ : পুৰুষ	FCM1346936 ফটো উপলব্ধ
382 নাম : মমতা বেগম স্বামীৰ নাম: চাত্তাৰ আলি ঘৰ নং : ৭০২ বয়স : 32 লিঙ্গ : মহিলা	FCM1350567 ফটো উপলব্ধ	383 নাম : তছলিমা নাছুবীন স্বামীৰ নাম: আতাউৰ বহমান ঘৰ নং : ৭০২ বয়স : 31 লিঙ্গ : মহিলা	FCM1350578 ফটো উপলব্ধ	384 নাম : খতম আলী পিতাৰ নাম: বাচ্চু সেখ ঘৰ নং : ৭০৩ বয়স : 56 লিঙ্গ : পুৰুষ	FCM1346958 ফটো উপলব্ধ
385 নাম : আনোৱাৰা বেগম স্বামীৰ নাম: খতম আলি ঘৰ নং : ৭০৩ বয়স : 51 লিঙ্গ : মহিলা	FCM1346969 ফটো উপলব্ধ	386 নাম : আলালউদ্দিন আহমেদ পিতাৰ নাম: খতম আলি ঘৰ নং : ৭০৩ বয়স : 36 লিঙ্গ : পুৰুষ	FCM1350589 ফটো উপলব্ধ	387 নাম : ছাহানাৰা বেগম স্বামীৰ নাম: আলালউদ্দিন আহমেদ ঘৰ নং : 703 বয়স : 25 লিঙ্গ : মহিলা	FCM1190560 ফটো উপলব্ধ
388 নাম : জিনাত আলী পিতাৰ নাম: খতম আলী ঘৰ নং : 703 বয়স : 23 লিঙ্গ : পুৰুষ	FCM1196732 ফটো উপলব্ধ	389 নাম : ৰচীদ জামাল পিতাৰ নাম: নেমুদ্দিন ঘৰ নং : ৭০৪ বয়স : 71 লিঙ্গ : পুৰুষ	FCM1346970 ফটো উপলব্ধ	390 নাম : লতীফা বেগম স্বামীৰ নাম: ৰছীদ জামাল ঘৰ নং : ৭০৪ বয়স : 62 লিঙ্গ : মহিলা	FCM1346981 ফটো উপলব্ধ



391 নাম : নৌবাহাৰ আলি পিতাৰ নাম: নেমুদ্দীন ঘৰ নং : ৭০৪ বয়স : 57 লিঙ্গ : পুৰুষ	FCM1346992 ফটো উপলব্ধ	392 নাম : অজফা বেগম স্বামীৰ নাম: নৌবাহাৰ আলি ঘৰ নং : ৭০৪ বয়স : 48 লিঙ্গ : মহিলা	FCM1347008 ফটো উপলব্ধ	393 নাম : মইনুল হক পিতাৰ নাম: বাশিদ জামাল ঘৰ নং : ৭০৪ বয়স : 39 লিঙ্গ : পুৰুষ	FCM1347019 ফটো উপলব্ধ
394 নাম : মুৰশিদা বেগম স্বামীৰ নাম: মইনুল হক ঘৰ নং : ৭০৪ বয়স : 34 লিঙ্গ : মহিলা	FCM1350590 ফটো উপলব্ধ	395 নাম : আইনুল হক পিতাৰ নাম: বচীদ জামাল ঘৰ নং : ৭০৪ বয়স : 34 লিঙ্গ : পুৰুষ	FCM1350603 ফটো উপলব্ধ	396 নাম : বফিকুল হক পিতাৰ নাম: বচীদ জামাল ঘৰ নং : 704 বয়স : 26 লিঙ্গ : পুৰুষ	FCM1185586 ফটো উপলব্ধ
397 নাম : ববিনা বেগম পিতাৰ নাম: বচীদ জামাল ঘৰ নং : 704 বয়স : 25 লিঙ্গ : মহিলা	FCM0513531 ফটো উপলব্ধ	398 নাম : ছাজিদা বেগম স্বামীৰ নাম: আইনুল হক ঘৰ নং : 704 বয়স : 24 লিঙ্গ : মহিলা	ECF0146977 ফটো উপলব্ধ	399 নাম : মাজনি বেগম স্বামীৰ নাম: বফিকুল হক ঘৰ নং : 704 বয়স : 21 লিঙ্গ : মহিলা	ECF0320978 ফটো উপলব্ধ
400 নাম : সুৰজ আলী পিতাৰ নাম: ফজল হক ঘৰ নং : ৭০৬ বয়স : 56 লিঙ্গ : পুৰুষ	FCM1347053 ফটো উপলব্ধ	401 নাম : মমতাজ বেগম স্বামীৰ নাম: সুৰজ আলি ঘৰ নং : ৭০৬ বয়স : 51 লিঙ্গ : মহিলা	FCM1347064 ফটো উপলব্ধ	402 নাম : আব্দুল জলিল পিতাৰ নাম: তুলা সেখ ঘৰ নং : ৭০৭ বয়স : 46 লিঙ্গ : পুৰুষ	FCM1347097 ফটো উপলব্ধ
403 নাম : মুৰছিদা বেগম স্বামীৰ নাম: আব্দুল জলিল ঘৰ নং : ৭০৭ বয়স : 42 লিঙ্গ : মহিলা	FCM1347166 ফটো উপলব্ধ	404 নাম : নূৰ মহম্মদ পিতাৰ নাম: তোলা শেখ ঘৰ নং : ৭০৭ বয়স : 40 লিঙ্গ : পুৰুষ	FCM1347100 ফটো উপলব্ধ	405 নাম : নূৰ ইছলাম পিতাৰ নাম: তুলা সেখ ঘৰ নং : ৭০৭ বয়স : 38 লিঙ্গ : পুৰুষ	FCM1347144 ফটো উপলব্ধ
406 নাম : জয়নাল আবদিন পিতাৰ নাম: তুলা সেখ ঘৰ নং : ৭০৭ বয়স : 35 লিঙ্গ : পুৰুষ	FCM1347111 ফটো উপলব্ধ	407 নাম : ইছমাইল আলি পিতাৰ নাম: তুলা সেখ ঘৰ নং : ৭০৭ বয়স : 35 লিঙ্গ : পুৰুষ	FCM1347122 ফটো উপলব্ধ	408 নাম : মৰিয়ম বেগম স্বামীৰ নাম: নূৰ ইছলাম ঘৰ নং : ৭০৭ বয়স : 34 লিঙ্গ : মহিলা	FCM0250571 ফটো উপলব্ধ
409 নাম : মাছিবৰণ বেগম স্বামীৰ নাম: নূৰ মহম্মদ ঘৰ নং : ৭০৭ বয়স : 33 লিঙ্গ : মহিলা	FCM1347133 ফটো উপলব্ধ	410 নাম : মৰ্জিনা বেগম স্বামীৰ নাম: জয়নাল আবদিন ঘৰ নং : ৭০৭ বয়স : 33 লিঙ্গ : মহিলা	FCM1347155 ফটো উপলব্ধ	411 নাম : ফুলেছা বেগম স্বামীৰ নাম: ইছমাইল আলি ঘৰ নং : ৭০৭ বয়স : 32 লিঙ্গ : মহিলা	FCM0353136 ফটো উপলব্ধ
412 নাম : জাবেদ আখতাৰ পিতাৰ নাম: তুলা সেখ ঘৰ নং : ৭০৭ বয়স : 30 লিঙ্গ : পুৰুষ	FCM0277582 ফটো উপলব্ধ	413 নাম : নূৰজাহান বেগম স্বামীৰ নাম: নূৰ ইছলাম ঘৰ নং : ৭০৭ বয়স : 27 লিঙ্গ : মহিলা	FCM0276642 ফটো উপলব্ধ	414 নাম : নিৰ্মলা বেগম স্বামীৰ নাম: বাজু সেখ ঘৰ নং : ৭০৮ বয়স : 56 লিঙ্গ : মহিলা	FCM1347188 ফটো উপলব্ধ
415 নাম : নূৰ হুছেইন পিতাৰ নাম: বাজু সেখ ঘৰ নং : ৭০৮ বয়স : 31 লিঙ্গ : পুৰুষ	FCM1350614 ফটো উপলব্ধ	416 নাম : ফিৰজা পাৰবিনু স্বামীৰ নাম: নূৰ হুছেইন ঘৰ নং : ৭০৮ বয়স : 30 লিঙ্গ : মহিলা	FCM0277343 ফটো উপলব্ধ	417 নাম : বিল্লাল হুছেইন পিতাৰ নাম: বাজু সেখ ঘৰ নং : ৭০৮ বয়স : 29 লিঙ্গ : পুৰুষ	FCM1351059 ফটো উপলব্ধ
418 নাম : ইয়াচমিনা খাতুন স্বামীৰ নাম: বিল্লাল হুছেইন ঘৰ নং : 708 বয়স : 21 লিঙ্গ : মহিলা	ECF0170050 ফটো উপলব্ধ	419 নাম : জৰীনা বেগম স্বামীৰ নাম: লাল মিঞা ঘৰ নং : ৭১০ বয়স : 71 লিঙ্গ : মহিলা	FCM1347213 ফটো উপলব্ধ	420 নাম : ছৰিপ আলী পিতাৰ নাম: লালমিঞা সেখ ঘৰ নং : ৭১০ বয়স : 62 লিঙ্গ : পুৰুষ	FCM1347224 ফটো উপলব্ধ



421 নাম : জৰিপ আলি পিতাৰ নাম: লাল মিঞা ঘৰ নং : ৭১০ বয়স : 43 লিঙ্গ : পুৰুষ	FCM1347246 ফটো উপলব্ধ	422 নাম : মৰ্জিনা খাতুন স্বামীৰ নাম: জৰিপ আলি ঘৰ নং : ৭১০ বয়স : 41 লিঙ্গ : মহিলা	FCM1347257 ফটো উপলব্ধ	423 নাম : ফুলজান বেগম স্বামীৰ নাম: ছৰিফ আলী ঘৰ নং : ৭১০ বয়স : 38 লিঙ্গ : মহিলা	FCM1347235 ফটো উপলব্ধ
424 নাম : হৰফ আলি পিতাৰ নাম: লাল মিঞা ঘৰ নং : ৭১০ বয়স : 38 লিঙ্গ : পুৰুষ	FCM1347268 ফটো উপলব্ধ	425 নাম : মোনেছা বেগম স্বামীৰ নাম: হৰফ আলি ঘৰ নং : ৭১০ বয়স : 31 লিঙ্গ : মহিলা	FCM0353938 ফটো উপলব্ধ	426 নাম : ফজীৰন নেছা স্বামীৰ নাম: ছলীমুদীন ঘৰ নং : ৭১১ বয়স : 78 লিঙ্গ : মহিলা	FCM1347291 ফটো উপলব্ধ
427 নাম : কিতাপ আলী পিতাৰ নাম: চলিমুদ্দিন ঘৰ নং : ৭১১ বয়স : 58 লিঙ্গ : পুৰুষ	FCM1347279 ফটো উপলব্ধ	428 নাম : বাহাৰুল ইছলাম পিতাৰ নাম: কিতাপ আলি ঘৰ নং : 711 বয়স : 30 লিঙ্গ : পুৰুষ	FCM0191817 ফটো উপলব্ধ	429 নাম : বালি নেছা স্বামীৰ নাম: ইমান আলি ঘৰ নং : ৭১২ বয়স : 67 লিঙ্গ : মহিলা	FCM1347315 ফটো উপলব্ধ
430 নাম : বদু সেখ পিতাৰ নাম: ইমান আলি ঘৰ নং : ৭১২ বয়স : 54 লিঙ্গ : পুৰুষ	FCM1347326 ফটো উপলব্ধ	431 নাম : তহীৰন নেছা স্বামীৰ নাম: বদু সেখ ঘৰ নং : ৭১২ বয়স : 48 লিঙ্গ : মহিলা	FCM1347337 ফটো উপলব্ধ	432 নাম : ছমিৰন নেছা স্বামীৰ নাম: কালা মিঞা ঘৰ নং : ৭১৪ বয়স : 62 লিঙ্গ : মহিলা	FCM1347417 ফটো উপলব্ধ
D 433 নাম : আব্দুল বহমান পিতাৰ নাম: চামচুল ঘৰ নং : ৭১৪ বয়স : 54 লিঙ্গ : পুৰুষ	FCM1347439 ফটো উপলব্ধ	434 নাম : মমীন আলী পিতাৰ নাম: কালা মিঞা ঘৰ নং : ৭১৪ বয়স : 49 লিঙ্গ : পুৰুষ	FCM1347428 ফটো উপলব্ধ	435 নাম : হাচিনা ভানু স্বামীৰ নাম: আব্দুল বহমান ঘৰ নং : ৭১৪ বয়স : 48 লিঙ্গ : মহিলা	FCM1347440 ফটো উপলব্ধ
436 নাম : ছাহাৰা বেগম স্বামীৰ নাম: মমিন আলি ঘৰ নং : 714 বয়স : 30 লিঙ্গ : মহিলা	FCM0191908 ফটো উপলব্ধ	437 নাম : হাছেন আলী পিতাৰ নাম: আব্দুল বহমান ঘৰ নং : 714 বয়স : 27 লিঙ্গ : পুৰুষ	FCM0697920 ফটো উপলব্ধ	438 নাম : চামচুদ্দিন আহমেদ পিতাৰ নাম: মিঞা সেখ ঘৰ নং : ৭১৬ বয়স : 74 লিঙ্গ : পুৰুষ	FCM1347451 ফটো উপলব্ধ
439 নাম : গোলবান বেগম স্বামীৰ নাম: ছামচুদ্দিন আহমেদ ঘৰ নং : ৭১৬ বয়স : 64 লিঙ্গ : মহিলা	FCM1347462 ফটো উপলব্ধ	440 নাম : গিয়াছ আলী পিতাৰ নাম: চামচুদ্দিন আহমেদ ঘৰ নং : ৭১৬ বয়স : 28 লিঙ্গ : পুৰুষ	FCM0282954 ফটো উপলব্ধ	441 নাম : ফুলমতী স্বামীৰ নাম: মফুৰ আলী ঘৰ নং : ৭১৭ বয়স : 66 লিঙ্গ : মহিলা	FCM1347495 ফটো উপলব্ধ
442 নাম : ইউছুফ আলী পিতাৰ নাম: মফুৰ আলী ঘৰ নং : ৭১৭ বয়স : 51 লিঙ্গ : পুৰুষ	FCM1347508 ফটো উপলব্ধ	443 নাম : মকিবৰ আলি পিতাৰ নাম: মফুৰ আলী ঘৰ নং : ৭১৭ বয়স : 47 লিঙ্গ : পুৰুষ	FCM1347519 ফটো উপলব্ধ	444 নাম : মহফিল হুছেইন পিতাৰ নাম: মফুৰ আলী ঘৰ নং : ৭১৭ বয়স : 45 লিঙ্গ : পুৰুষ	FCM1347520 ফটো উপলব্ধ
445 নাম : নছিৰা বেগম স্বামীৰ নাম: মহফিল হুছেইন ঘৰ নং : 717 বয়স : 43 লিঙ্গ : মহিলা	FCM0191999 ফটো উপলব্ধ	446 নাম : হাফচিয়াৰা বেগম স্বামীৰ নাম: মকিবৰ আলী ঘৰ নং : 717 বয়স : 43 লিঙ্গ : মহিলা	ECF0135939 ফটো উপলব্ধ	447 নাম : ফখৰউদ্দিন আহমেদ পিতাৰ নাম: মফুৰ আলী ঘৰ নং : ৭১৭ বয়স : 39 লিঙ্গ : পুৰুষ	FCM1347542 ফটো উপলব্ধ
448 নাম : বোন্সোআৰা বেগম স্বামীৰ নাম: ফকৰুদ্দিন আহমেদ ঘৰ নং : 717 বয়স : 39 লিঙ্গ : মহিলা	FCM1890185 ফটো উপলব্ধ	449 নাম : আমিনা বেগম স্বামীৰ নাম: ইউছুফ আলী ঘৰ নং : ৭১৭ বয়স : 38 লিঙ্গ : মহিলা	FCM1347531 ফটো উপলব্ধ	S 450 নাম : আইকন বেগম পিতাৰ নাম: মফুৰ আলী ঘৰ নং : ৭১৭ বয়স : 38 লিঙ্গ : মহিলা	FCM1347564 ফটো উপলব্ধ



451 নাম : চমীৰ আলী পিতাৰ নাম: মামুদ আলী ঘৰ নং : ৭১৮ বয়স : 81 লিঙ্গ : পুৰুষ	FCM1347575 ফটো উপলব্ধ	452 নাম : বেজিয়া বেগম স্বামীৰ নাম: ছমীৰ আলী ঘৰ নং : ৭১৮ বয়স : 61 লিঙ্গ : মহিলা	FCM1347586 ফটো উপলব্ধ	453 নাম : বেজাউল হক পিতাৰ নাম: চমীৰ আলী ঘৰ নং : ৭১৮ বয়স : 45 লিঙ্গ : পুৰুষ	FCM1347597 ফটো উপলব্ধ
454 নাম : ছিৰাজুল হক পিতাৰ নাম: চমীৰ আলী ঘৰ নং : ৭১৮ বয়স : 43 লিঙ্গ : পুৰুষ	FCM1347600 ফটো উপলব্ধ	455 নাম : বাবুল হুছেইন পিতাৰ নাম: চমীৰ আলী ঘৰ নং : ৭১৮ বয়স : 41 লিঙ্গ : পুৰুষ	FCM1347611 ফটো উপলব্ধ	456 নাম : বুনো বেগম স্বামীৰ নাম: বেজাউল হক ঘৰ নং : ৭১৮ বয়স : 40 লিঙ্গ : মহিলা	FCM1350636 ফটো উপলব্ধ
457 নাম : আব্দুল বাৰেক পিতাৰ নাম: চমীৰ আলী ঘৰ নং : ৭১৮ বয়স : 37 লিঙ্গ : পুৰুষ	FCM1347622 ফটো উপলব্ধ	S 458 নাম : চোলেমা বেগম স্বামীৰ নাম: চিৰাজুল হক ঘৰ নং : 718 বয়স : 82 লিঙ্গ : মহিলা	FCM0620252 ফটো উপলব্ধ	459 নাম : হাছিমুদ্দিন আহমেদ পিতাৰ নাম: মামুদ আলী ঘৰ নং : ৭১৯ বয়স : 86 লিঙ্গ : পুৰুষ	FCM1347633 ফটো উপলব্ধ
460 নাম : তবিজান বেগম স্বামীৰ নাম: হাছিমুদ্দিন আহমেদ ঘৰ নং : ৭১৯ বয়স : 78 লিঙ্গ : মহিলা	FCM1347644 ফটো উপলব্ধ	461 নাম : ছহীদৰ বহমান পিতাৰ নাম: হাচিমুদ্দিন ঘৰ নং : ৭১৯ বয়স : 61 লিঙ্গ : পুৰুষ	FCM1347655 ফটো উপলব্ধ	462 নাম : ইব্রাহীম খলিলুল্লাহ পিতাৰ নাম: হাছিমুদ্দিন ঘৰ নং : ৭১৯ বয়স : 59 লিঙ্গ : পুৰুষ	FCM1347677 ফটো উপলব্ধ
463 নাম : আলী হুছেইন পিতাৰ নাম: হাছিমুদ্দিন ঘৰ নং : ৭১৯ বয়স : 57 লিঙ্গ : পুৰুষ	FCM1347699 ফটো উপলব্ধ	464 নাম : নূৰজাহান বেগম স্বামীৰ নাম: ছয়দুৰ বহমান ঘৰ নং : ৭১৯ বয়স : 54 লিঙ্গ : মহিলা	FCM1347666 ফটো উপলব্ধ	465 নাম : জেলিমা বেগম স্বামীৰ নাম: ইব্রাহীম খলিলুল্লাহ ঘৰ নং : ৭১৯ বয়স : 54 লিঙ্গ : মহিলা	FCM1347688 ফটো উপলব্ধ
466 নাম : ছাজাহান আলী পিতাৰ নাম: হাছিমুদ্দিন আহমেদ ঘৰ নং : ৭১৯ বয়স : 53 লিঙ্গ : পুৰুষ	FCM1347713 ফটো উপলব্ধ	467 নাম : গোলেনৰ হুছেইন পিতাৰ নাম: হাছিমুদ্দিন ঘৰ নং : ৭১৯ বয়স : 50 লিঙ্গ : পুৰুষ	FCM1347724 ফটো উপলব্ধ	468 নাম : বলমা বেগম স্বামীৰ নাম: আলী হুছেইন ঘৰ নং : ৭১৯ বয়স : 50 লিঙ্গ : মহিলা	FCM1347702 ফটো উপলব্ধ
469 নাম : বানুৰাৰা বেগম স্বামীৰ নাম: চাহজাহান আলি ঘৰ নং : ৭১৯ বয়স : 39 লিঙ্গ : মহিলা	FCM1347746 ফটো উপলব্ধ	470 নাম : তাৰজিনা বেগম স্বামীৰ নাম: গোলেনৰ হুছেইন ঘৰ নং : ৭১৯ বয়স : 38 লিঙ্গ : মহিলা	FCM1347735 ফটো উপলব্ধ	471 নাম : চাহানুৰ হক পিতাৰ নাম: ছহীদুৰ বহমান ঘৰ নং : ৭১৯ বয়স : 35 লিঙ্গ : পুৰুষ	FCM1347757 ফটো উপলব্ধ
472 নাম : লুটফুৰ বহমান পিতাৰ নাম: ছহীদুৰ বহমান ঘৰ নং : ৭১৯ বয়স : 31 লিঙ্গ : পুৰুষ	FCM1347768 ফটো উপলব্ধ	473 নাম : বানমা বেগম স্বামীৰ নাম: লুটফুৰ বহমান ঘৰ নং : ৭১৯ বয়স : 29 লিঙ্গ : মহিলা	FCM0404723 ফটো উপলব্ধ	474 নাম : নূৰ আলম পিতাৰ নাম: আলী হুছেইন ঘৰ নং : ৭১৯ বয়স : 29 লিঙ্গ : পুৰুষ	FCM0271502 ফটো উপলব্ধ
475 নাম : বিজুআৰা পাৰবিন স্বামীৰ নাম: চাহনুৰ হক ঘৰ নং : ৭১৯ বয়স : 26 লিঙ্গ : মহিলা	FCM0282962 ফটো উপলব্ধ	476 নাম : নূৰ আমিন হক পিতাৰ নাম: গোলেনৰ হুছেইন ঘৰ নং : 719 বয়স : 23 লিঙ্গ : পুৰুষ	FCM1352962 ফটো উপলব্ধ	477 নাম : ছৰিফুল হক পিতাৰ নাম: সোপোৰ আলি ঘৰ নং : ৭২০ বয়স : 55 লিঙ্গ : পুৰুষ	FCM1347791 ফটো উপলব্ধ
478 নাম : মফীজান বেগম স্বামীৰ নাম: হবিবৰ বহমান ঘৰ নং : ৭২০ বয়স : 54 লিঙ্গ : মহিলা	FCM1347780 ফটো উপলব্ধ	479 নাম : মইনুল হক পিতাৰ নাম: মহিৰ শেখ ঘৰ নং : ৭২০ বয়স : 53 লিঙ্গ : পুৰুষ	FCM1347815 ফটো উপলব্ধ	480 নাম : আজিৰন নেছা স্বামীৰ নাম: মইনুল হক ঘৰ নং : ৭২০ বয়স : 43 লিঙ্গ : মহিলা	FCM1347826 ফটো উপলব্ধ

481 নাম : মামনী বেগম স্বামীৰ নাম: ছাৰফুল হক ঘৰ নং : ৭২০ বয়স : 42 লিঙ্গ : মহিলা	FCM1350647 ফটো উপলব্ধ	482 নাম : হবিবৰ বহমান পিতাৰ নাম: সোপোৰ আলি ঘৰ নং : ৭২০ বয়স : 36 লিঙ্গ : পুৰুষ	FCM1347779 ফটো উপলব্ধ	483 নাম : জানমনি বেগম পিতাৰ নাম: হবিবুৰ রহমান ঘৰ নং : 720 বয়স : 36 লিঙ্গ : মহিলা	FCM0614446 ফটো উপলব্ধ
484 নাম : মফিজুৰ রহমান পিতাৰ নাম: হবিবৰ বহমান ঘৰ নং : ৭২০ বয়স : 30 লিঙ্গ : পুৰুষ	FCM0279000 ফটো উপলব্ধ	485 নাম : বফিকুল আলী পিতাৰ নাম: মইনুল হক ঘৰ নং : 720 বয়স : 30 লিঙ্গ : পুৰুষ	ECF0324871 ফটো উপলব্ধ	486 নাম : বুমি আৰা বেগম স্বামীৰ নাম: নূৰ আলম ঘৰ নং : 720 বয়স : 28 লিঙ্গ : মহিলা	FCM0437533 ফটো উপলব্ধ
487 নাম : মিৰ হুছেইন পিতাৰ নাম: মইনুল হক ঘৰ নং : 720 বয়স : 28 লিঙ্গ : পুৰুষ	FCM1863513 ফটো উপলব্ধ	488 নাম : নাৰ্গিচ ইয়াচমিন স্বামীৰ নাম: মিৰ হুছেইন ঘৰ নং : 720 বয়স : 24 লিঙ্গ : মহিলা	FCM1863521 ফটো উপলব্ধ	489 নাম : মহীবুল হক পিতাৰ নাম: সোপোৰ আলি ঘৰ নং : ৭২১ বয়স : 58 লিঙ্গ : পুৰুষ	FCM1347837 ফটো উপলব্ধ
490 নাম : ফাতেমা বেগম স্বামীৰ নাম: মহীবুল হক ঘৰ নং : ৭২১ বয়স : 51 লিঙ্গ : মহিলা	FCM1347848 ফটো উপলব্ধ	491 নাম : মজনুৰা বেগম পিতাৰ নাম: মহীবুল হক ঘৰ নং : 721 বয়স : 31 লিঙ্গ : মহিলা	FCM0611574 ফটো উপলব্ধ	492 নাম : মিৰ হুছেইন পিতাৰ নাম: মহীবুল হক ঘৰ নং : ৭২১ বয়স : 27 লিঙ্গ : পুৰুষ	FCM0277442 ফটো উপলব্ধ
493 নাম : কপাহী বেগম স্বামীৰ নাম: কলিমুদ্দিন ঘৰ নং : ৭২৩ বয়স : 66 লিঙ্গ : মহিলা	FCM1347860 ফটো উপলব্ধ	494 নাম : মাতাবউদ্দিন আহমেদ পিতাৰ নাম: কলিমুদ্দিন ঘৰ নং : ৭২৩ বয়স : 38 লিঙ্গ : পুৰুষ	FCM1347871 ফটো উপলব্ধ	495 নাম : মমিতা বেগম স্বামীৰ নাম: মাতাব উদ্দিন আহমেদ ঘৰ নং : ৭২৩ বয়স : 34 লিঙ্গ : মহিলা	FCM2235361 ফটো উপলব্ধ
496 নাম : আব্দুল বহমান পিতাৰ নাম: কুতুবুদ্দিন ঘৰ নং : ৭২৪ বয়স : 66 লিঙ্গ : পুৰুষ	FCM1347906 ফটো উপলব্ধ	497 নাম : আব্দুল কৰিম পিতাৰ নাম: কুতুবুদ্দিন ঘৰ নং : ৭২৪ বয়স : 64 লিঙ্গ : পুৰুষ	FCM1347928 ফটো উপলব্ধ	498 নাম : তমিজুৰ বহমান পিতাৰ নাম: কুতুবুদ্দিন ঘৰ নং : ৭২৪ বয়স : 59 লিঙ্গ : পুৰুষ	FCM1347940 ফটো উপলব্ধ
499 নাম : ফিৰোজা বেগম স্বামীৰ নাম: আঃ কৰিম ঘৰ নং : ৭২৪ বয়স : 57 লিঙ্গ : মহিলা	FCM1347939 ফটো উপলব্ধ	500 নাম : আনোৱাৰা বেগম স্বামীৰ নাম: তমিজুৰ বহমান ঘৰ নং : ৭২৪ বয়স : 53 লিঙ্গ : মহিলা	FCM1347951 ফটো উপলব্ধ	501 নাম : হামীদুৰ বহমান পিতাৰ নাম: কুতুবুদ্দিন আহমেদ ঘৰ নং : ৭২৪ বয়স : 53 লিঙ্গ : পুৰুষ	FCM1347962 ফটো উপলব্ধ
502 নাম : চকিনা বেগম স্বামীৰ নাম: আব্দুল বহমান ঘৰ নং : ৭২৪ বয়স : 51 লিঙ্গ : মহিলা	FCM1348001 ফটো উপলব্ধ	503 নাম : ইনামুল হক পিতাৰ নাম: কুতুবুদ্দিন ঘৰ নং : ৭২৪ বয়স : 45 লিঙ্গ : পুৰুষ	FCM1347973 ফটো উপলব্ধ	504 নাম : নবিজা বেগম স্বামীৰ নাম: হামিদুৰ বহমান ঘৰ নং : ৭২৪ বয়স : 43 লিঙ্গ : মহিলা	FCM1348012 ফটো উপলব্ধ
R 505 নাম : নবিজা বেগম স্বামীৰ নাম: হামিদুৰ বহমান ঘৰ নং : 724 বয়স : 41 লিঙ্গ : মহিলা	FCM0510792 ফটো উপলব্ধ	506 নাম : আনোৱাৰা হুছেইন পিতাৰ নাম: কুতুবুদ্দিন ঘৰ নং : ৭২৪ বয়স : 39 লিঙ্গ : পুৰুষ	FCM1347995 ফটো উপলব্ধ	507 নাম : এলিজা বেগম স্বামীৰ নাম: ইনামুল হক ঘৰ নং : ৭২৪ বয়স : 38 লিঙ্গ : মহিলা	FCM1348023 ফটো উপলব্ধ
508 নাম : মেহেবুব আলি পিতাৰ নাম: আব্দুল কৰিম ঘৰ নং : ৭২৪ বয়স : 35 লিঙ্গ : পুৰুষ	FCM1348034 ফটো উপলব্ধ	509 নাম : লুটফুৰ বহমান পিতাৰ নাম: তমিজুৰ বহমান ঘৰ নং : ৭২৪ বয়স : 31 লিঙ্গ : পুৰুষ	FCM1348045 ফটো উপলব্ধ	510 নাম : ৰহিমা বেগম স্বামীৰ নাম: আনোৱাৰা হুছেইন ঘৰ নং : 724 বয়স : 28 লিঙ্গ : মহিলা	FCM1164144 ফটো উপলব্ধ



511 নাম : বাবিউল ইছলাম পিতাৰ নাম: আব্দুল বহমান ঘৰ নং : 724 বয়স : 24 লিঙ্গ : পুৰুষ	FCM1488261 ফটো উপলব্ধ	S 512 নাম : মৌচমী বেগম পিতাৰ নাম: হামিদুৰ্ৰহমান ঘৰ নং : 724 বয়স : 22 লিঙ্গ : মহিলা	FCM1890110 ফটো উপলব্ধ	E 513 নাম : খাইৰন বেগম স্বামীৰ নাম: ছাইফুদ্দিন আহমেদ ঘৰ নং : 925 বয়স : 7 লিঙ্গ : মহিলা	FCM1348090 ফটো উপলব্ধ
514 নাম : ছৰীফুল ইছলাম পিতাৰ নাম: ছাইফুদ্দিন আহমেদ ঘৰ নং : 925 বয়স : 51 লিঙ্গ : পুৰুষ	FCM1348103 ফটো উপলব্ধ	515 নাম : তছলিমা বেগম স্বামীৰ নাম: ছৰীফুল ইছলাম ঘৰ নং : 925 বয়স : 40 লিঙ্গ : মহিলা	FCM1348056 ফটো উপলব্ধ	516 নাম : ফিৰোজা বেগম পিতাৰ নাম: ছাইফুদ্দিন আহমেদ ঘৰ নং : 925 বয়স : 37 লিঙ্গ : মহিলা	FCM1348067 ফটো উপলব্ধ
517 নাম : ৰিয়াজুল হক পিতাৰ নাম: ছাইফুদ্দিন আহমেদ ঘৰ নং : 925 বয়স : 37 লিঙ্গ : পুৰুষ	FCM1348114 ফটো উপলব্ধ	518 নাম : ফিজনুৰ আলি পিতাৰ নাম: ছাইফুদ্দিন আহমেদ ঘৰ নং : 925 বয়স : 35 লিঙ্গ : পুৰুষ	FCM1348078 ফটো উপলব্ধ	519 নাম : চেমিম আখতাৰা স্বামীৰ নাম: ৰিয়াজুল হক ঘৰ নং : 725 বয়স : 23 লিঙ্গ : মহিলা	FCM2305696 ফটো উপলব্ধ
520 নাম : ৰৈয়ান বেগম স্বামীৰ নাম: নাছিবুদ্দিন ঘৰ নং : 929 বয়স : 66 লিঙ্গ : মহিলা	FCM1348136 ফটো উপলব্ধ	521 নাম : হুছেইনুৰ আহমেদ পিতাৰ নাম: নাছিবুদ্দিন ঘৰ নং : 929 বয়স : 45 লিঙ্গ : পুৰুষ	FCM1348147 ফটো উপলব্ধ	522 নাম : ফৰিদা বেগম স্বামীৰ নাম: হুছেইনুৰ আহমেদ ঘৰ নং : 929 বয়স : 41 লিঙ্গ : মহিলা	FCM1348158 ফটো উপলব্ধ
523 নাম : জুবিনা নাচৰিন পিতাৰ নাম: হুছেইনুৰ আহমেদ ঘৰ নং : 727 বয়স : 23 লিঙ্গ : মহিলা	FCM1163021 ফটো উপলব্ধ	524 নাম : মইনা বেগম স্বামীৰ নাম: নাজিবুদ্দিন আহমেদ ঘৰ নং : 928 বয়স : 67 লিঙ্গ : মহিলা	FCM1348170 ফটো উপলব্ধ	525 নাম : মেৰাজুল হক পিতাৰ নাম: নাজিবুদ্দিন আহমেদ ঘৰ নং : 928 বয়স : 38 লিঙ্গ : পুৰুষ	FCM1348181 ফটো উপলব্ধ
526 নাম : জিয়াৰুল ইছলাম পিতাৰ নাম: নাজিবুদ্দিন আহমেদ ঘৰ নং : 928 বয়স : 36 লিঙ্গ : পুৰুষ	FCM1348192 ফটো উপলব্ধ	527 নাম : পাৰবিন চুলতান পিতাৰ নাম: মেৰাজুল হক ঘৰ নং : 728 বয়স : 34 লিঙ্গ : মহিলা	FCM1193085 ফটো উপলব্ধ	528 নাম : মজিবৰ বহমান পিতাৰ নাম: জহুৰ দেৱানি ঘৰ নং : 929 বয়স : 64 লিঙ্গ : পুৰুষ	FCM1348205 ফটো উপলব্ধ
529 নাম : মজনুৰ হুছেইন পিতাৰ নাম: মজিবৰ বহমান ঘৰ নং : 929 বয়স : 39 লিঙ্গ : পুৰুষ	FCM1348227 ফটো উপলব্ধ	530 নাম : মুনছুৰ বহমান পিতাৰ নাম: মজিবৰ বহমান ঘৰ নং : 929 বয়স : 37 লিঙ্গ : পুৰুষ	FCM1348238 ফটো উপলব্ধ	531 নাম : ৰুমিআৰা বেগম স্বামীৰ নাম: মজনুৰ হুছেইন ঘৰ নং : 929 বয়স : 32 লিঙ্গ : মহিলা	FCM1350692 ফটো উপলব্ধ
532 নাম : ছফৰা বেগম স্বামীৰ নাম: নুৰুলা হক ঘৰ নং : 931 বয়স : 53 লিঙ্গ : মহিলা	FCM1348250 ফটো উপলব্ধ	533 নাম : ছকীনা বেগম স্বামীৰ নাম: আতাউৰ বহমান ঘৰ নং : 932 বয়স : 50 লিঙ্গ : মহিলা	FCM1348261 ফটো উপলব্ধ	534 নাম : ৰাজমনি হক পিতাৰ নাম: নুৰুলা হক ঘৰ নং : 932 বয়স : 39 লিঙ্গ : পুৰুষ	FCM1348283 ফটো উপলব্ধ
535 নাম : ৰিজুল হক পিতাৰ নাম: নুৰুলা হক ঘৰ নং : 932 বয়স : 36 লিঙ্গ : পুৰুষ	FCM1348294 ফটো উপলব্ধ	536 নাম : বুলবুল হুছেইন পিতাৰ নাম: আতোৱাৰ আলী ঘৰ নং : 932 বয়স : 31 লিঙ্গ : পুৰুষ	FCM0273532 ফটো উপলব্ধ	537 নাম : মেনকা বেগম স্বামীৰ নাম: আব্দুৰ ৰহিম ঘৰ নং : 933 বয়স : 72 লিঙ্গ : মহিলা	FCM1348318 ফটো উপলব্ধ
538 নাম : হাৰেজুদ্দিন আহমেদ পিতাৰ নাম: ৰহিমুদ্দিন আহমেদ ঘৰ নং : 933 বয়স : 55 লিঙ্গ : পুৰুষ	FCM1348329 ফটো উপলব্ধ	539 নাম : লিলীমা খাতুন স্বামীৰ নাম: হাৰেজুদ্দিন আহমেদ ঘৰ নং : 933 বয়স : 51 লিঙ্গ : মহিলা	FCM1348363 ফটো উপলব্ধ	540 নাম : বিউটি ইয়াছমিন পিতাৰ নাম: হাৰেজুদ্দিন আহমেদ ঘৰ নং : 933 বয়স : 28 লিঙ্গ : মহিলা	FCM0404756 ফটো উপলব্ধ



বিধানসভা সমষ্টিৰ নম্বৰ আৰু নাম : 51-দলগাওঁ  
অংশৰ নম্বৰ আৰু নাম : 1-খাটনীয়াপাৰা(অংশ)

541 নাম : মিৰজা আহমেদ পিতাৰ নাম: হাৰেজুদ্দীন আহমেদ ঘৰ নং : ৭৩৩ বয়স : 26 লিঙ্গ : পুৰুষ	FCM0404731 ফটো উপলব্ধ	542 নাম : নাজিবৰ বহমান পিতাৰ নাম: আব্দুল মজিদ ঘৰ নং : ৭৩৪ বয়স : 56 লিঙ্গ : পুৰুষ	FCM1348396 ফটো উপলব্ধ	543 নাম : বানী বেগম স্বামীৰ নাম: নাজিবৰ বহমান ঘৰ নং : ৭৩৪ বয়স : 51 লিঙ্গ : মহিলা	FCM1348409 ফটো উপলব্ধ
544 নাম : ৰোচেনা বেগম স্বামীৰ নাম: পবিকুল হক ঘৰ নং : ৭৩৪ বয়স : 39 লিঙ্গ : মহিলা	FCM1350807 ফটো উপলব্ধ	545 নাম : পবিকুল হক পিতাৰ নাম: আব্দুল মজিদ ঘৰ নং : ৭৩৪ বয়স : 37 লিঙ্গ : পুৰুষ	FCM1348410 ফটো উপলব্ধ	546 নাম : নাজমা আহমেদ পিতাৰ নাম: নাজিবৰ বহমান ঘৰ নং : 734 বয়স : 27 লিঙ্গ : মহিলা	FCM0508713 ফটো উপলব্ধ
547 নাম : ছাজিদুৰ ৰহমান পিতাৰ নাম: নাজিব ৰহমান ঘৰ নং : 734 বয়স : 26 লিঙ্গ : পুৰুষ	FCM0663864 ফটো উপলব্ধ	548 নাম : আজিজুল হক পিতাৰ নাম: বগা সেখ ঘৰ নং : ৭৩৫ বয়স : 61 লিঙ্গ : পুৰুষ	FCM1348421 ফটো উপলব্ধ	549 নাম : হনুফা বেগম স্বামীৰ নাম: আজিজুল হক ঘৰ নং : ৭৩৫ বয়স : 54 লিঙ্গ : মহিলা	FCM1348432 ফটো উপলব্ধ
550 নাম : অনিমা বেগম পিতাৰ নাম: আজিজুল হক ঘৰ নং : 735 বয়স : 29 লিঙ্গ : মহিলা	ECF0313650 ফটো উপলব্ধ	551 নাম : বাহুল হক পিতাৰ নাম: আজিজুল হক ঘৰ নং : 735 বয়স : 26 লিঙ্গ : পুৰুষ	FCM0515866 ফটো উপলব্ধ	552 নাম : ৰফিকুল ইছলাম পিতাৰ নাম: আজিজুল হক ঘৰ নং : ৭৩৫ বয়স : 25 লিঙ্গ : পুৰুষ	FCM0404913 ফটো উপলব্ধ
553 নাম : নূৰ হাছান আলি পিতাৰ নাম: মহম্মদ আলী ঘৰ নং : ৭৩৬ বয়স : 62 লিঙ্গ : পুৰুষ	FCM1348487 ফটো উপলব্ধ	554 নাম : জইনুৰ হক পিতাৰ নাম: মাহম্মদ আলী ঘৰ নং : ৭৩৬ বয়স : 56 লিঙ্গ : পুৰুষ	FCM1348512 ফটো উপলব্ধ	555 নাম : ছুফিয়া বেগম স্বামীৰ নাম: নূৰুল হক ঘৰ নং : ৭৩৬ বয়স : 54 লিঙ্গ : মহিলা	FCM1348476 ফটো উপলব্ধ
556 নাম : আহমেদ আলি পিতাৰ নাম: মহম্মদ আলী ঘৰ নং : ৭৩৬ বয়স : 53 লিঙ্গ : পুৰুষ	FCM1348498 ফটো উপলব্ধ	557 নাম : মছলিম বেগম স্বামীৰ নাম: কহিনুৰ হক ঘৰ নং : ৭৩৬ বয়স : 43 লিঙ্গ : মহিলা	FCM0355578 ফটো উপলব্ধ	558 নাম : কহিনুৰ হক পিতাৰ নাম: মহম্মদ আলী ঘৰ নং : ৭৩৬ বয়স : 41 লিঙ্গ : পুৰুষ	FCM1348545 ফটো উপলব্ধ
559 নাম : ছুলেমা বেগম স্বামীৰ নাম: আহমেদ আলী ঘৰ নং : ৭৩৬ বয়স : 40 লিঙ্গ : মহিলা	FCM1348501 ফটো উপলব্ধ	560 নাম : ৰেহেনা বেগম স্বামীৰ নাম: জইনুৰ হক ঘৰ নং : ৭৩৬ বয়স : 40 লিঙ্গ : মহিলা	FCM1348523 ফটো উপলব্ধ	561 নাম : ৰেকিবুদ্দিন আহমেদ পিতাৰ নাম: নূৰুল হক ঘৰ নং : ৭৩৬ বয়স : 28 লিঙ্গ : পুৰুষ	FCM0404814 ফটো উপলব্ধ
562 নাম : জেছমিনা বেগম স্বামীৰ নাম: ৰেকিবুদ্দিন আহমেদ ঘৰ নং : 736 বয়স : 27 লিঙ্গ : মহিলা	ECF0351296 ফটো উপলব্ধ	563 নাম : হাছনুৰ আলী পিতাৰ নাম: নূৰ হাছান আলী ঘৰ নং : ৭৩৬ বয়স : 25 লিঙ্গ : পুৰুষ	FCM0404830 ফটো উপলব্ধ	564 নাম : জেৰিফা ইয়াছমিন পিতাৰ নাম: জইনুৰ হক ঘৰ নং : 736 বয়স : 21 লিঙ্গ : মহিলা	ECF0182519 ফটো উপলব্ধ
565 নাম : চহিদ আলম আহমেদ পিতাৰ নাম: আহমেদ আলী ঘৰ নং : 736 বয়স : 21 লিঙ্গ : পুৰুষ	ECF0351338 ফটো উপলব্ধ	566 নাম : হাছিনা বেগম স্বামীৰ নাম: নূৰ হাছান আলী ঘৰ নং : ৭৩৭ বয়স : 52 লিঙ্গ : মহিলা	FCM1348556 ফটো উপলব্ধ	567 নাম : চাদুল্লা আলী পিতাৰ নাম: ওমৰ আলী ঘৰ নং : ৭৩৮ বয়স : 72 লিঙ্গ : পুৰুষ	FCM1348614 ফটো উপলব্ধ
568 নাম : ছহিদা বেগম স্বামীৰ নাম: ছাদুল্লা আলী ঘৰ নং : ৭৩৮ বয়স : 57 লিঙ্গ : মহিলা	FCM1348625 ফটো উপলব্ধ	569 নাম : হাফিজুল ৰহমান পিতাৰ নাম: ছাদুল্লা আলী ঘৰ নং : ৭৩৮ বয়স : 39 লিঙ্গ : পুৰুষ	FCM1348636 ফটো উপলব্ধ	570 নাম : ৰাজুল হক পিতাৰ নাম: ছাদুল্লা আলী ঘৰ নং : ৭৩৮ বয়স : 37 লিঙ্গ : পুৰুষ	FCM1348647 ফটো উপলব্ধ



571 নাম : বুবল হক পিতাৰ নাম: চাদুল্লা আলী ঘৰ নং : ৭৩৮ বয়স : 31 লিঙ্গ : পুৰুষ	FCM1351015 ফটো উপলব্ধ	572 নাম : চাজিদা ইয়াচমিন হান্নান স্বামীৰ নাম: ৰাজুল হক ঘৰ নং : 738 বয়স : 26 লিঙ্গ : মহিলা	FCM1507508 ফটো উপলব্ধ	573 নাম : ইয়াছমিনাৰা বেগম স্বামীৰ নাম: হাফিজুল ৰহমান ঘৰ নং : 738 বয়স : 21 লিঙ্গ : মহিলা	FCM2321271 ফটো উপলব্ধ
574 নাম : তেছিমা বেগম চৌধৰী স্বামীৰ নাম: হবিবৰ ৰহমান ঘৰ নং : ৭৩৯ বয়স : 57 লিঙ্গ : মহিলা	FCM1348669 ফটো উপলব্ধ	575 নাম : আনোৱাৰ হুছেইন পিতাৰ নাম: হাছমত আলী ঘৰ নং : ৭৪০ বয়স : 60 লিঙ্গ : পুৰুষ	FCM1348670 ফটো উপলব্ধ	576 নাম : আজমল হুছেইন পিতাৰ নাম: হাছমত আলি ঘৰ নং : ৭৪০ বয়স : 53 লিঙ্গ : পুৰুষ	FCM1348692 ফটো উপলব্ধ
577 নাম : ফৰীদা বেগম স্বামীৰ নাম: আনোৱাৰ হুছেইন ঘৰ নং : ৭৪০ বয়স : 46 লিঙ্গ : মহিলা	FCM1348681 ফটো উপলব্ধ	578 নাম : আজিমুদ্দিন আহমেদ পিতাৰ নাম: হাছমত আলি ঘৰ নং : ৭৪০ বয়স : 40 লিঙ্গ : পুৰুষ	FCM1348705 ফটো উপলব্ধ	579 নাম : অলিদা বেগম স্বামীৰ নাম: আজমল হুছেইন ঘৰ নং : ৭৪০ বয়স : 35 লিঙ্গ : মহিলা	FCM1350658 ফটো উপলব্ধ
580 নাম : জৰিয়ানা বেগম স্বামীৰ নাম: আজিমুদ্দিন আহমেদ ঘৰ নং : ৭৪০ বয়স : 32 লিঙ্গ : মহিলা	FCM0356147 ফটো উপলব্ধ	581 নাম : আফছানা বেগম পিতাৰ নাম: আনোৱাৰ হুছেইন ঘৰ নং : 740 বয়স : 27 লিঙ্গ : মহিলা	FCM0616318 ফটো উপলব্ধ	582 নাম : মিৰ হুছেইন পিতাৰ নাম: আনোৱাৰ হুছেইন ঘৰ নং : 740 বয়স : 25 লিঙ্গ : পুৰুষ	FCM0531186 ফটো উপলব্ধ
583 নাম : ৰছিদা বেগম স্বামীৰ নাম: ছাহাবুদ্দিন ঘৰ নং : ৭৪১ বয়স : 76 লিঙ্গ : মহিলা	FCM1348727 ফটো উপলব্ধ	584 নাম : চাহাদুৰ ৰহমান পিতাৰ নাম: চাহাবুদ্দিন আহমেদ ঘৰ নং : ৭৪১ বয়স : 46 লিঙ্গ : পুৰুষ	FCM1348772 ফটো উপলব্ধ	585 নাম : ইয়াছিন আলি পিতাৰ নাম: ছাহাবুদ্দিন ঘৰ নং : ৭৪১ বয়স : 40 লিঙ্গ : পুৰুষ	FCM0356196 ফটো উপলব্ধ
586 নাম : আঞ্জুৱাৰা বেগম পিতাৰ নাম: চাহাবুদ্দিন ঘৰ নং : ৭৪১ বয়স : 37 লিঙ্গ : মহিলা	FCM1348783 ফটো উপলব্ধ	587 নাম : জেচমিনা বেগম স্বামীৰ নাম: ইয়াছিন আলী ঘৰ নং : 741 বয়স : 30 লিঙ্গ : মহিলা	FCM1484823 ফটো উপলব্ধ	588 নাম : নৌচাদ আলী পিতাৰ নাম: নজৰ সেখ ঘৰ নং : ৭৪৭ বয়স : 68 লিঙ্গ : পুৰুষ	FCM1348807 ফটো উপলব্ধ
589 নাম : দিলোৱাৰ হুছেইন পিতাৰ নাম: নৌচাদ আলী ঘৰ নং : ৭৪৭ বয়স : 41 লিঙ্গ : পুৰুষ	FCM1348829 ফটো উপলব্ধ	590 নাম : ফাৰনাজ চিদ্দিকা স্বামীৰ নাম: দিলোৱাৰ হুছেইন ঘৰ নং : 747 বয়স : 30 লিঙ্গ : মহিলা	FCM1628908 ফটো উপলব্ধ	591 নাম : চৈয়দৰ ৰহমান পিতাৰ নাম: ছমিৰ আলী ঘৰ নং : ৭৪৮ বয়স : 59 লিঙ্গ : পুৰুষ	FCM1348841 ফটো উপলব্ধ
592 নাম : আয়েছা বেগম স্বামীৰ নাম: চেদুৰ ৰহমান ঘৰ নং : ৭৪৮ বয়স : 51 লিঙ্গ : মহিলা	FCM1348852 ফটো উপলব্ধ	593 নাম : ফখৰুদ্দিন আহমেদ পিতাৰ নাম: চমীৰ আলি ঘৰ নং : ৭৪৮ বয়স : 49 লিঙ্গ : পুৰুষ	FCM1348885 ফটো উপলব্ধ	S 594 নাম : আছিবুন নেছা স্বামীৰ নাম: ছফেদ আলি ঘৰ নং : ৭৪৮ বয়স : 48 লিঙ্গ : মহিলা	FCM1348874 ফটো উপলব্ধ
595 নাম : মামনী বেগম স্বামীৰ নাম: ফকৰুদ্দিন আহমেদ ঘৰ নং : ৭৪৮ বয়স : 44 লিঙ্গ : মহিলা	FCM1348896 ফটো উপলব্ধ	596 নাম : খছনুৰ আলী পিতাৰ নাম: চমীৰ আলি ঘৰ নং : ৭৪৮ বয়স : 43 লিঙ্গ : পুৰুষ	FCM1348909 ফটো উপলব্ধ	597 নাম : ফৰিদা বেগম স্বামীৰ নাম: খছনুৰ আলি ঘৰ নং : ৭৪৮ বয়স : 34 লিঙ্গ : মহিলা	FCM1350669 ফটো উপলব্ধ
598 নাম : মোজাহিদুৰ ৰহমান পিতাৰ নাম: চৈয়দুৰ ৰহমান ঘৰ নং : ৭৪৮ বয়স : 27 লিঙ্গ : পুৰুষ	FCM0282574 ফটো উপলব্ধ	599 নাম : মোজাহাবুল ইছলাম পিতাৰ নাম: চৈয়দুৰ ৰহমান ঘৰ নং : ৭৪৮ বয়স : 25 লিঙ্গ : পুৰুষ	FCM0404798 ফটো উপলব্ধ	600 নাম : মুন্না আহমেদ পিতাৰ নাম: ফখৰুদ্দিন আহমেদ ঘৰ নং : 748 বয়স : 23 লিঙ্গ : পুৰুষ	FCM1473313 ফটো উপলব্ধ



601 নাম : ওৰাজ আলী পিতাৰ নাম: গফুৰ আলি ঘৰ নং : ৭৪৯ বয়স : 76 লিঙ্গ : পুৰুষ	FCM1348910 ফটো উপলব্ধ	602 নাম : ফজিৰান বেগম স্বামীৰ নাম: ওৰাজ আলি ঘৰ নং : ৭৪৯ বয়স : 67 লিঙ্গ : মহিলা	FCM1348921 ফটো উপলব্ধ	603 নাম : আজাদ আলী পিতাৰ নাম: ওৰাজ আলি ঘৰ নং : ৭৪৯ বয়স : 46 লিঙ্গ : পুৰুষ	FCM1348932 ফটো উপলব্ধ
604 নাম : গহন আলী পিতাৰ নাম: ওৰাজ আলি ঘৰ নং : ৭৪৯ বয়স : 43 লিঙ্গ : পুৰুষ	FCM1348954 ফটো উপলব্ধ	605 নাম : চালেহা বেগম স্বামীৰ নাম: আজাদ আলী ঘৰ নং : ৭৪৯ বয়স : 41 লিঙ্গ : মহিলা	FCM1348976 ফটো উপলব্ধ	606 নাম : মদান আলী পিতাৰ নাম: ওৰাজ আলি ঘৰ নং : ৭৪৯ বয়স : 39 লিঙ্গ : পুৰুষ	FCM1348943 ফটো উপলব্ধ
607 নাম : তাজনুৰ হুছেইন পিতাৰ নাম: ওৰাজ আলী ঘৰ নং : ৭৪৯ বয়স : 37 লিঙ্গ : পুৰুষ	FCM1348965 ফটো উপলব্ধ	608 নাম : আমিৰ হুছেইন পিতাৰ নাম: ওৰাজ আলী ঘৰ নং : ৭৪৯ বয়স : 36 লিঙ্গ : পুৰুষ	FCM0275123 ফটো উপলব্ধ	609 নাম : বেজিনা বেগম স্বামীৰ নাম: তাজনুৰ হুছেইন ঘৰ নং : ৭৪৯ বয়স : 36 লিঙ্গ : মহিলা	FCM0250910 ফটো উপলব্ধ
610 নাম : গোলবাহাৰ বেগম পিতাৰ নাম: গহন আলী ঘৰ নং : ৭৪৯ বয়স : 36 লিঙ্গ : মহিলা	FCM1350885 ফটো উপলব্ধ	611 নাম : মকছিদা বেগম স্বামীৰ নাম: মদান আলী ঘৰ নং : ৭৪৯ বয়স : 31 লিঙ্গ : মহিলা	FCM0282434 ফটো উপলব্ধ	S 612 নাম : কণমাই বেগম পিতাৰ নাম: আজাদ আলী ঘৰ নং : 749 বয়স : 25 লিঙ্গ : মহিলা	FCM0664706 ফটো উপলব্ধ
E 613 নাম : তমিনা বেগম স্বামীৰ নাম: হেৰমত আলি ঘৰ নং : ৭৫০ বয়স : 71 লিঙ্গ : মহিলা	FCM1348998 ফটো উপলব্ধ	614 নাম : বছিৰ আলী পিতাৰ নাম: হেৰমত আলি ঘৰ নং : ৭৫০ বয়স : 44 লিঙ্গ : পুৰুষ	FCM1349026 ফটো উপলব্ধ	615 নাম : তছলিমা বেগম স্বামীৰ নাম: বছিৰ আলী ঘৰ নং : ৭৫০ বয়স : 35 লিঙ্গ : মহিলা	FCM1351093 ফটো উপলব্ধ
616 নাম : ফৈজুদ্দিন আহমেদ পিতাৰ নাম: আইন আলী ঘৰ নং : ৭৫১ বয়স : 76 লিঙ্গ : পুৰুষ	FCM1349037 ফটো উপলব্ধ	617 নাম : ছাহিৰা বেগম স্বামীৰ নাম: ফৈজুদ্দিন ঘৰ নং : ৭৫১ বয়স : 58 লিঙ্গ : মহিলা	FCM1349048 ফটো উপলব্ধ	618 নাম : ছাহাজুল হক পিতাৰ নাম: ফৈজুদ্দিন ঘৰ নং : ৭৫১ বয়স : 45 লিঙ্গ : পুৰুষ	FCM1349059 ফটো উপলব্ধ
619 নাম : ছাহাজাহান হক পিতাৰ নাম: ফৈজুদ্দিন আহমেদ ঘৰ নং : ৭৫১ বয়স : 43 লিঙ্গ : পুৰুষ	FCM1349071 ফটো উপলব্ধ	620 নাম : মনোৱাৰা বেগম স্বামীৰ নাম: ছাহাজুল হক ঘৰ নং : ৭৫১ বয়স : 41 লিঙ্গ : মহিলা	FCM1349060 ফটো উপলব্ধ	621 নাম : শূপা বেগম স্বামীৰ নাম: ছাহাজাহান হক ঘৰ নং : 751 বয়স : 33 লিঙ্গ : মহিলা	FCM0196089 ফটো উপলব্ধ
622 নাম : আবিজুদ্দিন আহমেদ পিতাৰ নাম: আলীমুদ্দিন আহমেদ ঘৰ নং : ৭৫২ বয়স : 58 লিঙ্গ : পুৰুষ	FCM1349128 ফটো উপলব্ধ	623 নাম : আজিবৰ ৰহমান পিতাৰ নাম: আলীমুদ্দিন আহমেদ ঘৰ নং : ৭৫২ বয়স : 57 লিঙ্গ : পুৰুষ	FCM1349140 ফটো উপলব্ধ	624 নাম : মাকনি বেগম স্বামীৰ নাম: আজিবৰ ৰহমান ঘৰ নং : ৭৫২ বয়স : 56 লিঙ্গ : মহিলা	FCM1349151 ফটো উপলব্ধ
625 নাম : লাইলী বেগম স্বামীৰ নাম: আবিজুদ্দিন আহমেদ ঘৰ নং : ৭৫২ বয়স : 48 লিঙ্গ : মহিলা	FCM1349139 ফটো উপলব্ধ	626 নাম : নবিনৰ ইছলাম পিতাৰ নাম: আবিজুদ্দিন আহমেদ ঘৰ নং : ৭৫২ বয়স : 28 লিঙ্গ : পুৰুষ	FCM0251132 ফটো উপলব্ধ	627 নাম : আফতাৰুল ইছলাম পিতাৰ নাম: আবিজুদ্দিন আহমেদ ঘৰ নং : 752 বয়স : 24 লিঙ্গ : পুৰুষ	FCM0695080 ফটো উপলব্ধ
628 নাম : মঃ ৰবিউল ইছলাম পিতাৰ নাম: আজিবৰ ৰহমান ঘৰ নং : 752 বয়স : 19 লিঙ্গ : পুৰুষ	ECF0253161 ফটো উপলব্ধ	629 নাম : মকবুল হুছেইন পিতাৰ নাম: হাদিজ আলী ঘৰ নং : ৭৫৩ বয়স : 58 লিঙ্গ : পুৰুষ	FCM1349208 ফটো উপলব্ধ	630 নাম : আচৰন বেগম স্বামীৰ নাম: মকবুল হুছেইন ঘৰ নং : ৭৫৩ বয়স : 51 লিঙ্গ : মহিলা	FCM1349219 ফটো উপলব্ধ

বিধানসভা সমষ্টিৰ নম্বৰ আৰু নাম : 51-দলগাওঁ  
অংশৰ নম্বৰ আৰু নাম : 1-খাটনীয়াপাৰা(অংশ)

631	FCM0663880	ফটো উপলব্ধ	নাম : ছাইদৰ বহমান পিতাৰ নাম: মকবুল হুছেইন ঘৰ নং : 753 বয়স : 25 লিঙ্গ : পুৰুষ	632	FCM1349242	ফটো উপলব্ধ	নাম : হামিদা বেগম স্বামীৰ নাম: বাচ্চু আলি ঘৰ নং : ৭৫৪ বয়স : 52 লিঙ্গ : মহিলা	633	FCM0196139	ফটো উপলব্ধ	নাম : হামিদুল আলী পিতাৰ নাম: বাচ্চু আলী ঘৰ নং : 754 বয়স : 33 লিঙ্গ : পুৰুষ
634	FCM0196147	ফটো উপলব্ধ	নাম : বুনা বেগম স্বামীৰ নাম: বাচ্চু আলী ঘৰ নং : 754 বয়স : 31 লিঙ্গ : মহিলা	635	FCM0667618	ফটো উপলব্ধ	নাম : ৰাজুআৰা বেগম পিতাৰ নাম: বাচ্চু আলী ঘৰ নং : 754 বয়স : 30 লিঙ্গ : মহিলা	636	ECF0029827	ফটো উপলব্ধ	নাম : ফৰিজান বেগম স্বামীৰ নাম: হামিদুল আলী ঘৰ নং : 754 বয়স : 28 লিঙ্গ : মহিলা
637	FCM1185891	ফটো উপলব্ধ	নাম : হান্নান আলী পিতাৰ নাম: বাচ্চু আলী ঘৰ নং : 754 বয়স : 24 লিঙ্গ : পুৰুষ	638	FCM1349286	ফটো উপলব্ধ	নাম : ছাকিনা বেগম পিতাৰ নাম: আবিদ আলি ঘৰ নং : ৭৫৫ বয়স : 51 লিঙ্গ : মহিলা	639	FCM1349300	ফটো উপলব্ধ	নাম : আজিৰন নেছা স্বামীৰ নাম: আব্দুল আজিজ ঘৰ নং : ৭৫৭ বয়স : 63 লিঙ্গ : মহিলা
640	FCM1349311	ফটো উপলব্ধ	নাম : আনোৱাৰা বেগম স্বামীৰ নাম: আব্দুল আজিজ ঘৰ নং : ৭৫৭ বয়স : 58 লিঙ্গ : মহিলা	641	FCM1351071	ফটো উপলব্ধ	নাম : জমিৰ আলী পিতাৰ নাম: কুস্বাত আলী ঘৰ নং : ৭৫৭ বয়স : 46 লিঙ্গ : পুৰুষ	642	FCM1349333	ফটো উপলব্ধ	নাম : জয়নাল হক পিতাৰ নাম: আব্দুল আজিজ ঘৰ নং : ৭৫৭ বয়স : 44 লিঙ্গ : পুৰুষ
643	FCM2235394	ফটো উপলব্ধ	নাম : লুনাফা খাতুন স্বামীৰ নাম: জয়নাল হক ঘৰ নং : ৭৫৭ বয়স : 34 লিঙ্গ : মহিলা	644	FCM2235407	ফটো উপলব্ধ	নাম : ফুলভান বেগম পিতাৰ নাম: আব্দুল আজিজ ঘৰ নং : ৭৫৭ বয়স : 34 লিঙ্গ : মহিলা	645	FCM2235383	ফটো উপলব্ধ	নাম : জিয়াবুল হক পিতাৰ নাম: আব্দুল আজিজ ঘৰ নং : ৭৫৭ বয়স : 32 লিঙ্গ : পুৰুষ
646	FCM1350863	ফটো উপলব্ধ	নাম : আনজমা বেগম পিতাৰ নাম: আব্দুল আজিজ ঘৰ নং : ৭৫৭ বয়স : 30 লিঙ্গ : মহিলা	647	FCM2269934	ফটো উপলব্ধ	নাম : জৰিফ ল বেগম পিতাৰ নাম: জিয়াবুল হক ঘৰ নং : 757 বয়স : 23 লিঙ্গ : মহিলা	648	FCM1349355	ফটো উপলব্ধ	নাম : আবেজুদীন আকন্দ পিতাৰ নাম: ইজৰত আকন্দ ঘৰ নং : ৭৫৮ বয়স : 71 লিঙ্গ : পুৰুষ
649	FCM1349377	ফটো উপলব্ধ	নাম : আফাজুদীন পিতাৰ নাম: ইজৰত আকন্দ ঘৰ নং : ৭৫৮ বয়স : 66 লিঙ্গ : পুৰুষ	650	FCM1349388	ফটো উপলব্ধ	নাম : সন্ধ্যাফুল নেছা স্বামীৰ নাম: আফাজুদীন ঘৰ নং : ৭৫৮ বয়স : 54 লিঙ্গ : মহিলা	651	FCM1349366	ফটো উপলব্ধ	নাম : ছমিৰন নেছা স্বামীৰ নাম: আবেজুদীন ঘৰ নং : ৭৫৮ বয়স : 51 লিঙ্গ : মহিলা
652	FCM1349399	ফটো উপলব্ধ	নাম : আব্দুল রাহেদ আকন্দ পিতাৰ নাম: ইজৰত আকন্দ ঘৰ নং : ৭৫৮ বয়স : 47 লিঙ্গ : পুৰুষ	653	FCM1349402	ফটো উপলব্ধ	নাম : মজিবৰ বহমান পিতাৰ নাম: ইজৰত আকন্দ ঘৰ নং : ৭৫৮ বয়স : 46 লিঙ্গ : পুৰুষ	654	FCM1349413	ফটো উপলব্ধ	নাম : কুলচুমা বেগম স্বামীৰ নাম: আব্দুল রাহেদ আকন্দ ঘৰ নং : ৭৫৮ বয়স : 43 লিঙ্গ : মহিলা
655	FCM1349424	ফটো উপলব্ধ	নাম : নছিবন বেগম স্বামীৰ নাম: মজিবৰ বহমান ঘৰ নং : ৭৫৮ বয়স : 40 লিঙ্গ : মহিলা	656	FCM0275230	ফটো উপলব্ধ	নাম : মাজনী বেগম স্বামীৰ নাম: ছাইদৰ বহমান ঘৰ নং : ৭৫৮ বয়স : 29 লিঙ্গ : মহিলা	657	FCM0196329	ফটো উপলব্ধ	নাম : আকিবুৰ বহমান পিতাৰ নাম: আফাজুদীন আলি ঘৰ নং : 758 বয়স : 28 লিঙ্গ : পুৰুষ
658	FCM0196337	ফটো উপলব্ধ	নাম : ছাইদৰ বহমান পিতাৰ নাম: আফাজুদীন আলি ঘৰ নং : 758 বয়স : 27 লিঙ্গ : পুৰুষ	659	FCM0522714	ফটো উপলব্ধ	নাম : ছমীৰ আলী পিতাৰ নাম: আবেজুদীন আকন্দ ঘৰ নং : 758 বয়স : 27 লিঙ্গ : পুৰুষ	# 660	FCM0282921	ফটো উপলব্ধ	নাম : হাইদৰ আলী পিতাৰ নাম: বাচ্চু আলী ঘৰ নং : 754 বয়স : 26 লিঙ্গ : পুৰুষ



661	FCM1503705	ফটো উপলব্ধ	662	FCM1503671	ফটো উপলব্ধ	663	ECF0236604	ফটো উপলব্ধ
নাম : নবজাহান খাতুন স্বামীৰ নাম: আক্কাছ আলী ঘৰ নং : 758 বয়স : 26 লিঙ্গ : মহিলা			নাম : আক্কাছ আলী পিতাৰ নাম: আহাজুদ্দিন ঘৰ নং : 758 বয়স : 24 লিঙ্গ : পুৰুষ			নাম : নেহাৰ ভান বেগম স্বামীৰ নাম: ছমীৰ আলী ঘৰ নং : 758 বয়স : 24 লিঙ্গ : মহিলা		
S 664	FCM1349446	ফটো উপলব্ধ	S 665	FCM1349457	ফটো উপলব্ধ	666	FCM1350852	ফটো উপলব্ধ
নাম : কমলা বেগম স্বামীৰ নাম: আব্দুৰ ৰহমান ঘৰ নং : ৭৫৯ বয়স : 61 লিঙ্গ : মহিলা			নাম : কবীৰ আলী পিতাৰ নাম: আব্দুৰ ৰহমান ঘৰ নং : ৭৫৯ বয়স : 39 লিঙ্গ : পুৰুষ			নাম : ইয়াছিন আলী পিতাৰ নাম: আব্দুৰ ৰহমান ঘৰ নং : ৭৫৯ বয়স : 31 লিঙ্গ : পুৰুষ		
667	FCM0696641	ফটো উপলব্ধ	668	FCM1349480	ফটো উপলব্ধ	669	FCM1349504	ফটো উপলব্ধ
নাম : মেহেৰুন বেগম স্বামীৰ নাম: ইয়াছিন আলী ঘৰ নং : 759 বয়স : 26 লিঙ্গ : মহিলা			নাম : আব্দুল মজিদ পিতাৰ নাম: আঃ ৰচিদ ঘৰ নং : ৭৬০ বয়স : 58 লিঙ্গ : পুৰুষ			নাম : গিয়াছ আলি পিতাৰ নাম: আঃ ৰচিদ ঘৰ নং : ৭৬০ বয়স : 55 লিঙ্গ : পুৰুষ		
670	FCM1349526	ফটো উপলব্ধ	671	FCM0357525	ফটো উপলব্ধ	672	FCM0197038	ফটো উপলব্ধ
নাম : ছফীউৰ ৰহমান পিতাৰ নাম: আঃ ৰছিদ ঘৰ নং : ৭৬০ বয়স : 45 লিঙ্গ : পুৰুষ			নাম : ছামিৰন নেছা স্বামীৰ নাম: আব্দুল মজিদ ঘৰ নং : ৭৬০ বয়স : 43 লিঙ্গ : মহিলা			নাম : আৰজিনা বেগম স্বামীৰ নাম: ছফীউৰ ৰহমান ঘৰ নং : 760 বয়স : 30 লিঙ্গ : মহিলা		
673	FCM1193036	ফটো উপলব্ধ	674	FCM1349548	ফটো উপলব্ধ	675	FCM1349559	ফটো উপলব্ধ
নাম : আমজাদ আলী পিতাৰ নাম: আব্দুল মজিদ ঘৰ নং : 760 বয়স : 23 লিঙ্গ : পুৰুষ			নাম : আব্দুল মজীদ পিতাৰ নাম: আফ্ৰৰ আলি ঘৰ নং : ৭৬১ বয়স : 71 লিঙ্গ : পুৰুষ			নাম : হাওৱা খাতুন স্বামীৰ নাম: আব্দুল মজিদ ঘৰ নং : ৭৬১ বয়স : 57 লিঙ্গ : মহিলা		
676	FCM2235418	ফটো উপলব্ধ	677	FCM1349560	ফটো উপলব্ধ	678	FCM1350841	ফটো উপলব্ধ
নাম : জাহানাৰা খাতুন স্বামীৰ নাম: হাচমত আলী ঘৰ নং : ৭৬১ বয়স : 43 লিঙ্গ : মহিলা			নাম : হাচমত আলী পিতাৰ নাম: আব্দুল মজিদ ঘৰ নং : ৭৬১ বয়স : 42 লিঙ্গ : পুৰুষ			নাম : ছহিদল ইছলাম পিতাৰ নাম: আব্দুল মজিদ ঘৰ নং : ৭৬১ বয়স : 36 লিঙ্গ : পুৰুষ		
679	FCM1350954	ফটো উপলব্ধ	680	FCM1350727	ফটো উপলব্ধ	681	FCM0272260	ফটো উপলব্ধ
নাম : মাজম আলী পিতাৰ নাম: আব্দুল মজিদ ঘৰ নং : ৭৬১ বয়স : 35 লিঙ্গ : পুৰুষ			নাম : হামিদা বেগম স্বামীৰ নাম: ছহিদল ইছলাম ঘৰ নং : ৭৬১ বয়স : 32 লিঙ্গ : মহিলা			নাম : ফুল খাতুন স্বামীৰ নাম: মাজম আলী ঘৰ নং : ৭৬১ বয়স : 27 লিঙ্গ : মহিলা		
682	FCM1349571	ফটো উপলব্ধ	683	FCM1349593	ফটো উপলব্ধ	684	FCM1349606	ফটো উপলব্ধ
নাম : ছবিদন নেছা স্বামীৰ নাম: ছবু আলি ঘৰ নং : ৭৬৩ বয়স : 66 লিঙ্গ : মহিলা			নাম : লাল মিঞা পিতাৰ নাম: ছবু আলি ঘৰ নং : ৭৬৩ বয়স : 51 লিঙ্গ : পুৰুষ			নাম : মইনা বেগম স্বামীৰ নাম: লাল মিঞা ঘৰ নং : ৭৬৩ বয়স : 46 লিঙ্গ : মহিলা		
685	FCM1349617	ফটো উপলব্ধ	686	FCM1349639	ফটো উপলব্ধ	687	FCM1349628	ফটো উপলব্ধ
নাম : চান্দ মিঞা পিতাৰ নাম: ছবু আলী ঘৰ নং : ৭৬৩ বয়স : 41 লিঙ্গ : পুৰুষ			নাম : চায়েদ আলী পিতাৰ নাম: ছবু আলি ঘৰ নং : ৭৬৩ বয়স : 39 লিঙ্গ : পুৰুষ			নাম : ফাতেমা বেগম স্বামীৰ নাম: চান্দ মিঞা ঘৰ নং : ৭৬৩ বয়স : 38 লিঙ্গ : মহিলা		
688	FCM2235429	ফটো উপলব্ধ	689	FCM2274629	ফটো উপলব্ধ	690	FCM1349662	ফটো উপলব্ধ
নাম : অঞ্জুৱাৰা বেগম স্বামীৰ নাম: চায়েদ আলী ঘৰ নং : ৭৬৩ বয়স : 30 লিঙ্গ : মহিলা			নাম : মহিদল হক পিতাৰ নাম: লাল মিঞা ঘৰ নং : 763 বয়স : 27 লিঙ্গ : পুৰুষ			নাম : আছীৰন নেছা স্বামীৰ নাম: সুৰজ জামাল ঘৰ নং : ৭৬৫ বয়স : 71 লিঙ্গ : মহিলা		



691 নাম : আছাদ আলী পিতাৰ নাম: সুৰুজ জামাল ঘৰ নং : ৭৬৫ বয়স : 48 লিঙ্গ : পুৰুষ	FCM1349673 ফটো উপলব্ধ	692 নাম : ছাদেক আলী পিতাৰ নাম: সুৰুজ জামাল ঘৰ নং : ৭৬৫ বয়স : 44 লিঙ্গ : পুৰুষ	FCM1349684 ফটো উপলব্ধ	693 নাম : ফুলেছা বেগম স্বামীৰ নাম: আচাদ আলী ঘৰ নং : ৭৬৫ বয়স : 43 লিঙ্গ : মহিলা	FCM1349695 ফটো উপলব্ধ
694 নাম : ছমিৰণ নেচা স্বামীৰ নাম: ছাদেক আলী ঘৰ নং : ৭৬৫ বয়স : 37 লিঙ্গ : মহিলা	FCM0273524 ফটো উপলব্ধ	695 নাম : ছমিৰণ বেগম পিতাৰ নাম: সুৰুজ জামাল ঘৰ নং : 765 বয়স : 37 লিঙ্গ : মহিলা	FCM0651224 ফটো উপলব্ধ	696 নাম : হামেদা বেগম স্বামীৰ নাম: কাদেৰ আলী ঘৰ নং : ৭৬৫ বয়স : 36 লিঙ্গ : মহিলা	FCM0250662 ফটো উপলব্ধ
697 নাম : মাজনী বেগম স্বামীৰ নাম: বাছেদ আলী ঘৰ নং : ৭৬৫ বয়স : 33 লিঙ্গ : মহিলা	FCM0250282 ফটো উপলব্ধ	698 নাম : বাছেদ আলী পিতাৰ নাম: সুৰুজ জামাল ঘৰ নং : ৭৬৫ বয়স : 32 লিঙ্গ : পুৰুষ	FCM1350932 ফটো উপলব্ধ	699 নাম : জহুৰা বেগম স্বামীৰ নাম: কানু ফকীৰ ঘৰ নং : ৭৬৬ বয়স : 81 লিঙ্গ : মহিলা	FCM1349720 ফটো উপলব্ধ
700 নাম : জাফাৰ আলী পিতাৰ নাম: কানু ফকীৰ ঘৰ নং : ৭৬৭ বয়স : 66 লিঙ্গ : পুৰুষ	FCM1349731 ফটো উপলব্ধ	701 নাম : ছকীনা বেগম স্বামীৰ নাম: জাফাৰ আলী ঘৰ নং : ৭৬৭ বয়স : 56 লিঙ্গ : মহিলা	FCM1349742 ফটো উপলব্ধ	702 নাম : ইছলাম আলী পিতাৰ নাম: জাফাৰ আলী ঘৰ নং : ৭৬৭ বয়স : 40 লিঙ্গ : পুৰুষ	FCM1349753 ফটো উপলব্ধ
703 নাম : আজিজুল হক পিতাৰ নাম: জাফাৰ আলী ঘৰ নং : ৭৬৭ বয়স : 34 লিঙ্গ : পুৰুষ	FCM2235430 ফটো উপলব্ধ	704 নাম : বেছমিনা বেগম পিতাৰ নাম: ইছলাম আলী ঘৰ নং : ৭৬৭ বয়স : 26 লিঙ্গ : মহিলা	FCM0251165 ফটো উপলব্ধ	705 নাম : আব্দুল খালেক পিতাৰ নাম: কাৰু ফকীৰ ঘৰ নং : ৭৬৮ বয়স : 56 লিঙ্গ : পুৰুষ	FCM1349764 ফটো উপলব্ধ
706 নাম : কহিনৰ বেগম স্বামীৰ নাম: আঃ খালেক ঘৰ নং : ৭৬৮ বয়স : 46 লিঙ্গ : মহিলা	FCM1349775 ফটো উপলব্ধ	707 নাম : খবিৰণ নেছা স্বামীৰ নাম: ছামাদ ফকীৰ ঘৰ নং : ৭৭০ বয়স : 44 লিঙ্গ : মহিলা	FCM1349800 ফটো উপলব্ধ	708 নাম : বফিক ফকিৰ পিতাৰ নাম: ছামাদ ফকিৰ ঘৰ নং : ৭৭০ বয়স : 32 লিঙ্গ : পুৰুষ	FCM1350910 ফটো উপলব্ধ
709 নাম : ছাইদুৰ বহমান পিতাৰ নাম: ছামাদ ফকিৰ ঘৰ নং : ৭৭০ বয়স : 31 লিঙ্গ : পুৰুষ	FCM1350909 ফটো উপলব্ধ	710 নাম : আছিয়া খাতুন স্বামীৰ নাম: ছাইদুৰ বহমান ঘৰ নং : ৭৭০ বয়স : 30 লিঙ্গ : মহিলা	FCM0282863 ফটো উপলব্ধ	711 নাম : বাশিদা বেগম স্বামীৰ নাম: বফিক ফকিৰ ঘৰ নং : ৭৭০ বয়স : 29 লিঙ্গ : মহিলা	FCM1351082 ফটো উপলব্ধ
712 নাম : বহুল আলী পিতাৰ নাম: ছামাদ ফকিৰ ঘৰ নং : 770 বয়স : 28 লিঙ্গ : পুৰুষ	FCM1486331 ফটো উপলব্ধ	713 নাম : আবিয়া খাতুন স্বামীৰ নাম: বহুল আলী ঘৰ নং : 770 বয়স : 25 লিঙ্গ : মহিলা	FCM1486349 ফটো উপলব্ধ	714 নাম : বমজান আলী পিতাৰ নাম: ছামাদ ফকিৰ ঘৰ নং : 770 বয়স : 19 লিঙ্গ : পুৰুষ	ECF0288605 ফটো উপলব্ধ
715 নাম : জয়নাল আবেদীন পিতাৰ নাম: বাবু সেখ ঘৰ নং : ৭৭১ বয়স : 51 লিঙ্গ : পুৰুষ	FCM1349811 ফটো উপলব্ধ	716 নাম : নৌচাদ আলী পিতাৰ নাম: জয়নাল আবেদীন ঘৰ নং : ৭৭১ বয়স : 29 লিঙ্গ : পুৰুষ	FCM1350896 ফটো উপলব্ধ	717 নাম : ছুফিয়া বেগম স্বামীৰ নাম: নৌচাদ আলী ঘৰ নং : 771 বয়স : 24 লিঙ্গ : মহিলা	FCM1765759 ফটো উপলব্ধ
718 নাম : মগবৰ আলী পিতাৰ নাম: জয়নাল আবেদীন ঘৰ নং : 771 বয়স : 23 লিঙ্গ : পুৰুষ	FCM1772912 ফটো উপলব্ধ	719 নাম : হাবেজ আলী পিতাৰ নাম: জয়নাল আবেদীন ঘৰ নং : 771 বয়স : 22 লিঙ্গ : পুৰুষ	FCM1772920 ফটো উপলব্ধ	720 নাম : আব্দুল বহীদ পিতাৰ নাম: ফৈনাদিন ঘৰ নং : ৭৭২ বয়স : 61 লিঙ্গ : পুৰুষ	FCM1349833 ফটো উপলব্ধ



721	FCM1349866	ফটো উপলব্ধ	722	FCM1349844	ফটো উপলব্ধ	723	FCM1349899	ফটো উপলব্ধ
নাম : ময়তান নেছা স্বামীৰ নাম: আব্দুল ৰছিদ ঘৰ নং : ৭৭২ বয়স : 57 লিঙ্গ : মহিলা			নাম : আঃ চিদ্দীক পিতাৰ নাম: ফৈনদ্দিন ঘৰ নং : ৭৭২ বয়স : 46 লিঙ্গ : পুৰুষ			নাম : মজীৰন বেগম স্বামীৰ নাম: আব্দুল মুন্নাফ ঘৰ নং : ৭৭৩ বয়স : 86 লিঙ্গ : মহিলা		
724	FCM1350716	ফটো উপলব্ধ	725	FCM1351026	ফটো উপলব্ধ	726	FCM1350749	ফটো উপলব্ধ
নাম : হামিদা খাতুন স্বামীৰ নাম: হাইফত আলী ঘৰ নং : ৭৭৩ বয়স : 40 লিঙ্গ : মহিলা			নাম : হাইফত আলী পিতাৰ নাম: আব্দুল মোন্নাফ ঘৰ নং : ৭৭৩ বয়স : 32 লিঙ্গ : পুৰুষ			নাম : শৌকুৰ আলী পিতাৰ নাম: আব্দুল মুন্নাফ ঘৰ নং : ৭৭৩ বয়স : 30 লিঙ্গ : পুৰুষ		
727	FCM1560978	ফটো উপলব্ধ	728	FCM1349913	ফটো উপলব্ধ	729	FCM1349924	ফটো উপলব্ধ
নাম : ছানিয়াৰা বেগম স্বামীৰ নাম: শৌকুৰ আলী ঘৰ নং : 773 বয়স : 25 লিঙ্গ : মহিলা			নাম : মইনুল হক পিতাৰ নাম: নেদা চন্দাৰ ঘৰ নং : ৭৭৪ বয়স : 46 লিঙ্গ : পুৰুষ			নাম : কাচতুন নেছা পিতাৰ নাম: নেদা চন্দাৰ ঘৰ নং : ৭৭৪ বয়স : 44 লিঙ্গ : মহিলা		
730	FCM1349935	ফটো উপলব্ধ	731	FCM1349946	ফটো উপলব্ধ	732	FCM1351004	ফটো উপলব্ধ
নাম : আনোৱাৰ হুছেইন পিতাৰ নাম: নেদা চৰকাৰ ঘৰ নং : ৭৭৪ বয়স : 41 লিঙ্গ : পুৰুষ			নাম : হাজিৰন নেছা স্বামীৰ নাম: আনোৱাৰ হুছেইন ঘৰ নং : ৭৭৪ বয়স : 38 লিঙ্গ : মহিলা			নাম : হাফিজা খাতুন স্বামীৰ নাম: মইনুল হক ঘৰ নং : ৭৭৪ বয়স : 31 লিঙ্গ : মহিলা		
733	ECF0284380	ফটো উপলব্ধ	734	FCM1349957	ফটো উপলব্ধ	735	FCM1349968	ফটো উপলব্ধ
নাম : ইদল হক পিতাৰ নাম: আনোৱাৰ হুছেইন ঘৰ নং : 774 বয়স : 22 লিঙ্গ : পুৰুষ			নাম : ৰহমান আলী পিতাৰ নাম: ছৈনদ্দিন ঘৰ নং : ৭৭৫ বয়স : 64 লিঙ্গ : পুৰুষ			নাম : আছফুল খাতুন স্বামীৰ নাম: ৰহমান আলী ঘৰ নং : ৭৭৫ বয়স : 54 লিঙ্গ : মহিলা		
736	FCM0665281	ফটো উপলব্ধ	737	ECF0111609	ফটো উপলব্ধ	738	ECF0302109	ফটো উপলব্ধ
নাম : আছমত আলী পিতাৰ নাম: ৰহমান আলী ঘৰ নং : 775 বয়স : 25 লিঙ্গ : পুৰুষ			নাম : হাছমত আলী পিতাৰ নাম: ৰহমান আলী ঘৰ নং : 775 বয়স : 22 লিঙ্গ : পুৰুষ			নাম : ছাইমা খাতুন স্বামীৰ নাম: আছমত আলী ঘৰ নং : 775 বয়স : 21 লিঙ্গ : মহিলা		
739	FCM1349980	ফটো উপলব্ধ	740	FCM1349991	ফটো উপলব্ধ	741	FCM0197855	ফটো উপলব্ধ
নাম : তমছেৰ চৰ্দাৰ আলী পিতাৰ নাম: ছায়েদ সন্দাৰ ঘৰ নং : ৭৭৬ বয়স : 71 লিঙ্গ : পুৰুষ			নাম : ৰেজীয়া খাতুন স্বামীৰ নাম: তমছেৰ চৰ্দাৰ আলী ঘৰ নং : ৭৭৬ বয়স : 60 লিঙ্গ : মহিলা			নাম : বিল্লাল আলী পিতাৰ নাম: তমছেৰ আলী ঘৰ নং : 776 বয়স : 34 লিঙ্গ : পুৰুষ		
742	FCM0312884	ফটো উপলব্ধ	743	FCM0662254	ফটো উপলব্ধ	744	ECF0029538	ফটো উপলব্ধ
নাম : মচিৰন নেছা স্বামীৰ নাম: বিল্লাল আলী ঘৰ নং : 776 বয়স : 26 লিঙ্গ : মহিলা			নাম : ৰফিকুল হক পিতাৰ নাম: তমছেৰ আলী ঘৰ নং : ৭৭৬ বয়স : 26 লিঙ্গ : পুৰুষ			নাম : ছাৰজিনা বেগম স্বামীৰ নাম: ছবিফুল ইছলাম ঘৰ নং : 776 বয়স : 21 লিঙ্গ : মহিলা		
E 745	FCM1350001	ফটো উপলব্ধ	746	FCM1350012	ফটো উপলব্ধ	747	FCM1350023	ফটো উপলব্ধ
নাম : আমচৰ আলী পিতাৰ নাম: ছায়েদ ঘৰ নং : ৭৭৭ বয়স : 67 লিঙ্গ : পুৰুষ			নাম : ফজীৰন নেছা স্বামীৰ নাম: আমচৰ আলী ঘৰ নং : ৭৭৭ বয়স : 56 লিঙ্গ : মহিলা			নাম : মুঞ্জল আলি পিতাৰ নাম: আমচৰ আলী ঘৰ নং : ৭৭৭ বয়স : 39 লিঙ্গ : পুৰুষ		
748	FCM0404897	ফটো উপলব্ধ	749	FCM0197897	ফটো উপলব্ধ	750	FCM0605287	ফটো উপলব্ধ
নাম : খোদেজা বেগম স্বামীৰ নাম: মুঞ্জল আলী ঘৰ নং : ৭৭৭ বয়স : 36 লিঙ্গ : মহিলা			নাম : ফৰজ আলী পিতাৰ নাম: আমচৰ আলী ঘৰ নং : 777 বয়স : 30 লিঙ্গ : পুৰুষ			নাম : ফৰিদা বেগম স্বামীৰ নাম: ফাৰমান আলী ঘৰ নং : 777 বয়স : 25 লিঙ্গ : মহিলা		



751 নাম : ফাৰমান আলী পিতাৰ নাম: আমচৰ আলী ঘৰ নং : 777 বয়স : 25 লিঙ্গ : পুৰুষ	FCM1763788 ফটো উপলব্ধ	752 নাম : ছৰিফুল নেছা স্বামীৰ নাম: ফৰজ আলী ঘৰ নং : ৭৭৭ বয়স : 25 লিঙ্গ : মহিলা	FCM0404905 ফটো উপলব্ধ	753 নাম : সোনা মিয়া পিতাৰ নাম: নেদা সৰ্দাৰ ঘৰ নং : ৭৭৮ বয়স : 71 লিঙ্গ : পুৰুষ	FCM1350034 ফটো উপলব্ধ
754 নাম : আমিনা খাতুন স্বামীৰ নাম: সোনা মিয়া ঘৰ নং : ৭৭৮ বয়স : 66 লিঙ্গ : মহিলা	FCM1350045 ফটো উপলব্ধ	755 নাম : মোজামেল হক পিতাৰ নাম: সোনা মিয়া ঘৰ নং : ৭৭৮ বয়স : 42 লিঙ্গ : পুৰুষ	FCM1350056 ফটো উপলব্ধ	756 নাম : আফিৰন নেছা স্বামীৰ নাম: মোজামেল হক ঘৰ নং : 778 বয়স : 28 লিঙ্গ : মহিলা	FCM0197988 ফটো উপলব্ধ
757 নাম : মুছা আলী পিতাৰ নাম: সোনা মিয়া ঘৰ নং : 778 বয়স : 24 লিঙ্গ : পুৰুষ	FCM2304400 ফটো উপলব্ধ	758 নাম : মনোৱাৰা বেগম স্বামীৰ নাম: আবুল মিয়া ঘৰ নং : ৭৭৯ বয়স : 51 লিঙ্গ : মহিলা	FCM1350103 ফটো উপলব্ধ	759 নাম : জাবিদন নেছা স্বামীৰ নাম: জহৰুল ইছলাম ঘৰ নং : ৭৭৯ বয়স : 44 লিঙ্গ : মহিলা	FCM1350114 ফটো উপলব্ধ
760 নাম : বাহেনা বেগম স্বামীৰ নাম: মনুছৰ আলী ঘৰ নং : 779 বয়স : 34 লিঙ্গ : মহিলা	FCM1791318 ফটো উপলব্ধ	761 নাম : মনুছৰ আলী পিতাৰ নাম: আবুল মিয়া ঘৰ নং : 779 বয়স : 30 লিঙ্গ : পুৰুষ	FCM0451302 ফটো উপলব্ধ	# 762 নাম : জেছমিনা পাৰবিন পিতাৰ নাম: জহৰুল ইছলাম ঘৰ নং : 779 বয়স : 19 লিঙ্গ : মহিলা	ECF0238402 ফটো উপলব্ধ
763 নাম : হবিৰন নেছা স্বামীৰ নাম: মফিজল হক ঘৰ নং : ৭৮১ বয়স : 71 লিঙ্গ : মহিলা	FCM1350136 ফটো উপলব্ধ	764 নাম : আছাদ আলী পিতাৰ নাম: মফিজল হক ঘৰ নং : ৭৮১ বয়স : 46 লিঙ্গ : পুৰুষ	FCM1350147 ফটো উপলব্ধ	765 নাম : আব্দুল্লাহ হক পিতাৰ নাম: মফিজল হক ঘৰ নং : ৭৮১ বয়স : 40 লিঙ্গ : পুৰুষ	FCM1350158 ফটো উপলব্ধ
766 নাম : ছহিদুল্লা হক পিতাৰ নাম: মফিজল হক ঘৰ নং : 781 বয়স : 38 লিঙ্গ : পুৰুষ	FCM1350374 ফটো উপলব্ধ	767 নাম : কল্পনা বেগম স্বামীৰ নাম: আব্দুল্লাহ হক ঘৰ নং : ৭৮১ বয়স : 38 লিঙ্গ : মহিলা	FCM0272401 ফটো উপলব্ধ	768 নাম : ওৱাৰিছ আলী পিতাৰ নাম: ছহেইন আলী ঘৰ নং : ৭৮৩ বয়স : 46 লিঙ্গ : পুৰুষ	FCM1350181 ফটো উপলব্ধ
769 নাম : ছাদাতুল আলম পিতাৰ নাম: ছহেইন আলী ঘৰ নং : ৭৮৩ বয়স : 41 লিঙ্গ : পুৰুষ	FCM1350205 ফটো উপলব্ধ	770 নাম : জাকিৰ আলী পিতাৰ নাম: ছহেইন আলী সৰ্দাৰ ঘৰ নং : ৭৮৩ বয়স : 37 লিঙ্গ : পুৰুষ	FCM1350192 ফটো উপলব্ধ	771 নাম : ইলিমা আহমেদ স্বামীৰ নাম: জাকিৰ আলী ঘৰ নং : 783 বয়স : 35 লিঙ্গ : মহিলা	BSW2637685 ফটো উপলব্ধ
772 নাম : ছাবিনা ইয়াছমিন স্বামীৰ নাম: ওৱাৰিছ আলী ঘৰ নং : 783 বয়স : 34 লিঙ্গ : মহিলা	FCM0198887 ফটো উপলব্ধ	773 নাম : দিলফিৰজ আহমেদ স্বামীৰ নাম: ছাদাতুল আলম ঘৰ নং : 783 বয়স : 33 লিঙ্গ : মহিলা	FCM0198929 ফটো উপলব্ধ	774 নাম : আছমত আলী পিতাৰ নাম: ছৰিপ উদ্দিন ঘৰ নং : 784 বয়স : 62 লিঙ্গ : পুৰুষ	FCM0198838 ফটো উপলব্ধ
775 নাম : মৰ্জিনা বেগম স্বামীৰ নাম: মোকাছৰ আলম ঘৰ নং : 784 বয়স : 42 লিঙ্গ : মহিলা	FCM0358879 ফটো উপলব্ধ	776 নাম : মঃখুৰছিদ আলম পিতাৰ নাম: মঃ আছমত আলী ঘৰ নং : 784 বয়স : 39 লিঙ্গ : পুৰুষ	FCM1350216 ফটো উপলব্ধ	777 নাম : খুদিজা বেগম স্বামীৰ নাম: আছমত আলি ঘৰ নং : 784 বয়স : 37 লিঙ্গ : মহিলা	FCM0198846 ফটো উপলব্ধ
778 নাম : মঃ মোবাছৰ আলম পিতাৰ নাম: মঃ আছমত আলি ঘৰ নং : 784 বয়স : 33 লিঙ্গ : পুৰুষ	FCM0198879 ফটো উপলব্ধ	779 নাম : নাজমা ছফিকা ইছলাম স্বামীৰ নাম: খুৰছিদ আলম ঘৰ নং : 784 বয়স : 31 লিঙ্গ : মহিলা	FCM0358846 ফটো উপলব্ধ	780 নাম : মোজাহাৰ আলম পিতাৰ নাম: আছমত আলি ঘৰ নং : 784 বয়স : 31 লিঙ্গ : পুৰুষ	FCM0198937 ফটো উপলব্ধ



781 নাম : মুনজিৰ আলম পিতাৰ নাম: আছমত আলী ঘৰ নং : 784 বয়স : 19 লিঙ্গ : পুৰুষ	ECF0342170 ফটো উপলব্ধ	782 নাম : বক্তাৰ আলী পিতাৰ নাম: লাল মিঞা ঘৰ নং : ৮০৯ বয়স : 66 লিঙ্গ : পুৰুষ	FCM1350249 ফটো উপলব্ধ	783 নাম : ছুফিয়া বেগম স্বামীৰ নাম: বক্তাৰ আলি ঘৰ নং : ৮০৯ বয়স : 59 লিঙ্গ : মহিলা	FCM1350250 ফটো উপলব্ধ
784 নাম : আমিৰ আলী পিতাৰ নাম: বক্তাৰ আলী ঘৰ নং : ৮০৯ বয়স : 36 লিঙ্গ : পুৰুষ	FCM1350998 ফটো উপলব্ধ	785 নাম : কাশেম আলী পিতাৰ নাম: বক্তাৰ আলী ঘৰ নং : ৮০৯ বয়স : 33 লিঙ্গ : পুৰুষ	FCM1350761 ফটো উপলব্ধ	786 নাম : শেখ ফৰিদি আলি পিতাৰ নাম: বক্তাৰ আলি ঘৰ নং : ৮০৯ বয়স : 30 লিঙ্গ : পুৰুষ	FCM0360917 ফটো উপলব্ধ
787 নাম : জোন্নাৰা বেগম স্বামীৰ নাম: শেখ ফৰিদি আলী ঘৰ নং : 809 বয়স : 23 লিঙ্গ : মহিলা	FCM1572486 ফটো উপলব্ধ	788 নাম : খালিদা বেগম স্বামীৰ নাম: কাশেম আলী ঘৰ নং : 809 বয়স : 23 লিঙ্গ : মহিলা	FCM1864032 ফটো উপলব্ধ	789 নাম : আহিয়া খাতুন স্বামীৰ নাম: আমিৰ আলী ঘৰ নং : 809 বয়স : 23 লিঙ্গ : মহিলা	FCM1864040 ফটো উপলব্ধ
790 নাম : ভকৌ বেওৱা স্বামীৰ নাম: সোনাৰুদ্দীন ঘৰ নং : ৮২৬ বয়স : 71 লিঙ্গ : মহিলা	FCM1350272 ফটো উপলব্ধ	791 নাম : জাফৰ আলী পিতাৰ নাম: নিহন ঘৰ নং : ৮২৬ বয়স : 52 লিঙ্গ : পুৰুষ	FCM1350294 ফটো উপলব্ধ	792 নাম : আয়েছা ছিদ্দিকা বেগম স্বামীৰ নাম: ছাফিকুল ইছলাম ঘৰ নং : ৮২৬ বয়স : 44 লিঙ্গ : মহিলা	FCM1350670 ফটো উপলব্ধ
793 নাম : বুলবলি বেগম স্বামীৰ নাম: জাফৰ আলী ঘৰ নং : ৮২৬ বয়স : 39 লিঙ্গ : মহিলা	FCM1350307 ফটো উপলব্ধ	794 নাম : ছাফিকুল ইছলাম পিতাৰ নাম: সোনাৰুদ্দীন ঘৰ নং : ৮২৬ বয়স : 39 লিঙ্গ : পুৰুষ	FCM1350283 ফটো উপলব্ধ	795 নাম : আফছানা ফাৰহিন পিতাৰ নাম: জাফৰ আলী ঘৰ নং : 826 বয়স : 20 লিঙ্গ : মহিলা	ECF0296608 ফটো উপলব্ধ
796 নাম : মুজাফৰ আলি ফাৰাজী পিতাৰ নাম: ময়দান আলি ঘৰ নং : ৮৪১ বয়স : 68 লিঙ্গ : পুৰুষ	FCM1350318 ফটো উপলব্ধ	797 নাম : আচিয়া খাতুন স্বামীৰ নাম: মুজাফৰ আলি ফাৰাজী ঘৰ নং : 841 বয়স : 41 লিঙ্গ : মহিলা	FCM1311326 ফটো উপলব্ধ	798 নাম : বাৰেক আলী পিতাৰ নাম: মুজাফৰ আলী ফাৰাজী ঘৰ নং : ৮৪১ বয়স : 32 লিঙ্গ : পুৰুষ	FCM2235441 ফটো উপলব্ধ
799 নাম : এলিজা বেগম স্বামীৰ নাম: বাৰেক আলী ঘৰ নং : ৮৪১ বয়স : 29 লিঙ্গ : মহিলা	FCM2235452 ফটো উপলব্ধ	800 নাম : ছামান আলী পিতাৰ নাম: ইদু আলী ঘৰ নং : ৮৪২ বয়স : 50 লিঙ্গ : পুৰুষ	FCM1350330 ফটো উপলব্ধ	801 নাম : ছাফিয়ান বেগম বেওৱা স্বামীৰ নাম: চামছুল ঘৰ নং : ৮৪৬ বয়স : 78 লিঙ্গ : মহিলা	FCM1350352 ফটো উপলব্ধ
802 নাম : চফিউৰ বহমান পিতাৰ নাম: চামছুল হক ঘৰ নং : ৮৪৬ বয়স : 54 লিঙ্গ : পুৰুষ	FCM1350341 ফটো উপলব্ধ	803 নাম : ছেলীমা বেগম স্বামীৰ নাম: ছাফিউৰ বহমান ঘৰ নং : ৮৪৬ বয়স : 44 লিঙ্গ : মহিলা	FCM1350363 ফটো উপলব্ধ	804 নাম : গুলবৰছা খান পিতাৰ নাম: শেৰ মহম্মদ খান ঘৰ নং : ৮৪৬ক বয়স : 31 লিঙ্গ : মহিলা	FCM0282590 ফটো উপলব্ধ
805 নাম : ফাতেমা বেগম স্বামীৰ নাম: শেৰ মহম্মদ খান ঘৰ নং : ৮৪৬ক বয়স : 58 লিঙ্গ : মহিলা	FCM1350976 ফটো উপলব্ধ	806 নাম : ৰেইছ খান পিতাৰ নাম: শেৰ মহম্মদ খান ঘৰ নং : ৮৪৬খ বয়স : 41 লিঙ্গ : পুৰুষ	FCM1350965 ফটো উপলব্ধ	807 নাম : ৰহিলা বেগম স্বামীৰ নাম: নজমুদ্দিন আলি ঘৰ নং : ৮৪৬ক বয়স : 38 লিঙ্গ : মহিলা	FCM1350681 ফটো উপলব্ধ
808 নাম : আসলম খান পিতাৰ নাম: শেৰ মহম্মদ খান ঘৰ নং : ৮৪৬গ বয়স : 38 লিঙ্গ : পুৰুষ	FCM1351048 ফটো উপলব্ধ	809 নাম : জাহিৰ খান পিতাৰ নাম: শেৰ মহম্মদ খান ঘৰ নং : ৮৪৬গ বয়স : 37 লিঙ্গ : পুৰুষ	FCM1350783 ফটো উপলব্ধ	810 নাম : আজাদ আলী পিতাৰ নাম: সুৰজ আলী ঘৰ নং : 1227 বয়স : 27 লিঙ্গ : পুৰুষ	FCM2309458 ফটো উপলব্ধ



বিধানসভা সমষ্টিৰ নম্বৰ আৰু নাম : 51-দলগাওঁ  
অংশৰ নম্বৰ আৰু নাম : 1-খাটনীয়াপাৰা(অংশ)

811

FCM0475319

নাম : ছাজিদা পাৰবিন  
পিতাৰ নাম: জব্বাৰ আলী  
ঘৰ নং : ঘৰ নং 653, খণ্ড নং  
.302  
বয়স : 26 লিঙ্গ : মহিলা

ফটো উপলব্ধ



812	FCM1340961	ফটো উপলব্ধ	813	FCM1340972	ফটো উপলব্ধ	814	FCM1163369	ফটো উপলব্ধ
নাম : আব্দুল ছাত্তাৰ পিতাৰ নাম: জামালুদ্দীন ঘৰ নং : ৫৯৭ বয়স : 56 লিঙ্গ : পুৰুষ			নাম : হাজাৰা বেগম স্বামীৰ নাম: আব্দুল ছাত্তাৰ ঘৰ নং : ৫৯৭ বয়স : 52 লিঙ্গ : মহিলা			নাম : ফাৰুক আব্দুল্লাহ পিতাৰ নাম: আব্দুল ছাত্তাৰ ঘৰ নং : 597 বয়স : 33 লিঙ্গ : পুৰুষ		
815	FCM2283026	ফটো উপলব্ধ	816	FCM1340983	ফটো উপলব্ধ	817	FCM1340994	ফটো উপলব্ধ
নাম : মফিদা খাতুন স্বামীৰ নাম: ফাৰুক আব্দুল্লাহ ঘৰ নং : 597 বয়স : 27 লিঙ্গ : মহিলা			নাম : আব্দুল মজীদ পিতাৰ নাম: জংছেৰ আলি ঘৰ নং : ৫৯৮ বয়স : 61 লিঙ্গ : পুৰুষ			নাম : ছাবিৰন নেছা স্বামীৰ নাম: আঃ মজিদ ঘৰ নং : ৫৯৮ বয়স : 57 লিঙ্গ : মহিলা		
818	FCM1341000	ফটো উপলব্ধ	819	FCM1341011	ফটো উপলব্ধ	820	FCM1341022	ফটো উপলব্ধ
নাম : হবিবৰ বহমান পিতাৰ নাম: আব্দুল মজিদ ঘৰ নং : ৫৯৮ বয়স : 41 লিঙ্গ : পুৰুষ			নাম : হালিমা বেগম স্বামীৰ নাম: হবিবৰ বহমান ঘৰ নং : ৫৯৮ বয়স : 39 লিঙ্গ : মহিলা			নাম : মতিউৰ বহমান পিতাৰ নাম: আব্দুল মজিদ ঘৰ নং : ৫৯৮ বয়স : 38 লিঙ্গ : পুৰুষ		
821	FCM2235236	ফটো উপলব্ধ	822	FCM0448845	ফটো উপলব্ধ	823	FCM0449298	ফটো উপলব্ধ
নাম : অজুফা বেগম স্বামীৰ নাম: মতিউৰ বহমান ঘৰ নং : ৫৯৮ বয়স : 33 লিঙ্গ : মহিলা			নাম : ছাইফুল ইছলাম পিতাৰ নাম: আব্দুল মজীদ ঘৰ নং : 598 বয়স : 33 লিঙ্গ : পুৰুষ			নাম : মফিজা বেগম স্বামীৰ নাম: ছাইফুল ইছলাম ঘৰ নং : 598 বয়স : 31 লিঙ্গ : মহিলা		
824	ECF0190389	ফটো উপলব্ধ	825	ECF0254839	ফটো উপলব্ধ	826	FCM1341033	ফটো উপলব্ধ
নাম : হাফিজুৰ বহমান পিতাৰ নাম: হবিবৰ বহমান ঘৰ নং : 598 বয়স : 20 লিঙ্গ : পুৰুষ			নাম : আলপিনা বেগম স্বামীৰ নাম: হাফিজুৰ বহমান ঘৰ নং : 598 বয়স : 20 লিঙ্গ : মহিলা			নাম : আব্দুল ৰহিদ পিতাৰ নাম: জংছেৰ আলী ঘৰ নং : ৫৯৯ বয়স : 58 লিঙ্গ : পুৰুষ		
827	FCM1341044	ফটো উপলব্ধ	828	FCM1341055	ফটো উপলব্ধ	829	FCM1341066	ফটো উপলব্ধ
নাম : আচকাৰা বেগম স্বামীৰ নাম: আঃ ৰচিদ ঘৰ নং : ৫৯৯ বয়স : 56 লিঙ্গ : মহিলা			নাম : ৰস্তম আলী পিতাৰ নাম: আব্দুল ৰহিদ ঘৰ নং : ৫৯৯ বয়স : 44 লিঙ্গ : পুৰুষ			নাম : ছালমা বেগম স্বামীৰ নাম: ৰস্তম আলী ঘৰ নং : ৫৯৯ বয়স : 38 লিঙ্গ : মহিলা		
830	FCM0492538	ফটো উপলব্ধ	831	FCM0470013	ফটো উপলব্ধ	832	ECF0177212	ফটো উপলব্ধ
নাম : আৰছাদ আলী পিতাৰ নাম: আব্দুল ৰহিদ ঘৰ নং : 599 বয়স : 31 লিঙ্গ : পুৰুষ			নাম : জৰিফুল নেচা স্বামীৰ নাম: আৰছাদ আলী ঘৰ নং : 599 বয়স : 30 লিঙ্গ : মহিলা			নাম : নুৰেমা বেগম স্বামীৰ নাম: বিল্লাল আলী ঘৰ নং : 599 বয়স : 26 লিঙ্গ : মহিলা		
833	FCM1206861	ফটো উপলব্ধ	834	FCM1341088	ফটো উপলব্ধ	835	FCM1341099	ফটো উপলব্ধ
নাম : বিল্লাল আলী পিতাৰ নাম: আব্দুল ৰশিদ ঘৰ নং : 599 বয়স : 25 লিঙ্গ : পুৰুষ			নাম : নুৰতান নেছা স্বামীৰ নাম: আঃ বহমান ঘৰ নং : ৬০০ বয়স : 61 লিঙ্গ : মহিলা			নাম : ফকিৰ আলী পিতাৰ নাম: আব্দুল বহমান ঘৰ নং : ৬০০ বয়স : 44 লিঙ্গ : পুৰুষ		
836	FCM1341102	ফটো উপলব্ধ	#2 837	FCM0179218	ফটো উপলব্ধ	838	FCM0179267	ফটো উপলব্ধ
নাম : আফোজা বেগম স্বামীৰ নাম: ফকিৰ আলী ঘৰ নং : ৬০০ বয়স : 37 লিঙ্গ : মহিলা			নাম : ছোলেমান আলী পিতাৰ নাম: আব্দুল বহমান ঘৰ নং : 600 বয়স : 30 লিঙ্গ : পুৰুষ			নাম : আনোৱাৰা বেগম পিতাৰ নাম: ছোলেমান আলী ঘৰ নং : 600 বয়স : 28 লিঙ্গ : মহিলা		
839	FCM1341135	ফটো উপলব্ধ	840	FCM1341146	ফটো উপলব্ধ	841	FCM2235247	ফটো উপলব্ধ
নাম : অঞ্জন আলী পিতাৰ নাম: ফজৰ আলি ঘৰ নং : ৬০১ বয়স : 56 লিঙ্গ : পুৰুষ			নাম : মহম্মদ আলী পিতাৰ নাম: ফজৰ আলি ঘৰ নং : ৬০১ বয়স : 45 লিঙ্গ : পুৰুষ			নাম : মফিজা বেগম স্বামীৰ নাম: অঞ্জন আলী ঘৰ নং : ৬০১ বয়স : 39 লিঙ্গ : মহিলা		



842	FCM1341157	ফটো উপলব্ধ	843	FCM0470500	ফটো উপলব্ধ	844	FCM2289312	ফটো উপলব্ধ
নাম : বেগমা খাতুন স্বামীৰ নাম: মহম্মদ আলি ঘৰ নং : ৬০১ বয়স : 34 লিঙ্গ : মহিলা			নাম : বহমদ আলী পিতাৰ নাম: অনজন আলী ঘৰ নং : 601 বয়স : 28 লিঙ্গ : পুৰুষ			নাম : নূৰল হক পিতাৰ নাম: অঞ্জন আলী ঘৰ নং : 601 বয়স : 24 লিঙ্গ : পুৰুষ		
845	ECF0175331	ফটো উপলব্ধ	846	ECF0056440	ফটো উপলব্ধ	847	ECF0164574	ফটো উপলব্ধ
নাম : মুছিদা বেগম স্বামীৰ নাম: বহমত আলী ঘৰ নং : 601 বয়স : 23 লিঙ্গ : মহিলা			নাম : আমিনুল হক পিতাৰ নাম: অঞ্জন আলী ঘৰ নং : 601 বয়স : 21 লিঙ্গ : পুৰুষ			নাম : আমিৰ হুছেইন পিতাৰ নাম: অঞ্জন আলী ঘৰ নং : 601 বয়স : 21 লিঙ্গ : পুৰুষ		
848	ECF0323071	ফটো উপলব্ধ	849	ECF0259556	ফটো উপলব্ধ	850	FCM1341179	ফটো উপলব্ধ
নাম : হাবেজা বেগম স্বামীৰ নাম: নূৰল হক ঘৰ নং : 601 বয়স : 20 লিঙ্গ : মহিলা			নাম : মাফিদা বেগম পিতাৰ নাম: মহম্মদ আলী ঘৰ নং : 601 বয়স : 19 লিঙ্গ : মহিলা			নাম : হনুফা বেগম স্বামীৰ নাম: ইছমাইল আলী ঘৰ নং : 602 বয়স : 68 লিঙ্গ : মহিলা		
851	FCM1341180	ফটো উপলব্ধ	852	FCM1341191	ফটো উপলব্ধ	853	FCM1341204	ফটো উপলব্ধ
নাম : ইউনুচ আলী পিতাৰ নাম: ইছমাইল আলী ঘৰ নং : ৬০২ বয়স : 44 লিঙ্গ : পুৰুষ			নাম : ইমৰানা বেগম স্বামীৰ নাম: ইউনুছ আলী ঘৰ নং : ৬০২ বয়স : 39 লিঙ্গ : মহিলা			নাম : হজৰত বিল্লাল ফকিৰ পিতাৰ নাম: চুবু ফকিৰ ঘৰ নং : ৬০২ বয়স : 34 লিঙ্গ : পুৰুষ		
854	FCM1253590	ফটো উপলব্ধ	855	ECF0338301	ফটো উপলব্ধ	856	FCM1341226	ফটো উপলব্ধ
নাম : বাছিদা মাছুদ পিতাৰ নাম: ইউনুছ আলী ঘৰ নং : 602 বয়স : 23 লিঙ্গ : মহিলা			নাম : ইমদাদুল হক পিতাৰ নাম: ইউনুছ আলী ঘৰ নং : 602 বয়স : 19 লিঙ্গ : পুৰুষ			নাম : নূৰতন নেছা স্বামীৰ নাম: ইশ্রাফিল আলী ঘৰ নং : ৬০৩ বয়স : 64 লিঙ্গ : মহিলা		
857	FCM1341237	ফটো উপলব্ধ	858	FCM1341248	ফটো উপলব্ধ	859	FCM1341260	ফটো উপলব্ধ
নাম : নাছিবুদ্দিন আহমেদ পিতাৰ নাম: ইশ্রাফিল আলী ঘৰ নং : ৬০৩ বয়স : 50 লিঙ্গ : পুৰুষ			নাম : মমতাজ বেগম স্বামীৰ নাম: নাছিবুদ্দিন আহমেদ ঘৰ নং : ৬০৩ বয়স : 44 লিঙ্গ : মহিলা			নাম : মনিৰুদ্দিন আহমেদ পিতাৰ নাম: ইশ্রাফিল আলী ঘৰ নং : ৬০৩ বয়স : 37 লিঙ্গ : পুৰুষ		
860	FCM1341259	ফটো উপলব্ধ	861	FCM0492652	ফটো উপলব্ধ	862	ECF0152942	ফটো উপলব্ধ
নাম : গোলাম মুস্তফা পিতাৰ নাম: ইশ্রাফিল আলী ঘৰ নং : ৬০৩ বয়স : 37 লিঙ্গ : পুৰুষ			নাম : শাহনাজ পাৰবিন স্বামীৰ নাম: মনিৰুদ্দিন আহমেদ ঘৰ নং : 603 বয়স : 31 লিঙ্গ : মহিলা			নাম : ইবশাদ আলম পিতাৰ নাম: নাছিবুদ্দিন আহমেদ ঘৰ নং : 603 বয়স : 21 লিঙ্গ : পুৰুষ		
863	FCM1341282	ফটো উপলব্ধ	864	FCM2266537	ফটো উপলব্ধ	865	FCM1341293	ফটো উপলব্ধ
নাম : অমেলা বেগম স্বামীৰ নাম: চিদ্দিক আলি ঘৰ নং : ৬০৪ বয়স : 53 লিঙ্গ : মহিলা			নাম : ববিতা পাৰবিন পিতাৰ নাম: ছিদ্দিক আলী ঘৰ নং : ৬০৪ বয়স : 28 লিঙ্গ : মহিলা			নাম : বেজীয়া বেওৰা স্বামীৰ নাম: ছবু সেখ ঘৰ নং : ৬০৬ বয়স : 67 লিঙ্গ : মহিলা		
866	FCM1341306	ফটো উপলব্ধ	867	FCM1341328	ফটো উপলব্ধ	868	FCM1341317	ফটো উপলব্ধ
নাম : ইছপ আলী পিতাৰ নাম: ছবু সেখ ঘৰ নং : ৬০৬ বয়স : 43 লিঙ্গ : পুৰুষ			নাম : আচমদ আলী পিতাৰ নাম: ছবু সেখ ঘৰ নং : ৬০৬ বয়স : 41 লিঙ্গ : পুৰুষ			নাম : উৰমেলী বেগম স্বামীৰ নাম: ইছপ আলী ঘৰ নং : ৬০৬ বয়স : 39 লিঙ্গ : মহিলা		
869	FCM1341339	ফটো উপলব্ধ	870	FCM1341340	ফটো উপলব্ধ	871	FCM1254499	ফটো উপলব্ধ
নাম : ইছিবন বেগম স্বামীৰ নাম: আচমদ আলী ঘৰ নং : ৬০৬ বয়স : 38 লিঙ্গ : মহিলা			নাম : হাসমদ আলী পিতাৰ নাম: চাবু সেখ ঘৰ নং : ৬০৬ বয়স : 38 লিঙ্গ : পুৰুষ			নাম : আহিবন নেছা স্বামীৰ নাম: হাসমদ আলী ঘৰ নং : 606 বয়স : 35 লিঙ্গ : মহিলা		



872	FCM1341351	ফটো উপলব্ধ	873	FCM1341362	ফটো উপলব্ধ	874	ECF0308718	ফটো উপলব্ধ
নাম : আনতাজ আলী পিতাৰ নাম: জোকাৰ ঘৰ নং : ৬০৭ বয়স : 77 লিঙ্গ : পুৰুষ			নাম : ইছিতান নেছা স্বামীৰ নাম: আমতাজ ঘৰ নং : ৬০৭ বয়স : 52 লিঙ্গ : মহিলা			নাম : ছামিমা আকতাৰা স্বামীৰ নাম: ইমান আলী ঘৰ নং : 607 বয়স : 26 লিঙ্গ : মহিলা		
875	FCM1474378	ফটো উপলব্ধ	876	FCM1341373	ফটো উপলব্ধ	877	FCM1341384	ফটো উপলব্ধ
নাম : ইমান আলী পিতাৰ নাম: আনতাজ আলী ঘৰ নং : 607 বয়স : 23 লিঙ্গ : পুৰুষ			নাম : আনছৰ আলী পিতাৰ নাম: ছবীৰ আলী ঘৰ নং : ৬০৮ বয়স : 61 লিঙ্গ : পুৰুষ			নাম : জহীৰন নেছা স্বামীৰ নাম: আনছৰ আলী ঘৰ নং : ৬০৮ বয়স : 54 লিঙ্গ : মহিলা		
878	FCM1342821	ফটো উপলব্ধ	879	FCM1342832	ফটো উপলব্ধ	880	FCM1341395	ফটো উপলব্ধ
নাম : জৰিপ আলী পিতাৰ নাম: আনছৰ আলী ঘৰ নং : ৬০৮ বয়স : 34 লিঙ্গ : পুৰুষ			নাম : মৰ্জিনা বেগম স্বামীৰ নাম: জৰিপ আলী ঘৰ নং : ৬০৮ বয়স : 32 লিঙ্গ : মহিলা			নাম : আনীছ আলী পিতাৰ নাম: ছমীৰ আলী ঘৰ নং : ৬০৯ বয়স : 59 লিঙ্গ : পুৰুষ		
881	FCM1341408	ফটো উপলব্ধ	882	FCM1341419	ফটো উপলব্ধ	883	FCM1341420	ফটো উপলব্ধ
নাম : জামিৰন নেছা স্বামীৰ নাম: আনীছ আলী ঘৰ নং : ৬০৯ বয়স : 53 লিঙ্গ : মহিলা			নাম : দানীছ আলী পিতাৰ নাম: চমীৰ আলী ঘৰ নং : ৬১০ বয়স : 57 লিঙ্গ : পুৰুষ			নাম : মজিৰন নেছা স্বামীৰ নাম: দানীছ আলী ঘৰ নং : ৬১০ বয়স : 51 লিঙ্গ : মহিলা		
884	FCM1341442	ফটো উপলব্ধ	885	FCM1341431	ফটো উপলব্ধ	886	FCM1341453	ফটো উপলব্ধ
নাম : আছিয়া বেওৱা স্বামীৰ নাম: চমীৰ আলী ঘৰ নং : ৬১১ বয়স : 81 লিঙ্গ : মহিলা			নাম : নবীৰ হুছেইন পিতাৰ নাম: ছমীৰ আলী ঘৰ নং : ৬১১ বয়স : 50 লিঙ্গ : পুৰুষ			নাম : বেহেনা বেগম স্বামীৰ নাম: নবীৰ হুছেইন ঘৰ নং : ৬১১ বয়স : 45 লিঙ্গ : মহিলা		
887	ECF0325829	ফটো উপলব্ধ	888	ECF0325811	ফটো উপলব্ধ	889	FCM1341486	ফটো উপলব্ধ
নাম : বাছিবন পিতাৰ নাম: নবীৰ হুছেইন ঘৰ নং : 611 বয়স : 23 লিঙ্গ : মহিলা			নাম : আছিবন পিতাৰ নাম: নবীৰ হুছেইন ঘৰ নং : 611 বয়স : 19 লিঙ্গ : মহিলা			নাম : হবিবৰ বহমান পিতাৰ নাম: টোনকো সেখ ঘৰ নং : ৬১২ বয়স : 48 লিঙ্গ : পুৰুষ		
890	FCM1341522	ফটো উপলব্ধ	891	FCM1341497	ফটো উপলব্ধ	892	FCM1341533	ফটো উপলব্ধ
নাম : খয়বৰ আলী পিতাৰ নাম: টোনকো সেখ ঘৰ নং : ৬১২ বয়স : 43 লিঙ্গ : পুৰুষ			নাম : চাজিদা বেগম স্বামীৰ নাম: হবিবৰ বহমান ঘৰ নং : ৬১২ বয়স : 43 লিঙ্গ : মহিলা			নাম : খলিলুৰ বহমান পিতাৰ নাম: টোনকো সেখ ঘৰ নং : ৬১২ বয়স : 38 লিঙ্গ : পুৰুষ		
893	FCM0451682	ফটো উপলব্ধ	894	FCM1341511	ফটো উপলব্ধ	895	FCM1342843	ফটো উপলব্ধ
নাম : আবিল্লা বেগম স্বামীৰ নাম: খেবৰ আলী ঘৰ নং : 612 বয়স : 38 লিঙ্গ : মহিলা			নাম : আমিৰন নেছা স্বামীৰ নাম: মজিবৰ বহমান ঘৰ নং : ৬১২ বয়স : 37 লিঙ্গ : মহিলা			নাম : ছাজিদা বেগম স্বামীৰ নাম: খলিলুৰ বহমান ঘৰ নং : ৬১২ বয়স : 32 লিঙ্গ : মহিলা		
896	FCM1341555	ফটো উপলব্ধ	897	FCM0678870	ফটো উপলব্ধ	898	FCM1341577	ফটো উপলব্ধ
নাম : নৌচাদ আলী পিতাৰ নাম: ফজু সেখ ঘৰ নং : ৬১৪ বয়স : 66 লিঙ্গ : পুৰুষ			নাম : অচিৰন নিশা স্বামীৰ নাম: নৌচাদ আলী ঘৰ নং : 614 বয়স : 59 লিঙ্গ : মহিলা			নাম : অহিজ আলী পিতাৰ নাম: নৌচাদ আলী ঘৰ নং : ৬১৪ বয়স : 37 লিঙ্গ : পুৰুষ		
899	FCM0276774	ফটো উপলব্ধ	900	FCM0280214	ফটো উপলব্ধ	901	FCM0417261	ফটো উপলব্ধ
নাম : ছহিজ আলী পিতাৰ নাম: নৌচাদ আলী ঘৰ নং : ৬১৪ বয়স : 33 লিঙ্গ : পুৰুষ			নাম : ছফিউল্লা আলী পিতাৰ নাম: নৌচাদ আলী ঘৰ নং : ৬১৪ বয়স : 28 লিঙ্গ : পুৰুষ			নাম : ছকিনা বেগম স্বামীৰ নাম: ছহিজ আলী ঘৰ নং : 614 বয়স : 28 লিঙ্গ : মহিলা		



902 নাম : মেহেজান স্বামীৰ নাম: ছাফিউল্লা আলী ঘৰ নং : 614 বয়স : 27 লিঙ্গ : মহিলা	FCM0678839 ফটো উপলব্ধ	903 নাম : আব্দুছ ছোৱান পিতাৰ নাম: ফজু সেখ ঘৰ নং : 6১৫ বয়স : 71 লিঙ্গ : পুৰুষ	FCM1341588 ফটো উপলব্ধ	904 নাম : ছাইৰন নেছা স্বামীৰ নাম: আব্দুছ ছোৱান ঘৰ নং : 6১৫ বয়স : 64 লিঙ্গ : মহিলা	FCM1341599 ফটো উপলব্ধ
905 নাম : আবুবক্কৰ ছিদ্দিক পিতাৰ নাম: আব্দুছ ছোৱান ঘৰ নং : 6১৫ বয়স : 44 লিঙ্গ : পুৰুষ	FCM1341602 ফটো উপলব্ধ	906 নাম : ছালেহা বেগম স্বামীৰ নাম: আবুবক্কৰ ছিদ্দিক ঘৰ নং : 6১৫ বয়স : 38 লিঙ্গ : মহিলা	FCM1341613 ফটো উপলব্ধ	907 নাম : তাহাৰ আলী পিতাৰ নাম: আব্দুছ ছোৱান ঘৰ নং : 6১৫ বয়স : 29 লিঙ্গ : পুৰুষ	FCM0276691 ফটো উপলব্ধ
908 নাম : কছিবন নেছা স্বামীৰ নাম: বাহাজুদ্দিন ঘৰ নং : 6১৬ বয়স : 65 লিঙ্গ : মহিলা	FCM1341635 ফটো উপলব্ধ	909 নাম : ফকীৰ মিঞা পিতাৰ নাম: বাহাজুদ্দিন ঘৰ নং : 6১৬ বয়স : 51 লিঙ্গ : পুৰুষ	FCM1341646 ফটো উপলব্ধ	910 নাম : বাতাহী বেগম স্বামীৰ নাম: ফকীৰ মিঞা ঘৰ নং : 6১৬ বয়স : 48 লিঙ্গ : মহিলা	FCM1341657 ফটো উপলব্ধ
911 নাম : মছৰুদ্দিন পিতাৰ নাম: বাহাজুদ্দিন ঘৰ নং : 6১৬ বয়স : 41 লিঙ্গ : পুৰুষ	FCM1341668 ফটো উপলব্ধ	912 নাম : ফুলভান স্বামীৰ নাম: মছৰুদ্দিন ঘৰ নং : 6১৬ বয়স : 37 লিঙ্গ : মহিলা	FCM1341679 ফটো উপলব্ধ	913 নাম : আব্দুল হুছেইন পিতাৰ নাম: বাহাজুদ্দিন ঘৰ নং : 6১৬ বয়স : 37 লিঙ্গ : পুৰুষ	FCM1341680 ফটো উপলব্ধ
914 নাম : অহিতন নেছা স্বামীৰ নাম: আব্দুল হুছেইন ঘৰ নং : 616 বয়স : 29 লিঙ্গ : মহিলা	FCM0419440 ফটো উপলব্ধ	915 নাম : ইছব বাবুল পিতাৰ নাম: ফকীৰ মিঞা ঘৰ নং : 616 বয়স : 20 লিঙ্গ : পুৰুষ	ECF0185934 ফটো উপলব্ধ	916 নাম : ফৰিজল হক পিতাৰ নাম: মছৰুদ্দিন ঘৰ নং : 616 বয়স : 19 লিঙ্গ : পুৰুষ	ECF0363556 ফটো উপলব্ধ
917 নাম : আনোৱাৰ হুছেইন পিতাৰ নাম: টোনকো ঘৰ নং : 6১৭ বয়স : 56 লিঙ্গ : পুৰুষ	FCM1341691 ফটো উপলব্ধ	918 নাম : জয়নব বেগম স্বামীৰ নাম: আনোৱাৰ হুছেইন ঘৰ নং : 6১৭ বয়স : 51 লিঙ্গ : মহিলা	FCM1341704 ফটো উপলব্ধ	919 নাম : তাৰা মিঞা পিতাৰ নাম: টোনকো ঘৰ নং : 6১৮ বয়স : 54 লিঙ্গ : পুৰুষ	FCM1341726 ফটো উপলব্ধ
920 নাম : ফকীৰ আলী পিতাৰ নাম: টোনকো ঘৰ নং : 6১৮ বয়স : 52 লিঙ্গ : পুৰুষ	FCM1341715 ফটো উপলব্ধ	921 নাম : কুলচন বেগম স্বামীৰ নাম: ফকীৰ আলি ঘৰ নং : 6১৮ বয়স : 45 লিঙ্গ : মহিলা	FCM1341748 ফটো উপলব্ধ	922 নাম : কুদ্দছ আলী পিতাৰ নাম: ফকীৰ আলী ঘৰ নং : 618 বয়স : 22 লিঙ্গ : পুৰুষ	FCM2283133 ফটো উপলব্ধ
923 নাম : সোনা মিঞা পিতাৰ নাম: হাছেন আলী ঘৰ নং : 6২০ বয়স : 54 লিঙ্গ : পুৰুষ	FCM1341760 ফটো উপলব্ধ	924 নাম : নংফুল নেছা স্বামীৰ নাম: সোনা মিঞা ঘৰ নং : 6২০ বয়স : 48 লিঙ্গ : মহিলা	FCM1341771 ফটো উপলব্ধ	925 নাম : বেজীয়া বেগম স্বামীৰ নাম: হাছেন আলি ঘৰ নং : 6২১ বয়স : 71 লিঙ্গ : মহিলা	FCM1341793 ফটো উপলব্ধ
926 নাম : আছিয়া বেগম স্বামীৰ নাম: হাছেন আলী ঘৰ নং : 6২১ বয়স : 38 লিঙ্গ : মহিলা	FCM2235258 ফটো উপলব্ধ	927 নাম : মেৰিনা বেগম স্বামীৰ নাম: হাছেন আলী ঘৰ নং : 6২১ বয়স : 35 লিঙ্গ : মহিলা	FCM2235269 ফটো উপলব্ধ	928 নাম : এজেদ আলী পিতাৰ নাম: হাছেন আলী ঘৰ নং : 6২১ বয়স : 34 লিঙ্গ : পুৰুষ	FCM0279190 ফটো উপলব্ধ
929 নাম : এজাদ আলী পিতাৰ নাম: হাছেইন আলী ঘৰ নং : 6২১ বয়স : 33 লিঙ্গ : পুৰুষ	FCM0279521 ফটো উপলব্ধ	930 নাম : আজিজ আলী পিতাৰ নাম: হাছেইন আলী ঘৰ নং : 6২১ বয়স : 31 লিঙ্গ : পুৰুষ	FCM2235270 ফটো উপলব্ধ	931 নাম : ভুট্টু আলী পিতাৰ নাম: হাছেইন আলী ঘৰ নং : 6২১ বয়স : 30 লিঙ্গ : পুৰুষ	FCM0278622 ফটো উপলব্ধ



932 নাম : মৰ্জিনা বেগম স্বামীৰ নাম: ভূটু আলী ঘৰ নং : 621 বয়স : 24 লিঙ্গ : মহিলা	ECF0206540 ফটো উপলব্ধ	933 নাম : মতীউৰ বহমান পিতাৰ নাম: হাছেন আলি ঘৰ নং : 622 বয়স : 52 লিঙ্গ : পুৰুষ	FCM1341817 ফটো উপলব্ধ	934 নাম : নাজমা বেগম স্বামীৰ নাম: মতীউৰ বহমান ঘৰ নং : 622 বয়স : 42 লিঙ্গ : মহিলা	FCM1341828 ফটো উপলব্ধ
935 নাম : কলিমুদ্দিন আহমেদ পিতাৰ নাম: হাছেন ঘৰ নং : 623 বয়স : 61 লিঙ্গ : পুৰুষ	FCM1341839 ফটো উপলব্ধ	936 নাম : সুন্দৰী বেগম স্বামীৰ নাম: কলীমুদ্দিন ঘৰ নং : 623 বয়স : 47 লিঙ্গ : মহিলা	FCM1341851 ফটো উপলব্ধ	937 নাম : বেজাক ফকিৰ পিতাৰ নাম: বুটু ফকিৰ ঘৰ নং : 623 বয়স : 28 লিঙ্গ : পুৰুষ	FCM0278630 ফটো উপলব্ধ
938 নাম : ফাতেমা বেগম স্বামীৰ নাম: বেজাক ফকিৰ ঘৰ নং : 623 বয়স : 28 লিঙ্গ : মহিলা	FCM0625335 ফটো উপলব্ধ	939 নাম : ফিৰুজ আহমেদ পিতাৰ নাম: হুছেইন আলি ঘৰ নং : 628 বয়স : 43 লিঙ্গ : মহিলা	FCM1341908 ফটো উপলব্ধ	940 নাম : জহুৰা বেগম স্বামীৰ নাম: ফজলুল হক ঘৰ নং : 628 বয়স : 42 লিঙ্গ : মহিলা	FCM1341895 ফটো উপলব্ধ
941 নাম : ফজলুল হক পিতাৰ নাম: হুছেইন আলী ঘৰ নং : 628 বয়স : 38 লিঙ্গ : পুৰুষ	FCM1341884 ফটো উপলব্ধ	942 নাম : ছালেহা বেগম স্বামীৰ নাম: ফিৰুজ আহমেদ ঘৰ নং : 628 বয়স : 33 লিঙ্গ : মহিলা	FCM2235281 ফটো উপলব্ধ	943 নাম : ফাইজুল হক পিতাৰ নাম: হুছেইন আলি ঘৰ নং : 628 বয়স : 33 লিঙ্গ : পুৰুষ	FCM1341919 ফটো উপলব্ধ
944 নাম : চকিনা বেগম স্বামীৰ নাম: ফাইজুল হক ঘৰ নং : 624 বয়স : 26 লিঙ্গ : মহিলা	FCM0452813 ফটো উপলব্ধ	945 নাম : ফাৰজিনা বেগম পিতাৰ নাম: ফজলুল হক ঘৰ নং : 624 বয়স : 21 লিঙ্গ : মহিলা	FCM2313625 ফটো উপলব্ধ	946 নাম : কাছেদ আলি পিতাৰ নাম: চামছুল হক ঘৰ নং : 625 বয়স : 51 লিঙ্গ : পুৰুষ	FCM1341942 ফটো উপলব্ধ
947 নাম : সোনাভান নেছা স্বামীৰ নাম: কাছেদ ঘৰ নং : 625 বয়স : 49 লিঙ্গ : মহিলা	FCM1341953 ফটো উপলব্ধ	948 নাম : আইবালি সেখ পিতাৰ নাম: চিক্ক সেখ ঘৰ নং : 625 বয়স : 44 লিঙ্গ : পুৰুষ	FCM1341986 ফটো উপলব্ধ	949 নাম : হালিমন নেছা স্বামীৰ নাম: আইবালি সেখ ঘৰ নং : 625 বয়স : 41 লিঙ্গ : মহিলা	FCM1341997 ফটো উপলব্ধ
950 নাম : ছফেদ আলী পিতাৰ নাম: কাছাদ আলী ঘৰ নং : 625 বয়স : 34 লিঙ্গ : পুৰুষ	FCM0277053 ফটো উপলব্ধ	951 নাম : আইনাল হক পিতাৰ নাম: চিক্ক সেখ ঘৰ নং : 625 বয়স : 34 লিঙ্গ : পুৰুষ	FCM1342105 ফটো উপলব্ধ	952 নাম : জয়ভান নেছা স্বামীৰ নাম: আইনাল হক ঘৰ নং : 625 বয়স : 27 লিঙ্গ : মহিলা	FCM0277830 ফটো উপলব্ধ
953 নাম : আৰজিনা বেগম স্বামীৰ নাম: চফেদ আলী ঘৰ নং : 625 বয়স : 25 লিঙ্গ : মহিলা	ECF0010447 ফটো উপলব্ধ	954 নাম : জয়নাল আলী পিতাৰ নাম: কাছেদ আলী ঘৰ নং : 625 বয়স : 24 লিঙ্গ : পুৰুষ	ECF0299024 ফটো উপলব্ধ	# 955 নাম : খুৰছিদা বেগম স্বামীৰ নাম: জয়নাল আলী ঘৰ নং : 625 বয়স : 22 লিঙ্গ : মহিলা	ECF0003137 ফটো উপলব্ধ
956 নাম : আজগৰ আলী পিতাৰ নাম: কাছেদ আলী ঘৰ নং : 625 বয়স : 22 লিঙ্গ : পুৰুষ	ECF0299032 ফটো উপলব্ধ	957 নাম : শুকুৰ আলী পিতাৰ নাম: জাবেদ আলী ঘৰ নং : 626 বয়স : 61 লিঙ্গ : পুৰুষ	FCM1342003 ফটো উপলব্ধ	958 নাম : বদিউজ জামান পিতাৰ নাম: জাবেদ আলী ঘৰ নং : 626 বয়স : 51 লিঙ্গ : পুৰুষ	FCM1342047 ফটো উপলব্ধ
959 নাম : বান আৰা বেগম স্বামীৰ নাম: বদিউজ জামান ঘৰ নং : 626 বয়স : 48 লিঙ্গ : মহিলা	FCM1342058 ফটো উপলব্ধ	960 নাম : আলোছা বেগম স্বামীৰ নাম: শুকুৰ আলী ঘৰ নং : 626 বয়স : 44 লিঙ্গ : মহিলা	FCM1342014 ফটো উপলব্ধ	961 নাম : আব্বাচ আলী পিতাৰ নাম: শুকুৰ আলী ঘৰ নং : 626 বয়স : 37 লিঙ্গ : পুৰুষ	FCM1342069 ফটো উপলব্ধ



962	FCM1342070	ফটো উপলব্ধ	963	FCM1342081	ফটো উপলব্ধ	964	FCM1342854	ফটো উপলব্ধ
নাম : বাহেদ আলী পিতাৰ নাম: চামচুল হক ঘৰ নং : ৬২৬ বয়স : 34 লিঙ্গ : পুৰুষ			নাম : আছাদুল্লা হক পিতাৰ নাম: চামচুল হক ঘৰ নং : ৬২৬ বয়স : 34 লিঙ্গ : পুৰুষ			নাম : বাবুল আলী পিতাৰ নাম: শুকুৰ আলী ঘৰ নং : ৬২৬ বয়স : 32 লিঙ্গ : পুৰুষ		
965	FCM0277772	ফটো উপলব্ধ	966	FCM0512640	ফটো উপলব্ধ	967	FCM0523944	ফটো উপলব্ধ
নাম : ছাহিদ বেগম পিতাৰ নাম: কলিদ্দিন আহমেদ ঘৰ নং : ৬২৩ বয়স : 29 লিঙ্গ : মহিলা			নাম : মোজাম্মিল হক পিতাৰ নাম: শুকুৰ আলী ঘৰ নং : 626 বয়স : 29 লিঙ্গ : পুৰুষ			নাম : মুৰ্শিদা খাতুন স্বামীৰ নাম: আছাদুল্লা হক ঘৰ নং : 626 বয়স : 28 লিঙ্গ : মহিলা		
968	FCM0276790	ফটো উপলব্ধ	969	FCM0496893	ফটো উপলব্ধ	970	FCM0420786	ফটো উপলব্ধ
নাম : মনিৰুজ জামান পিতাৰ নাম: বাদিউজ জামান ঘৰ নং : ৬২৬ বয়স : 26 লিঙ্গ : পুৰুষ			নাম : ছাইফুল ইছলাম পিতাৰ নাম: ছামচুল হক ঘৰ নং : 626 বয়স : 26 লিঙ্গ : পুৰুষ			নাম : বাবিয়া খাতুন স্বামীৰ নাম: বাহেদ আলী ঘৰ নং : 626 বয়স : 25 লিঙ্গ : মহিলা		
971	FCM1913508	ফটো উপলব্ধ	972	ECF0176420	ফটো উপলব্ধ	973	FCM2269942	ফটো উপলব্ধ
নাম : নাৰজিনা খাতুন স্বামীৰ নাম: আববাচ আলি ঘৰ নং : 626 বয়স : 22 লিঙ্গ : মহিলা			নাম : বুবিয়া বেগম স্বামীৰ নাম: বাবুল আলী ঘৰ নং : 626 বয়স : 22 লিঙ্গ : মহিলা			নাম : পাৰবিন বৌচানাৰা জামান পিতাৰ নাম: বাদিউজ জামান ঘৰ নং : 626 বয়স : 21 লিঙ্গ : মহিলা		
974	FCM2280865	ফটো উপলব্ধ	975	FCM2300739	ফটো উপলব্ধ	976	ECF0273466	ফটো উপলব্ধ
নাম : বুকছেদ আলী পিতাৰ নাম: আব্দুল্লা সেখ ঘৰ নং : 626ক বয়স : 21 লিঙ্গ : পুৰুষ			নাম : মুছিদা বেগম স্বামীৰ নাম: ছাইফুল ইছলাম ঘৰ নং : 626 বয়স : 21 লিঙ্গ : মহিলা			নাম : জাকিৰ আলী পিতাৰ নাম: শুকুৰ আলী ঘৰ নং : 626 বয়স : 19 লিঙ্গ : পুৰুষ		
977	FCM0705632	ফটো উপলব্ধ	978	FCM0524520	ফটো উপলব্ধ	979	FCM1342127	ফটো উপলব্ধ
নাম : ছাহজাহান আলী পিতাৰ নাম: ছামচুল হক ঘৰ নং : 626-ক বয়স : 23 লিঙ্গ : পুৰুষ			নাম : মনোৱাৰা বেগম স্বামীৰ নাম: ছামজুদ্দিন সেখ ঘৰ নং : 626 ক বয়স : 36 লিঙ্গ : মহিলা			নাম : চমত্তান নেচা স্বামীৰ নাম: চামচুল হক ঘৰ নং : ৬২৬ক বয়স : 64 লিঙ্গ : মহিলা		
980	FCM1342138	ফটো উপলব্ধ	981	FCM1342150	ফটো উপলব্ধ	982	FCM1342149	ফটো উপলব্ধ
নাম : আব্দলা সেখ পিতাৰ নাম: চামচুল হক ঘৰ নং : ৬২৬ক বয়স : 44 লিঙ্গ : পুৰুষ			নাম : ছামজুদ্দিন সেখ পিতাৰ নাম: চামচুল হক ঘৰ নং : ৬২৬ক বয়স : 41 লিঙ্গ : পুৰুষ			নাম : ৰহিমা বেগম স্বামীৰ নাম: আব্দুল্লা সেখ ঘৰ নং : ৬২৬ক বয়স : 40 লিঙ্গ : মহিলা		
983	FCM1342161	ফটো উপলব্ধ	984	FCM1342194	ফটো উপলব্ধ	985	FCM1342183	ফটো উপলব্ধ
নাম : ৰহীমুদ্দিন সেখ পিতাৰ নাম: খয়্যাবুল সেখ ঘৰ নং : ৬২৭ বয়স : 85 লিঙ্গ : পুৰুষ			নাম : মমতা বেগম স্বামীৰ নাম: ফজল আলী ঘৰ নং : ৬২৭ বয়স : 47 লিঙ্গ : মহিলা			নাম : ফজল আলি পিতাৰ নাম: ৰহীমুদ্দিন সেখ ঘৰ নং : ৬২৭ বয়স : 41 লিঙ্গ : পুৰুষ		
986	FCM1342207	ফটো উপলব্ধ	987	FCM0280172	ফটো উপলব্ধ	988	CNF4453007	ফটো উপলব্ধ
নাম : আইনাল হক পিতাৰ নাম: ৰহীমুদ্দিন সেখ ঘৰ নং : ৬২৭ বয়স : 37 লিঙ্গ : পুৰুষ			নাম : আজাদ ফকিৰ পিতাৰ নাম: ঘুটু ফকিৰ ঘৰ নং : ৬২৮ বয়স : 28 লিঙ্গ : পুৰুষ			নাম : খাদিজা খাতুন পিতাৰ নাম: নূৰ ইছলাম ঘৰ নং : 628 বয়স : 26 লিঙ্গ : মহিলা		
989	FCM1342230	ফটো উপলব্ধ	990	FCM1342241	ফটো উপলব্ধ	991	FCM0049866	ফটো উপলব্ধ
নাম : অবদিন ফকিৰ পিতাৰ নাম: ঘুটু ফকিৰ ঘৰ নং : ৬২৯ বয়স : 62 লিঙ্গ : পুৰুষ			নাম : মিছীৰন বেগম স্বামীৰ নাম: আদীন ফকীৰ ঘৰ নং : ৬২৯ বয়স : 54 লিঙ্গ : মহিলা			নাম : মিৰ ছাহেব পিতাৰ নাম: আদীন ফকিৰ ঘৰ নং : 629 বয়স : 30 লিঙ্গ : পুৰুষ		



992	FCM1342263	ফটো উপলব্ধ	993	FCM1342252	ফটো উপলব্ধ	994	FCM1342285	ফটো উপলব্ধ
নাম : নবজাহান বেগম স্বামীৰ নাম: আঃ আজীজ ফকীৰ ঘৰ নং : ৬৩০ বয়স : 51 লিঙ্গ : মহিলা			নাম : আব্দুল আজিজ ফকীৰ পিতাৰ নাম: যুতু ফকীৰ ঘৰ নং : ৬৩০ বয়স : 51 লিঙ্গ : পুৰুষ			নাম : হামিদা বেগম স্বামীৰ নাম: বচীদ ফকীৰ ঘৰ নং : ৬৩১ বয়স : 61 লিঙ্গ : মহিলা		
995	FCM1342296	ফটো উপলব্ধ	996	FCM1342309	ফটো উপলব্ধ	997	FCM1342865	ফটো উপলব্ধ
নাম : খানফকীৰ পিতাৰ নাম: বচীদ ফকীৰ ঘৰ নং : ৬৩১ বয়স : 42 লিঙ্গ : পুৰুষ			নাম : জাহিৰন বেগম স্বামীৰ নাম: খানুফকীৰ ফকীৰ ঘৰ নং : ৬৩১ বয়স : 35 লিঙ্গ : মহিলা			নাম : ইছমাইল হক পিতাৰ নাম: বশিদ ফকীৰ ঘৰ নং : ৬৩১ বয়স : 32 লিঙ্গ : পুৰুষ		
998	FCM0280131	ফটো উপলব্ধ	999	FCM1342310	ফটো উপলব্ধ	1000	FCM1342321	ফটো উপলব্ধ
নাম : ইক্ৰামুল আলম পিতাৰ নাম: হামিদা বেওৱা ঘৰ নং : ৬৩১ বয়স : 28 লিঙ্গ : পুৰুষ			নাম : সুৰুজ ফকিৰ পিতাৰ নাম: জুনু ফকীৰ ঘৰ নং : ৬৩২ বয়স : 74 লিঙ্গ : পুৰুষ			নাম : হাজাৰা বেগম স্বামীৰ নাম: চুবু ফকীৰ ঘৰ নং : ৬৩২ বয়স : 65 লিঙ্গ : মহিলা		
1001	FCM1342332	ফটো উপলব্ধ	1002	FCM1342343	ফটো উপলব্ধ	1003	FCM0182808	ফটো উপলব্ধ
নাম : মান ফকিৰ পিতাৰ নাম: চুবু ফকীৰ ঘৰ নং : ৬৩২ বয়স : 45 লিঙ্গ : পুৰুষ			নাম : মৰ্জিনা বেগম স্বামীৰ নাম: মানু ফকিৰ ঘৰ নং : ৬৩২ বয়স : 42 লিঙ্গ : মহিলা			নাম : জিয়াবুল ফকিৰ পিতাৰ নাম: সুৰুজ ফকিৰ ঘৰ নং : 632 বয়স : 31 লিঙ্গ : পুৰুষ		
1004	FCM0527556	ফটো উপলব্ধ	1005	FCM0683821	ফটো উপলব্ধ	1006	FCM0278374	ফটো উপলব্ধ
নাম : মৰ্জিনা বেগম স্বামীৰ নাম: হজৰত বিল্লাল ফকিৰ ঘৰ নং : 632 বয়স : 29 লিঙ্গ : মহিলা			নাম : তাৰাতান বেগম স্বামীৰ নাম: জিয়াবুল ফকিৰ ঘৰ নং : 632 বয়স : 26 লিঙ্গ : মহিলা			নাম : আছমত আলী ফকিৰ পিতাৰ নাম: সুৰুজ ফকিৰ ঘৰ নং : ৬৩২ বয়স : 26 লিঙ্গ : পুৰুষ		
1007	ECF0150730	ফটো উপলব্ধ	1008	FCM1342376	ফটো উপলব্ধ	1009	FCM1342365	ফটো উপলব্ধ
নাম : ইমতাজুল ফকিৰ পিতাৰ নাম: সুৰুজ ফকিৰ ঘৰ নং : 632 বয়স : 25 লিঙ্গ : পুৰুষ			নাম : ফলবাসৰ নেছা স্বামীৰ নাম: জামাল ফকীৰ ঘৰ নং : ৬৩৩ বয়স : 74 লিঙ্গ : মহিলা			নাম : জমীলা বেগম স্বামীৰ নাম: জামাল ফকীৰ ঘৰ নং : ৬৩৩ বয়স : 71 লিঙ্গ : মহিলা		
1010	FCM1342387	ফটো উপলব্ধ	1011	FCM1959295	ফটো উপলব্ধ	1012	FCM1342401	ফটো উপলব্ধ
নাম : আঃ মজিদ পিতাৰ নাম: জামাল ফকীৰ ঘৰ নং : ৬৩৩ বয়স : 53 লিঙ্গ : পুৰুষ			নাম : বহিমা বেগম স্বামীৰ নাম: আব্দুল মজিদ ঘৰ নং : 633 বয়স : 24 লিঙ্গ : মহিলা			নাম : নজমুদ্দিন আলী পিতাৰ নাম: সুৰুজ জামাল ঘৰ নং : ৬৩৪ বয়স : 40 লিঙ্গ : পুৰুষ		
1013	FCM1342412	ফটো উপলব্ধ	1014	FCM0182857	ফটো উপলব্ধ	1015	FCM1342434	ফটো উপলব্ধ
নাম : নজিৰ আলি পিতাৰ নাম: সুৰুজ জামাল ঘৰ নং : ৬৩৪ বয়স : 37 লিঙ্গ : পুৰুষ			নাম : তমজিদা বেগম স্বামীৰ নাম: নজিৰ আলী ঘৰ নং : 634 বয়স : 28 লিঙ্গ : মহিলা			নাম : আব্দুল হামিদ পিতাৰ নাম: হুছেইন আলী ঘৰ নং : ৬৩৫ বয়স : 56 লিঙ্গ : পুৰুষ		
1016	FCM1342445	ফটো উপলব্ধ	1017	FCM0278671	ফটো উপলব্ধ	1018	FCM0504860	ফটো উপলব্ধ
নাম : ফিৰোজা বেগম স্বামীৰ নাম: আব্দুল হামিদ ঘৰ নং : ৬৩৫ বয়স : 50 লিঙ্গ : মহিলা			নাম : জাহিদুল হক পিতাৰ নাম: আব্দুল হামিদ ঘৰ নং : ৬৩৫ বয়স : 31 লিঙ্গ : পুৰুষ			নাম : দিলোৱাৰ হুছেইন পিতাৰ নাম: আব্দুল হামিদ ঘৰ নং : 635 বয়স : 27 লিঙ্গ : পুৰুষ		
1019	FCM1713379	ফটো উপলব্ধ	1020	FCM1342467	ফটো উপলব্ধ	1021	FCM2235292	ফটো উপলব্ধ
নাম : মিনাৰা বেগম স্বামীৰ নাম: জাহিদুল হক ঘৰ নং : 635 বয়স : 25 লিঙ্গ : মহিলা			নাম : মালকন বেওৱা স্বামীৰ নাম: চোৰাপাৰ্দ্দিন আলি ঘৰ নং : ৬৩৬ বয়স : 86 লিঙ্গ : মহিলা			নাম : মজিৰন নেছা স্বামীৰ নাম: ছোৰাপাৰ্দ্দিন ঘৰ নং : ৬৩৬ বয়স : 33 লিঙ্গ : মহিলা		



1022	FCM1342478	ফটো উপলব্ধ	1023	FCM1342489	ফটো উপলব্ধ	1024	FCM2235305	ফটো উপলব্ধ
নাম : চুমাত আলী সেখ পিতাৰ নাম : চাবেদ সেখ ঘৰ নং : ৬৩৭ বয়স : 72 লিঙ্গ : পুৰুষ			নাম : জামফল নেছা স্বামীৰ নাম : চুমাত আলি ঘৰ নং : ৬৩৭ বয়স : 64 লিঙ্গ : মহিলা			নাম : অহিজল হক পিতাৰ নাম : চুমাত আলী ঘৰ নং : ৬৩৭ বয়স : 37 লিঙ্গ : পুৰুষ		
1025	FCM0276634	ফটো উপলব্ধ	1026	FCM1197029	ফটো উপলব্ধ	1027	FCM1342490	ফটো উপলব্ধ
নাম : জাকিৰ হোছেইন পিতাৰ নাম : চুমাত আলী ঘৰ নং : ৬৩৭ বয়স : 27 লিঙ্গ : পুৰুষ			নাম : খুদেজা বেগম স্বামীৰ নাম : জাকিৰ হোছেইন ঘৰ নং : 637 বয়স : 27 লিঙ্গ : মহিলা			নাম : খলিল সেখ পিতাৰ নাম : খালেক সেখ ঘৰ নং : ৬৩৮ বয়স : 51 লিঙ্গ : পুৰুষ		
1028	FCM1342503	ফটো উপলব্ধ	1029	FCM1342514	ফটো উপলব্ধ	1030	FCM1342525	ফটো উপলব্ধ
নাম : আবিচন নেছা স্বামীৰ নাম : খলিল সেখ ঘৰ নং : ৬৩৮ বয়স : 45 লিঙ্গ : মহিলা			নাম : আব্দুল জলিল পিতাৰ নাম : খালেক সেখ ঘৰ নং : ৬৩৮ বয়স : 37 লিঙ্গ : পুৰুষ			নাম : মছিবন নেছা স্বামীৰ নাম : আব্দুল জলিল ঘৰ নং : ৬৩৮ বয়স : 33 লিঙ্গ : মহিলা		
1031	FCM0599779	ফটো উপলব্ধ	1032	ECF0087205	ফটো উপলব্ধ	1033	FCM2291094	ফটো উপলব্ধ
নাম : আলম আলী পিতাৰ নাম : খলিল সেখ ঘৰ নং : 638 বয়স : 26 লিঙ্গ : পুৰুষ			নাম : মামনি বেগম স্বামীৰ নাম : আলম আলী ঘৰ নং : 638 বয়স : 24 লিঙ্গ : মহিলা			নাম : মহিদুল ইছলাম পিতাৰ নাম : আব্দুল জলিল ঘৰ নং : 638 বয়স : 21 লিঙ্গ : পুৰুষ		
D 1034	FCM1342536	ফটো উপলব্ধ	1035	FCM1342558	ফটো উপলব্ধ	1036	FCM1342570	ফটো উপলব্ধ
নাম : ছুবিয়া বেগম স্বামীৰ নাম : ফৈজুদ্দিন সেখ ঘৰ নং : ৬৩৯ বয়স : 61 লিঙ্গ : মহিলা			নাম : বস্তুম আলী পিতাৰ নাম : পচা সেখ ঘৰ নং : ৬৪০ বয়স : 71 লিঙ্গ : পুৰুষ			নাম : ফকিৰ আলি পিতাৰ নাম : বস্তুম আলি ঘৰ নং : ৬৪০ বয়স : 35 লিঙ্গ : পুৰুষ		
1037	FCM1342592	ফটো উপলব্ধ	1038	FCM1342616	ফটো উপলব্ধ	1039	FCM1342605	ফটো উপলব্ধ
নাম : জমিৰন বেওৱা স্বামীৰ নাম : মুছকেট আলি ঘৰ নং : ৬৪১ বয়স : 63 লিঙ্গ : মহিলা			নাম : আব্দুল জলিল পিতাৰ নাম : জুব্বাৰ সৰকাৰ ঘৰ নং : ৬৪২ বয়স : 55 লিঙ্গ : পুৰুষ			নাম : আছমা বেগম স্বামীৰ নাম : আব্দুল জলিল ঘৰ নং : ৬৪২ বয়স : 49 লিঙ্গ : মহিলা		
1040	ECF0272351	ফটো উপলব্ধ	1041	FCM1342649	ফটো উপলব্ধ	1042	FCM1342638	ফটো উপলব্ধ
নাম : আশিক নৰ পিতাৰ নাম : আব্দুল জলিল ঘৰ নং : 642 বয়স : 20 লিঙ্গ : পুৰুষ			নাম : মহিজল হক পিতাৰ নাম : মফজল হক ঘৰ নং : ৬৪৩ বয়স : 59 লিঙ্গ : পুৰুষ			নাম : মমতা বেগম স্বামীৰ নাম : মহিজল হক ঘৰ নং : ৬৪৩ বয়স : 49 লিঙ্গ : মহিলা		
1043	FCM1342627	ফটো উপলব্ধ	1044	ECF0330787	ফটো উপলব্ধ	1045	ECF0300699	ফটো উপলব্ধ
নাম : মনিৰ আলি পিতাৰ নাম : মহিজল হক ঘৰ নং : ৬৪৩ বয়স : 34 লিঙ্গ : পুৰুষ			নাম : কাছেম আলী পিতাৰ নাম : মহিজল হক ঘৰ নং : 643 বয়স : 29 লিঙ্গ : পুৰুষ			নাম : আমিনা খাতুন স্বামীৰ নাম : কাশেম আলী ঘৰ নং : 643 বয়স : 21 লিঙ্গ : মহিলা		
1046	FCM0227348	ফটো উপলব্ধ	1047	FCM0227389	ফটো উপলব্ধ	1048	FCM0529883	ফটো উপলব্ধ
নাম : নৰউদ্দিন আহমেদ পিতাৰ নাম : তজমুল আলী ঘৰ নং : ৬৪৪ বয়স : 60 লিঙ্গ : পুৰুষ			নাম : চবজান বেগম স্বামীৰ নাম : নৰউদ্দিন আহমেদ ঘৰ নং : ৬৪৪ বয়স : 59 লিঙ্গ : মহিলা			নাম : হাচনা বানু স্বামীৰ নাম : জামান আহমেদ ঘৰ নং : 644 বয়স : 27 লিঙ্গ : মহিলা		
1049	FCM0526756	ফটো উপলব্ধ	1050	FCM1503499	ফটো উপলব্ধ	1051	FCM0520742	ফটো উপলব্ধ
নাম : দিলদাৰ হুছেইন পিতাৰ নাম : ইছমাইল আলী ঘৰ নং : 664 বয়স : 25 লিঙ্গ : পুৰুষ			নাম : ইমেন্দাৰ সেখ পিতাৰ নাম : ইছমাইল আলী ঘৰ নং : 664 বয়স : 24 লিঙ্গ : পুৰুষ			নাম : তাৰিক মহম্মদ ইকবাল পিতাৰ নাম : আব্দুল খালেক ঘৰ নং : 665 বয়স : 25 লিঙ্গ : পুৰুষ		



1052 নাম : ওহিবন নেছা স্বামীৰ নাম : মফিদুল ইছলাম ঘৰ নং : 679 বয়স : 29 লিঙ্গ : মহিলা	FCM0529271 ফটো উপলব্ধ	1053 নাম : হামিদুল হক পিতাৰ নাম : তালেব আলী ঘৰ নং : 693 বয়স : 33 লিঙ্গ : পুৰুষ	FCM0189159 ফটো উপলব্ধ	1054 নাম : ছাহাব আলী পিতাৰ নাম : আব্দুছ ছোবান ঘৰ নং : 716 বয়স : 31 লিঙ্গ : পুৰুষ	FCM0191916 ফটো উপলব্ধ
1055 নাম : নুৰ আলী পিতাৰ নাম : ছবু আলী ঘৰ নং : 763 বয়স : 30 লিঙ্গ : পুৰুষ	FCM0679795 ফটো উপলব্ধ	1056 নাম : ছাহিদা বেগম স্বামীৰ নাম : নুৰুল হক ঘৰ নং : 775 বয়স : 23 লিঙ্গ : মহিলা	ECF0062851 ফটো উপলব্ধ	1057 নাম : পাৰবিনা বেগম স্বামীৰ নাম : আনোৱাৰ আলী ঘৰ নং : 775 বয়স : 22 লিঙ্গ : মহিলা	ECF0062877 ফটো উপলব্ধ
1058 নাম : মিছ মাজেদা বেগম স্বামীৰ নাম : ইনজাদুল হক ঘৰ নং : 775 বয়স : 21 লিঙ্গ : মহিলা	ECF0063214 ফটো উপলব্ধ	1059 নাম : ছোফিয়া খাতুন স্বামীৰ নাম : বেজ্জাক আলি ঘৰ নং : ৮৫৩ বয়স : 35 লিঙ্গ : মহিলা	FCM1762483 ফটো উপলব্ধ	1060 নাম : ছফিউৰ বহমান পিতাৰ নাম : বুস্তম আলী ঘৰ নং : বয়স : 21 লিঙ্গ : পুৰুষ	ECF0076653 ফটো উপলব্ধ
1061 নাম : শ্বৰভান বেগম স্বামীৰ নাম : গুৰু আলী ঘৰ নং : 568 বয়স : 22 লিঙ্গ : মহিলা	ECF0176313 ফটো উপলব্ধ	1062 নাম : ওশিভান বেগম স্বামীৰ নাম : সাজ আলী ঘৰ নং : হাউচ নং 592 বয়স : 23 লিঙ্গ : মহিলা	ECF0097436 ফটো উপলব্ধ		



1063	1	ECF0378521
নাম : আৰিফা পাৰবিন পিতাৰ নাম: মঃ আবুল হুছেইন ঘৰ নং : 656 বয়স : 18 লিঙ্গ : মহিলা		ফটো উপলব্ধ

1064	1	ECF0387134
নাম : নাজিয়া বেগম পিতাৰ নাম: আব্দুল মোতালেব ঘৰ নং : 660 বয়স : 18 লিঙ্গ : মহিলা		ফটো উপলব্ধ

1065	1	ECF0387332
নাম : ছানিয়াৰা খাতুন স্বামীৰ নাম: আশিক আলী ঘৰ নং : 662 বয়স : 19 লিঙ্গ : মহিলা		ফটো উপলব্ধ



1066	1	ECF0393181
নাম : বাজ আলী পিতাৰ নাম : আহজল আলী ঘৰ নং : 774 বয়স : 18 লিঙ্গ : পুৰুষ		
ফটো উপলব্ধ		

1067	1	ECF0403436
নাম : মছমিনা বেগম পিতাৰ নাম : ছলিমুদ্দিন ঘৰ নং : 691 বয়স : 23 লিঙ্গ : মহিলা		
ফটো উপলব্ধ		

1068	1	ECF0408716
নাম : বফিকুদ্দিন আহমেদ পিতাৰ নাম : মফিজুল হক ঘৰ নং : 668 বয়স : 19 লিঙ্গ : পুৰুষ		
ফটো উপলব্ধ		

1069	2	ECF0411603
নাম : ইশাফিল আলী পিতাৰ নাম : বৰকত আলী ঘৰ নং : 603 বয়স : 75 লিঙ্গ : পুৰুষ		
ফটো উপলব্ধ		

## ভোটাৰৰ সাৰাংশ

## A) ভোটাৰৰ সংখ্যা

	তালিকাৰ প্ৰকাৰ	তালিকাৰ চিনাক্তকৰণ	ভোটাৰৰ সংখ্যা				
			পুৰুষ	মহিলা	৩য় লিঙ্গ	মুঠ	
I	মূল তালিকা	মূল তালিকা বিশেষ সংশোধন, 2026 চনৰ পূৰ্বৰ 2025 চনৰ মূল তালিকাৰ লগত থকা সংযোজন সমূহ একত্ৰিতকৰন কৰা তালিকা।	533	529	0	1062	
II	যোগ তালিকা	পৰিপূৰক 1	বিশেষ সংক্ষিপ্ত সংশোধন, 2026	0	3	0	3
		পৰিপূৰক 2	অনবিচ্ছিন্ন সংশোধন 2026	3	1	0	4
		মুঠ		3	4	0	7
III	বিয়োজন তালিকা	পৰিপূৰক 1	বিশেষ সংক্ষিপ্ত সংশোধন, 2026	3	11	0	14
		পৰিপূৰক 2	অনবিচ্ছিন্ন সংশোধন 2026	0	0	0	0
		মুঠ		3	11	0	14
IV	লিংগ ক্ষেত্ৰত পৰিবৰ্তনৰ বাবে পাৰ্থক্য		0	0	0	0	
এই সংশোধনৰ পিছত ভোটাৰ তালিকাত ভোটাৰৰ মুঠ সংখ্যা (I+II-III+IV)			533	522	0	1055	

## B) শুধৰনীৰ সংখ্যা

তালিকাৰ প্ৰকাৰ	তালিকাৰ চিনাক্তকৰণ	শুধৰনীৰ সংখ্যা
পৰিপূৰক 1	বিশেষ সংক্ষিপ্ত সংশোধন, 2026	6
পৰিপূৰক 2	অনবিচ্ছিন্ন সংশোধন 2026	2
	মুঠ	8

নিৰ্বাচক পঞ্জীয়ন বিষয়াৰ স্বাক্ষৰ

E-মৃত, S-স্থানান্তৰিত/ বাসস্থান পৰিবৰ্তন, R-প্ৰতিলিপি, M-নিখোজ, Q-অযোগ্য