



ভোটাৰ তালিকা 2026 S03 অসম

বিধানসভা সমষ্টিৰ নম্বৰ, নাম আৰু সংৰক্ষণৰ স্থিতি : 51 - দলগাওঁ (সাধাৰণ)		খণ্ড নং : 327																			
এই বিধানসভা সমষ্টিত কোন সংসদীয় সমষ্টিৰ অন্তৰ্গত তাৰ নম্বৰ, নাম আৰু সংৰক্ষণ স্থিতি : 4 - দৰং-ওদালগুৰি (সাধাৰণ)																					
1. সংশোধনৰ বিৱৰণ																					
সংশোধনৰ বছৰ	2026	তালিকাৰ চিনাক্তকৰণ																			
ভিত্তি তাৰিখ	01-04-2026	বিশেষ সংশোধন, 2026 চনৰ পূৰ্বৰ 2025 চনৰ মূল তালিকাৰ লগত থকা সংযোজন সমূহ একত্ৰিতকৰণ কৰা তালিকা।																			
সংশোধনৰ প্ৰকাৰ	বিশেষ সংশোধন 2026																				
প্ৰকাশনৰ তাৰিখ	23-03-2026																				
2. খণ্ড আৰু ভোটগ্ৰহন কেন্দ্ৰৰ বিৱৰণ																					
খণ্ডৰ অন্তৰ্গত এলেকা সমূহৰ নম্বৰ আৰু নাম																					
1-2নং আঠাকাটা	<table border="1" style="width: 100%; border-collapse: collapse;"> <tr> <td>মূল চহৰ/গাওঁ</td> <td>: আঠাকাটা চাপৰী</td> </tr> <tr> <td>ৱাৰ্ড নং</td> <td>:</td> </tr> <tr> <td>ডাকঘৰ</td> <td>: ধুলা</td> </tr> <tr> <td>পুলিচ থানা</td> <td>: ধুলা</td> </tr> <tr> <td>ব্লক</td> <td>: পূব মঙলদৈ (অংশ-২)</td> </tr> <tr> <td>ৰাজহ চক্ৰ</td> <td>: পূব মঙলদৈ</td> </tr> <tr> <td>জিলা</td> <td>: দৰং</td> </tr> <tr> <td>পিনকোড</td> <td>: 784146</td> </tr> </table>					মূল চহৰ/গাওঁ	: আঠাকাটা চাপৰী	ৱাৰ্ড নং	:	ডাকঘৰ	: ধুলা	পুলিচ থানা	: ধুলা	ব্লক	: পূব মঙলদৈ (অংশ-২)	ৰাজহ চক্ৰ	: পূব মঙলদৈ	জিলা	: দৰং	পিনকোড	: 784146
মূল চহৰ/গাওঁ	: আঠাকাটা চাপৰী																				
ৱাৰ্ড নং	:																				
ডাকঘৰ	: ধুলা																				
পুলিচ থানা	: ধুলা																				
ব্লক	: পূব মঙলদৈ (অংশ-২)																				
ৰাজহ চক্ৰ	: পূব মঙলদৈ																				
জিলা	: দৰং																				
পিনকোড	: 784146																				
3. ভোটগ্ৰহন কেন্দ্ৰৰ বিৱৰণ																					
ভোটগ্ৰহন কেন্দ্ৰৰ নম্বৰ আৰু নাম :	ভোটগ্ৰহন কেন্দ্ৰৰ প্ৰকাৰ (পুৰুষ/মহিলা/সাধাৰণ)		সাধাৰণ																		
327 - নং 1 আঠাকাটা প্ৰাথমিক বিদ্যালয় (বাওঁ)	খণ্ডৰ অন্তৰ্গত সহায়ক ভোটগ্ৰহন কেন্দ্ৰৰ সংখ্যা :		0																		
ভোটগ্ৰহন কেন্দ্ৰৰ ঠিকনা :																					
১ নং আঠাকাটা প্ৰাথমিক বিদ্যালয়, বুম-২, আঠাকাটা চাপৰি																					
4. ভোটাৰৰ সংখ্যা																					
আৰম্ভনি ক্ৰমিক নং	শেষ ক্ৰমিক নং	মুঠ ভোটাৰ																			
		পুৰুষ	মহিলা	৩য় লিঙ্গ	মুঠ																
1	413	211	199	0	410																

নিৰ্বাচক পঞ্জীয়ন বিষয়াৰ স্বাক্ষৰ

Nazri Naksha

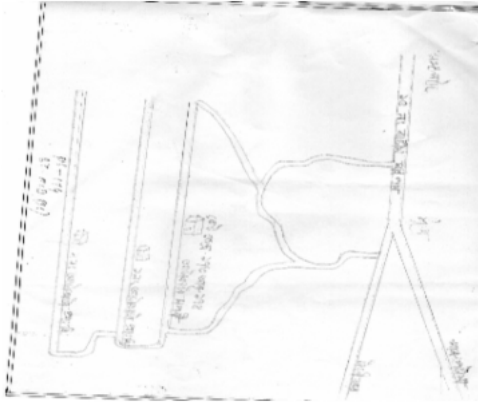

Google Map View



Polling Station Building Front View



ভোটগ্ৰহন কেন্দ্ৰৰ সন্মুখৰ দৃশ্য



Cad View

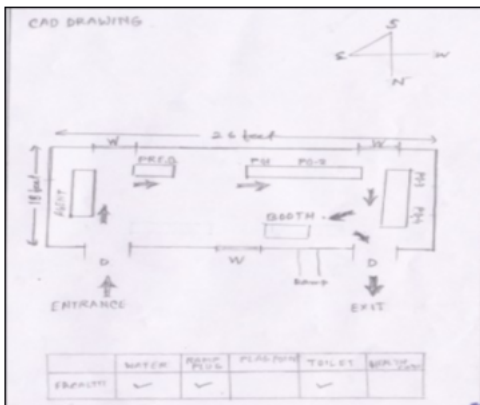

Key MAP View





1 নাম : কালিম নোছা স্বামীৰ নাম: চামচুল বেপাৰী ঘৰ নং : 1 বয়স : 61 লিঙ্গ : মহিলা	FCM1310981 ফটো উপলব্ধ	2 নাম : জামিৰ উদ্দিন পিতাৰ নাম: চামচুল বেপাৰী ঘৰ নং : 1 বয়স : 49 লিঙ্গ : পুৰুষ	FCM1310992 ফটো উপলব্ধ	3 নাম : আমিৰ আলি পিতাৰ নাম: চামচুল বেপাৰী ঘৰ নং : 1 বয়স : 46 লিঙ্গ : পুৰুষ	FCM1311008 ফটো উপলব্ধ
4 নাম : ওৰফলি নোছা স্বামীৰ নাম: জামিৰ উদ্দিন ঘৰ নং : 1 বয়স : 43 লিঙ্গ : মহিলা	FCM1311019 ফটো উপলব্ধ	5 নাম : আবু মিঞা পিতাৰ নাম: চামচুল বেপাৰী ঘৰ নং : 1 বয়স : 43 লিঙ্গ : পুৰুষ	FCM1311031 ফটো উপলব্ধ	6 নাম : সূৰ্য্যভান নোছা স্বামীৰ নাম: আমিৰ আলি ঘৰ নং : 1 বয়স : 39 লিঙ্গ : মহিলা	FCM1311020 ফটো উপলব্ধ
7 নাম : হালিমা খাতুন স্বামীৰ নাম: আবু মিঞা ঘৰ নং : 1 বয়স : 37 লিঙ্গ : মহিলা	FCM1311042 ফটো উপলব্ধ	8 নাম : ছামৰ আলি পিতাৰ নাম: চামচুল বেপাৰী ঘৰ নং : 1 বয়স : 37 লিঙ্গ : পুৰুষ	FCM1311053 ফটো উপলব্ধ	9 নাম : বাবৰ আলী পিতাৰ নাম: ছামচুল বেপাৰী ঘৰ নং : 01 বয়স : 33 লিঙ্গ : পুৰুষ	FCM0544775 ফটো উপলব্ধ
10 নাম : আজিভান নোছা স্বামীৰ নাম: ছামৰ আলি ঘৰ নং : 1 বয়স : 30 লিঙ্গ : মহিলা	FCM0001297 ফটো উপলব্ধ	11 নাম : ইজিৰন নোছা স্বামীৰ নাম: বাবৰ আলী ঘৰ নং : 1 বয়স : 25 লিঙ্গ : মহিলা	FCM1382514 ফটো উপলব্ধ	12 নাম : ছাহানুৰ আলী পিতাৰ নাম: আমিৰ আলী ঘৰ নং : 1 বয়স : 22 লিঙ্গ : পুৰুষ	FCM2321537 ফটো উপলব্ধ
13 নাম : হুছেইন আলী মাতৃৰ নাম: কালিম নোছা ঘৰ নং : 1 বয়স : 22 লিঙ্গ : পুৰুষ	ECF0289397 ফটো উপলব্ধ	14 নাম : হাজিৰুৰ বহমান পিতাৰ নাম: আবু মিঞা ঘৰ নং : 01 বয়স : 22 লিঙ্গ : পুৰুষ	ECF0290072 ফটো উপলব্ধ	15 নাম : মুজাফৰ আলী পিতাৰ নাম: জামিৰুদ্দিন ঘৰ নং : 1 বয়স : 21 লিঙ্গ : পুৰুষ	ECF0362459 ফটো উপলব্ধ
#2 16 নাম : আমিৰ হুছেইন পিতাৰ নাম: চবৰ আলী ঘৰ নং : 36 বয়স : 20 লিঙ্গ : পুৰুষ	ECF0183426 ফটো উপলব্ধ	17 নাম : আবুল মিঞা পিতাৰ নাম: আবু মিঞা ঘৰ নং : 01 বয়স : 20 লিঙ্গ : পুৰুষ	ECF0288209 ফটো উপলব্ধ	18 নাম : বক্কৰ আলি পিতাৰ নাম: জংসেৰ ঘৰ নং : 2 বয়স : 66 লিঙ্গ : পুৰুষ	FCM1311064 ফটো উপলব্ধ
19 নাম : জৰিনা খাতুন স্বামীৰ নাম: বক্কৰ আলি ঘৰ নং : 2 বয়স : 54 লিঙ্গ : মহিলা	FCM1311075 ফটো উপলব্ধ	20 নাম : জহিৰ আলি পিতাৰ নাম: বক্কৰ আলি ঘৰ নং : 2 বয়স : 32 লিঙ্গ : পুৰুষ	FCM1311086 ফটো উপলব্ধ	21 নাম : জলিমুদ্দিন আহমেদ পিতাৰ নাম: বক্কৰ আলী ঘৰ নং : 2 বয়স : 25 লিঙ্গ : পুৰুষ	FCM0405084 ফটো উপলব্ধ
22 নাম : বহিমা খাতুন স্বামীৰ নাম: জহিৰ আলী ঘৰ নং : 2 বয়স : 23 লিঙ্গ : মহিলা	FCM2275618 ফটো উপলব্ধ	23 নাম : মজীত আলী পিতাৰ নাম: বক্কৰ আলী ঘৰ নং : 2 বয়স : 22 লিঙ্গ : পুৰুষ	FCM2275576 ফটো উপলব্ধ	24 নাম : ফজল হক পিতাৰ নাম: জংসেৰ আলি ঘৰ নং : 9 বয়স : 76 লিঙ্গ : পুৰুষ	FCM1311100 ফটো উপলব্ধ
25 নাম : কাঠীমালা স্বামীৰ নাম: ফজল হক ঘৰ নং : 9 বয়স : 59 লিঙ্গ : মহিলা	FCM1311111 ফটো উপলব্ধ	26 নাম : কাশেম আলি পিতাৰ নাম: ফজল হক ঘৰ নং : 9 বয়স : 33 লিঙ্গ : পুৰুষ	FCM1311097 ফটো উপলব্ধ	27 নাম : হাসিম আলী পিতাৰ নাম: ফজল হক ঘৰ নং : 9 বয়স : 28 লিঙ্গ : পুৰুষ	FCM0253930 ফটো উপলব্ধ
28 নাম : আকলিমা খাতুন স্বামীৰ নাম: কাশেম আলী ঘৰ নং : 9 বয়স : 27 লিঙ্গ : মহিলা	FCM0266114 ফটো উপলব্ধ	29 নাম : হাশৰ আলী পিতাৰ নাম: ফজল হক ঘৰ নং : 03 বয়স : 22 লিঙ্গ : পুৰুষ	ECF0303891 ফটো উপলব্ধ	30 নাম : আকতাৰা বেগম স্বামীৰ নাম: হাসিম আলী ঘৰ নং : 03 বয়স : 19 লিঙ্গ : মহিলা	ECF0333914 ফটো উপলব্ধ



31	FCM1311122	ফটো উপলব্ধ	নাম : শাহাজামাল পিতাৰ নাম: জংমেৰ ঘৰ নং : 8 বয়স : 61 লিঙ্গ : পুৰুষ
32	FCM1311133	ফটো উপলব্ধ	নাম : ছবিৰন নেছা স্বামীৰ নাম: শাহাজামাল ঘৰ নং : 8 বয়স : 49 লিঙ্গ : মহিলা
33	FCM0246413	ফটো উপলব্ধ	নাম : মুস্তাক আলী পিতাৰ নাম: শাহাজামাল - ঘৰ নং : 8 বয়স : 27 লিঙ্গ : পুৰুষ
34	FCM1872811	ফটো উপলব্ধ	নাম : জস্বৰ আলী পিতাৰ নাম: শাহা জামাল ঘৰ নং : 4 বয়স : 25 লিঙ্গ : পুৰুষ
35	FCM1311144	ফটো উপলব্ধ	নাম : বাদশা আলি পিতাৰ নাম: জংসেৰ আলি ঘৰ নং : 5 বয়স : 52 লিঙ্গ : পুৰুষ
36	FCM1311155	ফটো উপলব্ধ	নাম : আজলি তান নেছা স্বামীৰ নাম: বাদশা আলি ঘৰ নং : 5 বয়স : 40 লিঙ্গ : মহিলা
37	FCM1550888	ফটো উপলব্ধ	নাম : আব্বাহ আলী পিতাৰ নাম: বাদশা আলী ঘৰ নং : 05 বয়স : 24 লিঙ্গ : পুৰুষ
38	FCM1311177	ফটো উপলব্ধ	নাম : লাল মিয়া পিতাৰ নাম: ছাদেক বেপাৰী ঘৰ নং : 6 বয়স : 61 লিঙ্গ : পুৰুষ
39	FCM1311188	ফটো উপলব্ধ	নাম : কাজতান স্বামীৰ নাম: লাল মিঞা ঘৰ নং : 6 বয়স : 54 লিঙ্গ : মহিলা
40	FCM1311199	ফটো উপলব্ধ	নাম : ফৰিদ আলী পিতাৰ নাম: লাল মিয়া ঘৰ নং : 6 বয়স : 28 লিঙ্গ : পুৰুষ
41	FCM2271260	ফটো উপলব্ধ	নাম : আলিজা বেগম স্বামীৰ নাম: ফৰিদ আলী ঘৰ নং : 6 বয়স : 23 লিঙ্গ : মহিলা
42	FCM1311213	ফটো উপলব্ধ	নাম : নেকবৰ আলি পিতাৰ নাম: ছাদেক ঘৰ নং : 9 বয়স : 66 লিঙ্গ : পুৰুষ
43	FCM1311224	ফটো উপলব্ধ	নাম : শলক তান নেছা স্বামীৰ নাম: নেকবৰ আলি ঘৰ নং : 9 বয়স : 59 লিঙ্গ : মহিলা
44	FCM1311235	ফটো উপলব্ধ	নাম : নেভৰ তান নেছা পিতাৰ নাম: নেকবৰ আলি ঘৰ নং : 9 বয়স : 39 লিঙ্গ : মহিলা
45	ECF0364612	ফটো উপলব্ধ	নাম : ছাইদৰ বহমান পিতাৰ নাম: নেকবৰ আলী ঘৰ নং : 7 বয়স : 19 লিঙ্গ : পুৰুষ
46	FCM1311246	ফটো উপলব্ধ	নাম : নায়েব আলি পিতাৰ নাম: ছাদেক ঘৰ নং : 8 বয়স : 54 লিঙ্গ : পুৰুষ
47	FCM1311257	ফটো উপলব্ধ	নাম : মালেকা খাতুন স্বামীৰ নাম: নায়েব আলি ঘৰ নং : 8 বয়স : 44 লিঙ্গ : মহিলা
48	ECF0292821	ফটো উপলব্ধ	নাম : মহৰ আলী পিতাৰ নাম: সাহা জামাল ঘৰ নং : 08 বয়স : 23 লিঙ্গ : পুৰুষ
49	ECF0292813	ফটো উপলব্ধ	নাম : জৰিপ আলী পিতাৰ নাম: সাহা জামাল ঘৰ নং : 08 বয়স : 20 লিঙ্গ : পুৰুষ
50	ECF0292839	ফটো উপলব্ধ	নাম : নিলীতান বেগম স্বামীৰ নাম: মুস্তাক আলী ঘৰ নং : 08 বয়স : 19 লিঙ্গ : মহিলা
51	FCM1311268	ফটো উপলব্ধ	নাম : হজৰত আলি পিতাৰ নাম: ছাদেক আলি ঘৰ নং : 9 বয়স : 59 লিঙ্গ : পুৰুষ
52	FCM1311279	ফটো উপলব্ধ	নাম : সেন্দৰীতান নেছা স্বামীৰ নাম: হজৰত আলি ঘৰ নং : 9 বয়স : 51 লিঙ্গ : মহিলা
53	FCM1311280	ফটো উপলব্ধ	নাম : হাজিৰন নেছা পিতাৰ নাম: হজৰত আলি ঘৰ নং : 9 বয়স : 38 লিঙ্গ : মহিলা
54	FCM1311291	ফটো উপলব্ধ	নাম : চালামত আলী পিতাৰ নাম: হজৰত আলী ঘৰ নং : 9 বয়স : 33 লিঙ্গ : পুৰুষ
55	FCM0399113	ফটো উপলব্ধ	নাম : ছাজাহান আলী পিতাৰ নাম: হজৰত আলী ঘৰ নং : 9 বয়স : 27 লিঙ্গ : পুৰুষ
56	FCM0506543	ফটো উপলব্ধ	নাম : আজিৰন নেছা পিতাৰ নাম: হজৰত আলী ঘৰ নং : 99 বয়স : 26 লিঙ্গ : মহিলা
57	ECF0209775	ফটো উপলব্ধ	নাম : বিৰফুলি বেগম স্বামীৰ নাম: চালামত আলী ঘৰ নং : 9 বয়স : 23 লিঙ্গ : মহিলা
58	ECF0307272	ফটো উপলব্ধ	নাম : আব্দুল আজিদ পিতাৰ নাম: হজৰত আলী ঘৰ নং : 09 বয়স : 23 লিঙ্গ : পুৰুষ
59	ECF0297234	ফটো উপলব্ধ	নাম : আজাদ আলী পিতাৰ নাম: হজৰত আলী ঘৰ নং : 09 বয়স : 22 লিঙ্গ : পুৰুষ
60	ECF0302638	ফটো উপলব্ধ	নাম : মহিমা বেগম স্বামীৰ নাম: আজাদ আলী ঘৰ নং : 09 বয়স : 21 লিঙ্গ : মহিলা



61 নাম : আছমা খাতুন স্বামীৰ নাম: ছাজাহান আলী ঘৰ নং : 09 বয়স : 21 লিঙ্গ : মহিলা	ECF0368860 ফটো উপলব্ধ	62 নাম : বফা আলি পিতাৰ নাম: ছাদেক আলি ঘৰ নং : 10 বয়স : 59 লিঙ্গ : পুৰুষ	FCM1311304 ফটো উপলব্ধ	63 নাম : কয়েদ ভান নেছা স্বামীৰ নাম: বফা আলি ঘৰ নং : 10 বয়স : 51 লিঙ্গ : মহিলা	FCM1311315 ফটো উপলব্ধ
64 নাম : সূৰ্য ভান বেগম স্বামীৰ নাম: বফা আলী ঘৰ নং : 10 বয়স : 28 লিঙ্গ : মহিলা	FCM0511998 ফটো উপলব্ধ	65 নাম : সুখীভান নেছা স্বামীৰ নাম: ছৈয়দ আলি ঘৰ নং : 11 বয়স : 47 লিঙ্গ : মহিলা	FCM1311348 ফটো উপলব্ধ	66 নাম : জবা খাতুন স্বামীৰ নাম: ছৈয়দ আলি ঘৰ নং : 11 বয়স : 44 লিঙ্গ : মহিলা	FCM1311359 ফটো উপলব্ধ
67 নাম : সহিদ আলী পিতাৰ নাম: ছৈয়দ আলী ঘৰ নং : 11 বয়স : 33 লিঙ্গ : পুৰুষ	FCM1311371 ফটো উপলব্ধ	68 নাম : বহিমা খাতুন স্বামীৰ নাম: শহিদ আলী ঘৰ নং : 11 বয়স : 29 লিঙ্গ : মহিলা	FCM1261403 ফটো উপলব্ধ	69 নাম : জবেদ আলী পিতাৰ নাম: ছৈয়দ আলী ঘৰ নং : 11 বয়স : 27 লিঙ্গ : পুৰুষ	FCM0511949 ফটো উপলব্ধ
70 নাম : অহেদ আলী পিতাৰ নাম: ছৈয়দ আলী ঘৰ নং : 11 বয়স : 25 লিঙ্গ : পুৰুষ	FCM1260702 ফটো উপলব্ধ	71 নাম : শৰিফুল বেগম স্বামীৰ নাম: অহেদ আলী ঘৰ নং : 11 বয়স : 25 লিঙ্গ : মহিলা	FCM1260694 ফটো উপলব্ধ	72 নাম : মৰিয়ম বেগম স্বামীৰ নাম: হামেদ আলি ঘৰ নং : 15 বয়স : 55 লিঙ্গ : মহিলা	FCM1311462 ফটো উপলব্ধ
73 নাম : বুস্তম আলি পিতাৰ নাম: হামেদ আলি ঘৰ নং : 15 বয়স : 47 লিঙ্গ : পুৰুষ	FCM1311473 ফটো উপলব্ধ	74 নাম : মুনছৰ আলি পিতাৰ নাম: হামেদ আলি ঘৰ নং : 15 বয়স : 40 লিঙ্গ : পুৰুষ	FCM1311484 ফটো উপলব্ধ	75 নাম : আবু ছামা পিতাৰ নাম: হামেদ আলি ঘৰ নং : 15 বয়স : 39 লিঙ্গ : পুৰুষ	FCM1311495 ফটো উপলব্ধ
76 নাম : বহিমা বেগম স্বামীৰ নাম: বুস্তম আলী ঘৰ নং : 15 বয়স : 38 লিঙ্গ : মহিলা	FCM1311508 ফটো উপলব্ধ	77 নাম : বিল্লাল আলী পিতাৰ নাম: হামেদ আলী ঘৰ নং : 15 বয়স : 37 লিঙ্গ : পুৰুষ	FCM1311519 ফটো উপলব্ধ	78 নাম : অমিচা বেগম স্বামীৰ নাম: বিল্লাল আলী ঘৰ নং : 15 বয়স : 33 লিঙ্গ : মহিলা	FCM1311520 ফটো উপলব্ধ
79 নাম : পিয়ামালা খাতুন পিতাৰ নাম: আবু সামী ঘৰ নং : 15 বয়স : 30 লিঙ্গ : মহিলা	FCM2234266 ফটো উপলব্ধ	80 নাম : মহিদল ইছলাম পিতাৰ নাম: হামেদ আলী ঘৰ নং : 15 বয়স : 25 লিঙ্গ : পুৰুষ	FCM0401257 ফটো উপলব্ধ	81 নাম : মিজানুৰ রহমান পিতাৰ নাম: হামেদ আলী ঘৰ নং : 15 বয়স : 24 লিঙ্গ : পুৰুষ	FCM0671651 ফটো উপলব্ধ
82 নাম : ওমৰ আলি পিতাৰ নাম: মহম্মদ আলি ঘৰ নং : 16 বয়স : 49 লিঙ্গ : পুৰুষ	FCM1311564 ফটো উপলব্ধ	83 নাম : ইব্রাহিম খলিল পিতাৰ নাম: মহম্মদ আলি ঘৰ নং : 16 বয়স : 46 লিঙ্গ : পুৰুষ	FCM1311575 ফটো উপলব্ধ	84 নাম : বেছলা খাতুন স্বামীৰ নাম: আইজল ঘৰ নং : 16 বয়স : 41 লিঙ্গ : মহিলা	FCM1311586 ফটো উপলব্ধ
85 নাম : পূৰ্ণিমা বেগম স্বামীৰ নাম: ওমৰ আলি ঘৰ নং : 16 বয়স : 39 লিঙ্গ : মহিলা	FCM1311633 ফটো উপলব্ধ	86 নাম : ছাৰ্জিনা বেগম স্বামীৰ নাম: ইব্রাহিম খলিল ঘৰ নং : 16 বয়স : 28 লিঙ্গ : মহিলা	FCM1264027 ফটো উপলব্ধ	87 নাম : সহিদুৰ রহমান পিতাৰ নাম: আইজল হক ঘৰ নং : 16 বয়স : 21 লিঙ্গ : পুৰুষ	FCM2275659 ফটো উপলব্ধ
88 নাম : ছাজিদ ওমৰ পিতাৰ নাম: ওমৰ আলী ঘৰ নং : 16 বয়স : 20 লিঙ্গ : পুৰুষ	ECF0224386 ফটো উপলব্ধ	89 নাম : ইচিভান নেছা স্বামীৰ নাম: ইব্রাহিম আলি ঘৰ নং : 18 বয়স : 46 লিঙ্গ : মহিলা	FCM1311677 ফটো উপলব্ধ	90 নাম : আজাদ আলী পিতাৰ নাম: ইব্রাহিম আলী ঘৰ নং : 18 বয়স : 26 লিঙ্গ : পুৰুষ	FCM0537019 ফটো উপলব্ধ



91 নাম : সাহা আলি পিতাৰ নাম: বানভাশা ঘৰ নং : ১৯ বয়স : 51 লিঙ্গ : পুৰুষ	FCM1311699 ফটো উপলব্ধ	92 নাম : ফৰিহান নেছা স্বামীৰ নাম: সাহা আলি ঘৰ নং : ১৯ বয়স : 40 লিঙ্গ : মহিলা	FCM1311702 ফটো উপলব্ধ	93 নাম : শেখ ফৰিহান পিতাৰ নাম: সাহা আলী ঘৰ নং : 19 বয়স : 25 লিঙ্গ : পুৰুষ	ECF0226407 ফটো উপলব্ধ
94 নাম : গিয়াছ উদ্দিন পিতাৰ নাম: সাহা আলী ঘৰ নং : 19 বয়স : 19 লিঙ্গ : পুৰুষ	ECF0276568 ফটো উপলব্ধ	95 নাম : গোলাপ আলি পিতাৰ নাম: বানভাশা ঘৰ নং : ২০ বয়স : 59 লিঙ্গ : পুৰুষ	FCM1311713 ফটো উপলব্ধ	96 নাম : চয়ফুল বিবি স্বামীৰ নাম: গোলাপ আলি ঘৰ নং : ২০ বয়স : 47 লিঙ্গ : মহিলা	FCM1311724 ফটো উপলব্ধ
97 নাম : ছমিয়া পিতাৰ নাম: গোলাপ আলি ঘৰ নং : 20 বয়স : 30 লিঙ্গ : পুৰুষ	FCM0072975 ফটো উপলব্ধ	98 নাম : জামিৰন নেছা স্বামীৰ নাম: মুদ্দিন - ঘৰ নং : ২০ বয়স : 27 লিঙ্গ : মহিলা	FCM0242420 ফটো উপলব্ধ	99 নাম : ছৈমুদ্দিন পিতাৰ নাম: গোলাপ আলী ঘৰ নং : ২০ বয়স : 27 লিঙ্গ : পুৰুষ	FCM0257881 ফটো উপলব্ধ
100 নাম : শহৰ ভানু স্বামীৰ নাম: ছৈমিঞা - ঘৰ নং : ২০ বয়স : 26 লিঙ্গ : মহিলা	FCM0245944 ফটো উপলব্ধ	101 নাম : অহিমুদ্দিন পিতাৰ নাম: গোলাপ আলী ঘৰ নং : 20 বয়স : 26 লিঙ্গ : পুৰুষ	FCM1573963 ফটো উপলব্ধ	102 নাম : আবুল হুছেইন পিতাৰ নাম: মইজুদ্দিন ঘৰ নং : ২১ বয়স : 64 লিঙ্গ : পুৰুষ	FCM1311735 ফটো উপলব্ধ
103 নাম : গোলাপ ফুল নেছা স্বামীৰ নাম: আবুল হুছেইন ঘৰ নং : ২১ বয়স : 54 লিঙ্গ : মহিলা	FCM1311746 ফটো উপলব্ধ	104 নাম : গোলাপ হুছেইন পিতাৰ নাম: আবুল হুছেইন ঘৰ নং : ২১ বয়স : 36 লিঙ্গ : পুৰুষ	FCM1311757 ফটো উপলব্ধ	105 নাম : চহৰ আলী পিতাৰ নাম: আবুল হুছেইন ঘৰ নং : ২১ বয়স : 35 লিঙ্গ : পুৰুষ	FCM1311768 ফটো উপলব্ধ
106 নাম : কদভান খাতুন স্বামীৰ নাম: চহৰ আলী ঘৰ নং : ২১ বয়স : 33 লিঙ্গ : মহিলা	FCM1311779 ফটো উপলব্ধ	107 নাম : হুছক আলি পিতাৰ নাম: আবুল হুছেইন ঘৰ নং : ২১ বয়স : 33 লিঙ্গ : পুৰুষ	FCM1305415 ফটো উপলব্ধ	108 নাম : ছালেহা খাতুন স্বামীৰ নাম: হুছক আলি ঘৰ নং : ২১ বয়স : 32 লিঙ্গ : মহিলা	FCM1305426 ফটো উপলব্ধ
109 নাম : বহিম বাদশাহ পিতাৰ নাম: আবুল হুছেইন ঘৰ নং : 21 বয়স : 28 লিঙ্গ : পুৰুষ	FCM0524140 ফটো উপলব্ধ	110 নাম : ছাবিনা বেগম স্বামীৰ নাম: গোলাপ হুছেইন ঘৰ নং : 21 বয়স : 24 লিঙ্গ : মহিলা	ECF0132233 ফটো উপলব্ধ	111 নাম : মাইনা খাতুন পিতাৰ নাম: আবুল হুছেইন ঘৰ নং : 21 বয়স : 23 লিঙ্গ : মহিলা	FCM1484237 ফটো উপলব্ধ
112 নাম : ছাৰভান নেচা স্বামীৰ নাম: বহিম বাদশাহ ঘৰ নং : 21 বয়স : 22 লিঙ্গ : মহিলা	FCM2288546 ফটো উপলব্ধ	113 নাম : ঢলি বিবি স্বামীৰ নাম: সাহেব আলি ঘৰ নং : ২২ বয়স : 69 লিঙ্গ : মহিলা	FCM1311804 ফটো উপলব্ধ	114 নাম : দিনদাৰ আলি পিতাৰ নাম: সাহেব আলি ঘৰ নং : ২২ বয়স : 44 লিঙ্গ : পুৰুষ	FCM1311815 ফটো উপলব্ধ
115 নাম : ইজাৰ আলি পিতাৰ নাম: সাহেব আলি ঘৰ নং : ২২ বয়স : 41 লিঙ্গ : পুৰুষ	FCM1311837 ফটো উপলব্ধ	116 নাম : চাহাৰা বেগম স্বামীৰ নাম: দিনদাৰ আলি ঘৰ নং : ২২ বয়স : 37 লিঙ্গ : মহিলা	FCM1311826 ফটো উপলব্ধ	117 নাম : মাছুমা খাতুন স্বামীৰ নাম: ইজাৰ আলী ঘৰ নং : ২২ বয়স : 34 লিঙ্গ : মহিলা	FCM1311780 ফটো উপলব্ধ
118 নাম : দিনেছ আলি পিতাৰ নাম: সাহেব আলি ঘৰ নং : 22 বয়স : 28 লিঙ্গ : পুৰুষ	FCM0082396 ফটো উপলব্ধ	119 নাম : আহমদ আলী পিতাৰ নাম: সাহেব আলী ঘৰ নং : ২২ বয়স : 26 লিঙ্গ : পুৰুষ	FCM0376244 ফটো উপলব্ধ	120 নাম : জোলেখা বেগম স্বামীৰ নাম: দিনেছ আলী ঘৰ নং : 22 বয়স : 25 লিঙ্গ : মহিলা	FCM2320919 ফটো উপলব্ধ



121	ECF0263566	ফটো উপলব্ধ	নাম : ছাবিনা খাতুন স্বামীৰ নাম: আহমেদ আলী ঘৰ নং : 22 বয়স : 19 লিঙ্গ : মহিলা	122	FCM1311859	ফটো উপলব্ধ	নাম : হালিমন নেছা স্বামীৰ নাম: কোনা বেপাৰী ঘৰ নং : 20 বয়স : 79 লিঙ্গ : মহিলা	123	FCM1311860	ফটো উপলব্ধ	নাম : নুৰমহমদ পিতাৰ নাম: কোনা বেপাৰী ঘৰ নং : 20 বয়স : 56 লিঙ্গ : পুৰুষ
124	FCM1311882	ফটো উপলব্ধ	নাম : আক্কাছ আলি পিতাৰ নাম: কোনা বেপাৰী ঘৰ নং : 20 বয়স : 54 লিঙ্গ : পুৰুষ	125	FCM1311871	ফটো উপলব্ধ	নাম : ছাবিনা খাতুন স্বামীৰ নাম: নুৰমহমদ ঘৰ নং : 20 বয়স : 44 লিঙ্গ : মহিলা	126	FCM1311893	ফটো উপলব্ধ	নাম : আমিতন নেছা স্বামীৰ নাম: আক্কাছ আলি ঘৰ নং : 20 বয়স : 39 লিঙ্গ : মহিলা
127	FCM2320935	ফটো উপলব্ধ	নাম : আছফুলি বেগম পিতাৰ নাম: আক্কাছ আলী ঘৰ নং : 23 বয়স : 23 লিঙ্গ : মহিলা	128	FCM1872787	ফটো উপলব্ধ	নাম : আব্বাছ আলী পিতাৰ নাম: আক্কাছ আলী ঘৰ নং : 23 বয়স : 22 লিঙ্গ : পুৰুষ	129	ECF0134569	ফটো উপলব্ধ	নাম : আন্বাছ আলী পিতাৰ নাম: আক্কাছ আলী ঘৰ নং : 23 বয়স : 20 লিঙ্গ : পুৰুষ
130	FCM1312001	ফটো উপলব্ধ	নাম : শুকুৰ আলি পিতাৰ নাম: জিছমদ্দিন ঘৰ নং : 25 বয়স : 71 লিঙ্গ : পুৰুষ	131	FCM1312012	ফটো উপলব্ধ	নাম : কোমৰ ভান নেছা স্বামীৰ নাম: শুকুৰ আলি ঘৰ নং : 25 বয়স : 59 লিঙ্গ : মহিলা	132	FCM0094797	ফটো উপলব্ধ	নাম : কোমৰ আলী পিতাৰ নাম: শুকুৰ আলি ঘৰ নং : 25 বয়স : 30 লিঙ্গ : পুৰুষ
133	FCM0090779	ফটো উপলব্ধ	নাম : আখিলা খাতুন স্বামীৰ নাম: কোমৰ আলী ঘৰ নং : 25 বয়স : 28 লিঙ্গ : মহিলা	134	FCM1312023	ফটো উপলব্ধ	নাম : আব্দুল কৰিম পিতাৰ নাম: পিৰুবেপাৰী ঘৰ নং : 26 বয়স : 61 লিঙ্গ : পুৰুষ	135	FCM1312034	ফটো উপলব্ধ	নাম : সন্দিফুল স্বামীৰ নাম: আবদুল কৰিম ঘৰ নং : 26 বয়স : 56 লিঙ্গ : মহিলা
136	FCM1312045	ফটো উপলব্ধ	নাম : সন্দেশ আলি পিতাৰ নাম: আব্দুল কৰিম ঘৰ নং : 26 বয়স : 37 লিঙ্গ : পুৰুষ	137	FCM1312056	ফটো উপলব্ধ	নাম : কুৰেন আলী পিতাৰ নাম: আব্দুল কৰিম ঘৰ নং : 26 বয়স : 33 লিঙ্গ : পুৰুষ	138	FCM0391151	ফটো উপলব্ধ	নাম : ছাহাৰা বেগম স্বামীৰ নাম: সন্দেশ আলী ঘৰ নং : 26 বয়স : 33 লিঙ্গ : মহিলা
139	FCM0391185	ফটো উপলব্ধ	নাম : বিসু আলী পিতাৰ নাম: আব্দুল কৰিম ঘৰ নং : 26 বয়স : 26 লিঙ্গ : পুৰুষ	140	FCM1763481	ফটো উপলব্ধ	নাম : কুলচুমা বেগম স্বামীৰ নাম: কুৰেন আলী ঘৰ নং : 26 বয়স : 24 লিঙ্গ : মহিলা	141	FCM1872753	ফটো উপলব্ধ	নাম : চকিনা খাতুন স্বামীৰ নাম: বিসু আলী ঘৰ নং : 26 বয়স : 23 লিঙ্গ : মহিলা
142	FCM1872761	ফটো উপলব্ধ	নাম : মোজামিল হক পিতাৰ নাম: আব্দুল কৰিম ঘৰ নং : 26 বয়স : 22 লিঙ্গ : পুৰুষ	143	FCM1312090	ফটো উপলব্ধ	নাম : ছামিৰন নেছা স্বামীৰ নাম: ছলিমদ্দিন ঘৰ নং : 29 বয়স : 61 লিঙ্গ : মহিলা	144	FCM1312114	ফটো উপলব্ধ	নাম : মালেকা খাতুন স্বামীৰ নাম: নুৰ ইছলাম ঘৰ নং : 29 বয়স : 46 লিঙ্গ : মহিলা
145	FCM1312067	ফটো উপলব্ধ	নাম : চামেৰ আলী পিতাৰ নাম: ছলিমুদ্দিন ঘৰ নং : 29 বয়স : 32 লিঙ্গ : পুৰুষ	146	FCM0396150	ফটো উপলব্ধ	নাম : বুৰহান আলী পিতাৰ নাম: আজাদ আলী ঘৰ নং : 27 বয়স : 27 লিঙ্গ : পুৰুষ	147	ECF0101915	ফটো উপলব্ধ	নাম : জয়নাল আবদিন পিতাৰ নাম: ছলিমুদ্দিন ঘৰ নং : 27 বয়স : 26 লিঙ্গ : পুৰুষ
148	FCM0391227	ফটো উপলব্ধ	নাম : মমতা বেগম স্বামীৰ নাম: চামেৰ আলী ঘৰ নং : 29 বয়স : 25 লিঙ্গ : মহিলা	# 149	ECF0222737	ফটো উপলব্ধ	নাম : বহমতুল্লাহ পিতাৰ নাম: নুৰ ইছলাম ঘৰ নং : 27 বয়স : 19 লিঙ্গ : পুৰুষ	150	ECF0317180	ফটো উপলব্ধ	নাম : ছুছেইন আলী পিতাৰ নাম: ছলিমুদ্দিন ঘৰ নং : 27 বয়স : 19 লিঙ্গ : পুৰুষ



151 নাম : শুকুৰ আলি পিতাৰ নাম: খাতিৰ বেপাৰী ঘৰ নং : ২৮ বয়স : 66 লিঙ্গ : পুৰুষ	FCM1312192 ফটো উপলব্ধ	152 নাম : সন্দিফুলি স্বামীৰ নাম: শুকুৰ আলি ঘৰ নং : ২৮ বয়স : 56 লিঙ্গ : মহিলা	FCM1312205 ফটো উপলব্ধ	153 নাম : আইনুল হক পিতাৰ নাম: খাতি বেপাৰী ঘৰ নং : ২৮ বয়স : 57 লিঙ্গ : পুৰুষ	FCM1312227 ফটো উপলব্ধ
154 নাম : পইতন মালা স্বামীৰ নাম: আইনুল ঘৰ নং : ২৯ বয়স : 54 লিঙ্গ : মহিলা	FCM1312238 ফটো উপলব্ধ	155 নাম : বাহাৰ আলী পিতাৰ নাম: আইনুল হক ঘৰ নং : ২৯ বয়স : 28 লিঙ্গ : পুৰুষ	FCM0253914 ফটো উপলব্ধ	156 নাম : মালেকা খাতুন স্বামীৰ নাম: বাহাৰ আলী ঘৰ নং : ২৯ বয়স : 27 লিঙ্গ : মহিলা	FCM0266064 ফটো উপলব্ধ
157 নাম : ছাদাম হুছেইন পিতাৰ নাম: আইনুল হক ঘৰ নং : 29 বয়স : 20 লিঙ্গ : পুৰুষ	ECF0364620 ফটো উপলব্ধ	158 নাম : কাজতান নেছা স্বামীৰ নাম: হাজী আব্দুল জোব্বাৰ ঘৰ নং : ৩০ বয়স : 93 লিঙ্গ : মহিলা	FCM1312250 ফটো উপলব্ধ	159 নাম : বাবিয়া খাতুন স্বামীৰ নাম: ইউনুচ আলী ঘৰ নং : ৩০ বয়স : 52 লিঙ্গ : মহিলা	FCM1312294 ফটো উপলব্ধ
160 নাম : অছিমুদ্দিন পিতাৰ নাম: আব্দুল জোব্বাৰ ঘৰ নং : ৩০ বয়স : 52 লিঙ্গ : পুৰুষ	FCM1312261 ফটো উপলব্ধ	161 নাম : ছাহাৰা খাতুন স্বামীৰ নাম: অছিমুদ্দিন ঘৰ নং : 30 বয়স : 51 লিঙ্গ : মহিলা	ECF0085720 ফটো উপলব্ধ	162 নাম : ইউনুছ আলী পিতাৰ নাম: হাজী আব্দুল জোব্বাৰ ঘৰ নং : ৩০ বয়স : 49 লিঙ্গ : পুৰুষ	FCM1312283 ফটো উপলব্ধ
163 নাম : বুস্তম আলী পিতাৰ নাম: আব্দুল জোব্বাৰ ঘৰ নং : ৩০ বয়স : 39 লিঙ্গ : পুৰুষ	FCM1312307 ফটো উপলব্ধ	164 নাম : মধমালা খাতুন স্বামীৰ নাম: বুস্তম আলী ঘৰ নং : ৩০ বয়স : 32 লিঙ্গ : মহিলা	FCM1306032 ফটো উপলব্ধ	165 নাম : চুলতান মামুদ পিতাৰ নাম: অছিমুদ্দিন ঘৰ নং : ৩০ বয়স : 27 লিঙ্গ : পুৰুষ	FCM0254011 ফটো উপলব্ধ
166 নাম : মিনাৰা বেগম স্বামীৰ নাম: চুলতান মামুদ ঘৰ নং : 30 বয়স : 22 লিঙ্গ : মহিলা	ECF0077248 ফটো উপলব্ধ	167 নাম : আলী আকবৰ পিতাৰ নাম: ইউনুছ আলী ঘৰ নং : 30 বয়স : 19 লিঙ্গ : পুৰুষ	ECF0328799 ফটো উপলব্ধ	168 নাম : হাকি মুদ্দিন পিতাৰ নাম: আব্দুল জোব্বাৰ ঘৰ নং : ৩১ বয়স : 63 লিঙ্গ : পুৰুষ	FCM1312318 ফটো উপলব্ধ
169 নাম : মজিবন নেছা স্বামীৰ নাম: হাকিমুদ্দিন ঘৰ নং : ৩১ বয়স : 54 লিঙ্গ : মহিলা	FCM1312329 ফটো উপলব্ধ	170 নাম : মজি আলি পিতাৰ নাম: হাকিমুদ্দিন ঘৰ নং : ৩১ বয়স : 37 লিঙ্গ : পুৰুষ	FCM1312330 ফটো উপলব্ধ	171 নাম : কুলচুন বিবি স্বামীৰ নাম: মজি আলী ঘৰ নং : 31 বয়স : 29 লিঙ্গ : মহিলা	FCM0536573 ফটো উপলব্ধ
172 নাম : মতিবৰ বহমান পিতাৰ নাম: হাকিমুদ্দিন ঘৰ নং : ৩১ বয়স : 27 লিঙ্গ : পুৰুষ	FCM0375832 ফটো উপলব্ধ	173 নাম : মজিনা বেগম পিতাৰ নাম: মুশাৰফ আলী ঘৰ নং : 31 বয়স : 27 লিঙ্গ : মহিলা	FCM0607879 ফটো উপলব্ধ	174 নাম : মমিন আলী পিতাৰ নাম: হাকি মুদ্দিন ঘৰ নং : 31 বয়স : 25 লিঙ্গ : পুৰুষ	FCM0545434 ফটো উপলব্ধ
175 নাম : মুজামিল হক পিতাৰ নাম: হাকি মুদ্দিন ঘৰ নং : 31 বয়স : 24 লিঙ্গ : পুৰুষ	ECF0147389 ফটো উপলব্ধ	176 নাম : ফাতেমা বেগম পিতাৰ নাম: হাকি মুদ্দিন ঘৰ নং : 31 বয়স : 21 লিঙ্গ : মহিলা	ECF0147397 ফটো উপলব্ধ	177 নাম : কাশেম আলি পিতাৰ নাম: হাজী আব্দুল জোব্বাৰ ঘৰ নং : ৩২ বয়স : 66 লিঙ্গ : পুৰুষ	FCM1312341 ফটো উপলব্ধ
178 নাম : লালভান স্বামীৰ নাম: কাশেম আলী ঘৰ নং : ৩২ বয়স : 56 লিঙ্গ : মহিলা	FCM1312352 ফটো উপলব্ধ	179 নাম : বিবি স্বামীৰ নাম: কাশেম ঘৰ নং : ৩২ বয়স : 51 লিঙ্গ : মহিলা	FCM1312363 ফটো উপলব্ধ	180 নাম : বিল্লাল আলী পিতাৰ নাম: কাশেম আলী ঘৰ নং : 32 বয়স : 29 লিঙ্গ : পুৰুষ	FCM0550533 ফটো উপলব্ধ



181 নাম : মুনৰা বেগম স্বামীৰ নাম: বিল্লাল আলী ঘৰ নং : 32 বয়স : 27 লিঙ্গ : মহিলা	FCM0550558 ফটো উপলব্ধ	182 নাম : ছিদ্দিক আলী পিতাৰ নাম: কাশেম আলী ঘৰ নং : 32 বয়স : 23 লিঙ্গ : পুৰুষ	ECF0236661 ফটো উপলব্ধ	183 নাম : কাঠিমালা খাতুন পিতাৰ নাম: কাশেম আলী ঘৰ নং : 32 বয়স : 22 লিঙ্গ : মহিলা	FCM1883065 ফটো উপলব্ধ
184 নাম : বমজান আলী পিতাৰ নাম: হাজী আব্দুল জোব্বাৰ ঘৰ নং : 35 বয়স : 45 লিঙ্গ : পুৰুষ	FCM1312523 ফটো উপলব্ধ	185 নাম : অজতান খাতুন স্বামীৰ নাম: বমজান আলী ঘৰ নং : 35 বয়স : 37 লিঙ্গ : মহিলা	FCM1312545 ফটো উপলব্ধ	186 নাম : আজগৰ আলী পিতাৰ নাম: বমজান আলী ঘৰ নং : 35 বয়স : 19 লিঙ্গ : পুৰুষ	ECF0366013 ফটো উপলব্ধ
187 নাম : ফুলমতী বেগুঁৱা স্বামীৰ নাম: ছবদেৰ আলী ঘৰ নং : 37 বয়স : 62 লিঙ্গ : মহিলা	FCM1312556 ফটো উপলব্ধ	188 নাম : ছবদেৰ আলী পিতাৰ নাম: ছবদেৰ আলী ঘৰ নং : 37 বয়স : 44 লিঙ্গ : পুৰুষ	FCM1312567 ফটো উপলব্ধ	189 নাম : জামেলা খাতুন স্বামীৰ নাম: ছবদেৰ আলী ঘৰ নং : 37 বয়স : 37 লিঙ্গ : মহিলা	FCM1312578 ফটো উপলব্ধ
S 190 নাম : বানেছা খাতুন স্বামীৰ নাম: আমিৰ ছেইন ঘৰ নং : 36 বয়স : 33 লিঙ্গ : মহিলা	FCM1257583 ফটো উপলব্ধ	191 নাম : বাছিৰন নেছা স্বামীৰ নাম: চুটকু বেপাৰী ঘৰ নং : 39 বয়স : 62 লিঙ্গ : মহিলা	FCM1312590 ফটো উপলব্ধ	192 নাম : ছহিতন বেগুঁৱা স্বামীৰ নাম: ফকিৰ আলি ঘৰ নং : 39 বয়স : 48 লিঙ্গ : মহিলা	FCM1312603 ফটো উপলব্ধ
193 নাম : সাহিদা বেগম স্বামীৰ নাম: ফৰিদ আলী ঘৰ নং : 37 বয়স : 29 লিঙ্গ : মহিলা	FCM0699520 ফটো উপলব্ধ	194 নাম : ফৰিদ আলী পিতাৰ নাম: ফকিৰ আকন্দ ঘৰ নং : 37 বয়স : 29 লিঙ্গ : পুৰুষ	FCM1250059 ফটো উপলব্ধ	195 নাম : ছবতন নেচা স্বামীৰ নাম: আব্দুল বেপাৰী ঘৰ নং : 80 বয়স : 69 লিঙ্গ : মহিলা	FCM1312625 ফটো উপলব্ধ
196 নাম : ছোৰহাব আলি পিতাৰ নাম: আব্দুল বেপাৰী ঘৰ নং : 80 বয়স : 47 লিঙ্গ : পুৰুষ	FCM1312636 ফটো উপলব্ধ	197 নাম : কিতাব আলি পিতাৰ নাম: আব্দুল বেপাৰী ঘৰ নং : 80 বয়স : 45 লিঙ্গ : পুৰুষ	FCM1312647 ফটো উপলব্ধ	198 নাম : ৰফিকুল ইছলাম পিতাৰ নাম: আব্দুল বেপাৰী ঘৰ নং : 80 বয়স : 43 লিঙ্গ : পুৰুষ	FCM1312658 ফটো উপলব্ধ
199 নাম : অজফা বেগম স্বামীৰ নাম: ছোৰহাব আলি ঘৰ নং : 80 বয়স : 39 লিঙ্গ : মহিলা	FCM1312669 ফটো উপলব্ধ	200 নাম : আদৰী ভান নেছা স্বামীৰ নাম: কিতাব আলি ঘৰ নং : 80 বয়স : 38 লিঙ্গ : মহিলা	FCM1312670 ফটো উপলব্ধ	201 নাম : ৰূপচান বেপাৰী পিতাৰ নাম: আব্দুল বেপাৰী ঘৰ নং : 80 বয়স : 35 লিঙ্গ : পুৰুষ	FCM1312681 ফটো উপলব্ধ
202 নাম : মুন্নি বেগম স্বামীৰ নাম: ৰূপচান আলী ঘৰ নং : 80 বয়স : 35 লিঙ্গ : মহিলা	FCM1312705 ফটো উপলব্ধ	203 নাম : চহৰতান খাতুন স্বামীৰ নাম: ৰফিকুল ইছলাম ঘৰ নং : 80 বয়স : 33 লিঙ্গ : মহিলা	FCM1312692 ফটো উপলব্ধ	204 নাম : হানিফ আলী পিতাৰ নাম: আব্দুল বেপাৰী ঘৰ নং : 80 বয়স : 29 লিঙ্গ : পুৰুষ	FCM0254102 ফটো উপলব্ধ
205 নাম : শেখ ফৰিদ পিতাৰ নাম: ছোৰহাব আলী ঘৰ নং : 40 বয়স : 27 লিঙ্গ : পুৰুষ	ECF0101881 ফটো উপলব্ধ	206 নাম : গোলোছা খাতুন স্বামীৰ নাম: বিল্লাল আলী ঘৰ নং : 80 বয়স : 26 লিঙ্গ : মহিলা	FCM0242263 ফটো উপলব্ধ	207 নাম : সোনামালা বেগম স্বামীৰ নাম: হানিফ আলী ঘৰ নং : 40 বয়স : 23 লিঙ্গ : মহিলা	FCM1872803 ফটো উপলব্ধ
E 208 নাম : হাচেন আলি পিতাৰ নাম: জাফৰ আলি ঘৰ নং : 81 বয়স : 51 লিঙ্গ : পুৰুষ	FCM1312749 ফটো উপলব্ধ	209 নাম : জামিৰন নেছা স্বামীৰ নাম: হাচেন আলি ঘৰ নং : 81 বয়স : 44 লিঙ্গ : মহিলা	FCM1312750 ফটো উপলব্ধ	210 নাম : আক্ৰাচ আলি পিতাৰ নাম: জাফৰ আলি ঘৰ নং : 81 বয়স : 44 লিঙ্গ : পুৰুষ	FCM1312761 ফটো উপলব্ধ



211 নাম : সাহাৰ আলী পিতাৰ নাম: জাফৰ আলী ঘৰ নং : 8১ বয়স : 35 লিঙ্গ : পুৰুষ	FCM1312772 ফটো উপলব্ধ	212 নাম : আমেনা খাতুন স্বামীৰ নাম: সাহাৰ আলী ঘৰ নং : 8১ বয়স : 34 লিঙ্গ : মহিলা	FCM1312716 ফটো উপলব্ধ	213 নাম : আব্দুল কাদেৰ পিতাৰ নাম: হসেন আলী ঘৰ নং : 41 বয়স : 29 লিঙ্গ : পুৰুষ	FCM0677625 ফটো উপলব্ধ
214 নাম : মইনা খাতুন স্বামীৰ নাম: আকীছ আলী ঘৰ নং : 8১ বয়স : 28 লিঙ্গ : মহিলা	FCM0258913 ফটো উপলব্ধ	215 নাম : মজিদা খাতুন স্বামীৰ নাম: আব্দুল কাদেৰ ঘৰ নং : 41 বয়স : 22 লিঙ্গ : মহিলা	ECF0101923 ফটো উপলব্ধ	216 নাম : জহিৰ আলি পিতাৰ নাম: মনু বেপাৰী ঘৰ নং : 8২ বয়স : 54 লিঙ্গ : পুৰুষ	FCM1312783 ফটো উপলব্ধ
217 নাম : জবান আলি পিতাৰ নাম: মনু বেপাৰী ঘৰ নং : 8২ বয়স : 51 লিঙ্গ : পুৰুষ	FCM1312807 ফটো উপলব্ধ	218 নাম : বংমালা স্বামীৰ নাম: জহিৰ আলি ঘৰ নং : 8২ বয়স : 46 লিঙ্গ : মহিলা	FCM1312794 ফটো উপলব্ধ	219 নাম : মজিৰন নেছা স্বামীৰ নাম: জবান আলি ঘৰ নং : 8২ বয়স : 45 লিঙ্গ : মহিলা	FCM1312818 ফটো উপলব্ধ
220 নাম : বাসিদা বেগম স্বামীৰ নাম: জহিৰ আলি ঘৰ নং : 42 বয়স : 27 লিঙ্গ : মহিলা	FCM0506048 ফটো উপলব্ধ	221 নাম : চুলতান আলী পিতাৰ নাম: জহিৰ আলি ঘৰ নং : 42 বয়স : 22 লিঙ্গ : পুৰুষ	FCM1764224 ফটো উপলব্ধ	222 নাম : ছাকজান বেগম স্বামীৰ নাম: চুলতান আলী ঘৰ নং : 42 বয়স : 22 লিঙ্গ : মহিলা	ECF0016402 ফটো উপলব্ধ
223 নাম : নিজাম আলী পিতাৰ নাম: জহিৰ আলি ঘৰ নং : 42 বয়স : 20 লিঙ্গ : পুৰুষ	ECF0016451 ফটো উপলব্ধ	224 নাম : ছায়েদুৰ বহমান পিতাৰ নাম: জবান আলী ঘৰ নং : 42 বয়স : 19 লিঙ্গ : পুৰুষ	ECF0243691 ফটো উপলব্ধ	225 নাম : বমিলা খাতুন স্বামীৰ নাম: জোনাব আলী ঘৰ নং : 88 বয়স : 30 লিঙ্গ : মহিলা	FCM0398834 ফটো উপলব্ধ
226 নাম : সমন্তান বেওৰা স্বামীৰ নাম: মক্ৰৰ আলি ঘৰ নং : 8৬ বয়স : 71 লিঙ্গ : মহিলা	FCM1312830 ফটো উপলব্ধ	227 নাম : সাহা আলি পিতাৰ নাম: মক্ৰৰ আলি ঘৰ নং : 8৬ বয়স : 51 লিঙ্গ : পুৰুষ	FCM1312841 ফটো উপলব্ধ	228 নাম : হাজিৰন নেছা স্বামীৰ নাম: সাহা আলী ঘৰ নং : 8৬ বয়স : 44 লিঙ্গ : মহিলা	FCM1312852 ফটো উপলব্ধ
229 নাম : ছহিদ আলী পিতাৰ নাম: জাগিৰ আলী ঘৰ নং : 89 বয়স : 41 লিঙ্গ : পুৰুষ	FCM1312885 ফটো উপলব্ধ	230 নাম : আমিতুন নেছা অন্যান্য: জাগিৰ আলী ঘৰ নং : 47 বয়স : 38 লিঙ্গ : মহিলা	FCM0405233 ফটো উপলব্ধ	231 নাম : ফুলেছা বেগম স্বামীৰ নাম: সহিদ আলী ঘৰ নং : 89 বয়স : 32 লিঙ্গ : মহিলা	FCM1312896 ফটো উপলব্ধ
232 নাম : অচদ আলী পিতাৰ নাম: মৃত জাগিৰ আলী ঘৰ নং : 47 বয়স : 32 লিঙ্গ : পুৰুষ	FCM0671693 ফটো উপলব্ধ	233 নাম : মমিনা বেগম স্বামীৰ নাম: এশাদ আলী ঘৰ নং : 89 বয়স : 30 লিঙ্গ : মহিলা	FCM0251504 ফটো উপলব্ধ	234 নাম : সুৰুজ মিঞা পিতাৰ নাম: কফিলদ্দিন ঘৰ নং : 8৮ বয়স : 59 লিঙ্গ : পুৰুষ	FCM1312909 ফটো উপলব্ধ
235 নাম : আনোৱাৰা বেগম স্বামীৰ নাম: সুৰুজ মিঞা ঘৰ নং : 8৮ বয়স : 51 লিঙ্গ : মহিলা	FCM1312910 ফটো উপলব্ধ	236 নাম : মতিবৰ বহমান পিতাৰ নাম: সুৰুজ মিঞা ঘৰ নং : 48 বয়স : 32 লিঙ্গ : পুৰুষ	FCM1314121 ফটো উপলব্ধ	237 নাম : উচমান আলী পিতাৰ নাম: সুৰুজ মিঞা ঘৰ নং : 48 বয়স : 30 লিঙ্গ : পুৰুষ	FCM1314132 ফটো উপলব্ধ
238 নাম : আসিয়া খাতুন স্বামীৰ নাম: মতিবৰ বহমান ঘৰ নং : 48 বয়স : 30 লিঙ্গ : মহিলা	FCM0516997 ফটো উপলব্ধ	239 নাম : ইনুছ আলী পিতাৰ নাম: সুৰুজ মিঞা ঘৰ নং : 8৮ বয়স : 28 লিঙ্গ : পুৰুষ	FCM0254664 ফটো উপলব্ধ	240 নাম : আমেনা খাতুন স্বামীৰ নাম: ইনুছ আলী ঘৰ নং : 8৮ বয়স : 26 লিঙ্গ : মহিলা	FCM0266015 ফটো উপলব্ধ



241 নাম : নুৰেদা খাতুন স্বামীৰ নাম: উচমীন আলী ঘৰ নং : 48 বয়স : 24 লিঙ্গ : মহিলা	FCM1881564 ফটো উপলব্ধ	242 নাম : ছোভান আলি পিতাৰ নাম: কাফিলদ্দিন ঘৰ নং : 8৯ বয়স : 56 লিঙ্গ : পুৰুষ	FCM1312921 ফটো উপলব্ধ	243 নাম : জামিনা খাতুন স্বামীৰ নাম: চোবান আলি ঘৰ নং : 8৯ বয়স : 48 লিঙ্গ : মহিলা	FCM1312932 ফটো উপলব্ধ
244 নাম : ছুমদালি পিতাৰ নাম: কাফিলদ্দিন ঘৰ নং : 8৯ বয়স : 46 লিঙ্গ : পুৰুষ	FCM1312943 ফটো উপলব্ধ	245 নাম : আচিয়া খাতুন স্বামীৰ নাম: ছুমদালি ঘৰ নং : 8৯ বয়স : 39 লিঙ্গ : মহিলা	FCM1312954 ফটো উপলব্ধ	246 নাম : জাবেৰ আলী পিতাৰ নাম: ছোভান আলী ঘৰ নং : 8৯ বয়স : 29 লিঙ্গ : পুৰুষ	FCM0256834 ফটো উপলব্ধ
247 নাম : ছালেহা খাতুন স্বামীৰ নাম: জাবেৰ আলী ঘৰ নং : 49 বয়স : 25 লিঙ্গ : মহিলা	FCM0659144 ফটো উপলব্ধ	248 নাম : আছকৰ আলী পিতাৰ নাম: ছুমদালি আলী ঘৰ নং : 49 বয়স : 23 লিঙ্গ : পুৰুষ	FCM1881366 ফটো উপলব্ধ	249 নাম : উমেছা খাতুন স্বামীৰ নাম: বহিম আলী ঘৰ নং : 49 বয়স : 22 লিঙ্গ : মহিলা	FCM1953900 ফটো উপলব্ধ
250 নাম : জ্যোৎস্না ভান স্বামীৰ নাম: আছকৰ আলী ঘৰ নং : 49 বয়স : 22 লিঙ্গ : মহিলা	ECF0100107 ফটো উপলব্ধ	251 নাম : আকবৰ আলী পিতাৰ নাম: ছোভান আলী ঘৰ নং : 49 বয়স : 21 লিঙ্গ : পুৰুষ	FCM2288561 ফটো উপলব্ধ	252 নাম : বহিম আলী পিতাৰ নাম: সোভান আলী ঘৰ নং : 49 নো 2আঠাকাটা বয়স : 22 লিঙ্গ : পুৰুষ	ECF0032227 ফটো উপলব্ধ
253 নাম : সবী খাতুন স্বামীৰ নাম: ফুলমামুদ ঘৰ নং : ৫০ বয়স : 70 লিঙ্গ : মহিলা	FCM1312976 ফটো উপলব্ধ	254 নাম : ফকিৰ আলি পিতাৰ নাম: ফুলমন ঘৰ নং : ৫০ বয়স : 45 লিঙ্গ : পুৰুষ	FCM1312987 ফটো উপলব্ধ	255 নাম : হাচিনা বেগম স্বামীৰ নাম: ফকিৰ আলি ঘৰ নং : ৫০ বয়স : 38 লিঙ্গ : মহিলা	FCM1312998 ফটো উপলব্ধ
256 নাম : বাচিৰন নেছা স্বামীৰ নাম: জমশেৰ আলী ঘৰ নং : ৫১ বয়স : 58 লিঙ্গ : মহিলা	FCM1313015 ফটো উপলব্ধ	257 নাম : আব্বাছ আলি পিতাৰ নাম: জমশেৰ আলী ঘৰ নং : ৫১ বয়স : 38 লিঙ্গ : পুৰুষ	FCM1313026 ফটো উপলব্ধ	258 নাম : আছিয়া খাতুন স্বামীৰ নাম: আব্বাছ আলী ঘৰ নং : ৫১ বয়স : 34 লিঙ্গ : মহিলা	FCM1313037 ফটো উপলব্ধ
259 নাম : আবিদুৰ বহমান পিতাৰ নাম: জমশেৰ আলী ঘৰ নং : 51 বয়স : 31 লিঙ্গ : পুৰুষ	FCM1314110 ফটো উপলব্ধ	260 নাম : আমিন আলী পিতাৰ নাম: জমশেৰ আলী ঘৰ নং : ৫১ বয়স : 30 লিঙ্গ : পুৰুষ	FCM0256743 ফটো উপলব্ধ	261 নাম : অঞ্জুমা বেগম স্বামীৰ নাম: আমিন আলী ঘৰ নং : 51 বয়স : 22 লিঙ্গ : মহিলা	FCM2270833 ফটো উপলব্ধ
D 262 নাম : আফিজল হক পিতাৰ নাম: আৰাজতুল্লা ঘৰ নং : ৬০ বয়স : 71 লিঙ্গ : পুৰুষ	FCM1313048 ফটো উপলব্ধ	263 নাম : তহিৰন নেছা স্বামীৰ নাম: আফিজল ঘৰ নং : ৬০ বয়স : 48 লিঙ্গ : মহিলা	FCM1313059 ফটো উপলব্ধ	264 নাম : আছমা বেগম পিতাৰ নাম: আফিজল হক ঘৰ নং : 60 বয়স : 33 লিঙ্গ : মহিলা	ECF0280370 ফটো উপলব্ধ
265 নাম : হাছেন আলি পিতাৰ নাম: কালা শেখ ঘৰ নং : ৬১ বয়স : 54 লিঙ্গ : পুৰুষ	FCM1313060 ফটো উপলব্ধ	266 নাম : ছাহাৰা বেগম স্বামীৰ নাম: হাছেন আলি ঘৰ নং : ৬১ বয়স : 47 লিঙ্গ : মহিলা	FCM1313071 ফটো উপলব্ধ	267 নাম : বাহাৰ আলী পিতাৰ নাম: হাসান আলী ঘৰ নং : 61 বয়স : 23 লিঙ্গ : পুৰুষ	ECF0285684 ফটো উপলব্ধ
E 268 নাম : বেতুল্য বেওৰা স্বামীৰ নাম: কালা শেখ ঘৰ নং : ৬২ বয়স : 76 লিঙ্গ : মহিলা	FCM1313082 ফটো উপলব্ধ	269 নাম : ওমৰ আলি পিতাৰ নাম: কালা শেখ ঘৰ নং : ৬২ বয়স : 45 লিঙ্গ : পুৰুষ	FCM1313093 ফটো উপলব্ধ	270 নাম : জিৰাতন নেছা স্বামীৰ নাম: ওমৰ আলি ঘৰ নং : ৬২ বয়স : 39 লিঙ্গ : মহিলা	FCM1313106 ফটো উপলব্ধ



271	FCM1122092	ফটো উপলব্ধ	নাম : জিয়াবুল হক পিতাৰ নাম : ওমৰ আলী ঘৰ নং : 62 বয়স : 26 লিঙ্গ : পুৰুষ	272	FCM1313117	ফটো উপলব্ধ	নাম : ছিদ্দিক আলি পিতাৰ নাম : কালা শেখ ঘৰ নং : 63 বয়স : 71 লিঙ্গ : পুৰুষ	273	FCM1313128	ফটো উপলব্ধ	নাম : অজিবন নেছা স্বামীৰ নাম : ছিদ্দিক আলি ঘৰ নং : 63 বয়স : 56 লিঙ্গ : মহিলা
274	FCM1313139	ফটো উপলব্ধ	নাম : ইজাৰ আলী পিতাৰ নাম : ছিদ্দিক আলি ঘৰ নং : 63 বয়স : 39 লিঙ্গ : পুৰুষ	275	FCM1313140	ফটো উপলব্ধ	নাম : বুলবুলি নেছা স্বামীৰ নাম : ইজাৰ আলি ঘৰ নং : 63 বয়স : 37 লিঙ্গ : মহিলা	276	FCM0246660	ফটো উপলব্ধ	নাম : শ্বেখ ফৰিদ্ পিতাৰ নাম : ছিদ্দিক আলি ঘৰ নং : 63 বয়স : 26 লিঙ্গ : পুৰুষ
277	FCM0697532	ফটো উপলব্ধ	নাম : বেজিনা খাতুন স্বামীৰ নাম : শ্বেখ ফৰিদ্ ঘৰ নং : 63 বয়স : 24 লিঙ্গ : মহিলা	278	ECF0026641	ফটো উপলব্ধ	নাম : ছাদাম হুছেইন পিতাৰ নাম : ছিদ্দিক আলি ঘৰ নং : 63 বয়স : 22 লিঙ্গ : পুৰুষ	279	ECF0226415	ফটো উপলব্ধ	নাম : ইয়েৰ হুছেইন পিতাৰ নাম : ছিদ্দিক আলি ঘৰ নং : 63 বয়স : 21 লিঙ্গ : পুৰুষ
280	ECF0226381	ফটো উপলব্ধ	নাম : নিজাম আলী পিতাৰ নাম : ছিদ্দিক আলি ঘৰ নং : 63 বয়স : 20 লিঙ্গ : পুৰুষ	281	ECF0281667	ফটো উপলব্ধ	নাম : নাজমা বেগম স্বামীৰ নাম : ইয়াৰ হুছেইন ঘৰ নং : 63 বয়স : 20 লিঙ্গ : মহিলা	282	FCM1313151	ফটো উপলব্ধ	নাম : লক্ষ্মিন্দৰ পিতাৰ নাম : বোচা শেখ ঘৰ নং : 68 বয়স : 76 লিঙ্গ : পুৰুষ
283	FCM1313173	ফটো উপলব্ধ	নাম : লাল মিত্ৰা পিতাৰ নাম : বোচা শেখ ঘৰ নং : 68 বয়স : 66 লিঙ্গ : পুৰুষ	284	FCM1313184	ফটো উপলব্ধ	নাম : ফুলজান স্বামীৰ নাম : লাল মিত্ৰা ঘৰ নং : 68 বয়স : 54 লিঙ্গ : মহিলা	285	FCM1313195	ফটো উপলব্ধ	নাম : আশ্ৰফ আলি পিতাৰ নাম : লক্ষ্মিন্দৰ ঘৰ নং : 68 বয়স : 43 লিঙ্গ : পুৰুষ
286	FCM1313208	ফটো উপলব্ধ	নাম : তছিতান নেছা স্বামীৰ নাম : আশ্ৰফ আলি ঘৰ নং : 68 বয়স : 38 লিঙ্গ : মহিলা	287	FCM0501650	ফটো উপলব্ধ	নাম : বেহেনা খাতুন স্বামীৰ নাম : জয়নাল আবদিন ঘৰ নং : 64 বয়স : 32 লিঙ্গ : মহিলা	288	FCM2234040	ফটো উপলব্ধ	নাম : জয়নাল আবদিন পিতাৰ নাম : লক্ষ্মিন্দৰ ঘৰ নং : 64 বয়স : 30 লিঙ্গ : পুৰুষ
289	FCM0254623	ফটো উপলব্ধ	নাম : আব শ্যামা পিতাৰ নাম : লক্ষ্মিন্দৰ - ঘৰ নং : 68 বয়স : 26 লিঙ্গ : পুৰুষ	290	FCM1257575	ফটো উপলব্ধ	নাম : মাহমুদা বেগম স্বামীৰ নাম : আব শ্যামা ঘৰ নং : 64 বয়স : 26 লিঙ্গ : মহিলা	291	FCM1313219	ফটো উপলব্ধ	নাম : ইনতাজ আলি পিতাৰ নাম : কালা শেখ ঘৰ নং : 65 বয়স : 69 লিঙ্গ : পুৰুষ
292	FCM1313231	ফটো উপলব্ধ	নাম : আমেনা স্বামীৰ নাম : ইনতাজ আলি ঘৰ নং : 65 বয়স : 54 লিঙ্গ : মহিলা	293	FCM1313220	ফটো উপলব্ধ	নাম : ওজেন্দা বেগম স্বামীৰ নাম : ইনতাজ আলি ঘৰ নং : 65 বয়স : 49 লিঙ্গ : মহিলা	294	FCM1313242	ফটো উপলব্ধ	নাম : আমিৰ হুছেইন পিতাৰ নাম : ইন্তাজ আলি ঘৰ নং : 65 বয়স : 39 লিঙ্গ : পুৰুষ
295	FCM0242644	ফটো উপলব্ধ	নাম : হাজাৰা খাতুন স্বামীৰ নাম : আমিৰ হুছেইন ঘৰ নং : 65 বয়স : 31 লিঙ্গ : মহিলা	296	FCM1382498	ফটো উপলব্ধ	নাম : ইবিৰন বেগম পিতাৰ নাম : ইনতাজ আলী ঘৰ নং : 65 বয়স : 24 লিঙ্গ : মহিলা	297	FCM1313264	ফটো উপলব্ধ	নাম : কাফিৰন নেছা স্বামীৰ নাম : মমতাজ আলি ঘৰ নং : 66 বয়স : 59 লিঙ্গ : মহিলা
298	FCM1313275	ফটো উপলব্ধ	নাম : কাবেজ আলি পিতাৰ নাম : মমতাজ আলি ঘৰ নং : 66 বয়স : 41 লিঙ্গ : পুৰুষ	299	FCM1313286	ফটো উপলব্ধ	নাম : হজৰত আলি পিতাৰ নাম : মমতাজ আলি ঘৰ নং : 66 বয়স : 39 লিঙ্গ : পুৰুষ	300	FCM0513457	ফটো উপলব্ধ	নাম : ছাহিতান নেছা স্বামীৰ নাম : হজৰত আলী ঘৰ নং : 66 বয়স : 36 লিঙ্গ : মহিলা



301	FCM0185587	ফটো উপলব্ধ	302	FCM0251280	ফটো উপলব্ধ	303	FCM0479279	ফটো উপলব্ধ
নাম : আলি আকবৰ পিতাৰ নাম: মমতাজ আলি ঘৰ নং : 66 বয়স : 32 লিঙ্গ : পুৰুষ			নাম : ছকিনা খাতুন স্বামীৰ নাম: কাৰ্বেজ আলি ঘৰ নং : 66 বয়স : 31 লিঙ্গ : মহিলা			নাম : ফাৰানা খাতুন স্বামীৰ নাম: আলি আকবৰ ঘৰ নং : 66 বয়স : 31 লিঙ্গ : মহিলা		
304	ECF0185736	ফটো উপলব্ধ	305	ECF0185744	ফটো উপলব্ধ	306	ECF0355198	ফটো উপলব্ধ
নাম : সোহৰ আলী পিতাৰ নাম: মমতাজ আলী ঘৰ নং : 66 বয়স : 24 লিঙ্গ : পুৰুষ			নাম : জাহিদা খাতুন স্বামীৰ নাম: সোহৰ আলী ঘৰ নং : 66 বয়স : 24 লিঙ্গ : মহিলা			নাম : ছবিকুল ইছলাম পিতাৰ নাম: কাৰ্বেজ আলী ঘৰ নং : 66 বয়স : 21 লিঙ্গ : পুৰুষ		
307	ECF0355180	ফটো উপলব্ধ	308	FCM1313300	ফটো উপলব্ধ	309	FCM1313311	ফটো উপলব্ধ
নাম : নাজিমা বেগম স্বামীৰ নাম: ছবিকুল ইছলাম ঘৰ নং : 66 বয়স : 20 লিঙ্গ : মহিলা			নাম : ফুৰফুৰি বেওৱা স্বামীৰ নাম: আকালু ঘৰ নং : 69 বয়স : 76 লিঙ্গ : মহিলা			নাম : শাহামত আলি পিতাৰ নাম: আকালু ঘৰ নং : 69 বয়স : 61 লিঙ্গ : পুৰুষ		
310	FCM1313344	ফটো উপলব্ধ	311	FCM1313377	ফটো উপলব্ধ	312	FCM1313333	ফটো উপলব্ধ
নাম : আলিমুন নেছা পিতাৰ নাম: আকালু ঘৰ নং : 69 বয়স : 47 লিঙ্গ : মহিলা			নাম : আছিয়া খাতুন স্বামীৰ নাম: মইনুল হক ঘৰ নং : 69 বয়স : 44 লিঙ্গ : মহিলা			নাম : আইনুদ্দিন পিতাৰ নাম: আকালু ঘৰ নং : 69 বয়স : 42 লিঙ্গ : পুৰুষ		
313	FCM1313355	ফটো উপলব্ধ	314	FCM1163484	ফটো উপলব্ধ	315	ECF0275636	ফটো উপলব্ধ
নাম : আয়চা খাতুন স্বামীৰ নাম: আইনুদ্দিন ঘৰ নং : 69 বয়স : 34 লিঙ্গ : মহিলা			নাম : আহিৰন মাতৃৰ নাম: আকালু শেখ ঘৰ নং : 67 বয়স : 31 লিঙ্গ : মহিলা			নাম : এমাদুল ইছলাম পিতাৰ নাম: মইনুল হক ঘৰ নং : 67 বয়স : 21 লিঙ্গ : পুৰুষ		
316	FCM1444991	ফটো উপলব্ধ	317	FCM1445303	ফটো উপলব্ধ	318	FCM1445154	ফটো উপলব্ধ
নাম : চুলতান আহমেদ পিতাৰ নাম: ছেয়দ আলী ঘৰ নং : 68 বয়স : 54 লিঙ্গ : পুৰুষ			নাম : ইমৰানা বেগম স্বামীৰ নাম: চুলতান আহমেদ ঘৰ নং : 68 বয়স : 50 লিঙ্গ : মহিলা			নাম : ইমৰাদুল ইছলাম পিতাৰ নাম: চুলতান আহমেদ ঘৰ নং : 68 বয়স : 34 লিঙ্গ : পুৰুষ		
319	FCM1445048	ফটো উপলব্ধ	320	FCM1445006	ফটো উপলব্ধ	321	FCM1313446	ফটো উপলব্ধ
নাম : হামিদুৰ ৰহমান পিতাৰ নাম: চুলতান আহমেদ ঘৰ নং : 68 বয়স : 28 লিঙ্গ : পুৰুষ			নাম : জেলেহা খাতুন স্বামীৰ নাম: হামিদুৰ ৰহমান ঘৰ নং : 68 বয়স : 27 লিঙ্গ : মহিলা			নাম : মেহেৰ আলি পিতাৰ নাম: ফাইজুল্লা ঘৰ নং : 69 বয়স : 66 লিঙ্গ : পুৰুষ		
322	FCM1313457	ফটো উপলব্ধ	323	FCM1308889	ফটো উপলব্ধ	324	FCM1313468	ফটো উপলব্ধ
নাম : ৰহিমা খাতুন স্বামীৰ নাম: মেহেৰ আলি ঘৰ নং : 69 বয়স : 49 লিঙ্গ : মহিলা			নাম : মঞ্জু মনোৱাৰা বেগম স্বামীৰ নাম: মহিম আলি ঘৰ নং : 69 বয়স : 45 লিঙ্গ : মহিলা			নাম : মজিবৰ ৰহমান পিতাৰ নাম: মেহেৰ আলী ঘৰ নং : 69 বয়স : 36 লিঙ্গ : পুৰুষ		
325	FCM2234288	ফটো উপলব্ধ	326	FCM1313479	ফটো উপলব্ধ	327	FCM1313480	ফটো উপলব্ধ
নাম : ছাহিদা বেগম স্বামীৰ নাম: মজিবৰ ৰহমান ঘৰ নং : 69 বয়স : 30 লিঙ্গ : মহিলা			নাম : ছাহেদ আলি পিতাৰ নাম: হাচেন আলি ঘৰ নং : 69 বয়স : 45 লিঙ্গ : পুৰুষ			নাম : আঞ্জুৱাৰা বেগম স্বামীৰ নাম: ছাহেদ আলি ঘৰ নং : 69 বয়স : 37 লিঙ্গ : মহিলা		
328	FCM1313504	ফটো উপলব্ধ	329	FCM1313537	ফটো উপলব্ধ	330	FCM1313548	ফটো উপলব্ধ
নাম : কাঞ্চন মালা স্বামীৰ নাম: ফাইজুল হক ঘৰ নং : 90 বয়স : 79 লিঙ্গ : মহিলা			নাম : শাহা আলি পিতাৰ নাম: ফাইজুল হক ঘৰ নং : 90 বয়স : 51 লিঙ্গ : পুৰুষ			নাম : মজিভান নেছা স্বামীৰ নাম: শাহা আলি ঘৰ নং : 90 বয়স : 46 লিঙ্গ : মহিলা		



331 নাম : ছাইদুল ইছলাম পিতাৰ নাম: আব্দুল ছালাম ঘৰ নং : ৭০ক বয়স : 31 লিঙ্গ : পুৰুষ	FCM0256784 ফটো উপলব্ধ	332 নাম : আইজুল হক পিতাৰ নাম: আব্দুল ছালাম ঘৰ নং : ৭০ক বয়স : 27 লিঙ্গ : পুৰুষ	FCM0266155 ফটো উপলব্ধ	333 নাম : গোলাপ আলী পিতাৰ নাম: জহৰুল ইছলাম ঘৰ নং : 70 বয়স : 26 লিঙ্গ : পুৰুষ	FCM1526045 ফটো উপলব্ধ
334 নাম : ছাহজাহান আলী পিতাৰ নাম: শাহা আলী ঘৰ নং : 70 বয়স : 24 লিঙ্গ : পুৰুষ	FCM0661488 ফটো উপলব্ধ	335 নাম : জয়নব বিবি স্বামীৰ নাম: আইজুল হক ঘৰ নং : 70 বয়স : 21 লিঙ্গ : মহিলা	ECF0061960 ফটো উপলব্ধ	336 নাম : জাহানাবা বেগম স্বামীৰ নাম: ছাইদুল ইছলাম ঘৰ নং : 70 বয়স : 21 লিঙ্গ : মহিলা	ECF0042713 ফটো উপলব্ধ
337 নাম : ছালেহা খাতুন স্বামীৰ নাম: ইৰেজুল আলি ঘৰ নং : ৭০খ বয়স : 64 লিঙ্গ : মহিলা	FCM1313560 ফটো উপলব্ধ	338 নাম : জহৰুল ইছলাম পিতাৰ নাম: ছাদেক আলি ঘৰ নং : ৭০খ বয়স : 61 লিঙ্গ : পুৰুষ	FCM1313628 ফটো উপলব্ধ	339 নাম : আব্দুল ছালাম পিতাৰ নাম: ইৰেজুল আলী ঘৰ নং : ৭০খ বয়স : 54 লিঙ্গ : পুৰুষ	FCM1313571 ফটো উপলব্ধ
340 নাম : ছকিনা স্বামীৰ নাম: জহৰুল ইছলাম ঘৰ নং : ৭০খ বয়স : 49 লিঙ্গ : মহিলা	FCM1313639 ফটো উপলব্ধ	341 নাম : ছহিজল হক পিতাৰ নাম: ছাদেক আলী ঘৰ নং : ৭০খ বয়স : 49 লিঙ্গ : পুৰুষ	FCM1313640 ফটো উপলব্ধ	342 নাম : ছাহেব আলি পিতাৰ নাম: ইৰেজুল আলি ঘৰ নং : ৭০ক বয়স : 45 লিঙ্গ : পুৰুষ	FCM1313593 ফটো উপলব্ধ
343 নাম : জাহাৰা খাতুন স্বামীৰ নাম: আব্দুল ছালাম ঘৰ নং : ৭০ক বয়স : 44 লিঙ্গ : মহিলা	FCM1313582 ফটো উপলব্ধ	344 নাম : ছহিত আলি পিতাৰ নাম: ছাদেক আলি ঘৰ নং : ৭০খ বয়স : 44 লিঙ্গ : পুৰুষ	FCM1313662 ফটো উপলব্ধ	345 নাম : মালেধগ খাতুন স্বামীৰ নাম: ছহিজল হক ঘৰ নং : ৭০খ বয়স : 42 লিঙ্গ : মহিলা	FCM1313651 ফটো উপলব্ধ
346 নাম : ময়ৰম নেছা স্বামীৰ নাম: ছাহেব আলি ঘৰ নং : ৭০ক বয়স : 41 লিঙ্গ : মহিলা	FCM1313606 ফটো উপলব্ধ	347 নাম : ছফিউৰ ৰহমান পিতাৰ নাম: ইৰাজুল আলি ঘৰ নং : ৭০ক বয়স : 39 লিঙ্গ : পুৰুষ	FCM1313617 ফটো উপলব্ধ	348 নাম : ইয়াতন নেছা স্বামীৰ নাম: ছহিত আলি ঘৰ নং : ৭০খ বয়স : 38 লিঙ্গ : মহিলা	FCM1313673 ফটো উপলব্ধ
349 নাম : ৰমেনা বেগম স্বামীৰ নাম: ছফিউৰ ৰহমান ঘৰ নং : ৭০ক বয়স : 33 লিঙ্গ : মহিলা	FCM2234277 ফটো উপলব্ধ	350 নাম : খাজা চহিজুদ্দিন পিতাৰ নাম: ইৰেজুল আলী ঘৰ নং : ৭০খ বয়স : 30 লিঙ্গ : পুৰুষ	FCM2234084 ফটো উপলব্ধ	351 নাম : আলতাৰ আলী পিতাৰ নাম: ছাদেক আলি ঘৰ নং : ৭১ বয়স : 71 লিঙ্গ : পুৰুষ	FCM1313684 ফটো উপলব্ধ
352 নাম : আনোৱাৰা বেগম স্বামীৰ নাম: আলতাৰ আলি ঘৰ নং : ৭১ বয়স : 61 লিঙ্গ : মহিলা	FCM1313695 ফটো উপলব্ধ	353 নাম : আন্নাচ আলি পিতাৰ নাম: আলতাৰ আলী ঘৰ নং : ৭১ বয়স : 44 লিঙ্গ : পুৰুষ	FCM1313708 ফটো উপলব্ধ	354 নাম : ইনচাব আলি পিতাৰ নাম: আলতাৰ আলি ঘৰ নং : ৭১ বয়স : 38 লিঙ্গ : পুৰুষ	FCM1313719 ফটো উপলব্ধ
355 নাম : ছচুকতান নেছা স্বামীৰ নাম: আন্নাছ আলী ঘৰ নং : ৭১ বয়স : 37 লিঙ্গ : মহিলা	FCM1313720 ফটো উপলব্ধ	356 নাম : ইজিবন নেছা স্বামীৰ নাম: ইনচাব আলী ঘৰ নং : ৭১ বয়স : 36 লিঙ্গ : মহিলা	FCM1313731 ফটো উপলব্ধ	357 নাম : ইচব আলী পিতাৰ নাম: আলতাৰ আলী ঘৰ নং : ৭১ বয়স : 36 লিঙ্গ : পুৰুষ	FCM1313742 ফটো উপলব্ধ
358 নাম : কিতাব আলী পিতাৰ নাম: আলতাৰ আলী ঘৰ নং : 71 বয়স : 31 লিঙ্গ : পুৰুষ	FCM0510586 ফটো উপলব্ধ	359 নাম : তৰাফ লী নেছা স্বামীৰ নাম: ইশব আলী ঘৰ নং : 71 বয়স : 29 লিঙ্গ : মহিলা	FCM0671644 ফটো উপলব্ধ	360 নাম : নেভাসি খাতুন পিতাৰ নাম: নেকবৰ আলী ঘৰ নং : 71 বয়স : 25 লিঙ্গ : মহিলা	FCM0614529 ফটো উপলব্ধ



361 নাম : চবিকুল ইছলাম পিতাৰ নাম: আলতাব আলী ঘৰ নং : 71 বয়স : 24 লিঙ্গ : পুৰুষ	ECF0019513 ফটো উপলব্ধ	362 নাম : ছাইৰন নেছা স্বামীৰ নাম: মেমবাৰ আলী ঘৰ নং : ৭৩ বয়স : 56 লিঙ্গ : মহিলা	FCM1313775 ফটো উপলব্ধ	363 নাম : হাজিৰন নেচা স্বামীৰ নাম: চবৰ আলী ঘৰ নং : 73 বয়স : 39 লিঙ্গ : মহিলা	FCM1483080 ফটো উপলব্ধ
364 নাম : ছবৰ আলি পিতাৰ নাম: মেমবাৰ আলী ঘৰ নং : 73 বয়স : 39 লিঙ্গ : পুৰুষ	FCM2234051 ফটো উপলব্ধ	365 নাম : ছাহাৰ আলি পিতাৰ নাম: মেমবাৰ আলি ঘৰ নং : 73 বয়স : 33 লিঙ্গ : পুৰুষ	FCM2234062 ফটো উপলব্ধ	366 নাম : দয়া খাতুন স্বামীৰ নাম: ছাহাৰ আলী ঘৰ নং : ৭৩ বয়স : 27 লিঙ্গ : মহিলা	FCM0242305 ফটো উপলব্ধ
367 নাম : আব্দুল ছালামত পিতাৰ নাম: মেমবাৰ আলী ঘৰ নং : 73 বয়স : 25 লিঙ্গ : পুৰুষ	FCM0614412 ফটো উপলব্ধ	368 নাম : পানফুলী বেগম পিতাৰ নাম: ছবৰ আলী ঘৰ নং : 73 বয়স : 24 লিঙ্গ : মহিলা	ECF0176099 ফটো উপলব্ধ	369 নাম : লাল ভানু স্বামীৰ নাম: আব্দুল ছালামত ঘৰ নং : 73 বয়স : 23 লিঙ্গ : মহিলা	ECF0222703 ফটো উপলব্ধ
370 নাম : সেকাম্বৰ আলি পিতাৰ নাম: আৰ্বাছ আলি ঘৰ নং : ৭৪ বয়স : 49 লিঙ্গ : পুৰুষ	FCM1313797 ফটো উপলব্ধ	371 নাম : চোবান আলি পিতাৰ নাম: আৰ্বাছ আলি ঘৰ নং : ৭৪ বয়স : 41 লিঙ্গ : পুৰুষ	FCM1313800 ফটো উপলব্ধ	372 নাম : লোকমান আলী পিতাৰ নাম: আৰ্বাছ আলী ঘৰ নং : 74 বয়স : 36 লিঙ্গ : পুৰুষ	FCM1307660 ফটো উপলব্ধ
373 নাম : আমিছা খাতুন স্বামীৰ নাম: লোকমান আলী ঘৰ নং : ৭৪ বয়স : 34 লিঙ্গ : মহিলা	FCM1313811 ফটো উপলব্ধ	374 নাম : পাৰবিনা বেগম স্বামীৰ নাম: ছোবান আলী ঘৰ নং : ৭৪ বয়স : 33 লিঙ্গ : মহিলা	FCM1313833 ফটো উপলব্ধ	375 নাম : ছাহেদা খাতুন স্বামীৰ নাম: ছেকাম্বৰ আলী ঘৰ নং : ৭৪ বয়স : 33 লিঙ্গ : মহিলা	FCM1313844 ফটো উপলব্ধ
376 নাম : ছামাদ আলী পিতাৰ নাম: ছেকাম্বৰ আলী ঘৰ নং : 74 বয়স : 24 লিঙ্গ : পুৰুষ	ECF0213553 ফটো উপলব্ধ	377 নাম : বানেছা বেগম পিতাৰ নাম: ছেকাম্বৰ আলী ঘৰ নং : 74 বয়স : 21 লিঙ্গ : মহিলা	ECF0213504 ফটো উপলব্ধ	378 নাম : জয়নাল আবাদিন পিতাৰ নাম: আৰ্বাছ আলি ঘৰ নং : ৭৫ বয়স : 61 লিঙ্গ : পুৰুষ	FCM1313866 ফটো উপলব্ধ
379 নাম : নংফলি স্বামীৰ নাম: জয়নাল আবাদিন ঘৰ নং : ৭৫ বয়স : 56 লিঙ্গ : মহিলা	FCM1313877 ফটো উপলব্ধ	380 নাম : বাছিৰ আলী পিতাৰ নাম: জয়নাল আবেদিন ঘৰ নং : ৭৫ বয়স : 32 লিঙ্গ : পুৰুষ	FCM1313855 ফটো উপলব্ধ	381 নাম : হাজাৰা বেগম স্বামীৰ নাম: বাছিৰ আলি ঘৰ নং : 75 বয়স : 28 লিঙ্গ : মহিলা	FCM0195776 ফটো উপলব্ধ
382 নাম : তমজিনা বেগম স্বামীৰ নাম: ইমান আলী ঘৰ নং : 75 বয়স : 23 লিঙ্গ : মহিলা	ECF0293373 ফটো উপলব্ধ	383 নাম : ইমেন আলী পিতাৰ নাম: জয়নাল আবাদিন ঘৰ নং : 75 বয়স : 22 লিঙ্গ : পুৰুষ	FCM2292613 ফটো উপলব্ধ	384 নাম : অবিল হক পিতাৰ নাম: আববাছ ঘৰ নং : ৭৬ বয়স : 51 লিঙ্গ : পুৰুষ	FCM1313888 ফটো উপলব্ধ
385 নাম : জয়মালা স্বামীৰ নাম: অবিল হক ঘৰ নং : ৭৬ বয়স : 46 লিঙ্গ : মহিলা	FCM1313899 ফটো উপলব্ধ	386 নাম : জমৰদ্দিন আলী পিতাৰ নাম: অবিল হক ঘৰ নং : ৭৬ বয়স : 27 লিঙ্গ : পুৰুষ	FCM0256974 ফটো উপলব্ধ	387 নাম : জহুৰুল আলী পিতাৰ নাম: অবিল হক ঘৰ নং : 76 বয়স : 25 লিঙ্গ : পুৰুষ	FCM1344431 ফটো উপলব্ধ
388 নাম : অবিৰন নেচা পিতাৰ নাম: অবিল হক ঘৰ নং : 76 বয়স : 25 লিঙ্গ : মহিলা	FCM1344415 ফটো উপলব্ধ	389 নাম : চোলেমা খাতুন স্বামীৰ নাম: জহুৰুল আলী ঘৰ নং : 76 বয়স : 23 লিঙ্গ : মহিলা	ECF0101865 ফটো উপলব্ধ	390 নাম : আনোৱাৰা বেগম স্বামীৰ নাম: জমৰদ্দিন আলী ঘৰ নং : 76 বয়স : 22 লিঙ্গ : মহিলা	ECF0222794 ফটো উপলব্ধ



391 নাম : ইদ্রিছ আলী পিতাৰ নাম: আবিল হক ঘৰ নং : 76 বয়স : 20 লিঙ্গ : পুৰুষ	ECF0101907 ফটো উপলব্ধ	392 নাম : মুত্তাজ আলী পিতাৰ নাম: আবিল হক ঘৰ নং : 76 বয়স : 19 লিঙ্গ : পুৰুষ	ECF0364604 ফটো উপলব্ধ	393 নাম : মইনাল আলী পিতাৰ নাম: আব্বাস আলী ঘৰ নং : 77 বয়স : 49 লিঙ্গ : পুৰুষ	FCM1382472 ফটো উপলব্ধ
394 নাম : সাইবেনী স্বামীৰ নাম: ময়নাল ঘৰ নং : 99 বয়স : 46 লিঙ্গ : মহিলা	FCM1313913 ফটো উপলব্ধ	395 নাম : মাইফুলী বেগম স্বামীৰ নাম: মইনাল আলী ঘৰ নং : 77 বয়স : 29 লিঙ্গ : মহিলা	FCM1493725 ফটো উপলব্ধ	396 নাম : মতিভান বেগম স্বামীৰ নাম: সাইবালী ঘৰ নং : 77 বয়স : 25 লিঙ্গ : মহিলা	FCM1528835 ফটো উপলব্ধ
397 নাম : সাইবালী পিতাৰ নাম: ময়নাল আলী ঘৰ নং : 77 বয়স : 24 লিঙ্গ : পুৰুষ	FCM1763994 ফটো উপলব্ধ	398 নাম : তহিবন নেছা স্বামীৰ নাম: মোবাৰক আলী ঘৰ নং : 109 বয়স : 35 লিঙ্গ : মহিলা	FCM0502336 ফটো উপলব্ধ	399 নাম : ফৰিদুল ইছলাম পিতাৰ নাম: হুছেইন আলী ঘৰ নং : 174 বয়স : 27 লিঙ্গ : পুৰুষ	FCM1490069 ফটো উপলব্ধ
400 নাম : ফকিৰ আলী পিতাৰ নাম: অফি. জল হক ঘৰ নং : 174 বয়স : 25 লিঙ্গ : পুৰুষ	FCM0625814 ফটো উপলব্ধ	401 নাম : আবু তাহেৰ আলি পিতাৰ নাম: কাশেম আলি ঘৰ নং : ঘৰ নং-32 বয়স : 20 লিঙ্গ : পুৰুষ	ECF0021113 ফটো উপলব্ধ	402 নাম : আৰিফা খাতুন পিতাৰ নাম: আবু মিঞা ঘৰ নং : ঘৰ নং-1 বয়স : 19 লিঙ্গ : মহিলা	ECF0300632 ফটো উপলব্ধ
403 নাম : খালিদা খাতুন পিতাৰ নাম: ছামৰ আলি ঘৰ নং : ঘৰ নং-1 বয়স : 19 লিঙ্গ : মহিলা	ECF0300640 ফটো উপলব্ধ	404 নাম : মজিবৰ বহমান পিতাৰ নাম: চোৰহাব আলি ঘৰ নং : ঘৰ নং-40 বয়স : 22 লিঙ্গ : পুৰুষ	ECF0194100 ফটো উপলব্ধ	405 নাম : ছালিমন খাতুন পিতাৰ নাম: সাহা আলী ঘৰ নং : ঘৰ নং 46 বয়স : 24 লিঙ্গ : মহিলা	ECF0359265 ফটো উপলব্ধ





406	1	ECF0401273
নাম : ইনামুল হুক পিতাৰ নাম: ছহিত আলী ঘৰ নং : 70 (খ) বয়স : 18 লিঙ্গ : পুৰুষ		
ফটো উপলব্ধ		

407	1	ECF0401281
নাম : ছাইনাফলি বেগম পিতাৰ নাম: সন্দেশ আলী ঘৰ নং : 26 বয়স : 18 লিঙ্গ : মহিলা		
ফটো উপলব্ধ		

408	1	ECF0401299
নাম : বফিকুল ইছলাম পিতাৰ নাম: ফকিৰ আলি ঘৰ নং : 50 বয়স : 18 লিঙ্গ : পুৰুষ		
ফটো উপলব্ধ		

409	1	ECF0401323
নাম : আব্দুল আলী পিতাৰ নাম: জয়নাল আদিন ঘৰ নং : 75 বয়স : 18 লিঙ্গ : পুৰুষ		
ফটো উপলব্ধ		

410	1	ECF0402818
নাম : নুৰজাহান বেগম পিতাৰ নাম: নুৰ মহম্মদ ঘৰ নং : 23 বয়স : 20 লিঙ্গ : মহিলা		
ফটো উপলব্ধ		

411	1	ECF0402735
নাম : আজমল আলী পিতাৰ নাম: হজৰত আলী ঘৰ নং : 9 বয়স : 18 লিঙ্গ : পুৰুষ		
ফটো উপলব্ধ		

412	1	ECF0402727
নাম : ছাবিনা বেগম পিতাৰ নাম: হজৰত আলী ঘৰ নং : 9 বয়স : 23 লিঙ্গ : মহিলা		
ফটো উপলব্ধ		

413	1	ECF0402719
নাম : আব্দুল আলী পিতাৰ নাম: ইৰফান আলী ঘৰ নং : 18 বয়স : 18 লিঙ্গ : পুৰুষ		
ফটো উপলব্ধ		

ভোটাৰৰ সাৰাংশ

A) ভোটাৰৰ সংখ্যা

	তালিকাৰ প্ৰকাৰ	তালিকাৰ চিনাক্তকৰণ	ভোটাৰৰ সংখ্যা							
			পুৰুষ	মহিলা	ওয় লিঙ্গ	মুঠ				
I	মূল তালিকা	মূল তালিকা	বিশেষ সংশোধন, 2026 চনৰ পূৰ্বৰ 2025 চনৰ মূল তালিকাৰ লগত থকা সংযোজন সমূহ একত্ৰিতকৰণ কৰা তালিকা।				207	198	0	405
II	যোগ তালিকা	পৰিপূৰক 1	বিশেষ সংক্ষিপ্ত সংশোধন, 2026				0	0	0	0
		পৰিপূৰক 2	অনবিচ্ছিন্ন সংশোধন 2026				5	3	0	8
			মুঠ				5	3	0	8
III	বিয়োজন তালিকা	পৰিপূৰক 1	বিশেষ সংক্ষিপ্ত সংশোধন, 2026				1	2	0	3
		পৰিপূৰক 2	অনবিচ্ছিন্ন সংশোধন 2026				0	0	0	0
			মুঠ				1	2	0	3
IV	লিংগ ক্ষেত্ৰত পৰিবৰ্তনৰ বাবে পাৰ্থক্য						0	0	0	0
এই সংশোধনৰ পিছত ভোটাৰ তালিকাত ভোটাৰৰ মুঠ সংখ্যা (I+II-III+IV)						211	199	0	410	

B) শুধৰনীৰ সংখ্যা

তালিকাৰ প্ৰকাৰ	তালিকাৰ চিনাক্তকৰণ	শুধৰনীৰ সংখ্যা
পৰিপূৰক 1	বিশেষ সংক্ষিপ্ত সংশোধন, 2026	2
পৰিপূৰক 2	অনবিচ্ছিন্ন সংশোধন 2026	1
	মুঠ	3

নিৰ্বাচক পঞ্জীয়ন বিষয়াৰ স্বাক্ষৰ

E-মত, S-স্থানান্তৰিত/ বাসস্থান পৰিবৰ্তন, R-প্ৰতিলিপি, M-নিখোজ, Q-অযোগ্য