



ভোটাৰ তালিকা 2026 S03 অসম

বিধানসভা সমষ্টিৰ নম্বৰ, নাম আৰু সংৰক্ষণৰ স্থিতি : 51 - দলগাওঁ (সাধাৰণ)		খণ্ড নং : 334																			
এই বিধানসভা সমষ্টিত কোন সংসদীয় সমষ্টিৰ অন্তৰ্গত তাৰ নম্বৰ, নাম আৰু সংৰক্ষণ স্থিতি : 4 - দৰং-ওদালগুৰি (সাধাৰণ)																					
1. সংশোধনৰ বিৱৰণ																					
সংশোধনৰ বছৰ	2026	তালিকাৰ চিনাক্তকৰণ																			
ভিত্তি তাৰিখ	01-04-2026	বিশেষ সংশোধন, 2026 চনৰ পূৰ্বৰ 2025 চনৰ মূল তালিকাৰ লগত থকা সংযোজন সমূহ একত্ৰিতকৰণ কৰা তালিকা।																			
সংশোধনৰ প্ৰকাৰ	বিশেষ সংশোধন 2026																				
প্ৰকাশনৰ তাৰিখ	23-03-2026																				
2. খণ্ড আৰু ভোটগ্ৰহন কেন্দ্ৰৰ বিৱৰণ																					
খণ্ডৰ অন্তৰ্গত এলেকা সমূহৰ নম্বৰ আৰু নাম																					
1-অপৰীয়া(অংশ)	<table border="1" style="width: 100%; border-collapse: collapse;"> <tr> <td>মূল চহৰ/গাওঁ</td> <td>: অপৰীয়া</td> </tr> <tr> <td>ৱাৰ্ড নং</td> <td>:</td> </tr> <tr> <td>ডাকঘৰ</td> <td>: ধুলা</td> </tr> <tr> <td>পুলিচ থানা</td> <td>: ধুলা</td> </tr> <tr> <td>ব্লক</td> <td>: পূব মঙলদৈ (অংশ-২)</td> </tr> <tr> <td>ৰাজহ চক্ৰ</td> <td>: পূব মঙলদৈ</td> </tr> <tr> <td>জিলা</td> <td>: দৰং</td> </tr> <tr> <td>পিনকোড</td> <td>: 784146</td> </tr> </table>					মূল চহৰ/গাওঁ	: অপৰীয়া	ৱাৰ্ড নং	:	ডাকঘৰ	: ধুলা	পুলিচ থানা	: ধুলা	ব্লক	: পূব মঙলদৈ (অংশ-২)	ৰাজহ চক্ৰ	: পূব মঙলদৈ	জিলা	: দৰং	পিনকোড	: 784146
মূল চহৰ/গাওঁ	: অপৰীয়া																				
ৱাৰ্ড নং	:																				
ডাকঘৰ	: ধুলা																				
পুলিচ থানা	: ধুলা																				
ব্লক	: পূব মঙলদৈ (অংশ-২)																				
ৰাজহ চক্ৰ	: পূব মঙলদৈ																				
জিলা	: দৰং																				
পিনকোড	: 784146																				
3. ভোটগ্ৰহন কেন্দ্ৰৰ বিৱৰণ																					
ভোটগ্ৰহন কেন্দ্ৰৰ নম্বৰ আৰু নাম :	ভোটগ্ৰহন কেন্দ্ৰৰ প্ৰকাৰ (পুৰুষ/মহিলা/সাধাৰণ)		সাধাৰণ																		
334 - 1নং অপৰীয়া প্ৰাথমিক বিদ্যালয়(সোঁ)	খণ্ডৰ অন্তৰ্গত সহায়ক ভোটগ্ৰহন কেন্দ্ৰৰ সংখ্যা :		0																		
ভোটগ্ৰহন কেন্দ্ৰৰ ঠিকনা :																					
১নং অপৰীয়া প্ৰাথমিক বিদ্যালয়, বুম-১, 1নং অপৰীয়া																					
4. ভোটাৰৰ সংখ্যা																					
আৰম্ভনি ক্ৰমিক নং	শেষ ক্ৰমিক নং	মুঠ ভোটাৰ																			
		পুৰুষ	মহিলা	৩য় লিঙ্গ	মুঠ																
1	1015	515	499	0	1014																

নিৰ্বাচক পঞ্জীয়ন বিষয়াৰ স্বাক্ষৰ



Nazri Naksha

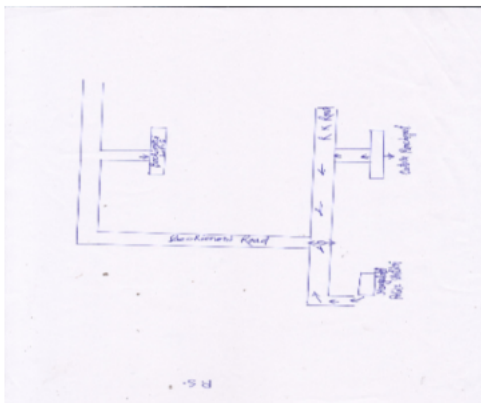

Google Map View



Polling Station Building Front View



ভোটগ্ৰহন কেন্দ্ৰৰ সন্মুখৰ দৃশ্য



Cad View

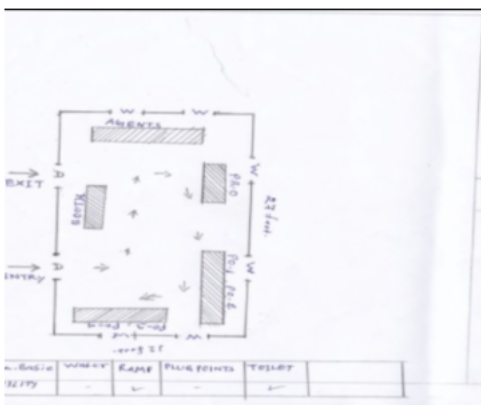

Key MAP View

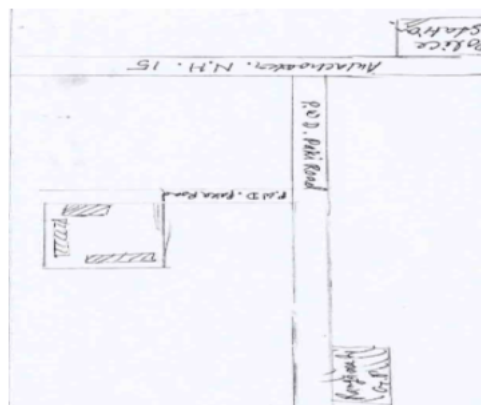



1 নাম : সুৰজ আলী পিতাৰ নাম: ছামাদ ঘৰ নং : 24 বয়স : 26 লিঙ্গ : পুৰুষ	FCM1657816 ফটো উপলব্ধ	2 নাম : কৰিস্মা শইকীয়া পিতাৰ নাম: দীপেন্দ্ৰ শইকীয়া ঘৰ নং : 38 বয়স : 21 লিঙ্গ : মহিলা	ECF0332064 ফটো উপলব্ধ	3 নাম : কৰবী চহৰীয়া পিতাৰ নাম: পবিত্ৰ চহৰীয়া ঘৰ নং : 42 বয়স : 21 লিঙ্গ : মহিলা	ECF0335539 ফটো উপলব্ধ
4 নাম : জয়ন্ত ডেকা পিতাৰ নাম: উপেন ডেকা ঘৰ নং : 48 বয়স : 30 লিঙ্গ : পুৰুষ	FCM2254106 ফটো উপলব্ধ	5 নাম : ছফিক খাঁন পিতাৰ নাম: মফেলউদ্দিন ঘৰ নং : ৫৫ক বয়স : 39 লিঙ্গ : পুৰুষ	FCM2074568 ফটো উপলব্ধ	6 নাম : বাহিৰন নেচা স্বামীৰ নাম: জানিফ আলী ঘৰ নং : 104 বয়স : 30 লিঙ্গ : মহিলা	FCM0680769 ফটো উপলব্ধ
7 নাম : মাৰিয়া খাতুন স্বামীৰ নাম: শফিকুল আলী ঘৰ নং : 128 বয়স : 20 লিঙ্গ : মহিলা	ECF0309955 ফটো উপলব্ধ	8 নাম : আনজৰাৰা খাতুন পিতাৰ নাম: আজগৰ আলী ঘৰ নং : 141 বয়স : 20 লিঙ্গ : মহিলা	ECF0309948 ফটো উপলব্ধ	9 নাম : আঞ্জুমা খাতুন স্বামীৰ নাম: মেজাহিদুল ইছলাম ঘৰ নং : ১৪২ বয়স : 29 লিঙ্গ : মহিলা	FCM0380220 ফটো উপলব্ধ
10 নাম : জেছমিনা পিতাৰ নাম: ছামাদ আলী ঘৰ নং : 151 খ বয়স : 24 লিঙ্গ : মহিলা	ECF0323451 ফটো উপলব্ধ	11 নাম : আবু বক্কৰ আলী পিতাৰ নাম: ছামাদ আলী ঘৰ নং : 151 খ বয়স : 22 লিঙ্গ : পুৰুষ	ECF0323493 ফটো উপলব্ধ	12 নাম : ফাতেমা খাতুন স্বামীৰ নাম: জিয়াউৰ রহমান ঘৰ নং : 165 বয়স : 24 লিঙ্গ : মহিলা	ECF0335620 ফটো উপলব্ধ
13 নাম : আয়ুব আলী মাতৃৰ নাম: ভানু খাতুন ঘৰ নং : 165 বয়স : 23 লিঙ্গ : পুৰুষ	ECF0305359 ফটো উপলব্ধ	14 নাম : মনজৰাৰা খাতুন স্বামীৰ নাম: ছাদাম হুছেইন ঘৰ নং : 166 বয়স : 21 লিঙ্গ : মহিলা	ECF0317883 ফটো উপলব্ধ	15 নাম : ৰবিয়াল হুছেইন পিতাৰ নাম: সাহিদ আলী ঘৰ নং : 169 বয়স : 22 লিঙ্গ : পুৰুষ	ECF0317891 ফটো উপলব্ধ
16 নাম : আমিৰন খাতুন স্বামীৰ নাম: হাৰান ৰচিদ ঘৰ নং : 185 বয়স : 21 লিঙ্গ : মহিলা	ECF0319855 ফটো উপলব্ধ	17 নাম : হবিবৰ ৰহমান পিতাৰ নাম: সাহেব আলী ঘৰ নং : 188 বয়স : 36 লিঙ্গ : পুৰুষ	FCM0548081 ফটো উপলব্ধ	18 নাম : ৰুকিয়া খাতুন স্বামীৰ নাম: আইনুদ্দিন ঘৰ নং : 202 বয়স : 33 লিঙ্গ : মহিলা	FCM1352376 ফটো উপলব্ধ
S 19 নাম : হাজেৰা খাতুন স্বামীৰ নাম: ওচমান গনি ঘৰ নং : 203 বয়স : 25 লিঙ্গ : মহিলা	FCM0520312 ফটো উপলব্ধ	20 নাম : আছিয়া খাতুন স্বামীৰ নাম: কাৰ্দেৰ আলী ঘৰ নং : 265 বয়স : 22 লিঙ্গ : মহিলা	ECF0066555 ফটো উপলব্ধ	21 নাম : জাইদুল ইছলাম পিতাৰ নাম: আহমত আলী ঘৰ নং : 275 বয়স : 23 লিঙ্গ : পুৰুষ	ECF0070136 ফটো উপলব্ধ
22 নাম : জৰিনা খাতুন স্বামীৰ নাম: জাইদুল ইছলাম ঘৰ নং : 275 বয়স : 21 লিঙ্গ : মহিলা	ECF0331090 ফটো উপলব্ধ	23 নাম : তমছেৰ আলী পিতাৰ নাম: দিলোৱাৰা হুছেইন ঘৰ নং : 294 বয়স : 22 লিঙ্গ : পুৰুষ	FCM1698026 ফটো উপলব্ধ	24 নাম : দেবজিত ডেকা পিতাৰ নাম: হৰকান্ত ডেকা ঘৰ নং : 328 বয়স : 31 লিঙ্গ : পুৰুষ	FCM0291088 ফটো উপলব্ধ
25 নাম : মীনা মণ্ডল পিতাৰ নাম: আনন্দ মণ্ডল ঘৰ নং : 376 বয়স : 28 লিঙ্গ : মহিলা	FCM0619007 ফটো উপলব্ধ	26 নাম : নুৰ মহম্মদ আলি পিতাৰ নাম: বিল্লাল হুছেইন ঘৰ নং : ৩৭৭ বয়স : 40 লিঙ্গ : পুৰুষ	FCM2074591 ফটো উপলব্ধ	27 নাম : নুৰ হুছেইন পিতাৰ নাম: বিল্লাল হুছেইন ঘৰ নং : ৩৭৭ বয়স : 37 লিঙ্গ : পুৰুষ	FCM2074604 ফটো উপলব্ধ
28 নাম : আবিদা খাতুন স্বামীৰ নাম: নুৰ মহম্মদ আলী ঘৰ নং : ৩৭৭ বয়স : 37 লিঙ্গ : মহিলা	FCM2074615 ফটো উপলব্ধ	29 নাম : লাল ভানু স্বামীৰ নাম: নুৰ হুছেইন ঘৰ নং : ৩৭৭ বয়স : 32 লিঙ্গ : মহিলা	FCM2074637 ফটো উপলব্ধ	30 নাম : গাজীবৰ পিতাৰ নাম: চামচুল ঘৰ নং : ৩৭৮ বয়স : 54 লিঙ্গ : পুৰুষ	FCM2074659 ফটো উপলব্ধ



31	FCM2074660	ফটো উপলব্ধ	32	FCM0505727	ফটো উপলব্ধ	33	FCM2074671	ফটো উপলব্ধ
নাম : বেজিয়া স্বামীৰ নাম: গাজীবৰ ঘৰ নং : ৩৭৮ বয়স : 47 লিঙ্গ : মহিলা			নাম : বেজাক আলী পিতাৰ নাম: গাজীবৰ ঘৰ নং : 378 বয়স : 26 লিঙ্গ : পুৰুষ			নাম : আলি হুছেইন পিতাৰ নাম: চামচুল হক ঘৰ নং : ৩৭৯ বয়স : 57 লিঙ্গ : পুৰুষ		
34	FCM2074682	ফটো উপলব্ধ	35	FCM2074693	ফটো উপলব্ধ	36	FCM2074717	ফটো উপলব্ধ
নাম : ছুবিয়া স্বামীৰ নাম: আলি হুছেইন ঘৰ নং : ৩৭৯ বয়স : 52 লিঙ্গ : মহিলা			নাম : আজাদ আলি পিতাৰ নাম: চামচুল হক ঘৰ নং : ৩৮০ বয়স : 62 লিঙ্গ : পুৰুষ			নাম : আহিয়া স্বামীৰ নাম: আজাদ ঘৰ নং : ৩৮০ বয়স : 58 লিঙ্গ : মহিলা		
37	FCM2081938	ফটো উপলব্ধ	38	FCM2081949	ফটো উপলব্ধ	39	FCM0697391	ফটো উপলব্ধ
নাম : মং খালেক আলী পিতাৰ নাম: মং আজাদ আলী ঘৰ নং : ৩৮০ বয়স : 41 লিঙ্গ : পুৰুষ			নাম : ছাহেবা বেগম স্বামীৰ নাম: মং খালেক আলী ঘৰ নং : ৩৮০ বয়স : 36 লিঙ্গ : মহিলা			নাম : মজিবন বেগম পিতাৰ নাম: আজাদ আলী ঘৰ নং : 380 বয়স : 31 লিঙ্গ : মহিলা		
40	FCM2074739	ফটো উপলব্ধ	41	FCM2074740	ফটো উপলব্ধ	42	FCM2081950	ফটো উপলব্ধ
নাম : বাচিয়া স্বামীৰ নাম: নৌশাদ আলী ঘৰ নং : ৩৮১ বয়স : 57 লিঙ্গ : মহিলা			নাম : বাছেদ আলী পিতাৰ নাম: নৌশাদ আলী ঘৰ নং : ৩৮১ বয়স : 40 লিঙ্গ : পুৰুষ			নাম : মজিবন নেছা স্বামীৰ নাম: বাছেদ আলী ঘৰ নং : ৩৮১ বয়স : 31 লিঙ্গ : মহিলা		
43	FCM0544700	ফটো উপলব্ধ	44	ECF0182956	ফটো উপলব্ধ	45	FCM0631903	ফটো উপলব্ধ
নাম : নাছেৰ আলী পিতাৰ নাম: নৌশাদ আলী ঘৰ নং : 381 বয়স : 29 লিঙ্গ : পুৰুষ			নাম : ফুলভান খাতুন স্বামীৰ নাম: নাছেৰ আলী ঘৰ নং : 381 বয়স : 28 লিঙ্গ : মহিলা			নাম : ছাইদুল ইছলাম পিতাৰ নাম: নৌশাদ আলী ঘৰ নং : 381 বয়স : 27 লিঙ্গ : পুৰুষ		
46	ECF0191981	ফটো উপলব্ধ	47	ECF0191999	ফটো উপলব্ধ	48	FCM1520121	ফটো উপলব্ধ
নাম : জহুৰা খাতুন স্বামীৰ নাম: সোমেশ আলী ঘৰ নং : 381 বয়স : 25 লিঙ্গ : মহিলা			নাম : সোমেশ আলী পিতাৰ নাম: নৌশাদ আলী ঘৰ নং : 381 বয়স : 25 লিঙ্গ : মহিলা			নাম : আয়েব আলী পিতাৰ নাম: বাছেদ আলী ঘৰ নং : 381 বয়স : 24 লিঙ্গ : পুৰুষ		
49	ECF0192005	ফটো উপলব্ধ	50	ECF0197095	ফটো উপলব্ধ	51	FCM2074751	ফটো উপলব্ধ
নাম : মজিনা খাতুন স্বামীৰ নাম: ছাইদুল ইছলাম ঘৰ নং : 381 বয়স : 24 লিঙ্গ : মহিলা			নাম : মজিবৰ আলী পিতাৰ নাম: বাছেদ আলী ঘৰ নং : 381 বয়স : 20 লিঙ্গ : পুৰুষ			নাম : দিলবৰ পিতাৰ নাম: আজিত ঘৰ নং : ৩৮২ বয়স : 58 লিঙ্গ : পুৰুষ		
52	FCM2074762	ফটো উপলব্ধ	53	FCM2074773	ফটো উপলব্ধ	54	FCM0684142	ফটো উপলব্ধ
নাম : আন্বা খাতুন স্বামীৰ নাম: দিলবৰ ঘৰ নং : ৩৮২ বয়স : 54 লিঙ্গ : মহিলা			নাম : আনাৰ হুছেইন পিতাৰ নাম: দিলবৰ আলী ঘৰ নং : ৩৮২ বয়স : 33 লিঙ্গ : পুৰুষ			নাম : চাইনা খাতুন স্বামীৰ নাম: আনাৰ হুছেইন ঘৰ নং : 382 বয়স : 30 লিঙ্গ : মহিলা		
55	FCM0681387	ফটো উপলব্ধ	56	FCM0341024	ফটো উপলব্ধ	57	FCM0537878	ফটো উপলব্ধ
নাম : সোনাভানু স্বামীৰ নাম: আতাৰ আলী ঘৰ নং : 382 বয়স : 28 লিঙ্গ : মহিলা			নাম : আতাৰ আলী পিতাৰ নাম: দিলবৰ আলী ঘৰ নং : ৩৮২ বয়স : 26 লিঙ্গ : পুৰুষ			নাম : আকবৰ আলী পিতাৰ নাম: দিলবৰ ঘৰ নং : 382 বয়স : 25 লিঙ্গ : পুৰুষ		
58	FCM0682872	ফটো উপলব্ধ	59	ECF0182410	ফটো উপলব্ধ	D 60	FCM2074808	ফটো উপলব্ধ
নাম : মুকবুল হুছেইন পিতাৰ নাম: দিলবৰ ঘৰ নং : 382 বয়স : 23 লিঙ্গ : পুৰুষ			নাম : আনোৱাৰা বেগম স্বামীৰ নাম: আকবৰ আলী ঘৰ নং : 382 বয়স : 21 লিঙ্গ : মহিলা			নাম : জহিবন স্বামীৰ নাম: ছুবুৰদিন ঘৰ নং : ৩৮৩ বয়স : 62 লিঙ্গ : মহিলা		



61	FCM2081983	ফটো উপলব্ধ	62	FCM2082000	ফটো উপলব্ধ	63	FCM0697953	ফটো উপলব্ধ
নাম : মঃ বহিজ উদ্দিন পিতাৰ নাম: কুদ্দুছ আলী ঘৰ নং : ৩৮৪ বয়স : 33 লিঙ্গ : পুৰুষ			নাম : ছাহিদা বেগম স্বামীৰ নাম: বহিজ উদ্দিন ঘৰ নং : ৩৮৪ বয়স : 30 লিঙ্গ : মহিলা			নাম : মোফিজ আলী পিতাৰ নাম: কুদ্দুছ আলী ঘৰ নং : 384 বয়স : 27 লিঙ্গ : পুৰুষ		
64	FCM2074853	ফটো উপলব্ধ	65	FCM2074864	ফটো উপলব্ধ	66	FCM2074875	ফটো উপলব্ধ
নাম : কদভান বেওৰা স্বামীৰ নাম: সোনা আলী ঘৰ নং : ৩৮৫ বয়স : 68 লিঙ্গ : মহিলা			নাম : কালাম পিতাৰ নাম: সোনা আলী ঘৰ নং : ৩৮৫ বয়স : 52 লিঙ্গ : পুৰুষ			নাম : মনোৱাৰা স্বামীৰ নাম: কালাম ঘৰ নং : ৩৮৫ বয়স : 49 লিঙ্গ : মহিলা		
67	ECF0315317	ফটো উপলব্ধ	68	FCM2074922	ফটো উপলব্ধ	69	FCM2074944	ফটো উপলব্ধ
নাম : হবিবুল আলী পিতাৰ নাম: কালাম ঘৰ নং : 385 বয়স : 21 লিঙ্গ : পুৰুষ			নাম : শৰবেশ আলী পিতাৰ নাম: নছিমুদ্দিন ঘৰ নং : ৩৮৬ বয়স : 46 লিঙ্গ : পুৰুষ			নাম : বুলাহী খাতুন স্বামীৰ নাম: শৰবেশ ঘৰ নং : ৩৮৬ বয়স : 38 লিঙ্গ : মহিলা		
70	FCM0688820	ফটো উপলব্ধ	71	ECF0323469	ফটো উপলব্ধ	72	FCM2075005	ফটো উপলব্ধ
নাম : আতাউৰ ৰহমান পিতাৰ নাম: নাছেৰ আলী ঘৰ নং : 386 বয়স : 24 লিঙ্গ : পুৰুষ			নাম : ফৰিদা পাৰবিন স্বামীৰ নাম: আতাউৰ ৰহমান ঘৰ নং : 386 বয়স : 21 লিঙ্গ : মহিলা			নাম : জোমৰ পিতাৰ নাম: নছিমুদ্দিন ঘৰ নং : ৩৮৭ বয়স : 57 লিঙ্গ : পুৰুষ		
73	FCM2075016	ফটো উপলব্ধ	74	FCM0701607	ফটো উপলব্ধ	75	FCM0701623	ফটো উপলব্ধ
নাম : জহুৰা স্বামীৰ নাম: জোমৰ ঘৰ নং : ৩৮৭ বয়স : 54 লিঙ্গ : মহিলা			নাম : জহুৰ উদ্দিন পিতাৰ নাম: জোমৰ ঘৰ নং : 387 বয়স : 27 লিঙ্গ : পুৰুষ			নাম : জয়ফুল খাতুন পিতাৰ নাম: জোমৰ ঘৰ নং : 387 বয়স : 25 লিঙ্গ : মহিলা		
76	FCM0701789	ফটো উপলব্ধ	77	FCM2075027	ফটো উপলব্ধ	78	FCM2075038	ফটো উপলব্ধ
নাম : মিছ মালেকা খাতুন স্বামীৰ নাম: জহুৰ উদ্দিন ঘৰ নং : 387 বয়স : 23 লিঙ্গ : মহিলা			নাম : ৰহিমুদ্দিন পিতাৰ নাম: ইউনুছ ঘৰ নং : ৩৮৮ বয়স : 87 লিঙ্গ : পুৰুষ			নাম : কমলা স্বামীৰ নাম: ৰহিমুদ্দিন ঘৰ নং : ৩৮৮ বয়স : 72 লিঙ্গ : মহিলা		
79	FCM2081972	ফটো উপলব্ধ	80	FCM2075094	ফটো উপলব্ধ	81	FCM2075107	ফটো উপলব্ধ
নাম : আনোৱাৰা বেগম পিতাৰ নাম: ৰহিমুদ্দিন ঘৰ নং : ৩৮৮ বয়স : 36 লিঙ্গ : মহিলা			নাম : নিয়ামত আলি পিতাৰ নাম: ফয়জুদ্দিন ঘৰ নং : ৩৮৯ বয়স : 67 লিঙ্গ : পুৰুষ			নাম : ৰুকিয়া স্বামীৰ নাম: নিয়ামত ঘৰ নং : ৩৮৯ বয়স : 57 লিঙ্গ : মহিলা		
82	FCM2075118	ফটো উপলব্ধ	83	FCM0320408	ফটো উপলব্ধ	84	FCM2075129	ফটো উপলব্ধ
নাম : ৰূপচান পিতাৰ নাম: নিয়ামত ঘৰ নং : ৩৮৯ বয়স : 37 লিঙ্গ : পুৰুষ			নাম : মাজিনা খাতুন স্বামীৰ নাম: ৰূপচান আলি ঘৰ নং : ৩৮৯ বয়স : 32 লিঙ্গ : মহিলা			নাম : শাবান আলি পিতাৰ নাম: নছিমুদ্দিন ঘৰ নং : ৩৯০ বয়স : 62 লিঙ্গ : পুৰুষ		
85	FCM2075130	ফটো উপলব্ধ	86	FCM2082066	ফটো উপলব্ধ	87	FCM2082077	ফটো উপলব্ধ
নাম : ছালেহা স্বামীৰ নাম: শাবান ঘৰ নং : ৩৯০ বয়স : 57 লিঙ্গ : মহিলা			নাম : মঃ ছৈনুদ্দিন আলী পিতাৰ নাম: মঃ শাবান আলী ঘৰ নং : ৩৯০ বয়স : 31 লিঙ্গ : পুৰুষ			নাম : আমিৰন নেছা স্বামীৰ নাম: ছৈনুদ্দিন আলী ঘৰ নং : ৩৯০ বয়স : 29 লিঙ্গ : মহিলা		
88	FCM2075196	ফটো উপলব্ধ	89	FCM2075209	ফটো উপলব্ধ	90	FCM0556837	ফটো উপলব্ধ
নাম : ছলিমুদ্দিন পিতাৰ নাম: তমেজ ঘৰ নং : ৩৯৩ বয়স : 62 লিঙ্গ : পুৰুষ			নাম : মজিবন স্বামীৰ নাম: ছলিমুদ্দিন ঘৰ নং : ৩৯৩ বয়স : 52 লিঙ্গ : মহিলা			নাম : মজিবৰ আলী পিতাৰ নাম: ছলিমুদ্দিন ঘৰ নং : 393 বয়স : 49 লিঙ্গ : পুৰুষ		



91	FCM2075232	ফটো উপলব্ধ	92	FCM2075221	ফটো উপলব্ধ	93	FCM2075243	ফটো উপলব্ধ
নাম : মগবল পিতাৰ নাম: ছলিমুদ্দিন ঘৰ নং : ৩৯৩ বয়স : 43 লিঙ্গ : পুৰুষ			নাম : জহুৰা খাতুন স্বামীৰ নাম: মাজিবৰ ঘৰ নং : ৩৯৩ বয়স : 41 লিঙ্গ : মহিলা			নাম : আবিৰণ স্বামীৰ নাম: মগবুল ঘৰ নং : ৩৯৩ বয়স : 38 লিঙ্গ : মহিলা		
94	FCM0339572	ফটো উপলব্ধ	95	FCM2315067	ফটো উপলব্ধ	96	FCM2075254	ফটো উপলব্ধ
নাম : আয়চেছা বেগম স্বামীৰ নাম: চান্দমিঞা মিঞা ঘৰ নং : ৩৯৩ বয়স : 31 লিঙ্গ : মহিলা			নাম : জহিৰ উদ্দিন পিতাৰ নাম: মাজিবৰ আলী ঘৰ নং : 393 বয়স : 23 লিঙ্গ : পুৰুষ			নাম : ইয়াকুব আলি পিতাৰ নাম: নুৰুল ঘৰ নং : ৩৯৪ বয়স : 57 লিঙ্গ : পুৰুষ		
97	FCM2075265	ফটো উপলব্ধ	98	FCM2075276	ফটো উপলব্ধ	99	FCM2081449	ফটো উপলব্ধ
নাম : বহিমুদ্দিন পিতাৰ নাম: ইয়াকুব ঘৰ নং : ৩৯৪ বয়স : 42 লিঙ্গ : পুৰুষ			নাম : আহিয়া স্বামীৰ নাম: বহিম ঘৰ নং : ৩৯৪ বয়স : 37 লিঙ্গ : মহিলা			নাম : বহিজুদ্দিন পিতাৰ নাম: ইয়াকুব আলী ঘৰ নং : ৩৯৪ বয়স : 32 লিঙ্গ : পুৰুষ		
100	FCM2081438	ফটো উপলব্ধ	101	FCM0139279	ফটো উপলব্ধ	102	FCM0340984	ফটো উপলব্ধ
নাম : ছামিৰন বেগম স্বামীৰ নাম: বহিজুদ্দিন ঘৰ নং : ৩৯৪ বয়স : 31 লিঙ্গ : মহিলা			নাম : আহুমা খাতুন স্বামীৰ নাম: হাফিজুৰ বহমান ঘৰ নং : 394 বয়স : 30 লিঙ্গ : মহিলা			নাম : হাফিজুৰ বহমান পিতাৰ নাম: ইয়াকুব আলী ঘৰ নং : ৩৯৪ বয়স : 27 লিঙ্গ : পুৰুষ		
103	FCM0602805	ফটো উপলব্ধ	104	FCM2075298	ফটো উপলব্ধ	105	FCM2075301	ফটো উপলব্ধ
নাম : বাহাৰ আলী পিতাৰ নাম: ইয়াকুব আলী ঘৰ নং : 394 বয়স : 27 লিঙ্গ : পুৰুষ			নাম : ছবেৰ আলি পিতাৰ নাম: তমেজুদ্দিন ঘৰ নং : ৩৯৫ বয়স : 67 লিঙ্গ : পুৰুষ			নাম : জয়নব নেছা স্বামীৰ নাম: ছবেৰ ঘৰ নং : ৩৯৫ বয়স : 62 লিঙ্গ : মহিলা		
106	FCM2075287	ফটো উপলব্ধ	107	FCM2075312	ফটো উপলব্ধ	108	FCM0139295	ফটো উপলব্ধ
নাম : আহিম্ন স্বামীৰ নাম: ইয়াকুব ঘৰ নং : ৩৯৫ বয়স : 52 লিঙ্গ : মহিলা			নাম : জয়নুদ্দিন পিতাৰ নাম: ছবেৰ আলী ঘৰ নং : ৩৯৫ বয়স : 34 লিঙ্গ : পুৰুষ			নাম : লোকমান আলি পিতাৰ নাম: ছবেৰ আলী ঘৰ নং : 395 বয়স : 34 লিঙ্গ : পুৰুষ		
109	FCM2075323	ফটো উপলব্ধ	110	FCM2075334	ফটো উপলব্ধ	111	FCM0139345	ফটো উপলব্ধ
নাম : জয়নাল পিতাৰ নাম: ছবেৰ আলী ঘৰ নং : ৩৯৫ বয়স : 33 লিঙ্গ : পুৰুষ			নাম : বমিচা খাতুন স্বামীৰ নাম: জয়নাল আকীন ঘৰ নং : ৩৯৫ বয়স : 31 লিঙ্গ : মহিলা			নাম : মাজেদা খাতুন স্বামীৰ নাম: জয়নুদ্দিন ঘৰ নং : 395 বয়স : 30 লিঙ্গ : মহিলা		
112	FCM2315141	ফটো উপলব্ধ	113	FCM0139386	ফটো উপলব্ধ	114	FCM2315109	ফটো উপলব্ধ
নাম : বাছিবন নেছা স্বামীৰ নাম: কুৰবান আলী ঘৰ নং : 395 বয়স : 28 লিঙ্গ : মহিলা			নাম : কুৰবান আলি পিতাৰ নাম: ছবেৰ আলী ঘৰ নং : 395 বয়স : 27 লিঙ্গ : পুৰুষ			নাম : নৈমালা খাতুন পিতাৰ নাম: ছবেৰ আলী ঘৰ নং : 395 বয়স : 22 লিঙ্গ : মহিলা		
115	ECF0125187	ফটো উপলব্ধ	116	FCM2075367	ফটো উপলব্ধ	117	FCM2075378	ফটো উপলব্ধ
নাম : সমেলা খাতুন স্বামীৰ নাম: লোকমান আলী ঘৰ নং : 395 বয়স : 20 লিঙ্গ : মহিলা			নাম : নজৰ আলি পিতাৰ নাম: তমেজ ঘৰ নং : ৩৯৬ বয়স : 58 লিঙ্গ : পুৰুষ			নাম : ছকিনা খাতুন স্বামীৰ নাম: নহৰ ঘৰ নং : ৩৯৬ বয়স : 53 লিঙ্গ : মহিলা		
118	FCM2075389	ফটো উপলব্ধ	119	FCM2075390	ফটো উপলব্ধ	120	FCM2075356	ফটো উপলব্ধ
নাম : নশিব পিতাৰ নাম: তমেজ ঘৰ নং : ৩৯৬ বয়স : 51 লিঙ্গ : পুৰুষ			নাম : কৰফল স্বামীৰ নাম: নচিব ঘৰ নং : ৩৯৬ বয়স : 49 লিঙ্গ : মহিলা			নাম : বহিমা খাতুন স্বামীৰ নাম: নজৰ আলী ঘৰ নং : ৩৯৬ বয়স : 42 লিঙ্গ : মহিলা		



121 নাম : ছয়নুদ্দিন পিতাৰ নাম: নজৰ আলী ঘৰ নং : ৩৯৬ বয়স : 31 লিঙ্গ : পুৰুষ	FCM2075345 ফটো উপলব্ধ	122 নাম : হাছিনা খাতুন স্বামীৰ নাম: ছয়নুদ্দিন ঘৰ নং : 396 বয়স : 30 লিঙ্গ : মহিলা	FCM2315042 ফটো উপলব্ধ	123 নাম : মইনুদ্দিন পিতাৰ নাম: নজৰ আলী ঘৰ নং : 396 বয়স : 27 লিঙ্গ : পুৰুষ	FCM2315158 ফটো উপলব্ধ
124 নাম : কৰিম আলী পিতাৰ নাম: নাছিব আলি ঘৰ নং : 396 বয়স : 26 লিঙ্গ : পুৰুষ	FCM0321695 ফটো উপলব্ধ	125 নাম : বহিম আলী পিতাৰ নাম: নজৰ আলী ঘৰ নং : 396 বয়স : 26 লিঙ্গ : পুৰুষ	FCM0686808 ফটো উপলব্ধ	126 নাম : বফিকুল ইছলাম পিতাৰ নাম: নজৰ আলী ঘৰ নং : 396 বয়স : 26 লিঙ্গ : পুৰুষ	FCM2315083 ফটো উপলব্ধ
127 নাম : ফাতেমা বেগম স্বামীৰ নাম: মইনুদ্দিন ঘৰ নং : 396 বয়স : 26 লিঙ্গ : মহিলা	FCM2315166 ফটো উপলব্ধ	128 নাম : আনাৰ আলী পিতাৰ নাম: নশিব ঘৰ নং : 396 বয়স : 23 লিঙ্গ : পুৰুষ	FCM2315059 ফটো উপলব্ধ	129 নাম : গফৰ আলী পিতাৰ নাম: নজৰ আলী ঘৰ নং : 396 বয়স : 22 লিঙ্গ : পুৰুষ	FCM1657030 ফটো উপলব্ধ
130 নাম : জেছমিনা বেগম স্বামীৰ নাম: বহিম আলী ঘৰ নং : 396 বয়স : 22 লিঙ্গ : মহিলা	FCM2315026 ফটো উপলব্ধ	131 নাম : জেছমিনা খাতুন স্বামীৰ নাম: জহিৰ উদ্দিন ঘৰ নং : 396 বয়স : 21 লিঙ্গ : মহিলা	FCM2315075 ফটো উপলব্ধ	132 নাম : পিয়াৰ আলী পিতাৰ নাম: নশিব ঘৰ নং : 396 বয়স : 21 লিঙ্গ : পুৰুষ	FCM2315091 ফটো উপলব্ধ
133 নাম : মনজুৰা বেগম স্বামীৰ নাম: কৰিম আলী ঘৰ নং : 396 বয়স : 21 লিঙ্গ : মহিলা	FCM2315117 ফটো উপলব্ধ	134 নাম : মহমদ আলি পিতাৰ নাম: হুছেইন ঘৰ নং : ৩৯৭ বয়স : 57 লিঙ্গ : পুৰুষ	FCM2075403 ফটো উপলব্ধ	135 নাম : বহিমা স্বামীৰ নাম: মহমদ ঘৰ নং : ৩৯৭ বয়স : 52 লিঙ্গ : মহিলা	FCM2075414 ফটো উপলব্ধ
136 নাম : মমতাজ বেগম স্বামীৰ নাম: ছফিকুল ইছলাম ঘৰ নং : 397 বয়স : 21 লিঙ্গ : মহিলা	ECF0225144 ফটো উপলব্ধ	137 নাম : জামাল পিতাৰ নাম: কৰিম ঘৰ নং : ৩৯৮ বয়স : 81 লিঙ্গ : পুৰুষ	FCM2075425 ফটো উপলব্ধ	138 নাম : জমিলা স্বামীৰ নাম: জামাল ঘৰ নং : ৩৯৮ বয়স : 67 লিঙ্গ : মহিলা	FCM2075436 ফটো উপলব্ধ
139 নাম : জমিৰ আলী পিতাৰ নাম: জামাল ঘৰ নং : ৩৯৮ বয়স : 53 লিঙ্গ : পুৰুষ	FCM2075447 ফটো উপলব্ধ	140 নাম : ওমৰ আলী পিতাৰ নাম: জামাল ঘৰ নং : ৩৯৮ বয়স : 52 লিঙ্গ : পুৰুষ	FCM2075469 ফটো উপলব্ধ	141 নাম : আলকিমা খাতুন স্বামীৰ নাম: জমিৰ আলি ঘৰ নং : 398 বয়স : 39 লিঙ্গ : মহিলা	FCM0139626 ফটো উপলব্ধ
142 নাম : আলকেছ আলী পিতাৰ নাম: জমিৰ আলী ঘৰ নং : 398 বয়স : 24 লিঙ্গ : পুৰুষ	ECF0211441 ফটো উপলব্ধ	143 নাম : জহুৰা খাতুন স্বামীৰ নাম: আলকেছ আলী ঘৰ নং : 398 বয়স : 20 লিঙ্গ : মহিলা	ECF0050666 ফটো উপলব্ধ	144 নাম : শ্যামলাই স্বামীৰ নাম: ছামচুল ঘৰ নং : ৩৯৯ বয়স : 47 লিঙ্গ : মহিলা	FCM2075492 ফটো উপলব্ধ
145 নাম : তাৰাভান স্বামীৰ নাম: আব্দুল লতিফ ঘৰ নং : ৪০১ বয়স : 80 লিঙ্গ : মহিলা	FCM2075516 ফটো উপলব্ধ	146 নাম : আশ্রফ পিতাৰ নাম: জয়ান সেখ ঘৰ নং : ৪০১ বয়স : 59 লিঙ্গ : পুৰুষ	FCM2075527 ফটো উপলব্ধ	147 নাম : হালিমন পিতাৰ নাম: আশ্রফ ঘৰ নং : ৪০১ বয়স : 53 লিঙ্গ : মহিলা	FCM2075538 ফটো উপলব্ধ
148 নাম : হান্নান আলী পিতাৰ নাম: আব্দুল লতিফ ঘৰ নং : ৪০১ বয়স : 43 লিঙ্গ : পুৰুষ	FCM2075549 ফটো উপলব্ধ	149 নাম : বুকিয়া স্বামীৰ নাম: হান্নান আলী ঘৰ নং : ৪০১ বয়স : 37 লিঙ্গ : মহিলা	FCM2075550 ফটো উপলব্ধ	150 নাম : হালেম বাদশ্বা পিতাৰ নাম: আশ্রফ ঘৰ নং : ৪০১ বয়স : 34 লিঙ্গ : পুৰুষ	FCM2075561 ফটো উপলব্ধ



151 নাম : নইতন বেগম স্বামীৰ নাম: লতিফ আলী ঘৰ নং : 801 বয়স : 32 লিঙ্গ : মহিলা	FCM2081427 ফটো উপলব্ধ	152 নাম : ফালানী বেগম স্বামীৰ নাম: মঃ মাম্মান আলী ঘৰ নং : 801 বয়স : 32 লিঙ্গ : মহিলা	FCM2081756 ফটো উপলব্ধ	153 নাম : মঃ মাম্মান আলী মাতৃৰ নাম: তাৰাভানু . ঘৰ নং : 801 বয়স : 32 লিঙ্গ : পুৰুষ	FCM2081869 ফটো উপলব্ধ
154 নাম : মৰজিনা বেগম স্বামীৰ নাম: হালেম বাদশা ঘৰ নং : 801 বয়স : 31 লিঙ্গ : মহিলা	FCM2081767 ফটো উপলব্ধ	155 নাম : হাৰান আলী পিতাৰ নাম: আব্দুল লতিফ ঘৰ নং : 401 বয়স : 26 লিঙ্গ : পুৰুষ	FCM0698746 ফটো উপলব্ধ	156 নাম : কুৰপান আলী পিতাৰ নাম: আশ্রফ ঘৰ নং : 401 বয়স : 25 লিঙ্গ : পুৰুষ	FCM0693861 ফটো উপলব্ধ
157 নাম : মফিদা খাতুন স্বামীৰ নাম: কুৰপান আলী ঘৰ নং : 401 বয়স : 23 লিঙ্গ : মহিলা	FCM1558535 ফটো উপলব্ধ	# 158 নাম : উকিল হুছেইন পিতাৰ নাম: হাম্মান আলী ঘৰ নং : 401 বয়স : 19 লিঙ্গ : পুৰুষ	ECF0242222 ফটো উপলব্ধ	159 নাম : বিশে আলি পিতাৰ নাম: জয়ান ঘৰ নং : 802 বয়স : 62 লিঙ্গ : পুৰুষ	FCM2075572 ফটো উপলব্ধ
160 নাম : খদেজা স্বামীৰ নাম: বিশে আলী ঘৰ নং : 802 বয়স : 57 লিঙ্গ : মহিলা	FCM2075583 ফটো উপলব্ধ	161 নাম : আহামদ আলি পিতাৰ নাম: বিশা আলি ঘৰ নং : 402 বয়স : 50 লিঙ্গ : পুৰুষ	FCM0142448 ফটো উপলব্ধ	162 নাম : হাবিজা খাতুন স্বামীৰ নাম: আহামদ আলি ঘৰ নং : 402 বয়স : 41 লিঙ্গ : মহিলা	FCM0142539 ফটো উপলব্ধ
163 নাম : আয়নাল হক মাতৃৰ নাম: আমেনা ঘৰ নং : 802 বয়স : 39 লিঙ্গ : পুৰুষ	FCM2075618 ফটো উপলব্ধ	164 নাম : ময়ফুল স্বামীৰ নাম: আয়নাল হক ঘৰ নং : 802 বয়স : 38 লিঙ্গ : মহিলা	FCM2075629 ফটো উপলব্ধ	165 নাম : ৰবিয়াল পিতাৰ নাম: বিশে আলী ঘৰ নং : 802 বয়স : 37 লিঙ্গ : পুৰুষ	FCM2075594 ফটো উপলব্ধ
166 নাম : মৰজিনা বেগম স্বামীৰ নাম: মঃ ৰবিয়াল আলী ঘৰ নং : 802 বয়স : 32 লিঙ্গ : মহিলা	FCM2082088 ফটো উপলব্ধ	167 নাম : আব্দুল আলী পিতাৰ নাম: মঃ বিশা আলী ঘৰ নং : 802 বয়স : 31 লিঙ্গ : পুৰুষ	FCM2082099 ফটো উপলব্ধ	168 নাম : বেইলা খাতুন স্বামীৰ নাম: মঃ আব্দুল আলী ঘৰ নং : 802 বয়স : 30 লিঙ্গ : মহিলা	FCM2082102 ফটো উপলব্ধ
169 নাম : হাবেজ আলী পিতাৰ নাম: আহামদ আলী ঘৰ নং : 402 বয়স : 25 লিঙ্গ : পুৰুষ	FCM1404771 ফটো উপলব্ধ	170 নাম : জৰিনা খাতুন স্বামীৰ নাম: হাবেজ আলী ঘৰ নং : 402 বয়স : 21 লিঙ্গ : মহিলা	ECF0158113 ফটো উপলব্ধ	171 নাম : চালেহা স্বামীৰ নাম: মামদালি ঘৰ নং : 803 বয়স : 59 লিঙ্গ : মহিলা	FCM2075641 ফটো উপলব্ধ
172 নাম : ছালেমান পিতাৰ নাম: মামদালি ঘৰ নং : 803 বয়স : 38 লিঙ্গ : পুৰুষ	FCM2075652 ফটো উপলব্ধ	173 নাম : ছামিৰণ নেছা অন্যান্য: ছালেমান ঘৰ নং : 803 বয়স : 35 লিঙ্গ : মহিলা	FCM2075663 ফটো উপলব্ধ	174 নাম : ইয়াৰ হুছেইন পিতাৰ নাম: নুৰুল ঘৰ নং : 805 বয়স : 62 লিঙ্গ : পুৰুষ	FCM2075696 ফটো উপলব্ধ
175 নাম : ৰঙ্গি নোচা স্বামীৰ নাম: ইয়াৰ হুছেইন ঘৰ নং : 805 বয়স : 57 লিঙ্গ : মহিলা	FCM2075709 ফটো উপলব্ধ	176 নাম : ৰহম আলী পিতাৰ নাম: ইয়াৰ হুছেইন ঘৰ নং : 805 বয়স : 38 লিঙ্গ : পুৰুষ	FCM2075710 ফটো উপলব্ধ	177 নাম : মনোৰাৰা খাতুন স্বামীৰ নাম: মঃ ৰহম আলী ঘৰ নং : 805 বয়স : 32 লিঙ্গ : মহিলা	FCM2082124 ফটো উপলব্ধ
178 নাম : আলতাপ আলী পিতাৰ নাম: ইয়াৰ হুছেইন ঘৰ নং : 405 বয়স : 27 লিঙ্গ : পুৰুষ	FCM1571652 ফটো উপলব্ধ	179 নাম : বাছিৰন নেছা স্বামীৰ নাম: আলতাপ আলী ঘৰ নং : 405 বয়স : 26 লিঙ্গ : মহিলা	FCM1573849 ফটো উপলব্ধ	180 নাম : একাবৰ আলি পিতাৰ নাম: নুৰুল ঘৰ নং : 809 বয়স : 60 লিঙ্গ : পুৰুষ	FCM2075721 ফটো উপলব্ধ



181 নাম : আয়ভান স্বামীৰ নাম: একাবৰ ঘৰ নং : 809 বয়স : 52 লিঙ্গ : মহিলা	FCM2075732 ফটো উপলব্ধ	182 নাম : লালচান পিতাৰ নাম: একাবৰ ঘৰ নং : 809 বয়স : 37 লিঙ্গ : পুৰুষ	FCM2075743 ফটো উপলব্ধ	183 নাম : আছিয়া বেগম স্বামীৰ নাম: লালচান আলী ঘৰ নং : 809 বয়স : 32 লিঙ্গ : মহিলা	FCM2081483 ফটো উপলব্ধ
184 নাম : নাৰজিনা খাতুন স্বামীৰ নাম: চানমল ঘৰ নং : 407 বয়স : 23 লিঙ্গ : মহিলা	ECF0035402 ফটো উপলব্ধ	185 নাম : চানমল পিতাৰ নাম: একাবৰ ঘৰ নং : 407 বয়স : 23 লিঙ্গ : পুৰুষ	ECF0118422 ফটো উপলব্ধ	186 নাম : চানমিয়া পিতাৰ নাম: একাবৰ আলী ঘৰ নং : 407 বয়স : 19 লিঙ্গ : পুৰুষ	ECF0220954 ফটো উপলব্ধ
187 নাম : গুলজাৰ আলি পিতাৰ নাম: নুৰুল ঘৰ নং : 808 বয়স : 63 লিঙ্গ : পুৰুষ	FCM2075754 ফটো উপলব্ধ	188 নাম : অজফা স্বামীৰ নাম: গুলজাৰ ঘৰ নং : 808 বয়স : 57 লিঙ্গ : মহিলা	FCM2075765 ফটো উপলব্ধ	189 নাম : আন্দৰ ৰচিদ পিতাৰ নাম: গুলজাৰ ঘৰ নং : 808 বয়স : 41 লিঙ্গ : পুৰুষ	FCM2075776 ফটো উপলব্ধ
190 নাম : ৰাবিয়া স্বামীৰ নাম: আন্দৰ ৰচিদ ঘৰ নং : 808 বয়স : 38 লিঙ্গ : মহিলা	FCM2075787 ফটো উপলব্ধ	191 নাম : জসমত আলী পিতাৰ নাম: গুলজাৰ ঘৰ নং : 808 বয়স : 37 লিঙ্গ : পুৰুষ	FCM2075798 ফটো উপলব্ধ	192 নাম : ফিৰজা খাতুন স্বামীৰ নাম: আন্দৰ ৰচিদ ঘৰ নং : 808 বয়স : 32 লিঙ্গ : মহিলা	FCM2075812 ফটো উপলব্ধ
193 নাম : ছাহেৰা বেগম স্বামীৰ নাম: জচমত আলী ঘৰ নং : 808 বয়স : 31 লিঙ্গ : মহিলা	FCM2075801 ফটো উপলব্ধ	194 নাম : অকমান আলী পিতাৰ নাম: গুলজাৰ আলী ঘৰ নং : 408 বয়স : 28 লিঙ্গ : পুৰুষ	FCM0673178 ফটো উপলব্ধ	195 নাম : মৰীন নেছা স্বামীৰ নাম: আকমন আলী ঘৰ নং : 408 বয়স : 25 লিঙ্গ : মহিলা	ECF0048074 ফটো উপলব্ধ
196 নাম : কাশেম আলী পিতাৰ নাম: তমেজ ঘৰ নং : 809 বয়স : 55 লিঙ্গ : পুৰুষ	FCM2075834 ফটো উপলব্ধ	197 নাম : ময়মুনা স্বামীৰ নাম: কাশেম ঘৰ নং : 809 বয়স : 51 লিঙ্গ : মহিলা	FCM2075845 ফটো উপলব্ধ	198 নাম : মফিজ আলী পিতাৰ নাম: কাশেম আলী ঘৰ নং : 409 বয়স : 31 লিঙ্গ : পুৰুষ	FCM0689927 ফটো উপলব্ধ
199 নাম : কাজলি বেগম স্বামীৰ নাম: জালাল উদ্দিন ঘৰ নং : 809 বয়স : 29 লিঙ্গ : মহিলা	FCM2081881 ফটো উপলব্ধ	200 নাম : তাহেৰ আলী পিতাৰ নাম: কাশেম আলী ঘৰ নং : 409 বয়স : 23 লিঙ্গ : পুৰুষ	FCM1572783 ফটো উপলব্ধ	201 নাম : আহমা খাতুন স্বামীৰ নাম: মফিজ আলী ঘৰ নং : 409 বয়স : 22 লিঙ্গ : মহিলা	FCM1662386 ফটো উপলব্ধ
202 নাম : ইদ্রিছ আলি পিতাৰ নাম: তমেজ ঘৰ নং : 810 বয়স : 62 লিঙ্গ : পুৰুষ	FCM2075856 ফটো উপলব্ধ	203 নাম : চকিনা স্বামীৰ নাম: ইদ্রিছ আলী ঘৰ নং : 810 বয়স : 57 লিঙ্গ : মহিলা	FCM2075867 ফটো উপলব্ধ	204 নাম : ছমেদ আলী পিতাৰ নাম: ইদ্রিছ আলী ঘৰ নং : 810 বয়স : 37 লিঙ্গ : পুৰুষ	FCM2075878 ফটো উপলব্ধ
205 নাম : ছেয়েদ আলী পিতাৰ নাম: ইদ্রিছ আলী ঘৰ নং : 810 বয়স : 36 লিঙ্গ : পুৰুষ	FCM2075889 ফটো উপলব্ধ	206 নাম : মল্লিকা খাতুন পিতাৰ নাম: ছমেদ আলী ঘৰ নং : 810 বয়স : 36 লিঙ্গ : মহিলা	FCM2075890 ফটো উপলব্ধ	207 নাম : মফিদুল ইছলাম পিতাৰ নাম: ইদ্রিছ আলী ঘৰ নং : 410 বয়স : 36 লিঙ্গ : পুৰুষ	FCM0688739 ফটো উপলব্ধ
208 নাম : ছাজিদা খাতুন স্বামীৰ নাম: বাদশ্বী আলী ঘৰ নং : 810 বয়স : 33 লিঙ্গ : মহিলা	FCM2075903 ফটো উপলব্ধ	209 নাম : ছাহেৰা খাতুন স্বামীৰ নাম: ছেয়েদ আলী ঘৰ নং : 410 বয়স : 29 লিঙ্গ : মহিলা	FCM0688838 ফটো উপলব্ধ	210 নাম : শহিদুল ইছলাম পিতাৰ নাম: ইদ্রিছ আলী ঘৰ নং : 410 বয়স : 26 লিঙ্গ : পুৰুষ	FCM0693416 ফটো উপলব্ধ



211	FCM1792076	ফটো উপলব্ধ	212	ECF0305615	ফটো উপলব্ধ	213	ECF0305623	ফটো উপলব্ধ
নাম : আনোৱাৰা খাতুন স্বামীৰ নাম : মফিদুল ইছলাম ঘৰ নং : 410 বয়স : 22 লিঙ্গ : মহিলা			নাম : আজিদা খাতুন পিতাৰ নাম : শহিদুল ইছলাম ঘৰ নং : 410 বয়স : 21 লিঙ্গ : মহিলা			নাম : অহিদুল ইছলাম পিতাৰ নাম : ইদ্রিছ আলী ঘৰ নং : 410 বয়স : 19 লিঙ্গ : পুৰুষ		
D 214	FCM2075925	ফটো উপলব্ধ	215	FCM2075970	ফটো উপলব্ধ	216	FCM2075981	ফটো উপলব্ধ
নাম : ৰুবিয়া স্বামীৰ নাম : চিদ্দিক ঘৰ নং : 8১১ বয়স : 60 লিঙ্গ : মহিলা			নাম : মানিকজান স্বামীৰ নাম : গিয়াছুদ্দিন ঘৰ নং : 8১৩ বয়স : 62 লিঙ্গ : মহিলা			নাম : তবিলুদ্দিন পিতাৰ নাম : গিয়াচউদ্দিন ঘৰ নং : 8১৩ বয়স : 56 লিঙ্গ : পুৰুষ		
217	FCM2076008	ফটো উপলব্ধ	218	FCM2075992	ফটো উপলব্ধ	219	FCM2076019	ফটো উপলব্ধ
নাম : জাকিৰ আলি পিতাৰ নাম : গিয়াছুদ্দিন ঘৰ নং : 8১৩ বয়স : 49 লিঙ্গ : পুৰুষ			নাম : বানেচা স্বামীৰ নাম : তবিলুদ্দিন ঘৰ নং : 8১৩ বয়স : 48 লিঙ্গ : মহিলা			নাম : আমেনা স্বামীৰ নাম : জাকিৰ ঘৰ নং : 8১৩ বয়স : 45 লিঙ্গ : মহিলা		
220	FCM2076020	ফটো উপলব্ধ	221	FCM2076031	ফটো উপলব্ধ	222	FCM2076075	ফটো উপলব্ধ
নাম : বাদশা আলি পিতাৰ নাম : গিয়াছ ঘৰ নং : 8১৩ বয়স : 38 লিঙ্গ : পুৰুষ			নাম : জাহাদুল আলি পিতাৰ নাম : গিয়াছ উদ্দিন ঘৰ নং : 8১৩ বয়স : 37 লিঙ্গ : পুৰুষ			নাম : কুহিনৰ ছুলতানা স্বামীৰ নাম : জাহাদুল আলী ঘৰ নং : 8১৩ বয়স : 34 লিঙ্গ : মহিলা		
223	FCM2081734	ফটো উপলব্ধ	224	FCM2081416	ফটো উপলব্ধ	225	FCM2076042	ফটো উপলব্ধ
নাম : আছিয়া খাতুন স্বামীৰ নাম : ৰবিয়াল হুছেইন ঘৰ নং : 8১৩ বয়স : 33 লিঙ্গ : মহিলা			নাম : ছাজিদা বেগম স্বামীৰ নাম : আহাম্মদ আলী ঘৰ নং : 8১৩ বয়স : 32 লিঙ্গ : মহিলা			নাম : ৰবিয়াল হুছেইন পিতাৰ নাম : গিয়াচউদ্দিন ঘৰ নং : 8১৩ বয়স : 32 লিঙ্গ : পুৰুষ		
226	FCM2076053	ফটো উপলব্ধ	227	FCM2076064	ফটো উপলব্ধ	228	FCM2076086	ফটো উপলব্ধ
নাম : বজৰ উদ্দিন পিতাৰ নাম : গিয়াচ উদ্দিন ঘৰ নং : 8১৩ বয়স : 31 লিঙ্গ : পুৰুষ			নাম : ছবিয়াল উদ্দিন পিতাৰ নাম : গিয়াচউদ্দিন ঘৰ নং : 8১৩ বয়স : 31 লিঙ্গ : পুৰুষ			নাম : আহাম্মদ আলী পিতাৰ নাম : গিয়াচ উদ্দিন ঘৰ নং : 8১৩ বয়স : 31 লিঙ্গ : পুৰুষ		
229	FCM2081745	ফটো উপলব্ধ	230	FCM2081778	ফটো উপলব্ধ	231	FCM0699959	ফটো উপলব্ধ
নাম : আবিদা বেগম স্বামীৰ নাম : মঃ বজৰউদ্দিন . ঘৰ নং : 8১৩ বয়স : 30 লিঙ্গ : মহিলা			নাম : ৰপ্তান স্বামীৰ নাম : ছবিয়াল উদ্দিন ঘৰ নং : 8১৩ বয়স : 30 লিঙ্গ : মহিলা			নাম : বানছৈৰ আলী পিতাৰ নাম : তবিলুদ্দিন ঘৰ নং : 413 বয়স : 28 লিঙ্গ : পুৰুষ		
232	ECF0227074	ফটো উপলব্ধ	233	FCM2076097	ফটো উপলব্ধ	234	FCM2076122	ফটো উপলব্ধ
নাম : নাছমিনা খাতুন স্বামীৰ নাম : বানছৈৰ আলী ঘৰ নং : 413 বয়স : 23 লিঙ্গ : মহিলা			নাম : চামচুল হক পিতাৰ নাম : দেৰাজ ঘৰ নং : 8১৪ বয়স : 81 লিঙ্গ : পুৰুষ			নাম : জোৰ্বাৰ পিতাৰ নাম : চামচুল ঘৰ নং : 8১৪ বয়স : 51 লিঙ্গ : পুৰুষ		
235	FCM2076133	ফটো উপলব্ধ	236	FCM0687301	ফটো উপলব্ধ	237	ECF0363960	ফটো উপলব্ধ
নাম : সমৰ্থভান স্বামীৰ নাম : জোৰ্বাৰ ঘৰ নং : 8১৪ বয়স : 46 লিঙ্গ : মহিলা			নাম : শমিচ আলী পিতাৰ নাম : জবৰ আলী ঘৰ নং : 414 বয়স : 26 লিঙ্গ : পুৰুষ			নাম : আমেজ আলী পিতাৰ নাম : জোৰ্বাৰ ঘৰ নং : 414 বয়স : 21 লিঙ্গ : পুৰুষ		
238	ECF0365791	ফটো উপলব্ধ	239	ECF0363911	ফটো উপলব্ধ	240	FCM2076155	ফটো উপলব্ধ
নাম : ৰহিমা খাতুন স্বামীৰ নাম : চামিছ আলী ঘৰ নং : 414 বয়স : 21 লিঙ্গ : মহিলা			নাম : তমেজ আলী পিতাৰ নাম : জোৰ্বাৰ ঘৰ নং : 414 বয়স : 19 লিঙ্গ : পুৰুষ			নাম : মমিন আলী পিতাৰ নাম : চামিছ আলী ঘৰ নং : 8১৫ বয়স : 59 লিঙ্গ : পুৰুষ		



241	FCM2076166	ফটো উপলব্ধ	242	FCM2323517	ফটো উপলব্ধ	243	FCM0325068	ফটো উপলব্ধ
নাম : জেলেখা খাতুন স্বামীৰ নাম: মমিন আলী ঘৰ নং : 815 বয়স : 54 লিঙ্গ : মহিলা			নাম : মনোৱৰা খাতুন স্বামীৰ নাম: ৰেজ্জাক আলী ঘৰ নং : 415 বয়স : 29 লিঙ্গ : মহিলা			নাম : ৰেজ্জাক আলি পিতাৰ নাম: মমিন আলি ঘৰ নং : 415 বয়স : 28 লিঙ্গ : পুৰুষ		
244	FCM0340950	ফটো উপলব্ধ	245	FCM2076177	ফটো উপলব্ধ	246	FCM2076188	ফটো উপলব্ধ
নাম : ইনছ আলী পিতাৰ নাম: মমিন আলী ঘৰ নং : 815 বয়স : 26 লিঙ্গ : পুৰুষ			নাম : ইমেন আলি পিতাৰ নাম: দেৰাজ ঘৰ নং : 816 বয়স : 59 লিঙ্গ : পুৰুষ			নাম : জাহান্নাৰা স্বামীৰ নাম: ইমেন ঘৰ নং : 816 বয়স : 55 লিঙ্গ : মহিলা		
247	FCM1122191	ফটো উপলব্ধ	248	FCM2076202	ফটো উপলব্ধ	249	FCM1122183	ফটো উপলব্ধ
নাম : তোৰাপ হুছেইন পিতাৰ নাম: হুছেইন আলী ঘৰ নং : 417 বয়স : 64 লিঙ্গ : পুৰুষ			নাম : ৰংফুল স্বামীৰ নাম: চোৰাব আলি ঘৰ নং : 819 বয়স : 61 লিঙ্গ : মহিলা			নাম : আতোৱাৰ পিতাৰ নাম: হুছেইন ঘৰ নং : 417 বয়স : 60 লিঙ্গ : পুৰুষ		
250	FCM2076235	ফটো উপলব্ধ	251	FCM2076257	ফটো উপলব্ধ	252	FCM2076268	ফটো উপলব্ধ
নাম : জিৰাতন স্বামীৰ নাম: তোৰাব ঘৰ নং : 819 বয়স : 57 লিঙ্গ : মহিলা			নাম : মজিবন স্বামীৰ নাম: আতোবাৰ ঘৰ নং : 819 বয়স : 47 লিঙ্গ : মহিলা			নাম : জামিবন স্বামীৰ নাম: আতোবাৰ ঘৰ নং : 819 বয়স : 47 লিঙ্গ : মহিলা		
253	FCM2076279	ফটো উপলব্ধ	254	FCM0703959	ফটো উপলব্ধ	255	FCM2076280	ফটো উপলব্ধ
নাম : ওহাব পিতাৰ নাম: ছোৰাব ঘৰ নং : 819 বয়স : 46 লিঙ্গ : পুৰুষ			নাম : জুবান আলী পিতাৰ নাম: তোৰাপ ঘৰ নং : 417 বয়স : 40 লিঙ্গ : পুৰুষ			নাম : ৰহিমা খাতুন স্বামীৰ নাম: ওহাব ঘৰ নং : 819 বয়স : 38 লিঙ্গ : মহিলা		
256	FCM2076291	ফটো উপলব্ধ	257	FCM0703934	ফটো উপলব্ধ	258	FCM2076326	ফটো উপলব্ধ
নাম : ওমেদালি পিতাৰ নাম: ছোৰাব ঘৰ নং : 819 বয়স : 38 লিঙ্গ : পুৰুষ			নাম : ইছিবন নেছা স্বামীৰ নাম: জুবান আলী ঘৰ নং : 417 বয়স : 35 লিঙ্গ : মহিলা			নাম : কাযুম আলী পিতাৰ নাম: আতোৱাৰ আলী ঘৰ নং : 819 বয়স : 32 লিঙ্গ : পুৰুষ		
259	FCM0145458	ফটো উপলব্ধ	260	FCM0698209	ফটো উপলব্ধ	261	FCM1114057	ফটো উপলব্ধ
নাম : জহিবন নেছা স্বামীৰ নাম: ওমেদ আলি ঘৰ নং : 417 বয়স : 32 লিঙ্গ : মহিলা			নাম : হামিদা খাতুন স্বামীৰ নাম: কাযুম আলী ঘৰ নং : 417 বয়স : 30 লিঙ্গ : মহিলা			নাম : মগোৰ আলী পিতাৰ নাম: ওহাব ঘৰ নং : 417 বয়স : 30 লিঙ্গ : পুৰুষ		
262	FCM0699033	ফটো উপলব্ধ	263	FCM0145516	ফটো উপলব্ধ	264	FCM1112259	ফটো উপলব্ধ
নাম : কালাম পিতাৰ নাম: আতোৱাৰ ঘৰ নং : 417 বয়স : 29 লিঙ্গ : পুৰুষ			নাম : তোমছেৰ আলি পিতাৰ নাম: ছোৰাব আলি ঘৰ নং : 417 বয়স : 28 লিঙ্গ : পুৰুষ			নাম : জহৰ আলী পিতাৰ নাম: আতোৱাৰ ঘৰ নং : 417 বয়স : 28 লিঙ্গ : পুৰুষ		
265	FCM1792035	ফটো উপলব্ধ	266	FCM1112242	ফটো উপলব্ধ	267	FCM0698969	ফটো উপলব্ধ
নাম : তছিবন নেছা পিতাৰ নাম: আতোৱাৰ ঘৰ নং : 417 বয়স : 28 লিঙ্গ : মহিলা			নাম : আমিনা খাতুন স্বামীৰ নাম: মগোৰ আলী ঘৰ নং : 417 বয়স : 25 লিঙ্গ : মহিলা			নাম : জামাল আলী পিতাৰ নাম: আতোৱাৰ ঘৰ নং : 417 বয়স : 24 লিঙ্গ : পুৰুষ		
268	FCM2326148	ফটো উপলব্ধ	269	FCM1873553	ফটো উপলব্ধ	270	ECF0051847	ফটো উপলব্ধ
নাম : হাবেল আলী পিতাৰ নাম: আতোৱাৰ ঘৰ নং : 417 বয়স : 24 লিঙ্গ : পুৰুষ			নাম : মনজিল আলী পিতাৰ নাম: তোৰাপ হুছেইন ঘৰ নং : 417 বয়স : 24 লিঙ্গ : পুৰুষ			নাম : আস্থিয়া খাতুন স্বামীৰ নাম: জামাল আলী ঘৰ নং : 417 বয়স : 22 লিঙ্গ : মহিলা		



271	ECF0058461	ফটো উপলব্ধ	272	ECF0216994	ফটো উপলব্ধ	273	FCM2076337	ফটো উপলব্ধ
নাম : মাফুজা বেগম স্বামীৰ নাম : কালাম ঘৰ নং : 417 বয়স : 22 লিঙ্গ : মহিলা			নাম : বাহাৰ আলী পিতাৰ নাম : আতোৱাৰ ঘৰ নং : 417 বয়স : 22 লিঙ্গ : পুৰুষ			নাম : হাতেম আলি পিতাৰ নাম : আছৰ ঘৰ নং : 81৮ বয়স : 59 লিঙ্গ : পুৰুষ		
274	FCM2076359	ফটো উপলব্ধ	275	FCM2082113	ফটো উপলব্ধ	276	FCM2076348	ফটো উপলব্ধ
নাম : নুজবুল হক পিতাৰ নাম : আছৰ আলী ঘৰ নং : 81৮ বয়স : 37 লিঙ্গ : পুৰুষ			নাম : হাচনা খাতুন স্বামীৰ নাম : মঃ নুজবুল হক ঘৰ নং : 81৮ বয়স : 36 লিঙ্গ : মহিলা			নাম : আয়তন নেছা স্বামীৰ নাম : হাতেম আলী ঘৰ নং : 81৮ বয়স : 34 লিঙ্গ : মহিলা		
277	FCM1928571	ফটো উপলব্ধ	278	ECF0228486	ফটো উপলব্ধ	279	FCM2076360	ফটো উপলব্ধ
নাম : বহিম উদ্দিন পিতাৰ নাম : হাতেম আলী ঘৰ নং : 418 বয়স : 22 লিঙ্গ : পুৰুষ			নাম : হাবিজা খাতুন স্বামীৰ নাম : বহিম উদ্দিন ঘৰ নং : 418 বয়স : 19 লিঙ্গ : মহিলা			নাম : কবজ আলি পিতাৰ নাম : মধু ঘৰ নং : 81৯ বয়স : 89 লিঙ্গ : পুৰুষ		
280	FCM2076371	ফটো উপলব্ধ	281	FCM1274372	ফটো উপলব্ধ	282	FCM0599472	ফটো উপলব্ধ
নাম : জহুৰা স্বামীৰ নাম : কবজ ঘৰ নং : 81৯ বয়স : 55 লিঙ্গ : মহিলা			নাম : জেহেবুল ইছলাম পিতাৰ নাম : কবজ আলী ঘৰ নং : 419 বয়স : 27 লিঙ্গ : পুৰুষ			নাম : আজিৰন নেছা পিতাৰ নাম : কবজ আলি ঘৰ নং : 419 বয়স : 26 লিঙ্গ : মহিলা		
283	ECF0124842	ফটো উপলব্ধ	284	ECF0124834	ফটো উপলব্ধ	285	FCM2076473	ফটো উপলব্ধ
নাম : মহিৰ আলী পিতাৰ নাম : কবজ আলী ঘৰ নং : 419 বয়স : 22 লিঙ্গ : পুৰুষ			নাম : মহৰ আলী পিতাৰ নাম : কবজ আলী ঘৰ নং : 419 বয়স : 21 লিঙ্গ : পুৰুষ			নাম : সাইজুদ্দিন স্বামীৰ নাম : আৰদশ ঘৰ নং : 8২২ বয়স : 62 লিঙ্গ : মহিলা		
D 286	FCM2076495	ফটো উপলব্ধ	287	FCM2076553	ফটো উপলব্ধ	288	FCM2076564	ফটো উপলব্ধ
নাম : খোদেজা স্বামীৰ নাম : সাইজুদ্দিন ঘৰ নং : 8২২ বয়স : 56 লিঙ্গ : মহিলা			নাম : বাৰফুল স্বামীৰ নাম : বহিজুদ্দিন ঘৰ নং : 8২৩ বয়স : 82 লিঙ্গ : মহিলা			নাম : মজিদ আলী স্বামীৰ নাম : বহিজুদ্দিন ঘৰ নং : 8২৩ বয়স : 52 লিঙ্গ : মহিলা		
289	FCM2076575	ফটো উপলব্ধ	290	FCM2081405	ফটো উপলব্ধ	291	FCM2081392	ফটো উপলব্ধ
নাম : ছয়ফল নেছা স্বামীৰ নাম : মজিদ আলী ঘৰ নং : 8২৩ বয়স : 47 লিঙ্গ : মহিলা			নাম : মজিবৰ আলী পিতাৰ নাম : বহিজুদ্দিন ঘৰ নং : 8২৩ বয়স : 37 লিঙ্গ : পুৰুষ			নাম : আদৰি বেগম স্বামীৰ নাম : মজিবৰ আলী ঘৰ নং : 8২৩ বয়স : 32 লিঙ্গ : মহিলা		
292	FCM2315018	ফটো উপলব্ধ	293	FCM2076586	ফটো উপলব্ধ	294	FCM2076597	ফটো উপলব্ধ
নাম : ফাল আহমেদ পিতাৰ নাম : মজিদ আলী ঘৰ নং : 423 বয়স : 22 লিঙ্গ : পুৰুষ			নাম : ছাবেদ আলী পিতাৰ নাম : মাহিৰুদ্দিন ঘৰ নং : 8২৪ বয়স : 66 লিঙ্গ : পুৰুষ			নাম : ফুলজান স্বামীৰ নাম : ছাবেদ আলী ঘৰ নং : 8২৪ বয়স : 51 লিঙ্গ : মহিলা		
295	FCM0689901	ফটো উপলব্ধ	296	FCM0689919	ফটো উপলব্ধ	297	FCM1783331	ফটো উপলব্ধ
নাম : ফুলচান আলী পিতাৰ নাম : ছাবেদ আলী ঘৰ নং : 424 বয়স : 32 লিঙ্গ : পুৰুষ			নাম : মমিৰন নেছা স্বামীৰ নাম : ফুলচান আলী ঘৰ নং : 424 বয়স : 31 লিঙ্গ : মহিলা			নাম : ফটিক চান পিতাৰ নাম : ছাবেদ আলী ঘৰ নং : 424 বয়স : 24 লিঙ্গ : পুৰুষ		
# 298	ECF0246041	ফটো উপলব্ধ	299	FCM2076600	ফটো উপলব্ধ	300	FCM2076611	ফটো উপলব্ধ
নাম : ছাবিনা বেগম স্বামীৰ নাম : ফটিক চান ঘৰ নং : 424 বয়স : 19 লিঙ্গ : মহিলা			নাম : সোহাগী স্বামীৰ নাম : আমেজুদ্দিন ঘৰ নং : 8২৫ বয়স : 87 লিঙ্গ : মহিলা			নাম : শ্বহিদ আলি পিতাৰ নাম : আমেজ ঘৰ নং : 8২৫ বয়স : 44 লিঙ্গ : পুৰুষ		



301 নাম : আজিৰণ নেচা স্বামীৰ নাম: শহিদ আলি ঘৰ নং : 825 বয়স : 37 লিঙ্গ : মহিলা	FCM2076622 ফটো উপলব্ধ	302 নাম : মঃ ৰছিদ আলী পিতাৰ নাম: আমেজ উদ্দিন ঘৰ নং : 825 বয়স : 34 লিঙ্গ : পুৰুষ	FCM2082135 ফটো উপলব্ধ	303 নাম : আবেদ আলি পিতাৰ নাম: মহিবুদ্দিন ঘৰ নং : 826 বয়স : 61 লিঙ্গ : পুৰুষ	FCM2076633 ফটো উপলব্ধ
304 নাম : ছালেহা স্বামীৰ নাম: আবেদ ঘৰ নং : 826 বয়স : 56 লিঙ্গ : মহিলা	FCM2076644 ফটো উপলব্ধ	305 নাম : শুবতান স্বামীৰ নাম: আবেদ ঘৰ নং : 826 বয়স : 55 লিঙ্গ : মহিলা	FCM2076655 ফটো উপলব্ধ	306 নাম : শায়েব আলী পিতাৰ নাম: আবেদ আলী ঘৰ নং : 426 বয়স : 32 লিঙ্গ : পুৰুষ	FCM0667337 ফটো উপলব্ধ
307 নাম : ছামিনা খাতুন স্বামীৰ নাম: শায়েব আলী ঘৰ নং : 426 বয়স : 26 লিঙ্গ : মহিলা	FCM0667170 ফটো উপলব্ধ	308 নাম : মাফুজা খাতুন স্বামীৰ নাম: নায়েব আলী ঘৰ নং : 426 বয়স : 22 লিঙ্গ : মহিলা	ECF0235176 ফটো উপলব্ধ	309 নাম : জাবেদ আলী পিতাৰ নাম: মহিবুদ্দিন ঘৰ নং : 829 বয়স : 56 লিঙ্গ : পুৰুষ	FCM2076666 ফটো উপলব্ধ
310 নাম : ময়ফুল স্বামীৰ নাম: জাবেদ আলী ঘৰ নং : 829 বয়স : 51 লিঙ্গ : মহিলা	FCM2076677 ফটো উপলব্ধ	311 নাম : হুছান বান খাতুন স্বামীৰ নাম: আহমেদ আলী ঘৰ নং : 427 বয়স : 45 লিঙ্গ : মহিলা	FCM2307395 ফটো উপলব্ধ	312 নাম : আমনা খাতুন স্বামীৰ নাম: হাৰমেদ আলী ঘৰ নং : 427 বয়স : 34 লিঙ্গ : মহিলা	FCM1154699 ফটো উপলব্ধ
313 নাম : হাৰমেদ আলী পিতাৰ নাম: জাবেদ আলী ঘৰ নং : 829 বয়স : 27 লিঙ্গ : পুৰুষ	FCM0339762 ফটো উপলব্ধ	314 নাম : আহমেদ আলী পিতাৰ নাম: জাবেদ আলী ঘৰ নং : 427 বয়স : 26 লিঙ্গ : পুৰুষ	FCM2307387 ফটো উপলব্ধ	315 নাম : আহাদ আলী পিতাৰ নাম: জাবেদ আলী ঘৰ নং : 427 বয়স : 21 লিঙ্গ : পুৰুষ	FCM2307403 ফটো উপলব্ধ
316 নাম : ওহাদ আলী পিতাৰ নাম: জাবেদ আলী ঘৰ নং : 427 বয়স : 21 লিঙ্গ : পুৰুষ	ECF0198473 ফটো উপলব্ধ	317 নাম : নাজমা খাতুন স্বামীৰ নাম: আহাদ আলী ঘৰ নং : 427 বয়স : 20 লিঙ্গ : মহিলা	ECF0219832 ফটো উপলব্ধ	318 নাম : আব্দুল খালেক পিতাৰ নাম: আয়ান আলী ঘৰ নং : 828 বয়স : 52 লিঙ্গ : পুৰুষ	FCM2076688 ফটো উপলব্ধ
319 নাম : মহিবন নেছা স্বামীৰ নাম: আব্দুল খালেক ঘৰ নং : 828 বয়স : 47 লিঙ্গ : মহিলা	FCM2076699 ফটো উপলব্ধ	320 নাম : অবিৰ আলী পিতাৰ নাম: আব্দুল খালেক ঘৰ নং : 428 বয়স : 23 লিঙ্গ : পুৰুষ	FCM0680264 ফটো উপলব্ধ	321 নাম : নুৰ শেখ পিতাৰ নাম: ময়েজুদ্দিন ঘৰ নং : 829 বয়স : 77 লিঙ্গ : পুৰুষ	FCM2076702 ফটো উপলব্ধ
322 নাম : বিল্লাল পিতাৰ নাম: নুৰ হুছেইন ঘৰ নং : 829 বয়স : 51 লিঙ্গ : পুৰুষ	FCM2076724 ফটো উপলব্ধ	323 নাম : শুবফুল নেছা স্বামীৰ নাম: বিল্লাল ঘৰ নং : 427 বয়স : 47 লিঙ্গ : মহিলা	FCM2076735 ফটো উপলব্ধ	324 নাম : দিলোৱাৰা হুছেইন পিতাৰ নাম: নুৰ ঘৰ নং : 829 বয়স : 45 লিঙ্গ : পুৰুষ	FCM2076746 ফটো উপলব্ধ
325 নাম : খুসবৰ আলী পিতাৰ নাম: নুৰ ঘৰ নং : 829 বয়স : 41 লিঙ্গ : পুৰুষ	FCM2076768 ফটো উপলব্ধ	326 নাম : জামাল উদ্দিন পিতাৰ নাম: নুৰ আলী ঘৰ নং : 829 বয়স : 39 লিঙ্গ : পুৰুষ	FCM2076780 ফটো উপলব্ধ	327 নাম : তছিবণ নেছা স্বামীৰ নাম: দিলোৱাৰা হুছেইন ঘৰ নং : 829 বয়স : 38 লিঙ্গ : মহিলা	FCM2076757 ফটো উপলব্ধ
328 নাম : ফুলভান স্বামীৰ নাম: জামাল ঘৰ নং : 829 বয়স : 37 লিঙ্গ : মহিলা	FCM2076791 ফটো উপলব্ধ	329 নাম : শাহিদা বেগম স্বামীৰ নাম: খুসবৰ আলী ঘৰ নং : 829 বয়স : 37 লিঙ্গ : মহিলা	FCM2076779 ফটো উপলব্ধ	330 নাম : ৰবিয়াল হক পিতাৰ নাম: নুৰ সেখ ঘৰ নং : 829 বয়স : 36 লিঙ্গ : পুৰুষ	FCM2076804 ফটো উপলব্ধ



331	FCM2076815	ফটো উপলব্ধ	332	FCM0148148	ফটো উপলব্ধ	333	FCM2076859	ফটো উপলব্ধ
নাম : মহিমা খাতন স্বামীৰ নাম: বাৰ্বিয়াল হক ঘৰ নং : 825 বয়স : 32 লিঙ্গ : মহিলা			নাম : ছফিকুল ইছলাম মাতৃৰ নাম: নৰু সেখ ঘৰ নং : 429 বয়স : 28 লিঙ্গ : পুৰুষ			নাম : ফালানী স্বামীৰ নাম: আলি একাবৰ ঘৰ নং : 801 বয়স : 57 লিঙ্গ : মহিলা		
334	FCM2081870	ফটো উপলব্ধ	335	FCM2076871	ফটো উপলব্ধ	336	FCM2076882	ফটো উপলব্ধ
নাম : মঃ জালাল উদ্দিন মাতৃৰ নাম: ফালানী খাতন ঘৰ নং : 801 বয়স : 30 লিঙ্গ : পুৰুষ			নাম : মজিবৰ আলি পিতাৰ নাম: নিজামুদ্দিন ঘৰ নং : 802 বয়স : 72 লিঙ্গ : পুৰুষ			নাম : আমিৰন স্বামীৰ নাম: মজিবৰ ঘৰ নং : 802 বয়স : 67 লিঙ্গ : মহিলা		
337	FCM2076893	ফটো উপলব্ধ	338	FCM2076906	ফটো উপলব্ধ	339	FCM2076939	ফটো উপলব্ধ
নাম : মজিদ আলি পিতাৰ নাম: মজিবৰ আলী ঘৰ নং : 802 বয়স : 43 লিঙ্গ : পুৰুষ			নাম : মাজিনা খাতন স্বামীৰ নাম: মজিদ আলী ঘৰ নং : 802 বয়স : 39 লিঙ্গ : মহিলা			নাম : আজিবন স্বামীৰ নাম: আব্বাছ ঘৰ নং : 803 বয়স : 76 লিঙ্গ : মহিলা		
340	FCM2076940	ফটো উপলব্ধ	341	FCM2076917	ফটো উপলব্ধ	342	FCM2076928	ফটো উপলব্ধ
নাম : আলোপ পিতাৰ নাম: আব্বাছ ঘৰ নং : 803 বয়স : 76 লিঙ্গ : পুৰুষ			নাম : আজিমুদ্দিন পিতাৰ নাম: আব্বাছ ঘৰ নং : 803 বয়স : 67 লিঙ্গ : পুৰুষ			নাম : চমকতান স্বামীৰ নাম: আজিমুদ্দিন ঘৰ নং : 803 বয়স : 62 লিঙ্গ : মহিলা		
343	FCM2076962	ফটো উপলব্ধ	344	FCM2077023	ফটো উপলব্ধ	345	FCM2077012	ফটো উপলব্ধ
নাম : মালেক পিতাৰ নাম: আব্বাছ ঘৰ নং : 803 বয়স : 53 লিঙ্গ : পুৰুষ			নাম : মাজিদা খাতন স্বামীৰ নাম: ইছমাইল হক ঘৰ নং : 803 বয়স : 47 লিঙ্গ : মহিলা			নাম : চোমৰ পিতাৰ নাম: আজিমুদ্দিন ঘৰ নং : 803 বয়স : 37 লিঙ্গ : পুৰুষ		
346	FCM1482108	ফটো উপলব্ধ	#2 347	FCM0339721	ফটো উপলব্ধ	348	FCM1414689	ফটো উপলব্ধ
নাম : ইন্নছ আলী পিতাৰ নাম: আলোপ আলী ঘৰ নং : 433 বয়স : 37 লিঙ্গ : পুৰুষ			নাম : আবাইদুৰ ইছলাম পিতাৰ নাম: আজিমুদ্দিন , ঘৰ নং : 803 বয়স : 32 লিঙ্গ : পুৰুষ			নাম : নৰেদা বেগম স্বামীৰ নাম: তালেব আলী ঘৰ নং : 433 বয়স : 30 লিঙ্গ : মহিলা		
349	FCM1482116	ফটো উপলব্ধ	350	FCM1793272	ফটো উপলব্ধ	# 351	FCM0698290	ফটো উপলব্ধ
নাম : আলিমুন নেছা স্বামীৰ নাম: ইন্নছ আলী ঘৰ নং : 433 বয়স : 29 লিঙ্গ : মহিলা			নাম : তালেব আলী পিতাৰ নাম: আব্বাছ আলী ঘৰ নং : 433 বয়স : 29 লিঙ্গ : পুৰুষ			নাম : সুন্দৰী স্বামীৰ নাম: আবাইদুৰ ইছলাম ঘৰ নং : 433 বয়স : 30 লিঙ্গ : মহিলা		
352	FCM0694653	ফটো উপলব্ধ	353	FCM0694695	ফটো উপলব্ধ	354	OIF0027466	ফটো উপলব্ধ
নাম : ছালাম আলী পিতাৰ নাম: মালেকউদ্দিন ঘৰ নং : 433 বয়স : 26 লিঙ্গ : পুৰুষ			নাম : ফুলেছা খাতন স্বামীৰ নাম: ছালাম আলী ঘৰ নং : 433 বয়স : 25 লিঙ্গ : মহিলা			নাম : কুমৰুদ্দিন পিতাৰ নাম: আজিমুদ্দিন ঘৰ নং : 433 বয়স : 25 লিঙ্গ : পুৰুষ		
355	ECF0261461	ফটো উপলব্ধ	356	ECF0261453	ফটো উপলব্ধ	357	ECF0265645	ফটো উপলব্ধ
নাম : আবুল হুছেইন পিতাৰ নাম: ইছমাইল ঘৰ নং : 433 বয়স : 25 লিঙ্গ : পুৰুষ			নাম : দীপমালা বেগম স্বামীৰ নাম: আবুল হুছেইন ঘৰ নং : 433 বয়স : 24 লিঙ্গ : মহিলা			নাম : কালাম পিতাৰ নাম: মালেক ঘৰ নং : 433 বয়স : 24 লিঙ্গ : পুৰুষ		
358	OIF0027409	ফটো উপলব্ধ	359	ECF0302919	ফটো উপলব্ধ	360	ECF0265454	ফটো উপলব্ধ
নাম : ফুলেছা খাতন স্বামীৰ নাম: কুমৰুদ্দিন ঘৰ নং : 433 বয়স : 21 লিঙ্গ : মহিলা			নাম : কছিম উদ্দিন পিতাৰ নাম: আলোপ আলী ঘৰ নং : 433 বয়স : 21 লিঙ্গ : পুৰুষ			নাম : আলাল উদ্দিন পিতাৰ নাম: মালেক ঘৰ নং : 433 বয়স : 19 লিঙ্গ : পুৰুষ		



361 নাম : আয়েশা স্বামীৰ নাম: হাকিমুদ্দিন ঘৰ নং : 8৩৪ বয়স : 67 লিঙ্গ : মহিলা	FCM2077045 ফটো উপলব্ধ	362 নাম : আন্না খাতুন পিতাৰ নাম: হাকিমুদ্দিন ঘৰ নং : 434 বয়স : 28 লিঙ্গ : মহিলা	FCM0687475 ফটো উপলব্ধ	363 নাম : হুছেইন আলি পিতাৰ নাম: জুব্বাৰ ঘৰ নং : 8৩৬ বয়স : 62 লিঙ্গ : পুৰুষ	FCM2077181 ফটো উপলব্ধ
364 নাম : ময়ফুল নেচা স্বামীৰ নাম: হুছেইন ঘৰ নং : 8৩৬ বয়স : 55 লিঙ্গ : মহিলা	FCM2077192 ফটো উপলব্ধ	365 নাম : খৰ শেখ পিতাৰ নাম: মোনছেৰ ঘৰ নং : 8৩৭ বয়স : 69 লিঙ্গ : পুৰুষ	FCM2077205 ফটো উপলব্ধ	366 নাম : বিলাতন নেচা স্বামীৰ নাম: খৰু ঘৰ নং : 8৩৭ বয়স : 65 লিঙ্গ : মহিলা	FCM2077216 ফটো উপলব্ধ
367 নাম : মানিক পিতাৰ নাম: খৰু ঘৰ নং : 8৩৭ বয়স : 48 লিঙ্গ : পুৰুষ	FCM2077238 ফটো উপলব্ধ	368 নাম : হানিফ পিতাৰ নাম: খৰু ঘৰ নং : 8৩৭ বয়স : 44 লিঙ্গ : পুৰুষ	FCM2077250 ফটো উপলব্ধ	369 নাম : কৰফুলি স্বামীৰ নাম: মানিক ঘৰ নং : 8৩৭ বয়স : 43 লিঙ্গ : মহিলা	FCM2077249 ফটো উপলব্ধ
370 নাম : মালেক পিতাৰ নাম: খৰু ঘৰ নং : 8৩৭ বয়স : 42 লিঙ্গ : পুৰুষ	FCM2077272 ফটো উপলব্ধ	371 নাম : হালিমা খাতুন স্বামীৰ নাম: মালেক আলী ঘৰ নং : 437 বয়স : 40 লিঙ্গ : মহিলা	FCM0673988 ফটো উপলব্ধ	372 নাম : ফজিলা স্বামীৰ নাম: হানিফ ঘৰ নং : 8৩৭ বয়স : 39 লিঙ্গ : মহিলা	FCM2077261 ফটো উপলব্ধ
373 নাম : আলোপ পিতাৰ নাম: খৰু ঘৰ নং : 8৩৭ বয়স : 39 লিঙ্গ : পুৰুষ	FCM2077283 ফটো উপলব্ধ	374 নাম : জানিক আলী পিতাৰ নাম: খড়ু সেখ ঘৰ নং : 8৩৭ বয়স : 37 লিঙ্গ : পুৰুষ	FCM2077294 ফটো উপলব্ধ	375 নাম : হাজেৰা খাতুন স্বামীৰ নাম: জানিক ঘৰ নং : 437 বয়স : 32 লিঙ্গ : মহিলা	FCM0662833 ফটো উপলব্ধ
376 নাম : সহৰ ভানু স্বামীৰ নাম: আলোপ আলী ঘৰ নং : 8৩৭ বয়স : 26 লিঙ্গ : মহিলা	FCM0340943 ফটো উপলব্ধ	377 নাম : আব্দুল কৰিম পিতাৰ নাম: মানিক আলী ঘৰ নং : 437 বয়স : 24 লিঙ্গ : পুৰুষ	FCM0704791 ফটো উপলব্ধ	378 নাম : ৰহিমা বেগম স্বামীৰ নাম: আব্দুল কৰিম ঘৰ নং : 437 বয়স : 21 লিঙ্গ : মহিলা	ECF0352153 ফটো উপলব্ধ
379 নাম : জৰিপ আলী পিতাৰ নাম: মানিক ঘৰ নং : 437 বয়স : 20 লিঙ্গ : পুৰুষ	ECF0352161 ফটো উপলব্ধ	380 নাম : ফইজল হক পিতাৰ নাম: হানিফ আলী ঘৰ নং : 437 বয়স : 19 লিঙ্গ : পুৰুষ	ECF0195826 ফটো উপলব্ধ	381 নাম : সৰপত আলি পিতাৰ নাম: মহেজ ঘৰ নং : 8৩৮ বয়স : 62 লিঙ্গ : পুৰুষ	FCM2077307 ফটো উপলব্ধ
382 নাম : ফজল হক পিতাৰ নাম: মহেজ ঘৰ নং : 8৩৮ বয়স : 60 লিঙ্গ : পুৰুষ	FCM2077329 ফটো উপলব্ধ	383 নাম : ময়তান নেচা স্বামীৰ নাম: সৰপত ঘৰ নং : 8৩৮ বয়স : 57 লিঙ্গ : মহিলা	FCM2077318 ফটো উপলব্ধ	384 নাম : দৰবেশ পিতাৰ নাম: মহেজ ঘৰ নং : 8৩৮ বয়স : 56 লিঙ্গ : পুৰুষ	FCM2077341 ফটো উপলব্ধ
385 নাম : আয়েশা খাতুন স্বামীৰ নাম: ফজল হক ঘৰ নং : 8৩৮ বয়স : 55 লিঙ্গ : মহিলা	FCM2077330 ফটো উপলব্ধ	386 নাম : ৰূপতান স্বামীৰ নাম: দৰবেশ ঘৰ নং : 8৩৮ বয়স : 52 লিঙ্গ : মহিলা	FCM2077352 ফটো উপলব্ধ	387 নাম : মহৰ আলী পিতাৰ নাম: শৰপত আলী ঘৰ নং : 8৩৮ বয়স : 34 লিঙ্গ : পুৰুষ	FCM2077374 ফটো উপলব্ধ
388 নাম : আশাদ আলী পিতাৰ নাম: ফজল হক ঘৰ নং : 8৩৮ বয়স : 34 লিঙ্গ : পুৰুষ	FCM2077385 ফটো উপলব্ধ	389 নাম : শহৰ আলী পিতাৰ নাম: শৰপত আলী ঘৰ নং : 438 বয়স : 32 লিঙ্গ : পুৰুষ	FCM0679464 ফটো উপলব্ধ	390 নাম : ফিৰজা খাতুন স্বামীৰ নাম: মহৰ আলী ঘৰ নং : 438 বয়স : 30 লিঙ্গ : মহিলা	FCM0679746 ফটো উপলব্ধ



391	FCM2315133	ফটো উপলব্ধ	392	ECF0211482	ফটো উপলব্ধ	393	FCM0340133	ফটো উপলব্ধ
নাম : বাহিয়া খাতুন স্বামীৰ নাম: আশাদ আলী ঘৰ নং : 438 বয়স : 30 লিঙ্গ : মহিলা			নাম : আয়মনা খাতুন স্বামীৰ নাম: আজাদ আলী ঘৰ নং : 438 বয়স : 28 লিঙ্গ : মহিলা			নাম : আজাদ আলী পিতাৰ নাম: ফজল হক ঘৰ নং : 8৩৮ বয়স : 26 লিঙ্গ : পুৰুষ		
394	FCM0679803	ফটো উপলব্ধ	395	FCM0679605	ফটো উপলব্ধ	396	FCM2295921	ফটো উপলব্ধ
নাম : হুনুফা খাতুন স্বামীৰ নাম: শহৰ আলী ঘৰ নং : 438 বয়স : 26 লিঙ্গ : মহিলা			নাম : তাহেৰ আলী পিতাৰ নাম: শৰপত আলী ঘৰ নং : 438 বয়স : 26 লিঙ্গ : পুৰুষ			নাম : নাহিৰ আলী পিতাৰ নাম: শৰপত আলী ঘৰ নং : 438 বয়স : 26 লিঙ্গ : পুৰুষ		
397	FCM0679886	ফটো উপলব্ধ	398	FCM2295939	ফটো উপলব্ধ	D 399	FCM2077409	ফটো উপলব্ধ
নাম : ওমৰ আলী পিতাৰ নাম: দৰবেশ ঘৰ নং : 438 বয়স : 25 লিঙ্গ : পুৰুষ			নাম : তাহেৰ আলী পিতাৰ নাম: শৰপত আলী ঘৰ নং : 438 বয়স : 24 লিঙ্গ : পুৰুষ			নাম : ময়ফুল নেচা স্বামীৰ নাম: কিতাপ ঘৰ নং : 8৩৯ বয়স : 72 লিঙ্গ : মহিলা		
400	FCM2077410	ফটো উপলব্ধ	401	FCM2077432	ফটো উপলব্ধ	402	FCM2077421	ফটো উপলব্ধ
নাম : মহিৰ পিতাৰ নাম: কিতাপ ঘৰ নং : 8৩৯ বয়স : 52 লিঙ্গ : পুৰুষ			নাম : মজিদ পিতাৰ নাম: কিতাপ ঘৰ নং : 8৩৯ বয়স : 49 লিঙ্গ : পুৰুষ			নাম : কদতান স্বামীৰ নাম: মহিৰ ঘৰ নং : 8৩৯ বয়স : 44 লিঙ্গ : মহিলা		
403	FCM2077443	ফটো উপলব্ধ	404	FCM2077454	ফটো উপলব্ধ	405	FCM0149807	ফটো উপলব্ধ
নাম : আনোৱাৰা খাতুন স্বামীৰ নাম: মজিদ ঘৰ নং : 8৩৯ বয়স : 42 লিঙ্গ : মহিলা			নাম : মোতালেপ পিতাৰ নাম: কিতাপ আলী ঘৰ নং : 8৩৯ বয়স : 39 লিঙ্গ : পুৰুষ			নাম : হাফিজা খাতুন পিতাৰ নাম: মোতালেপ আলী ঘৰ নং : 439 বয়স : 27 লিঙ্গ : মহিলা		
406	FCM1814656	ফটো উপলব্ধ	407	FCM2077465	ফটো উপলব্ধ	408	FCM2077476	ফটো উপলব্ধ
নাম : কদুছ আলী পিতাৰ নাম: মহিৰ ঘৰ নং : 439 বয়স : 24 লিঙ্গ : পুৰুষ			নাম : আমেনা বেওৱা স্বামীৰ নাম: ছোলেমান ঘৰ নং : 88১ বয়স : 62 লিঙ্গ : মহিলা			নাম : আয়নাল হক পিতাৰ নাম: ছোলেমান ঘৰ নং : 88১ বয়স : 39 লিঙ্গ : পুৰুষ		
409	FCM2077487	ফটো উপলব্ধ	410	FCM2077498	ফটো উপলব্ধ	411	FCM2082248	ফটো উপলব্ধ
নাম : জালাল হক পিতাৰ নাম: ছোলেমান ঘৰ নং : 88১ বয়স : 37 লিঙ্গ : পুৰুষ			নাম : ফৰিদ আলী পিতাৰ নাম: ছোলেমান আলী ঘৰ নং : 88১ বয়স : 34 লিঙ্গ : পুৰুষ			নাম : আহিৰন নেছা স্বামীৰ নাম: আয়নাল হক ঘৰ নং : 88১ বয়স : 31 লিঙ্গ : মহিলা		
412	FCM2082237	ফটো উপলব্ধ	#2 413	FCM2082226	ফটো উপলব্ধ	414	FCM0698670	ফটো উপলব্ধ
নাম : আজিমুদ্দিন পিতাৰ নাম: ছোলেমান আলী ঘৰ নং : 88১ বয়স : 30 লিঙ্গ : পুৰুষ			নাম : জাহানাৰা খাতুন স্বামীৰ নাম: জালাল হক ঘৰ নং : 88১ বয়স : 29 লিঙ্গ : মহিলা			নাম : শুকুৰ আলী মাতৃৰ নাম: ছোলেমান আলী ঘৰ নং : 441 বয়স : 28 লিঙ্গ : পুৰুষ		
415	FCM1930254	ফটো উপলব্ধ	416	ECF0267781	ফটো উপলব্ধ	417	FCM2077523	ফটো উপলব্ধ
নাম : ছাবিনা বেগম পিতাৰ নাম: নূৰ ছালাম ঘৰ নং : 441 বয়স : 24 লিঙ্গ : মহিলা			নাম : মৰ্জিনা খাতুন স্বামীৰ নাম: আজিমুদ্দিন ঘৰ নং : 441 বয়স : 21 লিঙ্গ : মহিলা			নাম : ছামাদ পিতাৰ নাম: আব্দুৰ ৰহমান ঘৰ নং : 88২ বয়স : 62 লিঙ্গ : পুৰুষ		
D 418	FCM2077534	ফটো উপলব্ধ	419	FCM1444561	ফটো উপলব্ধ	420	ECF0353854	ফটো উপলব্ধ
নাম : খাদেজা খাতুন স্বামীৰ নাম: ছামাদ ঘৰ নং : 88২ বয়স : 57 লিঙ্গ : মহিলা			নাম : হানীফ আলী পিতাৰ নাম: আব্দুল ছামাদ ঘৰ নং : 442 বয়স : 32 লিঙ্গ : পুৰুষ			নাম : নূৰজাহান বেগম পিতাৰ নাম: ছামাদ ঘৰ নং : 442 বয়স : 24 লিঙ্গ : মহিলা		



421 নাম : জানিফ আলী পিতাৰ নাম: ছামাদ ঘৰ নং : 442 বয়স : 22 লিঙ্গ : পুৰুষ	ECF0323444 ফটো উপলব্ধ	D 422 নাম : আছিবন বেওৰা স্বামীৰ নাম: ফজল ঘৰ নং : 88৩ বয়স : 82 লিঙ্গ : মহিলা	FCM2077556 ফটো উপলব্ধ	423 নাম : আছমত পিতাৰ নাম: ফজল ঘৰ নং : 88৩ বয়স : 45 লিঙ্গ : পুৰুষ	FCM2077567 ফটো উপলব্ধ
424 নাম : মনোৱাৰা স্বামীৰ নাম: আছমত ঘৰ নং : 88৩ বয়স : 41 লিঙ্গ : মহিলা	FCM2077578 ফটো উপলব্ধ	425 নাম : কদভান নেছা স্বামীৰ নাম: হানীফ আলী ঘৰ নং : 443 বয়স : 32 লিঙ্গ : মহিলা	FCM1444637 ফটো উপলব্ধ	426 নাম : মহিজল হক পিতাৰ নাম: আচমত আলী ঘৰ নং : 443 বয়স : 22 লিঙ্গ : পুৰুষ	FCM1881374 ফটো উপলব্ধ
427 নাম : মমিন আলী পিতাৰ নাম: আছমত ঘৰ নং : 443 বয়স : 19 লিঙ্গ : পুৰুষ	ECF0372292 ফটো উপলব্ধ	428 নাম : ফকিৰ আলি পিতাৰ নাম: সিৰাজ ঘৰ নং : 888 বয়স : 59 লিঙ্গ : পুৰুষ	FCM2077589 ফটো উপলব্ধ	429 নাম : ওৰফুলি স্বামীৰ নাম: ফকিৰ ঘৰ নং : 888 বয়স : 53 লিঙ্গ : মহিলা	FCM2077590 ফটো উপলব্ধ
430 নাম : আকিমুন নেছা স্বামীৰ নাম: চিহ্নৰাজ আলি ঘৰ নং : 444 বয়স : 30 লিঙ্গ : মহিলা	FCM0151746 ফটো উপলব্ধ	431 নাম : বানেছেৰ আলি পিতাৰ নাম: ওমৰ ঘৰ নং : 88৫ বয়স : 65 লিঙ্গ : পুৰুষ	FCM2077603 ফটো উপলব্ধ	432 নাম : মজিবন স্বামীৰ নাম: বানেছেৰ ঘৰ নং : 88৫ বয়স : 57 লিঙ্গ : মহিলা	FCM2077614 ফটো উপলব্ধ
433 নাম : মজিবৰ পিতাৰ নাম: বানেছেৰ ঘৰ নং : 88৫ বয়স : 37 লিঙ্গ : পুৰুষ	FCM2077636 ফটো উপলব্ধ	434 নাম : ছাবিবন নেছা স্বামীৰ নাম: মজিবৰ বহমান ঘৰ নং : 88৫ বয়স : 28 লিঙ্গ : মহিলা	FCM0340505 ফটো উপলব্ধ	435 নাম : আজিবৰ বহমান পিতাৰ নাম: বানেছেৰ আলী ঘৰ নং : 445 বয়স : 23 লিঙ্গ : পুৰুষ	ECF0266338 ফটো উপলব্ধ
436 নাম : ইদ্রিছ আলি পিতাৰ নাম: আহিজল ঘৰ নং : 88৭ বয়স : 62 লিঙ্গ : পুৰুষ	FCM2077647 ফটো উপলব্ধ	437 নাম : জৰিনা স্বামীৰ নাম: ইদ্রিছ ঘৰ নং : 88৭ বয়স : 57 লিঙ্গ : মহিলা	FCM2077658 ফটো উপলব্ধ	438 নাম : সুৰজ পিতাৰ নাম: আহিজল ঘৰ নং : 88৭ বয়স : 56 লিঙ্গ : পুৰুষ	FCM2077669 ফটো উপলব্ধ
439 নাম : হানিফ পিতাৰ নাম: আহিজল ঘৰ নং : 88৭ বয়স : 51 লিঙ্গ : পুৰুষ	FCM2077681 ফটো উপলব্ধ	440 নাম : আলিমুন স্বামীৰ নাম: সুৰুজ ঘৰ নং : 88৭ বয়স : 49 লিঙ্গ : মহিলা	FCM2077670 ফটো উপলব্ধ	441 নাম : হাজিবন স্বামীৰ নাম: হানিফ ঘৰ নং : 88৭ বয়স : 46 লিঙ্গ : মহিলা	FCM2077692 ফটো উপলব্ধ
442 নাম : জানিফ আলী পিতাৰ নাম: ইদ্রিছ আলী ঘৰ নং : 447 বয়স : 26 লিঙ্গ : পুৰুষ	FCM0561498 ফটো উপলব্ধ	443 নাম : হাফিজুৰ ৰহমান পিতাৰ নাম: হানিফ ঘৰ নং : 447 বয়স : 26 লিঙ্গ : পুৰুষ	FCM2291086 ফটো উপলব্ধ	444 নাম : সাহিদা খাতুন স্বামীৰ নাম: আলী মুদ্দিন ঘৰ নং : 447 বয়স : 26 লিঙ্গ : মহিলা	ECF0366617 ফটো উপলব্ধ
445 নাম : আলী মুদ্দিন পিতাৰ নাম: সুৰুজ ঘৰ নং : 447 বয়স : 25 লিঙ্গ : পুৰুষ	FCM2295376 ফটো উপলব্ধ	446 নাম : জালু পিতাৰ নাম: সুৰুজ ঘৰ নং : 447 বয়স : 24 লিঙ্গ : পুৰুষ	FCM2293025 ফটো উপলব্ধ	447 নাম : ছফিয়া খাতুন স্বামীৰ নাম: হাফিজুৰ ৰহমান ঘৰ নং : 447 বয়স : 24 লিঙ্গ : মহিলা	FCM2319705 ফটো উপলব্ধ
448 নাম : ৰুমিনা বেগম স্বামীৰ নাম: জালু ঘৰ নং : 447 বয়স : 23 লিঙ্গ : মহিলা	ECF0297804 ফটো উপলব্ধ	449 নাম : হালিমুন নেছা পিতাৰ নাম: হানিফ আলী ঘৰ নং : 447 বয়স : 22 লিঙ্গ : মহিলা	FCM2291151 ফটো উপলব্ধ	450 নাম : হালিমুন নেছা পিতাৰ নাম: হানিফ ঘৰ নং : 447 বয়স : 22 লিঙ্গ : মহিলা	FCM2301075 ফটো উপলব্ধ



451 নাম : হাছেন আলী পিতাৰ নাম: হানিফ ঘৰ নং : 447 বয়স : 21 লিঙ্গ : পুৰুষ	ECF0148395 ফটো উপলব্ধ	452 নাম : জিয়াবুল হক পিতাৰ নাম: ইদ্রিছ আলী ঘৰ নং : 447 বয়স : 20 লিঙ্গ : পুৰুষ	ECF0118828 ফটো উপলব্ধ	453 নাম : সোনা বেওৰা স্বামীৰ নাম: জিব্রাইল ঘৰ নং : 88৮ বয়স : 74 লিঙ্গ : মহিলা	FCM2077705 ফটো উপলব্ধ
454 নাম : জাহানাৰা খাতুন মাতৃৰ নাম: সোনা বেওৰা ঘৰ নং : 88৮ বয়স : 29 লিঙ্গ : মহিলা	FCM2077716 ফটো উপলব্ধ	D 455 নাম : ছাইৰন নেচা স্বামীৰ নাম: তাহেৰ ঘৰ নং : 88৯ বয়স : 82 লিঙ্গ : মহিলা	FCM2077727 ফটো উপলব্ধ	456 নাম : তালেবউদ্দিন পিতাৰ নাম: তাহেৰ ঘৰ নং : 88৯ বয়স : 61 লিঙ্গ : পুৰুষ	FCM2077738 ফটো উপলব্ধ
457 নাম : তৈয়ব পিতাৰ নাম: তাহেৰ ঘৰ নং : 88৯ বয়স : 55 লিঙ্গ : পুৰুষ	FCM2077750 ফটো উপলব্ধ	D 458 নাম : সোনাতান স্বামীৰ নাম: তালেবউদ্দিন ঘৰ নং : 88৯ বয়স : 53 লিঙ্গ : মহিলা	FCM2077749 ফটো উপলব্ধ	459 নাম : তাজ উদ্দিন পিতাৰ নাম: মেচেৰ উদ্দিন ঘৰ নং : 88৯ বয়স : 49 লিঙ্গ : পুৰুষ	FCM2077783 ফটো উপলব্ধ
460 নাম : আজিৰন নেছা স্বামীৰ নাম: তৈয়ব আলি ঘৰ নং : 88৯ বয়স : 43 লিঙ্গ : মহিলা	FCM2077761 ফটো উপলব্ধ	461 নাম : জহুৰা খাতুন স্বামীৰ নাম: তাজ উদ্দিন ঘৰ নং : 88৯ বয়স : 39 লিঙ্গ : মহিলা	FCM2077794 ফটো উপলব্ধ	462 নাম : মিনহাজ উদ্দিন পিতাৰ নাম: তাহেৰ উদ্দিন ঘৰ নং : 88৯ বয়স : 37 লিঙ্গ : পুৰুষ	FCM2077772 ফটো উপলব্ধ
463 নাম : মৰিয়ম নেছা স্বামীৰ নাম: তালেবউদ্দিন ঘৰ নং : 449 বয়স : 36 লিঙ্গ : মহিলা	FCM0673277 ফটো উপলব্ধ	464 নাম : মাহাবুল হক পিতাৰ নাম: তালেবউদ্দিন ঘৰ নং : 449 বয়স : 30 লিঙ্গ : পুৰুষ	FCM0661769 ফটো উপলব্ধ	465 নাম : আমিনুল হক পিতাৰ নাম: তালেব উদ্দিন ঘৰ নং : 449 বয়স : 27 লিঙ্গ : পুৰুষ	FCM1351832 ফটো উপলব্ধ
466 নাম : শাহানুৰ উদ্দিন পিতাৰ নাম: তাজ উদ্দিন ঘৰ নং : 449 বয়স : 25 লিঙ্গ : পুৰুষ	FCM1793280 ফটো উপলব্ধ	467 নাম : ৰবিউল ইছলাম পিতাৰ নাম: তাজ উদ্দিন ঘৰ নং : 449 বয়স : 20 লিঙ্গ : পুৰুষ	ECF0190330 ফটো উপলব্ধ	468 নাম : বানেছা খাতুন স্বামীৰ নাম: হামেদ আলী ঘৰ নং : 8৫১ বয়স : 34 লিঙ্গ : মহিলা	FCM2081518 ফটো উপলব্ধ
469 নাম : মাজেদা খাতুন স্বামীৰ নাম: আব্দুল চামাদ ঘৰ নং : 454 বয়স : 33 লিঙ্গ : মহিলা	FCM0331447 ফটো উপলব্ধ	470 নাম : মিনহাজ আলী পিতাৰ নাম: আব্দুল চামাদ ঘৰ নং : 8৫৪ বয়স : 32 লিঙ্গ : পুৰুষ	FCM2077910 ফটো উপলব্ধ	471 নাম : সৰভান নেছা স্বামীৰ নাম: মিনহাজ আলী ঘৰ নং : 454 বয়স : 31 লিঙ্গ : মহিলা	FCM2295566 ফটো উপলব্ধ
472 নাম : হবিবৰ ৰহমান পিতাৰ নাম: আব্দুল চামাদ ঘৰ নং : 454 বয়স : 28 লিঙ্গ : পুৰুষ	FCM0154195 ফটো উপলব্ধ	473 নাম : ছাদেক আলি পিতাৰ নাম: সাহাজ ঘৰ নং : 8৫৫ বয়স : 77 লিঙ্গ : পুৰুষ	FCM2077921 ফটো উপলব্ধ	474 নাম : আজিৰন নেচা স্বামীৰ নাম: ছাদেক ঘৰ নং : 8৫৫ বয়স : 71 লিঙ্গ : মহিলা	FCM2077932 ফটো উপলব্ধ
475 নাম : ফুলেচা খাতুন স্বামীৰ নাম: আজিমুদ্দিন ঘৰ নং : 8৫৫ বয়স : 47 লিঙ্গ : মহিলা	FCM2077954 ফটো উপলব্ধ	476 নাম : আজিমুদ্দিন পিতাৰ নাম: ছাদেক ঘৰ নং : 8৫৫ বয়স : 40 লিঙ্গ : পুৰুষ	FCM2077943 ফটো উপলব্ধ	477 নাম : লালভান স্বামীৰ নাম: মুস্তা ঘৰ নং : 8৫৬ বয়স : 57 লিঙ্গ : মহিলা	FCM2077987 ফটো উপলব্ধ
478 নাম : আয়েশা খাতুন স্বামীৰ নাম: মুস্তা ঘৰ নং : 8৫৬ বয়স : 52 লিঙ্গ : মহিলা	FCM2077965 ফটো উপলব্ধ	479 নাম : আইজুল হক পিতাৰ নাম: মুস্তা ঘৰ নং : 8৫৬ বয়স : 39 লিঙ্গ : পুৰুষ	FCM2078004 ফটো উপলব্ধ	480 নাম : ইন্সছ আলী পিতাৰ নাম: মুস্তা আলী ঘৰ নং : 8৫৬ বয়স : 36 লিঙ্গ : পুৰুষ	FCM2078015 ফটো উপলব্ধ



481	FCM0612796	ফটো উপলব্ধ	482	FCM0683912	ফটো উপলব্ধ	483	FCM2078026	ফটো উপলব্ধ
নাম : জামিৰন স্বামীৰ নাম: আইজুল ঘৰ নং : 456 বয়স : 36 লিঙ্গ : মহিলা			নাম : জামিৰন নেছা স্বামীৰ নাম: আইজুল হক ঘৰ নং : 456 বয়স : 36 লিঙ্গ : মহিলা			নাম : ইন্খাৰ আলী পিতাৰ নাম: মুস্তা আলী ঘৰ নং : 8৫৬ বয়স : 33 লিঙ্গ : পুৰুষ		
484	FCM1824697	ফটো উপলব্ধ	485	FCM0611830	ফটো উপলব্ধ	486	ECF0377424	ফটো উপলব্ধ
নাম : শামালা খাতুন স্বামীৰ নাম: ইস্তাৰ আলী ঘৰ নং : 456 বয়স : 30 লিঙ্গ : মহিলা			নাম : ইউছুব আলী পিতাৰ নাম: মুস্তা আলী ঘৰ নং : 456 বয়স : 26 লিঙ্গ : পুৰুষ			নাম : ইছলামুদ্দিন পিতাৰ নাম: মুস্তা আলী ঘৰ নং : 456 বয়স : 23 লিঙ্গ : পুৰুষ		
487	FCM2078059	ফটো উপলব্ধ	488	FCM2078060	ফটো উপলব্ধ	489	FCM2078071	ফটো উপলব্ধ
নাম : বাহাৰ আলি স্বামীৰ নাম: নূৰ ঘৰ নং : 8৫৭ বয়স : 62 লিঙ্গ : মহিলা			নাম : অহিমন নেচা স্বামীৰ নাম: বাহাৰ ঘৰ নং : 8৫৭ বয়স : 52 লিঙ্গ : মহিলা			নাম : হাফিজা স্বামীৰ নাম: বাহাৰ ঘৰ নং : 8৫৭ বয়স : 49 লিঙ্গ : মহিলা		
490	FCM1246362	ফটো উপলব্ধ	491	FCM2078048	ফটো উপলব্ধ	492	FCM0154435	ফটো উপলব্ধ
নাম : খহিনৰ নেছা স্বামীৰ নাম: কালাম আলী ঘৰ নং : 457 বয়স : 35 লিঙ্গ : মহিলা			নাম : কালাম আলী পিতাৰ নাম: নূৰ ঘৰ নং : 8৫৭ বয়স : 32 লিঙ্গ : পুৰুষ			নাম : আকবৰ আলি পিতাৰ নাম: বাহাৰ আলি ঘৰ নং : 457 বয়স : 32 লিঙ্গ : পুৰুষ		
# 493	FCM0154476	ফটো উপলব্ধ	494	ECF0268789	ফটো উপলব্ধ	495	FCM2078082	ফটো উপলব্ধ
নাম : মহিজ আলি পিতাৰ নাম: বাহাৰ আলি ঘৰ নং : 457 বয়স : 31 লিঙ্গ : পুৰুষ			নাম : বুপোহি নেছা স্বামীৰ নাম: মহিজ আলী ঘৰ নং : 457 বয়স : 25 লিঙ্গ : মহিলা			নাম : জহিৰ আলি পিতাৰ নাম: আইজুদ্দিন ঘৰ নং : 8৫৮ বয়স : 67 লিঙ্গ : পুৰুষ		
496	FCM2078093	ফটো উপলব্ধ	497	FCM2078106	ফটো উপলব্ধ	498	FCM2078117	ফটো উপলব্ধ
নাম : অবিৰণ নেছা স্বামীৰ নাম: জহিৰ আলি ঘৰ নং : 8৫৮ বয়স : 62 লিঙ্গ : মহিলা			নাম : ওমৰ আলি পিতাৰ নাম: জহিৰ ঘৰ নং : 8৫৮ বয়স : 49 লিঙ্গ : পুৰুষ			নাম : তাৰাতান স্বামীৰ নাম: ওমৰ ঘৰ নং : 8৫৮ বয়স : 45 লিঙ্গ : মহিলা		
499	FCM2078128	ফটো উপলব্ধ	500	FCM2078139	ফটো উপলব্ধ	501	FCM2078140	ফটো উপলব্ধ
নাম : বিশা আলী পিতাৰ নাম: জহিৰ ঘৰ নং : 8৫৮ বয়স : 42 লিঙ্গ : পুৰুষ			নাম : জয়নব স্বামীৰ নাম: বিশা আলী ঘৰ নং : 8৫৮ বয়স : 39 লিঙ্গ : মহিলা			নাম : ওচমান পিতাৰ নাম: জহিৰ ঘৰ নং : 8৫৮ বয়স : 39 লিঙ্গ : পুৰুষ		
502	FCM2078151	ফটো উপলব্ধ	503	ECF0244988	ফটো উপলব্ধ	504	ECF0244996	ফটো উপলব্ধ
নাম : ছাহেৰা খাতুন স্বামীৰ নাম: ওচমান ঘৰ নং : 458 বয়স : 37 লিঙ্গ : মহিলা			নাম : ছাইদুল ইছলাম পিতাৰ নাম: ওচমান ঘৰ নং : 458 বয়স : 23 লিঙ্গ : পুৰুষ			নাম : আছমা খাতুন স্বামীৰ নাম: বহম আলী ঘৰ নং : 458 বয়স : 23 লিঙ্গ : মহিলা		
505	FCM1757186	ফটো উপলব্ধ	506	FCM2078173	ফটো উপলব্ধ	507	FCM2078184	ফটো উপলব্ধ
নাম : বহম আলী পিতাৰ নাম: জহিৰ আলী ঘৰ নং : 458 বয়স : 22 লিঙ্গ : পুৰুষ			নাম : ফতে খাতুন স্বামীৰ নাম: ইছাহক ঘৰ নং : 8৬০ বয়স : 77 লিঙ্গ : মহিলা			নাম : ফজল হুক পিতাৰ নাম: ইছাহক ঘৰ নং : 8৬০ বয়স : 54 লিঙ্গ : পুৰুষ		
508	FCM2078219	ফটো উপলব্ধ	509	FCM0698183	ফটো উপলব্ধ	510	FCM2078231	ফটো উপলব্ধ
নাম : হাশমত আলি পিতাৰ নাম: সাবু শেখ ঘৰ নং : 8৬১ বয়স : 67 লিঙ্গ : পুৰুষ			নাম : জৰিনা খাতুন স্বামীৰ নাম: হাশমত আলী ঘৰ নং : 461 বয়স : 39 লিঙ্গ : মহিলা			নাম : জিয়াবৰ বহমান পিতাৰ নাম: হাশমত আলী ঘৰ নং : 8৬১ বয়স : 32 লিঙ্গ : পুৰুষ		



511 নাম : জৰিনা খাতুন স্বামীৰ নাম: জিয়াবৰ বহমান ঘৰ নং : 461 বয়স : 30 লিঙ্গ : মহিলা	FCM0696625 ফটো উপলব্ধ	512 নাম : আব্দুল মজিদ পিতাৰ নাম: হাশমত আলী ঘৰ নং : 461 বয়স : 24 লিঙ্গ : পুৰুষ	FCM1963198 ফটো উপলব্ধ	513 নাম : সাবান আলী পিতাৰ নাম: মজিত আলী ঘৰ নং : 462 বয়স : 52 লিঙ্গ : পুৰুষ	FCM1783950 ফটো উপলব্ধ
514 নাম : ইউচুপ আলী পিতাৰ নাম: সোনা উল্লা ঘৰ নং : 8৬৩ বয়স : 58 লিঙ্গ : মহিলা	FCM2081461 ফটো উপলব্ধ	515 নাম : ছকিনা বেগম স্বামীৰ নাম: মঃ ইউচুপ আলী ঘৰ নং : 8৬৩ বয়স : 51 লিঙ্গ : মহিলা	FCM2081961 ফটো উপলব্ধ	516 নাম : মঃ ছইবুদ্দিন পিতাৰ নাম: ইউচুপ আলী ঘৰ নং : 8৬৩ বয়স : 30 লিঙ্গ : পুৰুষ	FCM2082146 ফটো উপলব্ধ
517 নাম : মফিদা খাতুন স্বামীৰ নাম: ছইবুদ্দিন আলী ঘৰ নং : 463 বয়স : 29 লিঙ্গ : মহিলা	FCM0670117 ফটো উপলব্ধ	518 নাম : ছফিকুল ইছলাম পিতাৰ নাম: ইউসুফ আলী ঘৰ নং : 463 বয়স : 28 লিঙ্গ : পুৰুষ	FCM1405182 ফটো উপলব্ধ	519 নাম : মছিবন বেগম স্বামীৰ নাম: ছফিকুল ইছলাম ঘৰ নং : 463 বয়স : 28 লিঙ্গ : মহিলা	FCM1906031 ফটো উপলব্ধ
D 520 নাম : ডালিমন নেচা স্বামীৰ নাম: আ: ছছেইন ঘৰ নং : 8৬৪ বয়স : 87 লিঙ্গ : মহিলা	FCM2078297 ফটো উপলব্ধ	521 নাম : আফাজ আলী পিতাৰ নাম: আবুল ছছেইন ঘৰ নং : 8৬৪ বয়স : 62 লিঙ্গ : পুৰুষ	FCM2078300 ফটো উপলব্ধ	522 নাম : আমিবন নেচা স্বামীৰ নাম: আফাজ ঘৰ নং : 8৬৪ বয়স : 55 লিঙ্গ : মহিলা	FCM2078311 ফটো উপলব্ধ
523 নাম : হামেদ আলী পিতাৰ নাম: আফাজ আলী ঘৰ নং : 8৬৪ বয়স : 38 লিঙ্গ : পুৰুষ	FCM2081529 ফটো উপলব্ধ	524 নাম : আইনুদ্দিন পিতাৰ নাম: আফাজ আলী ঘৰ নং : 8৬৪ বয়স : 27 লিঙ্গ : পুৰুষ	FCM0230789 ফটো উপলব্ধ	525 নাম : ভানিশ আলী পিতাৰ নাম: হামেদ আলী ঘৰ নং : 464 বয়স : 20 লিঙ্গ : পুৰুষ	ECF0332353 ফটো উপলব্ধ
526 নাম : আব বক্কৰ ছিদ্দিক পিতাৰ নাম: ছৰত ঘৰ নং : 464 ক বয়স : 23 লিঙ্গ : পুৰুষ	OIF0019307 ফটো উপলব্ধ	527 নাম : ছৰত জামাল পিতাৰ নাম: ইমান ঘৰ নং : 8৬৪ক বয়স : 41 লিঙ্গ : পুৰুষ	FCM2078344 ফটো উপলব্ধ	528 নাম : আবিদা খাতুন স্বামীৰ নাম: ছৰত জামাল ঘৰ নং : 8৬৪ক বয়স : 39 লিঙ্গ : মহিলা	FCM2078355 ফটো উপলব্ধ
529 নাম : চানমিয়া আলি পিতাৰ নাম: আব্দুল কাদেৰ ঘৰ নং : 8৭০ বয়স : 57 লিঙ্গ : পুৰুষ	FCM2078402 ফটো উপলব্ধ	530 নাম : অহিতন নেচা স্বামীৰ নাম: চানমিয়া ঘৰ নং : 8৭০ বয়স : 52 লিঙ্গ : মহিলা	FCM2078413 ফটো উপলব্ধ	531 নাম : ছালেহা খাতুন স্বামীৰ নাম: ওমৰ ঘৰ নং : 8৭৫ বয়স : 74 লিঙ্গ : মহিলা	FCM2078479 ফটো উপলব্ধ
532 নাম : ছালাম আলি পিতাৰ নাম: ওমৰ আলী ঘৰ নং : 8৭৫ বয়স : 66 লিঙ্গ : পুৰুষ	FCM2078457 ফটো উপলব্ধ	D 533 নাম : ময়ূৰী বেগম স্বামীৰ নাম: ছালাম ঘৰ নং : 8৭৫ বয়স : 56 লিঙ্গ : মহিলা	FCM2078468 ফটো উপলব্ধ	534 নাম : ময়নুদ্দিন পিতাৰ নাম: ছালাম আলী ঘৰ নং : 8৭৫ বয়স : 31 লিঙ্গ : পুৰুষ	FCM2081370 ফটো উপলব্ধ
535 নাম : সহৰ আলী পিতাৰ নাম: ওমৰ আলী ঘৰ নং : 8৭৫ বয়স : 30 লিঙ্গ : পুৰুষ	FCM2081381 ফটো উপলব্ধ	536 নাম : আকলিমা বেগম স্বামীৰ নাম: সহৰ আলি ঘৰ নং : 475 বয়স : 27 লিঙ্গ : মহিলা	FCM0333427 ফটো উপলব্ধ	# 537 নাম : চহবুৰ উদ্দিন পিতাৰ নাম: ওমৰ আলি ঘৰ নং : 475 বয়স : 27 লিঙ্গ : পুৰুষ	FCM0333435 ফটো উপলব্ধ
538 নাম : আইনুদ্দিন পিতাৰ নাম: ছালাম আলি ঘৰ নং : 475 বয়স : 26 লিঙ্গ : পুৰুষ	FCM0333468 ফটো উপলব্ধ	539 নাম : জহুৰা খাতুন স্বামীৰ নাম: মইনুদ্দিন নুদ্দিন ঘৰ নং : 8৭৫ বয়স : 26 লিঙ্গ : মহিলা	FCM0340125 ফটো উপলব্ধ	540 নাম : জয়নাল আলী পিতাৰ নাম: ছালাম আলী ঘৰ নং : 475 বয়স : 23 লিঙ্গ : পুৰুষ	FCM1534379 ফটো উপলব্ধ



541 নাম : আনোয়াৰা পাৰ্ব্বিন স্বামীৰ নাম: সবুৰ উদ্দিন ঘৰ নং : 475 বয়স : 22 লিঙ্গ : মহিলা	FCM1773951 ফটো উপলব্ধ	542 নাম : দানেশ আলী পিতাৰ নাম: সহৰ আলী ঘৰ নং : 475 বয়স : 19 লিঙ্গ : পুৰুষ	ECF0373464 ফটো উপলব্ধ	543 নাম : হাশেম আলী পিতাৰ নাম: ওমৰ আলী ঘৰ নং : 896 বয়স : 56 লিঙ্গ : পুৰুষ	FCM2078504 ফটো উপলব্ধ
544 নাম : মনোৱাৰা স্বামীৰ নাম: হাশেম ঘৰ নং : 896 বয়স : 52 লিঙ্গ : মহিলা	FCM2078515 ফটো উপলব্ধ	545 নাম : মুন্নাত পিতাৰ নাম: ওমৰ ঘৰ নং : 896 বয়স : 49 লিঙ্গ : পুৰুষ	FCM2078526 ফটো উপলব্ধ	546 নাম : আমিৰন স্বামীৰ নাম: মুন্নাত ঘৰ নং : 896 বয়স : 45 লিঙ্গ : মহিলা	FCM2078537 ফটো উপলব্ধ
547 নাম : মহৰ আলী পিতাৰ নাম: ওমৰ ঘৰ নং : 896 বয়স : 37 লিঙ্গ : পুৰুষ	FCM2078548 ফটো উপলব্ধ	548 নাম : খোদেজা বেগম স্বামীৰ নাম: মহৰ আলী ঘৰ নং : 896 বয়স : 35 লিঙ্গ : মহিলা	FCM2081632 ফটো উপলব্ধ	549 নাম : খোদেজা খাতুন পিতাৰ নাম: ইব্রাহিম আলী ঘৰ নং : 896 বয়স : 29 লিঙ্গ : মহিলা	FCM2257025 ফটো উপলব্ধ
550 নাম : নিনাফ আলী পিতাৰ নাম: হাশেম আলী ঘৰ নং : 476 বয়স : 26 লিঙ্গ : পুৰুষ	FCM0333476 ফটো উপলব্ধ	551 নাম : জয়নাল আদিন পিতাৰ নাম: হাশেম ঘৰ নং : 476 বয়স : 24 লিঙ্গ : পুৰুষ	FCM1793298 ফটো উপলব্ধ	552 নাম : ছফিয়া খাতুন স্বামীৰ নাম: নায়েব আলী ঘৰ নং : 476 বয়স : 23 লিঙ্গ : মহিলা	FCM1785161 ফটো উপলব্ধ
553 নাম : বানেছা খাতুন স্বামীৰ নাম: জয়নাল আদিন ঘৰ নং : 476 বয়স : 19 লিঙ্গ : মহিলা	ECF0283374 ফটো উপলব্ধ	554 নাম : জয়তন নেচা স্বামীৰ নাম: মকবুল হুছেন ঘৰ নং : 899 বয়স : 72 লিঙ্গ : মহিলা	FCM2078560 ফটো উপলব্ধ	555 নাম : জহুৰুল পিতাৰ নাম: মকবুল হুছেন ঘৰ নং : 899 বয়স : 57 লিঙ্গ : পুৰুষ	FCM2078571 ফটো উপলব্ধ
556 নাম : জাকিৰ হুছেইন পিতাৰ নাম: মকবুল হুছেইন ঘৰ নং : 899 বয়স : 55 লিঙ্গ : পুৰুষ	FCM2078593 ফটো উপলব্ধ	557 নাম : জাহিদুল পিতাৰ নাম: মকবুল ঘৰ নং : 899 বয়স : 47 লিঙ্গ : পুৰুষ	FCM2078628 ফটো উপলব্ধ	558 নাম : জেলেকা খাতুন স্বামীৰ নাম: জহুৰুল ঘৰ নং : 899 বয়স : 42 লিঙ্গ : মহিলা	FCM2078582 ফটো উপলব্ধ
559 নাম : জিয়াৰুল হক পিতাৰ নাম: মকবুল ঘৰ নং : 899 বয়স : 42 লিঙ্গ : পুৰুষ	FCM2078651 ফটো উপলব্ধ	560 নাম : জমিৰণ নেছা স্বামীৰ নাম: জাহিদুল ঘৰ নং : 899 বয়স : 40 লিঙ্গ : মহিলা	FCM2078662 ফটো উপলব্ধ	561 নাম : অজুৰা খাতুন স্বামীৰ নাম: জিয়াৰুল হক ঘৰ নং : 899 বয়স : 32 লিঙ্গ : মহিলা	FCM0340414 ফটো উপলব্ধ
562 নাম : ছাদাম হুছেন পিতাৰ নাম: মকবুল হুছেন ঘৰ নং : 477 বয়স : 31 লিঙ্গ : পুৰুষ	FCM0681452 ফটো উপলব্ধ	563 নাম : বিমলা খাতুন স্বামীৰ নাম: ছাদাম হুছেন ঘৰ নং : 477 বয়স : 29 লিঙ্গ : মহিলা	FCM0681593 ফটো উপলব্ধ	564 নাম : আলাতাপ আলি পিতাৰ নাম: ইউনুছ ঘৰ নং : 898 বয়স : 77 লিঙ্গ : পুৰুষ	FCM2078673 ফটো উপলব্ধ
D 565 নাম : গুনেছা স্বামীৰ নাম: আলাতাপ ঘৰ নং : 898 বয়স : 67 লিঙ্গ : মহিলা	FCM2078684 ফটো উপলব্ধ	566 নাম : ছাইদুল পিতাৰ নাম: আলাতাপ আলী ঘৰ নং : 898 বয়স : 47 লিঙ্গ : পুৰুষ	FCM2078695 ফটো উপলব্ধ	567 নাম : হাজৰা খাতুন স্বামীৰ নাম: ছাইদুল ঘৰ নং : 898 বয়স : 35 লিঙ্গ : মহিলা	FCM2082180 ফটো উপলব্ধ
568 নাম : আলাল উদ্দিন পিতাৰ নাম: আলাতাপ আলী ঘৰ নং : 478 বয়স : 21 লিঙ্গ : পুৰুষ	ECF0217026 ফটো উপলব্ধ	569 নাম : আবিয়া খাতুন স্বামীৰ নাম: হবিবুৰ ঘৰ নং : 898 বয়স : 62 লিঙ্গ : মহিলা	FCM2078719 ফটো উপলব্ধ	570 নাম : ছাহেৰা খাতুন স্বামীৰ নাম: কাদেৰ ঘৰ নং : 898 বয়স : 54 লিঙ্গ : মহিলা	FCM2078775 ফটো উপলব্ধ

571 নাম : আবেদ আলি পিতাৰ নাম: হবিবৰ ঘৰ নং : 89৯ বয়স : 41 লিঙ্গ : পুৰুষ	FCM2078720 ফটো উপলব্ধ	572 নাম : জবেদ আলি পিতাৰ নাম: হবিবৰ ঘৰ নং : 89৯ বয়স : 38 লিঙ্গ : পুৰুষ	FCM2078786 ফটো উপলব্ধ	573 নাম : দুখজান স্বামীৰ নাম: আবেদ আলি ঘৰ নং : 89৯ বয়স : 37 লিঙ্গ : মহিলা	FCM2078731 ফটো উপলব্ধ
574 নাম : মঃ ছামাদ আলী পিতাৰ নাম: মঃ কাদেৰ আলী ঘৰ নং : 89৯ বয়স : 36 লিঙ্গ : পুৰুষ	FCM2081790 ফটো উপলব্ধ	575 নাম : মঃ জাইদুল ইচলাম পিতাৰ নাম: হবিবুৰ বহমান ঘৰ নং : 89৯ বয়স : 33 লিঙ্গ : পুৰুষ	FCM2082204 ফটো উপলব্ধ	576 নাম : আমেনা খাতুন স্বামীৰ নাম: জবেদ আলী ঘৰ নং : 89৯ বয়স : 33 লিঙ্গ : মহিলা	FCM2082215 ফটো উপলব্ধ
577 নাম : ফুলেছা খাতুন স্বামীৰ নাম: মঃ ছামাদ আলী ঘৰ নং : 89৯ বয়স : 32 লিঙ্গ : মহিলা	FCM2081803 ফটো উপলব্ধ	578 নাম : শহিদুল ইছলাম পিতাৰ নাম: হবিবুৰ বহমান ঘৰ নং : 89৯ বয়স : 31 লিঙ্গ : পুৰুষ	FCM2082191 ফটো উপলব্ধ	579 নাম : মমিৰন মেছা স্বামীৰ নাম: জাইদুল ইচলাম ঘৰ নং : 89৯ বয়স : 29 লিঙ্গ : মহিলা	FCM2082179 ফটো উপলব্ধ
580 নাম : চৰিকুল ইছলাম পিতাৰ নাম: হবিবুৰ বহমান ঘৰ নং : 479 বয়স : 23 লিঙ্গ : পুৰুষ	ECF0298877 ফটো উপলব্ধ	581 নাম : ইয়াচমিনা খাতুন স্বামীৰ নাম: চৰিকুল ইছলাম ঘৰ নং : 479 বয়স : 20 লিঙ্গ : মহিলা	ECF0298885 ফটো উপলব্ধ	582 নাম : হজৰত আলি পিতাৰ নাম: সৰবেশ আলী ঘৰ নং : 8৮১ বয়স : 61 লিঙ্গ : পুৰুষ	FCM2078822 ফটো উপলব্ধ
583 নাম : সূৰ্য্যভান স্বামীৰ নাম: হজৰত আলী ঘৰ নং : 8৮১ বয়স : 52 লিঙ্গ : মহিলা	FCM2078833 ফটো উপলব্ধ	584 নাম : নজৰুল পিতাৰ নাম: হজৰত আলী ঘৰ নং : 8৮১ বয়স : 37 লিঙ্গ : পুৰুষ	FCM2078844 ফটো উপলব্ধ	585 নাম : ফজল হক পিতাৰ নাম: হজৰত আলী ঘৰ নং : 8৮১ বয়স : 35 লিঙ্গ : পুৰুষ	FCM2081676 ফটো উপলব্ধ
586 নাম : মৰিয়ম বেগম স্বামীৰ নাম: নজৰুল হক ঘৰ নং : 8৮১ বয়স : 34 লিঙ্গ : মহিলা	FCM2081643 ফটো উপলব্ধ	587 নাম : আশ্বিদা খাতুন স্বামীৰ নাম: ফজল হক ঘৰ নং : 8৮১ বয়স : 32 লিঙ্গ : মহিলা	FCM2081665 ফটো উপলব্ধ	588 নাম : মজিবৰ বহমান পিতাৰ নাম: হজৰত আলি ঘৰ নং : 481 বয়স : 26 লিঙ্গ : পুৰুষ	ECF0029330 ফটো উপলব্ধ
589 নাম : আব্দুল কাদেৰ পিতাৰ নাম: দাৰোগালী শেখ ঘৰ নং : 8৮২ বয়স : 54 লিঙ্গ : পুৰুষ	FCM2078855 ফটো উপলব্ধ	590 নাম : বানেছা খাতুন স্বামীৰ নাম: আব্দুল কাদেৰ ঘৰ নং : 8৮২ বয়স : 49 লিঙ্গ : মহিলা	FCM2078866 ফটো উপলব্ধ	591 নাম : শাহাৰ আলী পিতাৰ নাম: আব্দুল কাদেৰ ঘৰ নং : 482 বয়স : 33 লিঙ্গ : পুৰুষ	FCM0160036 ফটো উপলব্ধ
592 নাম : শহৰ আলী পিতাৰ নাম: আব্দুল কাদেৰ ঘৰ নং : 482 বয়স : 28 লিঙ্গ : পুৰুষ	FCM0160069 ফটো উপলব্ধ	593 নাম : মহৰ আলী পিতাৰ নাম: আব্দুল কাদেৰ ঘৰ নং : 482 বয়স : 27 লিঙ্গ : পুৰুষ	FCM0696765 ফটো উপলব্ধ	594 নাম : হামিদা খাতুন স্বামীৰ নাম: শাহাৰ আলী ঘৰ নং : 482 বয়স : 27 লিঙ্গ : মহিলা	FCM0160077 ফটো উপলব্ধ
595 নাম : অঞ্জুৱাৰা পাৰবিন স্বামীৰ নাম: শহৰ আলী ঘৰ নং : 482 বয়স : 25 লিঙ্গ : মহিলা	FCM0696781 ফটো উপলব্ধ	596 নাম : অছিমুদ্দিন পিতাৰ নাম: কিসমত ঘৰ নং : 8৮৫ বয়স : 68 লিঙ্গ : পুৰুষ	FCM2078877 ফটো উপলব্ধ	597 নাম : ছাহাৰভানু স্বামীৰ নাম: অছিমুদ্দিন ঘৰ নং : 8৮৫ বয়স : 64 লিঙ্গ : মহিলা	FCM2078888 ফটো উপলব্ধ
598 নাম : চাইদৰ বহমান পিতাৰ নাম: আছিমুদ্দিন ঘৰ নং : 8৮৫ বয়স : 40 লিঙ্গ : পুৰুষ	FCM2078899 ফটো উপলব্ধ	599 নাম : ৰাশিদা বেগম স্বামীৰ নাম: ছাইদুৰ বহমান ঘৰ নং : 8৮৫ বয়স : 36 লিঙ্গ : মহিলা	FCM2078902 ফটো উপলব্ধ	600 নাম : মফিজুৰ বহমান পিতাৰ নাম: অছিমুদ্দিন ঘৰ নং : 8৮৫ বয়স : 35 লিঙ্গ : পুৰুষ	FCM2078913 ফটো উপলব্ধ



601 নাম : হালিমা খাতুন স্বামীৰ নাম: মাফিজুৰ ৰহমান ঘৰ নং : 8৮৫ বয়স : 31 লিঙ্গ : মহিলা	FCM2078924 ফটো উপলব্ধ	602 নাম : ৰফিকুল ইছলাম পিতাৰ নাম: আছিমুদ্দিন ঘৰ নং : 485 বয়স : 25 লিঙ্গ : পুৰুষ	FCM0605105 ফটো উপলব্ধ	603 নাম : ৰহিমা খাতুন স্বামীৰ নাম: ৰফিকুল ইছলাম ঘৰ নং : 8৮৫ বয়স : 24 লিঙ্গ : মহিলা	FCM2288868 ফটো উপলব্ধ
604 নাম : তাৰাতান স্বামীৰ নাম: চান্দু ঘৰ নং : 8৮৬ বয়স : 60 লিঙ্গ : মহিলা	FCM2078946 ফটো উপলব্ধ	605 নাম : কাঞ্চন বিবি স্বামীৰ নাম: চান্দু ঘৰ নং : 8৮৬ বয়স : 55 লিঙ্গ : মহিলা	FCM2078957 ফটো উপলব্ধ	606 নাম : জুব্বাৰ আলী পিতাৰ নাম: ছান্দু শেখ ঘৰ নং : 8৮৬ বয়স : 33 লিঙ্গ : পুৰুষ	FCM0340570 ফটো উপলব্ধ
607 নাম : মঃ ফুলচান আলী পিতাৰ নাম: চান্দু শেখ ঘৰ নং : 8৮৬ বয়স : 31 লিঙ্গ : পুৰুষ	FCM2081927 ফটো উপলব্ধ	608 নাম : আজমিনা খাতুন পিতাৰ নাম: ফুলচান আলী ঘৰ নং : 8৮৬ বয়স : 30 লিঙ্গ : মহিলা	FCM0339820 ফটো উপলব্ধ	609 নাম : আচাতুন নেছা স্বামীৰ নাম: জুব্বাৰ আলী ঘৰ নং : 8৮৬ বয়স : 29 লিঙ্গ : মহিলা	FCM0340604 ফটো উপলব্ধ
610 নাম : মইনুদ্দিন পিতাৰ নাম: আহম্মদ আলী ঘৰ নং : 8৮৯ বয়স : 57 লিঙ্গ : পুৰুষ	FCM2078968 ফটো উপলব্ধ	611 নাম : গোলতান স্বামীৰ নাম: মইনুদ্দিন ঘৰ নং : 8৮৯ বয়স : 52 লিঙ্গ : মহিলা	FCM2078979 ফটো উপলব্ধ	612 নাম : ৰহিম আলি পিতাৰ নাম: মইনুদ্দিন ঘৰ নং : 8৮৯ বয়স : 39 লিঙ্গ : পুৰুষ	FCM2078980 ফটো উপলব্ধ
613 নাম : তামপা খাতুন স্বামীৰ নাম: ৰহিম আলি ঘৰ নং : 8৮৯ বয়স : 37 লিঙ্গ : মহিলা	FCM2078991 ফটো উপলব্ধ	614 নাম : আহেৰ আলী পিতাৰ নাম: মইনুদ্দিন ঘৰ নং : 8৮৯ বয়স : 36 লিঙ্গ : পুৰুষ	FCM2079007 ফটো উপলব্ধ	615 নাম : জামিৰণ নেছা স্বামীৰ নাম: আহেৰ আলী ঘৰ নং : 8৮৯ বয়স : 32 লিঙ্গ : মহিলা	FCM2079018 ফটো উপলব্ধ
616 নাম : আনোৱাৰ হুছেইন পিতাৰ নাম: হাকিমুদ্দিন ঘৰ নং : 8৯১ বয়স : 55 লিঙ্গ : পুৰুষ	FCM2079063 ফটো উপলব্ধ	617 নাম : আনোৱাৰা স্বামীৰ নাম: আনোৱাৰ ঘৰ নং : 8৯১ বয়স : 49 লিঙ্গ : মহিলা	FCM2079074 ফটো উপলব্ধ	618 নাম : দিলোৱাৰ পিতাৰ নাম: হাকিমুদ্দিন ঘৰ নং : 8৯১ বয়স : 48 লিঙ্গ : পুৰুষ	FCM2079085 ফটো উপলব্ধ
619 নাম : মালেকা বেগম স্বামীৰ নাম: দিলোৱাৰ ঘৰ নং : 8৯১ বয়স : 40 লিঙ্গ : মহিলা	FCM2079096 ফটো উপলব্ধ	620 নাম : আব্দুল কায়েম পিতাৰ নাম: হাকিমুদ্দিন ঘৰ নং : 8৯১ বয়স : 35 লিঙ্গ : পুৰুষ	FCM2079110 ফটো উপলব্ধ	621 নাম : বাহিৰন নেছা স্বামীৰ নাম: আব্দুল কায়েম ঘৰ নং : 491 বয়স : 32 লিঙ্গ : মহিলা	FCM0677732 ফটো উপলব্ধ
622 নাম : আহমেদ আলী পিতাৰ নাম: আনোৱাৰ হুছেইন ঘৰ নং : 491 বয়স : 26 লিঙ্গ : পুৰুষ	FCM0614651 ফটো উপলব্ধ	623 নাম : মো আব্দুল হাই পিতাৰ নাম: দিলোৱাৰ ঘৰ নং : 491 বয়স : 22 লিঙ্গ : পুৰুষ	FCM1466887 ফটো উপলব্ধ	624 নাম : ছানিদুল ইছলাম পিতাৰ নাম: দিলোৱাৰ ঘৰ নং : 491 বয়স : 21 লিঙ্গ : পুৰুষ	ECF0339176 ফটো উপলব্ধ
625 নাম : মাফিজুৰ আলী পিতাৰ নাম: দিলোৱাৰ ঘৰ নং : 491 বয়স : 19 লিঙ্গ : পুৰুষ	ECF0339184 ফটো উপলব্ধ	626 নাম : নবিৰন নেচা স্বামীৰ নাম: আছকেৰ ঘৰ নং : 8৯২ বয়স : 82 লিঙ্গ : মহিলা	FCM2079132 ফটো উপলব্ধ	627 নাম : আছিয়া বেওৱা পিতাৰ নাম: আছকেৰ ঘৰ নং : 8৯২ বয়স : 57 লিঙ্গ : মহিলা	FCM2079143 ফটো উপলব্ধ
628 নাম : ছফিকুল পিতাৰ নাম: আছকেৰ ঘৰ নং : 8৯২ বয়স : 55 লিঙ্গ : পুৰুষ	FCM2079154 ফটো উপলব্ধ	629 নাম : জয়ফুল স্বামীৰ নাম: ছফিকুল ঘৰ নং : 8৯২ বয়স : 47 লিঙ্গ : মহিলা	FCM2079176 ফটো উপলব্ধ	630 নাম : আছবুদ্দিন মাতৃৰ নাম: আছিয়া বেওৱা ঘৰ নং : 8৯২ বয়স : 38 লিঙ্গ : পুৰুষ	FCM2079187 ফটো উপলব্ধ



631 নাম : পায়গাম্বৰ পিতাৰ নাম: আছকেৰ ঘৰ নং : ৪৯২ বয়স : 37 লিঙ্গ : পুৰুষ	FCM2079165 ফটো উপলব্ধ	632 নাম : মনজলা বেগম স্বামীৰ নাম: আছবুদ্দিন ঘৰ নং : 492 বয়স : 30 লিঙ্গ : মহিলা	FCM0162057 ফটো উপলব্ধ	633 নাম : স্বেথ ফৰিদ আলী পিতাৰ নাম: ছফিকুল ইছলাম ঘৰ নং : ৪৯২ বয়স : 29 লিঙ্গ : পুৰুষ	FCM0340562 ফটো উপলব্ধ
634 নাম : মজিবন নেছা স্বামীৰ নাম: স্বেথ ফৰিদ আলী ঘৰ নং : ৪৯২ বয়স : 26 লিঙ্গ : মহিলা	FCM0340471 ফটো উপলব্ধ	635 নাম : ফকৰউদ্দিন আলী পিতাৰ নাম: চফিকুল ঘৰ নং : 492 বয়স : 25 লিঙ্গ : পুৰুষ	FCM2307221 ফটো উপলব্ধ	636 নাম : বাহাতন নেছা স্বামীৰ নাম: ফকৰউদ্দিন আলী ঘৰ নং : 492 বয়স : 19 লিঙ্গ : মহিলা	ECF0313486 ফটো উপলব্ধ
637 নাম : ছাদেক আলী পিতাৰ নাম: মসেৰ আলী সেথ ঘৰ নং : ৪৯৪ বয়স : 70 লিঙ্গ : পুৰুষ	FCM2079212 ফটো উপলব্ধ	638 নাম : জহুৰা খাতুন স্বামীৰ নাম: ছাদেক ঘৰ নং : ৪৯৪ বয়স : 63 লিঙ্গ : মহিলা	FCM2079223 ফটো উপলব্ধ	639 নাম : জহিৰ আলি পিতাৰ নাম: ছাদেক আলী ঘৰ নং : ৪৯৪ বয়স : 41 লিঙ্গ : পুৰুষ	FCM2079234 ফটো উপলব্ধ
640 নাম : অবিবন নেছা স্বামীৰ নাম: মঃ শহিদ আলী ঘৰ নং : ৪৯৪ বয়স : 38 লিঙ্গ : মহিলা	FCM2082271 ফটো উপলব্ধ	641 নাম : বাহাৰুল ইচলাম পিতাৰ নাম: ছাদেক আলি ঘৰ নং : ৪৯৪ বয়স : 37 লিঙ্গ : পুৰুষ	FCM2079256 ফটো উপলব্ধ	642 নাম : কৰিমন নেছা স্বামীৰ নাম: বাহাৰুল ইচলাম ঘৰ নং : ৪৯৪ বয়স : 34 লিঙ্গ : মহিলা	FCM2079267 ফটো উপলব্ধ
643 নাম : শহিদ আলী পিতাৰ নাম: মঃ ছাদেক আলী ঘৰ নং : ৪৯৪ বয়স : 32 লিঙ্গ : পুৰুষ	FCM2082260 ফটো উপলব্ধ	644 নাম : মমিৰণ নেছা স্বামীৰ নাম: জহিৰ ঘৰ নং : ৪৯৪ বয়স : 30 লিঙ্গ : মহিলা	FCM2079245 ফটো উপলব্ধ	645 নাম : অকাছ আলী পিতাৰ নাম: ছাদেক আলী ঘৰ নং : 494 বয়স : 26 লিঙ্গ : পুৰুষ	FCM0532796 ফটো উপলব্ধ
646 নাম : আলেছা খাতুন স্বামীৰ নাম: আকাছ আলী ঘৰ নং : 494 বয়স : 25 লিঙ্গ : মহিলা	FCM0701763 ফটো উপলব্ধ	647 নাম : ছমিৰন বেগম পিতাৰ নাম: ছাদেক আলী ঘৰ নং : 494 বয়স : 21 লিঙ্গ : মহিলা	ECF0080655 ফটো উপলব্ধ	648 নাম : অবিবন বেওৱা স্বামীৰ নাম: খলিল ঘৰ নং : ৪৯৫ বয়স : 57 লিঙ্গ : মহিলা	FCM2079290 ফটো উপলব্ধ
649 নাম : ইয়াচিন আলি পিতাৰ নাম: খলিল ঘৰ নং : ৪৯৬ বয়স : 57 লিঙ্গ : পুৰুষ	FCM2079303 ফটো উপলব্ধ	650 নাম : বাছিবন স্বামীৰ নাম: ইয়াচিন ঘৰ নং : ৪৯৬ বয়স : 52 লিঙ্গ : মহিলা	FCM2079314 ফটো উপলব্ধ	651 নাম : সন্দ হুছেইন মাতৃৰ নাম: তৌজ আলী ঘৰ নং : ৪৯৬ বয়স : 34 লিঙ্গ : পুৰুষ	FCM2082044 ফটো উপলব্ধ
652 নাম : বাশ্বিদ আলী পিতাৰ নাম: ইয়াচিন আলী ঘৰ নং : ৪৯৬ বয়স : 33 লিঙ্গ : পুৰুষ	FCM2082011 ফটো উপলব্ধ	653 নাম : নুৰজাহান বেগম স্বামীৰ নাম: মঃ বাশ্বিদ আলী ঘৰ নং : ৪৯৬ বয়স : 30 লিঙ্গ : মহিলা	FCM2082022 ফটো উপলব্ধ	654 নাম : ইবাৰন নেছা স্বামীৰ নাম: চান্দু হুছেইন ঘৰ নং : ৪৯৬ বয়স : 30 লিঙ্গ : মহিলা	FCM2082033 ফটো উপলব্ধ
655 নাম : আজিবন বেওৱা মাতৃৰ নাম: মালেকা বেওৱা ঘৰ নং : 496 বয়স : 28 লিঙ্গ : মহিলা	FCM0162388 ফটো উপলব্ধ	656 নাম : ৰবিয়া খাতুন পিতাৰ নাম: ইয়াচিন আলী ঘৰ নং : 496 বয়স : 26 লিঙ্গ : মহিলা	FCM2295970 ফটো উপলব্ধ	657 নাম : আজিবৰ ৰহমান পিতাৰ নাম: ইয়াচিন আলী ঘৰ নং : 496 বয়স : 26 লিঙ্গ : পুৰুষ	ECF0262873 ফটো উপলব্ধ
658 নাম : ৰফিকুল ইছলাম মাতৃৰ নাম: মালেকা বেওৱা ঘৰ নং : ৪৯৬ বয়স : 25 লিঙ্গ : পুৰুষ	FCM0690081 ফটো উপলব্ধ	659 নাম : ইছমাইল আলী পিতাৰ নাম: নাছিব আলী ঘৰ নং : 496 বয়স : 25 লিঙ্গ : পুৰুষ	FCM0700039 ফটো উপলব্ধ	660 নাম : মহিদুল ইছলাম পিতাৰ নাম: মহিবুদ্দিন ঘৰ নং : 496 বয়স : 24 লিঙ্গ : পুৰুষ	ECF0070292 ফটো উপলব্ধ



661 নাম : আন্না খাতুন স্বামীৰ নাম : মহিদুল ইছলাম ঘৰ নং : 496 বয়স : 21 লিঙ্গ : মহিলা	ECF0070573 ফটো উপলব্ধ	662 নাম : মেহাৰোন নেছা স্বামীৰ নাম : বাফিকুল ইছলাম ঘৰ নং : 496 বয়স : 19 লিঙ্গ : মহিলা	ECF0224402 ফটো উপলব্ধ	663 নাম : মলেকা বেওঁৱা স্বামীৰ নাম : মহিবুদ্দিন . ঘৰ নং : 8৯৬ক বয়স : 53 লিঙ্গ : মহিলা	FCM2081814 ফটো উপলব্ধ
664 নাম : মঃ ছবেৰ আলী পিতাৰ নাম : মহিবুদ্দিন . ঘৰ নং : 8৯৬ক বয়স : 34 লিঙ্গ : পুৰুষ	FCM2081825 ফটো উপলব্ধ	665 নাম : মমতা বেগম স্বামীৰ নাম : মঃ ছবেৰ আলী ঘৰ নং : 8৯৬ক বয়স : 31 লিঙ্গ : মহিলা	FCM2081836 ফটো উপলব্ধ	666 নাম : মঃ ছালাম আলী পিতাৰ নাম : মঃ নুৰুদ্দিন . ঘৰ নং : 8৯৭ বয়স : 38 লিঙ্গ : পুৰুষ	FCM2081789 ফটো উপলব্ধ
667 নাম : বাহেলা খাতুন স্বামীৰ নাম : ছালাম আলী ঘৰ নং : 8৯৭ বয়স : 34 লিঙ্গ : মহিলা	FCM2081621 ফটো উপলব্ধ	668 নাম : ছৰভানু নেছা স্বামীৰ নাম : ওমেদ আলী ঘৰ নং : ৫০০ বয়স : 63 লিঙ্গ : মহিলা	FCM2081654 ফটো উপলব্ধ	669 নাম : ফজল আলি পিতাৰ নাম : কুদ্দুছ ঘৰ নং : ৫০০ বয়স : 57 লিঙ্গ : পুৰুষ	FCM2079325 ফটো উপলব্ধ
670 নাম : বেগম স্বামীৰ নাম : ফজল ঘৰ নং : ৫০০ বয়স : 52 লিঙ্গ : মহিলা	FCM2079336 ফটো উপলব্ধ	671 নাম : নহৰ আলী পিতাৰ নাম : নজৰ আলী ঘৰ নং : ৫০০ বয়স : 37 লিঙ্গ : পুৰুষ	FCM2081541 ফটো উপলব্ধ	672 নাম : জহৰ আলি পিতাৰ নাম : নজৰ আলি ঘৰ নং : ৫০০ বয়স : 34 লিঙ্গ : পুৰুষ	FCM2081712 ফটো উপলব্ধ
673 নাম : জয়ফল নেছা স্বামীৰ নাম : নহৰ আলি ঘৰ নং : ৫০০ বয়স : 33 লিঙ্গ : মহিলা	FCM2081723 ফটো উপলব্ধ	674 নাম : অবিৰন নেচা স্বামীৰ নাম : জহৰ আলি ঘৰ নং : ৫০০ বয়স : 31 লিঙ্গ : মহিলা	FCM2081701 ফটো উপলব্ধ	675 নাম : ফেলানি খাতুন পিতাৰ নাম : নহৰ আলী ঘৰ নং : 500 বয়স : 21 লিঙ্গ : মহিলা	FCM2321024 ফটো উপলব্ধ
676 নাম : মইনুদ্দিন পিতাৰ নাম : বস্তুম ঘৰ নং : ৫০১ বয়স : 72 লিঙ্গ : পুৰুষ	FCM2079369 ফটো উপলব্ধ	677 নাম : অহিতন নেছা স্বামীৰ নাম : মইনুদ্দিন ঘৰ নং : ৫০১ বয়স : 62 লিঙ্গ : মহিলা	FCM2079370 ফটো উপলব্ধ	678 নাম : বাৰফল স্বামীৰ নাম : মইনুদ্দিন ঘৰ নং : ৫০১ বয়স : 59 লিঙ্গ : মহিলা	FCM2079381 ফটো উপলব্ধ
679 নাম : আয়াত আলী স্বামীৰ নাম : মইনুদ্দিন ঘৰ নং : ৫০১ বয়স : 40 লিঙ্গ : মহিলা	FCM2079392 ফটো উপলব্ধ	680 নাম : তায়েজুদ্দিন পিতাৰ নাম : মইনুদ্দিন ঘৰ নং : ৫০১ বয়স : 37 লিঙ্গ : পুৰুষ	FCM2079416 ফটো উপলব্ধ	681 নাম : অনিয়া খাতুন স্বামীৰ নাম : আয়াত আলী ঘৰ নং : 501 বয়স : 37 লিঙ্গ : মহিলা	FCM2079405 ফটো উপলব্ধ
682 নাম : মঃ জাফৰ আলী পিতাৰ নাম : মইনুদ্দিন . ঘৰ নং : ৫০১ বয়স : 36 লিঙ্গ : পুৰুষ	FCM2081847 ফটো উপলব্ধ	683 নাম : ছানোৱাৰা খাতুন স্বামীৰ নাম : মঃ জাফৰ আলী ঘৰ নং : ৫০১ বয়স : 32 লিঙ্গ : মহিলা	FCM2081858 ফটো উপলব্ধ	684 নাম : বুকীয়া খাতুন স্বামীৰ নাম : তাইজুদ্দিন ঘৰ নং : ৫০১ বয়স : 32 লিঙ্গ : মহিলা	FCM2081698 ফটো উপলব্ধ
685 নাম : ছানোৱাৰা খাতুন স্বামীৰ নাম : হাছেন আলী ঘৰ নং : ৫০১ বয়স : 30 লিঙ্গ : মহিলা	FCM2257014 ফটো উপলব্ধ	686 নাম : হানিফ আলি পিতাৰ নাম : মইনুদ্দিন ঘৰ নং : 501 বয়স : 27 লিঙ্গ : পুৰুষ	FCM0164145 ফটো উপলব্ধ	687 নাম : মাজেদা খাতুন স্বামীৰ নাম : জাফৰ আলী ঘৰ নং : 501 বয়স : 23 লিঙ্গ : মহিলা	ECF0326579 ফটো উপলব্ধ
688 নাম : ফৰিজল হক পিতাৰ নাম : হাৰান ঘৰ নং : ৫০২ বয়স : 67 লিঙ্গ : পুৰুষ	FCM2079427 ফটো উপলব্ধ	689 নাম : মালেকা স্বামীৰ নাম : ফৰিজল ঘৰ নং : ৫০২ বয়স : 62 লিঙ্গ : মহিলা	FCM2079438 ফটো উপলব্ধ	690 নাম : আব্দুল খালেক পিতাৰ নাম : ফৰিজল ঘৰ নং : ৫০২ বয়স : 47 লিঙ্গ : পুৰুষ	FCM2079449 ফটো উপলব্ধ



691 নাম : জামিৰণ স্বামীৰ নাম: খালেক আলি ঘৰ নং : ৫০২ বয়স : 38 লিঙ্গ : মহিলা	FCM2079450 ফটো উপলব্ধ	692 নাম : ছোৰমান আলি পিতাৰ নাম: কুৰপান ঘৰ নং : ৫০৩ বয়স : 92 লিঙ্গ : পুৰুষ	FCM2079461 ফটো উপলব্ধ	693 নাম : আছিয়া স্বামীৰ নাম: ছোৰমান ঘৰ নং : ৫০৩ বয়স : 82 লিঙ্গ : মহিলা	FCM2079472 ফটো উপলব্ধ
694 নাম : চুফিয়া খাতুন স্বামীৰ নাম: আব্দুল বহমান ঘৰ নং : ৫০৩ বয়স : 72 লিঙ্গ : মহিলা	FCM2079529 ফটো উপলব্ধ	695 নাম : আকবৰ পিতাৰ নাম: ছোৰমান ঘৰ নং : ৫০৩ বয়স : 59 লিঙ্গ : পুৰুষ	FCM2079483 ফটো উপলব্ধ	696 নাম : অমিছা খাতুন স্বামীৰ নাম: আকবৰ ঘৰ নং : ৫০৩ বয়স : 55 লিঙ্গ : মহিলা	FCM2079494 ফটো উপলব্ধ
697 নাম : আহাম্মদ আলী পিতাৰ নাম: ছোৰমান ঘৰ নং : ৫০৩ বয়স : 54 লিঙ্গ : পুৰুষ	FCM2079507 ফটো উপলব্ধ	D 698 নাম : ছামিৰন নেচা স্বামীৰ নাম: আহাম্মদ ঘৰ নং : ৫০৩ বয়স : 49 লিঙ্গ : মহিলা	FCM2079518 ফটো উপলব্ধ	699 নাম : ছবেৰ আলী পিতাৰ নাম: আব্দুল বহমান ঘৰ নং : ৫০৩ বয়স : 39 লিঙ্গ : পুৰুষ	FCM2079530 ফটো উপলব্ধ
700 নাম : মফিদুল ইছলাম পিতাৰ নাম: আব্দুল বহমান ঘৰ নং : 503 বয়স : 38 লিঙ্গ : পুৰুষ	FCM0695296 ফটো উপলব্ধ	701 নাম : কাঞ্চন স্বামীৰ নাম: ছবেৰ আলি ঘৰ নং : ৫০৩ বয়স : 37 লিঙ্গ : মহিলা	FCM2079541 ফটো উপলব্ধ	702 নাম : শ্বহৰ ভানু স্বামীৰ নাম: তাইহেৰ আলী ঘৰ নং : ৫০৩ বয়স : 34 লিঙ্গ : মহিলা	FCM2081450 ফটো উপলব্ধ
703 নাম : তাইহেৰ আলী পিতাৰ নাম: আব্দুল বহমান ঘৰ নং : 503 বয়স : 34 লিঙ্গ : পুৰুষ	ECF0163279 ফটো উপলব্ধ	704 নাম : বচিদা খাতুন স্বামীৰ নাম: মফিদুল ইছলাম ঘৰ নং : 503 বয়স : 32 লিঙ্গ : মহিলা	FCM0705103 ফটো উপলব্ধ	705 নাম : শাজহান আলী পিতাৰ নাম: আহমেদ আলী ঘৰ নং : 503 বয়স : 29 লিঙ্গ : পুৰুষ	FCM1963024 ফটো উপলব্ধ
706 নাম : ওমৰ আলী পিতাৰ নাম: আকবৰ আলী ঘৰ নং : ৫০৩ বয়স : 27 লিঙ্গ : পুৰুষ	FCM0339564 ফটো উপলব্ধ	707 নাম : মমতা বেগম পিতাৰ নাম: শাজহান আলী ঘৰ নং : 503 বয়স : 27 লিঙ্গ : মহিলা	FCM1962935 ফটো উপলব্ধ	708 নাম : শাহনুৰ আলী পিতাৰ নাম: আহমেদ আলী ঘৰ নং : 503 বয়স : 26 লিঙ্গ : পুৰুষ	FCM1962919 ফটো উপলব্ধ
709 নাম : বানোচা স্বামীৰ নাম: শাহনুৰ আলী ঘৰ নং : 503 বয়স : 26 লিঙ্গ : মহিলা	FCM1963032 ফটো উপলব্ধ	710 নাম : ছানিদুল পিতাৰ নাম: আকবৰ ঘৰ নং : 503 বয়স : 22 লিঙ্গ : পুৰুষ	ECF0199414 ফটো উপলব্ধ	711 নাম : জসমত আলি পিতাৰ নাম: মুস্তাজ ঘৰ নং : ৫০৫ বয়স : 77 লিঙ্গ : পুৰুষ	FCM2079552 ফটো উপলব্ধ
712 নাম : ময়না খাতুন স্বামীৰ নাম: জসমত ঘৰ নং : ৫০৫ বয়স : 72 লিঙ্গ : মহিলা	FCM2079563 ফটো উপলব্ধ	713 নাম : ময়নাল হক পিতাৰ নাম: জসমত ঘৰ নং : ৫০৫ বয়স : 51 লিঙ্গ : পুৰুষ	FCM2079596 ফটো উপলব্ধ	714 নাম : বুলাহি বেগম স্বামীৰ নাম: ময়নাল হক ঘৰ নং : ৫০৫ বয়স : 50 লিঙ্গ : মহিলা	FCM2079609 ফটো উপলব্ধ
715 নাম : আয়নাল হক পিতাৰ নাম: জসমত ঘৰ নং : ৫০৫ বয়স : 39 লিঙ্গ : পুৰুষ	FCM2079610 ফটো উপলব্ধ	716 নাম : ছাইফুল ইছলাম পিতাৰ নাম: মুস্তাজ আলী ঘৰ নং : ৫০৫ বয়স : 39 লিঙ্গ : পুৰুষ	FCM2079654 ফটো উপলব্ধ	717 নাম : আমোনা খাতুন স্বামীৰ নাম: আয়নাল হক ঘৰ নং : ৫০৫ বয়স : 38 লিঙ্গ : মহিলা	FCM2079621 ফটো উপলব্ধ
718 নাম : জয়নাল আবেদিন পিতাৰ নাম: জসমত ঘৰ নং : ৫০৫ বয়স : 37 লিঙ্গ : পুৰুষ	FCM2079632 ফটো উপলব্ধ	719 নাম : মোকবুল হুছেন পিতাৰ নাম: জসমত আলী ঘৰ নং : ৫০৫ বয়স : 35 লিঙ্গ : পুৰুষ	FCM2079643 ফটো উপলব্ধ	720 নাম : মিছিবন নেছা স্বামীৰ নাম: ছাইদুল ইছলাম ঘৰ নং : ৫০৫ বয়স : 35 লিঙ্গ : মহিলা	FCM2079665 ফটো উপলব্ধ



721 নাম : স্বৰ ভান স্বামীৰ নাম: জয়নাল আবেদন ঘৰ নং : ৫০৫ বয়স : 33 লিঙ্গ : মহিলা	FCM0340513 ফটো উপলব্ধ	722 নাম : জেলেহা খাতুন স্বামীৰ নাম: আলী হুছেইন ঘৰ নং : 505 বয়স : 25 লিঙ্গ : মহিলা	FCM1188499 ফটো উপলব্ধ	723 নাম : আলী হুছেইন পিতাৰ নাম: জহমত আলী ঘৰ নং : 505 বয়স : 25 লিঙ্গ : পুৰুষ	FCM1191279 ফটো উপলব্ধ
724 নাম : ছালেহা খাতুন স্বামীৰ নাম: আয়নাল হক ঘৰ নং : 505 বয়স : 25 লিঙ্গ : মহিলা	FCM2308963 ফটো উপলব্ধ	725 নাম : জাহান্নাৰা খাতুন পিতাৰ নাম: দিলদাৰ হক ঘৰ নং : 505 বয়স : 23 লিঙ্গ : পুৰুষ	FCM2301919 ফটো উপলব্ধ	726 নাম : দিলদাৰ হক পিতাৰ নাম: ময়নাল হক ঘৰ নং : 505 বয়স : 23 লিঙ্গ : পুৰুষ	FCM2301950 ফটো উপলব্ধ
727 নাম : আমজাদ আলি পিতাৰ নাম: আব্দুল গনি মণ্ডল ঘৰ নং : ৫০৬ বয়স : 62 লিঙ্গ : পুৰুষ	FCM2079687 ফটো উপলব্ধ	728 নাম : হৈৰন নেচা স্বামীৰ নাম: আমজাদ ঘৰ নং : ৫০৬ বয়স : 54 লিঙ্গ : মহিলা	FCM2079698 ফটো উপলব্ধ	729 নাম : নছৰ উদ্দিন পিতাৰ নাম: আমজাদ আলী ঘৰ নং : 506 বয়স : 25 লিঙ্গ : পুৰুষ	ECF0290452 ফটো উপলব্ধ
730 নাম : ছুবিয়া খাতুন স্বামীৰ নাম: নছৰ উদ্দিন ঘৰ নং : 506 বয়স : 25 লিঙ্গ : মহিলা	ECF0323030 ফটো উপলব্ধ	731 নাম : নুৰ উদ্দিন পিতাৰ নাম: আমজাদ আলী ঘৰ নং : 506 বয়স : 22 লিঙ্গ : পুৰুষ	ECF0293928 ফটো উপলব্ধ	732 নাম : বুকমিনা খাতুন স্বামীৰ নাম: নুৰ উদ্দিন ঘৰ নং : 506 বয়স : 21 লিঙ্গ : মহিলা	ECF0289801 ফটো উপলব্ধ
733 নাম : আইজল হক পিতাৰ নাম: ইত্তাজ ঘৰ নং : ৫১০ বয়স : 67 লিঙ্গ : পুৰুষ	FCM2079701 ফটো উপলব্ধ	734 নাম : ফুলবাহাতুন স্বামীৰ নাম: আইজল হক ঘৰ নং : ৫১০ বয়স : 52 লিঙ্গ : মহিলা	FCM2079712 ফটো উপলব্ধ	735 নাম : বিলাত আলী পিতাৰ নাম: আইজল হক ঘৰ নং : ৫১০ বয়স : 37 লিঙ্গ : পুৰুষ	FCM2079723 ফটো উপলব্ধ
736 নাম : ফাৰহানা বেগম স্বামীৰ নাম: বিলাত আলী ঘৰ নং : ৫১০ বয়স : 37 লিঙ্গ : মহিলা	FCM2081687 ফটো উপলব্ধ	737 নাম : বিল্লাল আলী পিতাৰ নাম: আইজল হক ঘৰ নং : ৫১০ বয়স : 35 লিঙ্গ : পুৰুষ	FCM2081563 ফটো উপলব্ধ	738 নাম : মঃ মালেক আলী পিতাৰ নাম: আইজল হক ঘৰ নং : ৫১০ বয়স : 32 লিঙ্গ : পুৰুষ	FCM2082157 ফটো উপলব্ধ
739 নাম : বহিমা খাতুন স্বামীৰ নাম: বিল্লাল আলী ঘৰ নং : ৫১০ বয়স : 31 লিঙ্গ : মহিলা	FCM2081552 ফটো উপলব্ধ	740 নাম : হামিদা খাতুন স্বামীৰ নাম: মালেক আলী ঘৰ নং : ৫১০ বয়স : 30 লিঙ্গ : মহিলা	FCM2082259 ফটো উপলব্ধ	741 নাম : আয়ুব আলী পিতাৰ নাম: আইজল হক ঘৰ নং : 510 বয়স : 29 লিঙ্গ : পুৰুষ	FCM0520510 ফটো উপলব্ধ
742 নাম : মিনৱাৰা ইয়াছমিন স্বামীৰ নাম: আয়ুব আলী ঘৰ নং : 510 বয়স : 27 লিঙ্গ : মহিলা	FCM0520528 ফটো উপলব্ধ	743 নাম : তাৰেব আলী পিতাৰ নাম: আইজল হক ঘৰ নং : 510 বয়স : 27 লিঙ্গ : পুৰুষ	FCM0520635 ফটো উপলব্ধ	744 নাম : ভোলা শেখ পিতাৰ নাম: ছাবেদ ঘৰ নং : ৫১১ বয়স : 64 লিঙ্গ : পুৰুষ	FCM2079734 ফটো উপলব্ধ
745 নাম : বাবিয়া স্বামীৰ নাম: ভোলা ঘৰ নং : ৫১১ বয়স : 55 লিঙ্গ : মহিলা	FCM2079745 ফটো উপলব্ধ	746 নাম : আমিৰ হুছেন পিতাৰ নাম: ভোলা শেখ ঘৰ নং : ৫১১ বয়স : 39 লিঙ্গ : পুৰুষ	FCM2079767 ফটো উপলব্ধ	747 নাম : জয়ফল নেছা স্বামীৰ নাম: জয়ফল নেছা ঘৰ নং : ৫১১ বয়স : 36 লিঙ্গ : মহিলা	FCM2079756 ফটো উপলব্ধ
748 নাম : জিয়াৰ বহমান পিতাৰ নাম: ভোলা শেখ ঘৰ নং : 511 বয়স : 34 লিঙ্গ : পুৰুষ	FCM0680041 ফটো উপলব্ধ	749 নাম : ববিয়াল ইছলাম পিতাৰ নাম: ভোলা শেখ ঘৰ নং : 511 বয়স : 30 লিঙ্গ : পুৰুষ	ECF0164228 ফটো উপলব্ধ	750 নাম : ছাহেৰা খাতুন স্বামীৰ নাম: জিয়াৰ বহমান ঘৰ নং : 511 বয়স : 29 লিঙ্গ : মহিলা	FCM0677385 ফটো উপলব্ধ



751 নাম : গাজিব্বৰ বহমান পিতাৰ নাম: ভোলা সেখ ঘৰ নং : 511 বয়স : 27 লিঙ্গ : পুৰুষ	FCM0677476 ফটো উপলব্ধ	752 নাম : বফিকুল ইছলাম পিতাৰ নাম: ভোলা সেখ ঘৰ নং : 511 বয়স : 25 লিঙ্গ : পুৰুষ	FCM0677658 ফটো উপলব্ধ	753 নাম : ছাবিকুল ইছলাম পিতাৰ নাম: ভোলা সেখ ঘৰ নং : 511 বয়স : 23 লিঙ্গ : পুৰুষ	FCM0677674 ফটো উপলব্ধ
754 নাম : ওমেদ আলি পিতাৰ নাম: মেছেৰ আলী ঘৰ নং : ৫১২ বয়স : 67 লিঙ্গ : পুৰুষ	FCM2079778 ফটো উপলব্ধ	755 নাম : চন্দ্ৰভানু স্বামীৰ নাম: ওমেদ ঘৰ নং : ৫১২ বয়স : 54 লিঙ্গ : মহিলা	FCM2079789 ফটো উপলব্ধ	756 নাম : মাজেদা খাতুন স্বামীৰ নাম: জহুৰুদ্দিন ঘৰ নং : 512 বয়স : 26 লিঙ্গ : মহিলা	FCM0337659 ফটো উপলব্ধ
757 নাম : ছামু শেখ পিতাৰ নাম: মাজম ঘৰ নং : ৫১৫ বয়স : 70 লিঙ্গ : পুৰুষ	FCM2079814 ফটো উপলব্ধ	758 নাম : বহিমন নেচা স্বামীৰ নাম: ছামু সেখ ঘৰ নং : ৫১৫ বয়স : 62 লিঙ্গ : মহিলা	FCM2079825 ফটো উপলব্ধ	759 নাম : বহিম আলী পিতাৰ নাম: ছামু সেখ ঘৰ নং : ৫১৫ বয়স : 42 লিঙ্গ : পুৰুষ	FCM2079836 ফটো উপলব্ধ
760 নাম : বাবিয়া স্বামীৰ নাম: বহিম আলী ঘৰ নং : ৫১৫ বয়স : 40 লিঙ্গ : মহিলা	FCM2079847 ফটো উপলব্ধ	761 নাম : মঃ লালচান আলী সেখ পিতাৰ নাম: ছাফু সেখ ঘৰ নং : ৫১৫ বয়স : 30 লিঙ্গ : পুৰুষ	FCM2082168 ফটো উপলব্ধ	762 নাম : জাহানাৰা বেগম পিতাৰ নাম: লালচান আলী শেখ ঘৰ নং : 515 বয়স : 30 লিঙ্গ : মহিলা	FCM0630889 ফটো উপলব্ধ
763 নাম : আহামদ আলি পিতাৰ নাম: তমছেৰ ঘৰ নং : ৫১৬ বয়স : 62 লিঙ্গ : পুৰুষ	FCM2079858 ফটো উপলব্ধ	764 নাম : আয়ভানু স্বামীৰ নাম: আহামদ ঘৰ নং : ৫১৬ বয়স : 56 লিঙ্গ : মহিলা	FCM2079869 ফটো উপলব্ধ	765 নাম : আব্দুল বাৰেক পিতাৰ নাম: তমছেৰ ঘৰ নং : ৫১৬ বয়স : 48 লিঙ্গ : পুৰুষ	FCM2079870 ফটো উপলব্ধ
766 নাম : জামিৰণ নেছা স্বামীৰ নাম: আব্দুল বাৰেক ঘৰ নং : ৫১৬ বয়স : 43 লিঙ্গ : মহিলা	FCM2079881 ফটো উপলব্ধ	767 নাম : টয়ব আলী পিতাৰ নাম: আহামদ আলী ঘৰ নং : 516 বয়স : 26 লিঙ্গ : পুৰুষ	FCM0559468 ফটো উপলব্ধ	768 নাম : জামাত আলী পিতাৰ নাম: আব্দুল বাৰেক ঘৰ নং : ৫১৬ বয়স : 21 লিঙ্গ : পুৰুষ	ECF0114454 ফটো উপলব্ধ
769 নাম : ফুলেচা খাতুন স্বামীৰ নাম: জামাত আলী ঘৰ নং : ৫১৬ বয়স : 21 লিঙ্গ : মহিলা	ECF0114462 ফটো উপলব্ধ	770 নাম : চাকিনা খাতুন স্বামীৰ নাম: আছাদ আলী ঘৰ নং : 516 বয়স : 21 লিঙ্গ : মহিলা	ECF0299016 ফটো উপলব্ধ	771 নাম : ময়নাল হক পিতাৰ নাম: আনছেৰ আলী ঘৰ নং : ৫১৯ বয়স : 62 লিঙ্গ : পুৰুষ	FCM2079892 ফটো উপলব্ধ
772 নাম : সজিবন নেচা স্বামীৰ নাম: ময়নাল ঘৰ নং : 519 বয়স : 55 লিঙ্গ : মহিলা	FCM2079905 ফটো উপলব্ধ	773 নাম : মুল্লুক জান নেছা স্বামীৰ নাম: ময়নাল হক ঘৰ নং : 519 বয়স : 32 লিঙ্গ : মহিলা	FCM0166587 ফটো উপলব্ধ	774 নাম : শাহজাহান আলি পিতাৰ নাম: ময়নাল হক ঘৰ নং : 519 বয়স : 32 লিঙ্গ : পুৰুষ	FCM0166595 ফটো উপলব্ধ
775 নাম : জয়ফুল নেছা স্বামীৰ নাম: শাহজাহান আলী ঘৰ নং : 519 বয়স : 30 লিঙ্গ : মহিলা	FCM0666586 ফটো উপলব্ধ	776 নাম : ছামচুল হক পিতাৰ নাম: ময়নাল হক ঘৰ নং : 519 বয়স : 25 লিঙ্গ : পুৰুষ	FCM0694596 ফটো উপলব্ধ	777 নাম : মহিদুল ইছলাম পিতাৰ নাম: ময়নাল হক ঘৰ নং : 519 বয়স : 25 লিঙ্গ : পুৰুষ	ECF0265215 ফটো উপলব্ধ
778 নাম : আখিতাৰা স্বামীৰ নাম: ছামচুল হক ঘৰ নং : 519 বয়স : 21 লিঙ্গ : মহিলা	FCM2295509 ফটো উপলব্ধ	779 নাম : নজৰ আলি পিতাৰ নাম: আনসেৰ আলী ঘৰ নং : ৫২০ বয়স : 54 লিঙ্গ : পুৰুষ	FCM2079927 ফটো উপলব্ধ	780 নাম : ছালেহা খাতুন স্বামীৰ নাম: নজৰ ঘৰ নং : ৫২০ বয়স : 47 লিঙ্গ : মহিলা	FCM2079938 ফটো উপলব্ধ



781 নাম : নাছেৰ আলী পিতাৰ নাম: আনসেৰ আলী ঘৰ নং : ৫২০ বয়স : 40 লিঙ্গ : পুৰুষ	FCM2079961 ফটো উপলব্ধ	782 নাম : নসেৰ আলী পিতাৰ নাম: আনসেৰ আলী ঘৰ নং : ৫২০ বয়স : 39 লিঙ্গ : পুৰুষ	FCM2079949 ফটো উপলব্ধ	783 নাম : বেহেনা স্বামীৰ নাম: নসেব আলী ঘৰ নং : ৫২০ বয়স : 37 লিঙ্গ : মহিলা	FCM2079950 ফটো উপলব্ধ
784 নাম : জাহানাবা স্বামীৰ নাম: নাছেৰ আলী ঘৰ নং : ৫২০ বয়স : 37 লিঙ্গ : মহিলা	FCM2079972 ফটো উপলব্ধ	785 নাম : আয়নাল হক পিতাৰ নাম: আনসেৰ আলী ঘৰ নং : ৫২১ বয়স : 55 লিঙ্গ : পুৰুষ	FCM2079983 ফটো উপলব্ধ	786 নাম : ফুল খাতুন স্বামীৰ নাম: আয়নাল হক ঘৰ নং : ৫২১ বয়স : 51 লিঙ্গ : মহিলা	FCM2079994 ফটো উপলব্ধ
787 নাম : ফুলচান আলী পিতাৰ নাম: আয়নাল হক ঘৰ নং : 521 বয়স : 34 লিঙ্গ : পুৰুষ	FCM0167775 ফটো উপলব্ধ	788 নাম : জহুৰুদ্দিন পিতাৰ নাম: আয়নাল হক ঘৰ নং : 521 বয়স : 31 লিঙ্গ : পুৰুষ	FCM0167809 ফটো উপলব্ধ	789 নাম : হালিমা খাতুন পিতাৰ নাম: ময়নাল হক ঘৰ নং : 521 বয়স : 29 লিঙ্গ : মহিলা	HTN2051480 ফটো উপলব্ধ
790 নাম : আছিয়া খাতুন স্বামীৰ নাম: ফুলচাল আলি ঘৰ নং : ৫২১ বয়স : 26 লিঙ্গ : মহিলা	FCM0338285 ফটো উপলব্ধ	791 নাম : মনোৱাৰা বেগম স্বামীৰ নাম: আইনাল হক ঘৰ নং : 521 বয়স : 26 লিঙ্গ : মহিলা	FCM0338319 ফটো উপলব্ধ	792 নাম : ময়ফুল নেচা স্বামীৰ নাম: কাবেলউদ্দিন ঘৰ নং : ৫২৬ বয়স : 75 লিঙ্গ : মহিলা	FCM2080015 ফটো উপলব্ধ
793 নাম : মইনুল হক পিতাৰ নাম: কাবেলউদ্দিন ঘৰ নং : ৫২৬ বয়স : 49 লিঙ্গ : পুৰুষ	FCM2080026 ফটো উপলব্ধ	794 নাম : জেলেখা খাতুন স্বামীৰ নাম: মইনুল হক ঘৰ নং : ৫২৬ বয়স : 47 লিঙ্গ : মহিলা	FCM2080037 ফটো উপলব্ধ	# 795 নাম : আজিজুল হক পিতাৰ নাম: কাবেলউদ্দিন ঘৰ নং : ৫২৬ বয়স : 52 লিঙ্গ : পুৰুষ	FCM2080048 ফটো উপলব্ধ
# 796 নাম : ছাজেদা স্বামীৰ নাম: আজিজুল হক ঘৰ নং : ৫২৬ বয়স : 35 লিঙ্গ : মহিলা	FCM2080059 ফটো উপলব্ধ	797 নাম : মজিদ আলী পিতাৰ নাম: কাবেল আলী ঘৰ নং : ৫২৬ বয়স : 37 লিঙ্গ : পুৰুষ	FCM2080060 ফটো উপলব্ধ	798 নাম : মইলুল ইছলাম মাতৃৰ নাম: ময়ফুল নেছা ঘৰ নং : ৫২৬ বয়স : 27 লিঙ্গ : পুৰুষ	FCM0340281 ফটো উপলব্ধ
799 নাম : ছাফিদুল্লা আলী পিতাৰ নাম: আজিজুল হক ঘৰ নং : 526 বয়স : 20 লিঙ্গ : পুৰুষ	ECF0369629 ফটো উপলব্ধ	800 নাম : পহেলা খাতুন স্বামীৰ নাম: জোৰ্কাৰ ঘৰ নং : ৫২৭ বয়স : 49 লিঙ্গ : মহিলা	FCM2080071 ফটো উপলব্ধ	801 নাম : ইছমাইল আলী পিতাৰ নাম: মজিবৰ বহমান ঘৰ নং : ৫২৭ বয়স : 38 লিঙ্গ : পুৰুষ	FCM2256964 ফটো উপলব্ধ
802 নাম : সোমান্তান নেছা স্বামীৰ নাম: ইছমাইল আলী ঘৰ নং : ৫২৭ বয়স : 36 লিঙ্গ : মহিলা	FCM2081610 ফটো উপলব্ধ	803 নাম : পৰ্বত আলী মাতৃৰ নাম: জোৰ্কাৰ আলী ঘৰ নং : ৫২৭ বয়স : 33 লিঙ্গ : পুৰুষ	FCM2080082 ফটো উপলব্ধ	804 নাম : সোন্দুৰি বেগম স্বামীৰ নাম: পৰ্বত আলী ঘৰ নং : ৫২৭ বয়স : 31 লিঙ্গ : মহিলা	FCM2081609 ফটো উপলব্ধ
805 নাম : মনজুৰ আলী পিতাৰ নাম: জোৰ্কাৰ আলী ঘৰ নং : ৫২৭ বয়স : 27 লিঙ্গ : পুৰুষ	FCM0340802 ফটো উপলব্ধ	806 নাম : সোনা উদ্দিন পিতাৰ নাম: জোৰ্কাৰ ঘৰ নং : 527 বয়স : 25 লিঙ্গ : পুৰুষ	FCM0663856 ফটো উপলব্ধ	807 নাম : ফৰিদা খাতুন স্বামীৰ নাম: মনজুৰ আলী ঘৰ নং : 527 বয়স : 24 লিঙ্গ : মহিলা	FCM0688291 ফটো উপলব্ধ
808 নাম : ছাদ্দাম হুছেইন পিতাৰ নাম: জোৰ্কাৰ আলী ঘৰ নং : 527 বয়স : 23 লিঙ্গ : পুৰুষ	ECF0124495 ফটো উপলব্ধ	809 নাম : শহিদুল ইছলাম পিতাৰ নাম: ইছমাইল আলী ঘৰ নং : 527 বয়স : 22 লিঙ্গ : পুৰুষ	ECF0206227 ফটো উপলব্ধ	810 নাম : আবিদা বেগম স্বামীৰ নাম: ছাদ্দাম হুছেইন ঘৰ নং : 527 বয়স : 21 লিঙ্গ : মহিলা	ECF0293936 ফটো উপলব্ধ



811 নাম : নূৰ খতুন স্বামীৰ নাম: জালালউদ্দিন ঘৰ নং : ৫২৮ বয়স : 67 লিঙ্গ : মহিলা	FCM2080117 ফটো উপলব্ধ	812 নাম : নিজামুদ্দিন পিতাৰ নাম: জালালউদ্দিন ঘৰ নং : ৫২৮ বয়স : 50 লিঙ্গ : পুৰুষ	FCM2080093 ফটো উপলব্ধ	813 নাম : আছমা খাতুন স্বামীৰ নাম: নিজাম ঘৰ নং : ৫২৮ বয়স : 39 লিঙ্গ : মহিলা	FCM2080106 ফটো উপলব্ধ
814 নাম : অস্তৰ আলী পিতাৰ নাম: নিজামুদ্দিন ঘৰ নং : 528 বয়স : 23 লিঙ্গ : পুৰুষ	FCM1753094 ফটো উপলব্ধ	815 নাম : মবিয়া খাতুন স্বামীৰ নাম: জয়নাল আদিন ঘৰ নং : 528 ক বয়স : 23 লিঙ্গ : মহিলা	FCM2298438 ফটো উপলব্ধ	816 নাম : জয়নাল আদিন পিতাৰ নাম: ছামাদ আলী ঘৰ নং : 528 (ক) বয়স : 29 লিঙ্গ : পুৰুষ	FCM0528521 ফটো উপলব্ধ
817 নাম : ছামাদ আলী পিতাৰ নাম: তোমছেৰ আলী ঘৰ নং : ৫২৮ক বয়স : 43 লিঙ্গ : পুৰুষ	FCM2080139 ফটো উপলব্ধ	818 নাম : জাৰফুল খাতুন স্বামীৰ নাম: ছামাদ আলী ঘৰ নং : ৫২৮ক বয়স : 40 লিঙ্গ : মহিলা	FCM2080128 ফটো উপলব্ধ	819 নাম : জহিৰুদ্দিন পিতাৰ নাম: জুগৰীয়া ঘৰ নং : ৫২৯ বয়স : 67 লিঙ্গ : পুৰুষ	FCM2080140 ফটো উপলব্ধ
820 নাম : হামেলা স্বামীৰ নাম: জহিৰুদ্দিন ঘৰ নং : ৫২৯ বয়স : 60 লিঙ্গ : মহিলা	FCM2080151 ফটো উপলব্ধ	821 নাম : হানিফ আলি পিতাৰ নাম: জহিৰুদ্দিন ঘৰ নং : ৫২৯ বয়স : 52 লিঙ্গ : পুৰুষ	FCM2080162 ফটো উপলব্ধ	# 822 নাম : ছকিনা খাতুন স্বামীৰ নাম: হানিফ আলি ঘৰ নং : ৫২৯ বয়স : 43 লিঙ্গ : মহিলা	FCM2080173 ফটো উপলব্ধ
823 নাম : হায়দৰ আলী পিতাৰ নাম: জহিৰুদ্দিন ঘৰ নং : ৫২৯ বয়স : 37 লিঙ্গ : পুৰুষ	FCM2080184 ফটো উপলব্ধ	824 নাম : কদভান নেছা স্বামীৰ নাম: হায়দৰ আলী ঘৰ নং : 529 বয়স : 31 লিঙ্গ : মহিলা	ECF0318428 ফটো উপলব্ধ	825 নাম : ছফিকুল ইছলাম পিতাৰ নাম: হানিফ আলী ঘৰ নং : 529 বয়স : 24 লিঙ্গ : পুৰুষ	FCM2316362 ফটো উপলব্ধ
826 নাম : বাতাসী নেছা স্বামীৰ নাম: অচুৰুদ্দিন ঘৰ নং : ৫৩০ বয়স : 57 লিঙ্গ : মহিলা	FCM2080208 ফটো উপলব্ধ	827 নাম : কমলা বেওৱা পিতাৰ নাম: হাচেন ঘৰ নং : ৫৩০ বয়স : 44 লিঙ্গ : পুৰুষ	FCM2080219 ফটো উপলব্ধ	828 নাম : আব বক্কৰ আলি পিতাৰ নাম: আছৰুদ্দিন ঘৰ নং : 530 বয়স : 29 লিঙ্গ : পুৰুষ	FCM0338897 ফটো উপলব্ধ
829 নাম : আব্দুল কাদের আলি পিতাৰ নাম: আছৰুদ্দিন ঘৰ নং : 530 বয়স : 26 লিঙ্গ : পুৰুষ	FCM0338905 ফটো উপলব্ধ	830 নাম : কমৰ দিন পিতাৰ নাম: হাচেন আলী ঘৰ নং : 530 বয়স : 23 লিঙ্গ : পুৰুষ	FCM0691485 ফটো উপলব্ধ	831 নাম : বানোচা বেওৱা স্বামীৰ নাম: মজিবৰ বহমান ঘৰ নং : ৫৩১ বয়স : 59 লিঙ্গ : মহিলা	FCM2080220 ফটো উপলব্ধ
832 নাম : বাক্কৰ আলি পিতাৰ নাম: মজিবৰ বহমান ঘৰ নং : ৫৩১ বয়স : 46 লিঙ্গ : পুৰুষ	FCM2080231 ফটো উপলব্ধ	833 নাম : সাজিবন নেছা স্বামীৰ নাম: বাক্কৰ আলী ঘৰ নং : ৫৩১ বয়স : 42 লিঙ্গ : মহিলা	FCM2080242 ফটো উপলব্ধ	834 নাম : মালেক আলি পিতাৰ নাম: মজিবৰ বহমান ঘৰ নং : ৫৩১ বয়স : 40 লিঙ্গ : পুৰুষ	FCM2080253 ফটো উপলব্ধ
835 নাম : মফিদা খাতুন স্বামীৰ নাম: মালেক আলি ঘৰ নং : ৫৩১ বয়স : 38 লিঙ্গ : মহিলা	FCM2080264 ফটো উপলব্ধ	836 নাম : ছৰমুজ আলী পিতাৰ নাম: মজিবৰ বহমান ঘৰ নং : ৫৩১ বয়স : 34 লিঙ্গ : পুৰুষ	FCM2080275 ফটো উপলব্ধ	837 নাম : মমীৰন খাতুন স্বামীৰ নাম: বাক্কৰ আলী ঘৰ নং : ৫৩১ বয়স : 32 লিঙ্গ : মহিলা	FCM0340703 ফটো উপলব্ধ
838 নাম : আনেছা বেগম স্বামীৰ নাম: মঃ বাক্কৰ আলী ঘৰ নং : ৫৩১ বয়স : 31 লিঙ্গ : মহিলা	FCM2082282 ফটো উপলব্ধ	839 নাম : সাইজুদ্দিন পিতাৰ নাম: বাক্কৰ আলী ঘৰ নং : 531 বয়স : 26 লিঙ্গ : পুৰুষ	ECF0006429 ফটো উপলব্ধ	840 নাম : ছানিদুল পিতাৰ নাম: বাক্কৰ আলী ঘৰ নং : 531 বয়স : 23 লিঙ্গ : পুৰুষ	ECF0006346 ফটো উপলব্ধ



841 নাম : বানহেৰ আলী পিতাৰ নাম: মালেক আলী ঘৰ নং : 531 বয়স : 23 লিঙ্গ : পুৰুষ	ECF0375550 ফটো উপলব্ধ	842 নাম : বুকিয়া খাতুন স্বামীৰ নাম: সাইজুদ্দিন ঘৰ নং : 531 বয়স : 21 লিঙ্গ : মহিলা	ECF0006379 ফটো উপলব্ধ	843 নাম : মফিদা খাতুন স্বামীৰ নাম: হুৰমুজ আলী ঘৰ নং : 505ক বয়স : 31 লিঙ্গ : মহিলা	FCM2080286 ফটো উপলব্ধ
844 নাম : হজৰত আলী পিতাৰ নাম: মবেৰ আলী ঘৰ নং : 502 বয়স : 26 লিঙ্গ : পুৰুষ	FCM0340265 ফটো উপলব্ধ	845 নাম : ছমেদ আলি পিতাৰ নাম: আফাজউদ্দিন ঘৰ নং : 505 বয়স : 54 লিঙ্গ : পুৰুষ	FCM2080311 ফটো উপলব্ধ	846 নাম : হুনুফা খাতুন স্বামীৰ নাম: ছমেদ আলি ঘৰ নং : 505 বয়স : 49 লিঙ্গ : মহিলা	FCM2080322 ফটো উপলব্ধ
847 নাম : বফিকুল ইছলাম পিতাৰ নাম: ছমেদ আলী ঘৰ নং : 535 বয়স : 24 লিঙ্গ : পুৰুষ	FCM0687566 ফটো উপলব্ধ	848 নাম : হানিফ আলি পিতাৰ নাম: মুছলিম ঘৰ নং : 508 বয়স : 53 লিঙ্গ : পুৰুষ	FCM2080344 ফটো উপলব্ধ	849 নাম : ময়না খাতুন স্বামীৰ নাম: হানিফ ঘৰ নং : 508 বয়স : 47 লিঙ্গ : মহিলা	FCM2080355 ফটো উপলব্ধ
850 নাম : আছাতন নেছা স্বামীৰ নাম: শুকুৰ ঘৰ নং : 580 বয়স : 61 লিঙ্গ : মহিলা	FCM2080377 ফটো উপলব্ধ	851 নাম : আচাদ আলি পিতাৰ নাম: শুকুৰ আলি ঘৰ নং : 580 বয়স : 41 লিঙ্গ : পুৰুষ	FCM2080388 ফটো উপলব্ধ	852 নাম : আবু বাক্কাৰ ছিদ্দিক পিতাৰ নাম: শুকুৰ আলী ঘৰ নং : 580 বয়স : 31 লিঙ্গ : পুৰুষ	FCM2080399 ফটো উপলব্ধ
853 নাম : আয়েছা খাতুন স্বামীৰ নাম: আচাদ আলী ঘৰ নং : 540 বয়স : 31 লিঙ্গ : মহিলা	FCM2081507 ফটো উপলব্ধ	854 নাম : তাৰা ভান স্বামীৰ নাম: আবু বাক্কাৰ ছিদ্দিক ঘৰ নং : 540 বয়স : 21 লিঙ্গ : মহিলা	ECF0063057 ফটো উপলব্ধ	855 নাম : সুহিতন নেছা স্বামীৰ নাম: হাবিজ ঘৰ নং : 581 বয়স : 52 লিঙ্গ : মহিলা	FCM2080435 ফটো উপলব্ধ
856 নাম : স্বহৰ আলী পিতাৰ নাম: হাবিজ আলী ঘৰ নং : 581 বয়স : 35 লিঙ্গ : পুৰুষ	FCM2080413 ফটো উপলব্ধ	857 নাম : নহৰ আলী পিতাৰ নাম: হাবিজ আলি ঘৰ নং : 581 বয়স : 33 লিঙ্গ : পুৰুষ	FCM2080402 ফটো উপলব্ধ	858 নাম : আমিৰণ নেছা স্বামীৰ নাম: স্বহৰ আলী ঘৰ নং : 581 বয়স : 32 লিঙ্গ : মহিলা	FCM2081494 ফটো উপলব্ধ
859 নাম : ছাইদুল ইছলাম পিতাৰ নাম: হাবিজ আলী ঘৰ নং : 581 বয়স : 29 লিঙ্গ : পুৰুষ	FCM2256975 ফটো উপলব্ধ	860 নাম : মইদুল ইছলাম পিতাৰ নাম: হাবিজ আলী ঘৰ নং : 581 বয়স : 26 লিঙ্গ : পুৰুষ	FCM0340141 ফটো উপলব্ধ	861 নাম : ফতেমা খাতুন স্বামীৰ নাম: নহৰ আলী ঘৰ নং : 541 বয়স : 26 লিঙ্গ : মহিলা	FCM0512566 ফটো উপলব্ধ
862 নাম : দুলালী খাতুন স্বামীৰ নাম: ছাইদুল ইছলাম ঘৰ নং : 541 বয়স : 21 লিঙ্গ : মহিলা	ECF0319301 ফটো উপলব্ধ	863 নাম : শাহিদা খাতুন স্বামীৰ নাম: মইদুল ইছলাম ঘৰ নং : 541 বয়স : 20 লিঙ্গ : মহিলা	ECF0212712 ফটো উপলব্ধ	864 নাম : আফজল আলি পিতাৰ নাম: গুলাব ঘৰ নং : 582 বয়স : 57 লিঙ্গ : পুৰুষ	FCM2080457 ফটো উপলব্ধ
865 নাম : বাছিবন নেছা স্বামীৰ নাম: আফজাল আলী ঘৰ নং : 582 বয়স : 52 লিঙ্গ : মহিলা	FCM2080468 ফটো উপলব্ধ	866 নাম : বাছেত আলী পিতাৰ নাম: আফজাল আলী ঘৰ নং : 582 বয়স : 26 লিঙ্গ : পুৰুষ	FCM0339663 ফটো উপলব্ধ	867 নাম : আমেনা স্বামীৰ নাম: আলাউদ্দিন ঘৰ নং : 583 বয়স : 54 লিঙ্গ : মহিলা	FCM2080491 ফটো উপলব্ধ
868 নাম : শহিদুল ইছলাম পিতাৰ নাম: অলাউদ্দিন ঘৰ নং : 543 বয়স : 23 লিঙ্গ : পুৰুষ	FCM1743897 ফটো উপলব্ধ	869 নাম : আমেনা খাতুন স্বামীৰ নাম: কছেৰ আলী ঘৰ নং : 588 বয়স : 77 লিঙ্গ : মহিলা	FCM2080504 ফটো উপলব্ধ	870 নাম : আব্বাহ আলী পিতাৰ নাম: কছেৰ আলী ঘৰ নং : 588 বয়স : 50 লিঙ্গ : পুৰুষ	FCM2080515 ফটো উপলব্ধ



871 নাম : সূৰ্য্য ভানু অন্যান্য: আৰু আলী ঘৰ নং : ৫৪৪ বয়স : 46 লিঙ্গ : মহিলা	FCM2080526 ফটো উপলব্ধ	872 নাম : ছিবিৰণ নেছা পিতাৰ নাম: কছেৰ আলী ঘৰ নং : ৫৪৪ বয়স : 37 লিঙ্গ : মহিলা	FCM2081585 ফটো উপলব্ধ	873 নাম : সুৰজ আলী পিতাৰ নাম: আৰু আলী ঘৰ নং : 544 বয়স : 30 লিঙ্গ : পুৰুষ	FCM0170886 ফটো উপলব্ধ
874 নাম : আহমা খাতুন স্বামীৰ নাম: সুৰজ আলী ঘৰ নং : 544 বয়স : 30 লিঙ্গ : মহিলা	ECF0139972 ফটো উপলব্ধ	875 নাম : মুজামিল হক মাতৃৰ নাম: ছিবিৰণ নেছা ঘৰ নং : 544 বয়স : 25 লিঙ্গ : পুৰুষ	FCM0440149 ফটো উপলব্ধ	876 নাম : কৰিম আলী পিতাৰ নাম: আৰু আলী ঘৰ নং : 544 বয়স : 24 লিঙ্গ : পুৰুষ	FCM0706002 ফটো উপলব্ধ
# 877 নাম : আইনাল হক পিতাৰ নাম: আৰু আলী ঘৰ নং : 544 বয়স : 19 লিঙ্গ : পুৰুষ	ECF0261867 ফটো উপলব্ধ	878 নাম : পিংকী বেগম অন্যান্য: আৰু আলী ঘৰ নং : 544 বয়স : 20 লিঙ্গ : মহিলা	ECF0119651 ফটো উপলব্ধ	879 নাম : ছানিদুল হক পিতাৰ নাম: আৰু আলী ঘৰ নং : 544 বয়স : 19 লিঙ্গ : পুৰুষ	ECF0315606 ফটো উপলব্ধ
880 নাম : মজিবৰ বহমান পিতাৰ নাম: কাজিমুদ্দিন ঘৰ নং : ৫৪৫ বয়স : 62 লিঙ্গ : পুৰুষ	FCM2080559 ফটো উপলব্ধ	881 নাম : বহিমা বেগম স্বামীৰ নাম: মজিবৰ বহমান ঘৰ নং : ৫৪৫ বয়স : 55 লিঙ্গ : মহিলা	FCM2080560 ফটো উপলব্ধ	882 নাম : বফছান জানি হাছানী পিতাৰ নাম: মজিবৰ বহমান ঘৰ নং : ৫৪৫ বয়স : 29 লিঙ্গ : পুৰুষ	FCM2256986 ফটো উপলব্ধ
883 নাম : লুছনিআৰা আহমেদ স্বামীৰ নাম: বফছান জানি হাছানী ঘৰ নং : 545 বয়স : 24 লিঙ্গ : মহিলা	FCM1471770 ফটো উপলব্ধ	884 নাম : মৰ্জিনা পাৰবিন পিতাৰ নাম: মজিবৰ বহমান ঘৰ নং : 545 বয়স : 23 লিঙ্গ : মহিলা	FCM2318301 ফটো উপলব্ধ	885 নাম : চৈয়দ আলি পিতাৰ নাম: আফাজউদ্দিন ঘৰ নং : ৫৪৮ বয়স : 62 লিঙ্গ : পুৰুষ	FCM2080582 ফটো উপলব্ধ
886 নাম : ফালানী নেছা স্বামীৰ নাম: চৈয়দ আলী ঘৰ নং : ৫৪৮ বয়স : 57 লিঙ্গ : মহিলা	FCM2080593 ফটো উপলব্ধ	887 নাম : বহমত আলী পিতাৰ নাম: চৈয়দ আলী ঘৰ নং : ৫৪৮ বয়স : 37 লিঙ্গ : পুৰুষ	FCM2080606 ফটো উপলব্ধ	888 নাম : আবিদা খাতুন স্বামীৰ নাম: বহমত আলী ঘৰ নং : 548 বয়স : 33 লিঙ্গ : মহিলা	FCM0688481 ফটো উপলব্ধ
889 নাম : আব্দুল বাৰেক পিতাৰ নাম: জাহমুদ্দিন ঘৰ নং : ৫৫০ বয়স : 66 লিঙ্গ : পুৰুষ	FCM2080617 ফটো উপলব্ধ	890 নাম : নুৰজাহান স্বামীৰ নাম: আ বাৰেক ঘৰ নং : ৫৫০ বয়স : 57 লিঙ্গ : মহিলা	FCM2080628 ফটো উপলব্ধ	891 নাম : নুৰ হক পিতাৰ নাম: আব্দুল বাৰেক ঘৰ নং : ৫৫০ বয়স : 43 লিঙ্গ : পুৰুষ	FCM2080639 ফটো উপলব্ধ
892 নাম : আলেক জান স্বামীৰ নাম: নুৰ হক ঘৰ নং : ৫৫০ বয়স : 38 লিঙ্গ : মহিলা	FCM2080640 ফটো উপলব্ধ	893 নাম : অবিৰণ নেছা স্বামীৰ নাম: নুৰ হক ঘৰ নং : ৫৫০ বয়স : 37 লিঙ্গ : মহিলা	FCM2080651 ফটো উপলব্ধ	894 নাম : নুজৰুল হক পিতাৰ নাম: আব্দুল বাৰেক ঘৰ নং : 550 বয়স : 24 লিঙ্গ : পুৰুষ	FCM0683318 ফটো উপলব্ধ
895 নাম : আৰ্জিনা খাতুন স্বামীৰ নাম: নুজৰুল হক ঘৰ নং : 550 বয়স : 21 লিঙ্গ : মহিলা	ECF0197533 ফটো উপলব্ধ	896 নাম : নিৰমল খাতুন স্বামীৰ নাম: হাচেন ঘৰ নং : ৫৫১ বয়স : 72 লিঙ্গ : মহিলা	FCM2080662 ফটো উপলব্ধ	897 নাম : নিলিমা খাতুন স্বামীৰ নাম: নিৰ বক্স ঘৰ নং : ৫৫১ বয়স : 38 লিঙ্গ : মহিলা	FCM2080684 ফটো উপলব্ধ
898 নাম : আলাউদ্দিন পিতাৰ নাম: হাচেন আলী ঘৰ নং : ৫৫১ বয়স : 38 লিঙ্গ : পুৰুষ	FCM2080695 ফটো উপলব্ধ	899 নাম : মঃ বাবুল আলী মাতৃৰ নাম: নিৰমল খাতুন ঘৰ নং : ৫৫১ বয়স : 30 লিঙ্গ : পুৰুষ	FCM2081892 ফটো উপলব্ধ	900 নাম : জৰিনা খাতুন স্বামীৰ নাম: মঃ আলাউদ্দিন . ঘৰ নং : ৫৫১ বয়স : 30 লিঙ্গ : মহিলা	FCM2081905 ফটো উপলব্ধ



901 নাম : আছিবন স্বামীৰ নাম: বাবুল আলী ঘৰ নং : 551 বয়স : 25 লিঙ্গ : মহিলা	FCM1792068 ফটো উপলব্ধ	902 নাম : নূৰমহম্মদ আলী মাতৃৰ নাম: নিলিমা ঘৰ নং : 551 বয়স : 21 লিঙ্গ : পুৰুষ	ECF0114934 ফটো উপলব্ধ	903 নাম : মোল্লাফ আলী পিতাৰ নাম: বহিমুদ্দিন ঘৰ নং : 558 বয়স : 71 লিঙ্গ : পুৰুষ	FCM2080786 ফটো উপলব্ধ
904 নাম : জুলহাস আলী পিতাৰ নাম: বহিমুদ্দিন ঘৰ নং : 558 বয়স : 57 লিঙ্গ : পুৰুষ	FCM2080742 ফটো উপলব্ধ	905 নাম : কুলছুন নেছা স্বামীৰ নাম: জুলহাস আলী ঘৰ নং : 558 বয়স : 52 লিঙ্গ : মহিলা	FCM2080753 ফটো উপলব্ধ	906 নাম : বস্তুম আলি পিতাৰ নাম: বহিমুদ্দিন ঘৰ নং : 558 বয়স : 51 লিঙ্গ : পুৰুষ	FCM2080764 ফটো উপলব্ধ
907 নাম : জয়নব নেচা স্বামীৰ নাম: বস্তুম ঘৰ নং : 558 বয়স : 46 লিঙ্গ : মহিলা	FCM2080775 ফটো উপলব্ধ	908 নাম : ববিৰণ নেছা স্বামীৰ নাম: মোল্লাফ আলী ঘৰ নং : 558 বয়স : 46 লিঙ্গ : মহিলা	FCM2080797 ফটো উপলব্ধ	909 নাম : ইব্রাহিম আলী পিতাৰ নাম: মোল্লাফ আলী ঘৰ নং : 558 বয়স : 45 লিঙ্গ : পুৰুষ	FCM2080800 ফটো উপলব্ধ
910 নাম : কৰিমন নেছা স্বামীৰ নাম: ইব্রাহিম আলি ঘৰ নং : 554 বয়স : 38 লিঙ্গ : মহিলা	FCM2080811 ফটো উপলব্ধ	911 নাম : আব্দুল কাদেৰ পিতাৰ নাম: জুলহাস আলী ঘৰ নং : 558 বয়স : 34 লিঙ্গ : পুৰুষ	FCM2081574 ফটো উপলব্ধ	912 নাম : ইজ্জত আলি পিতাৰ নাম: মোল্লাফ আলি ঘৰ নং : 554 বয়স : 30 লিঙ্গ : পুৰুষ	FCM0172247 ফটো উপলব্ধ
913 নাম : মানিক আলী পিতাৰ নাম: বস্তুম আলী ঘৰ নং : 558 বয়স : 28 লিঙ্গ : পুৰুষ	FCM0340893 ফটো উপলব্ধ	914 নাম : ছুলতানা বেগম স্বামীৰ নাম: আব্দুল কাদেৰ ঘৰ নং : 558 বয়স : 26 লিঙ্গ : মহিলা	FCM0339630 ফটো উপলব্ধ	915 নাম : তাৰাতান খাতুন স্বামীৰ নাম: মানিক আলী ঘৰ নং : 554 বয়স : 25 লিঙ্গ : মহিলা	HPS0403519 ফটো উপলব্ধ
916 নাম : লালচান আলী পিতাৰ নাম: বস্তুম আলী ঘৰ নং : 554 বয়স : 24 লিঙ্গ : পুৰুষ	FCM0685792 ফটো উপলব্ধ	917 নাম : ছামছুল হক পিতাৰ নাম: মোল্লাফ আলী ঘৰ নং : 554 বয়স : 24 লিঙ্গ : পুৰুষ	ECF0004028 ফটো উপলব্ধ	918 নাম : মালেকা খাতুন স্বামীৰ নাম: ইজ্জত আলী ঘৰ নং : 554 বয়স : 24 লিঙ্গ : মহিলা	ECF0005512 ফটো উপলব্ধ
919 নাম : ইজাজ আহমেদ পিতাৰ নাম: জুলহাস আলী ঘৰ নং : 554 বয়স : 23 লিঙ্গ : পুৰুষ	FCM0676536 ফটো উপলব্ধ	920 নাম : শজিবন নেছা স্বামীৰ নাম: ইজাজ আহমেদ ঘৰ নং : 554 বয়স : 23 লিঙ্গ : মহিলা	FCM2311819 ফটো উপলব্ধ	921 নাম : ফুলচান আলী পিতাৰ নাম: বস্তুম আলী ঘৰ নং : 554 বয়স : 23 লিঙ্গ : পুৰুষ	ECF0058503 ফটো উপলব্ধ
922 নাম : ইত্তাজ আলী পিতাৰ নাম: জুলহাস আলী ঘৰ নং : 554 বয়স : 21 লিঙ্গ : পুৰুষ	FCM2324846 ফটো উপলব্ধ	923 নাম : ছুলতান আলী পিতাৰ নাম: বস্তুম আলী ঘৰ নং : 554 বয়স : 20 লিঙ্গ : পুৰুষ	ECF0056275 ফটো উপলব্ধ	924 নাম : কৰিম আলী পিতাৰ নাম: ইব্রাহিম আলী ঘৰ নং : 554 বয়স : 20 লিঙ্গ : পুৰুষ	ECF0375592 ফটো উপলব্ধ
925 নাম : নূৰ মহম্মদ আলী অন্যান্য: হুছেইন আলী মণ্ডল ঘৰ নং : 555 বয়স : 57 লিঙ্গ : পুৰুষ	FCM2080844 ফটো উপলব্ধ	926 নাম : আনোৱাৰা বেগম স্বামীৰ নাম: নূৰ মহম্মদ আলী ঘৰ নং : 555 বয়স : 49 লিঙ্গ : মহিলা	FCM2080855 ফটো উপলব্ধ	927 নাম : ইনামুল হক শ্বহান শ্বহী পিতাৰ নাম: নূৰ মহম্মদ আলি ঘৰ নং : 555 বয়স : 27 লিঙ্গ : পুৰুষ	FCM0172338 ফটো উপলব্ধ
928 নাম : নূৰিদা বেগম পিতাৰ নাম: নূৰমহম্মদ আলী ঘৰ নং : 555 বয়স : 26 লিঙ্গ : মহিলা	FCM0533869 ফটো উপলব্ধ	929 নাম : ইজাজুল হক পিতাৰ নাম: নূৰ মহম্মদ আলী ঘৰ নং : 555 বয়স : 26 লিঙ্গ : পুৰুষ	FCM0340315 ফটো উপলব্ধ	930 নাম : আনজুমা বেগম পিতাৰ নাম: নূৰ মহম্মদ আলী ঘৰ নং : 555 বয়স : 24 লিঙ্গ : মহিলা	ECF0012781 ফটো উপলব্ধ



931 নাম : আশ্রাফুল আলম পিতাৰ নাম: নূৰ মহম্মদ আলী ঘৰ নং : 555 বয়স : 22 লিঙ্গ : পুৰুষ	ECF0058412 ফটো উপলব্ধ	932 নাম : আছমিনা খাতুন স্বামীৰ নাম: ইজাজুল হক ঘৰ নং : 555 বয়স : 22 লিঙ্গ : মহিলা	ECF0058529 ফটো উপলব্ধ	933 নাম : আছমিনা খাতুন স্বামীৰ নাম: ইনামুল হক শ্বাহান শুহী ঘৰ নং : 555 বয়স : 21 লিঙ্গ : মহিলা	ECF0060285 ফটো উপলব্ধ
934 নাম : আহেফাজা বেগম পিতাৰ নাম: নূৰ মহম্মদ আলী ঘৰ নং : 555 বয়স : 20 লিঙ্গ : মহিলা	ECF0012773 ফটো উপলব্ধ	935 নাম : ছাইদৰ ৰহমান পিতাৰ নাম: মফেলউদ্দিন খান ঘৰ নং : 555 ক বয়স : 27 লিঙ্গ : পুৰুষ	ECF0305607 ফটো উপলব্ধ	936 নাম : শুকুৰজান নেছা স্বামীৰ নাম: মফেল উদ্দিন ঘৰ নং : ৫৫৫ক বয়স : 64 লিঙ্গ : মহিলা	FCM2080888 ফটো উপলব্ধ
937 নাম : বাবুল হুছেইন পিতাৰ নাম: মফেলুদ্দিন আহমেদ ঘৰ নং : ৫৫৫ক বয়স : 35 লিঙ্গ : পুৰুষ	FCM2080866 ফটো উপলব্ধ	938 নাম : জমিলা খাতুন স্বামীৰ নাম: ছফিক খাঁন ঘৰ নং : ৫৫৫ক বয়স : 35 লিঙ্গ : মহিলা	FCM2080899 ফটো উপলব্ধ	939 নাম : হাৰান আলি পিতাৰ নাম: আহেৰ ঘৰ নং : ৫৬০ বয়স : 70 লিঙ্গ : পুৰুষ	FCM2080902 ফটো উপলব্ধ
940 নাম : আয়মনা স্বামীৰ নাম: হাৰান ঘৰ নং : ৫৬০ বয়স : 64 লিঙ্গ : মহিলা	FCM2080913 ফটো উপলব্ধ	941 নাম : খাতেমুন নেছা স্বামীৰ নাম: জামাল ঘৰ নং : ৫৬১ বয়স : 63 লিঙ্গ : মহিলা	FCM2080957 ফটো উপলব্ধ	942 নাম : চানমিয়া স্বামীৰ নাম: জামাল ঘৰ নং : ৫৬১ বয়স : 54 লিঙ্গ : মহিলা	FCM2080968 ফটো উপলব্ধ
943 নাম : মৰজিনা স্বামীৰ নাম: চানমিয়া ঘৰ নং : ৫৬১ বয়স : 47 লিঙ্গ : মহিলা	FCM2080979 ফটো উপলব্ধ	944 নাম : আলী আকবৰ পিতাৰ নাম: জামাল ঘৰ নং : ৫৬১ বয়স : 47 লিঙ্গ : পুৰুষ	FCM2080991 ফটো উপলব্ধ	945 নাম : আজিৰন স্বামীৰ নাম: আলি আকবৰ ঘৰ নং : ৫৬১ বয়স : 39 লিঙ্গ : মহিলা	FCM2081018 ফটো উপলব্ধ
946 নাম : ইউছব আলি পিতাৰ নাম: জামালুদ্দিন ঘৰ নং : ৫৬১ বয়স : 37 লিঙ্গ : পুৰুষ	FCM2081029 ফটো উপলব্ধ	947 নাম : পিয়াৰা খাতুন স্বামীৰ নাম: আহিমুদ্দিন আলি ঘৰ নং : 561 বয়স : 32 লিঙ্গ : মহিলা	FCM0173385 ফটো উপলব্ধ	948 নাম : নিজাম আলী পিতাৰ নাম: জামাল আলী ঘৰ নং : ৫৬১ বয়স : 27 লিঙ্গ : পুৰুষ	FCM0340844 ফটো উপলব্ধ
949 নাম : ছকিনা খাতুন স্বামীৰ নাম: নিজাম আলী ঘৰ নং : 561 বয়স : 26 লিঙ্গ : মহিলা	FCM0627844 ফটো উপলব্ধ	950 নাম : সহিতন নেছা স্বামীৰ নাম: জহিৰুদ্দিন ঘৰ নং : ৫৬২ বয়স : 57 লিঙ্গ : মহিলা	FCM2081041 ফটো উপলব্ধ	951 নাম : নূৰজাহান স্বামীৰ নাম: জহিৰুদ্দিন ঘৰ নং : ৫৬২ বয়স : 52 লিঙ্গ : মহিলা	FCM2081052 ফটো উপলব্ধ
952 নাম : অহেদ আলী পিতাৰ নাম: জহিৰু দিন ঘৰ নং : ৫৬২ বয়স : 32 লিঙ্গ : পুৰুষ	FCM2266708 ফটো উপলব্ধ	953 নাম : কুলছৰ বেগম স্বামীৰ নাম: আহেদ আলী ঘৰ নং : ৫৬২ বয়স : 30 লিঙ্গ : মহিলা	FCM2266695 ফটো উপলব্ধ	954 নাম : মমতাজ বেগম স্বামীৰ নাম: ছহিদুল ইছলাম ঘৰ নং : ৫৬২ বয়স : 29 লিঙ্গ : মহিলা	FCM2257003 ফটো উপলব্ধ
955 নাম : জমেলা বেওৱা স্বামীৰ নাম: আয়বালি ঘৰ নং : ৫৬৩ বয়স : 77 লিঙ্গ : মহিলা	FCM2081063 ফটো উপলব্ধ	956 নাম : ছাদেক আলী পিতাৰ নাম: আয়বালী ঘৰ নং : ৫৬৩ বয়স : 41 লিঙ্গ : পুৰুষ	FCM2081096 ফটো উপলব্ধ	957 নাম : বেগম স্বামীৰ নাম: ছাদেক আলী ঘৰ নং : ৫৬৩ বয়স : 37 লিঙ্গ : মহিলা	FCM2081109 ফটো উপলব্ধ
958 নাম : হানিফ আলি পিতাৰ নাম: জামেলা বেওৱা ঘৰ নং : 563 বয়স : 30 লিঙ্গ : পুৰুষ	FCM0341669 ফটো উপলব্ধ	959 নাম : জামিৰ আলি পিতাৰ নাম: জমেলা বেওৱা ঘৰ নং : 563 বয়স : 28 লিঙ্গ : পুৰুষ	FCM0341677 ফটো উপলব্ধ	960 নাম : খোদেজা খাতুন স্বামীৰ নাম: হানিফ আলী ঘৰ নং : ৫৬৩ বয়স : 28 লিঙ্গ : মহিলা	FCM2266684 ফটো উপলব্ধ



961 নাম : ছালাম আলী পিতাৰ নাম: আয়ুব আলী ঘৰ নং : 563 বয়স : 28 লিঙ্গ : পুৰুষ	FCM0704742 ফটো উপলব্ধ	962 নাম : আশ্ৰফ আলী পিতাৰ নাম: ছাদেক আলী ঘৰ নং : 563 বয়স : 22 লিঙ্গ : পুৰুষ	ECF0169284 ফটো উপলব্ধ	963 নাম : ছাজিবন নেছা স্বামীৰ নাম: ছালাম আলী ঘৰ নং : 563 বয়স : 20 লিঙ্গ : মহিলা	ECF0356642 ফটো উপলব্ধ
964 নাম : ওমেচ আলী পিতাৰ নাম: ছাদেক আলী ঘৰ নং : 563 বয়স : 19 লিঙ্গ : পুৰুষ	ECF0356634 ফটো উপলব্ধ	965 নাম : গিয়াছুদ্দিন পিতাৰ নাম: আবুল ঘৰ নং : ৫৬৪ বয়স : 72 লিঙ্গ : পুৰুষ	FCM2081110 ফটো উপলব্ধ	966 নাম : আয়েশা স্বামীৰ নাম: গিয়াছুদ্দিন ঘৰ নং : ৫৬৪ বয়স : 69 লিঙ্গ : মহিলা	FCM2081121 ফটো উপলব্ধ
967 নাম : আছমত আলী পিতাৰ নাম: গিয়াছুদ্দিন আলী ঘৰ নং : ৫৬৪ বয়স : 49 লিঙ্গ : পুৰুষ	FCM2081132 ফটো উপলব্ধ	968 নাম : মমতাজ বেগম স্বামীৰ নাম: আছমত আলী ঘৰ নং : ৫৬৪ বয়স : 45 লিঙ্গ : মহিলা	FCM2081143 ফটো উপলব্ধ	969 নাম : আনাৰ আলি পিতাৰ নাম: গিয়াছুদ্দিন ঘৰ নং : ৫৬৪ বয়স : 41 লিঙ্গ : পুৰুষ	FCM2081154 ফটো উপলব্ধ
970 নাম : মজিবৰ বহমান পিতাৰ নাম: গিয়াছুদ্দিন ঘৰ নং : ৫৬৪ বয়স : 39 লিঙ্গ : পুৰুষ	FCM2081176 ফটো উপলব্ধ	971 নাম : নৰজাহান স্বামীৰ নাম: আনাৰ আলী ঘৰ নং : ৫৬৪ বয়স : 38 লিঙ্গ : মহিলা	FCM2081165 ফটো উপলব্ধ	972 নাম : তাৰাভানু স্বামীৰ নাম: মজিবৰ বহমান ঘৰ নং : ৫৬৪ বয়স : 37 লিঙ্গ : মহিলা	FCM2081187 ফটো উপলব্ধ
973 নাম : ময়ফুল নেছা স্বামীৰ নাম: মজিবৰ বহমান ঘৰ নং : 564 বয়স : 35 লিঙ্গ : মহিলা	FCM2308526 ফটো উপলব্ধ	974 নাম : মঃ ছাত্তাৰ আলী পিতাৰ নাম: মঃ গিয়াচউদ্দিন . ঘৰ নং : ৫৬৪ বয়স : 32 লিঙ্গ : পুৰুষ	FCM2081916 ফটো উপলব্ধ	975 নাম : ছাদেক আলী পিতাৰ নাম: গিয়াছ উদ্দিন ঘৰ নং : ৫৬৪ বয়স : 31 লিঙ্গ : পুৰুষ	FCM2081198 ফটো উপলব্ধ
976 নাম : লাজিমা খাতুন স্বামীৰ নাম: ছামচাল হক ঘৰ নং : ৫৬৪ বয়স : 28 লিঙ্গ : মহিলা	FCM0340794 ফটো উপলব্ধ	977 নাম : মহিদুল ইছলাম পিতাৰ নাম: আছমত ঘৰ নং : 564 বয়স : 26 লিঙ্গ : পুৰুষ	FCM1120930 ফটো উপলব্ধ	978 নাম : শুকিতন নেছা স্বামীৰ নাম: ছাদেক আলী ঘৰ নং : 564 বয়স : 26 লিঙ্গ : মহিলা	FCM1404953 ফটো উপলব্ধ
979 নাম : নুৰ মহম্মদ পিতাৰ নাম: আনাৰ আলী ঘৰ নং : ৫৬৪ বয়স : 23 লিঙ্গ : পুৰুষ	FCM1281484 ফটো উপলব্ধ	980 নাম : মইমুৰ বেগম স্বামীৰ নাম: মহিদুল ইছলাম ঘৰ নং : 564 বয়স : 22 লিঙ্গ : মহিলা	ECF0319848 ফটো উপলব্ধ	981 নাম : বানোচা খাতুন স্বামীৰ নাম: ছানিদুল ইছলাম ঘৰ নং : 564 বয়স : 20 লিঙ্গ : মহিলা	ECF0331082 ফটো উপলব্ধ
982 নাম : ছানিদুল ইছলাম পিতাৰ নাম: আছমত আলী ঘৰ নং : 564 বয়স : 19 লিঙ্গ : পুৰুষ	ECF0319863 ফটো উপলব্ধ	983 নাম : মুস্তাজ আলি পিতাৰ নাম: আবুল ঘৰ নং : ৫৬৬ বয়স : 65 লিঙ্গ : পুৰুষ	FCM2081223 ফটো উপলব্ধ	984 নাম : সুহাগী নেছা স্বামীৰ নাম: মুস্তাজ ঘৰ নং : ৫৬৬ বয়স : 57 লিঙ্গ : মহিলা	FCM2081234 ফটো উপলব্ধ
985 নাম : ফৰজ আলী পিতাৰ নাম: মুস্তাজ আলী ঘৰ নং : ৫৬৬ বয়স : 35 লিঙ্গ : পুৰুষ	FCM2081201 ফটো উপলব্ধ	986 নাম : শ্বহিদ আলী পিতাৰ নাম: মুস্তাজ আলী ঘৰ নং : ৫৬৬ বয়স : 31 লিঙ্গ : পুৰুষ	FCM2081212 ফটো উপলব্ধ	987 নাম : সোনা ভান পিতাৰ নাম: আকবৰ আলী ঘৰ নং : ৫৬৬ বয়স : 29 লিঙ্গ : মহিলা	FCM2256997 ফটো উপলব্ধ
988 নাম : জয়গন নেছা স্বামীৰ নাম: শ্বহিদ আলী ঘৰ নং : ৫৬৬ বয়স : 24 লিঙ্গ : মহিলা	FCM1349539 ফটো উপলব্ধ	989 নাম : বানোচা খাতুন স্বামীৰ নাম: খালেক ঘৰ নং : ৫৬৭ বয়স : 62 লিঙ্গ : মহিলা	FCM2081256 ফটো উপলব্ধ	990 নাম : বাহাৰ আলী পিতাৰ নাম: খালেক ঘৰ নং : ৫৬৭ বয়স : 44 লিঙ্গ : পুৰুষ	FCM2081289 ফটো উপলব্ধ



991	FCM2081290	ফটো উপলব্ধ	992	FCM2081303	ফটো উপলব্ধ	993	FCM0340760	ফটো উপলব্ধ
নাম : আমিৰণ স্বামীৰ নাম: বাহাৰ আলী ঘৰ নং : ৫৬৭ বয়স : 42 লিঙ্গ : মহিলা			নাম : তালেব আলী পিতাৰ নাম: খালেক ঘৰ নং : ৫৬৭ বয়স : 41 লিঙ্গ : পুৰুষ			নাম : ওজালা খাতুন স্বামীৰ নাম: তালেপ আলী ঘৰ নং : ৫৬৭ বয়স : 40 লিঙ্গ : মহিলা		
994	FCM2081325	ফটো উপলব্ধ	995	FCM2081336	ফটো উপলব্ধ	996	FCM2081314	ফটো উপলব্ধ
নাম : আলোপ পিতাৰ নাম: খালেক ঘৰ নং : ৫৬৭ বয়স : 40 লিঙ্গ : পুৰুষ			নাম : বহিমা খাতুন স্বামীৰ নাম: আলোপ ঘৰ নং : ৫৬৭ বয়স : 39 লিঙ্গ : মহিলা			নাম : লায়লি খাতুন স্বামীৰ নাম: তালেব আলী ঘৰ নং : ৫৬৭ বয়স : 38 লিঙ্গ : মহিলা		
997	FCM0689968	ফটো উপলব্ধ	998	FCM0689984	ফটো উপলব্ধ	999	FCM0690024	ফটো উপলব্ধ
নাম : শাজাহান আলী পিতাৰ নাম: খালেক ঘৰ নং : 567 বয়স : 28 লিঙ্গ : পুৰুষ			নাম : ছাইজুদ্দিন আহমেদ পিতাৰ নাম: খালেক ঘৰ নং : 567 বয়স : 27 লিঙ্গ : পুৰুষ			নাম : তাইজুদ্দিন আহমেদ পিতাৰ নাম: খালেক ঘৰ নং : 567 বয়স : 26 লিঙ্গ : পুৰুষ		
1000	ECF0120618	ফটো উপলব্ধ	1001	ECF0296210	ফটো উপলব্ধ	1002	ECF0371146	ফটো উপলব্ধ
নাম : ফুলচান আলী পিতাৰ নাম: তালেব আলী ঘৰ নং : 567 বয়স : 25 লিঙ্গ : পুৰুষ			নাম : হালিমা বেগম স্বামীৰ নাম: তাইজুদ্দিন আহমেদ ঘৰ নং : 567 বয়স : 23 লিঙ্গ : মহিলা			নাম : বহিম বাদশা পিতাৰ নাম: আলোপ আলী ঘৰ নং : 567 বয়স : 21 লিঙ্গ : পুৰুষ		
# 1003	ECF0242941	ফটো উপলব্ধ	1004	ECF0319251	ফটো উপলব্ধ	1005	FCM2081358	ফটো উপলব্ধ
নাম : চাইনা খাতুন স্বামীৰ নাম: ফুলচান আলী ঘৰ নং : 567 বয়স : 19 লিঙ্গ : মহিলা			নাম : আলম বাদশা পিতাৰ নাম: তালেব আলী ঘৰ নং : 567 বয়স : 19 লিঙ্গ : পুৰুষ			নাম : জিৰাতন নেচা স্বামীৰ নাম: হামেদ ঘৰ নং : ৫৬৮ বয়স : 69 লিঙ্গ : মহিলা		
1006	FCM2081347	ফটো উপলব্ধ	1007	FCM2081369	ফটো উপলব্ধ	1008	FCM0689943	ফটো উপলব্ধ
নাম : হায়েত আলি পিতাৰ নাম: হামেদ ঘৰ নং : ৫৬৮ বয়স : 52 লিঙ্গ : পুৰুষ			নাম : তারজিনা বেগম স্বামীৰ নাম: হায়েত আলী ঘৰ নং : ৫৬৮ বয়স : 49 লিঙ্গ : মহিলা			নাম : হাছিনা খাতুন পিতাৰ নাম: হায়েত আলী ঘৰ নং : 568 বয়স : 23 লিঙ্গ : মহিলা		
1009	HPS0420869	ফটো উপলব্ধ	1010	ECF0361576	ফটো উপলব্ধ			
নাম : চকিনা খাতুন স্বামীৰ নাম: মাহাবুল হক ঘৰ নং : ঘৰ নং 449 বয়স : 24 লিঙ্গ : মহিলা			নাম : কুদ্দছ আলী পিতাৰ নাম: আজাদ আলী ঘৰ নং : ঘৰ নং - 380 বয়স : 24 লিঙ্গ : পুৰুষ					



1011	1	ECF0379834
নাম : আজিবৰ বহমান পিতাৰ নাম: শহিদ আলী ঘৰ নং : 425 বয়স : 22 লিঙ্গ : পুৰুষ		
ফটো উপলব্ধ		

1012	1	ECF0379842
নাম : মিনৰাৰা খাতুন স্বামীৰ নাম: বহিদ আলী ঘৰ নং : 425 বয়স : 20 লিঙ্গ : মহিলা		
ফটো উপলব্ধ		

1013	1	ECF0385708
নাম : মল্লিকা খাতুন স্বামীৰ নাম: ছাইজুদ্দিন আহমেদ ঘৰ নং : 567 বয়স : 18 লিঙ্গ : মহিলা		
ফটো উপলব্ধ		

1014	1	ECF0385831
নাম : ছেলিমা বেগম স্বামীৰ নাম: হাবেল আলী ঘৰ নং : 417 বয়স : 19 লিঙ্গ : মহিলা		
ফটো উপলব্ধ		

1015	1	OIF0024976
নাম : জমিৰ উদ্দিন পিতাৰ নাম: আব্দুল খালেক ঘৰ নং : 502 বয়স : 21 লিঙ্গ : পুৰুষ		
ফটো উপলব্ধ		



ভোটাৰৰ সাৰাংশ

A) ভোটাৰৰ সংখ্যা

	তালিকাৰ প্ৰকাৰ	তালিকাৰ চিনাক্তকৰণ	ভোটাৰৰ সংখ্যা							
			পুৰুষ	মহিলা	ওয় লিঙ্গ	মুঠ				
I	মূল তালিকা	মূল তালিকা	বিশেষ সংশোধন, 2026 চনৰ পূৰ্বৰ 2025 চনৰ মূল তালিকাৰ লগত থকা সংযোজন সমূহ একত্ৰিতকৰণ কৰা তালিকা।				513	497	0	1010
II	যোগ তালিকা	পৰিপূৰক 1	বিশেষ সংক্ষিপ্ত সংশোধন, 2026				2	3	0	5
		পৰিপূৰক 2	অনবিচ্ছিন্ন সংশোধন 2026				0	0	0	0
			মুঠ				2	3	0	5
III	বিয়োজন তালিকা	পৰিপূৰক 1	বিশেষ সংক্ষিপ্ত সংশোধন, 2026				0	1	0	1
		পৰিপূৰক 2	অনবিচ্ছিন্ন সংশোধন 2026				0	0	0	0
			মুঠ				0	1	0	1
IV	লিংগ ক্ষেত্ৰত পৰিবৰ্তনৰ বাবে পাৰ্থক্য						0	0	0	0
এই সংশোধনৰ পিছত ভোটাৰ তালিকাত ভোটাৰৰ মুঠ সংখ্যা (I+II-III+IV)			515	499	0	1014				

B) শুধৰনীৰ সংখ্যা

তালিকাৰ প্ৰকাৰ	তালিকাৰ চিনাক্তকৰণ	শুধৰনীৰ সংখ্যা
পৰিপূৰক 1	বিশেষ সংক্ষিপ্ত সংশোধন, 2026	10
পৰিপূৰক 2	অনবিচ্ছিন্ন সংশোধন 2026	2
	মুঠ	12

নিৰ্বাচক পঞ্জীয়ন বিষয়াৰ স্বাক্ষৰ

E-মৃত, S-স্থানান্তৰিত/ বাসস্থান পৰিবৰ্তন, R-প্ৰতিলিপি, M-নিখোজ, Q-অযোগ্য