

## ভোটাৰ তালিকা 2026 S03 অসম



বিধানসভা সমষ্টিৰ নম্বৰ, নাম আৰু সংৰক্ষণৰ স্থিতি : 51 - দলগাওঁ (সাধাৰণ)		খণ্ড নং : 336																			
এই বিধানসভা সমষ্টিত কোন সংসদীয় সমষ্টিৰ অন্তৰ্গত তাৰ নম্বৰ, নাম আৰু সংৰক্ষণ স্থিতি : 4 - দৰং-ওদালগুৰি (সাধাৰণ)																					
1. সংশোধনৰ বিৱৰণ																					
সংশোধনৰ বছৰ	2026	তালিকাৰ চিনাক্তকৰণ																			
ভিত্তি তাৰিখ	01-04-2026	বিশেষ সংশোধন, 2026 চনৰ পূৰ্বৰ 2025 চনৰ মূল তালিকাৰ লগত থকা সংযোজন সমূহ একত্ৰিতকৰণ কৰা তালিকা।																			
সংশোধনৰ প্ৰকাৰ	বিশেষ সংশোধন 2026																				
প্ৰকাশনৰ তাৰিখ	23-03-2026																				
2. খণ্ড আৰু ভোটগ্ৰহন কেন্দ্ৰৰ বিৱৰণ																					
খণ্ডৰ অন্তৰ্গত এলেকা সমূহৰ নম্বৰ আৰু নাম																					
1-অপৰীয়া(অংশ)		<table border="1" style="width: 100%; border-collapse: collapse;"> <tr> <td>মূল চহৰ/গাওঁ</td> <td>: অপৰীয়া</td> </tr> <tr> <td>ৱাৰ্ড নং</td> <td>:</td> </tr> <tr> <td>ডাকঘৰ</td> <td>: ধুলা</td> </tr> <tr> <td>পুলিচ থানা</td> <td>: ধুলা</td> </tr> <tr> <td>ব্লক</td> <td>: পূব মঙলদৈ (অংশ-২)</td> </tr> <tr> <td>ৰাজহ চক্ৰ</td> <td>: পূব মঙলদৈ</td> </tr> <tr> <td>জিলা</td> <td>: দৰং</td> </tr> <tr> <td>পিনকোড</td> <td>: 784146</td> </tr> </table>				মূল চহৰ/গাওঁ	: অপৰীয়া	ৱাৰ্ড নং	:	ডাকঘৰ	: ধুলা	পুলিচ থানা	: ধুলা	ব্লক	: পূব মঙলদৈ (অংশ-২)	ৰাজহ চক্ৰ	: পূব মঙলদৈ	জিলা	: দৰং	পিনকোড	: 784146
মূল চহৰ/গাওঁ	: অপৰীয়া																				
ৱাৰ্ড নং	:																				
ডাকঘৰ	: ধুলা																				
পুলিচ থানা	: ধুলা																				
ব্লক	: পূব মঙলদৈ (অংশ-২)																				
ৰাজহ চক্ৰ	: পূব মঙলদৈ																				
জিলা	: দৰং																				
পিনকোড	: 784146																				
3. ভোটগ্ৰহন কেন্দ্ৰৰ বিৱৰণ																					
ভোটগ্ৰহন কেন্দ্ৰৰ নম্বৰ আৰু নাম :		ভোটগ্ৰহন কেন্দ্ৰৰ প্ৰকাৰ (পুৰুষ/মহিলা/সাধাৰণ)		সাধাৰণ																	
336 - 1নং অপৰীয়া প্ৰাথমিক বিদ্যালয়(বাওঁ)		খণ্ডৰ অন্তৰ্গত সহায়ক ভোটগ্ৰহন কেন্দ্ৰৰ সংখ্যা :		0																	
ভোটগ্ৰহন কেন্দ্ৰৰ ঠিকনা :																					
১নং অপৰীয়া প্ৰাথমিক বিদ্যালয়, বুম-২, 1নং অপৰীয়া																					
4. ভোটাৰৰ সংখ্যা																					
আৰম্ভনি ক্ৰমিক নং	শেষ ক্ৰমিক নং	মুঠ ভোটাৰ																			
নং		পুৰুষ	মহিলা	৩য় লিঙ্গ	মুঠ																
1	1218	595	584	0	1179																

নিৰ্বাচক পঞ্জীয়ন বিষয়াৰ স্বাক্ষৰ

Nazri Naksha

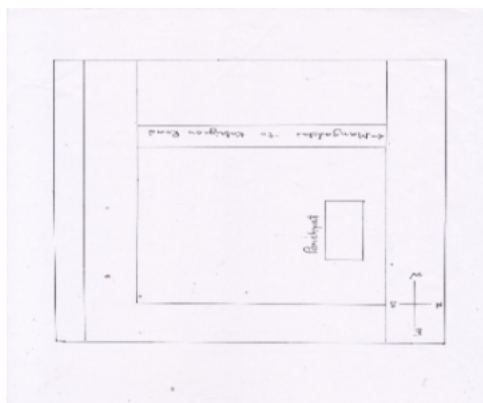

Google Map View



Polling Station Building Front View



ভোটগ্ৰহন কেন্দ্ৰৰ সন্মুখৰ দৃশ্য



Cad View

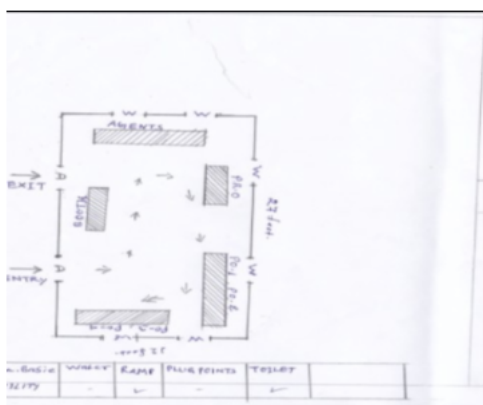

Key MAP View

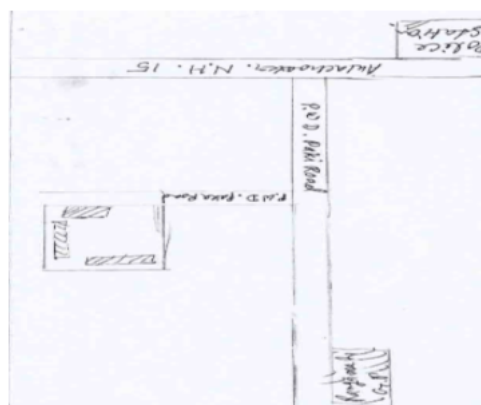



1 নাম : সোনা ভান পিতাৰ নাম: লোকিমান আলী ঘৰ নং : 1 বয়স : 25 লিঙ্গ : মহিলা	ECF0219329 ফটো উপলব্ধ	2 নাম : হুছাইন আলী পিতাৰ নাম: লোকিমান আলী ঘৰ নং : 10 বয়স : 22 লিঙ্গ : পুৰুষ	ECF0029256 ফটো উপলব্ধ	3 নাম : জাইদুল ইছলাম পিতাৰ নাম: চায়েদালী . ঘৰ নং : 19 বয়স : 31 লিঙ্গ : পুৰুষ	FCM2257398 ফটো উপলব্ধ
4 নাম : মৰ্জিনা বেগম স্বামীৰ নাম: জাইদুল ইছলাম ঘৰ নং : 19 বয়স : 23 লিঙ্গ : মহিলা	ECF0246058 ফটো উপলব্ধ	5 নাম : মহিজন বেগম স্বামীৰ নাম: আয়নাল হক ঘৰ নং : 20 বয়স : 32 লিঙ্গ : মহিলা	FCM2092753 ফটো উপলব্ধ	6 নাম : হাইনৰ আলী পিতাৰ নাম: আকবৰ আলী ঘৰ নং : 20 বয়স : 28 লিঙ্গ : পুৰুষ	FCM0380071 ফটো উপলব্ধ
7 নাম : ছাইদুল ইছলাম পিতাৰ নাম: হেকমত আলী ঘৰ নং : 50 বয়স : 27 লিঙ্গ : পুৰুষ	FCM0691717 ফটো উপলব্ধ	8 নাম : বমলা খাতুন স্বামীৰ নাম: ছম্বুৰুদ্দিন মল্লা ঘৰ নং : 82 বয়স : 35 লিঙ্গ : মহিলা	FCM0687327 ফটো উপলব্ধ	S 9 নাম : বাশিদা খাতুন স্বামীৰ নাম: আকবৰ হুছেইন ঘৰ নং : 112 বয়স : 21 লিঙ্গ : মহিলা	ECF0324111 ফটো উপলব্ধ
10 নাম : আবিদা খাতুন স্বামীৰ নাম: বফিকুল ইছলাম ঘৰ নং : 124 বয়স : 26 লিঙ্গ : মহিলা	FCM0337683 ফটো উপলব্ধ	11 নাম : ফজিলা খাতুন স্বামীৰ নাম: চাইদুল ইছলাম ঘৰ নং : 187 বয়স : 25 লিঙ্গ : মহিলা	ECF0300061 ফটো উপলব্ধ	S 12 নাম : আকতাৰ হুছেইন পিতাৰ নাম: আয়নাল হক ঘৰ নং : 202 বয়স : 26 লিঙ্গ : পুৰুষ	ECF0375683 ফটো উপলব্ধ
13 নাম : জমিদাৰ আলী পিতাৰ নাম: জয়নুদ্দিন ঘৰ নং : 208 বয়স : 21 লিঙ্গ : পুৰুষ	ECF0375675 ফটো উপলব্ধ	S 14 নাম : ছানিদুল হুছেইন পিতাৰ নাম: বাদচা আলী ঘৰ নং : 212 বয়স : 19 লিঙ্গ : পুৰুষ	ECF0304964 ফটো উপলব্ধ	15 নাম : জমিলা খাতুন স্বামীৰ নাম: ইনতাজ আলী ঘৰ নং : 212 বয়স : 19 লিঙ্গ : মহিলা	ECF0375238 ফটো উপলব্ধ
S 16 নাম : খৰশীদ আলম পিতাৰ নাম: কায়েম আলী ঘৰ নং : 239 বয়স : 20 লিঙ্গ : পুৰুষ	ECF0339580 ফটো উপলব্ধ	17 নাম : হুছেইন আলী পিতাৰ নাম: সদাগৰ আলী ঘৰ নং : 247 বয়স : 21 লিঙ্গ : পুৰুষ	ECF0323501 ফটো উপলব্ধ	S 18 নাম : ছফিকুল ইছলাম পিতাৰ নাম: ফখৰুদ্দিন ঘৰ নং : 252 বয়স : 19 লিঙ্গ : পুৰুষ	ECF0332049 ফটো উপলব্ধ
S 19 নাম : মোস্তাফা জাবেদ জামান পিতাৰ নাম: হুমাইল হুছেইন ঘৰ নং : 255 বয়স : 23 লিঙ্গ : পুৰুষ	ECF0338913 ফটো উপলব্ধ	S 20 নাম : সুকজান নেছা স্বামীৰ নাম: বাশিদা আলী ঘৰ নং : 260 বয়স : 36 লিঙ্গ : মহিলা	FCM0558015 ফটো উপলব্ধ	S 21 নাম : বাবুল আলি পিতাৰ নাম: ময়নাল আলি ঘৰ নং : 263 বয়স : 30 লিঙ্গ : পুৰুষ	FCM2254231 ফটো উপলব্ধ
S 22 নাম : হাছিনা বেগম স্বামীৰ নাম: জলফিকৰ আলী ঘৰ নং : 19 বয়স : 19 লিঙ্গ : মহিলা	ECF0306001 ফটো উপলব্ধ	S 23 নাম : গোলাম সৰোবৰ পিতাৰ নাম: আজমাৰ আলী ঘৰ নং : 273 বয়স : 20 লিঙ্গ : পুৰুষ	ECF0306019 ফটো উপলব্ধ	S 24 নাম : নাৰ্জিনা স্বামীৰ নাম: মহিব উদ্দিন আহমেদ ঘৰ নং : 275 বয়স : 19 লিঙ্গ : মহিলা	ECF0346395 ফটো উপলব্ধ
25 নাম : মৰিয়ম নেছা স্বামীৰ নাম: জনাব আলী ঘৰ নং : 276 বয়স : 20 লিঙ্গ : মহিলা	ECF0375253 ফটো উপলব্ধ	26 নাম : জালাল আলী পিতাৰ নাম: আছৰুদ্দিন ঘৰ নং : 278 বয়স : 23 লিঙ্গ : পুৰুষ	ECF0356741 ফটো উপলব্ধ	27 নাম : হাশেম আলী পিতাৰ নাম: চোৰাব আলী ঘৰ নং : 337 বয়স : 24 লিঙ্গ : পুৰুষ	FCM0687467 ফটো উপলব্ধ
28 নাম : মমতা খাতুন স্বামীৰ নাম: হাশেম আলী ঘৰ নং : 337 বয়স : 22 লিঙ্গ : মহিলা	ECF0164483 ফটো উপলব্ধ	S 29 নাম : ইজাতুন বেগম স্বামীৰ নাম: ইনছাৰ আলী ঘৰ নং : 340 বয়স : 51 লিঙ্গ : মহিলা	FCM1983659 ফটো উপলব্ধ	30 নাম : চাইনা খাতুন স্বামীৰ নাম: হাশেম আলী ঘৰ নং : 376 বয়স : 36 লিঙ্গ : মহিলা	FCM0687780 ফটো উপলব্ধ



31 নাম : অজফা খাতুন পিতাৰ নাম: আলী আকবৰ ঘৰ নং : 382 বয়স : 21 লিঙ্গ : মহিলা	DNB5081955 ফটো উপলব্ধ	# 32 নাম : নায়েব আলী পিতাৰ নাম: আবেদ আলী ঘৰ নং : 426 বয়স : 31 লিঙ্গ : পুৰুষ	FCM0689414 ফটো উপলব্ধ	33 নাম : বুলতী নেচা স্বামীৰ নাম: মজিবৰ ঘৰ নং : 8৯৩ বয়স : 57 লিঙ্গ : মহিলা	FCM2079201 ফটো উপলব্ধ
34 নাম : নজৰ আলি পিতাৰ নাম: কুদ্দুছ ঘৰ নং : ৫০০ বয়স : 50 লিঙ্গ : পুৰুষ	FCM2079347 ফটো উপলব্ধ	35 নাম : ফুলেচা স্বামীৰ নাম: নজৰ ঘৰ নং : ৫০০ বয়স : 47 লিঙ্গ : মহিলা	FCM2079358 ফটো উপলব্ধ	36 নাম : নূৰ হুছেইন পিতাৰ নাম: নজৰ আলী ঘৰ নং : 500 বয়স : 28 লিঙ্গ : পুৰুষ	FCM0445221 ফটো উপলব্ধ
37 নাম : ফজিলা খাতুন স্বামীৰ নাম: নূৰ হুছেইন ঘৰ নং : ৫০০ বয়স : 25 লিঙ্গ : মহিলা	FCM0595801 ফটো উপলব্ধ	38 নাম : নিজাম আলী পিতাৰ নাম: নজৰ আলী ঘৰ নং : 500 বয়স : 25 লিঙ্গ : পুৰুষ	ECF0058784 ফটো উপলব্ধ	39 নাম : হাবিজুল ইছলাম পিতাৰ নাম: নজৰ আলী ঘৰ নং : 500 বয়স : 22 লিঙ্গ : পুৰুষ	ECF0059071 ফটো উপলব্ধ
40 নাম : নিলিমা খাতুন স্বামীৰ নাম: নিজাম আলী ঘৰ নং : 500 বয়স : 20 লিঙ্গ : মহিলা	ECF0058776 ফটো উপলব্ধ	41 নাম : ছোমেষ আলী পিতাৰ নাম: নূৰমহম্মদ আলী ঘৰ নং : 514 বয়স : 25 লিঙ্গ : পুৰুষ	FCM1907096 ফটো উপলব্ধ	42 নাম : ছোমেশ আলী পিতাৰ নাম: নূৰমহম্মদ আলী ঘৰ নং : 514 বয়স : 25 লিঙ্গ : পুৰুষ	FCM1908334 ফটো উপলব্ধ
43 নাম : ইছমিনা খাতুন স্বামীৰ নাম: ছোমেষ আলী ঘৰ নং : 514 বয়স : 22 লিঙ্গ : মহিলা	FCM1908201 ফটো উপলব্ধ	44 নাম : ওমৰ আলি পিতাৰ নাম: আব্দুলহক সেখ ঘৰ নং : ৫২২ বয়স : 58 লিঙ্গ : পুৰুষ	FCM0380097 ফটো উপলব্ধ	45 নাম : ছোলেমান আলী পিতাৰ নাম: ওমৰ আলী ঘৰ নং : 522 বয়স : 42 লিঙ্গ : পুৰুষ	FCM0702654 ফটো উপলব্ধ
46 নাম : কালাম আলি পিতাৰ নাম: ওমৰ আলি ঘৰ নং : ৫২২ বয়স : 41 লিঙ্গ : পুৰুষ	FCM0646745 ফটো উপলব্ধ	47 নাম : ছালাম আলী পিতাৰ নাম: ওমৰ আলী ঘৰ নং : 522 বয়স : 36 লিঙ্গ : পুৰুষ	FCM0702662 ফটো উপলব্ধ	48 নাম : সাজেদা খাতুন স্বামীৰ নাম: ছালাম আলী ঘৰ নং : 522 বয়স : 35 লিঙ্গ : মহিলা	FCM1351311 ফটো উপলব্ধ
S 49 নাম : শহীদ আলী পিতাৰ নাম: ছোমেষ আলী ঘৰ নং : 528 বয়স : 52 লিঙ্গ : পুৰুষ	FCM2155808 ফটো উপলব্ধ	50 নাম : মমতাজ বেগম স্বামীৰ নাম: কাচিমুদ্দিন আহমেদ ঘৰ নং : 535 বয়স : 24 লিঙ্গ : মহিলা	ECF0214114 ফটো উপলব্ধ	51 নাম : কিতাপ আলি পিতাৰ নাম: নূৰ জামাল ঘৰ নং : ৫৭১ বয়স : 51 লিঙ্গ : পুৰুষ	FCM2084595 ফটো উপলব্ধ
52 নাম : ছামিৰণ নেছা স্বামীৰ নাম: কিতাপ আলি ঘৰ নং : ৫৭১ বয়স : 46 লিঙ্গ : মহিলা	FCM2084608 ফটো উপলব্ধ	53 নাম : ছামচুল হক পিতাৰ নাম: কিতাব আলী ঘৰ নং : 571 বয়স : 24 লিঙ্গ : পুৰুষ	FCM0681619 ফটো উপলব্ধ	54 নাম : ছাবিনা ইয়াছমিন স্বামীৰ নাম: ছামচুল হক ঘৰ নং : 571 বয়স : 21 লিঙ্গ : মহিলা	ECF0212746 ফটো উপলব্ধ
55 নাম : কালাম আলি পিতাৰ নাম: মেছেৰ ঘৰ নং : ৫৭২ বয়স : 67 লিঙ্গ : পুৰুষ	FCM2084619 ফটো উপলব্ধ	56 নাম : জমিৰন নেচা স্বামীৰ নাম: কালাম আলী ঘৰ নং : ৫৭২ বয়স : 57 লিঙ্গ : মহিলা	FCM2084620 ফটো উপলব্ধ	57 নাম : মঞ্জৰ আলী আহমেদ পিতাৰ নাম: মেছেৰ আলী ঘৰ নং : ৫৭২ বয়স : 50 লিঙ্গ : পুৰুষ	FCM2084631 ফটো উপলব্ধ
58 নাম : অজফা খাতুন স্বামীৰ নাম: মনজুৰী আলি আহমেদ ঘৰ নং : ৫৭২ বয়স : 47 লিঙ্গ : মহিলা	FCM2084642 ফটো উপলব্ধ	59 নাম : সুনাতন নেছা স্বামীৰ নাম: জয়নুদ্দিন আলী ঘৰ নং : ৫৭২ বয়স : 32 লিঙ্গ : মহিলা	FCM0330332 ফটো উপলব্ধ	60 নাম : জয়নুদ্দিন আলী পিতাৰ নাম: কালাম আলি ঘৰ নং : 572 বয়স : 32 লিঙ্গ : পুৰুষ	FCM0174706 ফটো উপলব্ধ



61	FCM0331801	ফটো উপলব্ধ	নাম : শহিদুল ইছলাম পিতাৰ নাম: কালাম আলী ঘৰ নং : ৫৭২ বয়স : 29 লিঙ্গ : পুৰুষ	62	FCM0334250	ফটো উপলব্ধ	নাম : ছকিনা খাতুন স্বামীৰ নাম: জহুৰুল ইছলাম ঘৰ নং : ৫৭২ বয়স : 29 লিঙ্গ : মহিলা	63	FCM0417295	ফটো উপলব্ধ	নাম : জহুৰুল ইছলাম পিতাৰ নাম: কালাম আলী ঘৰ নং : 572 বয়স : 29 লিঙ্গ : পুৰুষ
64	FCM0333864	ফটো উপলব্ধ	নাম : ফিৰজা বেগম স্বামীৰ নাম: শহিদুল ইছলাম ঘৰ নং : ৫৭২ বয়স : 29 লিঙ্গ : মহিলা	65	FCM0599233	ফটো উপলব্ধ	নাম : তাকমিনা খাতুন পিতাৰ নাম: মনজুৰ আলী আহমেদ ঘৰ নং : 572 বয়স : 25 লিঙ্গ : মহিলা	66	ECF0145458	ফটো উপলব্ধ	নাম : ওয়াছিম আক্ৰাম পিতাৰ নাম: মঞ্জুৰ আহমেদ ঘৰ নং : 572 বয়স : 21 লিঙ্গ : পুৰুষ
67	FCM2084653	ফটো উপলব্ধ	নাম : ছহিতন বেওৰা স্বামীৰ নাম: কাজিমুদ্দিন ঘৰ নং : ৫৭৩ বয়স : 72 লিঙ্গ : মহিলা	68	FCM2084664	ফটো উপলব্ধ	নাম : আবুশামা আলি পিতাৰ নাম: কাজিমুদ্দিন ঘৰ নং : ৫৭৪ বয়স : 59 লিঙ্গ : পুৰুষ	69	FCM2084675	ফটো উপলব্ধ	নাম : ছুবিয়া খাতুন স্বামীৰ নাম: আবুশামা ঘৰ নং : ৫৭৪ বয়স : 52 লিঙ্গ : মহিলা
70	FCM0342477	ফটো উপলব্ধ	নাম : ছোৰমান আলি পিতাৰ নাম: আবুশামা আলি ঘৰ নং : ৫৭৪ বয়স : 30 লিঙ্গ : পুৰুষ	71	FCM0342485	ফটো উপলব্ধ	নাম : আবিদা খাতুন স্বামীৰ নাম: ছোৰমান আলি ঘৰ নং : ৫৭৪ বয়স : 28 লিঙ্গ : মহিলা	72	FCM0680173	ফটো উপলব্ধ	নাম : নুৰমান আলী পিতাৰ নাম: আবুশামা আলী ঘৰ নং : 574 বয়স : 26 লিঙ্গ : পুৰুষ
73	ECF0056366	ফটো উপলব্ধ	নাম : ফাতিমা বেগম স্বামীৰ নাম: নুৰমান আলী ঘৰ নং : 574 বয়স : 22 লিঙ্গ : মহিলা	74	FCM2084697	ফটো উপলব্ধ	নাম : শমেলা খাতুন স্বামীৰ নাম: হাফিজ ছেকেণ্ডাৰ আলী ঘৰ নং : ৫৭৫ বয়স : 62 লিঙ্গ : মহিলা	75	FCM2084700	ফটো উপলব্ধ	নাম : শ্বাহানুদ্দিন আহমেদ পিতাৰ নাম: হাফিজ ছেকেণ্ডাৰ আলী ঘৰ নং : ৫৭৫ বয়স : 45 লিঙ্গ : পুৰুষ
76	FCM2084711	ফটো উপলব্ধ	নাম : ফইনুদ্দিন পিতাৰ নাম: হাফিজ ছেকেণ্ডাৰ আলী ঘৰ নং : ৫৭৫ বয়স : 40 লিঙ্গ : পুৰুষ	77	FCM2093030	ফটো উপলব্ধ	নাম : আছিয়া বেগম স্বামীৰ নাম: ফইনুদ্দিন ঘৰ নং : ৫৭৫ বয়স : 32 লিঙ্গ : মহিলা	78	FCM2092606	ফটো উপলব্ধ	নাম : আকতাৰা ছাজেনা বেগম স্বামীৰ নাম: শ্বাহানুদ্দিন আহমেদ ঘৰ নং : ৫৭৫ বয়স : 32 লিঙ্গ : মহিলা
79	FCM2257274	ফটো উপলব্ধ	নাম : আব তালহা পিতাৰ নাম: চিকন্দাৰ আলী ঘৰ নং : ৫৭৫ বয়স : 31 লিঙ্গ : পুৰুষ	80	FCM2266673	ফটো উপলব্ধ	নাম : হেফজুৰ ৰহমান পিতাৰ নাম: হাফিজ ছেকেণ্ডাৰ আলী ঘৰ নং : ৫৭৫ বয়স : 29 লিঙ্গ : পুৰুষ	81	FCM0699348	ফটো উপলব্ধ	নাম : ইমদাদুল হক পিতাৰ নাম: ছেকেণ্ডাৰ আলী ঘৰ নং : 575 বয়স : 23 লিঙ্গ : পুৰুষ
82	FCM2084733	ফটো উপলব্ধ	নাম : ছাহাৰা বেওৰা স্বামীৰ নাম: আৰফান আলী ঘৰ নং : ৫৭৬ বয়স : 82 লিঙ্গ : মহিলা	83	FCM2084722	ফটো উপলব্ধ	নাম : ইমান আলি পিতাৰ নাম: আৰফান ঘৰ নং : ৫৭৬ বয়স : 62 লিঙ্গ : পুৰুষ	84	FCM2084788	ফটো উপলব্ধ	নাম : ছাহাৰা স্বামীৰ নাম: ইমান ঘৰ নং : ৫৭৬ বয়স : 52 লিঙ্গ : মহিলা
85	FCM2084766	ফটো উপলব্ধ	নাম : মহিন আলী পিতাৰ নাম: ইমান আলী ঘৰ নং : ৫৭৬ বয়স : 44 লিঙ্গ : পুৰুষ	86	FCM2084777	ফটো উপলব্ধ	নাম : স্বাহাৰ ভানু স্বামীৰ নাম: মহিন ঘৰ নং : ৫৭৬ বয়স : 39 লিঙ্গ : মহিলা	87	FCM2084799	ফটো উপলব্ধ	নাম : আমিৰ আলী পিতাৰ নাম: আৰফান আলী ঘৰ নং : ৫৭৬ বয়স : 36 লিঙ্গ : পুৰুষ
88	FCM2092593	ফটো উপলব্ধ	নাম : হাচেন আলী পিতাৰ নাম: আৰফান আলী ঘৰ নং : ৫৭৬ বয়স : 34 লিঙ্গ : পুৰুষ	89	FCM1873561	ফটো উপলব্ধ	নাম : আকলিমা খাতুন স্বামীৰ নাম: আমিৰ আলী ঘৰ নং : 576 বয়স : 34 লিঙ্গ : মহিলা	90	FCM0457473	ফটো উপলব্ধ	নাম : ইয়াছিন আলী পিতাৰ নাম: হাচেন আলী ঘৰ নং : 576 বয়স : 27 লিঙ্গ : পুৰুষ



91 নাম : গুলেছা খাতুন স্বামীৰ নাম : হাছেন আলী ঘৰ নং : ৫৭৬ বয়স : 26 লিঙ্গ : মহিলা	FCM0326181 ফটো উপলব্ধ	92 নাম : আয়েব নবী পিতাৰ নাম : ইমান আলী ঘৰ নং : 576 বয়স : 19 লিঙ্গ : পুৰুষ	ECF0263673 ফটো উপলব্ধ	93 নাম : শহৰ আলী পিতাৰ নাম : মহিন আলী ঘৰ নং : 576 বয়স : 19 লিঙ্গ : পুৰুষ	ECF0374009 ফটো উপলব্ধ
94 নাম : আমেলা স্বামীৰ নাম : মজিবৰ ঘৰ নং : ৫৭৮ বয়স : 67 লিঙ্গ : মহিলা	FCM2084846 ফটো উপলব্ধ	95 নাম : ছকমান পিতাৰ নাম : জহিমুদ্দিন ঘৰ নং : ৫৭৮ বয়স : 67 লিঙ্গ : পুৰুষ	FCM2084857 ফটো উপলব্ধ	96 নাম : জুব্বাৰ আলী পিতাৰ নাম : জহিমুদ্দিন ঘৰ নং : ৫৭৮ বয়স : 67 লিঙ্গ : পুৰুষ	FCM2084879 ফটো উপলব্ধ
97 নাম : ফুল খাতুন স্বামীৰ নাম : ছকমান ঘৰ নং : ৫৭৮ বয়স : 62 লিঙ্গ : মহিলা	FCM2084868 ফটো উপলব্ধ	98 নাম : আমেনা স্বামীৰ নাম : জুব্বাৰ ঘৰ নং : ৫৭৮ বয়স : 59 লিঙ্গ : মহিলা	FCM2084880 ফটো উপলব্ধ	99 নাম : হুছেন আলী পিতাৰ নাম : আৰফান ঘৰ নং : ৫৭৮ বয়স : 55 লিঙ্গ : পুৰুষ	FCM2084813 ফটো উপলব্ধ
100 নাম : ফজল হক পিতাৰ নাম : মজিবৰ বহমান ঘৰ নং : ৫৭৮ বয়স : 55 লিঙ্গ : পুৰুষ	FCM2084891 ফটো উপলব্ধ	101 নাম : জাহানাৰা স্বামীৰ নাম : হুছেন ঘৰ নং : ৫৭৮ বয়স : 52 লিঙ্গ : মহিলা	FCM2084824 ফটো উপলব্ধ	102 নাম : আবু তালেব পিতাৰ নাম : ছকমান আলী ঘৰ নং : ৫৭৮ বয়স : 43 লিঙ্গ : পুৰুষ	FCM2084937 ফটো উপলব্ধ
103 নাম : মোতালেব আলী পিতাৰ নাম : ছকমান আলী ঘৰ নং : ৫৭৮ বয়স : 37 লিঙ্গ : পুৰুষ	FCM2084904 ফটো উপলব্ধ	104 নাম : কাবেল আলী পিতাৰ নাম : মজিবৰ আলী ঘৰ নং : ৫৭৮ বয়স : 37 লিঙ্গ : পুৰুষ	FCM2084802 ফটো উপলব্ধ	105 নাম : আবু ছায়েদ পিতাৰ নাম : ছকমান আলী ঘৰ নং : ৫৭৮ বয়স : 35 লিঙ্গ : পুৰুষ	FCM2084926 ফটো উপলব্ধ
106 নাম : নেকজান নেছা স্বামীৰ নাম : মোতালেব আলী ঘৰ নং : ৫৭৮ বয়স : 34 লিঙ্গ : মহিলা	FCM2084948 ফটো উপলব্ধ	107 নাম : ছালেছা খাতুন স্বামীৰ নাম : আবু ছায়েদ ঘৰ নং : ৫৭৮ বয়স : 32 লিঙ্গ : মহিলা	FCM2084915 ফটো উপলব্ধ	R 108 নাম : ছাহাৰা ভানু স্বামীৰ নাম : আবু তালেব ঘৰ নং : 578 বয়স : 30 লিঙ্গ : মহিলা	FCM0175059 ফটো উপলব্ধ
109 নাম : শহৰ বান স্বামীৰ নাম : আবু তালেব ঘৰ নং : ৫৭৮ বয়স : 28 লিঙ্গ : মহিলা	FCM0330282 ফটো উপলব্ধ	110 নাম : বফিকুল ইছলাম পিতাৰ নাম : জুব্বাৰ আলী ঘৰ নং : ৫৭৮ বয়স : 28 লিঙ্গ : পুৰুষ	FCM0337402 ফটো উপলব্ধ	111 নাম : ফজৰ আলী পিতাৰ নাম : ছকমান আলী ঘৰ নং : 578 বয়স : 23 লিঙ্গ : পুৰুষ	FCM0702514 ফটো উপলব্ধ
112 নাম : ফাল মণ্ডল পিতাৰ নাম : ফজল ঘৰ নং : 578 বয়স : 22 লিঙ্গ : পুৰুষ	ECF0169169 ফটো উপলব্ধ	113 নাম : ফৰিজল পিতাৰ নাম : মজিবৰ ঘৰ নং : ৫৭৯ বয়স : 52 লিঙ্গ : পুৰুষ	FCM2084960 ফটো উপলব্ধ	114 নাম : ফালানী খাতুন স্বামীৰ নাম : ফজল হক ঘৰ নং : ৫৭৯ বয়স : 49 লিঙ্গ : মহিলা	FCM2084959 ফটো উপলব্ধ
115 নাম : ফুলভানু স্বামীৰ নাম : ফৰিজল ঘৰ নং : ৫৭৯ বয়স : 47 লিঙ্গ : মহিলা	FCM2084971 ফটো উপলব্ধ	116 নাম : হাবেলুদ্দিন পিতাৰ নাম : মজিবৰ বহমান ঘৰ নং : ৫৭৯ বয়স : 44 লিঙ্গ : পুৰুষ	FCM2084982 ফটো উপলব্ধ	117 নাম : বাবিয়া খাতুন স্বামীৰ নাম : হাবেলুদ্দিন ঘৰ নং : ৫৭৯ বয়স : 39 লিঙ্গ : মহিলা	FCM2084993 ফটো উপলব্ধ
118 নাম : বাবিয়া খাতুন স্বামীৰ নাম : কাবেল আলী ঘৰ নং : ৫৭৯ বয়স : 34 লিঙ্গ : মহিলা	FCM2092231 ফটো উপলব্ধ	# 119 নাম : ছানিদুল ইছলাম পিতাৰ নাম : ফৰিজল ঘৰ নং : 579 বয়স : 19 লিঙ্গ : পুৰুষ	ECF0161117 ফটো উপলব্ধ	120 নাম : মালেকা বেওৱা স্বামীৰ নাম : সংসেৰ ঘৰ নং : ৫৮০ বয়স : 77 লিঙ্গ : মহিলা	FCM2085009 ফটো উপলব্ধ



121	FCM2085065	ফটো উপলব্ধ	122	FCM2085076	ফটো উপলব্ধ	123	FCM2295632	ফটো উপলব্ধ
নাম : তাইজুদ্দিন পিতাৰ নাম: ইন্তাজ ঘৰ নং : ৫৮২ বয়স : 62 লিঙ্গ : পুৰুষ			নাম : মুলুকজান স্বামীৰ নাম: তাইজুদ্দিন ঘৰ নং : ৫৮২ বয়স : 55 লিঙ্গ : মহিলা			নাম : আইব আলী পিতাৰ নাম: তাইজুদ্দিন ঘৰ নং : 582 বয়স : 26 লিঙ্গ : পুৰুষ		
124	FCM2085087	ফটো উপলব্ধ	125	FCM2085098	ফটো উপলব্ধ	126	FCM0380121	ফটো উপলব্ধ
নাম : আইজুদ্দিন পিতাৰ নাম: ইন্তাজ ঘৰ নং : ৫৮৩ বয়স : 57 লিঙ্গ : পুৰুষ			নাম : কহিনৰ বেগম স্বামীৰ নাম: আইজুদ্দিন ঘৰ নং : ৫৮৩ বয়স : 51 লিঙ্গ : মহিলা			নাম : কৰিম আলী পিতাৰ নাম: আইজুদ্দিন ঘৰ নং : ৫৮৩ বয়স : 30 লিঙ্গ : পুৰুষ		
127	FCM0343475	ফটো উপলব্ধ	128	FCM0675363	ফটো উপলব্ধ	129	FCM1756196	ফটো উপলব্ধ
নাম : মতিবৰু বহমান পিতাৰ নাম: ইন্তাজ আলি ঘৰ নং : ৫৮৩ বয়স : 28 লিঙ্গ : পুৰুষ			নাম : বুলাহী খাতুন স্বামীৰ নাম: মতিবৰু বহমান ঘৰ নং : 583 বয়স : 28 লিঙ্গ : মহিলা			নাম : অমেছা খাতুন স্বামীৰ নাম: কৰিম আলী ঘৰ নং : 583 বয়স : 28 লিঙ্গ : মহিলা		
130	FCM2085101	ফটো উপলব্ধ	131	FCM2085112	ফটো উপলব্ধ	132	FCM2085123	ফটো উপলব্ধ
নাম : আকবৰ আলি পিতাৰ নাম: হোচেন আলী ঘৰ নং : ৫৮৪ বয়স : 69 লিঙ্গ : পুৰুষ			নাম : ফাতেমা বেগম স্বামীৰ নাম: আকবৰ ঘৰ নং : ৫৮৪ বয়স : 64 লিঙ্গ : মহিলা			নাম : শ্বাহানুৰ বহমান পিতাৰ নাম: আকবৰ ঘৰ নং : ৫৮৪ বয়স : 42 লিঙ্গ : পুৰুষ		
133	FCM2085134	ফটো উপলব্ধ	134	FCM2092402	ফটো উপলব্ধ	135	FCM2092399	ফটো উপলব্ধ
নাম : জয়নৰ বহমান পিতাৰ নাম: আকবৰ ঘৰ নং : ৫৮৪ বয়স : 40 লিঙ্গ : পুৰুষ			নাম : মমতাজ বেগম স্বামীৰ নাম: জয়নৰ বহমান ঘৰ নং : ৫৮৪ বয়স : 32 লিঙ্গ : মহিলা			নাম : তাকমিনা বেগম স্বামীৰ নাম: শ্বাহানুৰ বহমান ঘৰ নং : ৫৮৪ বয়স : 31 লিঙ্গ : মহিলা		
136	FCM0335851	ফটো উপলব্ধ	137	FCM0337741	ফটো উপলব্ধ	138	ECF0056267	ফটো উপলব্ধ
নাম : ৰবিনা পাৰবিন পিতাৰ নাম: আকবৰ আলী ঘৰ নং : ৫৮৪ বয়স : 29 লিঙ্গ : মহিলা			নাম : মিৰ্জানুৰ বহমান পিতাৰ নাম: আকবৰ আলী ঘৰ নং : ৫৮৪ বয়স : 28 লিঙ্গ : পুৰুষ			নাম : মৰিয়ম খাতুন স্বামীৰ নাম: মিৰ্জানুৰ বহমান ঘৰ নং : 584 বয়স : 27 লিঙ্গ : মহিলা		
139	FCM2085156	ফটো উপলব্ধ	140	FCM2085145	ফটো উপলব্ধ	141	FCM2085178	ফটো উপলব্ধ
নাম : আজমত আলী পিতাৰ নাম: কুইশা সেখ ঘৰ নং : ৫৮৫ বয়স : 60 লিঙ্গ : পুৰুষ			নাম : ময়মানা খাতুন স্বামীৰ নাম: আজমত আলী ঘৰ নং : 585 বয়স : 56 লিঙ্গ : মহিলা			নাম : জাহাঙ্গিৰ আলম পিতাৰ নাম: আজমত আলী ঘৰ নং : ৫৮৫ বয়স : 35 লিঙ্গ : পুৰুষ		
142	FCM2085167	ফটো উপলব্ধ	143	FCM2085189	ফটো উপলব্ধ	144	FCM0458299	ফটো উপলব্ধ
নাম : মফিদুল ইছলাম পিতাৰ নাম: আজমত আলী ঘৰ নং : ৫৮৫ বয়স : 33 লিঙ্গ : পুৰুষ			নাম : ফিৰুজা খাতুন স্বামীৰ নাম: জাহাঙ্গিৰ আলম ঘৰ নং : ৫৮৫ বয়স : 32 লিঙ্গ : মহিলা			নাম : ফাতিমা খাতুন স্বামীৰ নাম: মফিদুল ইছলাম ঘৰ নং : 585 বয়স : 26 লিঙ্গ : মহিলা		
145	FCM1184290	ফটো উপলব্ধ	# 146	FCM2085190	ফটো উপলব্ধ	147	FCM2085203	ফটো উপলব্ধ
নাম : আজমিনা খাতুন পিতাৰ নাম: আজমত আলী ঘৰ নং : 585 বয়স : 23 লিঙ্গ : মহিলা			নাম : জালালউদ্দিন পিতাৰ নাম: আব্দুল হক সেখ ঘৰ নং : ৫৮৬ বয়স : 60 লিঙ্গ : পুৰুষ			নাম : মনোৰাৰা স্বামীৰ নাম: জালাল ঘৰ নং : ৫৮৬ বয়স : 52 লিঙ্গ : মহিলা		
148	FCM2092413	ফটো উপলব্ধ	149	FCM0343517	ফটো উপলব্ধ	150	FCM0343525	ফটো উপলব্ধ
নাম : স্বৰমালা খাতুন স্বামীৰ নাম: হোচেন মন্ডল ঘৰ নং : ৫৮৬ বয়স : 47 লিঙ্গ : মহিলা			নাম : সকিতন নেছা স্বামীৰ নাম: হোলেমান আলি ঘৰ নং : ৫৮৬ বয়স : 34 লিঙ্গ : মহিলা			নাম : মছলিম আলি পিতাৰ নাম: জালাল উদ্দিন ঘৰ নং : ৫৮৬ বয়স : 30 লিঙ্গ : পুৰুষ		



151 নাম : এৰাচফল স্বামীৰ নাম: মুছলিম আলি ঘৰ নং : 586 বয়স : 29 লিঙ্গ : মহিলা	FCM0342659 ফটো উপলব্ধ	152 নাম : আলী একাবৰ পিতাৰ নাম: জালাল উদ্দিন ঘৰ নং : 586 বয়স : 26 লিঙ্গ : পুৰুষ	FCM0683417 ফটো উপলব্ধ	153 নাম : মৰ্জিনা খাতুন স্বামীৰ নাম: আলী একাবৰ ঘৰ নং : 586 বয়স : 20 লিঙ্গ : মহিলা	ECF0218693 ফটো উপলব্ধ
154 নাম : গফুৰ আলি পিতাৰ নাম: মগদম ঘৰ নং : ৫৯০ বয়স : 77 লিঙ্গ : পুৰুষ	FCM2085247 ফটো উপলব্ধ	155 নাম : তাৰাতান স্বামীৰ নাম: গফুৰ ঘৰ নং : ৫৯০ বয়স : 71 লিঙ্গ : মহিলা	FCM2085258 ফটো উপলব্ধ	156 নাম : তালেব আলী পিতাৰ নাম: গফুৰ ঘৰ নং : ৫৯০ বয়স : 51 লিঙ্গ : পুৰুষ	FCM2085269 ফটো উপলব্ধ
157 নাম : ছিবাৰণ স্বামীৰ নাম: তালেব আলী ঘৰ নং : ৫৯০ বয়স : 47 লিঙ্গ : মহিলা	FCM2085270 ফটো উপলব্ধ	158 নাম : বাক্কাৰ আলী পিতাৰ নাম: গফুৰ ঘৰ নং : ৫৯০ বয়স : 37 লিঙ্গ : পুৰুষ	FCM2085305 ফটো উপলব্ধ	159 নাম : আজমল আলী পিতাৰ নাম: গফুৰ আলী ঘৰ নং : 590 বয়স : 35 লিঙ্গ : পুৰুষ	FCM1274166 ফটো উপলব্ধ
160 নাম : শমেলো খাতুন স্বামীৰ নাম: বাক্কাৰ আলী ঘৰ নং : 590 বয়স : 33 লিঙ্গ : মহিলা	FCM2298024 ফটো উপলব্ধ	161 নাম : শৰুফা খাতুন স্বামীৰ নাম: আজমল আলী ঘৰ নং : 590 বয়স : 32 লিঙ্গ : মহিলা	FCM1232321 ফটো উপলব্ধ	162 নাম : হামিদা খাতুন স্বামীৰ নাম: নজমুল আলি ঘৰ নং : ৫৯০ বয়স : 31 লিঙ্গ : মহিলা	FCM2257309 ফটো উপলব্ধ
163 নাম : নজমুল আলী পিতাৰ নাম: গফুৰ আলী ঘৰ নং : ৫৯০ বয়স : 31 লিঙ্গ : পুৰুষ	FCM2257150 ফটো উপলব্ধ	164 নাম : ছানিদুল ইছলাম পিতাৰ নাম: তালেব আলী ঘৰ নং : 590 বয়স : 21 লিঙ্গ : পুৰুষ	ECF0371138 ফটো উপলব্ধ	165 নাম : আহিমিন নেছা স্বামীৰ নাম: বাদশা আলী ঘৰ নং : ৫৯২ বয়স : 67 লিঙ্গ : মহিলা	FCM2085350 ফটো উপলব্ধ
166 নাম : পৰান আলীআনচাৰী পিতাৰ নাম: বাদশা আলী ঘৰ নং : ৫৯২ বয়স : 47 লিঙ্গ : পুৰুষ	FCM2085361 ফটো উপলব্ধ	167 নাম : চাইনা খাতুন স্বামীৰ নাম: পৰান আলীআনচাৰী ঘৰ নং : ৫৯২ বয়স : 39 লিঙ্গ : মহিলা	FCM2085372 ফটো উপলব্ধ	168 নাম : আহেৰ আলী অন্যান্য: বাদশা আলী ঘৰ নং : 592 বয়স : 30 লিঙ্গ : পুৰুষ	FCM0177329 ফটো উপলব্ধ
169 নাম : মেহেৰ আলী পিতাৰ নাম: বাদশা আলী ঘৰ নং : ৫৯২ বয়স : 27 লিঙ্গ : পুৰুষ	FCM0343939 ফটো উপলব্ধ	170 নাম : কহিনৰ নেছা স্বামীৰ নাম: মেহেৰ আলী ঘৰ নং : 592 বয়স : 24 লিঙ্গ : মহিলা	FCM1743566 ফটো উপলব্ধ	171 নাম : সেখ হাছিনা পাৰবিন স্বামীৰ নাম: আহেৰ আলী ঘৰ নং : 592 বয়স : 23 লিঙ্গ : মহিলা	ECF0059535 ফটো উপলব্ধ
172 নাম : হবিবৰ বহমান পিতাৰ নাম: হজৰত ঘৰ নং : ৫৯৩ বয়স : 55 লিঙ্গ : পুৰুষ	FCM2085407 ফটো উপলব্ধ	173 নাম : কোৰবান আলি পিতাৰ নাম: হজৰত ঘৰ নং : ৫৯৩ বয়স : 42 লিঙ্গ : পুৰুষ	FCM2085429 ফটো উপলব্ধ	174 নাম : সাজিবন নেচা স্বামীৰ নাম: হবিবৰ ঘৰ নং : ৫৯৩ বয়স : 41 লিঙ্গ : মহিলা	FCM2085418 ফটো উপলব্ধ
175 নাম : চোবাহান আলী পিতাৰ নাম: হজৰত আলী ঘৰ নং : ৫৯৩ বয়স : 38 লিঙ্গ : পুৰুষ	FCM2085430 ফটো উপলব্ধ	176 নাম : সহিতন নেছা স্বামীৰ নাম: কোৰবান আলী ঘৰ নং : ৫৯৩ বয়স : 31 লিঙ্গ : মহিলা	FCM2085441 ফটো উপলব্ধ	177 নাম : নুৰজাহান নেছা স্বামীৰ নাম: চোবাহান আলী ঘৰ নং : ৫৯৩ বয়স : 29 লিঙ্গ : মহিলা	FCM0324434 ফটো উপলব্ধ
178 নাম : সহিদুল ইছলাম পিতাৰ নাম: হবিবৰ ঘৰ নং : 593 বয়স : 25 লিঙ্গ : পুৰুষ	ECF0070128 ফটো উপলব্ধ	179 নাম : নুৰমহনুদ আলি পিতাৰ নাম: মাজম ঘৰ নং : ৫৯৪ বয়স : 52 লিঙ্গ : পুৰুষ	FCM2085452 ফটো উপলব্ধ	180 নাম : গেন্দাফল স্বামীৰ নাম: নুৰমহনুদ আলি ঘৰ নং : ৫৯৪ বয়স : 47 লিঙ্গ : মহিলা	FCM2085463 ফটো উপলব্ধ



181 নাম : আয়বালী আলি পিতাৰ নাম: মযেজউদ্দিন ঘৰ নং : ৫৯৫ বয়স : 62 লিঙ্গ : পুৰুষ	FCM2085474 ফটো উপলব্ধ	182 নাম : লালভান স্বামীৰ নাম: আয়বালী আলি ঘৰ নং : ৫৯৫ বয়স : 50 লিঙ্গ : মহিলা	FCM2085485 ফটো উপলব্ধ	183 নাম : আলোপ আলী পিতাৰ নাম: মযেজউদ্দিন ঘৰ নং : ৫৯৫ বয়স : 45 লিঙ্গ : পুৰুষ	FCM2085496 ফটো উপলব্ধ
184 নাম : আকলিমা খাতুন স্বামীৰ নাম: আলোপ ঘৰ নং : ৫৯৫ বয়স : 39 লিঙ্গ : মহিলা	FCM2085509 ফটো উপলব্ধ	S 185 নাম : নুৰনেহাৰ বেগম পিতাৰ নাম: হাফিজ হেকেডাৰ আলী ঘৰ নং : ৫৯৫ বয়স : 31 লিঙ্গ : মহিলা	FCM2257569 ফটো উপলব্ধ	S 186 নাম : বাশিদা বেগম পিতাৰ নাম: আলোপ আলী ঘৰ নং : 595 বয়স : 27 লিঙ্গ : মহিলা	FCM0686949 ফটো উপলব্ধ
187 নাম : লালমিয়া আলী পিতাৰ নাম: আয়বালী আলি ঘৰ নং : 595 বয়স : 26 লিঙ্গ : পুৰুষ	FCM0528331 ফটো উপলব্ধ	188 নাম : মাৰিয়া খাতুন পিতাৰ নাম: আয়বালী আলী ঘৰ নং : 595 বয়স : 26 লিঙ্গ : মহিলা	ECF0017020 ফটো উপলব্ধ	189 নাম : আৰিফা বেগম পিতাৰ নাম: আলোপ আলী ঘৰ নং : 595 বয়স : 23 লিঙ্গ : মহিলা	ECF0269399 ফটো উপলব্ধ
190 নাম : জেছমিনা বেগম পিতাৰ নাম: আয়বালী আলী ঘৰ নং : 595 বয়স : 20 লিঙ্গ : মহিলা	ECF0016907 ফটো উপলব্ধ	191 নাম : নাইবালী আলি পিতাৰ নাম: মযেজউদ্দিন ঘৰ নং : ৫৯৬ বয়স : 47 লিঙ্গ : পুৰুষ	FCM2085510 ফটো উপলব্ধ	192 নাম : মজিবন নেছা স্বামীৰ নাম: নাইবালী আলি ঘৰ নং : ৫৯৬ বয়স : 47 লিঙ্গ : মহিলা	FCM2085521 ফটো উপলব্ধ
193 নাম : নুৰ আমিন আহমেদ পিতাৰ নাম: নাইবালী আলী ঘৰ নং : 596 বয়স : 21 লিঙ্গ : পুৰুষ	ECF0309427 ফটো উপলব্ধ	R 194 নাম : হাকিম আলি পিতাৰ নাম: ফজৰ আলি ঘৰ নং : ৫৯৭ বয়স : 41 লিঙ্গ : পুৰুষ	FCM2085532 ফটো উপলব্ধ	R 195 নাম : মফিদা খাতুন স্বামীৰ নাম: হাকিম আলি ঘৰ নং : 597 বয়স : 36 লিঙ্গ : মহিলা	FCM0678516 ফটো উপলব্ধ
196 নাম : ছোলেমান আলি পিতাৰ নাম: হাতেম ঘৰ নং : ৫৯৮ বয়স : 62 লিঙ্গ : পুৰুষ	FCM2085543 ফটো উপলব্ধ	197 নাম : ফতেমা খাতুন স্বামীৰ নাম: ছোলেমান ঘৰ নং : ৫৯৮ বয়স : 52 লিঙ্গ : মহিলা	FCM2085554 ফটো উপলব্ধ	198 নাম : আয়নাল হক পিতাৰ নাম: ছোলেমান আলী ঘৰ নং : ৫৯৮ বয়স : 39 লিঙ্গ : পুৰুষ	FCM2085565 ফটো উপলব্ধ
199 নাম : জয়নাল আবদিন পিতাৰ নাম: ছোলেমান আলি ঘৰ নং : 598 বয়স : 37 লিঙ্গ : পুৰুষ	FCM0177469 ফটো উপলব্ধ	200 নাম : আইনুদ্দিন আহমেদ পিতাৰ নাম: ছোলেমান আলী ঘৰ নং : ৫৯৮ বয়স : 36 লিঙ্গ : পুৰুষ	FCM2257489 ফটো উপলব্ধ	201 নাম : গুলাপী খাতুন স্বামীৰ নাম: আইনাল হক ঘৰ নং : ৫৯৮ বয়স : 32 লিঙ্গ : মহিলা	FCM2257592 ফটো উপলব্ধ
202 নাম : মইনুদ্দিন আহমেদ পিতাৰ নাম: ছোলেমান আলী ঘৰ নং : ৫৯৮ বয়স : 30 লিঙ্গ : পুৰুষ	FCM2257467 ফটো উপলব্ধ	203 নাম : ৰবিজা খাতুন স্বামীৰ নাম: জয়নাল আবদিন ঘৰ নং : ৫৯৮ বয়স : 30 লিঙ্গ : মহিলা	FCM2257332 ফটো উপলব্ধ	204 নাম : আইশা ছিদ্দিকা স্বামীৰ নাম: মইনুদ্দিন আহমেদ ঘৰ নং : ৫৯৮ বয়স : 29 লিঙ্গ : মহিলা	FCM2257092 ফটো উপলব্ধ
205 নাম : ছইনুদ্দিন আহমেদ পিতাৰ নাম: ছোলেমান আলি ঘৰ নং : 598 বয়স : 28 লিঙ্গ : পুৰুষ	FCM0678664 ফটো উপলব্ধ	206 নাম : ফইনুদ্দিন আহমেদ পিতাৰ নাম: ছোলেমান আলী ঘৰ নং : 598 বয়স : 26 লিঙ্গ : পুৰুষ	FCM0671560 ফটো উপলব্ধ	207 নাম : খালিদা খাতুন স্বামীৰ নাম: আইনুদ্দিন আহমেদ ঘৰ নং : 598 বয়স : 24 লিঙ্গ : মহিলা	FCM1757129 ফটো উপলব্ধ
208 নাম : মৰমী খাতুন স্বামীৰ নাম: ছইনুদ্দিন আহমেদ ঘৰ নং : 598 বয়স : 23 লিঙ্গ : মহিলা	FCM1534411 ফটো উপলব্ধ	209 নাম : জয়মালা স্বামীৰ নাম: হাতেম ঘৰ নং : ৫৯৯ বয়স : 84 লিঙ্গ : মহিলা	FCM2085587 ফটো উপলব্ধ	210 নাম : ছামচুল হক পিতাৰ নাম: হাতেম ঘৰ নং : ৫৯৯ বয়স : 57 লিঙ্গ : পুৰুষ	FCM2085576 ফটো উপলব্ধ



211	FCM2085598	ফটো উপলব্ধ	212	FCM0600296	ফটো উপলব্ধ	213	FCM0596049	ফটো উপলব্ধ
নাম : বেজিয়া স্বামীৰ নাম: চামচুল ঘৰ নং : ৫৯৯ বয়স : 49 লিঙ্গ : মহিলা			নাম : বেজাক আলী পিতাৰ নাম: ছামচুল হক ঘৰ নং : 599 বয়স : 28 লিঙ্গ : পুৰুষ			নাম : মজিদ আলী পিতাৰ নাম: ছামচুল হক ঘৰ নং : 599 বয়স : 25 লিঙ্গ : পুৰুষ		
214	ECF0309435	ফটো উপলব্ধ	215	ECF0305599	ফটো উপলব্ধ	216	FCM2085601	ফটো উপলব্ধ
নাম : জৰিনা খাতুন স্বামীৰ নাম: মজিদ আলী ঘৰ নং : 599 বয়স : 20 লিঙ্গ : মহিলা			নাম : মামনি খাতুন স্বামীৰ নাম: বেজাক আলী ঘৰ নং : 599 বয়স : 19 লিঙ্গ : মহিলা			নাম : সাইজুদ্দিন পিতাৰ নাম: ছাবেদ ঘৰ নং : ৬০০ বয়স : 62 লিঙ্গ : পুৰুষ		
217	FCM2085612	ফটো উপলব্ধ	218	FCM0179168	ফটো উপলব্ধ	219	FCM2257423	ফটো উপলব্ধ
নাম : ছাহাৰভানু স্বামীৰ নাম: সাইজুদ্দিন ঘৰ নং : ৬০০ বয়স : 52 লিঙ্গ : মহিলা			নাম : শ্বাজামাল আলি পিতাৰ নাম: সাইজুদ্দিন আহমেদ ঘৰ নং : 600 বয়স : 33 লিঙ্গ : পুৰুষ			নাম : মামনী বেগম স্বামীৰ নাম: সাহা জামাল ঘৰ নং : ৬০০ বয়স : 29 লিঙ্গ : মহিলা		
220	FCM0179226	ফটো উপলব্ধ	221	FCM0704775	ফটো উপলব্ধ	222	FCM0701714	ফটো উপলব্ধ
নাম : নুৰজামাল আলি পিতাৰ নাম: সাইজুদ্দিন আহমেদ ঘৰ নং : 600 বয়স : 28 লিঙ্গ : পুৰুষ			নাম : নুৰ হুছেইন পিতাৰ নাম: সাইজুদ্দিন ঘৰ নং : 600 বয়স : 28 লিঙ্গ : পুৰুষ			নাম : বুমানা পৰ্বিন পিতাৰ নাম: সাইজুদ্দিন ঘৰ নং : 600 বয়স : 27 লিঙ্গ : মহিলা		
223	FCM1756329	ফটো উপলব্ধ	224	ECF0058818	ফটো উপলব্ধ	225	FCM2085645	ফটো উপলব্ধ
নাম : আবিদা খাতুন স্বামীৰ নাম: নুৰজামাল আলী ঘৰ নং : 600 বয়স : 27 লিঙ্গ : মহিলা			নাম : হৰবেলা খাতুন স্বামীৰ নাম: নুৰ হুছেইন ঘৰ নং : 600 বয়স : 25 লিঙ্গ : মহিলা			নাম : মইজুদ্দিন পিতাৰ নাম: ছাবেদ আলী ঘৰ নং : ৬০০ক বয়স : 42 লিঙ্গ : পুৰুষ		
226	FCM2085634	ফটো উপলব্ধ	227	FCM2085714	ফটো উপলব্ধ	228	FCM2085725	ফটো উপলব্ধ
নাম : খাইৰন নেছা স্বামীৰ নাম: মইজুদ্দিন ঘৰ নং : ৬০০ক বয়স : 35 লিঙ্গ : মহিলা			নাম : ছাহাবউদ্দিন আহমেদ পিতাৰ নাম: মনছেৰ আলী ঘৰ নং : ৬০১ বয়স : 47 লিঙ্গ : পুৰুষ			নাম : সাহিদা খাতুন স্বামীৰ নাম: ছাহাবউদ্দিন ঘৰ নং : ৬০১ বয়স : 36 লিঙ্গ : মহিলা		
229	FCM2085736	ফটো উপলব্ধ	230	FCM2085747	ফটো উপলব্ধ	231	FCM2085769	ফটো উপলব্ধ
নাম : শ্বাহা আলি পিতাৰ নাম: মনছেৰ ঘৰ নং : ৬০২ বয়স : 62 লিঙ্গ : পুৰুষ			নাম : জয়ফল স্বামীৰ নাম: শ্বাহা আলী ঘৰ নং : ৬০২ বয়স : 58 লিঙ্গ : মহিলা			নাম : হাজেৰা খাতুন স্বামীৰ নাম: ছাদুল্লা আলী ঘৰ নং : ৬০২ বয়স : 42 লিঙ্গ : মহিলা		
232	FCM2085758	ফটো উপলব্ধ	233	FCM2085770	ফটো উপলব্ধ	234	FCM2085781	ফটো উপলব্ধ
নাম : ছাদুল্লা আলী পিতাৰ নাম: শ্বাহা আলী ঘৰ নং : ৬০২ বয়স : 41 লিঙ্গ : পুৰুষ			নাম : আব্দুল ছাত্তাৰ পিতাৰ নাম: শ্বাহা আলী ঘৰ নং : ৬০২ বয়স : 41 লিঙ্গ : পুৰুষ			নাম : ছাবিনা ইয়াচমিন স্বামীৰ নাম: আব্দুল ছাত্তাৰ ঘৰ নং : ৬০২ বয়স : 35 লিঙ্গ : মহিলা		
235	ECF0323048	ফটো উপলব্ধ	236	FCM2085805	ফটো উপলব্ধ	E 237	FCM2085816	ফটো উপলব্ধ
নাম : দুলাল মস্তফা আনুচাৰী পিতাৰ নাম: ছাদুল্লা আলী ঘৰ নং : 602 বয়স : 19 লিঙ্গ : পুৰুষ			নাম : জুলমত আলি পিতাৰ নাম: মাজম ঘৰ নং : ৬০৩ বয়স : 57 লিঙ্গ : পুৰুষ			নাম : অমেলা খাতুন স্বামীৰ নাম: জুলমত আলী ঘৰ নং : ৬০৩ বয়স : 51 লিঙ্গ : মহিলা		
238	FCM2085792	ফটো উপলব্ধ	239	FCM0179416	ফটো উপলব্ধ	240	FCM0345017	ফটো উপলব্ধ
নাম : আৰ্বাচ আলী পিতাৰ নাম: জুলু আলী ঘৰ নং : ৬০৩ বয়স : 37 লিঙ্গ : পুৰুষ			নাম : আছাতন নেছা স্বামীৰ নাম: আৰ্বাচ আলি ঘৰ নং : 603 বয়স : 31 লিঙ্গ : মহিলা			নাম : আফছেৰ আলি পিতাৰ নাম: জুলমত আলি ঘৰ নং : ৬০৩ বয়স : 28 লিঙ্গ : পুৰুষ		



241	FCM0345058	ফটো উপলব্ধ	242	ECF0288183	ফটো উপলব্ধ	243	FCM2085838	ফটো উপলব্ধ
নাম : বাহিদা বেগম স্বামীৰ নাম: আফছেৰ আলি ঘৰ নং : ৬০৩ বয়স : 26 লিঙ্গ : মহিলা			নাম : আবজাল হক পিতাৰ নাম: জুলমত আলী ঘৰ নং : 603 বয়স : 24 লিঙ্গ : পুৰুষ			নাম : মমিৰন নেছা স্বামীৰ নাম: সংসেৰ ঘৰ নং : ৬০৫ বয়স : 77 লিঙ্গ : মহিলা		
244	FCM2085849	ফটো উপলব্ধ	245	FCM2085861	ফটো উপলব্ধ	246	FCM2085872	ফটো উপলব্ধ
নাম : কুসুমফল স্বামীৰ নাম: সংসেৰ ঘৰ নং : ৬০৫ বয়স : 72 লিঙ্গ : মহিলা			নাম : সাহাৰা খাতুন স্বামীৰ নাম: আসকৰ ঘৰ নং : ৬০৫ বয়স : 46 লিঙ্গ : মহিলা			নাম : আসকৰ পিতাৰ নাম: সংসেৰ ঘৰ নং : ৬০৫ বয়স : 42 লিঙ্গ : পুৰুষ		
247	FCM2085894	ফটো উপলব্ধ	248	FCM2085918	ফটো উপলব্ধ	249	FCM2085907	ফটো উপলব্ধ
নাম : এহাবৰ পিতাৰ নাম: সংসেৰ ঘৰ নং : ৬০৫ বয়স : 41 লিঙ্গ : পুৰুষ			নাম : নিজাম আলী পিতাৰ নাম: সংছেৰ ঘৰ নং : ৬০৫ বয়স : 40 লিঙ্গ : পুৰুষ			নাম : আদৰি বেগম স্বামীৰ নাম: এহাবৰ ঘৰ নং : ৬০৫ বয়স : 39 লিঙ্গ : মহিলা		
250	FCM2085929	ফটো উপলব্ধ	251	FCM2092275	ফটো উপলব্ধ	252	FCM0669796	ফটো উপলব্ধ
নাম : ফুলেচা খাতুন স্বামীৰ নাম: নিজাম আলী ঘৰ নং : ৬০৫ বয়স : 37 লিঙ্গ : মহিলা			নাম : নূৰ মহম্মদ আলী পিতাৰ নাম: সংসেৰ আলী ঘৰ নং : ৬০৫ বয়স : 30 লিঙ্গ : পুৰুষ			নাম : মোৰ্জিনা বেগম স্বামীৰ নাম: নূৰ মোহম্মদ আলী ঘৰ নং : 605 বয়স : 26 লিঙ্গ : মহিলা		
253	FCM0531251	ফটো উপলব্ধ	254	ECF0236802	ফটো উপলব্ধ	255	FCM2085930	ফটো উপলব্ধ
নাম : নূৰ হক আলী পিতাৰ নাম: সংসেৰ আলী ঘৰ নং : 605 বয়স : 25 লিঙ্গ : পুৰুষ			নাম : লাকী আকতাৰা স্বামীৰ নাম: নূৰ হক আলী ঘৰ নং : 605 বয়স : 19 লিঙ্গ : মহিলা			নাম : আব্দুল খালেক পিতাৰ নাম: সংসেৰ ঘৰ নং : ৬০৬ বয়স : 55 লিঙ্গ : পুৰুষ		
256	FCM2085941	ফটো উপলব্ধ	257	FCM0327593	ফটো উপলব্ধ	258	FCM1756154	ফটো উপলব্ধ
নাম : মৰতভান স্বামীৰ নাম: আব্দুল খালেক ঘৰ নং : ৬০৬ বয়স : 47 লিঙ্গ : মহিলা			নাম : মফিল উদ্দিন পিতাৰ নাম: আব্দুল খালেক ঘৰ নং : ৬০৬ বয়স : 27 লিঙ্গ : পুৰুষ			নাম : জৰিনা খাতুন স্বামীৰ নাম: মফিল উদ্দিন ঘৰ নং : 606 বয়স : 24 লিঙ্গ : মহিলা		
259	FCM2085963	ফটো উপলব্ধ	260	FCM2085974	ফটো উপলব্ধ	261	FCM2085985	ফটো উপলব্ধ
নাম : ছামাদ আলী পিতাৰ নাম: চুইধগা ঘৰ নং : ৬০৭ বয়স : 56 লিঙ্গ : পুৰুষ			নাম : অমিছা স্বামীৰ নাম: ছামাদ আলী ঘৰ নং : ৬০৭ বয়স : 49 লিঙ্গ : মহিলা			নাম : চাইৰুদ্দিন পিতাৰ নাম: চুইধগা সেখ ঘৰ নং : ৬০৭ বয়স : 39 লিঙ্গ : পুৰুষ		
262	FCM2085996	ফটো উপলব্ধ	263	FCM0335570	ফটো উপলব্ধ	264	FCM0327502	ফটো উপলব্ধ
নাম : আইৰন নেছা স্বামীৰ নাম: ছাইৰুদ্দিন ঘৰ নং : ৬০৭ বয়স : 35 লিঙ্গ : মহিলা			নাম : আমিৰ হুছেইন পিতাৰ নাম: ছামাদ আলী ঘৰ নং : ৬০৭ বয়স : 28 লিঙ্গ : পুৰুষ			নাম : নবিৰ হুছেইন পিতাৰ নাম: ছামাদ আলী ঘৰ নং : ৬০৭ বয়স : 26 লিঙ্গ : পুৰুষ		
265	FCM0687319	ফটো উপলব্ধ	266	FCM0696682	ফটো উপলব্ধ	E 267	FCM2086079	ফটো উপলব্ধ
নাম : মমিৰন নেছা স্বামীৰ নাম: আমিৰ হুছেইন ঘৰ নং : 607 বয়স : 25 লিঙ্গ : মহিলা			নাম : জেচমিনা খাতুন স্বামীৰ নাম: নবিৰ হুছেইন ঘৰ নং : 607 বয়স : 23 লিঙ্গ : মহিলা			নাম : আনোৱাৰ হুছেইন পিতাৰ নাম: লুতফুৰ আলী ঘৰ নং : ৬১০ বয়স : 46 লিঙ্গ : পুৰুষ		
268	FCM2086091	ফটো উপলব্ধ	269	FCM2086104	ফটো উপলব্ধ	270	FCM2086080	ফটো উপলব্ধ
নাম : জাকিৰ হুছেইন পিতাৰ নাম: লুতফুৰ আলী ঘৰ নং : ৬১০ বয়স : 45 লিঙ্গ : পুৰুষ			নাম : সোহাগী বেগম স্বামীৰ নাম: জাকিৰ হুছেইন ঘৰ নং : ৬১০ বয়স : 44 লিঙ্গ : মহিলা			নাম : হাছিনা খাতুন স্বামীৰ নাম: আনোৱাৰ হুছেইন ঘৰ নং : ৬১০ বয়স : 43 লিঙ্গ : মহিলা		



271 নাম : দিলজান বেগম স্বামীৰ নাম : পায়গাম্বৰ . ঘৰ নং : ৬১০ বয়স : 30 লিঙ্গ : মহিলা	FCM2257478 ফটো উপলব্ধ	272 নাম : ছাদাম হুছেইন পিতাৰ নাম : জাকিৰ ঘৰ নং : 610 বয়স : 22 লিঙ্গ : পুৰুষ	ECF0070094 ফটো উপলব্ধ	273 নাম : ছামিৰন স্বামীৰ নাম : আফজাল ঘৰ নং : ৬১১ বয়স : 57 লিঙ্গ : মহিলা	FCM2086126 ফটো উপলব্ধ
274 নাম : নুৰমহম্মদ আলী পিতাৰ নাম : আবজাল আলী ঘৰ নং : ৬১১ বয়স : 36 লিঙ্গ : পুৰুষ	FCM2086137 ফটো উপলব্ধ	275 নাম : মহম্মদ আলী পিতাৰ নাম : আবজান আলী ঘৰ নং : ৬১১ বয়স : 31 লিঙ্গ : পুৰুষ	FCM2257263 ফটো উপলব্ধ	276 নাম : হাচিনা খাতুন স্বামীৰ নাম : নুৰমহম্মদ . ঘৰ নং : ৬১১ বয়স : 29 লিঙ্গ : মহিলা	FCM2257343 ফটো উপলব্ধ
277 নাম : নজমুল হক পিতাৰ নাম : আফজাল আলি ঘৰ নং : 611 বয়স : 29 লিঙ্গ : পুৰুষ	FCM0180547 ফটো উপলব্ধ	278 নাম : আমিৰন নেছা স্বামীৰ নাম : মহম্মদ আলী ঘৰ নং : 611 বয়স : 25 লিঙ্গ : মহিলা	FCM2298008 ফটো উপলব্ধ	279 নাম : শাহিদা পাৰবিন পিতাৰ নাম : আফজাল আলী ঘৰ নং : 611 বয়স : 24 লিঙ্গ : মহিলা	FCM1340579 ফটো উপলব্ধ
280 নাম : আব্দুল কৰিম পিতাৰ নাম : আফজাল আলী ঘৰ নং : 611 বয়স : 23 লিঙ্গ : পুৰুষ	FCM2306207 ফটো উপলব্ধ	281 নাম : লালভান বেওৰা স্বামীৰ নাম : ছাবদুল ঘৰ নং : ৬১২ বয়স : 67 লিঙ্গ : মহিলা	FCM2086239 ফটো উপলব্ধ	282 নাম : ময়নাল পিতাৰ নাম : ছাবদুল ঘৰ নং : ৬১২ বয়স : 55 লিঙ্গ : পুৰুষ	FCM2086240 ফটো উপলব্ধ
283 নাম : আলেহা স্বামীৰ নাম : ময়নাল ঘৰ নং : ৬১২ বয়স : 53 লিঙ্গ : মহিলা	FCM2086251 ফটো উপলব্ধ	284 নাম : ছাহাৰা স্বামীৰ নাম : আজগৰ ঘৰ নং : ৬১২ বয়স : 52 লিঙ্গ : মহিলা	FCM2086159 ফটো উপলব্ধ	285 নাম : হজৰত আলী আহমেদ পিতাৰ নাম : কুইশা সেখ ঘৰ নং : ৬১২ বয়স : 52 লিঙ্গ : পুৰুষ	FCM2086160 ফটো উপলব্ধ
286 নাম : জলিল আলী পিতাৰ নাম : কুইশা সেখ ঘৰ নং : ৬১২ বয়স : 45 লিঙ্গ : পুৰুষ	FCM2086206 ফটো উপলব্ধ	287 নাম : ময়ফল স্বামীৰ নাম : খলিল ঘৰ নং : ৬১২ বয়স : 43 লিঙ্গ : মহিলা	FCM2086193 ফটো উপলব্ধ	E 288 নাম : জাহানাৰা খাতুন স্বামীৰ নাম : জলিল আলী ঘৰ নং : ৬১২ বয়স : 37 লিঙ্গ : মহিলা	FCM2086217 ফটো উপলব্ধ
289 নাম : চানিয়াৰা খাতুন স্বামীৰ নাম : হজৰত আলী আহমেদ ঘৰ নং : ৬১২ বয়স : 37 লিঙ্গ : মহিলা	FCM2086171 ফটো উপলব্ধ	290 নাম : আকতাৰ হুছেইন পিতাৰ নাম : আজগৰ আলী ঘৰ নং : ৬১২ বয়স : 35 লিঙ্গ : পুৰুষ	FCM2086262 ফটো উপলব্ধ	291 নাম : নুৰ ইছলাম পিতাৰ নাম : খলিল আলি ঘৰ নং : 612 বয়স : 28 লিঙ্গ : পুৰুষ	FCM0180687 ফটো উপলব্ধ
292 নাম : আলেপ আলী পিতাৰ নাম : ময়নাল হক ঘৰ নং : 612 বয়স : 28 লিঙ্গ : পুৰুষ	FCM0702506 ফটো উপলব্ধ	293 নাম : মোজামিল হক পিতাৰ নাম : খলিল আলী ঘৰ নং : ৬১২ বয়স : 28 লিঙ্গ : পুৰুষ	FCM0337733 ফটো উপলব্ধ	294 নাম : জাহানাৰা খাতুন স্বামীৰ নাম : আকতাৰ হুছেইন ঘৰ নং : ৬১২ বয়স : 27 লিঙ্গ : মহিলা	FCM0327262 ফটো উপলব্ধ
295 নাম : আজিজৰ বহমান পিতাৰ নাম : জলিল আলী ঘৰ নং : 612 বয়স : 24 লিঙ্গ : পুৰুষ	FCM0701565 ফটো উপলব্ধ	296 নাম : শুকিয়া খাতুন স্বামীৰ নাম : আলেপ আলী ঘৰ নং : 612 বয়স : 24 লিঙ্গ : মহিলা	ECF0304352 ফটো উপলব্ধ	297 নাম : জাহিদুল ইছলাম পিতাৰ নাম : জলিল আলী ঘৰ নং : 612 বয়স : 23 লিঙ্গ : পুৰুষ	FCM0701524 ফটো উপলব্ধ
298 নাম : শুকীৰী খাতুন স্বামীৰ নাম : জলিল আলী ঘৰ নং : 612 বয়স : 19 লিঙ্গ : মহিলা	ECF0183418 ফটো উপলব্ধ	299 নাম : আনোৱাৰ আলী পিতাৰ নাম : জয়নুদ্দিন ঘৰ নং : 614 বয়স : 33 লিঙ্গ : পুৰুষ	FCM0702480 ফটো উপলব্ধ	300 নাম : জচমত আলী পিতাৰ নাম : মক্ৰম আলী ঘৰ নং : ৬১৪ বয়স : 31 লিঙ্গ : পুৰুষ	FCM2092617 ফটো উপলব্ধ



301 নাম : বিৰমলা খাতন স্বামীৰ নাম : আনোৱাৰ আলী ঘৰ নং : 614 বয়স : 31 লিঙ্গ : মহিলা	FCM0702456 ফটো উপলব্ধ	# 302 নাম : নূৰ ইছলাম পিতাৰ নাম : মোকৰম আলী ঘৰ নং : 614 বয়স : 31 লিঙ্গ : পুৰুষ	FCM0180745 ফটো উপলব্ধ	303 নাম : জৰিনা খাতন স্বামীৰ নাম : জচমত আলী ঘৰ নং : 618 বয়স : 30 লিঙ্গ : মহিলা	FCM0331421 ফটো উপলব্ধ
304 নাম : নূৰ হুছেইন পিতাৰ নাম : মোকৰম আলী ঘৰ নং : 614 বয়স : 25 লিঙ্গ : পুৰুষ	FCM0673517 ফটো উপলব্ধ	305 নাম : মৰজিনা খাতন স্বামীৰ নাম : নূৰ ইছলাম ঘৰ নং : 614 বয়স : 24 লিঙ্গ : মহিলা	FCM0691261 ফটো উপলব্ধ	306 নাম : আন্না খাতন স্বামীৰ নাম : জয়নুদ্দিন ঘৰ নং : 619 বয়স : 55 লিঙ্গ : মহিলা	FCM2086319 ফটো উপলব্ধ
307 নাম : তহিবন নেছা স্বামীৰ নাম : ছোৰহাব ঘৰ নং : 618 বয়স : 62 লিঙ্গ : মহিলা	FCM2086331 ফটো উপলব্ধ	308 নাম : আজাদ আলি পিতাৰ নাম : ছোৰহাব আলী ঘৰ নং : 618 বয়স : 43 লিঙ্গ : পুৰুষ	FCM2086342 ফটো উপলব্ধ	309 নাম : চাবাতন নেছা স্বামীৰ নাম : আজাদ আলি ঘৰ নং : 618 বয়স : 38 লিঙ্গ : মহিলা	FCM2086353 ফটো উপলব্ধ
310 নাম : বাহাৰুল ইছলাম পিতাৰ নাম : ছোৰহাব ঘৰ নং : 618 বয়স : 37 লিঙ্গ : পুৰুষ	FCM2086364 ফটো উপলব্ধ	311 নাম : কুলচুম বেগম স্বামীৰ নাম : বাহাৰুল ইছলাম ঘৰ নং : 618 বয়স : 28 লিঙ্গ : মহিলা	FCM0180885 ফটো উপলব্ধ	312 নাম : ময়ৰন বেওৱা স্বামীৰ নাম : জুলমত ঘৰ নং : 620 বয়স : 65 লিঙ্গ : মহিলা	FCM2086386 ফটো উপলব্ধ
313 নাম : আলতাফ হুছেইন মজুমদাৰ পিতাৰ নাম : মকবুল হুছেইন ঘৰ নং : 620 বয়স : 55 লিঙ্গ : পুৰুষ	FCM2086397 ফটো উপলব্ধ	S 314 নাম : আয়নাল হক পিতাৰ নাম : জুলমত ঘৰ নং : 620 বয়স : 49 লিঙ্গ : পুৰুষ	FCM2086411 ফটো উপলব্ধ	S 315 নাম : কাঞ্চন বিবি স্বামীৰ নাম : আয়নাল ঘৰ নং : 620 বয়স : 47 লিঙ্গ : মহিলা	FCM2086422 ফটো উপলব্ধ
316 নাম : জয়নাল আবেদিন পিতাৰ নাম : জুলমত ঘৰ নং : 620 বয়স : 46 লিঙ্গ : পুৰুষ	FCM2086433 ফটো উপলব্ধ	317 নাম : মমতাজ স্বামীৰ নাম : জয়নাল ঘৰ নং : 620 বয়স : 43 লিঙ্গ : মহিলা	FCM2086455 ফটো উপলব্ধ	318 নাম : ৰফিকা সৰকাৰ স্বামীৰ নাম : আলতাফ হুছেইন মজুমদাৰ ঘৰ নং : 620 বয়স : 41 লিঙ্গ : মহিলা	FCM2086400 ফটো উপলব্ধ
319 নাম : ময়নাল হক পিতাৰ নাম : জুলমত ঘৰ নং : 620 বয়স : 37 লিঙ্গ : পুৰুষ	FCM2086466 ফটো উপলব্ধ	320 নাম : খাদিজা বেগম স্বামীৰ নাম : ময়নাল হক ঘৰ নং : 620 বয়স : 33 লিঙ্গ : মহিলা	FCM0346536 ফটো উপলব্ধ	321 নাম : নূৰজাহান বেগম স্বামীৰ নাম : আব্দুছ ছালাম ঘৰ নং : 620 বয়স : 31 লিঙ্গ : মহিলা	FCM1284967 ফটো উপলব্ধ
322 নাম : বাসান আলি অন্যান্য : জুলমত ঘৰ নং : 620 বয়স : 30 লিঙ্গ : পুৰুষ	FCM0181669 ফটো উপলব্ধ	323 নাম : আব্দুছ ছালাম মাতৃৰ নাম : জুলমত ঘৰ নং : 620 বয়স : 28 লিঙ্গ : পুৰুষ	FCM0181677 ফটো উপলব্ধ	324 নাম : আকলিমা খাতন স্বামীৰ নাম : বাসান আলী ঘৰ নং : 620 বয়স : 27 লিঙ্গ : মহিলা	FCM0346569 ফটো উপলব্ধ
325 নাম : নজিব হুছেইন পিতাৰ নাম : আহামদ ঘৰ নং : 621 বয়স : 62 লিঙ্গ : পুৰুষ	FCM2086488 ফটো উপলব্ধ	326 নাম : আইবন নেছা পিতাৰ নাম : নজিব হুছেইন ঘৰ নং : 621 বয়স : 35 লিঙ্গ : মহিলা	FCM2257105 ফটো উপলব্ধ	327 নাম : জাকিৰ হুছেইন পিতাৰ নাম : নজিব হুছেইন ঘৰ নং : 621 বয়স : 32 লিঙ্গ : পুৰুষ	FCM2257490 ফটো উপলব্ধ
328 নাম : জাইদুল ইছলাম পিতাৰ নাম : নজিব হুছেইন ঘৰ নং : 621 বয়স : 30 লিঙ্গ : পুৰুষ	FCM2257401 ফটো উপলব্ধ	329 নাম : ছাকৈৰ আলী পিতাৰ নাম : আজাদ আলী ঘৰ নং : 621 বয়স : 23 লিঙ্গ : পুৰুষ	FCM1513365 ফটো উপলব্ধ	330 নাম : ঝাৰফুল স্বামীৰ নাম : নজিব হুছেইন ঘৰ নং : 622 বয়স : 55 লিঙ্গ : মহিলা	FCM2086499 ফটো উপলব্ধ



331 নাম : নায়মল বেগম স্বামীৰ নাম: আবুল ঘৰ নং : ৬২৩ বয়স : 62 লিঙ্গ : মহিলা	FCM2086513 ফটো উপলব্ধ	332 নাম : আবছাৰ আলী পিতাৰ নাম: আবুল হুছেইন ঘৰ নং : ৬২৩ বয়স : 37 লিঙ্গ : পুৰুষ	FCM2086524 ফটো উপলব্ধ	333 নাম : আবছাৰ আলী পিতাৰ নাম: আবুল হুছেইন ঘৰ নং : 623 বয়স : 29 লিঙ্গ : পুৰুষ	FCM0181818 ফটো উপলব্ধ
334 নাম : মহৰ আলি মাতৃৰ নাম: নায়মল ঘৰ নং : 623 বয়স : 27 লিঙ্গ : পুৰুষ	FCM0181826 ফটো উপলব্ধ	335 নাম : সুন্দৰী বেগম স্বামীৰ নাম: আবছাৰ আলী ঘৰ নং : 623 বয়স : 27 লিঙ্গ : মহিলা	FCM0702423 ফটো উপলব্ধ	336 নাম : বানেছা খাতুন স্বামীৰ নাম: আবছাৰ আলী ঘৰ নং : 623 বয়স : 24 লিঙ্গ : মহিলা	FCM0648139 ফটো উপলব্ধ
337 নাম : নসেৰ আলি পিতাৰ নাম: বাবুল ঘৰ নং : ৬২৪ বয়স : 69 লিঙ্গ : পুৰুষ	FCM2086535 ফটো উপলব্ধ	338 নাম : কাঞ্চন স্বামীৰ নাম: নসেৰ আলি ঘৰ নং : ৬২৪ বয়স : 64 লিঙ্গ : মহিলা	FCM2086546 ফটো উপলব্ধ	339 নাম : ছাদেক আলী পিতাৰ নাম: নসেৰ আলি ঘৰ নং : ৬২৪ বয়স : 37 লিঙ্গ : পুৰুষ	FCM2086557 ফটো উপলব্ধ
340 নাম : মহম্মদ আলী পিতাৰ নাম: নসেৰ আলী ঘৰ নং : ৬২৪ বয়স : 34 লিঙ্গ : পুৰুষ	FCM2092786 ফটো উপলব্ধ	341 নাম : বাহাতন নেছা স্বামীৰ নাম: ছাদেক আলী ঘৰ নং : ৬২৪ বয়স : 32 লিঙ্গ : মহিলা	FCM2092775 ফটো উপলব্ধ	342 নাম : ইবাদ আলী পিতাৰ নাম: নসেৰ আলী ঘৰ নং : ৬২৪ বয়স : 32 লিঙ্গ : পুৰুষ	FCM2092797 ফটো উপলব্ধ
343 নাম : অজিৰন নেছা স্বামীৰ নাম: ইবাদ আলী ঘৰ নং : 624 বয়স : 30 লিঙ্গ : মহিলা	FCM0457242 ফটো উপলব্ধ	344 নাম : ছাবজান নেছা স্বামীৰ নাম: মমিন আলী ঘৰ নং : ৬২৪ বয়স : 29 লিঙ্গ : মহিলা	FCM0457622 ফটো উপলব্ধ	345 নাম : আয়াচা খাতুন স্বামীৰ নাম: মহম্মদ আলী ঘৰ নং : ৬২৪ বয়স : 26 লিঙ্গ : মহিলা	FCM0337634 ফটো উপলব্ধ
346 নাম : দিলবৰ পিতাৰ নাম: বাবুল ঘৰ নং : ৬২৫ বয়স : 51 লিঙ্গ : পুৰুষ	FCM2086579 ফটো উপলব্ধ	347 নাম : আছাতন স্বামীৰ নাম: দিলবৰ ঘৰ নং : ৬২৫ বয়স : 47 লিঙ্গ : মহিলা	FCM2086580 ফটো উপলব্ধ	348 নাম : কাদেৰ আলী পিতাৰ নাম: বাবুল শেখ ঘৰ নং : ৬২৫ বয়স : 45 লিঙ্গ : পুৰুষ	FCM2086591 ফটো উপলব্ধ
349 নাম : আজিদা বেগম স্বামীৰ নাম: কাদেৰ আলী ঘৰ নং : ৬২৫ বয়স : 43 লিঙ্গ : মহিলা	FCM2086604 ফটো উপলব্ধ	350 নাম : ছাইদুল ইছলাম পিতাৰ নাম: দিলবৰ ঘৰ নং : ৬২৫ বয়স : 31 লিঙ্গ : পুৰুষ	FCM2257194 ফটো উপলব্ধ	351 নাম : নিলিমা বেগম স্বামীৰ নাম: ছাইদুল ইছলাম ঘৰ নং : ৬২৫ বয়স : 29 লিঙ্গ : মহিলা	FCM2257321 ফটো উপলব্ধ
352 নাম : অমিনা খাতুন পিতাৰ নাম: দিলবৰ আলী ঘৰ নং : 625 বয়স : 24 লিঙ্গ : মহিলা	FCM1353002 ফটো উপলব্ধ	353 নাম : জাইদুল ইছলাম পিতাৰ নাম: দিলবৰ আলী ঘৰ নং : 625 বয়স : 24 লিঙ্গ : পুৰুষ	FCM1792050 ফটো উপলব্ধ	354 নাম : সুহাগী নেছা স্বামীৰ নাম: অহাব ঘৰ নং : ৬২৬ বয়স : 64 লিঙ্গ : মহিলা	FCM2086648 ফটো উপলব্ধ
355 নাম : গুলবাৰ হুছাইন পিতাৰ নাম: বাবুল শেখ ঘৰ নং : ৬২৬ বয়স : 42 লিঙ্গ : পুৰুষ	FCM0346619 ফটো উপলব্ধ	356 নাম : ইদ্রীছ আলী পিতাৰ নাম: অহাব আলি ঘৰ নং : ৬২৬ বয়স : 37 লিঙ্গ : পুৰুষ	FCM2086659 ফটো উপলব্ধ	357 নাম : হামিদা খাতুন স্বামীৰ নাম: মৌলানা গোলবাৰ ঘৰ নং : ৬২৬ বয়স : 33 লিঙ্গ : মহিলা	FCM0346627 ফটো উপলব্ধ
358 নাম : মাহিতম নেছা স্বামীৰ নাম: ইদ্রীছ আলী ঘৰ নং : ৬২৬ বয়স : 32 লিঙ্গ : মহিলা	FCM0335620 ফটো উপলব্ধ	359 নাম : আলমছ আলী পিতাৰ নাম: অহাব আলী ঘৰ নং : 626 বয়স : 25 লিঙ্গ : পুৰুষ	FCM0620377 ফটো উপলব্ধ	360 নাম : মৰিয়ম বেগম স্বামীৰ নাম: আলমছ আলী ঘৰ নং : ৬২৬ বয়স : 23 লিঙ্গ : মহিলা	FCM1811017 ফটো উপলব্ধ



361 নাম : ছানিদুল হক পিতাৰ নাম : অহাব আলী ঘৰ নং : 626 বয়স : 22 লিঙ্গ : পুৰুষ	FCM1963180 ফটো উপলব্ধ	362 নাম : বাবিয়া বেগম স্বামীৰ নাম : আব্দুল বেজাক ঘৰ নং : 627 বয়স : 84 লিঙ্গ : মহিলা	FCM0702340 ফটো উপলব্ধ	363 নাম : জামাল উদ্দিন পিতাৰ নাম : আঃবেজাক ঘৰ নং : 629 বয়স : 50 লিঙ্গ : পুৰুষ	FCM2086682 ফটো উপলব্ধ
364 নাম : ফুল খাতুন স্বামীৰ নাম : জামাল উদ্দিন ঘৰ নং : 629 বয়স : 45 লিঙ্গ : মহিলা	FCM2086693 ফটো উপলব্ধ	365 নাম : ছাইদুল ইছলাম পিতাৰ নাম : জামাল উদ্দিন ঘৰ নং : 627 বয়স : 19 লিঙ্গ : পুৰুষ	ECF0333971 ফটো উপলব্ধ	366 নাম : আব্দুল ৰচিদ পিতাৰ নাম : ময়দান আলী ঘৰ নং : 628 বয়স : 69 লিঙ্গ : পুৰুষ	FCM2086717 ফটো উপলব্ধ
367 নাম : বেজিয়া বেগম স্বামীৰ নাম : আব্দুল ৰচিদ ঘৰ নং : 628 বয়স : 60 লিঙ্গ : মহিলা	FCM2086739 ফটো উপলব্ধ	S 368 নাম : ইমদাদ উল্লাহ পিতাৰ নাম : আব্দুল গফুৰ কাৰি ঘৰ নং : 628 বয়স : 37 লিঙ্গ : পুৰুষ	FCM2092582 ফটো উপলব্ধ	369 নাম : ৰফিকুল ইছলাম পিতাৰ নাম : আব্দুল ৰচিদ ঘৰ নং : 628 বয়স : 34 লিঙ্গ : পুৰুষ	FCM0181958 ফটো উপলব্ধ
370 নাম : বেজাউল কৰিম পিতাৰ নাম : আব্দুল ৰচিদ ঘৰ নং : 628 বয়স : 29 লিঙ্গ : পুৰুষ	FCM0182048 ফটো উপলব্ধ	371 নাম : পিজিৰা খাতুন স্বামীৰ নাম : বেজাউল কৰিম ঘৰ নং : 628 বয়স : 28 লিঙ্গ : মহিলা	HTN0299396 ফটো উপলব্ধ	372 নাম : ৰমেলা খাতুন পিতাৰ নাম : আব্দুল ৰচিদ ঘৰ নং : 628 বয়স : 27 লিঙ্গ : মহিলা	FCM0380154 ফটো উপলব্ধ
373 নাম : জেছমিন খাতুন স্বামীৰ নাম : ৰফিকুল ইছলাম ঘৰ নং : 628 বয়স : 23 লিঙ্গ : মহিলা	ECF0297432 ফটো উপলব্ধ	374 নাম : ছেবাৰন স্বামীৰ নাম : অছেৰ আলী ঘৰ নং : 628 বয়স : 76 লিঙ্গ : মহিলা	FCM2086773 ফটো উপলব্ধ	375 নাম : আজাদ আলী পিতাৰ নাম : অছেৰ আলী ঘৰ নং : 628 বয়স : 62 লিঙ্গ : পুৰুষ	FCM2086784 ফটো উপলব্ধ
376 নাম : ছায়মনা স্বামীৰ নাম : আজাদ ঘৰ নং : 628 বয়স : 53 লিঙ্গ : মহিলা	FCM2086795 ফটো উপলব্ধ	377 নাম : শাহজাহান পিতাৰ নাম : অছেৰ ঘৰ নং : 628 বয়স : 51 লিঙ্গ : পুৰুষ	FCM2086808 ফটো উপলব্ধ	378 নাম : জয়নাল পিতাৰ নাম : অছেৰ আলী ঘৰ নং : 628 বয়স : 49 লিঙ্গ : পুৰুষ	FCM2086820 ফটো উপলব্ধ
379 নাম : জামিৰন নেচা স্বামীৰ নাম : জয়নাল ঘৰ নং : 628 বয়স : 46 লিঙ্গ : মহিলা	FCM2086831 ফটো উপলব্ধ	380 নাম : ৰ কীয়া স্বামীৰ নাম : শাহজাহান ঘৰ নং : 628 বয়স : 45 লিঙ্গ : মহিলা	FCM2086819 ফটো উপলব্ধ	381 নাম : ছাদ্দাম হুছেইন পিতাৰ নাম : শাহজাহান আলী ঘৰ নং : 629 বয়স : 26 লিঙ্গ : পুৰুষ	FCM0417287 ফটো উপলব্ধ
382 নাম : মনজুৰাৰা খাতুন স্বামীৰ নাম : ছাদ্দাম হুছেইন ঘৰ নং : 629 বয়স : 19 লিঙ্গ : মহিলা	ECF0227918 ফটো উপলব্ধ	383 নাম : ছলিমুদ্দিন পিতাৰ নাম : অছেৰ ঘৰ নং : 630 বয়স : 54 লিঙ্গ : পুৰুষ	FCM2086842 ফটো উপলব্ধ	384 নাম : কমেলা স্বামীৰ নাম : ছলিমুদ্দিন ঘৰ নং : 630 বয়স : 47 লিঙ্গ : মহিলা	FCM2086853 ফটো উপলব্ধ
385 নাম : কলিমুদ্দিন পিতাৰ নাম : ছলিমুদ্দিন ঘৰ নং : 630 বয়স : 37 লিঙ্গ : পুৰুষ	FCM2086864 ফটো উপলব্ধ	386 নাম : কাছেম আলী পিতাৰ নাম : চলি মুদ্দিন ঘৰ নং : 630 বয়স : 29 লিঙ্গ : পুৰুষ	ECF0273391 ফটো উপলব্ধ	387 নাম : আৰজিমা খাতুন স্বামীৰ নাম : কলি মুদ্দিন ঘৰ নং : 630 বয়স : 28 লিঙ্গ : মহিলা	FCM0334334 ফটো উপলব্ধ
388 নাম : শহিদ আলী পিতাৰ নাম : ছলিমুদ্দিন ঘৰ নং : 630 বয়স : 28 লিঙ্গ : পুৰুষ	FCM0700104 ফটো উপলব্ধ	389 নাম : ছুৰাতন নেছা স্বামীৰ নাম : কাশেম আলী ঘৰ নং : 630 বয়স : 26 লিঙ্গ : মহিলা	FCM0700146 ফটো উপলব্ধ	390 নাম : ছাইদুল ইছলাম পিতাৰ নাম : ছলিমুদ্দিন ঘৰ নং : 630 বয়স : 26 লিঙ্গ : পুৰুষ	FCM1191212 ফটো উপলব্ধ



391	FCM1353143	ফটো উপলব্ধ	নাম : জামিলা বেগম স্বামীৰ নাম: শহীদ আলী ঘৰ নং : 630 বয়স : 24 লিঙ্গ : মহিলা	392	FCM1191261	ফটো উপলব্ধ	নাম : ছিবাৰন খাতুন স্বামীৰ নাম: ছাইদুল ইছলাম ঘৰ নং : 630 বয়স : 23 লিঙ্গ : মহিলা	393	ECF0022095	ফটো উপলব্ধ	নাম : আছমা খাতুন পিতাৰ নাম: চান্দু সেখ ঘৰ নং : 630 ক বয়স : 24 লিঙ্গ : মহিলা
394	FCM2086911	ফটো উপলব্ধ	নাম : ছাহিবন বেওৱা স্বামীৰ নাম: জুবাৰ ঘৰ নং : ৬৩০ক বয়স : 73 লিঙ্গ : মহিলা	395	FCM2086875	ফটো উপলব্ধ	নাম : গফুৰ আলী পিতাৰ নাম: জুবাৰ ঘৰ নং : ৬৩০ক বয়স : 55 লিঙ্গ : পুৰুষ	396	FCM2086886	ফটো উপলব্ধ	নাম : লালভান স্বামীৰ নাম: গফুৰ ঘৰ নং : ৬৩০ক বয়স : 51 লিঙ্গ : মহিলা
397	FCM2086897	ফটো উপলব্ধ	নাম : চান্দ সেখ পিতাৰ নাম: জুবাৰ ঘৰ নং : ৬৩০ক বয়স : 50 লিঙ্গ : পুৰুষ	398	FCM2086900	ফটো উপলব্ধ	নাম : জামিৰন স্বামীৰ নাম: চান্দু ঘৰ নং : ৬৩০ক বয়স : 37 লিঙ্গ : মহিলা	399	FCM2086922	ফটো উপলব্ধ	নাম : সোনাতান বেওৱা স্বামীৰ নাম: হাছেন আলী ঘৰ নং : ৬৩২ বয়স : 62 লিঙ্গ : মহিলা
400	FCM2086933	ফটো উপলব্ধ	নাম : শহীদ আলী পিতাৰ নাম: হাচেন আলী ঘৰ নং : ৬৩২ বয়স : 37 লিঙ্গ : পুৰুষ	401	FCM0334243	ফটো উপলব্ধ	নাম : ৰহিমা খাতুন স্বামীৰ নাম: শহীদ আলী ঘৰ নং : ৬৩২ বয়স : 32 লিঙ্গ : মহিলা	402	FCM0231316	ফটো উপলব্ধ	নাম : কাশেম আলী পিতাৰ নাম: হাছেন আলী ঘৰ নং : ৬৩২ বয়স : 32 লিঙ্গ : পুৰুষ
403	FCM2086955	ফটো উপলব্ধ	নাম : সহিতন নেছা স্বামীৰ নাম: নজৰ আলী ঘৰ নং : ৬৩৩ বয়স : 62 লিঙ্গ : মহিলা	404	FCM0182816	ফটো উপলব্ধ	নাম : শহিদুল ইছলাম পিতাৰ নাম: নজৰ আলী ঘৰ নং : 633 বয়স : 28 লিঙ্গ : পুৰুষ	405	FCM0337592	ফটো উপলব্ধ	নাম : অহিজুল পিতাৰ নাম: নজৰ আলী ঘৰ নং : ৬৩৩ বয়স : 26 লিঙ্গ : পুৰুষ
406	FCM0329854	ফটো উপলব্ধ	নাম : দিলজান খাতুন স্বামীৰ নাম: শহিদুল ইছলাম ঘৰ নং : ৬৩৩ বয়স : 26 লিঙ্গ : মহিলা	407	FCM1121250	ফটো উপলব্ধ	নাম : হাফিজা খাতুন স্বামীৰ নাম: অহিজুল আলী ঘৰ নং : 633 বয়স : 25 লিঙ্গ : মহিলা	408	FCM2086966	ফটো উপলব্ধ	নাম : আয়নাল হক পিতাৰ নাম: কছেৰ সেখ ঘৰ নং : ৬৩৪ বয়স : 62 লিঙ্গ : পুৰুষ
409	FCM2086977	ফটো উপলব্ধ	নাম : ছাহেৰা বেগম স্বামীৰ নাম: আয়নাল হক ঘৰ নং : ৬৩৪ বয়স : 55 লিঙ্গ : মহিলা	410	FCM2086999	ফটো উপলব্ধ	নাম : ছাইদুল ইচলাম পিতাৰ নাম: আয়নাল হক ঘৰ নং : ৬৩৪ বয়স : 35 লিঙ্গ : পুৰুষ	411	HPS0020859	ফটো উপলব্ধ	নাম : ৰাবিয়া খাতুন পিতাৰ নাম: আয়নাল হক ঘৰ নং : 634 বয়স : 30 লিঙ্গ : মহিলা
412	FCM2257354	ফটো উপলব্ধ	নাম : জেচমিনা খাতুন স্বামীৰ নাম: ছাইদুল ইছলাম ঘৰ নং : 634 বয়স : 29 লিঙ্গ : মহিলা	413	FCM0329581	ফটো উপলব্ধ	নাম : বাবুল আলী পিতাৰ নাম: আয়নাল হক ঘৰ নং : ৬৩৪ বয়স : 26 লিঙ্গ : পুৰুষ	414	FCM1712991	ফটো উপলব্ধ	নাম : ছাকেত আলী পিতাৰ নাম: আয়নাল হক ঘৰ নং : 634 বয়স : 23 লিঙ্গ : পুৰুষ
415	FCM1618032	ফটো উপলব্ধ	নাম : ৰাশিদা খাতুন স্বামীৰ নাম: বাবুল আলী ঘৰ নং : 634 বয়স : 22 লিঙ্গ : মহিলা	416	ECF0348193	ফটো উপলব্ধ	নাম : আছমিনা বেগম স্বামীৰ নাম: ছাকেত আলী ঘৰ নং : 634 বয়স : 20 লিঙ্গ : মহিলা	417	FCM2087005	ফটো উপলব্ধ	নাম : ছালাম আলি পিতাৰ নাম: আব্দুল গফুৰ ঘৰ নং : ৬৩৭ বয়স : 55 লিঙ্গ : পুৰুষ
418	FCM2087027	ফটো উপলব্ধ	নাম : কালাম আলী পিতাৰ নাম: আব্দুল গফুৰ ঘৰ নং : ৬৩৭ বয়স : 50 লিঙ্গ : পুৰুষ	419	FCM2087016	ফটো উপলব্ধ	নাম : আয়ভান স্বামীৰ নাম: ছালাম আলী ঘৰ নং : ৬৩৭ বয়স : 48 লিঙ্গ : মহিলা	420	FCM2087049	ফটো উপলব্ধ	নাম : কাবেলউদ্দিন পিতাৰ নাম: আব্দুল গফুৰ ঘৰ নং : ৬৩৭ বয়স : 47 লিঙ্গ : পুৰুষ



421	FCM2087050	ফটো উপলব্ধ	নাম : ছবিয়া খাতুন স্বামীৰ নাম: কাবেলউদ্দিন ঘৰ নং : ৬৩৭ বয়স : 46 লিঙ্গ : মহিলা	422	FCM2087038	ফটো উপলব্ধ	নাম : তাৰাভান স্বামীৰ নাম: কালাম আলী ঘৰ নং : ৬৩৭ বয়স : 45 লিঙ্গ : মহিলা	423	FCM2087061	ফটো উপলব্ধ	নাম : হাবেলউদ্দিন পিতাৰ নাম: আব্দুল গফুৰ ঘৰ নং : ৬৩৭ বয়স : 39 লিঙ্গ : পুৰুষ
424	FCM0182907	ফটো উপলব্ধ	নাম : হাওচি বেগম স্বামীৰ নাম: হাবেলউদ্দিন ঘৰ নং : 637 বয়স : 30 লিঙ্গ : মহিলা	425	FCM0520692	ফটো উপলব্ধ	নাম : তাহেৰ আলী পিতাৰ নাম: কালাম আলী ঘৰ নং : 637 বয়স : 26 লিঙ্গ : পুৰুষ	426	FCM0698191	ফটো উপলব্ধ	নাম : আজিবৰ আলী পিতাৰ নাম: ছালাম আলী ঘৰ নং : 637 বয়স : 23 লিঙ্গ : পুৰুষ
427	FCM1856467	ফটো উপলব্ধ	নাম : ফাইজুৰ আলী পিতাৰ নাম: ছালাম আলী ঘৰ নং : 637 বয়স : 22 লিঙ্গ : পুৰুষ	428	ECF0090266	ফটো উপলব্ধ	নাম : চুকুদ্দিন আলী পিতাৰ নাম: কাবেল উদ্দিন ঘৰ নং : 637 বয়স : 21 লিঙ্গ : পুৰুষ	429	FCM2087072	ফটো উপলব্ধ	নাম : বহম আলি পিতাৰ নাম: কাশেম ঘৰ নং : ৬৩৮ বয়স : 64 লিঙ্গ : পুৰুষ
430	FCM2087083	ফটো উপলব্ধ	নাম : মালেকা খাতুন স্বামীৰ নাম: বহম আলী ঘৰ নং : ৬৩৮ বয়স : 57 লিঙ্গ : মহিলা	431	FCM2087094	ফটো উপলব্ধ	নাম : মালেকউদ্দিন পিতাৰ নাম: বহম আলী ঘৰ নং : ৬৩৮ বয়স : 37 লিঙ্গ : পুৰুষ	432	FCM0182915	ফটো উপলব্ধ	নাম : অজফা খাতুন স্বামীৰ নাম: মালেক আলি ঘৰ নং : 638 বয়স : 32 লিঙ্গ : মহিলা
433	FCM0182949	ফটো উপলব্ধ	নাম : তাৰেব আলি পিতাৰ নাম: বহম আলি ঘৰ নং : 638 বয়স : 32 লিঙ্গ : পুৰুষ	434	FCM1259464	ফটো উপলব্ধ	নাম : জবেদা খাতুন স্বামীৰ নাম: তাৰেব আলী ঘৰ নং : 638 বয়স : 26 লিঙ্গ : মহিলা	435	FCM1259357	ফটো উপলব্ধ	নাম : চাজিদা খাতুন পিতাৰ নাম: বহম আলী ঘৰ নং : 638 বয়স : 23 লিঙ্গ : মহিলা
436	FCM2087129	ফটো উপলব্ধ	নাম : কৰিমন নেছা স্বামীৰ নাম: মোছবুদ্দিন ঘৰ নং : ৬৩৯ বয়স : 51 লিঙ্গ : মহিলা	437	FCM2087130	ফটো উপলব্ধ	নাম : হাকিম আলী পিতাৰ নাম: মোছবুদ্দিন ঘৰ নং : ৬৩৯ বয়স : 45 লিঙ্গ : পুৰুষ	438	FCM2092220	ফটো উপলব্ধ	নাম : খোদেজা বেগম স্বামীৰ নাম: হাকিম আলী ঘৰ নং : ৬৩৯ বয়স : 30 লিঙ্গ : মহিলা
439	FCM2257116	ফটো উপলব্ধ	নাম : আব্দুল কাদের জালা পিতাৰ নাম: মোছবুদ্দিন আহাম্মেদ ঘৰ নং : ৬৩৯ বয়স : 29 লিঙ্গ : পুৰুষ	440	FCM1188317	ফটো উপলব্ধ	নাম : দলালি খাতুন স্বামীৰ নাম: আব্দুল কাদের জালা ঘৰ নং : 639 বয়স : 28 লিঙ্গ : মহিলা	441	ECF0003095	ফটো উপলব্ধ	নাম : তাকমিনা খাতুন মাতৃৰ নাম: কাৰিমন নেছা ঘৰ নং : 639 বয়স : 25 লিঙ্গ : মহিলা
442	FCM2087141	ফটো উপলব্ধ	নাম : আব্দুল আলি পিতাৰ নাম: নাছিব উদ্দিন ঘৰ নং : ৬৪০ বয়স : 72 লিঙ্গ : পুৰুষ	443	FCM2087152	ফটো উপলব্ধ	নাম : জামিৰণ নেছা স্বামীৰ নাম: আব্দুল আলি ঘৰ নং : ৬৪০ বয়স : 39 লিঙ্গ : মহিলা	444	FCM2087174	ফটো উপলব্ধ	নাম : কলিমুদ্দিন পিতাৰ নাম: আব্দুল আলী ঘৰ নং : ৬৪০ বয়স : 37 লিঙ্গ : পুৰুষ
445	FCM0183715	ফটো উপলব্ধ	নাম : আহিয়া খাতুন স্বামীৰ নাম: কলমুদ্দিন ঘৰ নং : 640 বয়স : 28 লিঙ্গ : মহিলা	446	FCM2087185	ফটো উপলব্ধ	নাম : জলিল উদ্দিন পিতাৰ নাম: আব্দুল আলী ঘৰ নং : ৬৪১ বয়স : 53 লিঙ্গ : পুৰুষ	447	FCM2087196	ফটো উপলব্ধ	নাম : জন্তিতফল স্বামীৰ নাম: জলিল উদ্দিন ঘৰ নং : ৬৪১ বয়স : 51 লিঙ্গ : মহিলা
448	FCM0328922	ফটো উপলব্ধ	নাম : জাইদুল ইছলাম পিতাৰ নাম: জলিল উদ্দিন ঘৰ নং : ৬৪১ বয়স : 28 লিঙ্গ : পুৰুষ	449	FCM0684571	ফটো উপলব্ধ	নাম : মামনি পাৰবিন স্বামীৰ নাম: জাইদুল ইছলাম ঘৰ নং : 641 বয়স : 26 লিঙ্গ : মহিলা	450	FCM0673848	ফটো উপলব্ধ	নাম : ছাইদুল ইছলাম পিতাৰ নাম: জলিল উদ্দিন ঘৰ নং : 641 বয়স : 26 লিঙ্গ : পুৰুষ



451	ECF0377432	ফটো উপলব্ধ	452	FCM2087209	ফটো উপলব্ধ	453	FCM2087210	ফটো উপলব্ধ
নাম : হালিমা খাতুন স্বামীৰ নাম: ছাইদুল ইছলাম ঘৰ নং : 641 বয়স : 21 লিঙ্গ : মহিলা			নাম : আছিয়া স্বামীৰ নাম: হেকমত ঘৰ নং : 682 বয়স : 77 লিঙ্গ : মহিলা			নাম : নুৰমহম্মদ পিতাৰ নাম: হেকমত ঘৰ নং : 682 বয়স : 37 লিঙ্গ : পুৰুষ		
454	FCM2087221	ফটো উপলব্ধ	455	FCM2087276	ফটো উপলব্ধ	456	FCM2087254	ফটো উপলব্ধ
নাম : ময়মনা খাতুন স্বামীৰ নাম: নুৰ মহম্মদ ঘৰ নং : 682 বয়স : 32 লিঙ্গ : মহিলা			নাম : আবুশামা পিতাৰ নাম: আব্দুল হামেদ ঘৰ নং : 688 বয়স : 49 লিঙ্গ : পুৰুষ			নাম : আবু তাহেৰ পিতাৰ নাম: আব্দুল হামিদ ঘৰ নং : 688 বয়স : 46 লিঙ্গ : পুৰুষ		
457	FCM2087265	ফটো উপলব্ধ	458	FCM2087287	ফটো উপলব্ধ	459	FCM2087312	ফটো উপলব্ধ
নাম : জুলেকা খাতুন স্বামীৰ নাম: আবু তাহেৰ ঘৰ নং : 688 বয়স : 41 লিঙ্গ : মহিলা			নাম : কদ ভান স্বামীৰ নাম: আবুশামা ঘৰ নং : 688 বয়স : 41 লিঙ্গ : মহিলা			নাম : হাচমত আলি পিতাৰ নাম: আঃ হামেদ ঘৰ নং : 688 বয়স : 37 লিঙ্গ : পুৰুষ		
460	FCM2257581	ফটো উপলব্ধ	461	FCM2087301	ফটো উপলব্ধ	462	FCM2092764	ফটো উপলব্ধ
নাম : মীনা বেগম স্বামীৰ নাম: বাক্কাৰ আলী ঘৰ নং : 688 বয়স : 36 লিঙ্গ : মহিলা			নাম : বাক্কাৰ আলী পিতাৰ নাম: আব্দুল হামিদ ঘৰ নং : 688 বয়স : 35 লিঙ্গ : পুৰুষ			নাম : বাহাৰুল ইছলাম পিতাৰ নাম: আব্দুল হামেদ ঘৰ নং : 688 বয়স : 32 লিঙ্গ : পুৰুষ		
463	FCM0183756	ফটো উপলব্ধ	464	FCM0334201	ফটো উপলব্ধ	465	FCM0673608	ফটো উপলব্ধ
নাম : বাবুল আলি পিতাৰ নাম: আব্দুল হামেদ ঘৰ নং : 644 বয়স : 28 লিঙ্গ : পুৰুষ			নাম : বহিমা খাতুন স্বামীৰ নাম: হাচমত আলী ঘৰ নং : 688 বয়স : 28 লিঙ্গ : মহিলা			নাম : ছালেমা খাতুন স্বামীৰ নাম: বাহাৰুল ইছলাম ঘৰ নং : 644 বয়স : 27 লিঙ্গ : মহিলা		
# 466	ECF0261396	ফটো উপলব্ধ	467	ECF0080697	ফটো উপলব্ধ	468	ECF0080671	ফটো উপলব্ধ
নাম : ছেলিমা খাতুন স্বামীৰ নাম: বাবুল আলী ঘৰ নং : 644 বয়স : 19 লিঙ্গ : মহিলা			নাম : জয়নাল আবদিন পিতাৰ নাম: তাফল ঘৰ নং : 646 বয়স : 69 লিঙ্গ : পুৰুষ			নাম : সাজেদা স্বামীৰ নাম: জয়নাল আবদিন ঘৰ নং : 646 বয়স : 60 লিঙ্গ : মহিলা		
469	FCM2087378	ফটো উপলব্ধ	470	FCM2087389	ফটো উপলব্ধ	471	FCM1121383	ফটো উপলব্ধ
নাম : বাসিত আলী পিতাৰ নাম: পৰশ আলী ঘৰ নং : 650 বয়স : 57 লিঙ্গ : পুৰুষ			নাম : বেজিয়া খাতুন স্বামীৰ নাম: বাসিত আলী ঘৰ নং : 650 বয়স : 53 লিঙ্গ : মহিলা			নাম : বাবিয়া খাতুন স্বামীৰ নাম: পৰশ আলী ঘৰ নং : 650 বয়স : 53 লিঙ্গ : মহিলা		
472	FCM2087390	ফটো উপলব্ধ	473	FCM2087403	ফটো উপলব্ধ	474	FCM2087367	ফটো উপলব্ধ
নাম : মজিদ পিতাৰ নাম: পৰশ ঘৰ নং : 650 বয়স : 52 লিঙ্গ : পুৰুষ			নাম : হাকিম পিতাৰ নাম: পৰশ ঘৰ নং : 650 বয়স : 51 লিঙ্গ : পুৰুষ			নাম : মজিবন স্বামীৰ নাম: ছুকচান আলী ঘৰ নং : 650 বয়স : 48 লিঙ্গ : মহিলা		
475	FCM2087414	ফটো উপলব্ধ	476	FCM2087356	ফটো উপলব্ধ	477	FCM2257241	ফটো উপলব্ধ
নাম : ছৰাভান স্বামীৰ নাম: হাকিম ঘৰ নং : 650 বয়স : 47 লিঙ্গ : মহিলা			নাম : ছুকচান আলি পিতাৰ নাম: পৰশ আলী ঘৰ নং : 650 বয়স : 45 লিঙ্গ : পুৰুষ			নাম : ছুল্লান আলী পিতাৰ নাম: পৰশ আলী ঘৰ নং : 650 বয়স : 43 লিঙ্গ : পুৰুষ		
478	FCM2087436	ফটো উপলব্ধ	479	FCM2092720	ফটো উপলব্ধ	480	FCM0184689	ফটো উপলব্ধ
নাম : ছুৰমান আলী পিতাৰ নাম: পৰশ আলী ঘৰ নং : 650 বয়স : 34 লিঙ্গ : পুৰুষ			নাম : ৰমিচা খাতুন স্বামীৰ নাম: মজিদ আলী ঘৰ নং : 650 বয়স : 33 লিঙ্গ : মহিলা			নাম : ছাদ্দাম ছুছেইন পিতাৰ নাম: বাসিত আলি ঘৰ নং : 650 বয়স : 33 লিঙ্গ : পুৰুষ		



481 নাম : বাক্কাৰ আলী পিতাৰ নাম: পৰেশ আলী ঘৰ নং : ৬৫০ বয়স : 32 লিঙ্গ : পুৰুষ	FCM2092731 ফটো উপলব্ধ	482 নাম : মমতাজ বেগম স্বামীৰ নাম: ছুৰমান আলী ঘৰ নং : ৬৫০ বয়স : 31 লিঙ্গ : মহিলা	FCM2092742 ফটো উপলব্ধ	483 নাম : মনজৰ আলী পিতাৰ নাম: ছুকচান আলী ঘৰ নং : ৬৫০ বয়স : 31 লিঙ্গ : পুৰুষ	FCM0348318 ফটো উপলব্ধ
484 নাম : বহিমা খাতুন স্বামীৰ নাম: ছুলতান আলী ঘৰ নং : ৬৫০ বয়স : 29 লিঙ্গ : মহিলা	FCM2257127 ফটো উপলব্ধ	# 485 নাম : জাকিৰ হুছেইন পিতাৰ নাম: পৰেশ আলী ঘৰ নং : 650 বয়স : 31 লিঙ্গ : পুৰুষ	FCM0184739 ফটো উপলব্ধ	486 নাম : ছানিৱাৰা খাতুন স্বামীৰ নাম: বাক্কাৰ আলী ঘৰ নং : 650 বয়স : 29 লিঙ্গ : মহিলা	FCM2315869 ফটো উপলব্ধ
487 নাম : আদৰ বহিম পিতাৰ নাম: ছুলতান আলী ঘৰ নং : 650 বয়স : 21 লিঙ্গ : পুৰুষ	ECF0342840 ফটো উপলব্ধ	488 নাম : আদৰ বহমান পিতাৰ নাম: ছুলতান আলী ঘৰ নং : 650 বয়স : 20 লিঙ্গ : পুৰুষ	ECF0342873 ফটো উপলব্ধ	489 নাম : মযিবন বেওৱা স্বামীৰ নাম: হানিফ ঘৰ নং : ৬৫১ বয়স : 57 লিঙ্গ : মহিলা	FCM2087447 ফটো উপলব্ধ
490 নাম : মুছলিম আলী পিতাৰ নাম: হানিফ আলী ঘৰ নং : 651 বয়স : 25 লিঙ্গ : পুৰুষ	ECF0237057 ফটো উপলব্ধ	491 নাম : গুলাবী খাতুন স্বামীৰ নাম: মুছলিম আলী ঘৰ নং : 651 বয়স : 24 লিঙ্গ : মহিলা	ECF0237065 ফটো উপলব্ধ	492 নাম : বোৰহান আলি পিতাৰ নাম: জুব্বাৰ ঘৰ নং : ৬৫২ বয়স : 65 লিঙ্গ : পুৰুষ	FCM2087458 ফটো উপলব্ধ
493 নাম : জয়নাল আবেদিন পিতাৰ নাম: বোৰহান আলি ঘৰ নং : ৬৫২ বয়স : 37 লিঙ্গ : পুৰুষ	FCM2087470 ফটো উপলব্ধ	494 নাম : হাজেৰা খাতুন স্বামীৰ নাম: জয়নাল আবেদিন ঘৰ নং : 652 বয়স : 31 লিঙ্গ : মহিলা	FCM2093029 ফটো উপলব্ধ	495 নাম : জাহিদুল ইছলাম পিতাৰ নাম: বোৰহান আলী ঘৰ নং : ৬৫২ বয়স : 30 লিঙ্গ : পুৰুষ	FCM2257456 ফটো উপলব্ধ
496 নাম : আমিনা খাতুন স্বামীৰ নাম: জাহিদুল ইছলাম ঘৰ নং : 652 বয়স : 28 লিঙ্গ : মহিলা	FCM0688184 ফটো উপলব্ধ	497 নাম : জিয়াউৰ ৰহমান পিতাৰ নাম: বৰহান আলী ঘৰ নং : 652 বয়স : 27 লিঙ্গ : পুৰুষ	FCM0687350 ফটো উপলব্ধ	498 নাম : মৰিয়ম নেছা স্বামীৰ নাম: জিয়াউৰ ৰহমান ঘৰ নং : 652 বয়স : 21 লিঙ্গ : মহিলা	ECF0052332 ফটো উপলব্ধ
499 নাম : জবেদা খাতুন স্বামীৰ নাম: আজিজল ঘৰ নং : ৬৫৪ বয়স : 75 লিঙ্গ : মহিলা	FCM2087492 ফটো উপলব্ধ	500 নাম : মহিৰউদ্দিন পিতাৰ নাম: আজিজল ঘৰ নং : ৬৫৪ বয়স : 62 লিঙ্গ : পুৰুষ	FCM2087505 ফটো উপলব্ধ	501 নাম : শহুৰতান স্বামীৰ নাম: মহিৰউদ্দিন ঘৰ নং : ৬৫৪ বয়স : 54 লিঙ্গ : মহিলা	FCM2087516 ফটো উপলব্ধ
502 নাম : একৰাম আলী পিতাৰ নাম: আজিজল ঘৰ নং : ৬৫৪ বয়স : 53 লিঙ্গ : পুৰুষ	FCM2087527 ফটো উপলব্ধ	503 নাম : সুকজান স্বামীৰ নাম: একৰাম ঘৰ নং : ৬৫৪ বয়স : 47 লিঙ্গ : মহিলা	FCM2087538 ফটো উপলব্ধ	504 নাম : আমজাদ হুছেইন পিতাৰ নাম: আজিজল আলী ঘৰ নং : ৬৫৪ বয়স : 47 লিঙ্গ : পুৰুষ	FCM2087549 ফটো উপলব্ধ
505 নাম : আনোৱাৰ হুছেইন পিতাৰ নাম: আজিজল ঘৰ নং : ৬৫৪ বয়স : 45 লিঙ্গ : পুৰুষ	FCM2087550 ফটো উপলব্ধ	506 নাম : আবুল হুছেইন পিতাৰ নাম: আজিজল ঘৰ নং : ৬৫৪ বয়স : 41 লিঙ্গ : পুৰুষ	FCM2087572 ফটো উপলব্ধ	507 নাম : আছিয়া খাতুন স্বামীৰ নাম: আমজাদ হুছেইন ঘৰ নং : ৬৫৪ বয়স : 41 লিঙ্গ : মহিলা	FCM2087561 ফটো উপলব্ধ
508 নাম : নূৰ হুছেইন পিতাৰ নাম: আজিজল ঘৰ নং : ৬৫৪ বয়স : 38 লিঙ্গ : পুৰুষ	FCM2087583 ফটো উপলব্ধ	509 নাম : ফৰিদা বেগম স্বামীৰ নাম: আনোৱাৰ হুছেইন ঘৰ নং : ৬৫৪ বয়স : 34 লিঙ্গ : মহিলা	FCM2087594 ফটো উপলব্ধ	510 নাম : মহিদা বেগম স্বামীৰ নাম: বুল হুছেইন ঘৰ নং : 654 বয়স : 33 লিঙ্গ : মহিলা	FCM0184747 ফটো উপলব্ধ



511 নাম : স্বাহিদুল ইছলাম পিতাৰ নাম: মহিৰ উদ্দিন ঘৰ নং : ৬৫৪ বয়স : 30 লিঙ্গ : পুৰুষ	FCM2092264 ফটো উপলব্ধ	512 নাম : সুজাব আলী পিতাৰ নাম: একৰাম আলী ঘৰ নং : 654 বয়স : 28 লিঙ্গ : পুৰুষ	FCM0184788 ফটো উপলব্ধ	513 নাম : মফিদা খাতুন স্বামীৰ নাম: নৰ ইছেইন ঘৰ নং : ৬৫৪ বয়স : 27 লিঙ্গ : মহিলা	FCM0328914 ফটো উপলব্ধ
514 নাম : বফিকুল ইছলাম পিতাৰ নাম: মহিৰউদ্দিন ঘৰ নং : 654 বয়স : 26 লিঙ্গ : পুৰুষ	FCM0673814 ফটো উপলব্ধ	# 515 নাম : মিনাৰা বেগম স্বামীৰ নাম: স্বাহিদুল ইছলাম ঘৰ নং : 654 বয়স : 19 লিঙ্গ : মহিলা	ECF0261479 ফটো উপলব্ধ	516 নাম : স্বৰ ভান বেণুৱা স্বামীৰ নাম: নাছিৰুদ্দিন ঘৰ নং : ৬৫৬ বয়স : 85 লিঙ্গ : মহিলা	FCM2087629 ফটো উপলব্ধ
517 নাম : চায়েদালি পিতাৰ নাম: নাছিৰউদ্দিন ঘৰ নং : ৬৫৬ বয়স : 57 লিঙ্গ : পুৰুষ	FCM2087630 ফটো উপলব্ধ	518 নাম : জামিৰন স্বামীৰ নাম: চায়েদালি ঘৰ নং : ৬৫৬ বয়স : 54 লিঙ্গ : মহিলা	FCM2087641 ফটো উপলব্ধ	519 নাম : ওৱাহেদ পিতাৰ নাম: নাছিৰুদ্দিন ঘৰ নং : ৬৫৬ বয়স : 39 লিঙ্গ : পুৰুষ	FCM2087652 ফটো উপলব্ধ
520 নাম : সাজেদা বেগম স্বামীৰ নাম: ওৱাহেদ ঘৰ নং : ৬৫৬ বয়স : 37 লিঙ্গ : মহিলা	FCM2087607 ফটো উপলব্ধ	R 521 নাম : জৰিনা খাতুন পিতাৰ নাম: নাছিৰুদ্দিন ঘৰ নং : ৬৫৬ বয়স : 34 লিঙ্গ : মহিলা	FCM2087618 ফটো উপলব্ধ	522 নাম : ফজৰ আলি পিতাৰ নাম: নাছিৰুদ্দিন ঘৰ নং : ৬৫৬ বয়স : 30 লিঙ্গ : পুৰুষ	FCM2087663 ফটো উপলব্ধ
523 নাম : মহিদুল ইছলাম পিতাৰ নাম: চায়েদালি . ঘৰ নং : ৬৫৬ বয়স : 29 লিঙ্গ : পুৰুষ	FCM2257183 ফটো উপলব্ধ	524 নাম : ফালানী খাতুন স্বামীৰ নাম: ফজৰ আলী ঘৰ নং : 656 বয়স : 27 লিঙ্গ : মহিলা	FCM0680934 ফটো উপলব্ধ	525 নাম : মইনুল হক পিতাৰ নাম: চায়েদ আলী ঘৰ নং : 656 বয়স : 25 লিঙ্গ : পুৰুষ	FCM0674028 ফটো উপলব্ধ
526 নাম : মতিবৰ বহমান পিতাৰ নাম: চায়েদ আলী ঘৰ নং : 656 বয়স : 23 লিঙ্গ : পুৰুষ	FCM1188309 ফটো উপলব্ধ	527 নাম : জয়নব নেছা স্বামীৰ নাম: আয়নাল হক ঘৰ নং : ৬৫৭ বয়স : 58 লিঙ্গ : মহিলা	FCM2087685 ফটো উপলব্ধ	528 নাম : শাজেদা স্বামীৰ নাম: নুৰুল হক ঘৰ নং : ৬৫৭ বয়স : 45 লিঙ্গ : মহিলা	FCM2087709 ফটো উপলব্ধ
529 নাম : জহুৰুল হক পিতাৰ নাম: আইনাল হক ঘৰ নং : ৬৫৭ বয়স : 38 লিঙ্গ : পুৰুষ	FCM2087710 ফটো উপলব্ধ	530 নাম : আছিয়া বেগম স্বামীৰ নাম: জুলহাস আলি ঘৰ নং : 657 বয়স : 34 লিঙ্গ : মহিলা	FCM0184879 ফটো উপলব্ধ	531 নাম : জুলহাস আলী পিতাৰ নাম: সহৰ আলী ঘৰ নং : ৬৫৭ বয়স : 34 লিঙ্গ : পুৰুষ	FCM2087721 ফটো উপলব্ধ
532 নাম : চাকাৰ আলী পিতাৰ নাম: সহৰ আলী ঘৰ নং : 657 বয়স : 32 লিঙ্গ : পুৰুষ	FCM1482470 ফটো উপলব্ধ	533 নাম : ফুলচান আলী পিতাৰ নাম: সহৰ আলী ঘৰ নং : 657 বয়স : 29 লিঙ্গ : পুৰুষ	FCM0661934 ফটো উপলব্ধ	534 নাম : শাজামাল আলী পিতাৰ নাম: নুৰুল হক ঘৰ নং : 657 বয়স : 27 লিঙ্গ : পুৰুষ	FCM0663591 ফটো উপলব্ধ
535 নাম : বাবিয়া খাতুন স্বামীৰ নাম: চাকাৰ আলী ঘৰ নং : 657 বয়স : 27 লিঙ্গ : মহিলা	FCM1572924 ফটো উপলব্ধ	536 নাম : মজিৰন নেচা স্বামীৰ নাম: জহুৰুল হক ঘৰ নং : 657 বয়স : 26 লিঙ্গ : মহিলা	FCM0645069 ফটো উপলব্ধ	537 নাম : ওয়াজেদ আলী পিতাৰ নাম: আয়নাল ঘৰ নং : 657 বয়স : 25 লিঙ্গ : পুৰুষ	FCM0698134 ফটো উপলব্ধ
538 নাম : হামিদা বেগম স্বামীৰ নাম: ফুলচান আলী ঘৰ নং : 657 বয়স : 25 লিঙ্গ : মহিলা	FCM2317691 ফটো উপলব্ধ	539 নাম : জাকিৰ আলী পিতাৰ নাম: সহৰ আলী ঘৰ নং : 657 বয়স : 24 লিঙ্গ : পুৰুষ	FCM1482462 ফটো উপলব্ধ	540 নাম : নৰজহান স্বামীৰ নাম: জাকিৰ আলী ঘৰ নং : 657 বয়স : 23 লিঙ্গ : মহিলা	FCM1572916 ফটো উপলব্ধ



541	FCM2257218	ফটো উপলব্ধ	542	FCM2087798	ফটো উপলব্ধ	543	FCM2087801	ফটো উপলব্ধ
নাম : আলতাফ হুছেইন পিতাৰ নাম: চাহাবউদ্দিন ঘৰ নং : ৬৫৯ বয়স : 31 লিঙ্গ : পুৰুষ			নাম : ইছব আলী পিতাৰ নাম: আব্দুল গণি মণ্ডল ঘৰ নং : ৬৬০ বয়স : 69 লিঙ্গ : পুৰুষ			নাম : বমিছা খাতন স্বামীৰ নাম: ইছব আলী ঘৰ নং : ৬৬০ বয়স : 62 লিঙ্গ : মহিলা		
544	FCM2087812	ফটো উপলব্ধ	545	FCM2087823	ফটো উপলব্ধ	546	FCM0185637	ফটো উপলব্ধ
নাম : মইনুদ্দিন পিতাৰ নাম: গণি মণ্ডল ঘৰ নং : ৬৬০ বয়স : 47 লিঙ্গ : পুৰুষ			নাম : বহিমা স্বামীৰ নাম: মইনুদ্দিন ঘৰ নং : ৬৬০ বয়স : 39 লিঙ্গ : মহিলা			নাম : মস্তফা আহমেদ পিতাৰ নাম: ইছব আলী ঘৰ নং : 660 বয়স : 30 লিঙ্গ : পুৰুষ		
547	FCM0571257	ফটো উপলব্ধ	548	FCM1784347	ফটো উপলব্ধ	549	FCM1856921	ফটো উপলব্ধ
নাম : চামচন নেহাৰ স্বামীৰ নাম: মস্তফা আহমেদ ঘৰ নং : 660 বয়স : 28 লিঙ্গ : মহিলা			নাম : ওমৰ ফাৰুক পিতাৰ নাম: মইনুদ্দিন ঘৰ নং : 660 বয়স : 25 লিঙ্গ : পুৰুষ			নাম : মৰ্জিনা খাতন স্বামীৰ নাম: ওমৰ ফাৰুক ঘৰ নং : 660 বয়স : 24 লিঙ্গ : মহিলা		
550	FCM1867910	ফটো উপলব্ধ	551	ECF0245639	ফটো উপলব্ধ	552	FCM1867639	ফটো উপলব্ধ
নাম : আব্বাস আলী পিতাৰ নাম: ইশব আলী ঘৰ নং : 660 বয়স : 24 লিঙ্গ : পুৰুষ			নাম : আব্দুল্লাহ আলী পিতাৰ নাম: মইনুদ্দিন ঘৰ নং : 660 বয়স : 24 লিঙ্গ : পুৰুষ			নাম : বিলাল হুছেইন পিতাৰ নাম: ইশব আলী ঘৰ নং : 660 বয়স : 23 লিঙ্গ : পুৰুষ		
# 553	ECF0249987	ফটো উপলব্ধ	554	FCM2291730	ফটো উপলব্ধ	555	ECF0150334	ফটো উপলব্ধ
নাম : জান্নাতুন নেহাৰ স্বামীৰ নাম: আব্দুল্লাহ আলী ঘৰ নং : 660 বয়স : 19 লিঙ্গ : মহিলা			নাম : জমিৰন নেছা স্বামীৰ নাম: আব্বাছ আলী ঘৰ নং : 660 বয়স : 21 লিঙ্গ : মহিলা			নাম : আমিনুল হক পিতাৰ নাম: মইনুদ্দিন ঘৰ নং : 660 বয়স : 20 লিঙ্গ : পুৰুষ		
556	FCM0698779	ফটো উপলব্ধ	557	FCM2087845	ফটো উপলব্ধ	558	FCM2087856	ফটো উপলব্ধ
নাম : সানিয়াৰা খাতন স্বামীৰ নাম: নজমুল হক ঘৰ নং : 661 বয়স : 25 লিঙ্গ : মহিলা			নাম : বহিমা স্বামীৰ নাম: মহামদ ঘৰ নং : ৬৬২ বয়স : 57 লিঙ্গ : মহিলা			নাম : ছাত্তাৰ আলি পিতাৰ নাম: মহম্মদ আলি ঘৰ নং : ৬৬২ বয়স : 41 লিঙ্গ : পুৰুষ		
559	FCM2087867	ফটো উপলব্ধ	560	FCM2092446	ফটো উপলব্ধ	561	FCM0694174	ফটো উপলব্ধ
নাম : হাবিজা খাতন স্বামীৰ নাম: ছাত্তাৰ আলি ঘৰ নং : ৬৬২ বয়স : 37 লিঙ্গ : মহিলা			নাম : কালাম আলী পিতাৰ নাম: মহাম্মদ আলী ঘৰ নং : ৬৬২ বয়স : 32 লিঙ্গ : পুৰুষ			নাম : ছোনিয়া বেগম স্বামীৰ নাম: আবুল ছালাম ঘৰ নং : 662 বয়স : 31 লিঙ্গ : মহিলা		
562	FCM2092457	ফটো উপলব্ধ	563	FCM1574482	ফটো উপলব্ধ	564	ECF0354746	ফটো উপলব্ধ
নাম : আবুল ছালাম পিতাৰ নাম: মহাম্মদ আলী ঘৰ নং : ৬৬২ বয়স : 30 লিঙ্গ : পুৰুষ			নাম : ছব্বা খাতন স্বামীৰ নাম: কালাম আলী ঘৰ নং : 662 বয়স : 30 লিঙ্গ : মহিলা			নাম : আলী হুছেইন পিতাৰ নাম: মহাম্মদ আলী ঘৰ নং : 662 বয়স : 26 লিঙ্গ : পুৰুষ		
565	ECF0068163	ফটো উপলব্ধ	566	FCM2087878	ফটো উপলব্ধ	567	FCM2087889	ফটো উপলব্ধ
নাম : আহিয়া খাতন স্বামীৰ নাম: আলী হুছেইন ঘৰ নং : 662 বয়স : 25 লিঙ্গ : মহিলা			নাম : নূৰ মহম্মদ পিতাৰ নাম: জাহিৰুদ্দিন ঘৰ নং : ৬৬৩ বয়স : 64 লিঙ্গ : পুৰুষ			নাম : জয়ফল নেছা স্বামীৰ নাম: নূৰ মহম্মদ ঘৰ নং : ৬৬৩ বয়স : 59 লিঙ্গ : মহিলা		
568	FCM2087890	ফটো উপলব্ধ	569	FCM2087925	ফটো উপলব্ধ	570	FCM2087914	ফটো উপলব্ধ
নাম : হাসেম আলী পিতাৰ নাম: জাহিৰুদ্দিন ঘৰ নং : ৬৬৩ বয়স : 59 লিঙ্গ : পুৰুষ			নাম : মোনাফ পিতাৰ নাম: জাহিৰুদ্দিন ঘৰ নং : ৬৬৩ বয়স : 54 লিঙ্গ : পুৰুষ			নাম : বহিমা স্বামীৰ নাম: হাসেম ঘৰ নং : ৬৬৩ বয়স : 52 লিঙ্গ : মহিলা		



571 নাম : মমতাজ স্বামীৰ নাম : মোল্লাফ ঘৰ নং : ৬৬৩ বয়স : 47 লিঙ্গ : মহিলা	FCM2087903 ফটো উপলব্ধ	572 নাম : ওছমান গনি পিতাৰ নাম : নুৰমহম্মদ ঘৰ নং : ৬৬৩ বয়স : 37 লিঙ্গ : পুৰুষ	FCM2087947 ফটো উপলব্ধ	573 নাম : মমতাজ বেগম স্বামীৰ নাম : বস্তুম আলী ঘৰ নং : ৬৬৩ বয়স : 36 লিঙ্গ : মহিলা	FCM2257558 ফটো উপলব্ধ
574 নাম : বস্তুম আলী পিতাৰ নাম : নুৰমহম্মদ ঘৰ নং : ৬৬৩ বয়স : 35 লিঙ্গ : পুৰুষ	FCM2087936 ফটো উপলব্ধ	575 নাম : মজিবন নেছা স্বামীৰ নাম : ওছমান গনি ঘৰ নং : ৬৬৩ বয়স : 29 লিঙ্গ : মহিলা	FCM2257149 ফটো উপলব্ধ	576 নাম : মুঞ্জৰ আলী পিতাৰ নাম : মোল্লাফ আলী ঘৰ নং : ৬৬৩ বয়স : 29 লিঙ্গ : পুৰুষ	FCM0330613 ফটো উপলব্ধ
577 নাম : মৰ্জিনা খাতুন স্বামীৰ নাম : মুঞ্জৰ আলী ঘৰ নং : 663 বয়স : 27 লিঙ্গ : মহিলা	ECF0241612 ফটো উপলব্ধ	578 নাম : মফিদুল ইছলাম পিতাৰ নাম : মোল্লাফ ঘৰ নং : 663 বয়স : 24 লিঙ্গ : পুৰুষ	FCM2301893 ফটো উপলব্ধ	579 নাম : শৰিফুল ইছলাম পিতাৰ নাম : মোল্লাফ ঘৰ নং : 663 বয়স : 23 লিঙ্গ : পুৰুষ	FCM2301935 ফটো উপলব্ধ
580 নাম : মচলিম উদ্দীন পিতাৰ নাম : বহিজ উদ্দীন ঘৰ নং : 664 বয়স : 66 লিঙ্গ : পুৰুষ	FCM0544494 ফটো উপলব্ধ	581 নাম : জহিবন নেছা স্বামীৰ নাম : মুছলিম উদ্দীন ঘৰ নং : 664 বয়স : 45 লিঙ্গ : মহিলা	FCM0687962 ফটো উপলব্ধ	S 582 নাম : ছালেহা খাতুন স্বামীৰ নাম : ছাত্তাৰ আলী ঘৰ নং : 664 বয়স : 30 লিঙ্গ : মহিলা	FCM1353036 ফটো উপলব্ধ
583 নাম : ছাত্তাৰ আলী পিতাৰ নাম : মুছলিম উদ্দীন ঘৰ নং : 664 বয়স : 27 লিঙ্গ : পুৰুষ	FCM0648550 ফটো উপলব্ধ	584 নাম : বহম বাদশাহ পিতাৰ নাম : মুছলিম উদ্দীন ঘৰ নং : 664 বয়স : 25 লিঙ্গ : পুৰুষ	FCM0687848 ফটো উপলব্ধ	# 585 নাম : বুবিয়াল পিতাৰ নাম : মুছলিম উদ্দীন ঘৰ নং : 664 বয়স : 19 লিঙ্গ : পুৰুষ	ECF0248260 ফটো উপলব্ধ
586 নাম : আশিয়া খাতুন স্বামীৰ নাম : আলিমুদ্দিন ঘৰ নং : ৬৬৭ বয়স : 72 লিঙ্গ : মহিলা	FCM2087981 ফটো উপলব্ধ	587 নাম : কৰিম আলী পিতাৰ নাম : আলিমুদ্দিন ঘৰ নং : ৬৬৭ বয়স : 53 লিঙ্গ : পুৰুষ	FCM2087969 ফটো উপলব্ধ	588 নাম : মমতাজ বেগম স্বামীৰ নাম : আব্দুৰ বহিম ঘৰ নং : ৬৬৭ বয়স : 51 লিঙ্গ : মহিলা	FCM2087958 ফটো উপলব্ধ
589 নাম : হালিম আলী পিতাৰ নাম : আলিমুদ্দিন ঘৰ নং : ৬৬৭ বয়স : 48 লিঙ্গ : পুৰুষ	FCM2087970 ফটো উপলব্ধ	590 নাম : ইচবাহাতেন নেছা স্বামীৰ নাম : হালিম আলী ঘৰ নং : ৬৬৭ বয়স : 31 লিঙ্গ : মহিলা	FCM2257058 ফটো উপলব্ধ	591 নাম : সুকজান স্বামীৰ নাম : হাকিম আলী ঘৰ নং : ৬৬৭ বয়স : 29 লিঙ্গ : মহিলা	FCM2257365 ফটো উপলব্ধ
592 নাম : আব্দুৰ বহিম পিতাৰ নাম : আলিমুদ্দিন ঘৰ নং : ৬৬৯ বয়স : 55 লিঙ্গ : পুৰুষ	FCM2087992 ফটো উপলব্ধ	593 নাম : বীৰমলা স্বামীৰ নাম : কৰিম আলি ঘৰ নং : ৬৬৯ বয়স : 49 লিঙ্গ : মহিলা	FCM2088008 ফটো উপলব্ধ	594 নাম : হাকিম আলি পিতাৰ নাম : আলিমুদ্দিন ঘৰ নং : ৬৬৯ বয়স : 39 লিঙ্গ : পুৰুষ	FCM2088019 ফটো উপলব্ধ
595 নাম : ফাইজুৰ বহমান পিতাৰ নাম : আব্দুৰ বহিম ঘৰ নং : 669 বয়স : 30 লিঙ্গ : পুৰুষ	FCM0670794 ফটো উপলব্ধ	596 নাম : ছালেহা স্বামীৰ নাম : লোকমান ঘৰ নং : ৬৭২ বয়স : 62 লিঙ্গ : মহিলা	FCM2088042 ফটো উপলব্ধ	597 নাম : চালাম আলি পিতাৰ নাম : লোকমান ঘৰ নং : ৬৭২ বয়স : 44 লিঙ্গ : পুৰুষ	FCM2088053 ফটো উপলব্ধ
598 নাম : বহিম বাদশা পিতাৰ নাম : লোকমান ঘৰ নং : ৬৭২ বয়স : 41 লিঙ্গ : পুৰুষ	FCM2088064 ফটো উপলব্ধ	599 নাম : ফুলেছা খাতুন স্বামীৰ নাম : চালাম আলি ঘৰ নং : ৬৭২ বয়স : 36 লিঙ্গ : মহিলা	FCM2088075 ফটো উপলব্ধ	600 নাম : কদভান স্বামীৰ নাম : বহিম বাদশা ঘৰ নং : ৬৭২ বয়স : 35 লিঙ্গ : মহিলা	FCM2088086 ফটো উপলব্ধ



601 নাম : হুছেন আলী পিতাৰ নাম: লোকমান আলী ঘৰ নং : 672 বয়স : 23 লিঙ্গ : পুৰুষ	FCM2298040 ফটো উপলব্ধ	602 নাম : ছালিম উদ্দিন পিতাৰ নাম: কুব্বাদ আলী ঘৰ নং : ৬৭৩ বয়স : 62 লিঙ্গ : পুৰুষ	FCM2088111 ফটো উপলব্ধ	603 নাম : আমেনা স্বামীৰ নাম: ছলিমুদ্দিন ঘৰ নং : ৬৭৩ বয়স : 58 লিঙ্গ : মহিলা	FCM2088122 ফটো উপলব্ধ
604 নাম : হাবিজা খাতুন স্বামীৰ নাম: স্বৰিফুদ্দিন ঘৰ নং : ৬৭৩ বয়স : 49 লিঙ্গ : মহিলা	FCM2088155 ফটো উপলব্ধ	605 নাম : মল্লিকা খাতুন স্বামীৰ নাম: ছলিমুদ্দিন ঘৰ নং : ৬৭৩ বয়স : 44 লিঙ্গ : মহিলা	FCM2088133 ফটো উপলব্ধ	606 নাম : মালেকউদ্দিন পিতাৰ নাম: স্বৰিফুদ্দিন ঘৰ নং : ৬৭৩ বয়স : 34 লিঙ্গ : পুৰুষ	FCM2088166 ফটো উপলব্ধ
607 নাম : চাইনা খাতুন স্বামীৰ নাম: মালেক উদ্দিন ঘৰ নং : ৬৭৩ বয়স : 31 লিঙ্গ : মহিলা	FCM0335661 ফটো উপলব্ধ	608 নাম : জহিৰ উদ্দিন পিতাৰ নাম: শৰিফুদ্দিন ঘৰ নং : 673 বয়স : 22 লিঙ্গ : পুৰুষ	ECF0149880 ফটো উপলব্ধ	609 নাম : জমলা স্বামীৰ নাম: মহিৰউদ্দিন ঘৰ নং : ৬৭৫ বয়স : 78 লিঙ্গ : মহিলা	FCM2088199 ফটো উপলব্ধ
610 নাম : বজব আলি পিতাৰ নাম: মহিৰুদ্দিন ঘৰ নং : ৬৭৫ বয়স : 44 লিঙ্গ : পুৰুষ	FCM2088213 ফটো উপলব্ধ	611 নাম : বাছিবন নেছা স্বামীৰ নাম: বজব আলী ঘৰ নং : ৬৭৫ বয়স : 41 লিঙ্গ : মহিলা	FCM2088224 ফটো উপলব্ধ	612 নাম : আছিবন নেঠছা মাতৃৰ নাম: জমলা বেওৱা ঘৰ নং : 675 বয়স : 39 লিঙ্গ : মহিলা	FCM0186585 ফটো উপলব্ধ
613 নাম : হজৰত আলী পিতাৰ নাম: মহিৰুদ্দিন ঘৰ নং : ৬৭৫ বয়স : 37 লিঙ্গ : পুৰুষ	FCM2088202 ফটো উপলব্ধ	614 নাম : আস্থিয়া খাতুন স্বামীৰ নাম: হজৰত আলি ঘৰ নং : 675 বয়স : 29 লিঙ্গ : মহিলা	FCM0186627 ফটো উপলব্ধ	615 নাম : বইজুদ্দিন আলী পিতাৰ নাম: বজব আলী ঘৰ নং : 675 বয়স : 21 লিঙ্গ : পুৰুষ	FCM2308955 ফটো উপলব্ধ
616 নাম : সাহজাহান আলি পিতাৰ নাম: মহিৰুদ্দিন ঘৰ নং : ৬৭৭ বয়স : 62 লিঙ্গ : পুৰুষ	FCM2088257 ফটো উপলব্ধ	617 নাম : জাহানাৰা স্বামীৰ নাম: সাহজাহান ঘৰ নং : ৬৭৭ বয়স : 61 লিঙ্গ : মহিলা	FCM2088268 ফটো উপলব্ধ	618 নাম : ছামাদ পিতাৰ নাম: সাহজাহান আলি ঘৰ নং : 677 বয়স : 27 লিঙ্গ : পুৰুষ	FCM0664516 ফটো উপলব্ধ
619 নাম : জামাল পিতাৰ নাম: সাহজাহান আলী ঘৰ নং : 677 বয়স : 26 লিঙ্গ : পুৰুষ	FCM0453522 ফটো উপলব্ধ	620 নাম : মালমছা খাতুন স্বামীৰ নাম: ছামাদ ঘৰ নং : 677 বয়স : 25 লিঙ্গ : মহিলা	FCM1333079 ফটো উপলব্ধ	621 নাম : আবিদা খাতুন স্বামীৰ নাম: জামাল ঘৰ নং : 677 বয়স : 23 লিঙ্গ : মহিলা	ECF0139113 ফটো উপলব্ধ
622 নাম : ছাবেদ আলী পিতাৰ নাম: সাহজাহান আলী ঘৰ নং : 677 বয়স : 21 লিঙ্গ : পুৰুষ	ECF0318410 ফটো উপলব্ধ	623 নাম : বস্তম আলি পিতাৰ নাম: মহিৰউদ্দিন ঘৰ নং : ৬৭৮ বয়স : 55 লিঙ্গ : পুৰুষ	FCM2088279 ফটো উপলব্ধ	624 নাম : আমেলা স্বামীৰ নাম: বস্তম ঘৰ নং : ৬৭৮ বয়স : 51 লিঙ্গ : মহিলা	FCM2088280 ফটো উপলব্ধ
# 625 নাম : তছলিমা বেগম পিতাৰ নাম: বস্তম আলী ঘৰ নং : 678 বয়স : 19 লিঙ্গ : মহিলা	ECF0252320 ফটো উপলব্ধ	626 নাম : হৰবালা স্বামীৰ নাম: বদিউদ জামাল ঘৰ নং : ৬৮০ বয়স : 62 লিঙ্গ : মহিলা	FCM2088360 ফটো উপলব্ধ	627 নাম : ৰহিজ আলী পিতাৰ নাম: ছফৰ দেৱান ঘৰ নং : ৬৮০ বয়স : 52 লিঙ্গ : পুৰুষ	FCM2088406 ফটো উপলব্ধ
628 নাম : মমিৰন নেছা স্বামীৰ নাম: ৰহিজ আলী ঘৰ নং : ৬৮০ বয়স : 47 লিঙ্গ : মহিলা	FCM2088393 ফটো উপলব্ধ	629 নাম : হৰপ আলি পিতাৰ নাম: বদিওত জামাল ঘৰ নং : ৬৮০ বয়স : 44 লিঙ্গ : পুৰুষ	FCM2088371 ফটো উপলব্ধ	630 নাম : ছাহাতন নেছা পিতাৰ নাম: হৰফ আলী ঘৰ নং : ৬৮০ বয়স : 39 লিঙ্গ : মহিলা	FCM2088382 ফটো উপলব্ধ



631 নাম : আজিৰন নেছা পিতাৰ নাম: বহিজ আলী ঘৰ নং : 680 বয়স : 32 লিঙ্গ : মহিলা	FCM1356518 ফটো উপলব্ধ	632 নাম : মন্তাজ আলী পিতাৰ নাম: বহিজ আলী ঘৰ নং : 680 বয়স : 31 লিঙ্গ : পুৰুষ	FCM0187765 ফটো উপলব্ধ	633 নাম : হকজল আলী পিতাৰ নাম: বাদিউদ জামাল ঘৰ নং : 6৮০ বয়স : 31 লিঙ্গ : পুৰুষ	FCM2092195 ফটো উপলব্ধ
634 নাম : আচমা খাতুন স্বামীৰ নাম: হকজল আলী ঘৰ নং : 6৮০ বয়স : 31 লিঙ্গ : মহিলা	FCM2257525 ফটো উপলব্ধ	635 নাম : লালচান আলী পিতাৰ নাম: বাদিউদ জামাল ঘৰ নং : 6৮০ বয়স : 30 লিঙ্গ : পুৰুষ	FCM2092208 ফটো উপলব্ধ	636 নাম : ইত্তাজ আলী পিতাৰ নাম: বহিজ আলী ঘৰ নং : 680 বয়স : 27 লিঙ্গ : পুৰুষ	FCM0187815 ফটো উপলব্ধ
637 নাম : মৰ্জিনা খাতুন স্বামীৰ নাম: লালচান আলী ঘৰ নং : 680 বয়স : 26 লিঙ্গ : মহিলা	FCM0555706 ফটো উপলব্ধ	638 নাম : গুলেচা খাতুন পিতাৰ নাম: বাদিউদ জামাল ঘৰ নং : 680 বয়স : 26 লিঙ্গ : মহিলা	FCM0684217 ফটো উপলব্ধ	639 নাম : আলোচা খাতুন পিতাৰ নাম: বাদিউদ জামাল ঘৰ নং : 680 বয়স : 25 লিঙ্গ : মহিলা	FCM0684225 ফটো উপলব্ধ
640 নাম : মাজিদা পাৰবিন স্বামীৰ নাম: মনতাজ আলী ঘৰ নং : 680 বয়স : 25 লিঙ্গ : মহিলা	FCM0702548 ফটো উপলব্ধ	641 নাম : হালিমা বেগম স্বামীৰ নাম: ইত্তাজ আলী ঘৰ নং : 680 বয়স : 25 লিঙ্গ : মহিলা	FCM1577253 ফটো উপলব্ধ	642 নাম : ইউছুব আলী পিতাৰ নাম: বহিজ আলী ঘৰ নং : 680 বয়স : 23 লিঙ্গ : পুৰুষ	ECF0313536 ফটো উপলব্ধ
643 নাম : আব্দুল ৰচিদ পিতাৰ নাম: ছফৰ দেৱান ঘৰ নং : 6৮১ বয়স : 62 লিঙ্গ : পুৰুষ	FCM2088417 ফটো উপলব্ধ	644 নাম : হৰবালা স্বামীৰ নাম: আ:ৰচিদ ঘৰ নং : 6৮১ বয়স : 57 লিঙ্গ : মহিলা	FCM2088428 ফটো উপলব্ধ	645 নাম : নিলিমা খাতুন পিতাৰ নাম: আব্দুল ৰচিদ ঘৰ নং : 6৮১ বয়স : 36 লিঙ্গ : মহিলা	FCM2092628 ফটো উপলব্ধ
646 নাম : হবিবৰ ৰহমান পিতাৰ নাম: আব্দুল ৰচিদ ঘৰ নং : 6৮১ বয়স : 33 লিঙ্গ : পুৰুষ	FCM2092639 ফটো উপলব্ধ	647 নাম : খাতুন জান্নাত স্বামীৰ নাম: হবিবৰ ৰহমান ঘৰ নং : 6৮১ বয়স : 30 লিঙ্গ : মহিলা	FCM2092640 ফটো উপলব্ধ	648 নাম : বেইলা খাতুন পিতাৰ নাম: আব্দুল ৰসিদ ঘৰ নং : 681 বয়স : 21 লিঙ্গ : মহিলা	ECF0226951 ফটো উপলব্ধ
649 নাম : নুৰজাহান বেগম পিতাৰ নাম: আব্দুল ৰসিদ ঘৰ নং : 681 বয়স : 19 লিঙ্গ : মহিলা	ECF0227033 ফটো উপলব্ধ	650 নাম : কাঞ্চন বেওৱা স্বামীৰ নাম: কুৰপান ঘৰ নং : 6৮২ বয়স : 97 লিঙ্গ : মহিলা	FCM2088451 ফটো উপলব্ধ	651 নাম : উকীলুদ্দিন পিতাৰ নাম: কুৰপান ঘৰ নং : 6৮২ বয়স : 62 লিঙ্গ : পুৰুষ	FCM2088439 ফটো উপলব্ধ
652 নাম : বাহাতুন স্বামীৰ নাম: উকীলুদ্দিন ঘৰ নং : 6৮২ বয়স : 53 লিঙ্গ : মহিলা	FCM2088440 ফটো উপলব্ধ	653 নাম : ফৰিদা বেগম স্বামীৰ নাম: উকী লুদ্দিন ঘৰ নং : 6৮২ বয়স : 28 লিঙ্গ : মহিলা	FCM0335653 ফটো উপলব্ধ	654 নাম : ফকিৰ আলী পিতাৰ নাম: উকী লুদ্দিন ঘৰ নং : 6৮২ বয়স : 26 লিঙ্গ : পুৰুষ	FCM0326025 ফটো উপলব্ধ
655 নাম : বাৰেক আলী পিতাৰ নাম: উকীলুদ্দিন ঘৰ নং : 682 বয়স : 25 লিঙ্গ : পুৰুষ	FCM0698795 ফটো উপলব্ধ	656 নাম : মইফল খাতুন স্বামীৰ নাম: ফকিৰ আলী ঘৰ নং : 682 বয়স : 21 লিঙ্গ : মহিলা	ECF0080713 ফটো উপলব্ধ	657 নাম : মহামদ আলী পিতাৰ নাম: কুৰপান ঘৰ নং : 683 বয়স : 57 লিঙ্গ : পুৰুষ	FCM2088462 ফটো উপলব্ধ
658 নাম : মমিনা খাতুন স্বামীৰ নাম: মহমদ ঘৰ নং : 683 বয়স : 50 লিঙ্গ : মহিলা	FCM2088473 ফটো উপলব্ধ	659 নাম : হালিমন নেছা পিতাৰ নাম: কুৰপান আলী ঘৰ নং : 683 বয়স : 34 লিঙ্গ : মহিলা	ECF0248294 ফটো উপলব্ধ	660 নাম : মহিদুল ইছলাম পিতাৰ নাম: মাহামুদ আলী ঘৰ নং : 683 বয়স : 30 লিঙ্গ : পুৰুষ	FCM2257412 ফটো উপলব্ধ

661	FCM0458059	ফটো উপলব্ধ	নাম : মনোৱাৰা বেগম স্বামীৰ নাম: মহিদুল ইছলাম ঘৰ নং : 683 বয়স : 25 লিঙ্গ : মহিলা	662	ECF0008490	ফটো উপলব্ধ	নাম : বফিকুল ইছলাম পিতাৰ নাম: মহম্মদ আলী ঘৰ নং : 683 বয়স : 23 লিঙ্গ : পুৰুষ	663	FCM2088484	ফটো উপলব্ধ	নাম : লালভানু বেওৱা স্বামীৰ নাম: ইয়াকুব ঘৰ নং : 6৮৪ বয়স : 52 লিঙ্গ : মহিলা
664	FCM0334094	ফটো উপলব্ধ	নাম : ফালানী খাতুন মাতৃৰ নাম: লালভানু বেওৱা ঘৰ নং : 6৮৪ বয়স : 33 লিঙ্গ : মহিলা	665	FCM2088495	ফটো উপলব্ধ	নাম : নছনবী পিতাৰ নাম: গনি মণ্ডল ঘৰ নং : 6৮৫ বয়স : 63 লিঙ্গ : পুৰুষ	666	FCM2088508	ফটো উপলব্ধ	নাম : মিছিবন স্বামীৰ নাম: নছনবী ঘৰ নং : 6৮৫ বয়স : 55 লিঙ্গ : মহিলা
667	FCM2088520	ফটো উপলব্ধ	নাম : হুচেইন আলী পিতাৰ নাম: নছনবী ঘৰ নং : 6৮৫ বয়স : 37 লিঙ্গ : পুৰুষ	668	FCM2088519	ফটো উপলব্ধ	নাম : আশ্ৰফ আলী পিতাৰ নাম: নছনবী ঘৰ নং : 6৮৫ বয়স : 37 লিঙ্গ : পুৰুষ	669	FCM2093018	ফটো উপলব্ধ	নাম : মনোৱাৰা বেগম স্বামীৰ নাম: আশ্ৰফ আলী ঘৰ নং : 6৮৫ বয়স : 31 লিঙ্গ : মহিলা
670	FCM2093007	ফটো উপলব্ধ	নাম : বাবিয়া বেগম স্বামীৰ নাম: হুচেইন আলী ঘৰ নং : 6৮৫ বয়স : 30 লিঙ্গ : মহিলা	671	FCM0532846	ফটো উপলব্ধ	নাম : ইব্রাহিম আলী পিতাৰ নাম: নছনবী ঘৰ নং : 685 বয়স : 27 লিঙ্গ : পুৰুষ	672	FCM0531244	ফটো উপলব্ধ	নাম : আবু ছায়েদ আলী পিতাৰ নাম: নছনবী ঘৰ নং : 685 বয়স : 26 লিঙ্গ : পুৰুষ
673	FCM1188127	ফটো উপলব্ধ	নাম : কুলছম বিবি পিতাৰ নাম: নাছনবী ঘৰ নং : 685 বয়স : 25 লিঙ্গ : মহিলা	674	FCM1164300	ফটো উপলব্ধ	নাম : নূৰ চেহেৰা স্বামীৰ নাম: ইব্রাহিম আলী ঘৰ নং : 685 বয়স : 24 লিঙ্গ : মহিলা	675	FCM2278281	ফটো উপলব্ধ	নাম : আলমিনা খাতুন স্বামীৰ নাম: আবু ছায়েদ আলী ঘৰ নং : 6৮৫ বয়স : 22 লিঙ্গ : মহিলা
676	FCM2088542	ফটো উপলব্ধ	নাম : ছাহিবন স্বামীৰ নাম: ইউনুচ ঘৰ নং : 6৮৬ বয়স : 62 লিঙ্গ : মহিলা	677	FCM2088553	ফটো উপলব্ধ	নাম : আজগৰ আলী আহমেদ পিতাৰ নাম: আব্দুল গনি মণ্ডল ঘৰ নং : 6৮৬ বয়স : 54 লিঙ্গ : পুৰুষ	678	FCM2088564	ফটো উপলব্ধ	নাম : ছৰমিনা খাতুন স্বামীৰ নাম: আজগৰ আলী ঘৰ নং : 6৮৬ বয়স : 39 লিঙ্গ : মহিলা
679	FCM2088586	ফটো উপলব্ধ	নাম : হালিমন পিতাৰ নাম: ইউনুচ ঘৰ নং : 6৮৬ বয়স : 39 লিঙ্গ : মহিলা	680	FCM2088575	ফটো উপলব্ধ	নাম : ছাইদুল পিতাৰ নাম: ইউনুচ ঘৰ নং : 6৮৬ বয়স : 37 লিঙ্গ : পুৰুষ	681	FCM2257387	ফটো উপলব্ধ	নাম : মনোৱাৰা খাতুন স্বামীৰ নাম: ছাইদুল ঘৰ নং : 6৮৬ বয়স : 30 লিঙ্গ : মহিলা
682	FCM0330753	ফটো উপলব্ধ	নাম : ছোলেমান আলী পিতাৰ নাম: ইউনুচ আলী ঘৰ নং : 6৮৬ বয়স : 28 লিঙ্গ : পুৰুষ	683	FCM0687418	ফটো উপলব্ধ	নাম : নাছিবউদ্দিন পিতাৰ নাম: ইউনুচ আলী ঘৰ নং : 686 বয়স : 27 লিঙ্গ : পুৰুষ	684	FCM0325951	ফটো উপলব্ধ	নাম : ফুল ভানু স্বামীৰ নাম: ছোলেমান আলী ঘৰ নং : 6৮৬ বয়স : 26 লিঙ্গ : মহিলা
685	FCM2299311	ফটো উপলব্ধ	নাম : ছামিনা বেগম স্বামীৰ নাম: নাছিবউদ্দিন ঘৰ নং : 686 বয়স : 24 লিঙ্গ : মহিলা	686	ECF0068171	ফটো উপলব্ধ	নাম : চফিউৰ ৰহমান মণ্ডল পিতাৰ নাম: আজগৰ আলী আহমেদ ঘৰ নং : 686 বয়স : 22 লিঙ্গ : পুৰুষ	687	ECF0339192	ফটো উপলব্ধ	নাম : চাহিল ৰানা মণ্ডল পিতাৰ নাম: আজগৰ আলী আহমেদ ঘৰ নং : 686 বয়স : 20 লিঙ্গ : পুৰুষ
688	FCM2088597	ফটো উপলব্ধ	নাম : আবুল হুচেইন পিতাৰ নাম: আজমুদ্দিন ঘৰ নং : 6৮৭ বয়স : 59 লিঙ্গ : পুৰুষ	689	FCM2088600	ফটো উপলব্ধ	নাম : ছাহেৰা খাতুন স্বামীৰ নাম: আবুল হুচেইন ঘৰ নং : 6৮৭ বয়স : 55 লিঙ্গ : মহিলা	690	FCM2088611	ফটো উপলব্ধ	নাম : ছাইদুল্লাহ আলী পিতাৰ নাম: ছামান আলী ঘৰ নং : 6৮৭ বয়স : 42 লিঙ্গ : পুৰুষ



691 নাম : মমিৰন নেছা পিতাৰ নাম: আজিম উদ্দীন ঘৰ নং : 687 বয়স : 40 লিঙ্গ : মহিলা	FCM0687368 ফটো উপলব্ধ	E 692 নাম : আব্দুছ ছালাম পিতাৰ নাম: আজিম উদ্দিন ঘৰ নং : 687 বয়স : 35 লিঙ্গ : পুৰুষ	FCM2088622 ফটো উপলব্ধ	693 নাম : বাহিলা খাতুন স্বামীৰ নাম: ছাহাদুল্লা আলী ঘৰ নং : 687 বয়স : 34 লিঙ্গ : মহিলা	FCM2092424 ফটো উপলব্ধ
694 নাম : গুলাপী খাতুন স্বামীৰ নাম: হামেদ আলি ঘৰ নং : 687 বয়স : 29 লিঙ্গ : মহিলা	FCM0188169 ফটো উপলব্ধ	695 নাম : ছামোৰাৰা বেগম স্বামীৰ নাম: আব্দুছ চালাম ঘৰ নং : 687 বয়স : 29 লিঙ্গ : মহিলা	FCM0188128 ফটো উপলব্ধ	696 নাম : বাবিয়া খাতুন স্বামীৰ নাম: মামুদ আলী ঘৰ নং : 687 বয়স : 26 লিঙ্গ : মহিলা	FCM1756923 ফটো উপলব্ধ
697 নাম : মামুদ আলী পিতাৰ নাম: ছামান আলী ঘৰ নং : 687 বয়স : 23 লিঙ্গ : পুৰুষ	FCM1757103 ফটো উপলব্ধ	698 নাম : আব্দুল হামেদ পিতাৰ নাম: মগদম ঘৰ নং : 687 বয়স : 82 লিঙ্গ : পুৰুষ	FCM2088633 ফটো উপলব্ধ	699 নাম : মালেকা স্বামীৰ নাম: আব্দুল হামেদ ঘৰ নং : 687 বয়স : 65 লিঙ্গ : মহিলা	FCM2088644 ফটো উপলব্ধ
700 নাম : হাজেৰা স্বামীৰ নাম: আব্দুল হামেদ ঘৰ নং : 687 বয়স : 62 লিঙ্গ : মহিলা	FCM2088735 ফটো উপলব্ধ	701 নাম : জহৰ আলি পিতাৰ নাম: হামেদ আলি ঘৰ নং : 687 বয়স : 47 লিঙ্গ : পুৰুষ	FCM2088655 ফটো উপলব্ধ	702 নাম : হামেলা বেগম স্বামীৰ নাম: জহৰ আলি ঘৰ নং : 687 বয়স : 44 লিঙ্গ : মহিলা	FCM2088666 ফটো উপলব্ধ
703 নাম : মহৰ আলি পিতাৰ নাম: আব্দুল হামেদ ঘৰ নং : 687 বয়স : 44 লিঙ্গ : পুৰুষ	FCM2088677 ফটো উপলব্ধ	704 নাম : গুলাবফুল বেগম স্বামীৰ নাম: মহৰ আলি ঘৰ নং : 687 বয়স : 41 লিঙ্গ : মহিলা	FCM2088688 ফটো উপলব্ধ	705 নাম : তাহেৰ আলী পিতাৰ নাম: আব্দুল হামেদ ঘৰ নং : 687 বয়স : 41 লিঙ্গ : পুৰুষ	FCM2088699 ফটো উপলব্ধ
706 নাম : বাবুল আলী পিতাৰ নাম: আব্দুল হামেদ ঘৰ নং : 687 বয়স : 39 লিঙ্গ : পুৰুষ	FCM2088702 ফটো উপলব্ধ	707 নাম : মামুদ আলী পিতাৰ নাম: আব্দুল হামেদ ঘৰ নং : 687 বয়স : 35 লিঙ্গ : পুৰুষ	FCM2088713 ফটো উপলব্ধ	708 নাম : ছাহেৰা খাতুন স্বামীৰ নাম: তাহেৰ আলী ঘৰ নং : 687 বয়স : 35 লিঙ্গ : মহিলা	FCM2088724 ফটো উপলব্ধ
709 নাম : আমিনুল ইছলাম পিতাৰ নাম: আব্দুল হামেদ ঘৰ নং : 687 বয়স : 33 লিঙ্গ : পুৰুষ	FCM2257434 ফটো উপলব্ধ	710 নাম : মোকচিদা বেগম স্বামীৰ নাম: বাবুল আলী ঘৰ নং : 687 বয়স : 32 লিঙ্গ : মহিলা	FCM2088746 ফটো উপলব্ধ	711 নাম : মুনজোৰাৰা খাতুন স্বামীৰ নাম: আমিনুল ইছলাম ঘৰ নং : 687 বয়স : 31 লিঙ্গ : মহিলা	FCM2257570 ফটো উপলব্ধ
712 নাম : আমিৰন নেছা স্বামীৰ নাম: মামুদ আলি ঘৰ নং : 689 বয়স : 30 লিঙ্গ : মহিলা	FCM0188185 ফটো উপলব্ধ	713 নাম : তাছলিমা খাতুন স্বামীৰ নাম: শুকুৰ আলী ঘৰ নং : 689 বয়স : 25 লিঙ্গ : মহিলা	FCM1165810 ফটো উপলব্ধ	714 নাম : ছানিদুল ইছলাম পিতাৰ নাম: মহৰ আলী ঘৰ নং : 689 বয়স : 22 লিঙ্গ : পুৰুষ	FCM1788306 ফটো উপলব্ধ
715 নাম : ওচমান আলি পিতাৰ নাম: মগদম ঘৰ নং : 690 বয়স : 65 লিঙ্গ : পুৰুষ	FCM2088791 ফটো উপলব্ধ	716 নাম : ফজিলা খাতুন স্বামীৰ নাম: ওচমান আলী ঘৰ নং : 690 বয়স : 57 লিঙ্গ : মহিলা	FCM2088804 ফটো উপলব্ধ	717 নাম : বাবুৰ আলী পিতাৰ নাম: ওচমান আলী ঘৰ নং : 690 বয়স : 33 লিঙ্গ : পুৰুষ	FCM2088757 ফটো উপলব্ধ
718 নাম : তাকমিনা খাতুন স্বামীৰ নাম: মফিদুল ইছলাম ঘৰ নং : 690 বয়স : 31 লিঙ্গ : মহিলা	FCM2088768 ফটো উপলব্ধ	719 নাম : মফিদুল ইছলাম পিতাৰ নাম: ওচমান আলী ঘৰ নং : 690 বয়স : 31 লিঙ্গ : পুৰুষ	FCM2088779 ফটো উপলব্ধ	720 নাম : হাছেনা ভান স্বামীৰ নাম: বাবুৰ আলী ঘৰ নং : 690 বয়স : 31 লিঙ্গ : মহিলা	FCM2088780 ফটো উপলব্ধ



721 নাম : বফিকুল ইছলাম পিতাৰ নাম: ওচমান আলী ঘৰ নং : ৬৯০ বয়স : 31 লিঙ্গ : পুৰুষ	FCM2092300 ফটো উপলব্ধ	722 নাম : বহিম আলী পিতাৰ নাম: ওচমান আলী ঘৰ নং : 690 বয়স : 29 লিঙ্গ : পুৰুষ	FCM0447045 ফটো উপলব্ধ	723 নাম : মলেকা খাতুন স্বামীৰ নাম: বফিকুল ইছলাম ঘৰ নং : 690 বয়স : 28 লিঙ্গ : মহিলা	FCM0676304 ফটো উপলব্ধ
724 নাম : বহম আলী পিতাৰ নাম: ওচমান আলী ঘৰ নং : 690 বয়স : 25 লিঙ্গ : পুৰুষ	FCM0701516 ফটো উপলব্ধ	725 নাম : নবীৰন স্বামীৰ নাম: বাহেজ ঘৰ নং : ৬৯১ বয়স : 72 লিঙ্গ : মহিলা	FCM2088826 ফটো উপলব্ধ	726 নাম : তাছেৰ পিতাৰ নাম: বাহেজ ঘৰ নং : ৬৯১ বয়স : 52 লিঙ্গ : পুৰুষ	FCM2088859 ফটো উপলব্ধ
727 নাম : শাহজাহান পিতাৰ নাম: বাহেজ ঘৰ নং : ৬৯১ বয়স : 50 লিঙ্গ : পুৰুষ	FCM2088893 ফটো উপলব্ধ	728 নাম : ছমিৰন স্বামীৰ নাম: তাচেৰ ঘৰ নং : ৬৯১ বয়স : 49 লিঙ্গ : মহিলা	FCM2088860 ফটো উপলব্ধ	729 নাম : বহিৰুদ্দিন পিতাৰ নাম: বাহাজুদ্দিন ঘৰ নং : ৬৯১ বয়স : 49 লিঙ্গ : পুৰুষ	FCM2088871 ফটো উপলব্ধ
730 নাম : নবীৰন নেচা স্বামীৰ নাম: শাহজাহান ঘৰ নং : ৬৯১ বয়স : 46 লিঙ্গ : মহিলা	FCM2088906 ফটো উপলব্ধ	731 নাম : ময়ৰন স্বামীৰ নাম: বছৰউদ্দিন ঘৰ নং : ৬৯১ বয়স : 44 লিঙ্গ : মহিলা	FCM2088882 ফটো উপলব্ধ	732 নাম : জংসেৰ আলী পিতাৰ নাম: বাছেৰ আলী ঘৰ নং : ৬৯১ বয়স : 38 লিঙ্গ : পুৰুষ	FCM2088928 ফটো উপলব্ধ
733 নাম : জাবেদ আলী পিতাৰ নাম: বাছেৰ ঘৰ নং : 691 বয়স : 38 লিঙ্গ : পুৰুষ	FCM0702415 ফটো উপলব্ধ	734 নাম : শ্ববাহাজামাল পিতাৰ নাম: বাহেজুদ্দিন ঘৰ নং : ৬৯১ বয়স : 37 লিঙ্গ : পুৰুষ	FCM2088917 ফটো উপলব্ধ	735 নাম : ময়মনা খাতুন স্বামীৰ নাম: জংসেৰ আলী ঘৰ নং : ৬৯১ বয়স : 34 লিঙ্গ : মহিলা	FCM2088939 ফটো উপলব্ধ
736 নাম : ময়ৰন নেচা স্বামীৰ নাম: শ্বাহা জামাল ঘৰ নং : ৬৯১ বয়স : 33 লিঙ্গ : মহিলা	FCM2092286 ফটো উপলব্ধ	737 নাম : জব্বৰ আলি পিতাৰ নাম: বাছেৰ ঘৰ নং : 691 বয়স : 31 লিঙ্গ : পুৰুষ	FCM0189035 ফটো উপলব্ধ	738 নাম : জাকিৰ হুছেন পিতাৰ নাম: বাহেজ আলী ঘৰ নং : ৬৯১ বয়স : 31 লিঙ্গ : পুৰুষ	FCM0331132 ফটো উপলব্ধ
739 নাম : আকলিমা খাতুন স্বামীৰ নাম: জাকিৰ আলি ঘৰ নং : ৬৯১ বয়স : 30 লিঙ্গ : মহিলা	FCM2092297 ফটো উপলব্ধ	740 নাম : আমিৰন নেচা স্বামীৰ নাম: জাবেদ আলী ঘৰ নং : 691 বয়স : 28 লিঙ্গ : মহিলা	FCM0702571 ফটো উপলব্ধ	741 নাম : আহমা খাতুন স্বামীৰ নাম: ছামছুল হক ঘৰ নং : 691 বয়স : 26 লিঙ্গ : মহিলা	ECF0339283 ফটো উপলব্ধ
742 নাম : ছামছুল হক পিতাৰ নাম: বাছেৰ আলী ঘৰ নং : 691 বয়স : 25 লিঙ্গ : পুৰুষ	FCM0523399 ফটো উপলব্ধ	743 নাম : আজিদা খাতুন স্বামীৰ নাম: ছবিকুল ইছলাম ঘৰ নং : 691 বয়স : 23 লিঙ্গ : মহিলা	ECF0144543 ফটো উপলব্ধ	744 নাম : ছবিকুল ইছলাম পিতাৰ নাম: তাছেৰ ঘৰ নং : 691 বয়স : 23 লিঙ্গ : পুৰুষ	ECF0144691 ফটো উপলব্ধ
745 নাম : ববিয়াল হক পিতাৰ নাম: শাহজাহান আলী ঘৰ নং : 691 বয়স : 22 লিঙ্গ : পুৰুষ	ECF0341198 ফটো উপলব্ধ	746 নাম : আমিৰ আলী পিতাৰ নাম: জামাল সেখ ঘৰ নং : ৬৯৩ বয়স : 56 লিঙ্গ : পুৰুষ	FCM2088984 ফটো উপলব্ধ	747 নাম : হামেদ আলী পিতাৰ নাম: হুদু সেখ ঘৰ নং : ৬৯৩ বয়স : 52 লিঙ্গ : পুৰুষ	FCM2088962 ফটো উপলব্ধ
748 নাম : ছাহজাহান আলী পিতাৰ নাম: জামাল ঘৰ নং : ৬৯৩ বয়স : 52 লিঙ্গ : পুৰুষ	FCM2089001 ফটো উপলব্ধ	749 নাম : ফুল খাতুন স্বামীৰ নাম: হামেদালি ঘৰ নং : ৬৯৩ বয়স : 49 লিঙ্গ : মহিলা	FCM2088973 ফটো উপলব্ধ	750 নাম : মমিৰন নেচা স্বামীৰ নাম: শ্বাহজাহান ঘৰ নং : ৬৯৩ বয়স : 47 লিঙ্গ : মহিলা	FCM2089012 ফটো উপলব্ধ



751 নাম : শুকুৰ আলি পিতাৰ নাম: জামাল আলি ঘৰ নং : ৬৯৩ বয়স : 41 লিঙ্গ : পুৰুষ	FCM2089023 ফটো উপলব্ধ	752 নাম : হাচনা ভান স্বামীৰ নাম: শুকুৰ আলি ঘৰ নং : ৬৯৩ বয়স : 39 লিঙ্গ : মহিলা	FCM2089034 ফটো উপলব্ধ	753 নাম : ফুলচান আলী পিতাৰ নাম: হামেদ আলি ঘৰ নং : ৬৯৩ বয়স : 37 লিঙ্গ : পুৰুষ	FCM2092651 ফটো উপলব্ধ
754 নাম : মমতা বেগম স্বামীৰ নাম: ফুলচান আলী ঘৰ নং : ৬৯৩ বয়স : 32 লিঙ্গ : মহিলা	FCM2092662 ফটো উপলব্ধ	755 নাম : লালচান আলী পিতাৰ নাম: হামেদ আলী ঘৰ নং : ৬৯৩ বয়স : 31 লিঙ্গ : পুৰুষ	FCM2092673 ফটো উপলব্ধ	756 নাম : সাইজুদ্দিন আলী পিতাৰ নাম: আমিৰ আলী ঘৰ নং : ৬৯৩ বয়স : 30 লিঙ্গ : পুৰুষ	FCM0330894 ফটো উপলব্ধ
757 নাম : নাছেৰ আলি পিতাৰ নাম: হামেদ আলি ঘৰ নং : 693 বয়স : 29 লিঙ্গ : পুৰুষ	FCM0189167 ফটো উপলব্ধ	758 নাম : মমতা বেগম স্বামীৰ নাম: সাইজুদ্দিন আলী ঘৰ নং : ৬৯৩ বয়স : 28 লিঙ্গ : মহিলা	FCM0331124 ফটো উপলব্ধ	759 নাম : ফাতেমা খাতুন স্বামীৰ নাম: নাছেৰ আলী ঘৰ নং : ৬৯৩ বয়স : 27 লিঙ্গ : মহিলা	FCM0330043 ফটো উপলব্ধ
760 নাম : সাহা আলী পিতাৰ নাম: আমিৰ আলী ঘৰ নং : ৬৯৩ বয়স : 27 লিঙ্গ : পুৰুষ	FCM0324590 ফটো উপলব্ধ	761 নাম : তছেৰ আলী পিতাৰ নাম: হামেদ আলী ঘৰ নং : 693 বয়স : 26 লিঙ্গ : পুৰুষ	FCM2301877 ফটো উপলব্ধ	762 নাম : চালেহা খাতুন স্বামীৰ নাম: শাইবালী আহমেদ ঘৰ নং : 693 বয়স : 25 লিঙ্গ : মহিলা	FCM1344399 ফটো উপলব্ধ
763 নাম : সাইবালী আহমেদ পিতাৰ নাম: আমিৰ আলী ঘৰ নং : 693 বয়স : 24 লিঙ্গ : পুৰুষ	FCM1184068 ফটো উপলব্ধ	764 নাম : মজিদ আলী পিতাৰ নাম: ছাহজাহান ঘৰ নং : 693 বয়স : 21 লিঙ্গ : পুৰুষ	ECF0054312 ফটো উপলব্ধ	765 নাম : ফজল হক পিতাৰ নাম: মজিবৰ বহমান ঘৰ নং : ৬৯৪ বয়স : 59 লিঙ্গ : পুৰুষ	FCM2089045 ফটো উপলব্ধ
766 নাম : বাহিৰন স্বামীৰ নাম: ফজল হক ঘৰ নং : ৬৯৪ বয়স : 54 লিঙ্গ : মহিলা	FCM2089056 ফটো উপলব্ধ	767 নাম : বাশ্বিদ আলী পিতাৰ নাম: ফজল হক ঘৰ নং : 694 বয়স : 28 লিঙ্গ : পুৰুষ	FCM2298412 ফটো উপলব্ধ	768 নাম : ছানিয়াৰা ইয়াচমিন স্বামীৰ নাম: বাশ্বিদ আলী ঘৰ নং : 694 বয়স : 24 লিঙ্গ : মহিলা	FCM2298404 ফটো উপলব্ধ
769 নাম : আহাদ আলী পিতাৰ নাম: ফজল হক ঘৰ নং : 694 বয়স : 23 লিঙ্গ : পুৰুষ	FCM2298420 ফটো উপলব্ধ	770 নাম : ময়মুনা স্বামীৰ নাম: মজিবৰ ঘৰ নং : ৬৯৫ বয়স : 82 লিঙ্গ : মহিলা	FCM2089078 ফটো উপলব্ধ	771 নাম : আহিতন স্বামীৰ নাম: মজিবৰ বহমান ঘৰ নং : ৬৯৫ বয়স : 72 লিঙ্গ : মহিলা	FCM2089089 ফটো উপলব্ধ
772 নাম : আজমল হক পিতাৰ নাম: মজিবৰ বহমান ঘৰ নং : ৬৯৫ বয়স : 49 লিঙ্গ : পুৰুষ	FCM2089090 ফটো উপলব্ধ	773 নাম : ছকিনা খাতুন স্বামীৰ নাম: আজমল হক ঘৰ নং : ৬৯৫ বয়স : 45 লিঙ্গ : মহিলা	FCM2089103 ফটো উপলব্ধ	774 নাম : আইজুল হক পিতাৰ নাম: মজিবৰ বহমান ঘৰ নং : ৬৯৫ বয়স : 43 লিঙ্গ : পুৰুষ	FCM2089114 ফটো উপলব্ধ
775 নাম : বেইলা খাতুন স্বামীৰ নাম: আইজুল হক ঘৰ নং : ৬৯৫ বয়স : 39 লিঙ্গ : মহিলা	FCM2089125 ফটো উপলব্ধ	776 নাম : আজগৰ আলী পিতাৰ নাম: মজিবৰ বহমান ঘৰ নং : ৬৯৫ বয়স : 39 লিঙ্গ : পুৰুষ	FCM2089158 ফটো উপলব্ধ	777 নাম : আহেৰ আলী পিতাৰ নাম: মজিবৰ বহমান ঘৰ নং : ৬৯৫ বয়স : 39 লিঙ্গ : পুৰুষ	FCM2089169 ফটো উপলব্ধ
778 নাম : তাইজুল হক পিতাৰ নাম: মজিবৰ হক ঘৰ নং : ৬৯৫ বয়স : 37 লিঙ্গ : পুৰুষ	FCM2089136 ফটো উপলব্ধ	779 নাম : মাজেদা খাতুন স্বামীৰ নাম: আজগৰ আলী ঘৰ নং : ৬৯৫ বয়স : 34 লিঙ্গ : মহিলা	FCM2089170 ফটো উপলব্ধ	780 নাম : মাফিদা খাতুন স্বামীৰ নাম: আহেৰ আলী ঘৰ নং : ৬৯৫ বয়স : 34 লিঙ্গ : মহিলা	FCM2089147 ফটো উপলব্ধ



781 নাম : অহেলা খাতুন স্বামীৰ নাম: তাইজুল হক ঘৰ নং : 695 বয়স : 28 লিঙ্গ : মহিলা	FCM0189225 ফটো উপলব্ধ	E 782 নাম : নূৰজাহান স্বামীৰ নাম: বাহাৰ ঘৰ নং : 696 বয়স : 27 লিঙ্গ : মহিলা	FCM2089192 ফটো উপলব্ধ	783 নাম : দিলবৰ আলী পিতাৰ নাম: বাহাৰ ঘৰ নং : 696 বয়স : 52 লিঙ্গ : পুৰুষ	FCM2089205 ফটো উপলব্ধ
784 নাম : ইলিজা বেগম স্বামীৰ নাম: দিলবৰ আলী ঘৰ নং : 696 বয়স : 39 লিঙ্গ : মহিলা	FCM2089216 ফটো উপলব্ধ	785 নাম : নয়মুদ্দিন পিতাৰ নাম: বস্তম ঘৰ নং : 697 বয়স : 57 লিঙ্গ : পুৰুষ	FCM2089238 ফটো উপলব্ধ	786 নাম : মহিবন স্বামীৰ নাম: নইমুদ্দিন ঘৰ নং : 697 বয়স : 48 লিঙ্গ : মহিলা	FCM2089249 ফটো উপলব্ধ
787 নাম : মহেজ আলী পিতাৰ নাম: নয়মুদ্দিন ঘৰ নং : 697 বয়স : 33 লিঙ্গ : পুৰুষ	FCM2092504 ফটো উপলব্ধ	788 নাম : মমতাজ বেগম স্বামীৰ নাম: মহেজ আলী ঘৰ নং : 697 বয়স : 30 লিঙ্গ : মহিলা	FCM2092515 ফটো উপলব্ধ	789 নাম : ছাইবুদ্দিন আহমেদ পিতাৰ নাম: জয়নুদ্দিন আহমেদ ঘৰ নং : 697 বয়স : 27 লিঙ্গ : পুৰুষ	FCM0604546 ফটো উপলব্ধ
790 নাম : শুকুৰ আলী পিতাৰ নাম: জয়নুদ্দিন ঘৰ নং : 697 বয়স : 22 লিঙ্গ : পুৰুষ	FCM2286508 ফটো উপলব্ধ	791 নাম : জয়নুদ্দিন পিতাৰ নাম: বস্তম আলি ঘৰ নং : 697 বয়স : 58 লিঙ্গ : পুৰুষ	FCM2089250 ফটো উপলব্ধ	792 নাম : ছাহেৰা খাতুন স্বামীৰ নাম: জয়নুদ্দিন ঘৰ নং : 697 বয়স : 53 লিঙ্গ : মহিলা	FCM2089261 ফটো উপলব্ধ
793 নাম : মহিবুদ্দিন পিতাৰ নাম: বস্তম ঘৰ নং : 698 বয়স : 55 লিঙ্গ : পুৰুষ	FCM2089272 ফটো উপলব্ধ	794 নাম : ফালানী স্বামীৰ নাম: মহিবু দিন ঘৰ নং : 698 বয়স : 52 লিঙ্গ : মহিলা	FCM2089283 ফটো উপলব্ধ	795 নাম : ছায়েদ আলী পিতাৰ নাম: বস্তম ঘৰ নং : 698 বয়স : 47 লিঙ্গ : পুৰুষ	FCM2089307 ফটো উপলব্ধ
796 নাম : আন্নাবি স্বামীৰ নাম: ছায়েদ আলী ঘৰ নং : 698 বয়স : 45 লিঙ্গ : মহিলা	FCM2089318 ফটো উপলব্ধ	797 নাম : সুবিজা বেগম স্বামীৰ নাম: ছায়েদ আলী ঘৰ নং : 699 বয়স : 43 লিঙ্গ : মহিলা	FCM1367887 ফটো উপলব্ধ	798 নাম : মহিবন মেছা পিতাৰ নাম: মহিবুদ্দিন ঘৰ নং : 699 বয়স : 32 লিঙ্গ : মহিলা	FCM1733203 ফটো উপলব্ধ
799 নাম : লালমিয়া আলী পিতাৰ নাম: মহিবুদ্দিন ঘৰ নং : 699 বয়স : 25 লিঙ্গ : পুৰুষ	FCM1284330 ফটো উপলব্ধ	800 নাম : চান মিয়া পিতাৰ নাম: মহিবুদ্দিন ঘৰ নং : 699 বয়স : 24 লিঙ্গ : পুৰুষ	ECF0213819 ফটো উপলব্ধ	801 নাম : আনাৰ আলী পিতাৰ নাম: ছায়েদ আলী ঘৰ নং : 699 বয়স : 20 লিঙ্গ : পুৰুষ	ECF0219220 ফটো উপলব্ধ
802 নাম : আব্বাৰ্কাৰ ছিদ্দিক পিতাৰ নাম: হুৰমুছ আলী ঘৰ নং : 900 বয়স : 43 লিঙ্গ : পুৰুষ	FCM2089352 ফটো উপলব্ধ	803 নাম : আমেনা খাতুন স্বামীৰ নাম: আব্বাৰ্কাৰ ছিদ্দিক ঘৰ নং : 900 বয়স : 40 লিঙ্গ : মহিলা	FCM2089363 ফটো উপলব্ধ	804 নাম : মুছা আলী পিতাৰ নাম: হুৰমুজ আলী ঘৰ নং : 900 বয়স : 40 লিঙ্গ : পুৰুষ	FCM2089374 ফটো উপলব্ধ
805 নাম : নিলিমা খাতুন স্বামীৰ নাম: মুছা আলী ঘৰ নং : 900 বয়স : 40 লিঙ্গ : মহিলা	FCM2089385 ফটো উপলব্ধ	806 নাম : আমিনুল ইছলাম পিতাৰ নাম: আব্বাৰ্কাৰ ছিদ্দিক ঘৰ নং : 700 বয়স : 20 লিঙ্গ : পুৰুষ	ECF0118000 ফটো উপলব্ধ	807 নাম : আব্দুল কৰিম পিতাৰ নাম: আব্দুল বহমান ঘৰ নং : 901 বয়স : 42 লিঙ্গ : পুৰুষ	FCM2089432 ফটো উপলব্ধ
808 নাম : মনোৱাৰা খাতুন স্বামীৰ নাম: আব্দুল কৰিম ঘৰ নং : 901 বয়স : 38 লিঙ্গ : মহিলা	FCM2089443 ফটো উপলব্ধ	809 নাম : আব্দুল জলিল পিতাৰ নাম: আব্দুল বহমান ঘৰ নং : 901 বয়স : 37 লিঙ্গ : পুৰুষ	FCM2089421 ফটো উপলব্ধ	810 নাম : আহেজবি খাতুন স্বামীৰ নাম: আব্দুল জলিল ঘৰ নং : 901 বয়স : 34 লিঙ্গ : মহিলা	FCM2089454 ফটো উপলব্ধ



811	FCM2305720	ফটো উপলব্ধ	812	FCM2089487	ফটো উপলব্ধ	813	FCM2089498	ফটো উপলব্ধ
নাম : ছানিদুল ইছলাম পিতাৰ নাম : আব্দুল কৰিম ঘৰ নং : 701 বয়স : 21 লিঙ্গ : পুৰুষ			নাম : জহুৰা বেওৱা স্বামীৰ নাম : চাহা জামাল ঘৰ নং : ৭০২ বয়স : 66 লিঙ্গ : মহিলা			নাম : জহুৰুল হক পিতাৰ নাম : চাহা জামাল ঘৰ নং : ৭০২ বয়স : 42 লিঙ্গ : পুৰুষ		
814	FCM2089501	ফটো উপলব্ধ	815	FCM2089512	ফটো উপলব্ধ	816	FCM2092526	ফটো উপলব্ধ
নাম : ছামিৰণ স্বামীৰ নাম : জহুৰুল হক ঘৰ নং : ৭০২ বয়স : 38 লিঙ্গ : মহিলা			নাম : জুব্বাৰ আলী পিতাৰ নাম : চাহা জামাল ঘৰ নং : ৭০২ বয়স : 37 লিঙ্গ : পুৰুষ			নাম : হামিদা খাতুন স্বামীৰ নাম : জুব্বাৰ আলী ঘৰ নং : ৭০২ বয়স : 31 লিঙ্গ : মহিলা		
817	FCM2089534	ফটো উপলব্ধ	818	FCM2089669	ফটো উপলব্ধ	819	FCM2089556	ফটো উপলব্ধ
নাম : বান বেগম স্বামীৰ নাম : ওমৰ আলী ঘৰ নং : ৭০৩ বয়স : 64 লিঙ্গ : মহিলা			নাম : আব্দুল আজিজ খান পিতাৰ নাম : নূৰুল ইছলাম খান ঘৰ নং : ৭০৩খ বয়স : 47 লিঙ্গ : পুৰুষ			নাম : আনোৱাৰ হুছেইন পিতাৰ নাম : ওমৰ আলী ঘৰ নং : ৭০৩ বয়স : 45 লিঙ্গ : পুৰুষ		
820	FCM2089590	ফটো উপলব্ধ	821	FCM2257514	ফটো উপলব্ধ	822	ECF0318642	ফটো উপলব্ধ
নাম : ফৰিদা ইয়াচমিন স্বামীৰ নাম : আনোৱাৰ হুছাইন ঘৰ নং : ৭০৩ বয়স : 36 লিঙ্গ : মহিলা			নাম : নূৰজাহান বেগম স্বামীৰ নাম : মইনুদ্দিন মণ্ডল ঘৰ নং : ৭০৩ বয়স : 33 লিঙ্গ : মহিলা			নাম : দিলদাৰ বেজাক পিতাৰ নাম : বহিম বাদশা ঘৰ নং : 703 বয়স : 21 লিঙ্গ : পুৰুষ		
823	ECF0264622	ফটো উপলব্ধ	824	FCM1513845	ফটো উপলব্ধ	825	FCM1513852	ফটো উপলব্ধ
নাম : আলতাফ হুছেইন পিতাৰ নাম : ওমৰ আলী ঘৰ নং : 703 বয়স : 20 লিঙ্গ : পুৰুষ			নাম : শহিদা খাতুন স্বামীৰ নাম : মহেজ আলী ঘৰ নং : 703ক বয়স : 30 লিঙ্গ : মহিলা			নাম : অহেদ আলী পিতাৰ নাম : মইনুল হক ঘৰ নং : 703কে বয়স : 24 লিঙ্গ : পুৰুষ		
826	FCM1727221	ফটো উপলব্ধ	827	FCM2089567	ফটো উপলব্ধ	828	FCM0311712	ফটো উপলব্ধ
নাম : আউসী খাতুন স্বামীৰ নাম : অহেদ আলী ঘৰ নং : 705ক বয়স : 22 লিঙ্গ : মহিলা			নাম : মামনি বেগম স্বামীৰ নাম : আব্দুল আজিজ খান ঘৰ নং : ৭০৩খ বয়স : 43 লিঙ্গ : মহিলা			নাম : মাহমুল খান পিতাৰ নাম : আব্দুল আজিজ খান ঘৰ নং : 703 KHA বয়স : 26 লিঙ্গ : পুৰুষ		
829	FCM2089647	ফটো উপলব্ধ	830	FCM2089658	ফটো উপলব্ধ	831	FCM2089807	ফটো উপলব্ধ
নাম : বহিম বাদশা পিতাৰ নাম : চামচুল হক ঘৰ নং : ৭০৩ক বয়স : 47 লিঙ্গ : পুৰুষ			নাম : দেলোৱাৰা বেগম স্বামীৰ নাম : বহিম বাদশা ঘৰ নং : ৭০৩ক বয়স : 40 লিঙ্গ : মহিলা			নাম : মমতাজ স্বামীৰ নাম : কামালুদ্দিন ঘৰ নং : ৭০৪ বয়স : 41 লিঙ্গ : মহিলা		
832	FCM2089545	ফটো উপলব্ধ	833	FCM2089614	ফটো উপলব্ধ	834	FCM0231449	ফটো উপলব্ধ
নাম : মৰ্জিনা খাতুন স্বামীৰ নাম : ওমৰ আলী ঘৰ নং : ৭০৪ক বয়স : 59 লিঙ্গ : মহিলা			নাম : বফিকুল ইছলাম পিতাৰ নাম : ওমৰ আলী ঘৰ নং : ৭০৬ বয়স : 34 লিঙ্গ : পুৰুষ			নাম : ৰমিছা খাতুন স্বামীৰ নাম : বফিকুল ইছলাম ঘৰ নং : ৭০৬ বয়স : 30 লিঙ্গ : মহিলা		
835	FCM2089578	ফটো উপলব্ধ	836	FCM2089636	ফটো উপলব্ধ	837	FCM2089841	ফটো উপলব্ধ
নাম : আমজাদ হুছাইন পিতাৰ নাম : ওমৰ আলী ঘৰ নং : ৭০৭ বয়স : 38 লিঙ্গ : পুৰুষ			নাম : মমতাজ খানম স্বামীৰ নাম : আমজাদ হুছেইন ঘৰ নং : ৭০৭ বয়স : 33 লিঙ্গ : মহিলা			নাম : জৰিনা বেওৱা স্বামীৰ নাম : ছোৰহাব আলি ঘৰ নং : ৭০৮ বয়স : 67 লিঙ্গ : মহিলা		
838	FCM2089852	ফটো উপলব্ধ	839	FCM2089874	ফটো উপলব্ধ	840	FCM2089863	ফটো উপলব্ধ
নাম : লায়লি বেওৱা স্বামীৰ নাম : জয়নাল আলী ঘৰ নং : ৭০৮ বয়স : 57 লিঙ্গ : মহিলা			নাম : নৌশাদ আলী পিতাৰ নাম : ছোৰহাব আলী ঘৰ নং : ৭০৮ বয়স : 43 লিঙ্গ : পুৰুষ			নাম : বাতাসি বেগম স্বামীৰ নাম : নৌসাদ আলী ঘৰ নং : ৭০৮ বয়স : 37 লিঙ্গ : মহিলা		



841 নাম : লাল চান আলী পিতাৰ নাম: জয়নাল আলী ঘৰ নং : ৭০৮ বয়স : 33 লিঙ্গ : পুৰুষ	FCM2089885 ফটো উপলব্ধ	842 নাম : মফিদুল ইছলাম পিতাৰ নাম: ছোৰহাব আলী ঘৰ নং : ৭০৮ বয়স : 32 লিঙ্গ : পুৰুষ	FCM2089896 ফটো উপলব্ধ	843 নাম : শাজিদা খাতুন স্বামীৰ নাম: মফিদুল ইছলাম ঘৰ নং : ৭০৮ বয়স : 30 লিঙ্গ : মহিলা	FCM0231456 ফটো উপলব্ধ
844 নাম : মমতাজ বেগম স্বামীৰ নাম: নালচান আলি ঘৰ নং : 708 বয়স : 29 লিঙ্গ : মহিলা	FCM0190959 ফটো উপলব্ধ	845 নাম : ছাহেবা বেওৱা স্বামীৰ নাম: ওমৰ ঘৰ নং : ৭০৯ বয়স : 97 লিঙ্গ : মহিলা	FCM2089909 ফটো উপলব্ধ	846 নাম : গোলবাৰ পিতাৰ নাম: ওমৰ ঘৰ নং : ৭০৯ বয়স : 50 লিঙ্গ : পুৰুষ	FCM2089921 ফটো উপলব্ধ
847 নাম : জৰিনা বেগম স্বামীৰ নাম: গোলবাৰ ঘৰ নং : ৭০৯ বয়স : 48 লিঙ্গ : মহিলা	FCM2089932 ফটো উপলব্ধ	848 নাম : হানিফ আলী পিতাৰ নাম: ওমৰ ঘৰ নং : ৭০৯ বয়স : 44 লিঙ্গ : পুৰুষ	FCM2089943 ফটো উপলব্ধ	849 নাম : ফৰিদা স্বামীৰ নাম: হানিফ আলী ঘৰ নং : ৭০৯ বয়স : 38 লিঙ্গ : মহিলা	FCM2089954 ফটো উপলব্ধ
850 নাম : মকবুল আলি পিতাৰ নাম: আব্দুল মোনাফ ঘৰ নং : ৭১০ বয়স : 75 লিঙ্গ : পুৰুষ	FCM2089965 ফটো উপলব্ধ	851 নাম : সুকজান পিতাৰ নাম: ইলিমুদ্দিন ঘৰ নং : ৭১২ বয়স : 41 লিঙ্গ : মহিলা	FCM2090008 ফটো উপলব্ধ	852 নাম : শান্তিভান বেওৱা স্বামীৰ নাম: ফয়েজুদ্দিন ঘৰ নং : ৭১৩ বয়স : 67 লিঙ্গ : মহিলা	FCM2090042 ফটো উপলব্ধ
853 নাম : আতাবৰ বহমান পিতাৰ নাম: ফয়াজুদ্দিন ঘৰ নং : ৭১৩ বয়স : 65 লিঙ্গ : পুৰুষ	FCM2090020 ফটো উপলব্ধ	854 নাম : ছালেহা স্বামীৰ নাম: আতাবৰ ঘৰ নং : ৭১৩ বয়স : 60 লিঙ্গ : মহিলা	FCM2090031 ফটো উপলব্ধ	855 নাম : আব্দুচ চালাম পিতাৰ নাম: আতাবৰ বহমান ঘৰ নং : ৭১৩ বয়স : 32 লিঙ্গ : পুৰুষ	FCM2092968 ফটো উপলব্ধ
856 নাম : আনজিৰা খাতুন পিতাৰ নাম: আব্দুচ চালাম ঘৰ নং : ৭১৩ বয়স : 31 লিঙ্গ : মহিলা	FCM2092957 ফটো উপলব্ধ	857 নাম : কালাম আলী পিতাৰ নাম: আতাবৰ বহমান ঘৰ নং : ৭১৩ বয়স : 29 লিঙ্গ : পুৰুষ	FCM2257172 ফটো উপলব্ধ	858 নাম : জেছমিনা খাতুন স্বামীৰ নাম: কালাম আলী ঘৰ নং : 713 বয়স : 29 লিঙ্গ : মহিলা	FCM0694117 ফটো উপলব্ধ
859 নাম : আফছাৰ আলী পিতাৰ নাম: আতাবৰ বহমান ঘৰ নং : ৭১৩ বয়স : 27 লিঙ্গ : পুৰুষ	FCM0321562 ফটো উপলব্ধ	860 নাম : কাবেল আলী পিতাৰ নাম: আতাবৰ বহমান ঘৰ নং : ৭১৩ বয়স : 26 লিঙ্গ : পুৰুষ	FCM0324483 ফটো উপলব্ধ	861 নাম : আছমা খাতুন স্বামীৰ নাম: কাবেল আলী ঘৰ নং : 713 বয়স : 25 লিঙ্গ : মহিলা	FCM0675256 ফটো উপলব্ধ
862 নাম : জৰিনা বেগম স্বামীৰ নাম: আফছাৰ আলী ঘৰ নং : 713 বয়স : 24 লিঙ্গ : মহিলা	FCM0694075 ফটো উপলব্ধ	863 নাম : আইনাল হক পিতাৰ নাম: ফয়েজুদ্দিন ঘৰ নং : ৭১৪ বয়স : 55 লিঙ্গ : পুৰুষ	FCM2090086 ফটো উপলব্ধ	864 নাম : মইচফুল স্বামীৰ নাম: আইনাল হক ঘৰ নং : ৭১৪ বয়স : 50 লিঙ্গ : মহিলা	FCM2090097 ফটো উপলব্ধ
865 নাম : মতিবৰ বহমান পিতাৰ নাম: আইনাল হক ঘৰ নং : ৭১৪ বয়স : 33 লিঙ্গ : পুৰুষ	FCM2092935 ফটো উপলব্ধ	866 নাম : জাইদুল ইছলাম পিতাৰ নাম: আইনাল হক ঘৰ নং : ৭১৪ বয়স : 30 লিঙ্গ : পুৰুষ	FCM2257161 ফটো উপলব্ধ	867 নাম : নাজমা খাতুন স্বামীৰ নাম: মতিবৰ বহমান ঘৰ নং : ৭১৪ বয়স : 29 লিঙ্গ : মহিলা	FCM2257070 ফটো উপলব্ধ
868 নাম : খালেদা জিয়ান স্বামীৰ নাম: জাইদুল ইছলাম ঘৰ নং : 714 বয়স : 23 লিঙ্গ : মহিলা	FCM2296143 ফটো উপলব্ধ	869 নাম : ৰফিকুল ইছলাম পিতাৰ নাম: আইনাল হক ঘৰ নং : 714 বয়স : 23 লিঙ্গ : পুৰুষ	FCM2296176 ফটো উপলব্ধ	870 নাম : আজমিনা খাতুন স্বামীৰ নাম: ৰফিকুল ইছলাম ঘৰ নং : 714 বয়স : 20 লিঙ্গ : মহিলা	ECF0318634 ফটো উপলব্ধ



871	ECF0295550	ফটো উপলব্ধ	নাম : ছফিকুল ইছলাম পিতাৰ নাম: আইনাল হক ঘৰ নং : 714 বয়স : 19 লিঙ্গ : পুৰুষ	872	FCM2090100	ফটো উপলব্ধ	নাম : মজিবন বেওৱা স্বামীৰ নাম: মাহিবুদ্দিন ঘৰ নং : ৭১৫ বয়স : 62 লিঙ্গ : মহিলা	873	FCM2090111	ফটো উপলব্ধ	নাম : মৰতজ আলী পিতাৰ নাম: মাহিবুদ্দিন ঘৰ নং : ৭১৫ বয়স : 44 লিঙ্গ : পুৰুষ
874	FCM2090155	ফটো উপলব্ধ	নাম : হাৰান আলী পিতাৰ নাম: মাহিবুদ্দিন ঘৰ নং : ৭১৫ বয়স : 39 লিঙ্গ : পুৰুষ	875	FCM2090122	ফটো উপলব্ধ	নাম : মাজেদা খাতুন স্বামীৰ নাম: মোৰতুজ আলী ঘৰ নং : ৭১৫ বয়স : 39 লিঙ্গ : মহিলা	876	FCM2092344	ফটো উপলব্ধ	নাম : মৰিয়ন বেগম স্বামীৰ নাম: হাৰাণ আলী ঘৰ নং : ৭১৫ বয়স : 37 লিঙ্গ : মহিলা
877	FCM2090133	ফটো উপলব্ধ	নাম : মজ্জম আলী পিতাৰ নাম: মাহিবুদ্দিন ঘৰ নং : ৭১৫ বয়স : 37 লিঙ্গ : পুৰুষ	878	FCM2090144	ফটো উপলব্ধ	নাম : মাজেদা খাতুন স্বামীৰ নাম: মজ্জম আলী ঘৰ নং : ৭১৫ বয়স : 34 লিঙ্গ : মহিলা	879	ECF0219311	ফটো উপলব্ধ	নাম : মাজেম আলী পিতাৰ নাম: মোৰতুজ আলী ঘৰ নং : 715 বয়স : 19 লিঙ্গ : পুৰুষ
880	FCM2090188	ফটো উপলব্ধ	নাম : বিশা আলী পিতাৰ নাম: কাশেম ঘৰ নং : ৭১৭ বয়স : 62 লিঙ্গ : পুৰুষ	881	FCM2090199	ফটো উপলব্ধ	নাম : আন্না খাতুন স্বামীৰ নাম: বিশা ঘৰ নং : ৭১৭ বয়স : 57 লিঙ্গ : মহিলা	882	FCM2090224	ফটো উপলব্ধ	নাম : ইব্রাহীম আলী পিতাৰ নাম: কাশেম আলি ঘৰ নং : ৭১৭ বয়স : 52 লিঙ্গ : পুৰুষ
883	FCM2090235	ফটো উপলব্ধ	নাম : বাছিবন স্বামীৰ নাম: ইব্রাহীম আলী ঘৰ নং : ৭১৭ বয়স : 45 লিঙ্গ : মহিলা	884	FCM0458513	ফটো উপলব্ধ	নাম : বাছিবন পিতাৰ নাম: বিশা আলী ঘৰ নং : 717 বয়স : 40 লিঙ্গ : মহিলা	885	FCM2090257	ফটো উপলব্ধ	নাম : আনাৰ আলী পিতাৰ নাম: বিশা আলী ঘৰ নং : ৭১৭ বয়স : 36 লিঙ্গ : পুৰুষ
886	FCM2257047	ফটো উপলব্ধ	নাম : মইমনা খাতুন স্বামীৰ নাম: আনাৰ আলী ঘৰ নং : ৭১৭ বয়স : 31 লিঙ্গ : মহিলা	887	FCM0331561	ফটো উপলব্ধ	নাম : জাকিৰ আলী পিতাৰ নাম: বিশা আলী ঘৰ নং : ৭১৭ বয়স : 28 লিঙ্গ : পুৰুষ	888	FCM0337584	ফটো উপলব্ধ	নাম : ৰফিকুল ইছলাম পিতাৰ নাম: হবিবৰ ৰহমান ঘৰ নং : ৭১৭ বয়স : 26 লিঙ্গ : পুৰুষ
889	FCM0702589	ফটো উপলব্ধ	নাম : ইবাৰন নেছা পিতাৰ নাম: ইব্রাহীম আলী ঘৰ নং : 717 বয়স : 23 লিঙ্গ : মহিলা	890	FCM2306173	ফটো উপলব্ধ	নাম : সোনাউদ্দিন পিতাৰ নাম: বিশা আলী ঘৰ নং : 717 বয়স : 21 লিঙ্গ : পুৰুষ	891	FCM2090268	ফটো উপলব্ধ	নাম : হানিফ আলি পিতাৰ নাম: ইম্ৰুছ আলী ঘৰ নং : ৭১৮ বয়স : 68 লিঙ্গ : পুৰুষ
892	FCM2090279	ফটো উপলব্ধ	নাম : চুৰতভান স্বামীৰ নাম: হানিফ আলী ঘৰ নং : ৭১৮ বয়স : 58 লিঙ্গ : মহিলা	893	FCM2090280	ফটো উপলব্ধ	নাম : ছোলেমান আলী পিতাৰ নাম: হানিফ আলী ঘৰ নং : ৭১৮ বয়স : 40 লিঙ্গ : পুৰুষ	894	FCM2090291	ফটো উপলব্ধ	নাম : চলিমুদ্দিন পিতাৰ নাম: হানিফ আলী ঘৰ নং : ৭১৮ বয়স : 38 লিঙ্গ : পুৰুষ
895	FCM2090315	ফটো উপলব্ধ	নাম : কলিমউদ্দিন পিতাৰ নাম: হানিফ আলী ঘৰ নং : ৭১৮ বয়স : 36 লিঙ্গ : পুৰুষ	896	FCM2090304	ফটো উপলব্ধ	নাম : নুৰজাহান স্বামীৰ নাম: চলিমুদ্দিন ঘৰ নং : ৭১৮ বয়স : 34 লিঙ্গ : মহিলা	897	FCM2090326	ফটো উপলব্ধ	নাম : মঞ্জুৰাৰা বেগম স্বামীৰ নাম: কলিমুদ্দিন ঘৰ নং : ৭১৮ বয়স : 32 লিঙ্গ : মহিলা
898	FCM2257536	ফটো উপলব্ধ	নাম : এলিজা খাতুন স্বামীৰ নাম: ছোলেমান আলী ঘৰ নং : ৭১৮ বয়স : 31 লিঙ্গ : মহিলা	899	FCM0321513	ফটো উপলব্ধ	নাম : শ্বৰিফউদ্দিন আহমেদ পিতাৰ নাম: হানিফ আলী ঘৰ নং : ৭১৮ বয়স : 27 লিঙ্গ : পুৰুষ	S 900	FCM0519090	ফটো উপলব্ধ	নাম : জোন্না ভানু পিতাৰ নাম: হানিফ আলী ঘৰ নং : 718 বয়স : 26 লিঙ্গ : মহিলা



901 নাম : নূৰ বাদশ্বা পিতাৰ নাম: ছালিমুদ্দিন ঘৰ নং : 718 বয়স : 20 লিঙ্গ : পুৰুষ	ECF0228445 ফটো উপলব্ধ	902 নাম : ছাহাদুল্লাহ পিতাৰ নাম: জহুৰুদ্দিন ঘৰ নং : 915 বয়স : 51 লিঙ্গ : পুৰুষ	FCM2090337 ফটো উপলব্ধ	903 নাম : জমেলা খাতুন স্বামীৰ নাম: ছাহাদুল্লাহ ঘৰ নং : 915 বয়স : 49 লিঙ্গ : মহিলা	FCM2090348 ফটো উপলব্ধ
904 নাম : আবশামা আহমেদ পিতাৰ নাম: ছাহাদুল্লাহ ঘৰ নং : 915 বয়স : 27 লিঙ্গ : পুৰুষ	FCM0354019 ফটো উপলব্ধ	905 নাম : ছাদাম হুছেইন পিতাৰ নাম: ছাহাদুল্লাহ ঘৰ নং : 915 বয়স : 27 লিঙ্গ : পুৰুষ	FCM0322131 ফটো উপলব্ধ	906 নাম : ওমেদ আলী পিতাৰ নাম: জয়নুদ্দিন ঘৰ নং : 920 বয়স : 57 লিঙ্গ : পুৰুষ	FCM2090360 ফটো উপলব্ধ
907 নাম : জৰিনা খাতুন স্বামীৰ নাম: ওমেদ আলী ঘৰ নং : 920 বয়স : 40 লিঙ্গ : মহিলা	FCM2090371 ফটো উপলব্ধ	908 নাম : জৰান আলী পিতাৰ নাম: ওমেদ আলী ঘৰ নং : 920 বয়স : 37 লিঙ্গ : পুৰুষ	FCM2090382 ফটো উপলব্ধ	909 নাম : ময়ফল নেছা স্বামীৰ নাম: জৰাণ আলী ঘৰ নং : 920 বয়স : 32 লিঙ্গ : মহিলা	FCM2092311 ফটো উপলব্ধ
910 নাম : জয়নাল আবদিন পিতাৰ নাম: ওমেদ আলী ঘৰ নং : 920 বয়স : 32 লিঙ্গ : পুৰুষ	FCM2092322 ফটো উপলব্ধ	911 নাম : জিলাতন নেছা স্বামীৰ নাম: জয়নাল আবদিন ঘৰ নং : 920 বয়স : 30 লিঙ্গ : মহিলা	FCM2092333 ফটো উপলব্ধ	912 নাম : আইনাল হক পিতাৰ নাম: ওমেদ আলী ঘৰ নং : 720 বয়স : 24 লিঙ্গ : পুৰুষ	FCM0702720 ফটো উপলব্ধ
913 নাম : আযমনা স্বামীৰ নাম: আব্দুল গনি ঘৰ নং : 921 বয়স : 67 লিঙ্গ : মহিলা	FCM2090406 ফটো উপলব্ধ	914 নাম : আযবালি পিতাৰ নাম: আব্দুল গনি ঘৰ নং : 921 বয়স : 49 লিঙ্গ : পুৰুষ	FCM2090417 ফটো উপলব্ধ	915 নাম : আনোৱাৰা স্বামীৰ নাম: আযবালি ঘৰ নং : 921 বয়স : 42 লিঙ্গ : মহিলা	FCM2090428 ফটো উপলব্ধ
916 নাম : আকতাৰ আলী পিতাৰ নাম: আব্দুল গনি ঘৰ নং : 921 বয়স : 34 লিঙ্গ : পুৰুষ	FCM2090439 ফটো উপলব্ধ	917 নাম : বাহিৰণ বেগম স্বামীৰ নাম: আকতাৰ আলী ঘৰ নং : 921 বয়স : 34 লিঙ্গ : মহিলা	FCM2092899 ফটো উপলব্ধ	918 নাম : মহলিম আলী পিতাৰ নাম: আব্দুল গনি ঘৰ নং : 921 বয়স : 32 লিঙ্গ : পুৰুষ	FCM2092902 ফটো উপলব্ধ
919 নাম : জয়গন নেছা স্বামীৰ নাম: মাছলিম আলী ঘৰ নং : 721 বয়স : 30 লিঙ্গ : মহিলা	FCM0698688 ফটো উপলব্ধ	920 নাম : তাহেৰ আলী পিতাৰ নাম: আব্দুল গনি ঘৰ নং : 721 বয়স : 25 লিঙ্গ : পুৰুষ	FCM0599852 ফটো উপলব্ধ	921 নাম : মঞ্জুৱাৰা স্বামীৰ নাম: তাহেৰ আলী ঘৰ নং : 721 বয়স : 23 লিঙ্গ : মহিলা	FCM2286490 ফটো উপলব্ধ
922 নাম : হাবিজুল আলী পিতাৰ নাম: আয়ব আলী ঘৰ নং : 721 বয়স : 21 লিঙ্গ : পুৰুষ	ECF0080648 ফটো উপলব্ধ	923 নাম : অবিৰন স্বামীৰ নাম: তচেৰ সেথ ঘৰ নং : 922 বয়স : 72 লিঙ্গ : মহিলা	FCM2090451 ফটো উপলব্ধ	924 নাম : লাযলি স্বামীৰ নাম: তচেৰ ঘৰ নং : 922 বয়স : 68 লিঙ্গ : মহিলা	FCM2090462 ফটো উপলব্ধ
925 নাম : মোগল সন্নাট পিতাৰ নাম: আব্দুল জোকাৰ ঘৰ নং : 722 বয়স : 54 লিঙ্গ : পুৰুষ	FCM0192955 ফটো উপলব্ধ	926 নাম : আনোৱাৰা খাতুন স্বামীৰ নাম: মোগল সন্নাট ঘৰ নং : 922 বয়স : 47 লিঙ্গ : মহিলা	FCM2092708 ফটো উপলব্ধ	927 নাম : হজৰত আলী পিতাৰ নাম: মোগল সন্নাট ঘৰ নং : 922 বয়স : 26 লিঙ্গ : পুৰুষ	FCM0321950 ফটো উপলব্ধ
928 নাম : কালাম আলী পিতাৰ নাম: তচেৰ আলী ঘৰ নং : 922 বয়স : 26 লিঙ্গ : পুৰুষ	FCM0325290 ফটো উপলব্ধ	929 নাম : মহৰ আলী পিতাৰ নাম: মোগল সন্নাট ঘৰ নং : 722 বয়স : 23 লিঙ্গ : পুৰুষ	FCM1732742 ফটো উপলব্ধ	930 নাম : আচমা খাতুন স্বামীৰ নাম: হজৰত আলী ঘৰ নং : 722 বয়স : 22 লিঙ্গ : মহিলা	FCM2286516 ফটো উপলব্ধ



931 নাম : মহৰ আলী পিতাৰ নাম: আব্দুল আজিজ ঘৰ নং : ৭২৪ বয়স : 59 লিঙ্গ : পুৰুষ	FCM2090495 ফটো উপলব্ধ	932 নাম : স্বজিৰন নেছা স্বামীৰ নাম: মহিম আলী ঘৰ নং : ৭২৪ বয়স : 57 লিঙ্গ : মহিলা	FCM2090597 ফটো উপলব্ধ	933 নাম : ছালেহা স্বামীৰ নাম: মহৰ ঘৰ নং : ৭২৪ বয়স : 56 লিঙ্গ : মহিলা	FCM2090508 ফটো উপলব্ধ
934 নাম : চাবিয়া স্বামীৰ নাম: শহৰ ঘৰ নং : ৭২৪ বয়স : 55 লিঙ্গ : মহিলা	FCM2090520 ফটো উপলব্ধ	935 নাম : শহৰ আলী পিতাৰ নাম: আব্দুল আজিজ ঘৰ নং : ৭২৪ বয়স : 55 লিঙ্গ : পুৰুষ	FCM2090519 ফটো উপলব্ধ	936 নাম : শ্যামলাই খাতুন স্বামীৰ নাম: ছাত্তাৰ আলী ঘৰ নং : ৭২৪ বয়স : 52 লিঙ্গ : মহিলা	FCM2092537 ফটো উপলব্ধ
937 নাম : জহৰ আলী পিতাৰ নাম: আব্দুল আজিজ ঘৰ নং : ৭২৪ বয়স : 52 লিঙ্গ : পুৰুষ	FCM2090531 ফটো উপলব্ধ	938 নাম : নহৰ আলী পিতাৰ নাম: আব্দুল আজিজ ঘৰ নং : ৭২৪ বয়স : 47 লিঙ্গ : পুৰুষ	FCM2090553 ফটো উপলব্ধ	939 নাম : আয়শা খাতুন স্বামীৰ নাম: জহৰ ঘৰ নং : ৭২৪ বয়স : 43 লিঙ্গ : মহিলা	FCM2090575 ফটো উপলব্ধ
940 নাম : স্বহিদুল ইছলাম পিতাৰ নাম: মহিম আলী ঘৰ নং : ৭২৪ বয়স : 42 লিঙ্গ : পুৰুষ	FCM2090611 ফটো উপলব্ধ	941 নাম : নমিৰ্জা খাতুন স্বামীৰ নাম: নহৰ আলী ঘৰ নং : ৭২৪ বয়স : 42 লিঙ্গ : মহিলা	FCM2090564 ফটো উপলব্ধ	942 নাম : লাইলি বেগম স্বামীৰ নাম: স্বহিদুল ইছলাম ঘৰ নং : ৭২৪ বয়স : 36 লিঙ্গ : মহিলা	FCM2090600 ফটো উপলব্ধ
943 নাম : হামেদ আলী পিতাৰ নাম: চামান আলী ঘৰ নং : ৭২৪ বয়স : 35 লিঙ্গ : পুৰুষ	FCM2090644 ফটো উপলব্ধ	944 নাম : মমিন আলী পিতাৰ নাম: আব্দুল আজিজ ঘৰ নং : ৭২৪ বয়স : 35 লিঙ্গ : পুৰুষ	FCM2090633 ফটো উপলব্ধ	945 নাম : বফিকুল ইছলাম পিতাৰ নাম: মহিম আলী ঘৰ নং : ৭২৪ বয়স : 33 লিঙ্গ : পুৰুষ	FCM2092548 ফটো উপলব্ধ
946 নাম : অবিৰন নেছা পিতাৰ নাম: হবিবৰ বহমান ঘৰ নং : 724 বয়স : 32 লিঙ্গ : মহিলা	FCM0694166 ফটো উপলব্ধ	947 নাম : ছাইদুল ইছলাম পিতাৰ নাম: মহিম আলী ঘৰ নং : ৭২৪ বয়স : 31 লিঙ্গ : পুৰুষ	FCM2092559 ফটো উপলব্ধ	948 নাম : হাবিজা খাতুন স্বামীৰ নাম: বফিকুল ইছলাম ঘৰ নং : 724 বয়স : 30 লিঙ্গ : মহিলা	FCM0651760 ফটো উপলব্ধ
949 নাম : ছাহজামাল পিতাৰ নাম: শহৰ আলি ঘৰ নং : ৭২৪ বয়স : 28 লিঙ্গ : পুৰুষ	FCM0354639 ফটো উপলব্ধ	950 নাম : সৰ্জ ভান স্বামীৰ নাম: ছাইদুল ইছলাম ঘৰ নং : 724 বয়স : 28 লিঙ্গ : মহিলা	FCM1191337 ফটো উপলব্ধ	951 নাম : জাৰফুল নেছা স্বামীৰ নাম: ছাইদুল ইছলাম ঘৰ নং : 724 বয়স : 28 লিঙ্গ : মহিলা	ECF0068148 ফটো উপলব্ধ
952 নাম : ছাহাদ আলী পিতাৰ নাম: জহৰ আলী ঘৰ নং : 724 বয়স : 27 লিঙ্গ : পুৰুষ	FCM0676890 ফটো উপলব্ধ	953 নাম : জাহিদা খাতুন পিতাৰ নাম: মহৰ আলী ঘৰ নং : ৭২৪ বয়স : 27 লিঙ্গ : মহিলা	ECF0250589 ফটো উপলব্ধ	954 নাম : কাদেৰ আলি পিতাৰ নাম: জহৰ আলি ঘৰ নং : ৭২৪ বয়স : 26 লিঙ্গ : পুৰুষ	FCM0354647 ফটো উপলব্ধ
955 নাম : মমুতা বেগম স্বামীৰ নাম: ছাহজামাল আলি ঘৰ নং : ৭২৪ বয়স : 26 লিঙ্গ : মহিলা	FCM0354688 ফটো উপলব্ধ	956 নাম : ছামিৰন নেছা স্বামীৰ নাম: আব্দুল কাদেৰ ঘৰ নং : ৭২৪ বয়স : 26 লিঙ্গ : মহিলা	FCM0354696 ফটো উপলব্ধ	957 নাম : ছালাম আলি পিতাৰ নাম: মহৰ আলি ঘৰ নং : ৭২৪ বয়স : 26 লিঙ্গ : পুৰুষ	FCM0354738 ফটো উপলব্ধ
958 নাম : চাইনা খাতুন পিতাৰ নাম: মহৰ আলী ঘৰ নং : 724 বয়স : 26 লিঙ্গ : মহিলা	FCM0694034 ফটো উপলব্ধ	959 নাম : খুদেজা খাতুন স্বামীৰ নাম: হামিদ আলী ঘৰ নং : 724 বয়স : 26 লিঙ্গ : মহিলা	FCM0700179 ফটো উপলব্ধ	960 নাম : ছুবিয়া খাতুন স্বামীৰ নাম: ছাহজাহান আলি ঘৰ নং : 724 বয়স : 26 লিঙ্গ : মহিলা	ECF0036707 ফটো উপলব্ধ



961 নাম : চাইনা খাতন স্বামীৰ নাম : আশাদ আলী ঘৰ নং : 724 বয়স : 24 লিঙ্গ : মহিলা	ECF0330183 ফটো উপলব্ধ	# 962 নাম : আশাদ আলী পিতাৰ নাম : জহৰ আলী ঘৰ নং : 928 বয়স : 19 লিঙ্গ : পুৰুষ	ECF0250571 ফটো উপলব্ধ	# 963 নাম : কালাম আলী পিতাৰ নাম : মহৰ আলী ঘৰ নং : 928 বয়স : 19 লিঙ্গ : পুৰুষ	ECF0250597 ফটো উপলব্ধ
# 964 নাম : নমাজ আলী পিতাৰ নাম : নহৰ আলী ঘৰ নং : 928 বয়স : 19 লিঙ্গ : পুৰুষ	ECF0250605 ফটো উপলব্ধ	965 নাম : বিল্লাল হুচেন পিতাৰ নাম : সিৰাজ ঘৰ নং : 925 বয়স : 65 লিঙ্গ : পুৰুষ	FCM2090655 ফটো উপলব্ধ	966 নাম : নেকজান স্বামীৰ নাম : বিল্লাল ঘৰ নং : 925 বয়স : 60 লিঙ্গ : মহিলা	FCM2090666 ফটো উপলব্ধ
967 নাম : বহিম পিতাৰ নাম : বিল্লাল ঘৰ নং : 925 বয়স : 42 লিঙ্গ : পুৰুষ	FCM2090677 ফটো উপলব্ধ	968 নাম : মজিৰণ স্বামীৰ নাম : বহিম ঘৰ নং : 925 বয়স : 38 লিঙ্গ : মহিলা	FCM2090688 ফটো উপলব্ধ	969 নাম : গাজিৰ বহমান পিতাৰ নাম : বিল্লাল হুচেন ঘৰ নং : 925 বয়স : 37 লিঙ্গ : পুৰুষ	FCM2090702 ফটো উপলব্ধ
970 নাম : আছিয়া বেগম স্বামীৰ নাম : চুলতান আলী ঘৰ নং : 925 বয়স : 37 লিঙ্গ : মহিলা	FCM0331272 ফটো উপলব্ধ	971 নাম : নুৰ জামাল আলী পিতাৰ নাম : বিল্লাল হুচেন ঘৰ নং : 925 বয়স : 36 লিঙ্গ : পুৰুষ	FCM2090724 ফটো উপলব্ধ	972 নাম : চুলতান আলী পিতাৰ নাম : বিল্লাল হুচেন ঘৰ নং : 925 বয়স : 34 লিঙ্গ : পুৰুষ	FCM2090735 ফটো উপলব্ধ
973 নাম : জৰিনা বেগম স্বামীৰ নাম : নুৰ জামাল আলী ঘৰ নং : 925 বয়স : 34 লিঙ্গ : মহিলা	FCM2090699 ফটো উপলব্ধ	974 নাম : জহিৰন নেছা স্বামীৰ নাম : গাজিৰ বহমান ঘৰ নং : 925 বয়স : 31 লিঙ্গ : মহিলা	FCM2090713 ফটো উপলব্ধ	975 নাম : অলি উদ্দিন পিতাৰ নাম : বিল্লাল হুছেইন ঘৰ নং : 925 বয়স : 29 লিঙ্গ : পুৰুষ	FCM0332064 ফটো উপলব্ধ
976 নাম : কদ ভান স্বামীৰ নাম : অলি উদ্দিন ঘৰ নং : 925 বয়স : 28 লিঙ্গ : মহিলা	FCM0330365 ফটো উপলব্ধ	977 নাম : বানভাসী বেগম স্বামীৰ নাম : ছকমান ঘৰ নং : 725 বয়স : 27 লিঙ্গ : মহিলা	FCM2316040 ফটো উপলব্ধ	978 নাম : হাতেম আলি পিতাৰ নাম : বিল্লাল আলি ঘৰ নং : 925 বয়স : 26 লিঙ্গ : পুৰুষ	FCM0354746 ফটো উপলব্ধ
979 নাম : জলিল আলী পিতাৰ নাম : বিল্লাল হুছেইন ঘৰ নং : 925 বয়স : 26 লিঙ্গ : পুৰুষ	FCM0321620 ফটো উপলব্ধ	980 নাম : ছকমান পিতাৰ নাম : বিল্লাল হুছেইন ঘৰ নং : 725 বয়স : 26 লিঙ্গ : পুৰুষ	FCM0612614 ফটো উপলব্ধ	981 নাম : কমলা খাতন স্বামীৰ নাম : হাতেম আলী ঘৰ নং : 725 বয়স : 23 লিঙ্গ : মহিলা	FCM2298032 ফটো উপলব্ধ
982 নাম : হবিবৰ বহমান পিতাৰ নাম : জালালউদ্দিন ঘৰ নং : 929 বয়স : 62 লিঙ্গ : পুৰুষ	FCM2090746 ফটো উপলব্ধ	983 নাম : ফাতেমা স্বামীৰ নাম : হবিবৰ ঘৰ নং : 929 বয়স : 47 লিঙ্গ : মহিলা	FCM2090757 ফটো উপলব্ধ	984 নাম : কৰিম আলি পিতাৰ নাম : হবিবৰ বহমান ঘৰ নং : 929 বয়স : 44 লিঙ্গ : পুৰুষ	FCM2090768 ফটো উপলব্ধ
985 নাম : জাহানাৰা স্বামীৰ নাম : কৰিম আলি ঘৰ নং : 929 বয়স : 43 লিঙ্গ : মহিলা	FCM2090779 ফটো উপলব্ধ	986 নাম : গাজি বহমান পিতাৰ নাম : হবিবৰ ঘৰ নং : 929 বয়স : 42 লিঙ্গ : পুৰুষ	FCM2090780 ফটো উপলব্ধ	987 নাম : মনোৱাৰা খাতন স্বামীৰ নাম : গাজি বহমান ঘৰ নং : 929 বয়স : 36 লিঙ্গ : মহিলা	FCM2090791 ফটো উপলব্ধ
988 নাম : জাইদুল ইচলাম পিতাৰ নাম : হবিবৰ বহমান ঘৰ নং : 929 বয়স : 35 লিঙ্গ : পুৰুষ	FCM2090804 ফটো উপলব্ধ	989 নাম : ছিৰাতন নেছা পিতাৰ নাম : হবিবৰ বহমান ঘৰ নং : 929 বয়স : 30 লিঙ্গ : মহিলা	FCM0331884 ফটো উপলব্ধ	990 নাম : চন্দ্ৰ ভান স্বামীৰ নাম : ৰফিকুল ইছলাম ঘৰ নং : 727 বয়স : 22 লিঙ্গ : মহিলা	FCM2298016 ফটো উপলব্ধ



991 নাম : নসিব আলি পিতাৰ নাম: আজগৰ ঘৰ নং : ৭২৮ বয়স : 69 লিঙ্গ : পুৰুষ	FCM2090815 ফটো উপলব্ধ	992 নাম : আন্না খাতুন স্বামীৰ নাম: নসিব আলী ঘৰ নং : ৭২৮ বয়স : 65 লিঙ্গ : মহিলা	FCM2090826 ফটো উপলব্ধ	993 নাম : ছামিৰণ স্বামীৰ নাম: গিয়াছুদ্দিন ঘৰ নং : ৭২৮ বয়স : 40 লিঙ্গ : মহিলা	FCM2090848 ফটো উপলব্ধ
994 নাম : গিয়াছুদ্দিন পিতাৰ নাম: নসিব আলী ঘৰ নং : ৭২৮ বয়স : 40 লিঙ্গ : পুৰুষ	FCM2090837 ফটো উপলব্ধ	995 নাম : আনাৰ আলী পিতাৰ নাম: নসিব আলী ঘৰ নং : ৭২৮ বয়স : 37 লিঙ্গ : পুৰুষ	FCM2090859 ফটো উপলব্ধ	996 নাম : আইজুদ্দিন আলী পিতাৰ নাম: নসিব আলী ঘৰ নং : ৭২৮ বয়স : 34 লিঙ্গ : পুৰুষ	FCM2092811 ফটো উপলব্ধ
997 নাম : মমতাজ বেগম স্বামীৰ নাম: আনাৰ আলী ঘৰ নং : ৭২৮ বয়স : 32 লিঙ্গ : মহিলা	FCM2092800 ফটো উপলব্ধ	998 নাম : বাবিয়া খাতুন স্বামীৰ নাম: আইজুদ্দিন আলী ঘৰ নং : ৭২৮ বয়স : 30 লিঙ্গ : মহিলা	FCM2092822 ফটো উপলব্ধ	999 নাম : আলিমুদ্দিন আহমেদ পিতাৰ নাম: নসিব আলী ঘৰ নং : 728 বয়স : 29 লিঙ্গ : পুৰুষ	FCM0193169 ফটো উপলব্ধ
1000 নাম : ছাজাহান আলি পিতাৰ নাম: শহৰ আলি ঘৰ নং : ৭২৮ বয়স : 26 লিঙ্গ : পুৰুষ	FCM0354878 ফটো উপলব্ধ	1001 নাম : আজিজুল হক পিতাৰ নাম: নসিব আলী ঘৰ নং : 728 বয়স : 23 লিঙ্গ : পুৰুষ	FCM0704411 ফটো উপলব্ধ	1002 নাম : শাহিনুৰ আলী পিতাৰ নাম: গিয়াছুদ্দিন ঘৰ নং : ৭২৮ বয়স : 19 লিঙ্গ : পুৰুষ	ECF0250621 ফটো উপলব্ধ
1003 নাম : জামালউদ্দিন পিতাৰ নাম: আব্দুল হামিদ ঘৰ নং : ৭২৯ বয়স : 50 লিঙ্গ : পুৰুষ	FCM2090882 ফটো উপলব্ধ	1004 নাম : আবিদা খাতুন স্বামীৰ নাম: জামালুদ্দিন ঘৰ নং : ৭২৯ বয়স : 43 লিঙ্গ : মহিলা	FCM2090893 ফটো উপলব্ধ	1005 নাম : আজিজুৰ বহমান পিতাৰ নাম: জামালউদ্দিন ঘৰ নং : 729 বয়স : 23 লিঙ্গ : পুৰুষ	FCM0702753 ফটো উপলব্ধ
1006 নাম : আমিৰুল হুছেইন পিতাৰ নাম: জামালউদ্দিন ঘৰ নং : 729 বয়স : 22 লিঙ্গ : পুৰুষ	FCM1591965 ফটো উপলব্ধ	1007 নাম : আব্দুল হামিদ পিতাৰ নাম: কলিমুদ্দিন ঘৰ নং : ৭৩০ বয়স : 69 লিঙ্গ : পুৰুষ	FCM2090860 ফটো উপলব্ধ	1008 নাম : ভান স্বামীৰ নাম: আব্দুল হামিদ ঘৰ নং : ৭৩০ বয়স : 60 লিঙ্গ : মহিলা	FCM2090871 ফটো উপলব্ধ
1009 নাম : চবেৰ আলি পিতাৰ নাম: আব্দুল হামিদ ঘৰ নং : ৭৩০ বয়স : 44 লিঙ্গ : পুৰুষ	FCM2090906 ফটো উপলব্ধ	1010 নাম : আয়নাল হক পিতাৰ নাম: আব্দুল হামিদ ঘৰ নং : ৭৩০ বয়স : 42 লিঙ্গ : পুৰুষ	FCM2090928 ফটো উপলব্ধ	1011 নাম : সুৰজ আলি পিতাৰ নাম: আব্দুল হামিদ ঘৰ নং : ৭৩০ বয়স : 40 লিঙ্গ : পুৰুষ	FCM2090940 ফটো উপলব্ধ
1012 নাম : খোদেজা বেগম স্বামীৰ নাম: ছবেৰ ঘৰ নং : ৭৩০ বয়স : 40 লিঙ্গ : মহিলা	FCM2090917 ফটো উপলব্ধ	1013 নাম : কহিনুৰ বেগম স্বামীৰ নাম: শাহজাহান ঘৰ নং : ৭৩০ বয়স : 40 লিঙ্গ : মহিলা	FCM2090939 ফটো উপলব্ধ	1014 নাম : হালিমা খাতুন পিতাৰ নাম: আব্দুল হামিদ ঘৰ নং : ৭৩০ বয়স : 39 লিঙ্গ : মহিলা	FCM2090962 ফটো উপলব্ধ
1015 নাম : আবুল হুছেইন পিতাৰ নাম: আব্দুল হামিদ ঘৰ নং : ৭৩০ বয়স : 35 লিঙ্গ : পুৰুষ	FCM2090951 ফটো উপলব্ধ	1016 নাম : শূয়াগী খাতুন স্বামীৰ নাম: আবুল হুছেইন ঘৰ নং : ৭৩০ বয়স : 31 লিঙ্গ : মহিলা	FCM0231589 ফটো উপলব্ধ	1017 নাম : আব্দুল মজিদ পিতাৰ নাম: কলিমুদ্দিন ঘৰ নং : ৭৩১ বয়স : 61 লিঙ্গ : পুৰুষ	FCM2090973 ফটো উপলব্ধ
1018 নাম : অযুফা খাতুন স্বামীৰ নাম: সুৰজ আলি ঘৰ নং : ৭৩১ বয়স : 39 লিঙ্গ : মহিলা	FCM2090995 ফটো উপলব্ধ	1019 নাম : ফিৰোজ আলী পিতাৰ নাম: আব্দুল মজিদ ঘৰ নং : ৭৩১ বয়স : 39 লিঙ্গ : পুৰুষ	FCM2091001 ফটো উপলব্ধ	1020 নাম : ছাহেৰা খাতুন স্বামীৰ নাম: ফিৰোজ আলি ঘৰ নং : ৭৩১ বয়স : 35 লিঙ্গ : মহিলা	FCM2091012 ফটো উপলব্ধ



1021 নাম : ছাদাম হুছেইন পিতাৰ নাম: আব্দুল মজিদ ঘৰ নং : 731 বয়স : 24 লিঙ্গ : পুৰুষ	ECF0354639 ফটো উপলব্ধ	1022 নাম : আছমা খাতুন স্বামীৰ নাম: ছাদাম হুছেইন ঘৰ নং : 731 বয়স : 19 লিঙ্গ : মহিলা	ECF0354621 ফটো উপলব্ধ	1023 নাম : আহেৰ আলী পিতাৰ নাম: হাবান আলী ঘৰ নং : ৭৩২ বয়স : 56 লিঙ্গ : পুৰুষ	FCM2091045 ফটো উপলব্ধ
1024 নাম : অজফা খাতুন স্বামীৰ নাম: আহেৰ আলী ঘৰ নং : ৭৩২ বয়স : 54 লিঙ্গ : মহিলা	FCM2091056 ফটো উপলব্ধ	1025 নাম : নুৰমহম্মদ আলী পিতাৰ নাম: হাবান আলী ঘৰ নং : ৭৩২ বয়স : 52 লিঙ্গ : পুৰুষ	FCM2091067 ফটো উপলব্ধ	1026 নাম : আব্দুল কৰিম পিতাৰ নাম: হাবান আলী ঘৰ নং : ৭৩২ বয়স : 47 লিঙ্গ : পুৰুষ	FCM2091089 ফটো উপলব্ধ
1027 নাম : আন্বা খাতুন পিতাৰ নাম: হাবান আলী ঘৰ নং : ৭৩২ বয়স : 45 লিঙ্গ : মহিলা	FCM0333773 ফটো উপলব্ধ	1028 নাম : আব্দুল খালেক পিতাৰ নাম: হাবান আলী ঘৰ নং : ৭৩২ বয়স : 43 লিঙ্গ : পুৰুষ	FCM2091103 ফটো উপলব্ধ	1029 নাম : হাজিৰেন নেছা স্বামীৰ নাম: নুৰ মহম্মদ আলী ঘৰ নং : ৭৩২ বয়স : 43 লিঙ্গ : মহিলা	FCM2091078 ফটো উপলব্ধ
1030 নাম : সাহিদা খাতুন স্বামীৰ নাম: আব্দুল খালেক ঘৰ নং : ৭৩২ বয়স : 38 লিঙ্গ : মহিলা	FCM2091125 ফটো উপলব্ধ	1031 নাম : বাহাতন নেছা স্বামীৰ নাম: আব্দুল কৰিম ঘৰ নং : ৭৩২ বয়স : 36 লিঙ্গ : মহিলা	FCM2091034 ফটো উপলব্ধ	1032 নাম : ওয়াজেদ আলী পিতাৰ নাম: আহেৰ আলী ঘৰ নং : 732 বয়স : 35 লিঙ্গ : পুৰুষ	FCM0541243 ফটো উপলব্ধ
1033 নাম : হাফিজুৰ ৰহমান পিতাৰ নাম: নুৰ মহম্মদ আলী ঘৰ নং : ৭৩২ বয়স : 31 লিঙ্গ : পুৰুষ	FCM2092855 ফটো উপলব্ধ	1034 নাম : আছমা খাতুন স্বামীৰ নাম: ওয়াজেদ আলী ঘৰ নং : 732 বয়স : 30 লিঙ্গ : মহিলা	FCM0541227 ফটো উপলব্ধ	1035 নাম : সূৰ্য্য ভানু স্বামীৰ নাম: হাফিজুৰ ৰহমান ঘৰ নং : ৭৩২ বয়স : 27 লিঙ্গ : মহিলা	FCM0231597 ফটো উপলব্ধ
1036 নাম : জিয়াৰুল ইছলাম পিতাৰ নাম: নুৰমহম্মদ আলী ঘৰ নং : 732 বয়স : 23 লিঙ্গ : পুৰুষ	FCM0702738 ফটো উপলব্ধ	1037 নাম : হনফা খাতুন স্বামীৰ নাম: ওৱাহেদ আলী ঘৰ নং : ৭৩২ক বয়স : 62 লিঙ্গ : মহিলা	FCM2091147 ফটো উপলব্ধ	1038 নাম : আমেনা স্বামীৰ নাম: চাহাবউদ্দিন ঘৰ নং : ৭৩৩ বয়স : 72 লিঙ্গ : মহিলা	FCM2091169 ফটো উপলব্ধ
1039 নাম : আব্দুল হাই পিতাৰ নাম: আমিবুদ্দিন ঘৰ নং : ৭৩৩ বয়স : 59 লিঙ্গ : পুৰুষ	FCM2091170 ফটো উপলব্ধ	1040 নাম : জবেদা স্বামীৰ নাম: আব্দুল হাই ঘৰ নং : ৭৩৩ বয়স : 57 লিঙ্গ : মহিলা	FCM2091181 ফটো উপলব্ধ	1041 নাম : জাকীৰ পিতাৰ নাম: চাহাবুদ্দিন ঘৰ নং : ৭৩৩ বয়স : 41 লিঙ্গ : পুৰুষ	FCM2091192 ফটো উপলব্ধ
1042 নাম : আনাৰ আলী পিতাৰ নাম: চাহাবুদ্দিন ঘৰ নং : ৭৩৩ বয়স : 41 লিঙ্গ : পুৰুষ	FCM2091205 ফটো উপলব্ধ	1043 নাম : হামিদা বেগম স্বামীৰ নাম: জাকীৰ আলী ঘৰ নং : ৭৩৩ বয়স : 33 লিঙ্গ : মহিলা	FCM2091216 ফটো উপলব্ধ	1044 নাম : আমজাদ হুছেইন পিতাৰ নাম: ছাহাবউদ্দিন আহমেদ ঘৰ নং : ৭৩৩ বয়স : 32 লিঙ্গ : পুৰুষ	FCM2091238 ফটো উপলব্ধ
1045 নাম : ফুলেছা খাতুন স্বামীৰ নাম: আনাৰ আলী ঘৰ নং : ৭৩৩ বয়স : 32 লিঙ্গ : মহিলা	FCM2091249 ফটো উপলব্ধ	1046 নাম : আইজুদ্দিন আহমেদ পিতাৰ নাম: ছাহাবউদ্দিন আহমেদ ঘৰ নং : ৭৩৩ বয়স : 31 লিঙ্গ : পুৰুষ	FCM2091227 ফটো উপলব্ধ	1047 নাম : আনিছা খাতুন স্বামীৰ নাম: আমজাদ হুছেইন ঘৰ নং : ৭৩৩ বয়স : 30 লিঙ্গ : মহিলা	FCM2257310 ফটো উপলব্ধ
1048 নাম : হাছিনা বেগম স্বামীৰ নাম: আইজুদ্দিন আহমেদ ঘৰ নং : 733 বয়স : 29 লিঙ্গ : মহিলা	FCM0457317 ফটো উপলব্ধ	1049 নাম : জাফৰ আলী পিতাৰ নাম: আব্দুল হাই ঘৰ নং : 733 বয়স : 26 লিঙ্গ : পুৰুষ	FCM1182021 ফটো উপলব্ধ	1050 নাম : বাবুল আলী পিতাৰ নাম: আব্দুল মজিদ ঘৰ নং : ৭৩৬ বয়স : 37 লিঙ্গ : পুৰুষ	FCM2091272 ফটো উপলব্ধ



1051 নাম : জৰিনা স্বামীৰ নাম: জয়নাল আবদীন ঘৰ নং : ৭৩৭ বয়স : 77 লিঙ্গ : মহিলা	FCM2091294 ফটো উপলব্ধ	1052 নাম : জহৰ আলী পিতাৰ নাম: জয়নাল আবদীন ঘৰ নং : ৭৩৭ বয়স : 59 লিঙ্গ : পুৰুষ	FCM2091307 ফটো উপলব্ধ	1053 নাম : আয়শা খাতুন পিতাৰ নাম: জয়নাল ঘৰ নং : ৭৩৭ বয়স : 55 লিঙ্গ : মহিলা	FCM2091341 ফটো উপলব্ধ
1054 নাম : ছাহেৰা স্বামীৰ নাম: জহৰ আলী ঘৰ নং : ৭৩৭ বয়স : 54 লিঙ্গ : মহিলা	FCM2091318 ফটো উপলব্ধ	1055 নাম : মোজামেল পিতাৰ নাম: জয়নাল ঘৰ নং : ৭৩৭ বয়স : 51 লিঙ্গ : পুৰুষ	FCM2091329 ফটো উপলব্ধ	1056 নাম : আচমা খাতুন স্বামীৰ নাম: মোজামেল ঘৰ নং : ৭৩৭ বয়স : 47 লিঙ্গ : মহিলা	FCM2091330 ফটো উপলব্ধ
1057 নাম : জুব্বাৰ আলী পিতাৰ নাম: জহৰ আলী ঘৰ নং : ৭৩৭ বয়স : 43 লিঙ্গ : পুৰুষ	FCM2091374 ফটো উপলব্ধ	1058 নাম : আয়তুল্লা মাতৃৰ নাম: ছাবেদ আলী ঘৰ নং : ৭৩৭ বয়স : 41 লিঙ্গ : পুৰুষ	FCM2091352 ফটো উপলব্ধ	1059 নাম : ময়ূৰী স্বামীৰ নাম: আয়তুল্লা ঘৰ নং : ৭৩৭ বয়স : 39 লিঙ্গ : মহিলা	FCM2091363 ফটো উপলব্ধ
1060 নাম : ৰাছিদা বেগন স্বামীৰ নাম: জুব্বাৰ ঘৰ নং : ৭৩৭ বয়স : 39 লিঙ্গ : মহিলা	FCM2091385 ফটো উপলব্ধ	1061 নাম : জংছেৰ পিতাৰ নাম: জহৰ ঘৰ নং : ৭৩৭ বয়স : 38 লিঙ্গ : পুৰুষ	FCM2091396 ফটো উপলব্ধ	1062 নাম : জয়মন নেছা স্বামীৰ নাম: আচমত আলী ঘৰ নং : ৭৩৭ক বয়স : 36 লিঙ্গ : মহিলা	FCM0330431 ফটো উপলব্ধ
1063 নাম : চমত আলি পিতাৰ নাম: জয়নাল আৰদিন ঘৰ নং : 737 বয়স : 34 লিঙ্গ : পুৰুষ	FCM0194035 ফটো উপলব্ধ	1064 নাম : হাসমত আলি পিতাৰ নাম: জয়নাল আদিন ঘৰ নং : 737 বয়স : 33 লিঙ্গ : পুৰুষ	FCM0194076 ফটো উপলব্ধ	1065 নাম : জাহাবস্ক পিতাৰ নাম: মজিবৰ ৰহমান ঘৰ নং : 737 বয়স : 32 লিঙ্গ : পুৰুষ	FCM0194068 ফটো উপলব্ধ
1066 নাম : মুনচৈৰ আলী পিতাৰ নাম: জহৰ আলী ঘৰ নং : ৭৩৭ বয়স : 32 লিঙ্গ : পুৰুষ	FCM2092979 ফটো উপলব্ধ	1067 নাম : শকিতন নেছা স্বামীৰ নাম: জংছেৰ ঘৰ নং : 737 বয়স : 32 লিঙ্গ : মহিলা	FCM0651745 ফটো উপলব্ধ	1068 নাম : আলিয়া বেগম স্বামীৰ নাম: হাসমত আলী ঘৰ নং : ৭৩৭ বয়স : 31 লিঙ্গ : মহিলা	FCM0333732 ফটো উপলব্ধ
1069 নাম : আলেকজান নেছা স্বামীৰ নাম: মুনছেৰ আলী ঘৰ নং : 737 বয়স : 31 লিঙ্গ : মহিলা	FCM2308971 ফটো উপলব্ধ	1070 নাম : সংচৈৰ আলী পিতাৰ নাম: জহৰ আলী ঘৰ নং : ৭৩৭ বয়স : 30 লিঙ্গ : পুৰুষ	FCM2092980 ফটো উপলব্ধ	1071 নাম : ৰবিয়াল হুছেন পিতাৰ নাম: মজিবৰ ৰহমান ঘৰ নং : ৭৩৭ক বয়স : 28 লিঙ্গ : পুৰুষ	FCM0330480 ফটো উপলব্ধ
1072 নাম : আইনাল হক মাতৃৰ নাম: আয়শা - ঘৰ নং : ৭৩৭ বয়স : 28 লিঙ্গ : পুৰুষ	FCM0330514 ফটো উপলব্ধ	1073 নাম : মফিদা বেগম স্বামীৰ নাম: আইনাল হক ঘৰ নং : ৭৩৭ বয়স : 26 লিঙ্গ : মহিলা	FCM0324384 ফটো উপলব্ধ	1074 নাম : হাবিজা খাতুন পিতাৰ নাম: মোজামেল ঘৰ নং : 737 বয়স : 26 লিঙ্গ : মহিলা	FCM1167071 ফটো উপলব্ধ
1075 নাম : ফুলেচা খাতুন স্বামীৰ নাম: ৰবিয়াল হুছেইন ঘৰ নং : 737ক বয়স : 26 লিঙ্গ : মহিলা	FCM1574508 ফটো উপলব্ধ	1076 নাম : হাজেৰা খাতুন স্বামীৰ নাম: আয়তুল্লা ঘৰ নং : ৭৩৭ক বয়স : 30 লিঙ্গ : মহিলা	FCM0355628 ফটো উপলব্ধ	1077 নাম : জায়েদা খাতুন স্বামীৰ নাম: মজিবৰ ৰহমান ঘৰ নং : ৭৩৭ক বয়স : 42 লিঙ্গ : মহিলা	FCM2091409 ফটো উপলব্ধ
1078 নাম : নুৰমহাম্মদ আলী পিতাৰ নাম: জংসৈৰ সৈখ ঘৰ নং : ৭৩৮ বয়স : 67 লিঙ্গ : পুৰুষ	FCM2091421 ফটো উপলব্ধ	1079 নাম : সৰফুল স্বামীৰ নাম: নুৰমহাম্মদ ঘৰ নং : ৭৩৮ বয়স : 59 লিঙ্গ : মহিলা	FCM2091432 ফটো উপলব্ধ	1080 নাম : বাহাতন স্বামীৰ নাম: আহমত ঘৰ নং : ৭৪০ বয়স : 92 লিঙ্গ : মহিলা	FCM2091454 ফটো উপলব্ধ



1081 নাম : জহিৰুদ্দিন পিতাৰ নাম: আহমত ঘৰ নং : ৭৪০ বয়স : 67 লিঙ্গ : পুৰুষ	FCM2091465 ফটো উপলব্ধ	1082 নাম : হুনাফা স্বামীৰ নাম: জহিৰুদ্দিন ঘৰ নং : ৭৪০ বয়স : 57 লিঙ্গ : মহিলা	FCM2091476 ফটো উপলব্ধ	1083 নাম : বহিজ পিতাৰ নাম: আহমত ঘৰ নং : ৭৪০ বয়স : 47 লিঙ্গ : পুৰুষ	FCM2091487 ফটো উপলব্ধ
1084 নাম : আচমা খাতুন স্বামীৰ নাম: বহিজ ঘৰ নং : ৭৪০ বয়স : 44 লিঙ্গ : মহিলা	FCM2091498 ফটো উপলব্ধ	1085 নাম : খালেক আলী পিতাৰ নাম: আহমত ঘৰ নং : ৭৪০ বয়স : 43 লিঙ্গ : পুৰুষ	FCM2091501 ফটো উপলব্ধ	1086 নাম : মহবুদ্দিন পিতাৰ নাম: আচমত আলী ঘৰ নং : ৭৪০ বয়স : 42 লিঙ্গ : পুৰুষ	FCM2091545 ফটো উপলব্ধ
1087 নাম : মনোৱাৰা স্বামীৰ নাম: খালেক ঘৰ নং : ৭৪০ বয়স : 41 লিঙ্গ : মহিলা	FCM2091512 ফটো উপলব্ধ	1088 নাম : হালেমা খাতুন স্বামীৰ নাম: মহবুদ্দিন ঘৰ নং : ৭৪০ বয়স : 39 লিঙ্গ : মহিলা	FCM2091534 ফটো উপলব্ধ	1089 নাম : মালেক আলী পিতাৰ নাম: আহমত ঘৰ নং : ৭৪০ বয়স : 37 লিঙ্গ : পুৰুষ	FCM2091523 ফটো উপলব্ধ
1090 নাম : আনোৱাৰ হুচেন পিতাৰ নাম: আচমত আলী ঘৰ নং : ৭৪০ বয়স : 33 লিঙ্গ : পুৰুষ	FCM2092946 ফটো উপলব্ধ	1091 নাম : আবেদা খাতুন স্বামীৰ নাম: মালেক আলী ঘৰ নং : ৭৪০ বয়স : 32 লিঙ্গ : মহিলা	FCM2092888 ফটো উপলব্ধ	1092 নাম : মালেকা খাতুন স্বামীৰ নাম: আনোৱাৰ হুচেন ঘৰ নং : ৭৪০ বয়স : 29 লিঙ্গ : মহিলা	FCM2257138 ফটো উপলব্ধ
1093 নাম : আজাদ আলী পিতাৰ নাম: জহিৰুদ্দিন আলী ঘৰ নং : 740 বয়স : 25 লিঙ্গ : পুৰুষ	FCM0594820 ফটো উপলব্ধ	1094 নাম : ইয়াছমিনা খাতুন স্বামীৰ নাম: আমজাদ আলী ঘৰ নং : 740 বয়স : 25 লিঙ্গ : মহিলা	ECF0077230 ফটো উপলব্ধ	1095 নাম : আমজাদ আলী পিতাৰ নাম: জহিৰুদ্দিন আলী ঘৰ নং : 740 বয়স : 22 লিঙ্গ : পুৰুষ	ECF0009258 ফটো উপলব্ধ
1096 নাম : হাসমত আলি পিতাৰ নাম: কছেৰ আলী ঘৰ নং : ৭৪১ বয়স : 62 লিঙ্গ : পুৰুষ	FCM2091578 ফটো উপলব্ধ	1097 নাম : আচিয়া স্বামীৰ নাম: হাসমত ঘৰ নং : ৭৪১ বয়স : 59 লিঙ্গ : মহিলা	FCM2091589 ফটো উপলব্ধ	1098 নাম : চাবান আলী পিতাৰ নাম: কছেৰ আলী ঘৰ নং : ৭৪১ বয়স : 45 লিঙ্গ : পুৰুষ	FCM2091590 ফটো উপলব্ধ
1099 নাম : ছানোৱাৰা বেগম স্বামীৰ নাম: চাবান আলী ঘৰ নং : ৭৪১ বয়স : 43 লিঙ্গ : মহিলা	FCM2091603 ফটো উপলব্ধ	1100 নাম : হাচিনা খাতুন পিতাৰ নাম: হাসমত আলি ঘৰ নং : ৭৪১ বয়স : 28 লিঙ্গ : মহিলা	FCM0356246 ফটো উপলব্ধ	1101 নাম : মিছিবন স্বামীৰ নাম: শুকুৰ আলি ঘৰ নং : ৭৪২ বয়স : 50 লিঙ্গ : মহিলা	FCM2091636 ফটো উপলব্ধ
1102 নাম : ইউছব আলি পিতাৰ নাম: সিৰাজ আলী ঘৰ নং : ৭৪২ বয়স : 37 লিঙ্গ : পুৰুষ	FCM2091658 ফটো উপলব্ধ	1103 নাম : জেছমিনা খাতুন স্বামীৰ নাম: ইনুছ আলী ঘৰ নং : ৭৪২ বয়স : 31 লিঙ্গ : মহিলা	FCM0333690 ফটো উপলব্ধ	1104 নাম : ইনুছ আলী পিতাৰ নাম: সিৰাজ আলী ঘৰ নং : ৭৪২ বয়স : 28 লিঙ্গ : পুৰুষ	FCM0335455 ফটো উপলব্ধ
1105 নাম : ছকিনা খাতুন স্বামীৰ নাম: জসমত আলী ঘৰ নং : 742 বয়স : 22 লিঙ্গ : মহিলা	FCM1834449 ফটো উপলব্ধ	1106 নাম : তাকমিনা খাতুন পিতাৰ নাম: শুকুৰ আলী ঘৰ নং : ৭৪২ বয়স : 21 লিঙ্গ : মহিলা	FCM2292407 ফটো উপলব্ধ	# 1107 নাম : হাফিজুৰ ৰহমান পিতাৰ নাম: শুকুৰ আলী ঘৰ নং : ৭৪২ বয়স : 19 লিঙ্গ : পুৰুষ	ECF0250613 ফটো উপলব্ধ
1108 নাম : ইছমাইল পিতাৰ নাম: হুনাফা ঘৰ নং : ৭৪৩ বয়স : 53 লিঙ্গ : পুৰুষ	FCM2091669 ফটো উপলব্ধ	1109 নাম : ওমৰ আলি পিতাৰ নাম: ইছমাইল ঘৰ নং : ৭৪৩ বয়স : 27 লিঙ্গ : পুৰুষ	FCM0356337 ফটো উপলব্ধ	1110 নাম : হাফিজা খাতুন স্বামীৰ নাম: ওমৰ আলী ঘৰ নং : 743 বয়স : 27 লিঙ্গ : মহিলা	FCM1878552 ফটো উপলব্ধ



1111 নাম : কিন আলী পিতাৰ নাম: ইছমাইল ঘৰ নং : 743 বয়স : 26 লিঙ্গ : পুৰুষ	FCM1878594 ফটো উপলব্ধ	1112 নাম : হবিবৰ বহমান পিতাৰ নাম: ছুনু মণ্ডল ঘৰ নং : 988 বয়স : 71 লিঙ্গ : পুৰুষ	FCM2091692 ফটো উপলব্ধ	1113 নাম : সুন্দৰী স্বামীৰ নাম: হবিবৰ বহমান ঘৰ নং : 988 বয়স : 66 লিঙ্গ : মহিলা	FCM2091705 ফটো উপলব্ধ
1114 নাম : সুজাব আলি পিতাৰ নাম: হবিবৰ বহমান ঘৰ নং : 744 বয়স : 31 লিঙ্গ : পুৰুষ	FCM0195248 ফটো উপলব্ধ	1115 নাম : ছাজিদা বেগম স্বামীৰ নাম: সুজাব ঘৰ নং : 744 বয়স : 25 লিঙ্গ : মহিলা	ECF0058230 ফটো উপলব্ধ	1116 নাম : ৰবিউল হুছেইন পিতাৰ নাম: হবিবৰ বহমান ঘৰ নং : 744 বয়স : 24 লিঙ্গ : পুৰুষ	ECF0055327 ফটো উপলব্ধ
1117 নাম : ৰফিকুল ইছলাম পিতাৰ নাম: হবিবৰ বহমান ঘৰ নং : 744 বয়স : 23 লিঙ্গ : পুৰুষ	ECF0054411 ফটো উপলব্ধ	1118 নাম : গুলজান বেগম স্বামীৰ নাম: কাশেম আলি ঘৰ নং : 985 বয়স : 79 লিঙ্গ : মহিলা	FCM2091727 ফটো উপলব্ধ	1119 নাম : কাবেল উদ্দিন পিতাৰ নাম: কাশেম আলি ঘৰ নং : 985 বয়স : 44 লিঙ্গ : পুৰুষ	FCM2091738 ফটো উপলব্ধ
1120 নাম : আজিবন স্বামীৰ নাম: কাবেল উদ্দিন ঘৰ নং : 985 বয়স : 39 লিঙ্গ : মহিলা	FCM2091749 ফটো উপলব্ধ	1121 নাম : আজিবৰ আলী পিতাৰ নাম: কাবেল উদ্দিন ঘৰ নং : 745 বয়স : 22 লিঙ্গ : পুৰুষ	FCM1590454 ফটো উপলব্ধ	1122 নাম : পঞ্চভানু স্বামীৰ নাম: শাহজাহান ঘৰ নং : 986 বয়স : 71 লিঙ্গ : মহিলা	FCM2091772 ফটো উপলব্ধ
1123 নাম : নূৰজাহান পিতাৰ নাম: শাহজাহান ঘৰ নং : 986 বয়স : 43 লিঙ্গ : মহিলা	FCM2091794 ফটো উপলব্ধ	1124 নাম : মনছেৰ আলি পিতাৰ নাম: শাহজাহান ঘৰ নং : 986 বয়স : 40 লিঙ্গ : পুৰুষ	FCM2091783 ফটো উপলব্ধ	1125 নাম : আমিৰন খাতুন স্বামীৰ নাম: মনছেৰ আলী ঘৰ নং : 746 বয়স : 37 লিঙ্গ : মহিলা	FCM0521195 ফটো উপলব্ধ
1126 নাম : ছাজিদা খাতুন মাতৃৰ নাম: পঞ্চভানু ঘৰ নং : 986 বয়স : 36 লিঙ্গ : মহিলা	FCM0334052 ফটো উপলব্ধ	1127 নাম : জাকিৰ হুছেইন মাতৃৰ নাম: নূৰ জাহান ঘৰ নং : 986 বয়স : 29 লিঙ্গ : পুৰুষ	FCM0334110 ফটো উপলব্ধ	1128 নাম : বেহেনা খাতুন স্বামীৰ নাম: জাকিৰ হুছেইন ঘৰ নং : 746 বয়স : 29 লিঙ্গ : মহিলা	FCM0702670 ফটো উপলব্ধ
1129 নাম : মজিবন বেওৱা স্বামীৰ নাম: আজাহাৰ ঘৰ নং : 989 বয়স : 77 লিঙ্গ : মহিলা	FCM2091807 ফটো উপলব্ধ	1130 নাম : জিৰাতন স্বামীৰ নাম: ৰৌচন ঘৰ নং : 988 বয়স : 59 লিঙ্গ : মহিলা	FCM2091829 ফটো উপলব্ধ	1131 নাম : আমিৰ পিতাৰ নাম: ৰৌচন ঘৰ নং : 988 বয়স : 45 লিঙ্গ : পুৰুষ	FCM2091830 ফটো উপলব্ধ
1132 নাম : আযনাছা পিতাৰ নাম: আমিৰ ঘৰ নং : 988 বয়স : 42 লিঙ্গ : মহিলা	FCM2091841 ফটো উপলব্ধ	1133 নাম : নূৰল হক পিতাৰ নাম: ৰৌচন ঘৰ নং : 988 বয়স : 42 লিঙ্গ : পুৰুষ	FCM2091852 ফটো উপলব্ধ	1134 নাম : মেহেৰুদ্দিন আহমেদ পিতাৰ নাম: ৰৌচন ঘৰ নং : 988 বয়স : 37 লিঙ্গ : পুৰুষ	FCM2091863 ফটো উপলব্ধ
1135 নাম : মছিবন নেছা স্বামীৰ নাম: নূৰল হক ঘৰ নং : 988 বয়স : 29 লিঙ্গ : মহিলা	FCM2257081 ফটো উপলব্ধ	1136 নাম : ৰাজীৱ আলি পিতাৰ নাম: ৰৌচন আলি ঘৰ নং : 988 বয়স : 28 লিঙ্গ : পুৰুষ	FCM0356436 ফটো উপলব্ধ	1137 নাম : বুৰফুলি বেগম স্বামীৰ নাম: ৰাজীৱ আলি ঘৰ নং : 988 বয়স : 27 লিঙ্গ : মহিলা	FCM0334821 ফটো উপলব্ধ
1138 নাম : জহুৰুল ইছলাম পিতাৰ নাম: ৰৌচন আলী ঘৰ নং : 988 বয়স : 26 লিঙ্গ : পুৰুষ	FCM0334300 ফটো উপলব্ধ	R 1139 নাম : ওহাব আলি পিতাৰ নাম: ইয়াজুদ্দিন ঘৰ নং : 950 বয়স : 57 লিঙ্গ : পুৰুষ	FCM2091909 ফটো উপলব্ধ	R 1140 নাম : নবিবন স্বামীৰ নাম: ওহাব ঘৰ নং : 950 বয়স : 52 লিঙ্গ : মহিলা	FCM2091910 ফটো উপলব্ধ



<p>S 1141 FCM0195958</p> <p>নাম : নূৰ ইছলাম পিতাৰ নাম: ওহাব আলি ঘৰ নং : 750 বয়স : 31 লিঙ্গ : পুৰুষ</p> <p>ফটো উপলব্ধ</p>	<p>S 1142 FCM1164292</p> <p>নাম : নূৰভান বেগম স্বামীৰ নাম: নূৰ ইছলাম ঘৰ নং : 750 বয়স : 30 লিঙ্গ : মহিলা</p> <p>ফটো উপলব্ধ</p>	<p>S 1143 FCM0335950</p> <p>নাম : বফিকুল ইছলাম পিতাৰ নাম: ওহাব আলি ঘৰ নং : 750 বয়স : 28 লিঙ্গ : পুৰুষ</p> <p>ফটো উপলব্ধ</p>
<p>S 1144 FCM0333914</p> <p>নাম : ছব্বৰ উদ্দিন পিতাৰ নাম: ওহাব আলি ঘৰ নং : 750 বয়স : 26 লিঙ্গ : পুৰুষ</p> <p>ফটো উপলব্ধ</p>	<p>1145 FCM2091954</p> <p>নাম : হাচেন আলি পিতাৰ নাম: জংশেৰ ঘৰ নং : 751 বয়স : 82 লিঙ্গ : পুৰুষ</p> <p>ফটো উপলব্ধ</p>	<p>1146 FCM2091965</p> <p>নাম : অচিৰন স্বামীৰ নাম: হাচেন ঘৰ নং : 751 বয়স : 64 লিঙ্গ : মহিলা</p> <p>ফটো উপলব্ধ</p>
<p>1147 FCM2091976</p> <p>নাম : আব্দুল ৰচিদ পিতাৰ নাম: হাচেন ঘৰ নং : 751 বয়স : 44 লিঙ্গ : পুৰুষ</p> <p>ফটো উপলব্ধ</p>	<p>1148 FCM2091987</p> <p>নাম : আনোৱাৰা স্বামীৰ নাম: আব্দুল ৰচিদ ঘৰ নং : 751 বয়স : 42 লিঙ্গ : মহিলা</p> <p>ফটো উপলব্ধ</p>	<p>1149 FCM2091998</p> <p>নাম : ৰহিম আলী পিতাৰ নাম: হাচেন ঘৰ নং : 751 বয়স : 38 লিঙ্গ : পুৰুষ</p> <p>ফটো উপলব্ধ</p>
<p>1150 FCM2092242</p> <p>নাম : মফিদুল ইছলাম পিতাৰ নাম: হাচেন আলী ঘৰ নং : 751 বয়স : 32 লিঙ্গ : পুৰুষ</p> <p>ফটো উপলব্ধ</p>	<p>1151 FCM2092468</p> <p>নাম : কোৰফুল নেছা স্বামীৰ নাম: ৰহিম আলী ঘৰ নং : 751 বয়স : 30 লিঙ্গ : মহিলা</p> <p>ফটো উপলব্ধ</p>	<p>1152 FCM0649053</p> <p>নাম : মফিদা খাতুন স্বামীৰ নাম: মফিদুল ইছলাম ঘৰ নং : 751 বয়স : 30 লিঙ্গ : মহিলা</p> <p>ফটো উপলব্ধ</p>
<p>1153 ECF0227926</p> <p>নাম : আইনাল হক পিতাৰ নাম: আব্দুল ৰচিদ ঘৰ নং : 751 বয়স : 29 লিঙ্গ : পুৰুষ</p> <p>ফটো উপলব্ধ</p>	<p>1154 FCM0520924</p> <p>নাম : বফিকুল ইছলাম পিতাৰ নাম: হাচেন আলি ঘৰ নং : 751 বয়স : 27 লিঙ্গ : পুৰুষ</p> <p>ফটো উপলব্ধ</p>	<p>1155 FCM0521534</p> <p>নাম : শহিদুল ইছলাম পিতাৰ নাম: হাচেন আলি ঘৰ নং : 751 বয়স : 26 লিঙ্গ : পুৰুষ</p> <p>ফটো উপলব্ধ</p>
<p>1156 ECF0227900</p> <p>নাম : জৰিনা খাতুন স্বামীৰ নাম: শহিদুল ইছলাম ঘৰ নং : 751 বয়স : 22 লিঙ্গ : মহিলা</p> <p>ফটো উপলব্ধ</p>	<p>D 1157 FCM2092026</p> <p>নাম : জামেলা বেওৱা স্বামীৰ নাম: খলিল ঘৰ নং : 752 বয়স : 77 লিঙ্গ : মহিলা</p> <p>ফটো উপলব্ধ</p>	<p>1158 FCM2092004</p> <p>নাম : জামাল আলি পিতাৰ নাম: খলিল ঘৰ নং : 752 বয়স : 52 লিঙ্গ : পুৰুষ</p> <p>ফটো উপলব্ধ</p>
<p>1159 FCM2092015</p> <p>নাম : খুদেজা স্বামীৰ নাম: জামাল ঘৰ নং : 752 বয়স : 42 লিঙ্গ : মহিলা</p> <p>ফটো উপলব্ধ</p>	<p>1160 FCM1182062</p> <p>নাম : আনোৱাৰা খাতুন পিতাৰ নাম: খলিল ৰহমান ঘৰ নং : 752 বয়স : 40 লিঙ্গ : মহিলা</p> <p>ফটো উপলব্ধ</p>	<p>1161 FCM2092082</p> <p>নাম : খোসবাৰ আলী পিতাৰ নাম: দুহা সেখ ঘৰ নং : 758ক বয়স : 71 লিঙ্গ : পুৰুষ</p> <p>ফটো উপলব্ধ</p>
<p>1162 FCM2092037</p> <p>নাম : ছোৰহাব আলি পিতাৰ নাম: সিৰাজ আলী ঘৰ নং : 758 বয়স : 64 লিঙ্গ : পুৰুষ</p> <p>ফটো উপলব্ধ</p>	<p>1163 FCM2092048</p> <p>নাম : জমিলা স্বামীৰ নাম: ছোৰহাব আলি ঘৰ নং : 758 বয়স : 54 লিঙ্গ : মহিলা</p> <p>ফটো উপলব্ধ</p>	<p>1164 FCM2092059</p> <p>নাম : জমিৰ আলী পিতাৰ নাম: ছোৰহাব আলি ঘৰ নং : 758 বয়স : 37 লিঙ্গ : পুৰুষ</p> <p>ফটো উপলব্ধ</p>
<p>1165 FCM2092071</p> <p>নাম : ফুলমালা খাতুন স্বামীৰ নাম: জমিৰ আলী ঘৰ নং : 758 বয়স : 37 লিঙ্গ : মহিলা</p> <p>ফটো উপলব্ধ</p>	<p>1166 FCM2092060</p> <p>নাম : ছমিৰ আলী পিতাৰ নাম: ছোৰহাব আলী ঘৰ নং : 758 বয়স : 36 লিঙ্গ : পুৰুষ</p> <p>ফটো উপলব্ধ</p>	<p>1167 FCM0322511</p> <p>নাম : কমলা খাতুন স্বামীৰ নাম: জাকিৰ হুছেইন ঘৰ নং : 758খ বয়স : 35 লিঙ্গ : মহিলা</p> <p>ফটো উপলব্ধ</p>
<p>1168 FCM2092866</p> <p>নাম : মাহমুদা খাতুন স্বামীৰ নাম: শাবান আলী ঘৰ নং : 758 বয়স : 31 লিঙ্গ : মহিলা</p> <p>ফটো উপলব্ধ</p>	<p>1169 FCM0196238</p> <p>নাম : মোল্লিকা বেগম স্বামীৰ নাম: তাইজুদ্দিন ঘৰ নং : 754খ বয়স : 29 লিঙ্গ : মহিলা</p> <p>ফটো উপলব্ধ</p>	<p>1170 FCM0196246</p> <p>নাম : মমতা বেগম স্বামীৰ নাম: ছংমিৰ আলি ঘৰ নং : 754 বয়স : 29 লিঙ্গ : মহিলা</p> <p>ফটো উপলব্ধ</p>

1171 নাম : ছৰজ আলী পিতাৰ নাম: ছোৰহাব আলী ঘৰ নং : 754 বয়স : 28 লিঙ্গ : পুৰুষ	FCM0601369 ফটো উপলব্ধ	1172 নাম : ইছুব আলী পিতাৰ নাম: ছোৱাহান আলী ঘৰ নং : ৭৫৪খ বয়স : 26 লিঙ্গ : পুৰুষ	FCM0322552 ফটো উপলব্ধ	1173 নাম : ছালিমন নেছা স্বামীৰ নাম: সৰজ আলী ঘৰ নং : 754 বয়স : 26 লিঙ্গ : মহিলা	FCM0674804 ফটো উপলব্ধ
1174 নাম : ফিৰোজ আলী পিতাৰ নাম: ছোৰহাব আলী ঘৰ নং : ৭৫৪ বয়স : 21 লিঙ্গ : পুৰুষ	FCM2292423 ফটো উপলব্ধ	1175 নাম : ইউচুফ আলি পিতাৰ নাম: খোসবাৰ আলি ঘৰ নং : ৭৫৪ক বয়স : 26 লিঙ্গ : পুৰুষ	FCM0357046 ফটো উপলব্ধ	1176 নাম : মফিদুল আলী পিতাৰ নাম: খোসবাৰ আলী ঘৰ নং : 754ক বয়স : 23 লিঙ্গ : পুৰুষ	FCM1868405 ফটো উপলব্ধ
1177 নাম : ময়জুদ্দিন পিতাৰ নাম: ছোৱাহান আলি ঘৰ নং : 754খ বয়স : 29 লিঙ্গ : পুৰুষ	FCM0196196 ফটো উপলব্ধ	1178 নাম : ছোৱাহান আলী পিতাৰ নাম: চহৰ আলীবেপাৰী ঘৰ নং : ৭৫৪খ বয়স : 67 লিঙ্গ : পুৰুষ	FCM2092139 ফটো উপলব্ধ	1179 নাম : ছামিৰণ স্বামীৰ নাম: খোসবাৰ আলী ঘৰ নং : ৭৫৪ক বয়স : 59 লিঙ্গ : মহিলা	FCM2092093 ফটো উপলব্ধ
1180 নাম : জামিৰণ নেচা স্বামীৰ নাম: ছোৱাহান আলী ঘৰ নং : ৭৫৪খ বয়স : 59 লিঙ্গ : মহিলা	FCM2092140 ফটো উপলব্ধ	1181 নাম : জাকিৰ হুছেইন পিতাৰ নাম: ছোৱাহান আলী ঘৰ নং : ৭৫৪খ বয়স : 41 লিঙ্গ : পুৰুষ	FCM2092151 ফটো উপলব্ধ	1182 নাম : ছামছুল আলম পিতাৰ নাম: খোসবাৰ আলী ঘৰ নং : ৭৫৪ক বয়স : 41 লিঙ্গ : পুৰুষ	FCM2092106 ফটো উপলব্ধ
1183 নাম : মাজেদা খাতুন স্বামীৰ নাম: ছামছুল আলম ঘৰ নং : ৭৫৪ক বয়স : 39 লিঙ্গ : মহিলা	FCM2092117 ফটো উপলব্ধ	1184 নাম : তাইজুদ্দিন পিতাৰ নাম: ছোৱাহান আলী ঘৰ নং : ৭৫৪খ বয়স : 38 লিঙ্গ : পুৰুষ	FCM2092162 ফটো উপলব্ধ	1185 নাম : শ্বাবান আলী পিতাৰ নাম: খোসবাৰ আলী ঘৰ নং : ৭৫৪ক বয়স : 34 লিঙ্গ : পুৰুষ	FCM2092128 ফটো উপলব্ধ
1186 নাম : আফতাপ উদ্দিন পিতাৰ নাম: আব্দুল ৰহিম ঘৰ নং : ৭৫৬ বয়স : 37 লিঙ্গ : পুৰুষ	FCM2092377 ফটো উপলব্ধ	1187 নাম : ছাহেৰা খাতুন স্বামীৰ নাম: আফতাপ উদ্দিন ঘৰ নং : ৭৫৬ বয়স : 35 লিঙ্গ : মহিলা	FCM2092388 ফটো উপলব্ধ	1188 নাম : ছাহেৰা খাতুন স্বামীৰ নাম: ছাদ্দাম হুছেইন ঘৰ নং : 756 বয়স : 24 লিঙ্গ : মহিলা	ECF0034389 ফটো উপলব্ধ
1189 নাম : লোকমান আলি পিতাৰ নাম: ছাত্তাৰ আলি ঘৰ নং : ৭৫৮ বয়স : 48 লিঙ্গ : পুৰুষ	FCM2092991 ফটো উপলব্ধ	1190 নাম : জাহানাৰা বেগম স্বামীৰ নাম: লোকমান আলী ঘৰ নং : ৭৫৮ বয়স : 46 লিঙ্গ : মহিলা	FCM2257230 ফটো উপলব্ধ	1191 নাম : জাহানুৰ ইছলাম পিতাৰ নাম: লোকমান আলী ঘৰ নং : ৭৫৮ বয়স : 32 লিঙ্গ : পুৰুষ	FCM2257503 ফটো উপলব্ধ
1192 নাম : শাহানুৰ আলী পিতাৰ নাম: লোকমান আলী ঘৰ নং : ৭৫৮ বয়স : 30 লিঙ্গ : পুৰুষ	FCM2257445 ফটো উপলব্ধ	1193 নাম : হালিমা খাতুন স্বামীৰ নাম: বাহৰুল ইছলাম ঘৰ নং : 758 বয়স : 28 লিঙ্গ : মহিলা	FCM0524991 ফটো উপলব্ধ	1194 নাম : জবেদা খাতুন স্বামীৰ নাম: জাহানুৰ ইছলাম ঘৰ নং : 758 বয়স : 19 লিঙ্গ : মহিলা	ECF0264531 ফটো উপলব্ধ
1195 নাম : হাবেজ আলী পিতাৰ নাম: আব্দুল আলী ঘৰ নং : ৭৫৯ বয়স : 35 লিঙ্গ : পুৰুষ	FCM2257229 ফটো উপলব্ধ	1196 নাম : আচমা খাতুন স্বামীৰ নাম: হাবেজ আলী ঘৰ নং : ৭৫৯ বয়স : 34 লিঙ্গ : মহিলা	FCM2257296 ফটো উপলব্ধ	1197 নাম : হাবেল আলী পিতাৰ নাম: আব্দুল আলী ঘৰ নং : ৭৫৯ বয়স : 33 লিঙ্গ : পুৰুষ	FCM2257207 ফটো উপলব্ধ
1198 নাম : ৰহিমা খাতুন স্বামীৰ নাম: হাবেল আলী ঘৰ নং : ৭৫৯ বয়স : 28 লিঙ্গ : মহিলা	FCM0231639 ফটো উপলব্ধ	1199 নাম : কুসুম ফুল স্বামীৰ নাম: আকবৰ আলী ঘৰ নং : ৭৬০ বয়স : 54 লিঙ্গ : মহিলা	FCM2257069 ফটো উপলব্ধ	1200 নাম : নবিৰ আলি পিতাৰ নাম: আকবৰ আলী ঘৰ নং : ৭৬০ বয়স : 29 লিঙ্গ : পুৰুষ	FCM2257285 ফটো উপলব্ধ



1201 নাম : চানমহমাদ পিতাৰ নাম: আকবৰ আলী ঘৰ নং : ৭৬০ বয়স : 26 লিঙ্গ : পুৰুষ	FCM0357608 ফটো উপলব্ধ	1202 নাম : লালমামুদ পিতাৰ নাম: আকবৰ আলী ঘৰ নং : 760 বয়স : 25 লিঙ্গ : পুৰুষ	ECF0356659 ফটো উপলব্ধ	1203 নাম : আৰফেজা খাতুন স্বামীৰ নাম: লালমামুদ ঘৰ নং : 760 বয়স : 19 লিঙ্গ : মহিলা	ECF0337840 ফটো উপলব্ধ
1204 নাম : মোহেজ আলী পিতাৰ নাম: মাইনুল হক ঘৰ নং : 770 বয়স : 23 লিঙ্গ : পুৰুষ	ECF0248005 ফটো উপলব্ধ	1205 নাম : হাজেৰা বেগম অন্যান্য: জাহাবস্ক ঘৰ নং : 737ক বয়স : 29 লিঙ্গ : মহিলা	FCM0194118 ফটো উপলব্ধ	S 1206 নাম : ছলেভান স্বামীৰ নাম: ফুকুৰুদ্দিন ঘৰ নং : এফচিএম1983728 বয়স : 39 লিঙ্গ : মহিলা	FCM1983728 ফটো উপলব্ধ
# 1207 নাম : ইনামুল হক পিতাৰ নাম: তাজেল আলী ঘৰ নং : 861 বয়স : 19 লিঙ্গ : পুৰুষ	ECF0377788 ফটো উপলব্ধ	# 1208 নাম : ওমৰ আলি পিতাৰ নাম: মহম্মদ আলী ঘৰ নং : 804 বয়স : 79 লিঙ্গ : পুৰুষ	FCM1981095 ফটো উপলব্ধ	# 1209 নাম : জৰিণা স্বামীৰ নাম: ওমৰ আলী ঘৰ নং : 804 বয়স : 69 লিঙ্গ : মহিলা	FCM1981108 ফটো উপলব্ধ
S 1210 নাম : আমুলি খাতুন পিতাৰ নাম: ওমৰ আলী ঘৰ নং : পীজ 313 ডলগাওঁ বয়স : 51 লিঙ্গ : মহিলা	FCM1981119 ফটো উপলব্ধ	S 1211 নাম : জমিৰ আলি পিতাৰ নাম: ওমৰ আলী ঘৰ নং : পীজ 313 ডলগাওঁ বয়স : 46 লিঙ্গ : পুৰুষ	FCM1981131 ফটো উপলব্ধ	# 1212 নাম : জৰিপউদ্দিন পিতাৰ নাম: ওমৰ আলী ঘৰ নং : 804 বয়স : 41 লিঙ্গ : পুৰুষ	FCM1981142 ফটো উপলব্ধ
S 1213 নাম : বামজান আলী পিতাৰ নাম: ইব্রাহিম আলী ঘৰ নং : পীজ 313 ডলগাওঁ বয়স : 23 লিঙ্গ : পুৰুষ	FCM2281525 ফটো উপলব্ধ				



1214	1	ECF0379578
নাম : ইজাতন নেছা পিতাৰ নাম : বাছেৰ আলী ঘৰ নং : 691 বয়স : 19 লিঙ্গ : মহিলা		ফটো উপলব্ধ

1215	1	ECF0385666
নাম : ছাহিদা খাতুন স্বামীৰ নাম : ছানিদুল হক ঘৰ নং : 626 বয়স : 19 লিঙ্গ : মহিলা		ফটো উপলব্ধ

1216	1	ECF0385823
নাম : হাফিজৰ বহমান পিতাৰ নাম : মহম্মদ আলী ঘৰ নং : 683 বয়স : 20 লিঙ্গ : পুৰুষ		ফটো উপলব্ধ



1217	1	ECF0392621
নাম : আছমা খাতুন স্বামীৰ নাম : হুছুব আলী ঘৰ নং : 680 বয়স : 20 লিঙ্গ : মহিলা		ফটো উপলব্ধ

1218	1	ECF0412866
নাম : হাফিজৰ বহমান পিতাৰ নাম : জামাল উদ্দিন ঘৰ নং : 627 বয়স : 18 লিঙ্গ : পুৰুষ		ফটো উপলব্ধ

## ভোটাৰৰ সাৰাংশ

## A) ভোটাৰৰ সংখ্যা

	তালিকাৰ প্ৰকাৰ	তালিকাৰ চিনাক্তকৰণ	ভোটাৰৰ সংখ্যা							
			পুৰুষ	মহিলা	ওয় লিঙ্গ	মুঠ				
I	মূল তালিকা	মূল তালিকা	বিশেষ সংশোধন, 2026 চনৰ পূৰ্বৰ 2025 চনৰ মূল তালিকাৰ লগত থকা সংযোজন সমূহ একত্ৰিতকৰন কৰা তালিকা।				612	601	0	1213
II	যোগ তালিকা	পৰিপূৰক 1	বিশেষ সংক্ষিপ্ত সংশোধন, 2026				1	2	0	3
		পৰিপূৰক 2	অনবিচ্ছিন্ন সংশোধন 2026				1	1	0	2
			মুঠ				2	3	0	5
III	বিয়োজন তালিকা	পৰিপূৰক 1	বিশেষ সংক্ষিপ্ত সংশোধন, 2026				19	20	0	39
		পৰিপূৰক 2	অনবিচ্ছিন্ন সংশোধন 2026				0	0	0	0
			মুঠ				19	20	0	39
IV	লিংগ ক্ষেত্ৰত পৰিবৰ্তনৰ বাবে পাৰ্থক্য					0	0	0	0	
এই সংশোধনৰ পিছত ভোটাৰ তালিকাত ভোটাৰৰ মুঠ সংখ্যা (I+II-III+IV)						595	584	0	1179	

## B) শুধৰনীৰ সংখ্যা

তালিকাৰ প্ৰকাৰ	তালিকাৰ চিনাক্তকৰণ	শুধৰনীৰ সংখ্যা
পৰিপূৰক 1	বিশেষ সংক্ষিপ্ত সংশোধন, 2026	20
পৰিপূৰক 2	অনবিচ্ছিন্ন সংশোধন 2026	0
	মুঠ	20

নিৰ্বাচক পঞ্জীয়ন বিষয়াৰ স্বাক্ষৰ

E-মূত, S-স্থানান্তৰিত/ বাসস্থান পৰিবৰ্তন, R-প্ৰতিলিপি, M-নিখোজ, Q-অযোগ্য