



ভোটাৰ তালিকা 2026 S03 অসম

বিধানসভা সমষ্টিৰ নম্বৰ, নাম আৰু সংৰক্ষণৰ স্থিতি : 51 - দলগাওঁ (সাধাৰণ)		খণ্ড নং : 338																			
এই বিধানসভা সমষ্টিত কোন সংসদীয় সমষ্টিৰ অন্তৰ্গত তাৰ নম্বৰ, নাম আৰু সংৰক্ষণ স্থিতি : 4 - দৰং-ওদালগুৰি (সাধাৰণ)																					
1. সংশোধনৰ বিৱৰণ																					
সংশোধনৰ বছৰ	2026	তালিকাৰ চিনাক্তকৰণ																			
ভিত্তি তাৰিখ	01-04-2026	বিশেষ সংশোধন, 2026 চনৰ পূৰ্বৰ 2025 চনৰ মূল তালিকাৰ লগত থকা সংযোজন সমূহ একত্ৰিতকৰণ কৰা তালিকা।																			
সংশোধনৰ প্ৰকাৰ	বিশেষ সংশোধন 2026																				
প্ৰকাশনৰ তাৰিখ	23-03-2026																				
2. খণ্ড আৰু ভোটগ্ৰহন কেন্দ্ৰৰ বিৱৰণ																					
খণ্ডৰ অন্তৰ্গত এলেকা সমূহৰ নম্বৰ আৰু নাম																					
1-ধৰিয়াইখাইটি(অংশ)	<table border="1" style="width: 100%; border-collapse: collapse;"> <tr> <td>মূল চহৰ/গাওঁ</td> <td>: ১নং ধৰিয়াখাটী</td> </tr> <tr> <td>ৱাৰ্ড নং</td> <td>:</td> </tr> <tr> <td>ডাকঘৰ</td> <td>: ধুলা</td> </tr> <tr> <td>পুলিচ থানা</td> <td>: ধুলা</td> </tr> <tr> <td>ব্লক</td> <td>: পূব মঙলদৈ (অংশ-২)</td> </tr> <tr> <td>ৰাজহ চক্ৰ</td> <td>: পূব মঙলদৈ</td> </tr> <tr> <td>জিলা</td> <td>: দৰং</td> </tr> <tr> <td>পিনকোড</td> <td>: 784146</td> </tr> </table>					মূল চহৰ/গাওঁ	: ১নং ধৰিয়াখাটী	ৱাৰ্ড নং	:	ডাকঘৰ	: ধুলা	পুলিচ থানা	: ধুলা	ব্লক	: পূব মঙলদৈ (অংশ-২)	ৰাজহ চক্ৰ	: পূব মঙলদৈ	জিলা	: দৰং	পিনকোড	: 784146
মূল চহৰ/গাওঁ	: ১নং ধৰিয়াখাটী																				
ৱাৰ্ড নং	:																				
ডাকঘৰ	: ধুলা																				
পুলিচ থানা	: ধুলা																				
ব্লক	: পূব মঙলদৈ (অংশ-২)																				
ৰাজহ চক্ৰ	: পূব মঙলদৈ																				
জিলা	: দৰং																				
পিনকোড	: 784146																				
3. ভোটগ্ৰহন কেন্দ্ৰৰ বিৱৰণ																					
ভোটগ্ৰহন কেন্দ্ৰৰ নম্বৰ আৰু নাম :	ভোটগ্ৰহন কেন্দ্ৰৰ প্ৰকাৰ (পুৰুষ/মহিলা/সাধাৰণ)		সাধাৰণ																		
338 - ধৰিয়াইখাইটি প্ৰাথমিক বিদ্যালয়(সোঁ)	খণ্ডৰ অন্তৰ্গত সহায়ক ভোটগ্ৰহন কেন্দ্ৰৰ সংখ্যা :		0																		
ভোটগ্ৰহন কেন্দ্ৰৰ ঠিকনা :	ধৰিয়াইখাইটি প্ৰাথমিক বিদ্যালয়, ৰুম-১, ধৰিয়াইখাইটি																				
4. ভোটাৰৰ সংখ্যা																					
আৰম্ভনি ক্ৰমিক নং	শেষ ক্ৰমিক নং	মুঠ ভোটাৰ																			
		পুৰুষ	মহিলা	৩য় লিঙ্গ	মুঠ																
1	963	528	377	0	905																

নিৰ্বাচক পঞ্জীয়ন বিষয়াৰ স্বাক্ষৰ

Nazri Naksha

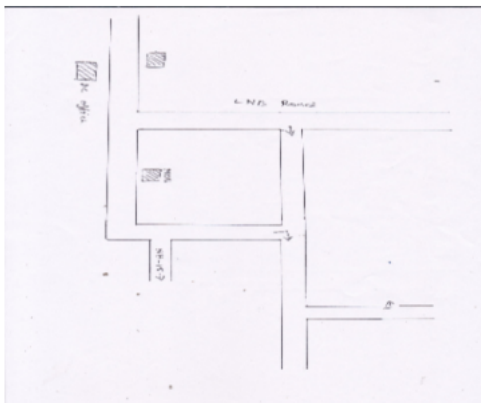

Google Map View



Polling Station Building Front View



ভোটগ্ৰহন কেন্দ্ৰৰ সন্মুখৰ দৃশ্য



Cad View

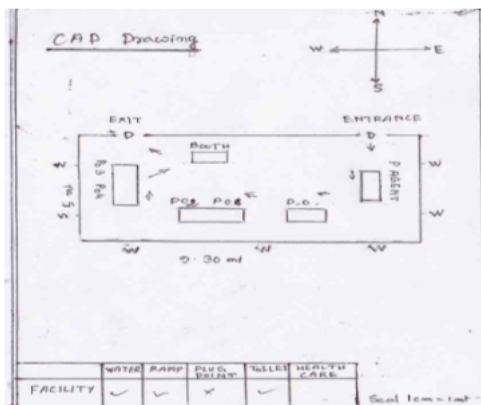

Key MAP View

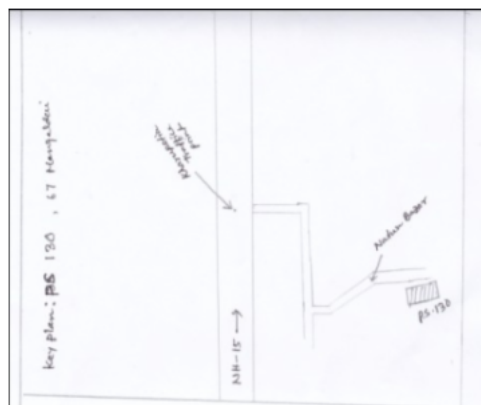



<p>E 1 FCM1994565</p> <p>নাম : মুকুট কলিতা পিতাৰ নাম: মধুৰাম কলিতা ঘৰ নং : 1 বয়স : 54 লিঙ্গ : পুৰুষ</p> <p>ফটো উপলব্ধ</p>	<p>2 FCM1994587</p> <p>নাম : দল কলিতা পিতাৰ নাম: মধুৰাম কলিতা ঘৰ নং : 1 বয়স : 46 লিঙ্গ : পুৰুষ</p> <p>ফটো উপলব্ধ</p>	<p>3 FCM1994576</p> <p>নাম : ক্ষীৰদা কলিতা স্বামীৰ নাম: মুকুট কলিতা ঘৰ নং : 1 বয়স : 42 লিঙ্গ : মহিলা</p> <p>ফটো উপলব্ধ</p>
<p>E 4 FCM1994598</p> <p>নাম : বিন কলিতা স্বামীৰ নাম: দল কলিতা ঘৰ নং : 1 বয়স : 40 লিঙ্গ : মহিলা</p> <p>ফটো উপলব্ধ</p>	<p>5 FCM1425214</p> <p>নাম : আবিৰন নেছা স্বামীৰ নাম: শহীদ আলী ঘৰ নং : 1 বয়স : 24 লিঙ্গ : মহিলা</p> <p>ফটো উপলব্ধ</p>	<p>6 FCM1994601</p> <p>নাম : দীপা কলিতা পিতাৰ নাম: তপেশ্বৰ কলিতা ঘৰ নং : 2 বয়স : 56 লিঙ্গ : পুৰুষ</p> <p>ফটো উপলব্ধ</p>
<p>7 FCM1994612</p> <p>নাম : পতুলী কলিতা স্বামীৰ নাম: দীপা কলিতা ঘৰ নং : 2 বয়স : 41 লিঙ্গ : মহিলা</p> <p>ফটো উপলব্ধ</p>	<p>E 8 FCM1994645</p> <p>নাম : আদ কলিতা পিতাৰ নাম: মতি কলিতা ঘৰ নং : 3 বয়স : 61 লিঙ্গ : পুৰুষ</p> <p>ফটো উপলব্ধ</p>	<p>9 FCM1994623</p> <p>নাম : মহনচন্দ্ৰ কলিতা পিতাৰ নাম: মতি কলিতা ঘৰ নং : 3 বয়স : 57 লিঙ্গ : পুৰুষ</p> <p>ফটো উপলব্ধ</p>
<p>E 10 FCM1994667</p> <p>নাম : অনন্ত কলিতা পিতাৰ নাম: মতি কলিতা ঘৰ নং : 3 বয়স : 48 লিঙ্গ : পুৰুষ</p> <p>ফটো উপলব্ধ</p>	<p>11 FCM1994656</p> <p>নাম : অলকা কলিতা স্বামীৰ নাম: ভদ্র কলিতা কলিতা ঘৰ নং : 3 বয়স : 47 লিঙ্গ : মহিলা</p> <p>ফটো উপলব্ধ</p>	<p>12 FCM1994634</p> <p>নাম : চম্পা কলিতা স্বামীৰ নাম: মোহন চন্দ্ৰ কলিতা ঘৰ নং : 3 বয়স : 44 লিঙ্গ : মহিলা</p> <p>ফটো উপলব্ধ</p>
<p>13 FCM2254719</p> <p>নাম : জয়শ্ৰী কলিতা স্বামীৰ নাম: অনন্ত কলিতা ঘৰ নং : 3 বয়স : 33 লিঙ্গ : মহিলা</p> <p>ফটো উপলব্ধ</p>	<p>14 FCM1994678</p> <p>নাম : কিৰিতি কলিতা পিতাৰ নাম: কাচিৰাম কলিতা ঘৰ নং : 8 বয়স : 66 লিঙ্গ : পুৰুষ</p> <p>ফটো উপলব্ধ</p>	<p>15 FCM1994689</p> <p>নাম : লক্ষ্মী কলিতা স্বামীৰ নাম: কিৰিতি কলিতা ঘৰ নং : 8 বয়স : 53 লিঙ্গ : মহিলা</p> <p>ফটো উপলব্ধ</p>
<p>16 FCM2268851</p> <p>নাম : ডিপ কলিতা পিতাৰ নাম: কিৰিতি কলিতা ঘৰ নং : 8 বয়স : 29 লিঙ্গ : পুৰুষ</p> <p>ফটো উপলব্ধ</p>	<p>E 17 FCM1994703</p> <p>নাম : মাহেন্দী কলিতা স্বামীৰ নাম: হেম কলিতা ঘৰ নং : 5 বয়স : 70 লিঙ্গ : মহিলা</p> <p>ফটো উপলব্ধ</p>	<p>18 FCM1994690</p> <p>নাম : অতুল কলিতা পিতাৰ নাম: হেম কলিতা ঘৰ নং : 5 বয়স : 52 লিঙ্গ : পুৰুষ</p> <p>ফটো উপলব্ধ</p>
<p>19 FCM1994714</p> <p>নাম : দেবেন কলিতা পিতাৰ নাম: হেম কলিতা ঘৰ নং : 5 বয়স : 46 লিঙ্গ : পুৰুষ</p> <p>ফটো উপলব্ধ</p>	<p>20 FCM1994725</p> <p>নাম : বিমলা কলিতা স্বামীৰ নাম: দেবেন কলিতা ঘৰ নং : 5 বয়স : 41 লিঙ্গ : মহিলা</p> <p>ফটো উপলব্ধ</p>	<p>E 21 FCM1994736</p> <p>নাম : ধনিৰাম কলিতা পিতাৰ নাম: বৰিধৰ কলিতা ঘৰ নং : 6 বয়স : 70 লিঙ্গ : পুৰুষ</p> <p>ফটো উপলব্ধ</p>
<p>22 FCM1994758</p> <p>নাম : কুশল কলিতা পিতাৰ নাম: ধনিৰাম কলিতা ঘৰ নং : 6 বয়স : 42 লিঙ্গ : পুৰুষ</p> <p>ফটো উপলব্ধ</p>	<p>23 FCM1994769</p> <p>নাম : ধ্ৰুৱ কলিতা পিতাৰ নাম: ধনিৰাম কলিতা ঘৰ নং : 6 বয়স : 39 লিঙ্গ : পুৰুষ</p> <p>ফটো উপলব্ধ</p>	<p>24 FCM1994792</p> <p>নাম : প্ৰহ্লাদ ডেকা পিতাৰ নাম: মিনাৰাম ডেকা ঘৰ নং : 8 বয়স : 51 লিঙ্গ : পুৰুষ</p> <p>ফটো উপলব্ধ</p>
<p>25 FCM1994805</p> <p>নাম : খৰ্গেশ্বৰ ডেকা স্বামীৰ নাম: প্ৰহ্লাদ ডেকা ঘৰ নং : 8 বয়স : 47 লিঙ্গ : মহিলা</p> <p>ফটো উপলব্ধ</p>	<p>26 FCM1994816</p> <p>নাম : অৰুন চন্দ্ৰ ডেকা পিতাৰ নাম: মিনাৰাম ডেকা ঘৰ নং : 8 বয়স : 61 লিঙ্গ : পুৰুষ</p> <p>ফটো উপলব্ধ</p>	<p>27 FCM1994827</p> <p>নাম : ৰীতা ডেকা স্বামীৰ নাম: অৰুন চন্দ্ৰ ডেকা ঘৰ নং : 8 বয়স : 49 লিঙ্গ : মহিলা</p> <p>ফটো উপলব্ধ</p>
<p>28 FCM1994838</p> <p>নাম : ডিমেশ্বৰ ডেকা পিতাৰ নাম: প্ৰভাত ডেকা ঘৰ নং : 9 বয়স : 51 লিঙ্গ : পুৰুষ</p> <p>ফটো উপলব্ধ</p>	<p>29 FCM1994849</p> <p>নাম : ক্ষীৰদা ডেকা স্বামীৰ নাম: ডিমেশ্বৰ ডেকা ঘৰ নং : 9 বয়স : 44 লিঙ্গ : মহিলা</p> <p>ফটো উপলব্ধ</p>	<p>30 FCM1994850</p> <p>নাম : পিংকী ডেকা পিতাৰ নাম: ডিমেশ্বৰ ডেকা ঘৰ নং : 9 বয়স : 37 লিঙ্গ : মহিলা</p> <p>ফটো উপলব্ধ</p>

বিধানসভা সমষ্টিৰ নম্বৰ আৰু নাম : 51-দলগাওঁ
অংশৰ নম্বৰ আৰু নাম : 1-ধৰিয়াইখাইটি(অংশ)

31 নাম : লিখেই ডেকা পিতাৰ নাম: তিলক ডেকা ঘৰ নং : ১০ বয়স : 56 লিঙ্গ : পুৰুষ	FCM1994883 ফটো উপলব্ধ	E 32 নাম : প্রসাদ ডেকা পিতাৰ নাম: কনক ডেকা ঘৰ নং : ১৩ বয়স : ৪৭ লিঙ্গ : পুৰুষ	FCM1994907 ফটো উপলব্ধ	E 33 নাম : উর্মিলা ডেকা স্বামীৰ নাম: প্রসাদ ডেকা ঘৰ নং : ১১ বয়স : 6১ লিঙ্গ : মহিলা	FCM1994918 ফটো উপলব্ধ
34 নাম : কুশল ডেকা পিতাৰ নাম: প্রসাদ ডেকা ঘৰ নং : ১২ বয়স : 51 লিঙ্গ : পুৰুষ	FCM1994929 ফটো উপলব্ধ	35 নাম : কনক ডেকা পিতাৰ নাম: চন্দ্ৰমল ডেকা ঘৰ নং : ১২ বয়স : 60 লিঙ্গ : পুৰুষ	FCM1994941 ফটো উপলব্ধ	36 নাম : মালতী ডেকা স্বামীৰ নাম: কনক ডেকা ঘৰ নং : ১২ বয়স : 51 লিঙ্গ : মহিলা	FCM1994952 ফটো উপলব্ধ
37 নাম : মৃদুল ডেকা পিতাৰ নাম: কনক ডেকা ঘৰ নং : ১৩ বয়স : 37 লিঙ্গ : পুৰুষ	FCM1994963 ফটো উপলব্ধ	38 নাম : প্রতিমা ডেকা স্বামীৰ নাম: প্রফুল্ল ডেকা ঘৰ নং : ১৩ বয়স : 55 লিঙ্গ : মহিলা	FCM1994974 ফটো উপলব্ধ	39 নাম : শিশুৰাম কলিতা পিতাৰ নাম: খংগিৰাম কলিতা ঘৰ নং : ১৪ বয়স : 54 লিঙ্গ : পুৰুষ	FCM1994985 ফটো উপলব্ধ
40 নাম : মঞ্জু কলিতা স্বামীৰ নাম: শিশুৰাম কলিতা ঘৰ নং : ১৪ বয়স : 48 লিঙ্গ : মহিলা	FCM1994996 ফটো উপলব্ধ	41 নাম : হৰিচন্দ্ৰ ডেকা পিতাৰ নাম: কৰুনা ডেকা ঘৰ নং : ১৫ বয়স : 53 লিঙ্গ : পুৰুষ	FCM1995002 ফটো উপলব্ধ	42 নাম : কৃষ্ণ ডেকা পিতাৰ নাম: কৰুনা ডেকা ঘৰ নং : ১৫ বয়স : 50 লিঙ্গ : পুৰুষ	FCM1995013 ফটো উপলব্ধ
43 নাম : উত্তৰা ডেকা স্বামীৰ নাম: হৰিচন্দ্ৰ ডেকা ঘৰ নং : ১৬ বয়স : 43 লিঙ্গ : মহিলা	FCM1995024 ফটো উপলব্ধ	44 নাম : মমত কলিতা পিতাৰ নাম: দিনেশ্বৰ কলিতা ঘৰ নং : ১৭ বয়স : 56 লিঙ্গ : পুৰুষ	FCM1995057 ফটো উপলব্ধ	45 নাম : ভাৰত কলিতা পিতাৰ নাম: দিনেশ্বৰ কলিতা ঘৰ নং : ১৭ বয়স : 51 লিঙ্গ : পুৰুষ	FCM1995068 ফটো উপলব্ধ
46 নাম : ৰাতুল কলিতা পিতাৰ নাম: দিনেশ্বৰ কলিতা ঘৰ নং : 17 বয়স : 45 লিঙ্গ : পুৰুষ	FCM0456103 ফটো উপলব্ধ	47 নাম : গিৰিজা কলিতা স্বামীৰ নাম: ৰাতুল কলিতা ঘৰ নং : 17 বয়স : 33 লিঙ্গ : মহিলা	FCM0438598 ফটো উপলব্ধ	48 নাম : বাবলু কলিতা পিতাৰ নাম: পোনা কলিতা ঘৰ নং : ১৮ বয়স : 53 লিঙ্গ : পুৰুষ	FCM1995079 ফটো উপলব্ধ
49 নাম : প্রবীন কলিতা পিতাৰ নাম: মহেশ্বৰ কলিতা ঘৰ নং : ১৮ বয়স : 36 লিঙ্গ : পুৰুষ	FCM1995080 ফটো উপলব্ধ	50 নাম : ডিমেশ্বৰ ডেকা পিতাৰ নাম: ছাম্পি ৰাম ডেকা ঘৰ নং : ২০ বয়স : 69 লিঙ্গ : পুৰুষ	FCM1995091 ফটো উপলব্ধ	51 নাম : জন কলিতা স্বামীৰ নাম: ডিমেশ্বৰ কলিতা ঘৰ নং : ২০ বয়স : 59 লিঙ্গ : মহিলা	FCM1995104 ফটো উপলব্ধ
52 নাম : কুশল কলিতা পিতাৰ নাম: ডিমেশ্বৰ কলিতা ঘৰ নং : ২০ বয়স : 44 লিঙ্গ : পুৰুষ	FCM1995115 ফটো উপলব্ধ	53 নাম : কমল কলিতা পিতাৰ নাম: ডিমেশ্বৰ কলিতা ঘৰ নং : ২০ বয়স : 41 লিঙ্গ : পুৰুষ	FCM1995126 ফটো উপলব্ধ	54 নাম : অগন কলিতা পিতাৰ নাম: পোনা কলিতা ঘৰ নং : ২০ক বয়স : 67 লিঙ্গ : পুৰুষ	FCM1995137 ফটো উপলব্ধ
55 নাম : ভাৰতী কলিতা স্বামীৰ নাম: অগন কলিতা ঘৰ নং : ২০ক বয়স : 48 লিঙ্গ : মহিলা	FCM1995148 ফটো উপলব্ধ	E 56 নাম : সত্য কলিতা পিতাৰ নাম: হংগ কলিতা ঘৰ নং : ২২ বয়স : 80 লিঙ্গ : পুৰুষ	FCM1995159 ফটো উপলব্ধ	57 নাম : সুমিত্ৰা কলিতা স্বামীৰ নাম: সত্য কলিতা কলিতা ঘৰ নং : ২২ বয়স : 68 লিঙ্গ : মহিলা	FCM1995182 ফটো উপলব্ধ
58 নাম : দুল কলিতা পিতাৰ নাম: সত্য কলিতা ঘৰ নং : ২২ বয়স : 47 লিঙ্গ : পুৰুষ	FCM1995160 ফটো উপলব্ধ	59 নাম : বৰদা কলিতা স্বামীৰ নাম: দলু কলিতা ঘৰ নং : ২২ বয়স : 43 লিঙ্গ : মহিলা	FCM1995171 ফটো উপলব্ধ	60 নাম : গিৰিশ কলিতা পিতাৰ নাম: সত্য কলিতা ঘৰ নং : ২৩ বয়স : 57 লিঙ্গ : পুৰুষ	FCM1995193 ফটো উপলব্ধ



61 নাম : কমল কলিতা পিতাৰ নাম: গিৰিশ কলিতা ঘৰ নং : 23 বয়স : 32 লিঙ্গ : পুৰুষ	FCM0440750 ফটো উপলব্ধ	62 নাম : কিশোৰ কলিতা পিতাৰ নাম: গিৰিশ কলিতা ঘৰ নং : 23 বয়স : 26 লিঙ্গ : পুৰুষ	FCM0384198 ফটো উপলব্ধ	63 নাম : পাপৰি কলিতা স্বামীৰ নাম: কমল কলিতা ঘৰ নং : 23 বয়স : 22 লিঙ্গ : মহিলা	FCM1643253 ফটো উপলব্ধ
64 নাম : দিপক কলিতা পিতাৰ নাম: যুগেশ্বৰী কলিতা ঘৰ নং : 23 বয়স : 34 লিঙ্গ : পুৰুষ	FCM2002962 ফটো উপলব্ধ	65 নাম : ভাস্কৰ কলিতা পিতাৰ নাম: প্রশন্না কলিতা ঘৰ নং : 23 বয়স : 31 লিঙ্গ : পুৰুষ	FCM2002973 ফটো উপলব্ধ	E 66 নাম : ছাম্পিবালা কলিতা স্বামীৰ নাম: ভবেন্দ্ৰ কলিতা ঘৰ নং : 28 বয়স : 24 লিঙ্গ : মহিলা	FCM1995217 ফটো উপলব্ধ
67 নাম : মামনি কলিতা স্বামীৰ নাম: গিৰিশ কলিতা ঘৰ নং : 28 বয়স : 50 লিঙ্গ : মহিলা	FCM1995206 ফটো উপলব্ধ	68 নাম : নৱ কলিতা পিতাৰ নাম: ভবেন্দ্ৰ কলিতা ঘৰ নং : 28 বয়স : 43 লিঙ্গ : পুৰুষ	FCM1995228 ফটো উপলব্ধ	69 নাম : বজেন্দ্ৰ বৰুৱা পিতাৰ নাম: তাৰেনী বৰুৱা ঘৰ নং : 28 বয়স : 51 লিঙ্গ : পুৰুষ	FCM1995239 ফটো উপলব্ধ
70 নাম : মলয়া বৰুৱা স্বামীৰ নাম: ব্ৰজেন্দ্ৰ বৰুৱা ঘৰ নং : 25 বয়স : 44 লিঙ্গ : মহিলা	FCM1995240 ফটো উপলব্ধ	71 নাম : তৰুন কলিতা পিতাৰ নাম: হংসধৰ কলিতা ঘৰ নং : 26 বয়স : 65 লিঙ্গ : পুৰুষ	FCM1995251 ফটো উপলব্ধ	72 নাম : বাপন কলিতা পিতাৰ নাম: হংসধৰ কলিতা ঘৰ নং : 26 বয়স : 59 লিঙ্গ : পুৰুষ	FCM1995273 ফটো উপলব্ধ
73 নাম : ছিৰ কলিতা স্বামীৰ নাম: তৰুন কলিতা ঘৰ নং : 26 বয়স : 57 লিঙ্গ : মহিলা	FCM1995262 ফটো উপলব্ধ	74 নাম : ৰঞ্জ কলিতা স্বামীৰ নাম: বাপন কলিতা ঘৰ নং : 26 বয়স : 47 লিঙ্গ : মহিলা	FCM1995284 ফটো উপলব্ধ	75 নাম : লাহেশ্বৰী কলিতা স্বামীৰ নাম: ভবেন্দ্ৰ কলিতা ঘৰ নং : 29 বয়স : 65 লিঙ্গ : মহিলা	FCM1995295 ফটো উপলব্ধ
76 নাম : সুনীল কলিতা পিতাৰ নাম: ভবেন্দ্ৰ কলিতা ঘৰ নং : 29 বয়স : 47 লিঙ্গ : পুৰুষ	FCM1995308 ফটো উপলব্ধ	77 নাম : বসুন্ধৰ কলিতা পিতাৰ নাম: হংস কলিতা ঘৰ নং : 28 বয়স : 70 লিঙ্গ : পুৰুষ	FCM1995319 ফটো উপলব্ধ	78 নাম : কৌশল্যা কলিতা স্বামীৰ নাম: বসুন্ধৰ কলিতা ঘৰ নং : 28 বয়স : 59 লিঙ্গ : মহিলা	FCM1995320 ফটো উপলব্ধ
E 79 নাম : দীপক কলিতা পিতাৰ নাম: বসুন্ধৰ কলিতা ঘৰ নং : 28 বয়স : 41 লিঙ্গ : পুৰুষ	FCM1995331 ফটো উপলব্ধ	80 নাম : দেবেশ্বৰ কলিতা পিতাৰ নাম: বসুন্ধৰ কলিতা ঘৰ নং : 28 বয়স : 39 লিঙ্গ : পুৰুষ	FCM1995342 ফটো উপলব্ধ	81 নাম : নগেন্দ্ৰ ডেকা পিতাৰ নাম: ইন্দ্ৰ ডেকা ঘৰ নং : 30 বয়স : 41 লিঙ্গ : পুৰুষ	FCM1995386 ফটো উপলব্ধ
82 নাম : হিৰন্দ্ৰ ডেকা পিতাৰ নাম: শৈলেন্দ্ৰ ডেকা ঘৰ নং : 30 বয়স : 31 লিঙ্গ : পুৰুষ	FCM2254753 ফটো উপলব্ধ	83 নাম : বজেন্দ্ৰ ডেকা পিতাৰ নাম: শৈলেন্দ্ৰ ডেকা ঘৰ নং : 30 বয়স : 31 লিঙ্গ : পুৰুষ	FCM2254764 ফটো উপলব্ধ	E 84 নাম : অতুল হাজৰিকা পিতাৰ নাম: থানেশ্বৰ হাজৰিকা ঘৰ নং : 31 বয়স : 59 লিঙ্গ : পুৰুষ	FCM1995397 ফটো উপলব্ধ
85 নাম : মহেন্দ্ৰ হাজৰিকা পিতাৰ নাম: থানেশ্বৰ হাজৰিকা ঘৰ নং : 31 বয়স : 54 লিঙ্গ : পুৰুষ	FCM1995400 ফটো উপলব্ধ	86 নাম : ৰমেশ্বৰ হাজৰিকা পিতাৰ নাম: থানেশ্বৰ হাজৰিকা ঘৰ নং : 31 বয়স : 53 লিঙ্গ : পুৰুষ	FCM1995411 ফটো উপলব্ধ	E 87 নাম : ঘনশ্যাম ডেকা পিতাৰ নাম: গজলি ডেকা ঘৰ নং : 32 বয়স : 84 লিঙ্গ : পুৰুষ	FCM1995422 ফটো উপলব্ধ
88 নাম : হৰিচন্দ্ৰ ডেকা পিতাৰ নাম: ঘনশ্যাম ডেকা ঘৰ নং : 32 বয়স : 43 লিঙ্গ : পুৰুষ	FCM1995433 ফটো উপলব্ধ	89 নাম : তিলক ডেকা পিতাৰ নাম: ঘনশ্যাম ডেকা ঘৰ নং : 32 বয়স : 41 লিঙ্গ : পুৰুষ	FCM1995444 ফটো উপলব্ধ	90 নাম : মিণ্টু কলিতা পিতাৰ নাম: সন্তো কলিতা ঘৰ নং : 33 বয়স : 44 লিঙ্গ : পুৰুষ	FCM1995466 ফটো উপলব্ধ



91 নাম : লংকেশ্বৰ ডেকা পিতাৰ নাম: ধনপতি ডেকা ঘৰ নং : ৩৪ বয়স : 57 লিঙ্গ : পুৰুষ	FCM1995488 ফটো উপলব্ধ	92 নাম : মঞ্জু ডেকা স্বামীৰ নাম: কমলেশ্বৰ ডেকা ঘৰ নং : ৩৪ বয়স : 41 লিঙ্গ : মহিলা	FCM1995502 ফটো উপলব্ধ	93 নাম : পিতাম্বৰ ডেকা পিতাৰ নাম: ধনপতি ডেকা ঘৰ নং : ৩৪ বয়স : 40 লিঙ্গ : পুৰুষ	FCM2254786 ফটো উপলব্ধ
94 নাম : গজেন ডেকা পিতাৰ নাম: গহীন ডেকা ঘৰ নং : ৩৫ বয়স : 70 লিঙ্গ : পুৰুষ	FCM1995524 ফটো উপলব্ধ	95 নাম : নগেন্দ্র ডেকা পিতাৰ নাম: গহীন চন্দ্ৰ ডেকা ঘৰ নং : ৩৫ বয়স : 60 লিঙ্গ : পুৰুষ	FCM1995513 ফটো উপলব্ধ	96 নাম : বামু ডেকা পিতাৰ নাম: কাৰ্তিক গোৱালা ঘৰ নং : 36 বয়স : 60 লিঙ্গ : পুৰুষ	HPS1981368 ফটো উপলব্ধ
97 নাম : টংকেশ্বৰ কলিতা পিতাৰ নাম: ৰজনীকান্ত কলিতা ঘৰ নং : ৩৭ক বয়স : 84 লিঙ্গ : পুৰুষ	FCM1995557 ফটো উপলব্ধ	98 নাম : অঞ্জন কলিতা পিতাৰ নাম: টংকেশ্বৰ কলিতা ঘৰ নং : ৩৭ক বয়স : 49 লিঙ্গ : পুৰুষ	FCM1995568 ফটো উপলব্ধ	99 নাম : সৰ্বেশ্বৰ কলিতা পিতাৰ নাম: টংকেশ্বৰ কলিতা ঘৰ নং : ৩৭ক বয়স : 47 লিঙ্গ : পুৰুষ	FCM1995579 ফটো উপলব্ধ
100 নাম : তুলসী ডেকা পিতাৰ নাম: প্ৰিয়কান্ত ডেকা ঘৰ নং : ৩৮ বয়স : 62 লিঙ্গ : পুৰুষ	FCM1995591 ফটো উপলব্ধ	101 নাম : ফুলেশ্বৰ ডেকা পিতাৰ নাম: প্ৰিয়কান্ত ডেকা ঘৰ নং : ৩৮ বয়স : 60 লিঙ্গ : পুৰুষ	FCM1995580 ফটো উপলব্ধ	102 নাম : কুপাৰাম ডেকা পিতাৰ নাম: বটহু ডেকা ঘৰ নং : ৩৮ক বয়স : 49 লিঙ্গ : পুৰুষ	FCM1995604 ফটো উপলব্ধ
E 103 নাম : ক্ষিতেশ্বৰ ডেকা পিতাৰ নাম: ৰুগৰু ডেকা ঘৰ নং : ৩৯ বয়স : 85 লিঙ্গ : পুৰুষ	FCM1995615 ফটো উপলব্ধ	104 নাম : হেমন্ত ডেকা পিতাৰ নাম: ক্ষিতেশ্বৰ ডেকা ঘৰ নং : ৩৯ বয়স : 31 লিঙ্গ : পুৰুষ	FCM2254902 ফটো উপলব্ধ	105 নাম : লয়ন শইকীয়া পিতাৰ নাম: কালিৰাম শইকীয়া ঘৰ নং : ৪০ বয়স : 74 লিঙ্গ : পুৰুষ	FCM1995626 ফটো উপলব্ধ
E 106 নাম : তৰলতা শইকীয়া স্বামীৰ নাম: লয়ন শইকীয়া ঘৰ নং : ৪০ বয়স : 59 লিঙ্গ : মহিলা	FCM1995637 ফটো উপলব্ধ	107 নাম : গজেন শইকীয়া পিতাৰ নাম: লয়ন শইকীয়া ঘৰ নং : ৪০ বয়স : 39 লিঙ্গ : পুৰুষ	FCM1995648 ফটো উপলব্ধ	108 নাম : জনকু ডেকা পিতাৰ নাম: বাকেলী ডেকা ঘৰ নং : ৪১ বয়স : 57 লিঙ্গ : পুৰুষ	FCM1995671 ফটো উপলব্ধ
109 নাম : চিত্ৰ বালা ডেকা স্বামীৰ নাম: ৰোহিনী ডেকা ঘৰ নং : ৪১ বয়স : 54 লিঙ্গ : মহিলা	FCM1995660 ফটো উপলব্ধ	110 নাম : প্ৰাঞ্জল ডেকা পিতাৰ নাম: ৰুহীন ডেকা ঘৰ নং : ৪১ বয়স : 31 লিঙ্গ : পুৰুষ	FCM2254684 ফটো উপলব্ধ	111 নাম : বিষ্ণু ডেকা পিতাৰ নাম: বিহুৰাম ডেকা ঘৰ নং : ৪১খ বয়স : 69 লিঙ্গ : পুৰুষ	FCM1995706 ফটো উপলব্ধ
112 নাম : নিৰ্মলা ডেকা স্বামীৰ নাম: বিষ্ণু ডেকা ঘৰ নং : ৪১ বয়স : 57 লিঙ্গ : মহিলা	FCM1995717 ফটো উপলব্ধ	113 নাম : জয়মতী ডেকা স্বামীৰ নাম: জোনকু ডেকা ঘৰ নং : ৪১ক বয়স : 54 লিঙ্গ : মহিলা	FCM1995682 ফটো উপলব্ধ	114 নাম : কুশল ডেকা পিতাৰ নাম: বাকেলী ডেকা ঘৰ নং : ৪১ক বয়স : 49 লিঙ্গ : পুৰুষ	FCM1995693 ফটো উপলব্ধ
115 নাম : দিলীপ কলিতা পিতাৰ নাম: ডম্বৰু কলিতা ঘৰ নং : ৪২ বয়স : 67 লিঙ্গ : পুৰুষ	FCM1995728 ফটো উপলব্ধ	116 নাম : সুভাষ ডেকা পিতাৰ নাম: অকন ডেকা ঘৰ নং : ৪৪ বয়স : 51 লিঙ্গ : পুৰুষ	FCM1995739 ফটো উপলব্ধ	117 নাম : নন্দ ডেকা পিতাৰ নাম: অকন ডেকা ঘৰ নং : ৪৪ বয়স : 49 লিঙ্গ : পুৰুষ	FCM1995751 ফটো উপলব্ধ
118 নাম : পাতলী ডেকা স্বামীৰ নাম: সুভাষ ডেকা ঘৰ নং : ৪৪ বয়স : 47 লিঙ্গ : মহিলা	FCM1995740 ফটো উপলব্ধ	119 নাম : কঞ্চন বালা ডেকা স্বামীৰ নাম: পানিৰাম ডেকা ঘৰ নং : ৪৭ বয়স : 65 লিঙ্গ : মহিলা	FCM1995773 ফটো উপলব্ধ	120 নাম : পান্দাৰাম ডেকা পিতাৰ নাম: চন্দ্ৰ ডেকা ঘৰ নং : ৪৭ক বয়স : 69 লিঙ্গ : পুৰুষ	FCM1995795 ফটো উপলব্ধ



121 নাম : টংকেশ্বৰ ডেকা পিতাৰ নাম: চন্দ্ৰ ডেকা ঘৰ নং : 89 বয়স : 51 লিঙ্গ : পুৰুষ	FCM1995784 ফটো উপলব্ধ	E 122 নাম : যোগেন্দ্ৰ ডেকা পিতাৰ নাম: গুস্তিৰ ডেকা ঘৰ নং : 50 বয়স : 71 লিঙ্গ : পুৰুষ	FCM1995819 ফটো উপলব্ধ	123 নাম : মালতী ডেকা স্বামীৰ নাম: যোগেন্দ্ৰ ডেকা ঘৰ নং : 50 বয়স : 69 লিঙ্গ : মহিলা	FCM1995820 ফটো উপলব্ধ
124 নাম : হৰেশ্বৰ ডেকা পিতাৰ নাম: যোগেন্দ্ৰ ডেকা ঘৰ নং : 50 বয়স : 30 লিঙ্গ : পুৰুষ	FCM0163808 ফটো উপলব্ধ	125 নাম : পতেশ্বৰী ডেকা স্বামীৰ নাম: দগুধৰ ডেকা ঘৰ নং : 52 বয়স : 70 লিঙ্গ : মহিলা	FCM1995831 ফটো উপলব্ধ	126 নাম : বিনয় ডেকা পিতাৰ নাম: দগুধৰ ডেকা ঘৰ নং : 52 বয়স : 41 লিঙ্গ : পুৰুষ	FCM1995842 ফটো উপলব্ধ
127 নাম : ৰাজু ডেকা পিতাৰ নাম: দগুধৰ ডেকা ঘৰ নং : 52 বয়স : 39 লিঙ্গ : পুৰুষ	FCM1995853 ফটো উপলব্ধ	128 নাম : ৰেনু ডেকা স্বামীৰ নাম: ৰাজু ডেকা ঘৰ নং : 52 বয়স : 29 লিঙ্গ : মহিলা	FCM2254720 ফটো উপলব্ধ	129 নাম : পোনাৰাম ডেকা পিতাৰ নাম: ভূগিৰাম ডেকা ঘৰ নং : 52 বয়স : 74 লিঙ্গ : পুৰুষ	FCM1995864 ফটো উপলব্ধ
E 130 নাম : হেলোচা ডেকা স্বামীৰ নাম: পোনাৰাম ডেকা ঘৰ নং : 52 বয়স : 63 লিঙ্গ : মহিলা	FCM1995875 ফটো উপলব্ধ	E 131 নাম : ভাস্কৰ ডেকা পিতাৰ নাম: পোনাৰাম ডেকা ঘৰ নং : 52 বয়স : 44 লিঙ্গ : পুৰুষ	FCM1995886 ফটো উপলব্ধ	132 নাম : মুকুট ডেকা পিতাৰ নাম: পোনাৰাম ডেকা ঘৰ নং : 52 বয়স : 39 লিঙ্গ : পুৰুষ	FCM1995897 ফটো উপলব্ধ
133 নাম : মহেশ্বৰ ডেকা পিতাৰ নাম: মিনাৰাম ডেকা ঘৰ নং : 50 বয়স : 79 লিঙ্গ : পুৰুষ	FCM1995922 ফটো উপলব্ধ	134 নাম : হৰেশ্বৰী ডেকা স্বামীৰ নাম: মহেশ্বৰ ডেকা ঘৰ নং : 50 বয়স : 70 লিঙ্গ : মহিলা	FCM1995933 ফটো উপলব্ধ	135 নাম : চুনিলা ডেকা পিতাৰ নাম: মহেশ্বৰ ডেকা ঘৰ নং : 50 বয়স : 49 লিঙ্গ : পুৰুষ	FCM1995944 ফটো উপলব্ধ
136 নাম : দক্ষ ডেকা পিতাৰ নাম: মহেশ্বৰ ডেকা ঘৰ নং : 50 বয়স : 37 লিঙ্গ : পুৰুষ	FCM1995955 ফটো উপলব্ধ	137 নাম : দল ডেকা স্বামীৰ নাম: সুনীল ডেকা ঘৰ নং : 50 বয়স : 36 লিঙ্গ : মহিলা	FCM1995911 ফটো উপলব্ধ	138 নাম : বোধেশ্বৰ ডেকা পিতাৰ নাম: পুনু ডেকা ঘৰ নং : 58 বয়স : 72 লিঙ্গ : পুৰুষ	FCM1995966 ফটো উপলব্ধ
139 নাম : কলি ডেকা স্বামীৰ নাম: পদেশ্বৰী ডেকা ঘৰ নং : 58 বয়স : 61 লিঙ্গ : মহিলা	FCM1995977 ফটো উপলব্ধ	140 নাম : হিৰেন্দ ডেকা পিতাৰ নাম: কলি ডেকা ঘৰ নং : 58 বয়স : 38 লিঙ্গ : পুৰুষ	FCM1995988 ফটো উপলব্ধ	141 নাম : নকুল ডেকা পিতাৰ নাম: ধনি ডেকা ঘৰ নং : 55 বয়স : 62 লিঙ্গ : পুৰুষ	FCM1995999 ফটো উপলব্ধ
142 নাম : কুচুম ডেকা স্বামীৰ নাম: নকুল ডেকা ঘৰ নং : 55 বয়স : 59 লিঙ্গ : মহিলা	FCM1996005 ফটো উপলব্ধ	143 নাম : কিশোৰ ডেকা পিতাৰ নাম: নকুল ডেকা ঘৰ নং : 55 বয়স : 37 লিঙ্গ : পুৰুষ	FCM1996016 ফটো উপলব্ধ	144 নাম : দেৱযানী ডেকা স্বামীৰ নাম: ললিত চন্দ্ৰ ডেকা ঘৰ নং : 50 বয়স : 65 লিঙ্গ : মহিলা	FCM1996038 ফটো উপলব্ধ
145 নাম : নৱ ডেকা পিতাৰ নাম: ললিত চন্দ্ৰ ডেকা ঘৰ নং : 50 বয়স : 49 লিঙ্গ : পুৰুষ	FCM1996049 ফটো উপলব্ধ	146 নাম : দিলীপ ডেকা পিতাৰ নাম: ললিত চন্দ্ৰ ডেকা ঘৰ নং : 50 বয়স : 39 লিঙ্গ : পুৰুষ	FCM1996050 ফটো উপলব্ধ	147 নাম : শৰত ডেকা পিতাৰ নাম: সন্তো ডেকা ঘৰ নং : 59 বয়স : 65 লিঙ্গ : পুৰুষ	FCM1996061 ফটো উপলব্ধ
148 নাম : মিনতী ডেকা স্বামীৰ নাম: শৰত ডেকা ঘৰ নং : 59 বয়স : 57 লিঙ্গ : মহিলা	FCM1996072 ফটো উপলব্ধ	149 নাম : মুকুট ডেকা পিতাৰ নাম: শত ডেকা ঘৰ নং : 59 বয়স : 29 লিঙ্গ : পুৰুষ	FCM2254708 ফটো উপলব্ধ	150 নাম : ইন্দ্ৰ ডেকা পিতাৰ নাম: সন্তো ডেকা ঘৰ নং : 58 বয়স : 62 লিঙ্গ : পুৰুষ	FCM1996083 ফটো উপলব্ধ



151 নাম : কম্বৰী ডেকা স্বামীৰ নাম: ইন্দ্ৰ ডেকা ঘৰ নং : ৫৮ বয়স : 51 লিঙ্গ : মহিলা	FCM1996094 ফটো উপলব্ধ	152 নাম : ভব ডেকা পিতাৰ নাম: ইন্দ্ৰ ডেকা ঘৰ নং : ৫৮ বয়স : 39 লিঙ্গ : পুৰুষ	FCM1996118 ফটো উপলব্ধ	153 নাম : নিৰ ডেকা স্বামীৰ নাম: ভব ডেকা ঘৰ নং : ৫৮ বয়স : 34 লিঙ্গ : মহিলা	FCM1996107 ফটো উপলব্ধ
154 নাম : ফুকন বৰুৱা পিতাৰ নাম: কৰৌ বৰুৱা ঘৰ নং : ৫৯ বয়স : 62 লিঙ্গ : পুৰুষ	FCM1996129 ফটো উপলব্ধ	155 নাম : বিদ্যাবতী বৰুৱা স্বামীৰ নাম: ফুকন বৰুৱা ঘৰ নং : ৫৯ বয়স : 53 লিঙ্গ : মহিলা	FCM1996130 ফটো উপলব্ধ	156 নাম : যতীন বৰুৱা পিতাৰ নাম: কৰৌ বৰুৱা ঘৰ নং : ৬০ বয়স : 64 লিঙ্গ : পুৰুষ	FCM1996141 ফটো উপলব্ধ
157 নাম : নিৰদা বৰুৱা স্বামীৰ নাম: যতীন বৰুৱা ঘৰ নং : ৬০ বয়স : 53 লিঙ্গ : মহিলা	FCM1996152 ফটো উপলব্ধ	158 নাম : বাবুল বৰুৱা পিতাৰ নাম: যতীন বৰুৱা ঘৰ নং : ৬০ বয়স : 37 লিঙ্গ : পুৰুষ	FCM1996163 ফটো উপলব্ধ	159 নাম : নৰেন্দ্ৰ বৰুৱা পিতাৰ নাম: কৰৌ বৰুৱা ঘৰ নং : ৬১ বয়স : 70 লিঙ্গ : পুৰুষ	FCM1996174 ফটো উপলব্ধ
160 নাম : পূৰ্ণিমা বৰুৱা স্বামীৰ নাম: নৰেন্দ্ৰ বৰুৱা ঘৰ নং : ৬১ বয়স : 63 লিঙ্গ : মহিলা	FCM1996185 ফটো উপলব্ধ	161 নাম : মাদেশ্বৰী ডেকা স্বামীৰ নাম: ৰোহেশ্বৰ ডেকা ঘৰ নং : ৬২ বয়স : 74 লিঙ্গ : মহিলা	FCM1996243 ফটো উপলব্ধ	162 নাম : কনক ডেকা পিতাৰ নাম: ৰোহেশ্বৰ ডেকা ঘৰ নং : ৬২ বয়স : 55 লিঙ্গ : পুৰুষ	FCM1996221 ফটো উপলব্ধ
163 নাম : নাৰায়ন চন্দ্ৰ ডেকা পিতাৰ নাম: ৰোহেশ্বৰ ডেকা ঘৰ নং : ৬২ বয়স : 50 লিঙ্গ : পুৰুষ	FCM1996209 ফটো উপলব্ধ	164 নাম : দীপক ডেকা পিতাৰ নাম: ৰোহেশ্বৰ ডেকা ঘৰ নং : ৬২ বয়স : 47 লিঙ্গ : পুৰুষ	FCM1996210 ফটো উপলব্ধ	165 নাম : ৰেন ডেকা স্বামীৰ নাম: কনক ডেকা ঘৰ নং : ৬২ বয়স : 44 লিঙ্গ : মহিলা	FCM1996254 ফটো উপলব্ধ
166 নাম : মানিক ডেকা পিতাৰ নাম: ৰোহেশ্বৰ ডেকা ঘৰ নং : ৬২ বয়স : 37 লিঙ্গ : পুৰুষ	FCM1996232 ফটো উপলব্ধ	167 নাম : সংগীতা ডেকা স্বামীৰ নাম: নাৰায়ন ডেকা ঘৰ নং : ৬২ বয়স : 31 লিঙ্গ : মহিলা	FCM2002995 ফটো উপলব্ধ	E 168 নাম : মনিয়া ডেকা পিতাৰ নাম: ধৰ্মনা ডেকা ঘৰ নং : ৬৩ বয়স : 80 লিঙ্গ : পুৰুষ	FCM1996287 ফটো উপলব্ধ
169 নাম : ভাৰত ডেকা পিতাৰ নাম: মনিয়া ডেকা ঘৰ নং : ৬৩ বয়স : 48 লিঙ্গ : পুৰুষ	FCM1996301 ফটো উপলব্ধ	170 নাম : উমেশ ডেকা পিতাৰ নাম: মনিয়া ডেকা ঘৰ নং : ৬৩ বয়স : 45 লিঙ্গ : পুৰুষ	FCM1996312 ফটো উপলব্ধ	171 নাম : হীৰা ডেকা স্বামীৰ নাম: উমেশ ডেকা ঘৰ নং : ৬৩ বয়স : 44 লিঙ্গ : মহিলা	FCM1996276 ফটো উপলব্ধ
172 নাম : মনিকা ডেকা স্বামীৰ নাম: ভাৰত ডেকা ঘৰ নং : ৬৩ বয়স : 39 লিঙ্গ : মহিলা	FCM1996265 ফটো উপলব্ধ	173 নাম : গোপাল ডেকা পিতাৰ নাম: মনিয়া ডেকা ঘৰ নং : ৬৩ বয়স : 39 লিঙ্গ : পুৰুষ	FCM1996323 ফটো উপলব্ধ	174 নাম : ৰূপেই ডেকা স্বামীৰ নাম: খগেন্দ্ৰ ডেকা ঘৰ নং : ৬৪ বয়স : 60 লিঙ্গ : মহিলা	FCM1996345 ফটো উপলব্ধ
175 নাম : ৰুতি ডেকা পিতাৰ নাম: খগেন্দ্ৰ ডেকা ঘৰ নং : ৬৪ বয়স : 50 লিঙ্গ : পুৰুষ	FCM1996356 ফটো উপলব্ধ	176 নাম : ত্ৰৈলোক্যা ডেকা পিতাৰ নাম: খগেন্দ্ৰ ডেকা ঘৰ নং : ৬৪ বয়স : 45 লিঙ্গ : পুৰুষ	FCM1996367 ফটো উপলব্ধ	177 নাম : কবিৰাম ডেকা পিতাৰ নাম: শুকু ডেকা ঘৰ নং : ৬৫ বয়স : 66 লিঙ্গ : পুৰুষ	FCM1996378 ফটো উপলব্ধ
178 নাম : অম্বিকা ডেকা স্বামীৰ নাম: কবিৰাম ডেকা ঘৰ নং : ৬৫ বয়স : 54 লিঙ্গ : মহিলা	FCM1996389 ফটো উপলব্ধ	179 নাম : দিগন্ত ডেকা পিতাৰ নাম: কবিৰাম ডেকা ঘৰ নং : ৬৫ বয়স : 43 লিঙ্গ : পুৰুষ	FCM1996390 ফটো উপলব্ধ	E 180 নাম : সিদ্ধিৰাম ডেকা পিতাৰ নাম: শুকু ডেকা ঘৰ নং : ৬৬ বয়স : 56 লিঙ্গ : পুৰুষ	FCM1996403 ফটো উপলব্ধ



<p>181</p> <p>FCM1996414</p> <p>নাম : মায়াপী ডেকা স্বামীৰ নাম : সিদ্ধিৰাম ডেকা ঘৰ নং : ৬৭ বয়স : 51 লিঙ্গ : মহিলা</p> <p>ফটো উপলব্ধ</p>	<p>182</p> <p>FCM1264381</p> <p>নাম : ছবিতন খাতন পিতাৰ নাম : ছোৰুত জামাল ঘৰ নং : 67ক বয়স : 24 লিঙ্গ : মহিলা</p> <p>ফটো উপলব্ধ</p>	<p>183</p> <p>FCM1996425</p> <p>নাম : দেবেন ডেকা পিতাৰ নাম : বকুল ডেকা ঘৰ নং : ৬৮ বয়স : 61 লিঙ্গ : পুৰুষ</p> <p>ফটো উপলব্ধ</p>
<p>184</p> <p>FCM1996447</p> <p>নাম : লংকেশ্বৰ ডেকা পিতাৰ নাম : বকুল ডেকা ঘৰ নং : ৬৮ বয়স : 59 লিঙ্গ : পুৰুষ</p> <p>ফটো উপলব্ধ</p>	<p>185</p> <p>FCM1996436</p> <p>নাম : বগাৰাম ডেকা পিতাৰ নাম : বকুল ডেকা ঘৰ নং : ৬৮ বয়স : 51 লিঙ্গ : পুৰুষ</p> <p>ফটো উপলব্ধ</p>	<p>186</p> <p>FCM1996458</p> <p>নাম : লিলি ডেকা পিতাৰ নাম : বকুল ডেকা ঘৰ নং : ৬৮ বয়স : 49 লিঙ্গ : মহিলা</p> <p>ফটো উপলব্ধ</p>
<p>187</p> <p>FCM1996505</p> <p>নাম : খগেন্দ্র ডেকা পিতাৰ নাম : প্ৰাণেশ্বৰ ডেকা ঘৰ নং : ৬৯ বয়স : 68 লিঙ্গ : পুৰুষ</p> <p>ফটো উপলব্ধ</p>	<p>188</p> <p>FCM1996470</p> <p>নাম : তিলেশ্বৰী ডেকা স্বামীৰ নাম : খগেন্দ্র ডেকা ঘৰ নং : ৬৯ বয়স : 54 লিঙ্গ : মহিলা</p> <p>ফটো উপলব্ধ</p>	<p>189</p> <p>FCM1996492</p> <p>নাম : পদম ডেকা পিতাৰ নাম : ডিম্বেই ডেকা ঘৰ নং : ৬৯ বয়স : 50 লিঙ্গ : পুৰুষ</p> <p>ফটো উপলব্ধ</p>
<p>190</p> <p>FCM1996516</p> <p>নাম : শৰত ডেকা পিতাৰ নাম : ঘাণ্ডিৰ ডেকা ঘৰ নং : ৬৯ক বয়স : 68 লিঙ্গ : পুৰুষ</p> <p>ফটো উপলব্ধ</p>	<p>191</p> <p>FCM1996527</p> <p>নাম : দণ্ডৰাম মেধী পিতাৰ নাম : ধনিৰাম মেধী ঘৰ নং : ৭০ বয়স : 71 লিঙ্গ : পুৰুষ</p> <p>ফটো উপলব্ধ</p>	<p>192</p> <p>FCM1996538</p> <p>নাম : পৰভা মেধী স্বামীৰ নাম : দণ্ডৰাম মেধী ঘৰ নং : ৭০ বয়স : 60 লিঙ্গ : মহিলা</p> <p>ফটো উপলব্ধ</p>
<p>193</p> <p>FCM1996549</p> <p>নাম : তৰুন মেধী পিতাৰ নাম : ধনিৰাম মেধী ঘৰ নং : ৭০ বয়স : 49 লিঙ্গ : পুৰুষ</p> <p>ফটো উপলব্ধ</p>	<p>194</p> <p>FCM1996561</p> <p>নাম : মিন ডেকা স্বামীৰ নাম : তৰুন ডেকা ঘৰ নং : ৭০ বয়স : 46 লিঙ্গ : মহিলা</p> <p>ফটো উপলব্ধ</p>	<p>195</p> <p>FCM1996572</p> <p>নাম : হেৰম্ব ডেকা পিতাৰ নাম : দণ্ডৰাম মেধী ঘৰ নং : ৭০ বয়স : 40 লিঙ্গ : পুৰুষ</p> <p>ফটো উপলব্ধ</p>
<p>196</p> <p>FCM1996630</p> <p>নাম : জিতেন্দ্ৰ মেধী পিতাৰ নাম : নৰপতি মেধী ঘৰ নং : ৭২ বয়স : 65 লিঙ্গ : পুৰুষ</p> <p>ফটো উপলব্ধ</p>	<p>197</p> <p>FCM1996641</p> <p>নাম : দীপক মেধী পিতাৰ নাম : নৰপতি মেধী ঘৰ নং : ৭২ বয়স : 59 লিঙ্গ : পুৰুষ</p> <p>ফটো উপলব্ধ</p>	<p>198</p> <p>FCM1996618</p> <p>নাম : দীপাবালা মেধী স্বামীৰ নাম : নয়ন মেধী ঘৰ নং : ৭২ বয়স : 51 লিঙ্গ : মহিলা</p> <p>ফটো উপলব্ধ</p>
<p>199</p> <p>FCM1996629</p> <p>নাম : কেশৱ মেধী পিতাৰ নাম : নৰপতি মেধী ঘৰ নং : ৭২ বয়স : 51 লিঙ্গ : পুৰুষ</p> <p>ফটো উপলব্ধ</p>	<p>200</p> <p>FCM1996594</p> <p>নাম : লব্য মেধী পিতাৰ নাম : জিতেন্দ্ৰ মেধী ঘৰ নং : ৭২ বয়স : 34 লিঙ্গ : পুৰুষ</p> <p>ফটো উপলব্ধ</p>	<p>E 201</p> <p>FCM1996583</p> <p>নাম : ৰাজ মহন্ত পিতাৰ নাম : জিতেন্দ্ৰ মেধী ঘৰ নং : ৭৩ বয়স : 33 লিঙ্গ : পুৰুষ</p> <p>ফটো উপলব্ধ</p>
<p>202</p> <p>FCM1996674</p> <p>নাম : তিলক ডেকা পিতাৰ নাম : মহত ডেকা ঘৰ নং : ৭৩ বয়স : 91 লিঙ্গ : পুৰুষ</p> <p>ফটো উপলব্ধ</p>	<p>203</p> <p>FCM1996710</p> <p>নাম : ৰঞ্জিত কলিতা পিতাৰ নাম : ৰবিধৰ কলিতা ঘৰ নং : ৭৪ বয়স : 65 লিঙ্গ : পুৰুষ</p> <p>ফটো উপলব্ধ</p>	<p>204</p> <p>FCM1996721</p> <p>নাম : তপেশ্বৰ কলিতা পিতাৰ নাম : ৰবিধৰ কলিতা ঘৰ নং : ৭৪ বয়স : 54 লিঙ্গ : পুৰুষ</p> <p>ফটো উপলব্ধ</p>
<p>205</p> <p>FCM1996732</p> <p>নাম : বীনা কলিতা স্বামীৰ নাম : ৰঞ্জিত কলিতা ঘৰ নং : ৭৪ বয়স : 48 লিঙ্গ : মহিলা</p> <p>ফটো উপলব্ধ</p>	<p>206</p> <p>FCM1996743</p> <p>নাম : দীলিপ দাস পিতাৰ নাম : মেতাৰাম দাস ঘৰ নং : ৭৫ বয়স : 69 লিঙ্গ : পুৰুষ</p> <p>ফটো উপলব্ধ</p>	<p>207</p> <p>FCM1996754</p> <p>নাম : হাউল দাস স্বামীৰ নাম : দীলিপ দাস ঘৰ নং : ৭৫ বয়স : 59 লিঙ্গ : মহিলা</p> <p>ফটো উপলব্ধ</p>
<p>208</p> <p>FCM1783380</p> <p>নাম : প্ৰমোদ ডেকা পিতাৰ নাম : ৰঞ্জিত ডেকা ঘৰ নং : 75 বয়স : 42 লিঙ্গ : পুৰুষ</p> <p>ফটো উপলব্ধ</p>	<p>209</p> <p>FCM1996765</p> <p>নাম : মাকনী ডেকা পিতাৰ নাম : দীলিপ দাস ঘৰ নং : ৭৫ বয়স : 40 লিঙ্গ : মহিলা</p> <p>ফটো উপলব্ধ</p>	<p>210</p> <p>FCM2254651</p> <p>নাম : দিপজ্যোতি দাস পিতাৰ নাম : দীলিপ দাস ঘৰ নং : ৭৫ বয়স : 29 লিঙ্গ : পুৰুষ</p> <p>ফটো উপলব্ধ</p>



211 নাম : চন্দন ডেকা পিতাৰ নাম: দিলীপ দাস ঘৰ নং : 75 বয়স : 26 লিঙ্গ : পুৰুষ	FCM0440735 ফটো উপলব্ধ	212 নাম : নগেন ডেকা পিতাৰ নাম: কুৰহাল ডেকা ঘৰ নং : ৭৮ বয়স : 69 লিঙ্গ : পুৰুষ	FCM1996845 ফটো উপলব্ধ	213 নাম : নিৰদা ডেকা স্বামীৰ নাম: নগেন ডেকা ঘৰ নং : ৭৮ বয়স : 57 লিঙ্গ : মহিলা	FCM1996856 ফটো উপলব্ধ
214 নাম : গোলাপ ডেকা পিতাৰ নাম: কোৰহাল ডেকা ঘৰ নং : ৭৮ বয়স : 49 লিঙ্গ : পুৰুষ	FCM1996867 ফটো উপলব্ধ	215 নাম : চুচিলা ডেকা স্বামীৰ নাম: গোলাপ ডেকা ঘৰ নং : ৭৮ বয়স : 35 লিঙ্গ : মহিলা	FCM1996878 ফটো উপলব্ধ	216 নাম : ধৰ্মেশ্বৰ ডেকা পিতাৰ নাম: কোৰহাল ডেকা ঘৰ নং : ৭৯ বয়স : 60 লিঙ্গ : পুৰুষ	FCM1996889 ফটো উপলব্ধ
217 নাম : বিনা ডেকা স্বামীৰ নাম: ধৰ্মেশ্বৰ ডেকা ঘৰ নং : ৭৯ বয়স : 50 লিঙ্গ : মহিলা	FCM1996890 ফটো উপলব্ধ	218 নাম : বিপুল ডেকা পিতাৰ নাম: নগেন ডেকা ঘৰ নং : ৭৯ বয়স : 31 লিঙ্গ : পুৰুষ	FCM2254457 ফটো উপলব্ধ	219 নাম : টুলমনি ডেকা স্বামীৰ নাম: পদ্মৰাম ডেকা ঘৰ নং : ৩১ বয়স : 31 লিঙ্গ : মহিলা	FCM2002871 ফটো উপলব্ধ
220 নাম : মনালিছা নাথ স্বামীৰ নাম: তিলক ডেকা ঘৰ নং : 79 চ বয়স : 25 লিঙ্গ : মহিলা	FCM0654996 ফটো উপলব্ধ	221 নাম : হেমন্ত ডেকা পিতাৰ নাম: ভদ্র কান্ত ডেকা ঘৰ নং : 79জ বয়স : 29 লিঙ্গ : পুৰুষ	FCM0199489 ফটো উপলব্ধ	222 নাম : ভাৰ্গৱ ডেকা পিতাৰ নাম: দুৰ্গা ডেকা ঘৰ নং : 79 Kha বয়স : 28 লিঙ্গ : পুৰুষ	FCM0438572 ফটো উপলব্ধ
223 নাম : নৰেশ্বৰ কলিতা পিতাৰ নাম: পক্ষি কলিতা ঘৰ নং : ৭৯ঘ বয়স : 80 লিঙ্গ : পুৰুষ	FCM1996992 ফটো উপলব্ধ	224 নাম : হৰেশ্বৰ নাথ পিতাৰ নাম: নৰেশ্বৰ নাথ ঘৰ নং : ৭৯থ বয়স : 80 লিঙ্গ : পুৰুষ	FCM1997246 ফটো উপলব্ধ	225 নাম : নগেন ডেকা পিতাৰ নাম: সিদ্ধি ডেকা ঘৰ নং : ৭৯ট বয়স : 71 লিঙ্গ : পুৰুষ	FCM1997133 ফটো উপলব্ধ
E 226 নাম : কনমাই কলিতা স্বামীৰ নাম: নৰেশ্বৰ কলিতা ঘৰ নং : ৭৯ড বয়স : 70 লিঙ্গ : মহিলা	FCM1997008 ফটো উপলব্ধ	227 নাম : চন্দ্রকান্ত ডেকা পিতাৰ নাম: সিদ্ধিৰাম ডেকা ঘৰ নং : ৭৯ছ বয়স : 70 লিঙ্গ : পুৰুষ	FCM1997042 ফটো উপলব্ধ	E 228 নাম : প্ৰেমদা দেৱী স্বামীৰ নাম: হৰেশ্বৰ নাথ ঘৰ নং : ৭৯ছ বয়স : 70 লিঙ্গ : মহিলা	FCM1997257 ফটো উপলব্ধ
229 নাম : নিৰদা ডেকা স্বামীৰ নাম: দুৰ্গা ডেকা ঘৰ নং : ৭৯গ বয়স : 69 লিঙ্গ : মহিলা	FCM1996958 ফটো উপলব্ধ	E 230 নাম : জয়মতী কলিতা স্বামীৰ নাম: গাঠ কলিতা ঘৰ নং : ৭৯ম বয়স : 69 লিঙ্গ : মহিলা	FCM1997315 ফটো উপলব্ধ	231 নাম : তিলক ডেকা পিতাৰ নাম: সিদ্ধিৰাম ডেকা ঘৰ নং : ৭৯চ বয়স : 68 লিঙ্গ : পুৰুষ	FCM1997020 ফটো উপলব্ধ
232 নাম : ভদ্রকান্ত ডেকা পিতাৰ নাম: ৰঘু ডেকা ঘৰ নং : ৭৯জ বয়স : 65 লিঙ্গ : পুৰুষ	FCM1997064 ফটো উপলব্ধ	233 নাম : জুন ডেকা স্বামীৰ নাম: চন্দ্র কান্ত ডেকা ঘৰ নং : ৭৯ছ বয়স : 64 লিঙ্গ : মহিলা	FCM1997053 ফটো উপলব্ধ	234 নাম : লহিত ডেকা পিতাৰ নাম: সিদ্ধি ডেকা ঘৰ নং : ৭৯ঞ বয়স : 64 লিঙ্গ : পুৰুষ	FCM1997100 ফটো উপলব্ধ
235 নাম : ক্ষেমেশ্বৰী ডেকা স্বামীৰ নাম: ভদ্রকান্ত ডেকা ঘৰ নং : ৭৯জ বয়স : 60 লিঙ্গ : মহিলা	FCM1997075 ফটো উপলব্ধ	236 নাম : জন্মি ডেকা পিতাৰ নাম: ৰজত ডেকা ঘৰ নং : ৭৯খ বয়স : 59 লিঙ্গ : পুৰুষ	FCM1996925 ফটো উপলব্ধ	237 নাম : নগেন্দ্র কলিতা পিতাৰ নাম: পুষ্প কলিতা ঘৰ নং : ৭৯গ বয়স : 59 লিঙ্গ : পুৰুষ	FCM1996970 ফটো উপলব্ধ
238 নাম : শৰত ডেকা পিতাৰ নাম: ধৰনী ডেকা ঘৰ নং : ৭৯ঘ বয়স : 59 লিঙ্গ : পুৰুষ	FCM1997097 ফটো উপলব্ধ	239 নাম : নিৰ ডেকা স্বামীৰ নাম: নগেন ডেকা ঘৰ নং : ৭৯ট বয়স : 59 লিঙ্গ : মহিলা	FCM1997144 ফটো উপলব্ধ	240 নাম : সুৰথ কলিতা পিতাৰ নাম: গাঠ কলিতা ঘৰ নং : ৭৯ট বয়স : 59 লিঙ্গ : পুৰুষ	FCM1997199 ফটো উপলব্ধ



241 নাম : সোহৰী ডেকা স্বামীৰ নাম: লহিত ডেকা ঘৰ নং : ৭৯৫ বয়স : 59 লিঙ্গ : মহিলা	FCM1997111 ফটো উপলব্ধ	242 নাম : দুৰ্গা ডেকা পিতাৰ নাম: বজত ডেকা ঘৰ নং : ৭৯খ বয়স : 56 লিঙ্গ : পুৰুষ	FCM1996936 ফটো উপলব্ধ	243 নাম : মিনতী কলিতা স্বামীৰ নাম: নগেন্দ্ৰ কলিতা ঘৰ নং : ৭৯ঘ বয়স : 53 লিঙ্গ : মহিলা	FCM1996981 ফটো উপলব্ধ
244 নাম : বমনী নাথ পিতাৰ নাম: নৰেন্দ্ৰ নাথ ঘৰ নং : ৭৯থ বয়স : 53 লিঙ্গ : পুৰুষ	FCM1997268 ফটো উপলব্ধ	245 নাম : কাঞ্চন বৰুৱা স্বামীৰ নাম: চেনীৰাম বৰুৱা ঘৰ নং : ৭৯ত বয়স : 51 লিঙ্গ : মহিলা	FCM1997166 ফটো উপলব্ধ	246 নাম : নিলকান্ত কলিতা পিতাৰ নাম: গাধু কলিতা ঘৰ নং : ৭৯ড বয়স : 50 লিঙ্গ : পুৰুষ	FCM1997177 ফটো উপলব্ধ
247 নাম : হেমলতা ডেকা স্বামীৰ নাম: দুৰ্গা ডেকা ঘৰ নং : ৭৯ঘ বয়স : 49 লিঙ্গ : মহিলা	FCM1996947 ফটো উপলব্ধ	248 নাম : চন্দ্ৰ কান্ত কলিতা পিতাৰ নাম: ধমেশ্বৰ কলিতা ঘৰ নং : ৭৯ত বয়স : 49 লিঙ্গ : পুৰুষ	FCM1997235 ফটো উপলব্ধ	249 নাম : পদাৰাম ডেকা পিতাৰ নাম: দুৰ্গাৰাম ডেকা ঘৰ নং : ৭৯ঘ বয়স : 49 লিঙ্গ : পুৰুষ	FCM1996969 ফটো উপলব্ধ
250 নাম : জয়ন্তী কলিতা স্বামীৰ নাম: সুৰথ কলিতা ঘৰ নং : ৭৯ট বয়স : 47 লিঙ্গ : মহিলা	FCM1997202 ফটো উপলব্ধ	251 নাম : পূৰ্ণ ডেকা পিতাৰ নাম: লোহিত চন্দ্ৰ ডেকা ঘৰ নং : ৭৯এ বয়স : 46 লিঙ্গ : পুৰুষ	FCM1997122 ফটো উপলব্ধ	252 নাম : বীনা কলিতা স্বামীৰ নাম: নিলকান্ত কলিতা ঘৰ নং : ৭৯ড বয়স : 45 লিঙ্গ : মহিলা	FCM1997188 ফটো উপলব্ধ
253 নাম : তিলক কলিতা পিতাৰ নাম: গাঠু কলিতা ঘৰ নং : ৭৯ন বয়স : 43 লিঙ্গ : পুৰুষ	FCM1997304 ফটো উপলব্ধ	254 নাম : মহিলা ডেকা পিতাৰ নাম: ৰঘুৰাম ডেকা ঘৰ নং : ৭৯জ বয়স : 42 লিঙ্গ : মহিলা	FCM2003001 ফটো উপলব্ধ	255 নাম : মুকট নাথ পিতাৰ নাম: হৰেশ্বৰ নাথ ঘৰ নং : ৭৯থ বয়স : 39 লিঙ্গ : পুৰুষ	FCM1997279 ফটো উপলব্ধ
256 নাম : ভব ডেকা পিতাৰ নাম: তপেশ্বৰ ডেকা ঘৰ নং : ৭৯জ বয়স : 38 লিঙ্গ : পুৰুষ	FCM2003012 ফটো উপলব্ধ	257 নাম : অজিত ডেকা পিতাৰ নাম: তিলক ডেকা ঘৰ নং : ৭৯ট বয়স : 35 লিঙ্গ : পুৰুষ	FCM2254800 ফটো উপলব্ধ	258 নাম : নিপু ডেকা পিতাৰ নাম: নগেন ডেকা ঘৰ নং : ৭৯ট বয়স : 33 লিঙ্গ : পুৰুষ	FCM2254446 ফটো উপলব্ধ
259 নাম : চপন ডেকা পিতাৰ নাম: তিলক ডেকা ঘৰ নং : ৭৯ট বয়স : 31 লিঙ্গ : পুৰুষ	FCM2254811 ফটো উপলব্ধ	260 নাম : যুগল ডেকা পিতাৰ নাম: নগেন ডেকা ঘৰ নং : ৭৯ট বয়স : 31 লিঙ্গ : পুৰুষ	FCM2254435 ফটো উপলব্ধ	261 নাম : দুৰ্গেশ্বৰ ডেকা পিতাৰ নাম: ঘাণ্ডিৰ ডেকা ঘৰ নং : ৮০ বয়স : 77 লিঙ্গ : পুৰুষ	FCM1997326 ফটো উপলব্ধ
262 নাম : চৰিবালা ডেকা স্বামীৰ নাম: দুৰ্গেশ্বৰ ডেকা ঘৰ নং : ৮০ বয়স : 67 লিঙ্গ : মহিলা	FCM1997337 ফটো উপলব্ধ	263 নাম : শৰলা ডেকা স্বামীৰ নাম: দুৰ্গেশ্বৰ ডেকা ঘৰ নং : ৮০ বয়স : 61 লিঙ্গ : মহিলা	FCM1997348 ফটো উপলব্ধ	264 নাম : যোগেন ডেকা পিতাৰ নাম: বসন্ত ডেকা ঘৰ নং : ৮১ বয়স : 79 লিঙ্গ : পুৰুষ	FCM1997371 ফটো উপলব্ধ
265 নাম : দেবেন ডেকা পিতাৰ নাম: বসন্ত ডেকা ঘৰ নং : ৮১ বয়স : 59 লিঙ্গ : পুৰুষ	FCM1997360 ফটো উপলব্ধ	266 নাম : অনন্ত ডেকা পিতাৰ নাম: বসন্ত ডেকা ঘৰ নং : ৮১ বয়স : 50 লিঙ্গ : পুৰুষ	FCM1997406 ফটো উপলব্ধ	267 নাম : দিলীপ ডেকা পিতাৰ নাম: যোগেন ডেকা ঘৰ নং : ৮১ বয়স : 37 লিঙ্গ : মহিলা	FCM1997393 ফটো উপলব্ধ
268 নাম : সুমিত্ৰা ডেকা স্বামীৰ নাম: চুৰেশ ডেকা ঘৰ নং : ৮১ বয়স : 37 লিঙ্গ : মহিলা	FCM0384222 ফটো উপলব্ধ	269 নাম : গোনেন্দ্ৰ ডেকা পিতাৰ নাম: বসন্ত ডেকা ঘৰ নং : ৮১ক বয়স : 54 লিঙ্গ : পুৰুষ	FCM1997428 ফটো উপলব্ধ	270 নাম : অঞ্জনা ডেকা স্বামীৰ নাম: অনন্ত ডেকা ঘৰ নং : ৮১ক বয়স : 45 লিঙ্গ : মহিলা	FCM1997417 ফটো উপলব্ধ



271 নাম : মুন ডেকা স্বামীৰ নাম: গুনেন্দ্র ডেকা ঘৰ নং : ৮১খ বয়স : 44 লিঙ্গ : মহিলা	FCM1997439 ফটো উপলব্ধ	272 নাম : ধৰনী ৰাজবংশী পিতাৰ নাম: আখাৰু ৰাজবংশী ঘৰ নং : ৮১খ বয়স : 31 লিঙ্গ : পুৰুষ	FCM2003103 ফটো উপলব্ধ	273 নাম : অনিমা ৰাজবংশী স্বামীৰ নাম: ধৰনী ৰাজবংশী ঘৰ নং : ৮১খ বয়স : 29 লিঙ্গ : মহিলা	FCM2003114 ফটো উপলব্ধ
274 নাম : সত্য ৰাম ডেকা পিতাৰ নাম: ঘণ্টিৰ ডেকা ঘৰ নং : ৮২ বয়স : 83 লিঙ্গ : পুৰুষ	FCM1997451 ফটো উপলব্ধ	275 নাম : সত্যবালা ডেকা স্বামীৰ নাম: সত্য ৰাম ডেকা ঘৰ নং : ৮২ বয়স : 68 লিঙ্গ : মহিলা	FCM1997462 ফটো উপলব্ধ	276 নাম : চণ্ডিকা ডেকা স্বামীৰ নাম: যোগেন ডেকা ঘৰ নং : ৮২ বয়স : 59 লিঙ্গ : মহিলা	FCM1997440 ফটো উপলব্ধ
277 নাম : ৰত্ন ডেকা পিতাৰ নাম: সত্য ৰাম ডেকা ঘৰ নং : ৮২ বয়স : 51 লিঙ্গ : পুৰুষ	FCM1997473 ফটো উপলব্ধ	278 নাম : জয়ন্ত ডেকা পিতাৰ নাম: সত্য ৰাম ডেকা ঘৰ নং : ৮২ বয়স : 46 লিঙ্গ : পুৰুষ	FCM1997484 ফটো উপলব্ধ	279 নাম : শিশুৰাম ডেকা পিতাৰ নাম: ঘণ্টিৰ ডেকা ঘৰ নং : ৮৩ বয়স : 70 লিঙ্গ : পুৰুষ	FCM1997508 ফটো উপলব্ধ
280 নাম : ঠগেশ্বৰী ডেকা স্বামীৰ নাম: শিশুৰাম ডেকা ঘৰ নং : ৮৩ বয়স : 59 লিঙ্গ : মহিলা	FCM1997519 ফটো উপলব্ধ	281 নাম : গোলাপ ডেকা পিতাৰ নাম: ঘণ্টিৰ ডেকা ঘৰ নং : ৮৩ বয়স : 54 লিঙ্গ : পুৰুষ	FCM1997520 ফটো উপলব্ধ	282 নাম : ৰীতা ডেকা স্বামীৰ নাম: গোলাপ ডেকা ঘৰ নং : ৮৩ বয়স : 44 লিঙ্গ : মহিলা	FCM1997531 ফটো উপলব্ধ
283 নাম : নৰেচ ডেকা পিতাৰ নাম: শিশুৰাম ডেকা ঘৰ নং : ৮৩ বয়স : 31 লিঙ্গ : পুৰুষ	FCM2254560 ফটো উপলব্ধ	284 নাম : দিনামনি ডেকা পিতাৰ নাম: ঘনাকান্ত ডেকা ঘৰ নং : ৮৪ বয়স : 44 লিঙ্গ : পুৰুষ	FCM1997564 ফটো উপলব্ধ	285 নাম : কিৰন ডেকা পিতাৰ নাম: ঘনা কান্ত ডেকা ঘৰ নং : ৮৪ বয়স : 39 লিঙ্গ : মহিলা	FCM1997575 ফটো উপলব্ধ
286 নাম : ধৰ্মেশ্বৰ ডেকা পিতাৰ নাম: ঘনা কান্ত ডেকা ঘৰ নং : ৮৪ বয়স : 37 লিঙ্গ : পুৰুষ	FCM1997586 ফটো উপলব্ধ	287 নাম : কেশব ডেকা পিতাৰ নাম: ঘনা ডেকা ঘৰ নং : ৮৪ বয়স : 30 লিঙ্গ : পুৰুষ	FCM2003067 ফটো উপলব্ধ	288 নাম : মহত ডেকা পিতাৰ নাম: নিলকান্ত ডেকা ঘৰ নং : ৮৫ বয়স : 61 লিঙ্গ : পুৰুষ	FCM1997597 ফটো উপলব্ধ
289 নাম : ছুকৰী খাতুন স্বামীৰ নাম: জহীৰ আলী ঘৰ নং : 85 বয়স : 27 লিঙ্গ : মহিলা	FCM1424621 ফটো উপলব্ধ	290 নাম : সব্যা ডেকা পিতাৰ নাম: ৰবিধৰ ডেকা ঘৰ নং : ৮৭ বয়স : 64 লিঙ্গ : মহিলা	FCM1997655 ফটো উপলব্ধ	291 নাম : ৰমণী ডেকা পিতাৰ নাম: ৰবিধৰ ডেকা ঘৰ নং : ৮৭ বয়স : 59 লিঙ্গ : পুৰুষ	FCM1997622 ফটো উপলব্ধ
E 292 নাম : ৰীতুমনি ডেকা স্বামীৰ নাম: ৰমণী ডেকা ঘৰ নং : ৮৭ বয়স : 51 লিঙ্গ : মহিলা	FCM1997633 ফটো উপলব্ধ	293 নাম : ৰাচিকা ডেকা পিতাৰ নাম: ৰবিধৰ ডেকা ঘৰ নং : ৮৭ বয়স : 47 লিঙ্গ : মহিলা	FCM1997644 ফটো উপলব্ধ	294 নাম : কল্পনা ডেকা পিতাৰ নাম: ৰবিধৰ ডেকা ঘৰ নং : ৮৭ বয়স : 39 লিঙ্গ : মহিলা	FCM1997666 ফটো উপলব্ধ
295 নাম : লক্ষী ডেকা পিতাৰ নাম: বনমালি ডেকা ঘৰ নং : ৮৮ বয়স : 51 লিঙ্গ : পুৰুষ	FCM1997688 ফটো উপলব্ধ	296 নাম : কমল ডেকা পিতাৰ নাম: বনমালি ডেকা ঘৰ নং : ৮৮ বয়স : 47 লিঙ্গ : পুৰুষ	FCM1997699 ফটো উপলব্ধ	297 নাম : দুৰ্গা ডেকা পিতাৰ নাম: পুষ্প ডেকা ঘৰ নং : ৮৯ বয়স : 59 লিঙ্গ : পুৰুষ	FCM1997702 ফটো উপলব্ধ
298 নাম : মিন ডেকা স্বামীৰ নাম: দুৰ্গা ডেকা ঘৰ নং : ৮৯ বয়স : 48 লিঙ্গ : মহিলা	FCM1997713 ফটো উপলব্ধ	299 নাম : কিশোৰ ডেকা পিতাৰ নাম: দুৰ্গা ডেকা ঘৰ নং : ৮৯ বয়স : 26 লিঙ্গ : পুৰুষ	FCM0384099 ফটো উপলব্ধ	300 নাম : মানিক ডেকা পিতাৰ নাম: তিলক ডেকা ঘৰ নং : ৯০ বয়স : 65 লিঙ্গ : পুৰুষ	FCM1997757 ফটো উপলব্ধ



301 নাম : তপন ডেকা পিতাৰ নাম: তিলক ডেকা ঘৰ নং : ৯০ বয়স : 54 লিঙ্গ : পুৰুষ	FCM1997779 ফটো উপলব্ধ	302 নাম : মিন ডেকা স্বামীৰ নাম: মানিক চন্দ্ৰ ডেকা ঘৰ নং : ৯০ বয়স : 51 লিঙ্গ : মহিলা	FCM1997768 ফটো উপলব্ধ	303 নাম : ধৰ্মেন্দ্ৰ ডেকা পিতাৰ নাম: মানিক ডেকা ঘৰ নং : ৯০ বয়স : 34 লিঙ্গ : পুৰুষ	FCM1997780 ফটো উপলব্ধ
304 নাম : ভনীতা কলিতা স্বামীৰ নাম: ধৰ্মেন্দ্ৰ ডেকা ঘৰ নং : 90 বয়স : 22 লিঙ্গ : মহিলা	ECF0218016 ফটো উপলব্ধ	305 নাম : ত্ৰৈলোক্য ডেকা পিতাৰ নাম: বাপাৰাম ডেকা ঘৰ নং : ৯২ বয়স : 69 লিঙ্গ : পুৰুষ	FCM1997791 ফটো উপলব্ধ	306 নাম : দীপা ডেকা স্বামীৰ নাম: ত্ৰৈলোক্য ডেকা ঘৰ নং : ৯২ বয়স : 61 লিঙ্গ : মহিলা	FCM1997804 ফটো উপলব্ধ
307 নাম : পংকচ ডেকা পিতাৰ নাম: ত্ৰৈলোক্য ডেকা ঘৰ নং : ৯২ বয়স : 25 লিঙ্গ : পুৰুষ	FCM0384339 ফটো উপলব্ধ	E 308 নাম : দম্বৰু ডেকা পিতাৰ নাম: বাপাৰাম ডেকা ঘৰ নং : ৯০ বয়স : 70 লিঙ্গ : পুৰুষ	FCM1997815 ফটো উপলব্ধ	309 নাম : মলয় ডেকা পিতাৰ নাম: ডম্বৰুধৰ ডেকা ঘৰ নং : ৯২ বয়স : 39 লিঙ্গ : পুৰুষ	FCM1997826 ফটো উপলব্ধ
310 নাম : বাজীৰ ডেকা পিতাৰ নাম: দম্বৰু ডেকা ঘৰ নং : ৯২ বয়স : 34 লিঙ্গ : পুৰুষ	FCM1997837 ফটো উপলব্ধ	311 নাম : দিপালী ডেকা স্বামীৰ নাম: প্ৰদীপ ডেকা ঘৰ নং : ৯৩ বয়স : 50 লিঙ্গ : মহিলা	FCM1997859 ফটো উপলব্ধ	312 নাম : জয়ন্ত ডেকা পিতাৰ নাম: প্ৰদীপ ডেকা ঘৰ নং : ৯৩ বয়স : 47 লিঙ্গ : পুৰুষ	FCM1997860 ফটো উপলব্ধ
313 নাম : শশী ডেকা ডেকা স্বামীৰ নাম: তপন ডেকা ঘৰ নং : ৯৩ক বয়স : 48 লিঙ্গ : মহিলা	FCM1997871 ফটো উপলব্ধ	314 নাম : নন্দেশ্বৰ ডেকা পিতাৰ নাম: কমলা ডেকা ঘৰ নং : ৯৫ বয়স : 61 লিঙ্গ : পুৰুষ	FCM1997906 ফটো উপলব্ধ	315 নাম : বাসন্তী ডেকা স্বামীৰ নাম: নন্দেশ্বৰ ডেকা ঘৰ নং : ৯৫ বয়স : 44 লিঙ্গ : মহিলা	FCM1997917 ফটো উপলব্ধ
316 নাম : গগনা ডেকা পিতাৰ নাম: নন্দেশ্বৰ ডেকা ঘৰ নং : ৯৫ বয়স : 29 লিঙ্গ : মহিলা	FCM2254662 ফটো উপলব্ধ	317 নাম : উষা ডেকা স্বামীৰ নাম: কমলা ডেকা ঘৰ নং : ৯৬ বয়স : 75 লিঙ্গ : মহিলা	FCM1997928 ফটো উপলব্ধ	E 318 নাম : বজ্জ ডেকা পিতাৰ নাম: মন্নিৰাম ডেকা ঘৰ নং : ৯৭ বয়স : 86 লিঙ্গ : পুৰুষ	FCM1997939 ফটো উপলব্ধ
319 নাম : নিত্য ডেকা পিতাৰ নাম: ব্ৰজ ডেকা ঘৰ নং : ৯৭ বয়স : 49 লিঙ্গ : পুৰুষ	FCM1997940 ফটো উপলব্ধ	320 নাম : পূৰ্বী ডেকা পিতাৰ নাম: কমলা ডেকা ঘৰ নং : ৯৭ক বয়স : 59 লিঙ্গ : মহিলা	FCM1997951 ফটো উপলব্ধ	321 নাম : দিপালী ডেকা পিতাৰ নাম: কমলা ডেকা ঘৰ নং : ৯৭ক বয়স : 51 লিঙ্গ : মহিলা	FCM1997962 ফটো উপলব্ধ
322 নাম : দগুধৰ কলিতা পিতাৰ নাম: প্ৰদীপ কলিতা ঘৰ নং : ৯৮ বয়স : 68 লিঙ্গ : পুৰুষ	FCM1997973 ফটো উপলব্ধ	323 নাম : বিনা কলিতা স্বামীৰ নাম: দগুধৰ কলিতা ঘৰ নং : ৯৮ বয়স : 61 লিঙ্গ : মহিলা	FCM1997984 ফটো উপলব্ধ	324 নাম : তুলসী কলিতা পিতাৰ নাম: প্ৰদীপ কলিতা ঘৰ নং : ৯৮ বয়স : 57 লিঙ্গ : পুৰুষ	FCM1997995 ফটো উপলব্ধ
325 নাম : হিমাদ্ৰী কলিতা স্বামীৰ নাম: তুলসী কলিতা ঘৰ নং : ৯৮ বয়স : 45 লিঙ্গ : মহিলা	FCM1998001 ফটো উপলব্ধ	326 নাম : জয়ন্ত কলিতা পিতাৰ নাম: দগুধৰ কলিতা ঘৰ নং : ৯৮ বয়স : 38 লিঙ্গ : পুৰুষ	FCM1998012 ফটো উপলব্ধ	327 নাম : বিপুল কলিতা পিতাৰ নাম: কনক চন্দ্ৰ কলিতা ঘৰ নং : ১০০ বয়স : 52 লিঙ্গ : পুৰুষ	FCM1998045 ফটো উপলব্ধ
328 নাম : পংকজ কলিতা পিতাৰ নাম: কনক কলিতা ঘৰ নং : ১০০ বয়স : 50 লিঙ্গ : পুৰুষ	FCM1998056 ফটো উপলব্ধ	E 329 নাম : ভূপেন কলিতা পিতাৰ নাম: কনক কলিতা ঘৰ নং : ১০০ বয়স : 48 লিঙ্গ : পুৰুষ	FCM1998067 ফটো উপলব্ধ	330 নাম : দেবেন কলিতা পিতাৰ নাম: কনক কলিতা ঘৰ নং : ১০০ বয়স : 43 লিঙ্গ : পুৰুষ	FCM1998089 ফটো উপলব্ধ



331 নাম : বিনা কলিতা স্বামীৰ নাম: ভূপেন কলিতা ঘৰ নং : ১০০ বয়স : 41 লিঙ্গ : মহিলা	FCM1998078 ফটো উপলব্ধ	332 নাম : মুকন্দ কলিতা পিতাৰ নাম: কনক কলিতা ঘৰ নং : ১০০ বয়স : 41 লিঙ্গ : পুৰুষ	FCM1998103 ফটো উপলব্ধ	333 নাম : ভাৰতী কলিতা স্বামীৰ নাম: দেবেন কলিতা ঘৰ নং : ১০০ বয়স : 40 লিঙ্গ : মহিলা	FCM1998090 ফটো উপলব্ধ
334 নাম : তীৰ্থ কলিতা পিতাৰ নাম: কনক চন্দ্ৰ কলিতা ঘৰ নং : ১০০ বয়স : 37 লিঙ্গ : পুৰুষ	FCM1998114 ফটো উপলব্ধ	335 নাম : মৃদলা কলিতা স্বামীৰ নাম: মুকুণ্ড কলিতা ঘৰ নং : ১০০ বয়স : 35 লিঙ্গ : মহিলা	FCM1998125 ফটো উপলব্ধ	336 নাম : উতপল কলিতা পিতাৰ নাম: ভূপেন কলিতা ঘৰ নং : 100 বয়স : 25 লিঙ্গ : পুৰুষ	ECF0205922 ফটো উপলব্ধ
337 নাম : যোগেন্দ্ৰ কুমাৰ পিতাৰ নাম: দিনেশ কুমাৰ ঘৰ নং : ১০১ বয়স : 62 লিঙ্গ : পুৰুষ	FCM1998158 ফটো উপলব্ধ	338 নাম : দেবেন্দ্ৰ হাজৰিকা পিতাৰ নাম: মহেশ্বৰ হাজৰিকা ঘৰ নং : ১০৪ বয়স : 74 লিঙ্গ : পুৰুষ	FCM1998181 ফটো উপলব্ধ	339 নাম : বুকুৰী হাজৰিকা স্বামীৰ নাম: দেবেন্দ্ৰ হাজৰিকা ঘৰ নং : ১০৪ বয়স : 66 লিঙ্গ : মহিলা	FCM1998192 ফটো উপলব্ধ
340 নাম : বিশ্বনাথ হাজৰিকা পিতাৰ নাম: জামান হাজৰিকা ঘৰ নং : ১০৫ বয়স : 70 লিঙ্গ : পুৰুষ	FCM1998205 ফটো উপলব্ধ	341 নাম : পঙ্কজ হাজৰিকা পিতাৰ নাম: জামান হাজৰিকা ঘৰ নং : ১০৫ বয়স : 38 লিঙ্গ : পুৰুষ	FCM1998216 ফটো উপলব্ধ	342 নাম : হৰিচন্দ্ৰ কলিতা পিতাৰ নাম: গনপতি কলিতা ঘৰ নং : ১০৭ বয়স : 64 লিঙ্গ : পুৰুষ	FCM1998238 ফটো উপলব্ধ
343 নাম : নিৰপমা কলিতা স্বামীৰ নাম: হৰিচন্দ্ৰ কলিতা ঘৰ নং : ১০৭ বয়স : 51 লিঙ্গ : মহিলা	FCM1998249 ফটো উপলব্ধ	344 নাম : খোৰেন্দ্ৰ কলিতা পিতাৰ নাম: গনপতি কলিতা ঘৰ নং : ১০৮ বয়স : 58 লিঙ্গ : পুৰুষ	FCM1998261 ফটো উপলব্ধ	345 নাম : বিমলা কলিতা স্বামীৰ নাম: খোৰেন্দ্ৰ কলিতা ঘৰ নং : ১০৮ বয়স : 51 লিঙ্গ : মহিলা	FCM1998272 ফটো উপলব্ধ
346 নাম : খগেন্দ্ৰ তামুলি পিতাৰ নাম: লংকেশ্বৰ তামুলী ঘৰ নং : ১১০ বয়স : 70 লিঙ্গ : পুৰুষ	FCM1998283 ফটো উপলব্ধ	347 নাম : হৰেশ্বৰ তামুলি পিতাৰ নাম: লংকেশ্বৰ তামুলী ঘৰ নং : ১১০ বয়স : 59 লিঙ্গ : পুৰুষ	FCM1998307 ফটো উপলব্ধ	348 নাম : সুন্দৰ হাজৰিকা পিতাৰ নাম: তুলসী হাজৰিকা ঘৰ নং : ১১১ ক বয়স : 54 লিঙ্গ : পুৰুষ	FCM1998352 ফটো উপলব্ধ
349 নাম : হৰিত্ৰা হাজৰিকা স্বামীৰ নাম: সোন্দৰ হাজৰিকা ঘৰ নং : ১১১ ক বয়স : 45 লিঙ্গ : মহিলা	FCM1998363 ফটো উপলব্ধ	350 নাম : বৰ্মা হাজৰিকা পিতাৰ নাম: মিহৰাম হাজৰিকা ঘৰ নং : ১১২ বয়স : 74 লিঙ্গ : পুৰুষ	FCM1998374 ফটো উপলব্ধ	351 নাম : চচিবালা কলিতা স্বামীৰ নাম: বৰ্মা কলিতা ঘৰ নং : ১১২ বয়স : 59 লিঙ্গ : মহিলা	FCM1998385 ফটো উপলব্ধ
352 নাম : বাজু কলিতা পিতাৰ নাম: বৰ্মা কলিতা ঘৰ নং : ১১৩ বয়স : 44 লিঙ্গ : পুৰুষ	FCM1998396 ফটো উপলব্ধ	353 নাম : মিনাৰাম কলিতা পিতাৰ নাম: বংশী কলিতা ঘৰ নং : ১১৩ বয়স : 59 লিঙ্গ : পুৰুষ	FCM1998410 ফটো উপলব্ধ	354 নাম : কুলেন্দ্ৰ কলিতা পিতাৰ নাম: বংশী কলিতা ঘৰ নং : ১১৩ বয়স : 56 লিঙ্গ : পুৰুষ	FCM1998421 ফটো উপলব্ধ
355 নাম : নন্দ বাহাদুৰ গুৰুং পিতাৰ নাম: কবিৰাম গুৰুং ঘৰ নং : ১১৪ বয়স : 74 লিঙ্গ : পুৰুষ	FCM1998432 ফটো উপলব্ধ	356 নাম : ধৰ্মেন্দ্ৰ বাহাদুৰ গুৰুং পিতাৰ নাম: নন্দ বাহাদুৰ গুৰুং ঘৰ নং : ১১৪ বয়স : 38 লিঙ্গ : পুৰুষ	FCM1998454 ফটো উপলব্ধ	357 নাম : টুটু বাহাদুৰ গুৰুং পিতাৰ নাম: নন্দ বাহাদুৰ গুৰুং ঘৰ নং : ১১৪ বয়স : 38 লিঙ্গ : পুৰুষ	FCM1998476 ফটো উপলব্ধ
358 নাম : ভদ্র বাহাদুৰ গুৰুং পিতাৰ নাম: নন্দ বাহাদুৰ গুৰুং ঘৰ নং : 114 বয়স : 25 লিঙ্গ : পুৰুষ	FCM0678292 ফটো উপলব্ধ	359 নাম : জয়ন্ত বাহাদুৰ গুৰুং পিতাৰ নাম: নন্দ বাহাদুৰ গুৰুং ঘৰ নং : 114 বয়স : 24 লিঙ্গ : পুৰুষ	FCM0678326 ফটো উপলব্ধ	360 নাম : দুৰ্গ বাহাদুৰ গুৰুং পিতাৰ নাম: নন্দী গুৰুং ঘৰ নং : ১১৪ ক বয়স : 47 লিঙ্গ : পুৰুষ	FCM1998487 ফটো উপলব্ধ



361 নাম : কনিকা ডেকা স্বামীৰ নাম: দুৰ্গা বাহাদুৰ গুৰু ঘৰ নং : ১১৪ক বয়স : 41 লিঙ্গ : মহিলা	FCM1998498 ফটো উপলব্ধ	362 নাম : বিজয়া মেধী স্বামীৰ নাম: মতিৰাম মেধী ঘৰ নং : ১১৫ বয়স : 68 লিঙ্গ : মহিলা	FCM1998512 ফটো উপলব্ধ	363 নাম : মুকল মেধী পিতাৰ নাম: মতিৰাম মেধী ঘৰ নং : ১১৫ বয়স : 40 লিঙ্গ : পুৰুষ	FCM1998523 ফটো উপলব্ধ
364 নাম : বিমলা মেধী পিতাৰ নাম: মতিৰাম মেধী ঘৰ নং : ১১৫ বয়স : 38 লিঙ্গ : পুৰুষ	FCM1998534 ফটো উপলব্ধ	365 নাম : পুনিমা শইকীয়া স্বামীৰ নাম: মুকল শইকীয়া ঘৰ নং : 115 বয়স : 29 লিঙ্গ : মহিলা	FCM0016097 ফটো উপলব্ধ	366 নাম : গোপাল কলিতা পিতাৰ নাম: কমলা কলিতা ঘৰ নং : ১১৫ক বয়স : 48 লিঙ্গ : পুৰুষ	FCM1998545 ফটো উপলব্ধ
367 নাম : প্রধান কলিতা পিতাৰ নাম: কমলা কলিতা ঘৰ নং : ১১৫ বয়স : 45 লিঙ্গ : পুৰুষ	FCM1998556 ফটো উপলব্ধ	368 নাম : নীলমনি কলিতা পিতাৰ নাম: কমলা কলিতা ঘৰ নং : ১১৫ বয়স : 43 লিঙ্গ : পুৰুষ	FCM1998567 ফটো উপলব্ধ	369 নাম : পৰান কলিতা মাতৃৰ নাম: দিম্বেশ্বৰী কলিতা ঘৰ নং : ১১৫খ বয়স : 31 লিঙ্গ : পুৰুষ	FCM2003034 ফটো উপলব্ধ
370 নাম : মিনতী কলিতা স্বামীৰ নাম: বিপুল কলিতা ঘৰ নং : ১২২ বয়স : 43 লিঙ্গ : মহিলা	FCM1998578 ফটো উপলব্ধ	371 নাম : ছাইদুৰ ৰহমান পিতাৰ নাম: ছফেৰ আলী ঘৰ নং : 124 বয়স : 19 লিঙ্গ : পুৰুষ	ECF0374082 ফটো উপলব্ধ	372 নাম : আদ্রী খাতুন স্বামীৰ নাম: জাহিদুল ইছলাম ঘৰ নং : 180 বয়স : 36 লিঙ্গ : মহিলা	FCM0548198 ফটো উপলব্ধ
373 নাম : শৰফুল বেগম পিতাৰ নাম: ইব্রাহিম আলী ঘৰ নং : 192 বয়স : 31 লিঙ্গ : মহিলা	FCM0548149 ফটো উপলব্ধ	374 নাম : আজিৰন বেগম পিতাৰ নাম: তালেব আলী ঘৰ নং : 195 বয়স : 28 লিঙ্গ : মহিলা	FCM1351352 ফটো উপলব্ধ	375 নাম : হাৰেজ আলী পিতাৰ নাম: চান মিয়া ঘৰ নং : 199 বয়স : 25 লিঙ্গ : পুৰুষ	FCM0680157 ফটো উপলব্ধ
376 নাম : জাল আকন পিতাৰ নাম: সাহাজ আকন ঘৰ নং : 201 বয়স : 61 লিঙ্গ : পুৰুষ	FCM2009816 ফটো উপলব্ধ	377 নাম : ৰহিম আলী পিতাৰ নাম: আবুল হুছেইন ঘৰ নং : 257 বয়স : 50 লিঙ্গ : পুৰুষ	FCM0645853 ফটো উপলব্ধ	378 নাম : পন বাহাদুৰ গুৰু পিতাৰ নাম: নন্দ বাহাদুৰ গুৰু ঘৰ নং : 268 বয়স : 32 লিঙ্গ : পুৰুষ	FCM1381680 ফটো উপলব্ধ
379 নাম : আব্দুল আলী পিতাৰ নাম: শুকুৰ আলী ঘৰ নং : ২৬৯ বয়স : 27 লিঙ্গ : পুৰুষ	FCM0383935 ফটো উপলব্ধ	380 নাম : হাজেৰা খাতুন পিতাৰ নাম: আকছৈৰ আলি ঘৰ নং : ২৭৭ বয়স : 30 লিঙ্গ : মহিলা	FCM0300848 ফটো উপলব্ধ	381 নাম : ছাবিৰ হুছেইন পিতাৰ নাম: আশাদ আলী ঘৰ নং : 279 বয়স : 25 লিঙ্গ : পুৰুষ	FCM0641084 ফটো উপলব্ধ
382 নাম : মৰিয়ম বেগম স্বামীৰ নাম: ছাবিৰ হুছেইন ঘৰ নং : 279 বয়স : 22 লিঙ্গ : মহিলা	FCM1788025 ফটো উপলব্ধ	383 নাম : ফক্কৰ আলী পিতাৰ নাম: কদ বেপাৰী ঘৰ নং : ২৮৫ বয়স : 62 লিঙ্গ : পুৰুষ	FCM1998590 ফটো উপলব্ধ	384 নাম : বাবুল আলী পিতাৰ নাম: কাদু আলী ঘৰ নং : ২৮৫ বয়স : 58 লিঙ্গ : পুৰুষ	FCM1998614 ফটো উপলব্ধ
385 নাম : ছমিৰন নেছা স্বামীৰ নাম: ফক্কৰ আলী ঘৰ নং : ২৮৫ বয়স : 52 লিঙ্গ : মহিলা	FCM1998603 ফটো উপলব্ধ	386 নাম : সন্ধি ফুলি স্বামীৰ নাম: বাবুল ঘৰ নং : ২৮৫ বয়স : 49 লিঙ্গ : মহিলা	FCM1998625 ফটো উপলব্ধ	D 387 নাম : শাবু আলী পিতাৰ নাম: ওচমান আলী ঘৰ নং : ২৮৫ বয়স : 39 লিঙ্গ : পুৰুষ	FCM1998670 ফটো উপলব্ধ
388 নাম : চাল মিঞা পিতাৰ নাম: ওচমান ঘৰ নং : ২৮৫ বয়স : 37 লিঙ্গ : পুৰুষ	FCM1998647 ফটো উপলব্ধ	389 নাম : গুলোচা বেগম স্বামীৰ নাম: সালু মিয়া ঘৰ নং : ২৮৫ বয়স : 36 লিঙ্গ : মহিলা	FCM1998669 ফটো উপলব্ধ	390 নাম : নৌচাদ আলী পিতাৰ নাম: ইছমাইল হক ঘৰ নং : ২৮৫ বয়স : 36 লিঙ্গ : পুৰুষ	FCM1998589 ফটো উপলব্ধ



391	FCM2254913	ফটো উপলব্ধ	392	FCM2254833	ফটো উপলব্ধ	393	FCM2254731	ফটো উপলব্ধ
নাম : চামেৰ আলী পিতাৰ নাম: ফুকুৰ আলী ঘৰ নং : ২৮৫ বয়স : 33 লিঙ্গ : পুৰুষ			নাম : আবেদ আলী পিতাৰ নাম: ফুকুৰ আলী ঘৰ নং : ২৮৫ বয়স : 31 লিঙ্গ : পুৰুষ			নাম : আচমা খাতুন স্বামীৰ নাম: সাৰু আলী ঘৰ নং : ২৮৫ বয়স : 31 লিঙ্গ : মহিলা		
394	FCM1998658	ফটো উপলব্ধ	395	FCM1791946	ফটো উপলব্ধ	396	FCM0107698	ফটো উপলব্ধ
নাম : বাবিয়া বেগম স্বামীৰ নাম: নোচাদ আলী ঘৰ নং : ২৮৫ বয়স : 31 লিঙ্গ : মহিলা			নাম : শহিদুল ইছলাম পিতাৰ নাম: বাবুল আলী ঘৰ নং : 285 বয়স : 29 লিঙ্গ : পুৰুষ			নাম : চাহামদ আলী পিতাৰ নাম: ফুকুৰ আলী ঘৰ নং : 285 বয়স : 28 লিঙ্গ : পুৰুষ		
397	FCM0685578	ফটো উপলব্ধ	398	ECGF0198408	ফটো উপলব্ধ	399	FCM1998692	ফটো উপলব্ধ
নাম : চহৰ আলী পিতাৰ নাম: বাবুল আলী ঘৰ নং : 285 বয়স : 26 লিঙ্গ : পুৰুষ			নাম : চুলতান আলী পিতাৰ নাম: বাবুল আলী ঘৰ নং : 285 বয়স : 26 লিঙ্গ : পুৰুষ			নাম : ছলিমুদ্দিন পিতাৰ নাম: ইচৰ বেপাৰি ঘৰ নং : ২৮৬ বয়স : 67 লিঙ্গ : পুৰুষ		
400	FCM1998738	ফটো উপলব্ধ	401	FCM1998716	ফটো উপলব্ধ	402	FCM1998705	ফটো উপলব্ধ
নাম : কমল মিয়া পিতাৰ নাম: ইছৰ ঘৰ নং : ২৮৬ বয়স : 65 লিঙ্গ : পুৰুষ			নাম : শুকুৰ আলী পিতাৰ নাম: ইছৰ ঘৰ নং : ২৮৬ বয়স : 64 লিঙ্গ : পুৰুষ			নাম : জম্বু বিবি স্বামীৰ নাম: ছলিমুদ্দিন ঘৰ নং : ২৮৬ বয়স : 56 লিঙ্গ : মহিলা		
403	FCM1998727	ফটো উপলব্ধ	404	FCM1998749	ফটো উপলব্ধ	405	FCM0343921	ফটো উপলব্ধ
নাম : সুন্দৰি বিবি স্বামীৰ নাম: শুকুৰ আলী ঘৰ নং : ২৮৬ বয়স : 55 লিঙ্গ : মহিলা			নাম : কাজ ভান স্বামীৰ নাম: কমল মিয়া ঘৰ নং : ২৮৬ বয়স : 49 লিঙ্গ : মহিলা			নাম : বহিম আলী পিতাৰ নাম: কমল মিয়া ঘৰ নং : ২৮৬ বয়স : 33 লিঙ্গ : পুৰুষ		
406	FCM2254479	ফটো উপলব্ধ	407	FCM0343871	ফটো উপলব্ধ	408	FCM2254480	ফটো উপলব্ধ
নাম : জয়নাল আবদিন পিতাৰ নাম: ছলিমুদ্দিন ঘৰ নং : ২৮৬ বয়স : 32 লিঙ্গ : পুৰুষ			নাম : চহিদ আলী পিতাৰ নাম: কমল মিয়া ঘৰ নং : ২৮৬ বয়স : 31 লিঙ্গ : পুৰুষ			নাম : আমেনা বেগম স্বামীৰ নাম: জয়নাল আবদিন ঘৰ নং : ২৮৬ বয়স : 30 লিঙ্গ : মহিলা		
409	FCM0343632	ফটো উপলব্ধ	410	FCM2326189	ফটো উপলব্ধ	411	FCM1779388	ফটো উপলব্ধ
নাম : চৈমিয়া আলী পিতাৰ নাম: শুকুৰ আলী ঘৰ নং : ২৮৬ বয়স : 30 লিঙ্গ : পুৰুষ			নাম : সেখ ফৰিদ্ পিতাৰ নাম: কমল মিয়া ঘৰ নং : 286 বয়স : 24 লিঙ্গ : পুৰুষ			নাম : ছাইদুল ইছলাম পিতাৰ নাম: শুকুৰ আলী ঘৰ নং : 286 বয়স : 23 লিঙ্গ : পুৰুষ		
412	FCM2326205	ফটো উপলব্ধ	413	FCM1822014	ফটো উপলব্ধ	414	FCM2326197	ফটো উপলব্ধ
নাম : ফুলেছা বেগম স্বামীৰ নাম: বহিম আলী ঘৰ নং : 286 বয়স : 23 লিঙ্গ : মহিলা			নাম : বাছিবন নেছা স্বামীৰ নাম: চৈমিয়া আলী ঘৰ নং : 286 বয়স : 22 লিঙ্গ : মহিলা			নাম : কাদিৰ আলী পিতাৰ নাম: কমল মিয়া ঘৰ নং : 286 বয়স : 22 লিঙ্গ : পুৰুষ		
415	FCM1323294	ফটো উপলব্ধ	416	FCM1998829	ফটো উপলব্ধ	417	FCM1998818	ফটো উপলব্ধ
নাম : জিয়াউৰ রহমান পিতাৰ নাম: জবেদ আলী ঘৰ নং : 287 বয়স : 29 লিঙ্গ : পুৰুষ			নাম : ফুলেচা স্বামীৰ নাম: কিছমত ঘৰ নং : ২৮৮ বয়স : 66 লিঙ্গ : মহিলা			নাম : কিছমত আলী পিতাৰ নাম: ছতকু সেখ ঘৰ নং : ২৮৮ বয়স : 61 লিঙ্গ : পুৰুষ		
418	FCM1998830	ফটো উপলব্ধ	419	FCM1998841	ফটো উপলব্ধ	420	FCM2002882	ফটো উপলব্ধ
নাম : ইব্রাহীম আলী পিতাৰ নাম: কিছমত আলী ঘৰ নং : ২৮৮ বয়স : 38 লিঙ্গ : পুৰুষ			নাম : ইন্তাজ আলী পিতাৰ নাম: কিছমত আলী ঘৰ নং : ২৮৮ বয়স : 35 লিঙ্গ : পুৰুষ			নাম : ইনছান আলী পিতাৰ নাম: কিছমত আলী ঘৰ নং : 288 বয়স : 31 লিঙ্গ : পুৰুষ		



421	FCM2254640	ফটো উপলব্ধ	নাম : আচমা খাতুন স্বামীৰ নাম: ইন্তাজ আলী ঘৰ নং : 288 বয়স : 29 লিঙ্গ : মহিলা	422	FCM0312140	ফটো উপলব্ধ	নাম : গুলেছা খাতুন স্বামীৰ নাম: ইব্রাহীম আলী ঘৰ নং : 288 বয়স : 28 লিঙ্গ : মহিলা	423	FCM1444207	ফটো উপলব্ধ	নাম : ইবফান আলী পিতাৰ নাম: কিছমত আলী ঘৰ নং : 288 বয়স : 26 লিঙ্গ : পুৰুষ
424	FCM2306165	ফটো উপলব্ধ	নাম : মাইন পাৰবিন স্বামীৰ নাম: ইনছান আলী ঘৰ নং : 288 বয়স : 24 লিঙ্গ : মহিলা	425	ECF0032359	ফটো উপলব্ধ	নাম : খালিদা বেগম স্বামীৰ নাম: ইবফান আলী ঘৰ নং : 288 বয়স : 22 লিঙ্গ : মহিলা	426	ECF0034785	ফটো উপলব্ধ	নাম : ছিদ্দিক আলী পিতাৰ নাম: কিছমত আলী ঘৰ নং : 288 বয়স : 21 লিঙ্গ : পুৰুষ
427	FCM1998852	ফটো উপলব্ধ	নাম : শুকুৰ আলী পিতাৰ নাম: মিছিবুদ্দিন ঘৰ নং : 2৮৯ বয়স : 65 লিঙ্গ : পুৰুষ	428	FCM1998863	ফটো উপলব্ধ	নাম : মজিবন স্বামীৰ নাম: শুকুৰ আলি ঘৰ নং : 2৮৯ বয়স : 57 লিঙ্গ : মহিলা	429	FCM1998874	ফটো উপলব্ধ	নাম : মজিবুৰ বহমান পিতাৰ নাম: শুকুৰ আলী ঘৰ নং : 2৮৯ বয়স : 41 লিঙ্গ : পুৰুষ
430	FCM1998885	ফটো উপলব্ধ	নাম : ফৰিদ আলি পিতাৰ নাম: শুকুৰ আলি ঘৰ নং : ২৮৯ বয়স : 37 লিঙ্গ : পুৰুষ	431	FCM0108316	ফটো উপলব্ধ	নাম : লাইলি বেগম স্বামীৰ নাম: মজিবুৰ বহমান ঘৰ নং : 289 বয়স : 30 লিঙ্গ : মহিলা	432	FCM2003136	ফটো উপলব্ধ	নাম : ছাইদুৰ বহমান পিতাৰ নাম: শুকুৰ আলী ঘৰ নং : ২৮৯ বয়স : 29 লিঙ্গ : পুৰুষ
433	FCM1998896	ফটো উপলব্ধ	নাম : কছিমুদ্দিন পিতাৰ নাম: গয়াছ বেপাৰী ঘৰ নং : ২৯০ বয়স : 66 লিঙ্গ : পুৰুষ	E 434	FCM1998909	ফটো উপলব্ধ	নাম : জাম মালা স্বামীৰ নাম: কছিমুদ্দিন ঘৰ নং : ২৯০ বয়স : 55 লিঙ্গ : মহিলা	435	FCM1998932	ফটো উপলব্ধ	নাম : একাৰুৰ আলী পিতাৰ নাম: কছিমুদ্দিন ঘৰ নং : ২৯০ বয়স : 39 লিঙ্গ : পুৰুষ
436	FCM0677328	ফটো উপলব্ধ	নাম : ছালমা বেগম পিতাৰ নাম: কশবুদ্দিন আলী ঘৰ নং : 290 বয়স : 31 লিঙ্গ : মহিলা	437	FCM0694612	ফটো উপলব্ধ	নাম : তুছিবন বেগম পিতাৰ নাম: কশবুদ্দিন আলী ঘৰ নং : 290 বয়স : 31 লিঙ্গ : মহিলা	438	FCM1998943	ফটো উপলব্ধ	নাম : চিৰতনু নেচা স্বামীৰ নাম: ইবফান ঘৰ নং : ২৯১ বয়স : 65 লিঙ্গ : মহিলা
E 439	FCM1998954	ফটো উপলব্ধ	নাম : চীকাৰ আলী পিতাৰ নাম: ইবফান ঘৰ নং : ২৯১ বয়স : 41 লিঙ্গ : পুৰুষ	440	FCM1998965	ফটো উপলব্ধ	নাম : অচিবন বেগম স্বামীৰ নাম: চিকৰু ঘৰ নং : ২৯১ বয়স : 39 লিঙ্গ : মহিলা	441	FCM1998976	ফটো উপলব্ধ	নাম : মেম্বৰ আলী পিতাৰ নাম: ইবফান আলী ঘৰ নং : ২৯১ বয়স : 37 লিঙ্গ : পুৰুষ
442	FCM1998987	ফটো উপলব্ধ	নাম : মজমালা বেগম স্বামীৰ নাম: আৰ্কাচ আলী ঘৰ নং : ২৯১ বয়স : 34 লিঙ্গ : মহিলা	443	FCM2254504	ফটো উপলব্ধ	নাম : আহাম্মাদ আলী মাতৃৰ নাম: ইবফান আলী ঘৰ নং : ২৯১ বয়স : 31 লিঙ্গ : পুৰুষ	444	FCM2254515	ফটো উপলব্ধ	নাম : আনোৱাৰ বেগম স্বামীৰ নাম: মেম্বৰ আলী ঘৰ নং : ২৯১ বয়স : 29 লিঙ্গ : মহিলা
445	FCM1883883	ফটো উপলব্ধ	নাম : ইছিবন নেছা স্বামীৰ নাম: মাহাম্মাদ আলী ঘৰ নং : 291 বয়স : 27 লিঙ্গ : মহিলা	446	FCM1745496	ফটো উপলব্ধ	নাম : মহঃ মাহাম্মাদ আলী পিতাৰ নাম: ইবফান আলী ঘৰ নং : 291 বয়স : 25 লিঙ্গ : পুৰুষ	447	FCM1699081	ফটো উপলব্ধ	নাম : ৰৌচান আলী পিতাৰ নাম: চিকৰু আলী ঘৰ নং : 291 বয়স : 22 লিঙ্গ : পুৰুষ
448	FCM1998998	ফটো উপলব্ধ	নাম : ইকিন আলি পিতাৰ নাম: মিছিবুদ্দিন ঘৰ নং : ২৯২ বয়স : 71 লিঙ্গ : পুৰুষ	449	FCM1999004	ফটো উপলব্ধ	নাম : দিলভান স্বামীৰ নাম: ইকিন আলী ঘৰ নং : ২৯২ বয়স : 64 লিঙ্গ : মহিলা	# 450	FCM1999015	ফটো উপলব্ধ	নাম : ইন্তাজ আলী পিতাৰ নাম: ইকিন আলী ঘৰ নং : ২৯২ বয়স : 49 লিঙ্গ : পুৰুষ



451 নাম : আন্তাজ আলি পিতাৰ নাম: ইকিন আলী ঘৰ নং : ২৯২ বয়স : 44 লিঙ্গ : পুৰুষ	FCM1999037 ফটো উপলব্ধ	# 452 নাম : ইচিৰন খাতুন স্বামীৰ নাম: ইন্তাজ আলী ঘৰ নং : ২৯২ বয়স : 38 লিঙ্গ : মহিলা	FCM1999026 ফটো উপলব্ধ	453 নাম : কমেলা বেগম পিতাৰ নাম: আন্তাজ আলী ঘৰ নং : 292 বয়স : 29 লিঙ্গ : মহিলা	FCM0109868 ফটো উপলব্ধ
454 নাম : ইঞ্জা হক পিতাৰ নাম: ইন্তাজ আলী ঘৰ নং : 292 বয়স : 26 লিঙ্গ : পুৰুষ	FCM0672469 ফটো উপলব্ধ	455 নাম : বানেছা বেগম পিতাৰ নাম: ইন্তাজ আলী ঘৰ নং : 292 বয়স : 23 লিঙ্গ : মহিলা	ECF0213249 ফটো উপলব্ধ	456 নাম : সহৰ তান পিতাৰ নাম: ইকিন ঘৰ নং : 292 বয়স : 22 লিঙ্গ : মহিলা	ECF0108134 ফটো উপলব্ধ
457 নাম : আলোছা বেগম পিতাৰ নাম: ইন্তাজ আলী ঘৰ নং : 292 বয়স : 20 লিঙ্গ : মহিলা	ECF0213264 ফটো উপলব্ধ	458 নাম : ইনছাৰ আলী পিতাৰ নাম: মিছিবুদ্দিন ঘৰ নং : ২৯৩ বয়স : 57 লিঙ্গ : পুৰুষ	FCM1999059 ফটো উপলব্ধ	459 নাম : কাছেম আলী পিতাৰ নাম: জশমুদীন ঘৰ নং : ২৯৩ বয়স : 55 লিঙ্গ : পুৰুষ	FCM1999048 ফটো উপলব্ধ
460 নাম : ফতে নেচা স্বামীৰ নাম: ইনছাৰ ঘৰ নং : ২৯৩ বয়স : 51 লিঙ্গ : মহিলা	FCM1999060 ফটো উপলব্ধ	461 নাম : আক্কাছ আলী পিতাৰ নাম: কাছেম আলী ঘৰ নং : ২৯৩ বয়স : 32 লিঙ্গ : পুৰুষ	FCM2254742 ফটো উপলব্ধ	462 নাম : খাছভান বেগম পিতাৰ নাম: কাছেম আলী ঘৰ নং : 293 বয়স : 28 লিঙ্গ : মহিলা	FCM1387802 ফটো উপলব্ধ
463 নাম : মইনাল আলী পিতাৰ নাম: ইনছাৰ আলী ঘৰ নং : 293 বয়স : 26 লিঙ্গ : পুৰুষ	FCM0684407 ফটো উপলব্ধ	464 নাম : শুকুৰ আলী পিতাৰ নাম: কাছেম আলী ঘৰ নং : 293 বয়স : 24 লিঙ্গ : পুৰুষ	FCM1387943 ফটো উপলব্ধ	465 নাম : ইজাৰ আলী পিতাৰ নাম: কাছেম আলী ঘৰ নং : 293 বয়স : 23 লিঙ্গ : পুৰুষ	FCM1425313 ফটো উপলব্ধ
# 466 নাম : ছাহামত আলী পিতাৰ নাম: কাবিল বেপাৰি ঘৰ নং : ২৯৪ বয়স : 56 লিঙ্গ : পুৰুষ	FCM1999071 ফটো উপলব্ধ	467 নাম : ইজিৰন বেগম স্বামীৰ নাম: ছাহামুদ আলী ঘৰ নং : ২৯৪ বয়স : 49 লিঙ্গ : মহিলা	FCM1999082 ফটো উপলব্ধ	468 নাম : ইউছুব আলী পিতাৰ নাম: চাহামুদ আলী ঘৰ নং : ২৯৪ বয়স : 34 লিঙ্গ : পুৰুষ	FCM1999093 ফটো উপলব্ধ
469 নাম : মাক্কাফুলি বেগম স্বামীৰ নাম: ইউছুব আলী ঘৰ নং : ২৯৪ বয়স : 32 লিঙ্গ : মহিলা	FCM1999106 ফটো উপলব্ধ	# 470 নাম : ইদ্রিছ আলী পিতাৰ নাম: ছাহামত আলী ঘৰ নং : ২৯৪ বয়স : 31 লিঙ্গ : পুৰুষ	FCM2254548 ফটো উপলব্ধ	471 নাম : হজৰত আলী পিতাৰ নাম: ছাহামুদ আলী ঘৰ নং : ২৯৪ বয়স : 29 লিঙ্গ : মহিলা	FCM2254559 ফটো উপলব্ধ
472 নাম : অজুফা খাতুন স্বামীৰ নাম: ফয়জুল হক ঘৰ নং : 294 বয়স : 26 লিঙ্গ : মহিলা	FCM1387745 ফটো উপলব্ধ	473 নাম : আলোচা বেগম স্বামীৰ নাম: হজৰত আলী ঘৰ নং : 294 বয়স : 25 লিঙ্গ : মহিলা	FCM0653808 ফটো উপলব্ধ	474 নাম : বহমান আলী পিতাৰ নাম: মজি আলী ঘৰ নং : 294 বয়স : 25 লিঙ্গ : পুৰুষ	ECF0213231 ফটো উপলব্ধ
475 নাম : বেগম স্বামীৰ নাম: ইদ্রিছ আলী ঘৰ নং : 294 বয়স : 19 লিঙ্গ : মহিলা	ECF0213256 ফটো উপলব্ধ	E 476 নাম : তালেব আলি পিতাৰ নাম: মিছিবুদ্দিন ঘৰ নং : ২৯৫ বয়স : 54 লিঙ্গ : পুৰুষ	FCM1999151 ফটো উপলব্ধ	477 নাম : ইমান পিতাৰ নাম: মিছিবুদ্দিন ঘৰ নং : ২৯৫ বয়স : 47 লিঙ্গ : পুৰুষ	FCM1999173 ফটো উপলব্ধ
478 নাম : ছাহেৰা স্বামীৰ নাম: তালেব ঘৰ নং : ২৯৫ বয়স : 46 লিঙ্গ : মহিলা	FCM1999162 ফটো উপলব্ধ	479 নাম : আজিৰন স্বামীৰ নাম: ইমান ঘৰ নং : ২৯৫ বয়স : 41 লিঙ্গ : মহিলা	FCM1999184 ফটো উপলব্ধ	480 নাম : চাহাৰ আলী পিতাৰ নাম: তালেব আলী ঘৰ নং : ২৯৫ বয়স : 30 লিঙ্গ : পুৰুষ	FCM2254526 ফটো উপলব্ধ



481 নাম : বাহাৰ আলী পিতাৰ নাম: তাৰেব আলী ঘৰ নং : 295 বয়স : 22 লিঙ্গ : পুৰুষ	ECF0327510 ফটো উপলব্ধ	# 482 নাম : আজিবৰ আলী পিতাৰ নাম: ইমান আলী ঘৰ নং : 295 বয়স : 19 লিঙ্গ : পুৰুষ	ECF0223651 ফটো উপলব্ধ	S 483 নাম : ফুলভান বেগম স্বামীৰ নাম: চুলতান আলি ঘৰ নং : 296 বয়স : 33 লিঙ্গ : মহিলা	FCM1999297 ফটো উপলব্ধ
484 নাম : আমিনা বেগম পিতাৰ নাম: লালচান আলী ঘৰ নং : 296 বয়স : 28 লিঙ্গ : মহিলা	FCM0304899 ফটো উপলব্ধ	485 নাম : লোকলমান আলী পিতাৰ নাম: মজি আলী ঘৰ নং : 296 বয়স : 26 লিঙ্গ : পুৰুষ	FCM0304865 ফটো উপলব্ধ	486 নাম : ইদ্রিছ আলী পিতাৰ নাম: মাজি আলী ঘৰ নং : 296 বয়স : 25 লিঙ্গ : পুৰুষ	ECF0000174 ফটো উপলব্ধ
487 নাম : ইলিজা বেগম স্বামীৰ নাম: ছাহজাহান আলী ঘৰ নং : 296 বয়স : 33 লিঙ্গ : মহিলা	FCM0124396 ফটো উপলব্ধ	488 নাম : হালিমা বেগম স্বামীৰ নাম: আমিৰ হামজে ঘৰ নং : 296 বয়স : 26 লিঙ্গ : মহিলা	FCM0640334 ফটো উপলব্ধ	489 নাম : জাহানাৰা খাতুন স্বামীৰ নাম: আবতালেব আলী ঘৰ নং : 296 বয়স : 24 লিঙ্গ : মহিলা	FCM1399393 ফটো উপলব্ধ
490 নাম : সমভদ্রান বেওৱা স্বামীৰ নাম: আহেদ ঘৰ নং : 296 বয়স : 79 লিঙ্গ : মহিলা	FCM1999399 ফটো উপলব্ধ	E 491 নাম : ময়দান আলী পিতাৰ নাম: সত্য বেপাৰী ঘৰ নং : 296 বয়স : 69 লিঙ্গ : পুৰুষ	FCM1999413 ফটো উপলব্ধ	492 নাম : মজি আলি পিতাৰ নাম: বানেছউদ্দিন ঘৰ নং : 296 বয়স : 61 লিঙ্গ : পুৰুষ	FCM1999300 ফটো উপলব্ধ
493 নাম : শাবেনা বেগম স্বামীৰ নাম: ময়দান ঘৰ নং : 296 বয়স : 59 লিঙ্গ : মহিলা	FCM1999424 ফটো উপলব্ধ	494 নাম : চুলতান পিতাৰ নাম: আহাদ আলি ঘৰ নং : 296 বয়স : 52 লিঙ্গ : পুৰুষ	FCM1999322 ফটো উপলব্ধ	495 নাম : শাব পিতাৰ নাম: আহেদ ঘৰ নং : 296 বয়স : 49 লিঙ্গ : পুৰুষ	FCM1999333 ফটো উপলব্ধ
496 নাম : ফেলানী বেগম স্বামীৰ নাম: মজি আলি ঘৰ নং : 296 বয়স : 48 লিঙ্গ : মহিলা	FCM1999311 ফটো উপলব্ধ	497 নাম : চাহা আলি পিতাৰ নাম: আহাদ আলি ঘৰ নং : 296 বয়স : 47 লিঙ্গ : পুৰুষ	FCM1999355 ফটো উপলব্ধ	498 নাম : আবতালেব আলী পিতাৰ নাম: আহাদ আলি ঘৰ নং : 296 বয়স : 42 লিঙ্গ : পুৰুষ	FCM1999377 ফটো উপলব্ধ
499 নাম : ফুলভান স্বামীৰ নাম: শাব ঘৰ নং : 296 বয়স : 39 লিঙ্গ : মহিলা	FCM1999344 ফটো উপলব্ধ	500 নাম : আমিৰ হামজে পিতাৰ নাম: আহেদ আলী ঘৰ নং : 296 বয়স : 37 লিঙ্গ : পুৰুষ	FCM1999388 ফটো উপলব্ধ	501 নাম : ছাহেৰা বেগম স্বামীৰ নাম: চাহা আলি ঘৰ নং : 296 বয়স : 37 লিঙ্গ : মহিলা	FCM1999366 ফটো উপলব্ধ
502 নাম : ছাহজাহান আলী পিতাৰ নাম: ময়দান আলী ঘৰ নং : 296 বয়স : 37 লিঙ্গ : পুৰুষ	FCM1999435 ফটো উপলব্ধ	503 নাম : বহিম আলী পিতাৰ নাম: মজি আলী ঘৰ নং : 296 বয়স : 34 লিঙ্গ : পুৰুষ	FCM2254606 ফটো উপলব্ধ	504 নাম : লালচান আলী পিতাৰ নাম: মজি আলী ঘৰ নং : 296 বয়স : 33 লিঙ্গ : পুৰুষ	FCM2254628 ফটো উপলব্ধ
505 নাম : চোন ভানু স্বামীৰ নাম: বহিম আলী ঘৰ নং : 296 বয়স : 31 লিঙ্গ : মহিলা	FCM2254617 ফটো উপলব্ধ	R 506 নাম : মজিনা বেগম স্বামীৰ নাম: মজি আলী ঘৰ নং : 296 বয়স : 29 লিঙ্গ : মহিলা	FCM2003090 ফটো উপলব্ধ	507 নাম : মৰজিনা বেগম পিতাৰ নাম: চোৰাপ আলী ঘৰ নং : 296 বয়স : 29 লিঙ্গ : মহিলা	FCM2254639 ফটো উপলব্ধ
508 নাম : চাহেৰ আলি পিতাৰ নাম: দাৰোগ আলি ঘৰ নং : 296 বয়স : 45 লিঙ্গ : পুৰুষ	FCM1999526 ফটো উপলব্ধ	E 509 নাম : আচিৰন বেগম স্বামীৰ নাম: আজিজুল হক ঘৰ নং : 296 বয়স : 81 লিঙ্গ : মহিলা	FCM1999571 ফটো উপলব্ধ	510 নাম : আছকেৰ আলী পিতাৰ নাম: আজিজুল হক ঘৰ নং : 296 বয়স : 51 লিঙ্গ : পুৰুষ	FCM1999582 ফটো উপলব্ধ



511 নাম : মিছফুলি পিতাৰ নাম : আজিজুল হক ঘৰ নং : ২৯৯ বয়স : 45 লিঙ্গ : মহিলা	FCM1999606 ফটো উপলব্ধ	512 নাম : আব্বাচ আলি পিতাৰ নাম : আজিজুল হক ঘৰ নং : ২৯৯ বয়স : 39 লিঙ্গ : পুৰুষ	FCM1999617 ফটো উপলব্ধ	513 নাম : আব্বাছ আলি পিতাৰ নাম : আজিজুল হক ঘৰ নং : ২৯৯ বয়স : 37 লিঙ্গ : পুৰুষ	FCM1999628 ফটো উপলব্ধ
514 নাম : আনিছা খাতুন স্বামীৰ নাম : আব্বাছ আলি ঘৰ নং : 299 বয়স : 22 লিঙ্গ : মহিলা	FCM1724129 ফটো উপলব্ধ	E 515 নাম : হাজেৰা খাতুন স্বামীৰ নাম : আজিজুল হক ঘৰ নং : ৩০০ বয়স : 84 লিঙ্গ : মহিলা	FCM1999639 ফটো উপলব্ধ	516 নাম : আছিয়া পিতাৰ নাম : আজিজুল হক ঘৰ নং : ৩০০ বয়স : 47 লিঙ্গ : মহিলা	FCM1999651 ফটো উপলব্ধ
517 নাম : আছাদ আলী মাতৃৰ নাম : সুৰহাব আলী ঘৰ নং : 300 বয়স : 33 লিঙ্গ : পুৰুষ	FCM0113779 ফটো উপলব্ধ	518 নাম : বাচিদা বেগম স্বামীৰ নাম : আছাদ আলি ঘৰ নং : 300 বয়স : 29 লিঙ্গ : মহিলা	FCM0113837 ফটো উপলব্ধ	519 নাম : চেনী ভান স্বামীৰ নাম : বিচু আলি ঘৰ নং : ৩০১ বয়স : 67 লিঙ্গ : মহিলা	FCM1999673 ফটো উপলব্ধ
520 নাম : মণ্ডল পিতাৰ নাম : বিচু আলি ঘৰ নং : ৩০১ বয়স : 41 লিঙ্গ : পুৰুষ	FCM1999684 ফটো উপলব্ধ	521 নাম : নজিৰ আলি পিতাৰ নাম : বিচু আলি ঘৰ নং : ৩০২ বয়স : 52 লিঙ্গ : পুৰুষ	FCM1999695 ফটো উপলব্ধ	E 522 নাম : জৰিমুন নেচা স্বামীৰ নাম : নজিৰ আলি ঘৰ নং : ৩০২ বয়স : 45 লিঙ্গ : মহিলা	FCM1999708 ফটো উপলব্ধ
# 523 নাম : জাইদুল ইছলাম পিতাৰ নাম : নজিৰ ঘৰ নং : ৩০২ বয়স : 22 লিঙ্গ : পুৰুষ	ECF0133041 ফটো উপলব্ধ	524 নাম : মহিৰ আলী পিতাৰ নাম : হাজিমিন ঘৰ নং : ৩০৩ বয়স : 61 লিঙ্গ : পুৰুষ	FCM1999719 ফটো উপলব্ধ	525 নাম : চেনীমুদ্দিন পিতাৰ নাম : হাজিমিন ঘৰ নং : ৩০৩ বয়স : 57 লিঙ্গ : পুৰুষ	FCM1999731 ফটো উপলব্ধ
526 নাম : সালক জান স্বামীৰ নাম : মহিৰ আলি ঘৰ নং : ৩০৩ বয়স : 53 লিঙ্গ : মহিলা	FCM1999720 ফটো উপলব্ধ	527 নাম : কেভিলা নেচা স্বামীৰ নাম : চেনীমুদ্দিন ঘৰ নং : ৩০৩ বয়স : 50 লিঙ্গ : মহিলা	FCM1999742 ফটো উপলব্ধ	528 নাম : বাবৰ আলী পিতাৰ নাম : চেনীমুদ্দিন ঘৰ নং : 303 বয়স : 27 লিঙ্গ : পুৰুষ	FCM1920651 ফটো উপলব্ধ
529 নাম : সাহেব আলী পিতাৰ নাম : চেনীমুদ্দিন ঘৰ নং : 303 বয়স : 23 লিঙ্গ : পুৰুষ	FCM1921006 ফটো উপলব্ধ	E 530 নাম : ফজল আলি পিতাৰ নাম : হাজিজুদ্দিন ঘৰ নং : ৩০৪ বয়স : 67 লিঙ্গ : পুৰুষ	FCM1999753 ফটো উপলব্ধ	531 নাম : জৰিপন বেগম স্বামীৰ নাম : ফজল আলি ঘৰ নং : ৩০৪ বয়স : 57 লিঙ্গ : মহিলা	FCM1999764 ফটো উপলব্ধ
532 নাম : জলিল আলী পিতাৰ নাম : ফজল আলী ঘৰ নং : ৩০৪ বয়স : 38 লিঙ্গ : পুৰুষ	FCM2254822 ফটো উপলব্ধ	533 নাম : খলিল আলী পিতাৰ নাম : ফজল আলী ঘৰ নং : 304 বয়স : 33 লিঙ্গ : পুৰুষ	FCM1577121 ফটো উপলব্ধ	534 নাম : জেলেকা বেগম স্বামীৰ নাম : খলিল আলী ঘৰ নং : 304 বয়স : 30 লিঙ্গ : মহিলা	FCM1744127 ফটো উপলব্ধ
535 নাম : বাবু আলী পিতাৰ নাম : ফজল আলী ঘৰ নং : 304 বয়স : 23 লিঙ্গ : পুৰুষ	FCM1576982 ফটো উপলব্ধ	536 নাম : মৰিছফুলি বেগম স্বামীৰ নাম : জলিল আলী ঘৰ নং : ৩০৪ক বয়স : 37 লিঙ্গ : মহিলা	FCM2254844 ফটো উপলব্ধ	E 537 নাম : নৰ ইছলাম পিতাৰ নাম : শৰপত আলী ঘৰ নং : ৩০৬ বয়স : 59 লিঙ্গ : পুৰুষ	FCM1999775 ফটো উপলব্ধ
538 নাম : আলোমতি স্বামীৰ নাম : নৰ ইছলাম ঘৰ নং : ৩০৬ বয়স : 51 লিঙ্গ : মহিলা	FCM1999786 ফটো উপলব্ধ	539 নাম : আলম আলী পিতাৰ নাম : নৰ ইছলাম ঘৰ নং : ৩০৬ বয়স : 33 লিঙ্গ : পুৰুষ	FCM2254855 ফটো উপলব্ধ	540 নাম : হাজিৰন বেগম স্বামীৰ নাম : আলম আলী ঘৰ নং : ৩০৬ বয়স : 31 লিঙ্গ : মহিলা	FCM2254866 ফটো উপলব্ধ



541 নাম : ফকিৰ আলী পিতাৰ নাম: নূৰ ইছলাম ঘৰ নং : 306 বয়স : 30 লিঙ্গ : পুৰুষ	FCM0114819 ফটো উপলব্ধ	542 নাম : বিয়াজ আলী পিতাৰ নাম: নূৰ ইছলাম ঘৰ নং : 306 বয়স : 29 লিঙ্গ : পুৰুষ	FCM2254877 ফটো উপলব্ধ	543 নাম : চহিদ আলি পিতাৰ নাম: নূৰ ইছলাম ঘৰ নং : 306 বয়স : 27 লিঙ্গ : পুৰুষ	FCM0114868 ফটো উপলব্ধ
544 নাম : বিল্লাল আলী পিতাৰ নাম: নূৰ ইছলাম ঘৰ নং : 306 বয়স : 24 লিঙ্গ : পুৰুষ	FCM1424522 ফটো উপলব্ধ	545 নাম : আমিনা খাতুন স্বামীৰ নাম: বিয়াজ আলী ঘৰ নং : 306 বয়স : 20 লিঙ্গ : মহিলা	ECF0341545 ফটো উপলব্ধ	546 নাম : ছেমেলি বিবি স্বামীৰ নাম: জুব্বাৰ ঘৰ নং : 309 বয়স : 67 লিঙ্গ : মহিলা	FCM1999800 ফটো উপলব্ধ
547 নাম : শায়েৰ আলী পিতাৰ নাম: জুব্বাৰ আলী ঘৰ নং : 309 বয়স : 37 লিঙ্গ : পুৰুষ	FCM1999811 ফটো উপলব্ধ	548 নাম : মমিনা খাতুন স্বামীৰ নাম: শায়েৰ আলী ঘৰ নং : 307 বয়স : 31 লিঙ্গ : মহিলা	ECF0067264 ফটো উপলব্ধ	549 নাম : সাহেদ আলী মাতৃৰ নাম: সেমেলা বিবি ঘৰ নং : 307 বয়স : 30 লিঙ্গ : পুৰুষ	ECF0080614 ফটো উপলব্ধ
550 নাম : বাছু আলী পিতাৰ নাম: হাবাজ উদ্দিন ঘৰ নং : 309 বয়স : 51 লিঙ্গ : পুৰুষ	FCM1999866 ফটো উপলব্ধ	551 নাম : ইস্তাজ আলি পিতাৰ নাম: হাবাজুদ্দিন ঘৰ নং : 309 বয়স : 46 লিঙ্গ : পুৰুষ	FCM1999888 ফটো উপলব্ধ	552 নাম : বেগম নেচা স্বামীৰ নাম: ইস্তাজ ঘৰ নং : 309 বয়স : 40 লিঙ্গ : মহিলা	FCM1999899 ফটো উপলব্ধ
553 নাম : বাদশা আলি পিতাৰ নাম: হাবাজুদ্দিন ঘৰ নং : 309 বয়স : 39 লিঙ্গ : পুৰুষ	FCM1999902 ফটো উপলব্ধ	554 নাম : সোনামালা স্বামীৰ নাম: বাছু আলি ঘৰ নং : 309 বয়স : 39 লিঙ্গ : মহিলা	FCM1999877 ফটো উপলব্ধ	555 নাম : মঞ্জিলা খাতুন স্বামীৰ নাম: বাদশা আলী ঘৰ নং : 309 বয়স : 33 লিঙ্গ : মহিলা	FCM0656595 ফটো উপলব্ধ
556 নাম : ছৰ্বেছ আলী পিতাৰ নাম: বাছু আলী ঘৰ নং : 309 বয়স : 24 লিঙ্গ : পুৰুষ	FCM1425453 ফটো উপলব্ধ	557 নাম : ইদ্রিশ আলী পিতাৰ নাম: ইনতাজ আলী ঘৰ নং : 309 বয়স : 23 লিঙ্গ : পুৰুষ	FCM1425859 ফটো উপলব্ধ	558 নাম : জানিব আলী পিতাৰ নাম: বাছু আলী ঘৰ নং : 309 বয়স : 21 লিঙ্গ : পুৰুষ	ECF0209262 ফটো উপলব্ধ
559 নাম : আহেনা বেগম স্বামীৰ নাম: ছৰ্বেছ আলী ঘৰ নং : 309 বয়স : 19 লিঙ্গ : মহিলা	ECF0346049 ফটো উপলব্ধ	560 নাম : ছাহেৰা খাতুন স্বামীৰ নাম: মণ্ডল ঘৰ নং : 309 বয়স : 27 লিঙ্গ : মহিলা	FCM0384347 ফটো উপলব্ধ	561 নাম : উৰফুলি স্বামীৰ নাম: ছোৰাপ আলী ঘৰ নং : 312 বয়স : 61 লিঙ্গ : মহিলা	FCM1999913 ফটো উপলব্ধ
562 নাম : কুদ্দুছ আলী পিতাৰ নাম: ছিৰাজুল হক ঘৰ নং : 313 বয়স : 58 লিঙ্গ : পুৰুষ	FCM1999924 ফটো উপলব্ধ	563 নাম : ৰবিছা খাতুন স্বামীৰ নাম: কুদ্দুছ আলি ঘৰ নং : 313 বয়স : 52 লিঙ্গ : মহিলা	FCM1999935 ফটো উপলব্ধ	564 নাম : ৰফিকুল ইছলাম পিতাৰ নাম: কুদ্দুছ আলী ঘৰ নং : 313 বয়স : 29 লিঙ্গ : পুৰুষ	FCM2254537 ফটো উপলব্ধ
565 নাম : আজমল হুছেইন পিতাৰ নাম: কুদ্দুছ আলী ঘৰ নং : 313 বয়স : 20 লিঙ্গ : পুৰুষ	ECF0358978 ফটো উপলব্ধ	566 নাম : কুব্বাত আলি পিতাৰ নাম: ছিৰাজুল হক ঘৰ নং : 318 বয়স : 41 লিঙ্গ : পুৰুষ	FCM1999968 ফটো উপলব্ধ	567 নাম : বাদশা আলি পিতাৰ নাম: ছিৰাজুল হক ঘৰ নং : 318 বয়স : 39 লিঙ্গ : পুৰুষ	FCM1999980 ফটো উপলব্ধ
568 নাম : নিলভান বেগম স্বামীৰ নাম: কোৰ্বাৰ ঘৰ নং : 318 বয়স : 37 লিঙ্গ : মহিলা	FCM1999979 ফটো উপলব্ধ	S 569 নাম : ছাবেদ পিতাৰ নাম: কাজিমুদ্দিন ঘৰ নং : 318 বয়স : 57 লিঙ্গ : পুৰুষ	FCM2000002 ফটো উপলব্ধ	570 নাম : আদৰ পিতাৰ নাম: কাজিমুদ্দিন ঘৰ নং : 318 বয়স : 55 লিঙ্গ : পুৰুষ	FCM2000024 ফটো উপলব্ধ



571 নাম : ফুলবাৰি স্বামীৰ নাম: আদৰ আলি ঘৰ নং : 315 বয়স : 47 লিঙ্গ : মহিলা	FCM2000035 ফটো উপলব্ধ	572 নাম : ফুল বাবু পিতাৰ নাম: আদৰ আলী ঘৰ নং : 315 বয়স : 30 লিঙ্গ : পুৰুষ	FCM0689372 ফটো উপলব্ধ	573 নাম : লাল বাবু পিতাৰ নাম: আদৰ আলী ঘৰ নং : 315 বয়স : 26 লিঙ্গ : পুৰুষ	FCM0693606 ফটো উপলব্ধ
574 নাম : লালসন আলী পিতাৰ নাম: আদৰ আলী ঘৰ নং : 315 বয়স : 24 লিঙ্গ : পুৰুষ	FCM0704213 ফটো উপলব্ধ	575 নাম : জচনা বেগম স্বামীৰ নাম: লাল বাবু ঘৰ নং : 315 বয়স : 24 লিঙ্গ : মহিলা	FCM1301779 ফটো উপলব্ধ	576 নাম : জবেদ আলী পিতাৰ নাম: কাজিমুদ্দিন ঘৰ নং : 315 বয়স : 71 লিঙ্গ : পুৰুষ	FCM2000057 ফটো উপলব্ধ
577 নাম : আজিৰন বেগম স্বামীৰ নাম: জবেদ আলি ঘৰ নং : 315 বয়স : 59 লিঙ্গ : মহিলা	FCM2000068 ফটো উপলব্ধ	578 নাম : আজা আলি পিতাৰ নাম: জবেদ আলি ঘৰ নং : 315 বয়স : 37 লিঙ্গ : পুৰুষ	FCM2000079 ফটো উপলব্ধ	579 নাম : তুৰফুলি বেগম স্বামীৰ নাম: আজা আলী ঘৰ নং : 315 বয়স : 36 লিঙ্গ : মহিলা	FCM2000080 ফটো উপলব্ধ
580 নাম : আকবৰ আলী পিতাৰ নাম: জবেদ আলী ঘৰ নং : 316 বয়স : 32 লিঙ্গ : পুৰুষ	FCM0118026 ফটো উপলব্ধ	581 নাম : আনাৰ আলী পিতাৰ নাম: জবেদ আলী ঘৰ নং : 316 বয়স : 30 লিঙ্গ : পুৰুষ	FCM0118109 ফটো উপলব্ধ	582 নাম : হানিফ আলী পিতাৰ নাম: জবেদ আলী ঘৰ নং : 316 বয়স : 30 লিঙ্গ : পুৰুষ	FCM0674333 ফটো উপলব্ধ
583 নাম : আনোৱাৰা বেগম স্বামীৰ নাম: আকবৰ আলি ঘৰ নং : 316 বয়স : 28 লিঙ্গ : মহিলা	FCM0118158 ফটো উপলব্ধ	584 নাম : আয়শা বেগম স্বামীৰ নাম: সোনা আলী ঘৰ নং : 316 বয়স : 23 লিঙ্গ : মহিলা	FCM0704247 ফটো উপলব্ধ	585 নাম : সহৰভান বেগম স্বামীৰ নাম: আনাৰ আলী ঘৰ নং : 316 বয়স : 21 লিঙ্গ : মহিলা	ECF0212654 ফটো উপলব্ধ
586 নাম : মজিবৰ আলী পিতাৰ নাম: জবেদ আলী ঘৰ নং : 316 বয়স : 21 লিঙ্গ : পুৰুষ	ECF0315259 ফটো উপলব্ধ	587 নাম : আজিবৰ আলী পিতাৰ নাম: জবেদ আলী ঘৰ নং : 316 বয়স : 20 লিঙ্গ : পুৰুষ	ECF0000133 ফটো উপলব্ধ	588 নাম : সোনাভান বেগম স্বামীৰ নাম: হানিফ আলী ঘৰ নং : 316 বয়স : 20 লিঙ্গ : মহিলা	ECF0212639 ফটো উপলব্ধ
589 নাম : চোনা আলী পিতাৰ নাম: জবেদ আলী ঘৰ নং : 316 বয়স : 30 লিঙ্গ : পুৰুষ	FCM0118166 ফটো উপলব্ধ	590 নাম : আবেদ আলী পিতাৰ নাম: কাজিমুদ্দিন ঘৰ নং : 316 বয়স : 64 লিঙ্গ : পুৰুষ	FCM2000091 ফটো উপলব্ধ	591 নাম : অংমালা স্বামীৰ নাম: আবেদ আলি ঘৰ নং : 316 বয়স : 56 লিঙ্গ : মহিলা	FCM2000104 ফটো উপলব্ধ
592 নাম : ৰহিম আলি পিতাৰ নাম: আবেদ আলি ঘৰ নং : 316 বয়স : 36 লিঙ্গ : মহিলা	FCM2000115 ফটো উপলব্ধ	593 নাম : নামলা বেগম স্বামীৰ নাম: ৰহিম আলি ঘৰ নং : 316 বয়স : 35 লিঙ্গ : মহিলা	FCM2000126 ফটো উপলব্ধ	594 নাম : ইউচুপ আলি পিতাৰ নাম: আবেদ আলী ঘৰ নং : 317 বয়স : 30 লিঙ্গ : পুৰুষ	FCM0118349 ফটো উপলব্ধ
595 নাম : ৰোস্তম আলি পিতাৰ নাম: আবেদ আলি ঘৰ নং : 317 বয়স : 28 লিঙ্গ : পুৰুষ	FCM0118356 ফটো উপলব্ধ	596 নাম : আঞ্জুমা বেগম স্বামীৰ নাম: ৰোস্তম আলি ঘৰ নং : 317 বয়স : 21 লিঙ্গ : মহিলা	ECF0315242 ফটো উপলব্ধ	# 597 নাম : আছমত আলী পিতাৰ নাম: আবেদ আলী ঘৰ নং : 317 বয়স : 19 লিঙ্গ : পুৰুষ	ECF0245027 ফটো উপলব্ধ
598 নাম : জহিৰন স্বামীৰ নাম: ছামচুল হক ঘৰ নং : 318 বয়স : 76 লিঙ্গ : মহিলা	FCM2000137 ফটো উপলব্ধ	599 নাম : জোনাব আলী পিতাৰ নাম: ছামচুল হক ঘৰ নং : 318 বয়স : 50 লিঙ্গ : পুৰুষ	FCM2000160 ফটো উপলব্ধ	600 নাম : ময়নল হক পিতাৰ নাম: ছামচুল হক ঘৰ নং : 318 বয়স : 42 লিঙ্গ : পুৰুষ	FCM2000182 ফটো উপলব্ধ



601 নাম : আব্দুল চত্ৰাৰ পিতাৰ নাম: চামচুল হক ঘৰ নং : ৩১৮ বয়স : 39 লিঙ্গ : পুৰুষ	FCM2000193 ফটো উপলব্ধ	602 নাম : আদৰি স্বামীৰ নাম: ছায়েদ আলি ঘৰ নং : ৩১৮ বয়স : 39 লিঙ্গ : মহিলা	FCM2000159 ফটো উপলব্ধ	603 নাম : আলবাহি বেগম স্বামীৰ নাম: জোনাব আলী ঘৰ নং : ৩১৮ বয়স : 39 লিঙ্গ : মহিলা	FCM2000171 ফটো উপলব্ধ
604 নাম : আব্দুল জলিল পিতাৰ নাম: ছামচুল হক ঘৰ নং : ৩১৮ বয়স : 37 লিঙ্গ : পুৰুষ	FCM2000206 ফটো উপলব্ধ	605 নাম : ফুল ঝাৰি স্বামীৰ নাম: ময়নুল হক ঘৰ নং : ৩১৮ বয়স : 34 লিঙ্গ : মহিলা	FCM2000217 ফটো উপলব্ধ	606 নাম : মনোৱাৰা বেগম স্বামীৰ নাম: আব্দুল চাতাৰ ঘৰ নং : 318 বয়স : 29 লিঙ্গ : মহিলা	FCM0118588 ফটো উপলব্ধ
607 নাম : চহৰভান বেগম স্বামীৰ নাম: আব্দুল জলিল ঘৰ নং : ৩১৮ বয়স : 29 লিঙ্গ : মহিলা	FCM2254899 ফটো উপলব্ধ	E 608 নাম : মালেকা স্বামীৰ নাম: সুৰুজ আলি ঘৰ নং : ৩১৮ বয়স : 66 লিঙ্গ : মহিলা	FCM2000228 ফটো উপলব্ধ	609 নাম : আজি ভান স্বামীৰ নাম: ফজৰ আলি ঘৰ নং : ৩১৮ বয়স : 54 লিঙ্গ : মহিলা	FCM2000240 ফটো উপলব্ধ
610 নাম : ফজৰ আলী পিতাৰ নাম: সুৰুজ আলি ঘৰ নং : ৩১৮ বয়স : 52 লিঙ্গ : পুৰুষ	FCM2000239 ফটো উপলব্ধ	611 নাম : সোনা মিয়া পিতাৰ নাম: সুৰুজ আলি ঘৰ নং : ৩১৮ বয়স : 48 লিঙ্গ : পুৰুষ	FCM2000251 ফটো উপলব্ধ	612 নাম : নালচান পিতাৰ নাম: সুৰুজ আলি ঘৰ নং : ৩১৮ বয়স : 47 লিঙ্গ : পুৰুষ	FCM2000331 ফটো উপলব্ধ
613 নাম : নাল মিয়া পিতাৰ নাম: সুৰুজ আলি ঘৰ নং : ৩১৮ বয়স : 46 লিঙ্গ : পুৰুষ	FCM2000273 ফটো উপলব্ধ	E2 614 নাম : আবিৰন স্বামীৰ নাম: সোণামিয়া ঘৰ নং : ৩১৮ বয়স : 45 লিঙ্গ : মহিলা	FCM2000262 ফটো উপলব্ধ	615 নাম : হাচেন পিতাৰ নাম: সুৰুজ আলি ঘৰ নং : ৩১৮ বয়স : 45 লিঙ্গ : পুৰুষ	FCM2000319 ফটো উপলব্ধ
616 নাম : শ্বেখমাজি বৰ পিতাৰ নাম: সুৰুজ আলি ঘৰ নং : ৩১৮ বয়স : 45 লিঙ্গ : পুৰুষ	FCM2000353 ফটো উপলব্ধ	617 নাম : নজিৰ আলী পিতাৰ নাম: সুৰুজ আলি ঘৰ নং : ৩১৮ বয়স : 44 লিঙ্গ : পুৰুষ	FCM2000295 ফটো উপলব্ধ	618 নাম : নাইলি স্বামীৰ নাম: নাল মিয়া ঘৰ নং : ৩১৮ বয়স : 43 লিঙ্গ : মহিলা	FCM2000284 ফটো উপলব্ধ
619 নাম : কাছিৰন নেছা স্বামীৰ নাম: হাচেন আলি ঘৰ নং : ৩১৮ বয়স : 43 লিঙ্গ : মহিলা	FCM2000320 ফটো উপলব্ধ	620 নাম : সুন্দৰি বেগম স্বামীৰ নাম: নালচান ঘৰ নং : ৩১৮ বয়স : 41 লিঙ্গ : মহিলা	FCM2000342 ফটো উপলব্ধ	621 নাম : কমলা বেগম স্বামীৰ নাম: নজিৰ আলি ঘৰ নং : ৩১৮ বয়স : 39 লিঙ্গ : মহিলা	FCM2000308 ফটো উপলব্ধ
622 নাম : ইমান আলী পিতাৰ নাম: সুৰুজ আলি ঘৰ নং : ৩১৮ বয়স : 38 লিঙ্গ : পুৰুষ	FCM2000375 ফটো উপলব্ধ	623 নাম : নুৰজা স্বামীৰ নাম: শ্বেখমাজি বৰ ঘৰ নং : ৩১৮ বয়স : 37 লিঙ্গ : মহিলা	FCM2000364 ফটো উপলব্ধ	624 নাম : লালবৰ আলী পিতাৰ নাম: সুৰুজ আলি ঘৰ নং : ৩১৮ বয়স : 37 লিঙ্গ : পুৰুষ	FCM2000400 ফটো উপলব্ধ
625 নাম : আকলিমা বেগম স্বামীৰ নাম: ইমান আলী ঘৰ নং : ৩১৮ বয়স : 35 লিঙ্গ : মহিলা	FCM2000386 ফটো উপলব্ধ	626 নাম : আলোকজান স্বামীৰ নাম: লালবৰ আলী ঘৰ নং : ৩১৮ বয়স : 35 লিঙ্গ : মহিলা	FCM2000397 ফটো উপলব্ধ	627 নাম : কবীৰ আলী পিতাৰ নাম: নজিৰ আলী ঘৰ নং : 319 বয়স : 25 লিঙ্গ : পুৰুষ	FCM0658237 ফটো উপলব্ধ
628 নাম : নজমুল হক পিতাৰ নাম: জয়নাল আলী ঘৰ নং : 319 বয়স : 25 লিঙ্গ : পুৰুষ	FCM1853266 ফটো উপলব্ধ	629 নাম : ফকিৰ আলী পিতাৰ নাম: নালমিয়া ঘৰ নং : 319 বয়স : 24 লিঙ্গ : পুৰুষ	ECF0158790 ফটো উপলব্ধ	630 নাম : কাশিম আলী পিতাৰ নাম: হাচেন আলী ঘৰ নং : 319 বয়স : 23 লিঙ্গ : পুৰুষ	ECF0180893 ফটো উপলব্ধ



631	ECF0180901	ফটো উপলব্ধ	632	FCM1834076	ফটো উপলব্ধ	633	ECF0077180	ফটো উপলব্ধ
নাম : জাকিৰ হুছেইন পিতাৰ নাম: মালেক ঘৰ নং : 319 বয়স : 22 লিঙ্গ : পুৰুষ			নাম : নূৰজাহান খাতুন স্বামীৰ নাম: জয়নাল আলী ঘৰ নং : 319 বয়স : 22 লিঙ্গ : মহিলা			নাম : ছফিকুল ইছলাম পিতাৰ নাম: নিজৰ আলী ঘৰ নং : 319 বয়স : 21 লিঙ্গ : পুৰুষ		
634	ECF0180885	ফটো উপলব্ধ	635	ECF0213280	ফটো উপলব্ধ	636	ECF0158808	ফটো উপলব্ধ
নাম : আজিবৰ আলী পিতাৰ নাম: ফজৰ আলী ঘৰ নং : 319 বয়স : 21 লিঙ্গ : পুৰুষ			নাম : কদম আলী পিতাৰ নাম: সোনা মিয়া ঘৰ নং : 319 বয়স : 21 লিঙ্গ : পুৰুষ			নাম : আজগৰ আলী পিতাৰ নাম: নাল মিয়ান ঘৰ নং : 319 বয়স : 20 লিঙ্গ : পুৰুষ		
637	ECF0180919	ফটো উপলব্ধ	638	ECF0180877	ফটো উপলব্ধ	639	ECF0180927	ফটো উপলব্ধ
নাম : সাহেব ভান বেগম পিতাৰ নাম: শেখমজিবৰ ঘৰ নং : 319 বয়স : 20 লিঙ্গ : মহিলা			নাম : নজৰুল হক পিতাৰ নাম: শেখমজিবৰ ঘৰ নং : 319 বয়স : 19 লিঙ্গ : পুৰুষ			নাম : ছবিতন বেগম পিতাৰ নাম: ফজৰ আলী ঘৰ নং : 319 বয়স : 19 লিঙ্গ : মহিলা		
640	FCM2000411	ফটো উপলব্ধ	641	FCM2000422	ফটো উপলব্ধ	642	FCM2000433	ফটো উপলব্ধ
নাম : মালেক পিতাৰ নাম: সুৰুজ আলি ঘৰ নং : 320 বয়স : 57 লিঙ্গ : পুৰুষ			নাম : ফিৰজা স্বামীৰ নাম: মালেক পুদ্দি ঘৰ নং : 320 বয়স : 53 লিঙ্গ : মহিলা			নাম : ফজল হক পিতাৰ নাম: নুনু ঘৰ নং : 320 বয়স : 32 লিঙ্গ : পুৰুষ		
643	FCM0119859	ফটো উপলব্ধ	644	FCM0119966	ফটো উপলব্ধ	645	FCM1875756	ফটো উপলব্ধ
নাম : ইমৰানা খাতুন স্বামীৰ নাম: ফজল হক ঘৰ নং : 320 বয়স : 30 লিঙ্গ : মহিলা			নাম : ফেৰাজ হুছেইন পিতাৰ নাম: মালেক আলি ঘৰ নং : 320 বয়স : 27 লিঙ্গ : পুৰুষ			নাম : নাজিৰ হুছেইন পিতাৰ নাম: মালেক ঘৰ নং : 320 বয়স : 23 লিঙ্গ : পুৰুষ		
646	FCM1657295	ফটো উপলব্ধ	647	FCM2000444	ফটো উপলব্ধ	648	FCM2000455	ফটো উপলব্ধ
নাম : ছকিনা বেগম স্বামীৰ নাম: ফৰাজ হুছেইন ঘৰ নং : 320 বয়স : 22 লিঙ্গ : মহিলা			নাম : ছাহাৰ আলী পিতাৰ নাম: সুৰুজ আলি ঘৰ নং : 321 বয়স : 56 লিঙ্গ : পুৰুষ			নাম : আমিতন স্বামীৰ নাম: ছাহাৰ আলী ঘৰ নং : 321 বয়স : 54 লিঙ্গ : মহিলা		
649	FCM2254695	ফটো উপলব্ধ	650	ECF0171017	ফটো উপলব্ধ	651	ECF0171025	ফটো উপলব্ধ
নাম : বাবুল আলী পিতাৰ নাম: ছাহাৰ আলী ঘৰ নং : 321 বয়স : 29 লিঙ্গ : পুৰুষ			নাম : মমতাজ বেগম পিতাৰ নাম: ছাহাৰ ঘৰ নং : 321 বয়স : 24 লিঙ্গ : মহিলা			নাম : নিজিনা বেগম পিতাৰ নাম: ছাহাৰ ঘৰ নং : 321 বয়স : 20 লিঙ্গ : মহিলা		
652	ECF0200055	ফটো উপলব্ধ	653	ECF0200030	ফটো উপলব্ধ	654	FCM2000466	ফটো উপলব্ধ
নাম : মামনি বেগম পিতাৰ নাম: ছাহাৰ আলী ঘৰ নং : 321 বয়স : 20 লিঙ্গ : মহিলা			নাম : আতৰ আলী পিতাৰ নাম: ছাহাৰ আলী ঘৰ নং : 321 বয়স : 19 লিঙ্গ : পুৰুষ			নাম : মাহমদ আলী পিতাৰ নাম: সুৰুজ আলি ঘৰ নং : 322 বয়স : 54 লিঙ্গ : পুৰুষ		
655	FCM2000477	ফটো উপলব্ধ	656	FCM1322890	ফটো উপলব্ধ	657	ECF0213306	ফটো উপলব্ধ
নাম : পানফুলি স্বামীৰ নাম: মাহমদ ঘৰ নং : 322 বয়স : 49 লিঙ্গ : মহিলা			নাম : হজৰত আলী পিতাৰ নাম: মাহমদ আলী ঘৰ নং : 322 বয়স : 25 লিঙ্গ : পুৰুষ			নাম : হাছিনা বেগম স্বামীৰ নাম: হজৰত আলী ঘৰ নং : 322 বয়স : 22 লিঙ্গ : মহিলা		
658	FCM2000488	ফটো উপলব্ধ	659	FCM2000499	ফটো উপলব্ধ	660	FCM0536847	ফটো উপলব্ধ
নাম : মমেনা খাতুন স্বামীৰ নাম: বফিকুল ঘৰ নং : 323 বয়স : 66 লিঙ্গ : মহিলা			নাম : আহিলা খাতুন স্বামীৰ নাম: বফিকুল বেপাৰী ঘৰ নং : 323 বয়স : 57 লিঙ্গ : মহিলা			নাম : চাহালম আলী পিতাৰ নাম: বফিকুল ইছলাম ঘৰ নং : 323 বয়স : 30 লিঙ্গ : পুৰুষ		



661 নাম : মজিবন নেছা স্বামীৰ নাম : ছৈমুদ্দিন ঘৰ নং : 328 বয়স : 58 লিঙ্গ : মহিলা	FCM2000513 ফটো উপলব্ধ	662 নাম : কলিমুদ্দিন পিতাৰ নাম : ছৈমুদ্দিন ঘৰ নং : 328 বয়স : 39 লিঙ্গ : পুৰুষ	FCM2000524 ফটো উপলব্ধ	663 নাম : আলবহী বেগম পিতাৰ নাম : আবুল হুছেইন ঘৰ নং : 328 বয়স : 38 লিঙ্গ : মহিলা	FCM2000591 ফটো উপলব্ধ
664 নাম : আলিমুদ্দিন পিতাৰ নাম : ছৈমুদ্দিন ঘৰ নং : 328 বয়স : 37 লিঙ্গ : পুৰুষ	FCM2000535 ফটো উপলব্ধ	665 নাম : ইলিমুদ্দিন পিতাৰ নাম : ছৈমুদ্দিন ঘৰ নং : 328 বয়স : 35 লিঙ্গ : পুৰুষ	FCM2000557 ফটো উপলব্ধ	666 নাম : ইকিন আলী পিতাৰ নাম : ছৈমুদ্দিন আলী ঘৰ নং : 328 বয়স : 35 লিঙ্গ : পুৰুষ	FCM2000604 ফটো উপলব্ধ
667 নাম : আনাৰ আলী পিতাৰ নাম : ছৈমুদ্দিন আলী ঘৰ নং : 328 বয়স : 33 লিঙ্গ : পুৰুষ	FCM2000615 ফটো উপলব্ধ	668 নাম : মাক্কাফুলি পিতাৰ নাম : কলিমুদ্দিন ঘৰ নং : 328 বয়স : 33 লিঙ্গ : মহিলা	FCM2000568 ফটো উপলব্ধ	669 নাম : ইজিবন স্বামীৰ নাম : আলিমুদ্দিন ঘৰ নং : 328 বয়স : 33 লিঙ্গ : মহিলা	FCM2000579 ফটো উপলব্ধ
670 নাম : ফজিবন স্বামীৰ নাম : ইলিমুদ্দিন ঘৰ নং : 328 বয়স : 33 লিঙ্গ : মহিলা	FCM2000580 ফটো উপলব্ধ	671 নাম : বোচানুৰা বেগম স্বামীৰ নাম : ইকিন আলী ঘৰ নং : 324 বয়স : 28 লিঙ্গ : মহিলা	FCM0121137 ফটো উপলব্ধ	672 নাম : অজিতান নেছা স্বামীৰ নাম : আনাৰ আলী ঘৰ নং : 324 বয়স : 25 লিঙ্গ : মহিলা	FCM1284223 ফটো উপলব্ধ
673 নাম : আমেৰ আলী পিতাৰ নাম : ছৈমুদ্দিন ঘৰ নং : 324 বয়স : 24 লিঙ্গ : পুৰুষ	FCM1283670 ফটো উপলব্ধ	674 নাম : সাহামদ আলী পিতাৰ নাম : ছৈমুদ্দিন ঘৰ নং : 324 বয়স : 22 লিঙ্গ : পুৰুষ	ECF0334789 ফটো উপলব্ধ	675 নাম : সজিবন নেছা স্বামীৰ নাম : আমেৰ আলী ঘৰ নং : 324 বয়স : 21 লিঙ্গ : মহিলা	ECF0369553 ফটো উপলব্ধ
676 নাম : সাহিদা বেগম স্বামীৰ নাম : হবি আলী ঘৰ নং : 324 বয়স : 20 লিঙ্গ : মহিলা	ECF0200048 ফটো উপলব্ধ	677 নাম : চুকৰ আলী পিতাৰ নাম : আবুল হুচেন ঘৰ নং : 324ক বয়স : 33 লিঙ্গ : পুৰুষ	FCM0120949 ফটো উপলব্ধ	678 নাম : হবি আলী পিতাৰ নাম : আবুল হুছেইন ঘৰ নং : 324 ক বয়স : 31 লিঙ্গ : পুৰুষ	FCM1323278 ফটো উপলব্ধ
679 নাম : বিলাচি বেগম স্বামীৰ নাম : শুকুৰ আলি ঘৰ নং : 324ক বয়স : 28 লিঙ্গ : মহিলা	FCM0121046 ফটো উপলব্ধ	E 680 নাম : আবুল হুছেইন পিতাৰ নাম : নায়েম আলি ঘৰ নং : 328ক বয়স : 66 লিঙ্গ : পুৰুষ	FCM2000626 ফটো উপলব্ধ	681 নাম : ছাইভান স্বামীৰ নাম : আবুল হুছেইন ঘৰ নং : 328ক বয়স : 58 লিঙ্গ : মহিলা	FCM2000637 ফটো উপলব্ধ
682 নাম : সালমিঞা পিতাৰ নাম : আবুল হুছেইন ঘৰ নং : 328ক বয়স : 41 লিঙ্গ : পুৰুষ	FCM2000648 ফটো উপলব্ধ	683 নাম : কুলছন বেগম স্বামীৰ নাম : সাল মিঞা ঘৰ নং : 328ক বয়স : 37 লিঙ্গ : মহিলা	FCM2000659 ফটো উপলব্ধ	684 নাম : অবিৰন বেওৱা স্বামীৰ নাম : নুনু আলি ঘৰ নং : 328 বয়স : 57 লিঙ্গ : মহিলা	FCM2000660 ফটো উপলব্ধ
685 নাম : বাবু পিতাৰ নাম : নুনু আলি ঘৰ নং : 325 বয়স : 45 লিঙ্গ : পুৰুষ	FCM2000671 ফটো উপলব্ধ	686 নাম : বিলকিচ স্বামীৰ নাম : বাবু আলি ঘৰ নং : 325 বয়স : 37 লিঙ্গ : মহিলা	FCM2000682 ফটো উপলব্ধ	687 নাম : ৰহিম আলী পিতাৰ নাম : নুনু আলী ঘৰ নং : 325 বয়স : 29 লিঙ্গ : পুৰুষ	FCM1382217 ফটো উপলব্ধ
688 নাম : ফৰিটন বেগম পিতাৰ নাম : ফকিৰ আলী ঘৰ নং : 325 বয়স : 23 লিঙ্গ : মহিলা	FCM0670927 ফটো উপলব্ধ	689 নাম : ফুল আলী পিতাৰ নাম : নুনু আলি ঘৰ নং : 326 বয়স : 54 লিঙ্গ : পুৰুষ	FCM2000693 ফটো উপলব্ধ	690 নাম : কৰি ফুলি স্বামীৰ নাম : ফুলু আলি ঘৰ নং : 326 বয়স : 49 লিঙ্গ : মহিলা	FCM2000706 ফটো উপলব্ধ



691 নাম : কবিৰ আলী পিতাৰ নাম: ফুলু আলী ঘৰ নং : 326 বয়স : 24 লিঙ্গ : পুৰুষ	FCM1853555 ফটো উপলব্ধ	692 নাম : চান মিয়া পিতাৰ নাম: জয়ান বেপাৰী ঘৰ নং : 328 বয়স : 71 লিঙ্গ : পুৰুষ	FCM2000808 ফটো উপলব্ধ	693 নাম : ছৰতি স্বামীৰ নাম: চান মিয়া ঘৰ নং : 328 বয়স : 57 লিঙ্গ : মহিলা	FCM2000819 ফটো উপলব্ধ
694 নাম : চৌৰত আলী পিতাৰ নাম: জয়ান দেৱানী ঘৰ নং : 328 বয়স : 53 লিঙ্গ : পুৰুষ	FCM0310888 ফটো উপলব্ধ	695 নাম : কাচিম আলী পিতাৰ নাম: চান মিয়া ঘৰ নং : 328 বয়স : 33 লিঙ্গ : পুৰুষ	FCM2000820 ফটো উপলব্ধ	696 নাম : জৰিফুলি বেগম স্বামীৰ নাম: কাচিম আলি ঘৰ নং : 328 বয়স : 29 লিঙ্গ : মহিলা	FCM2000831 ফটো উপলব্ধ
697 নাম : ধনবৰ আলী পিতাৰ নাম: চান মিয়া ঘৰ নং : 328 বয়স : 25 লিঙ্গ : পুৰুষ	FCM0604017 ফটো উপলব্ধ	698 নাম : হাবিজুৰ ৰহমান পিতাৰ নাম: চান মিয়া ঘৰ নং : 328 বয়স : 24 লিঙ্গ : পুৰুষ	ECF0198549 ফটো উপলব্ধ	699 নাম : ছমেৰ আলী পিতাৰ নাম: ছেমদিন ঘৰ নং : 328 বয়স : 23 লিঙ্গ : পুৰুষ	ECF0373647 ফটো উপলব্ধ
E 700 নাম : কাইছো স্বামীৰ নাম: ওমৰ আলী ঘৰ নং : 329 বয়স : 71 লিঙ্গ : মহিলা	FCM2000853 ফটো উপলব্ধ	701 নাম : লিলি ভান স্বামীৰ নাম: ওমৰ আলী ঘৰ নং : 329 বয়স : 58 লিঙ্গ : মহিলা	FCM2000864 ফটো উপলব্ধ	702 নাম : নীলবৰ আলী পিতাৰ নাম: ওমৰ আলী ঘৰ নং : 329 বয়স : 52 লিঙ্গ : পুৰুষ	FCM2000875 ফটো উপলব্ধ
703 নাম : মাজেদা বেগম স্বামীৰ নাম: নীলবৰ আলী ঘৰ নং : 329 বয়স : 47 লিঙ্গ : মহিলা	FCM2000886 ফটো উপলব্ধ	704 নাম : হানিফ পিতাৰ নাম: ওমৰ আলি ঘৰ নং : 329 বয়স : 44 লিঙ্গ : পুৰুষ	FCM2000897 ফটো উপলব্ধ	705 নাম : কচিফুলি স্বামীৰ নাম: হানিফ আলী ঘৰ নং : 329 বয়স : 27 লিঙ্গ : মহিলা	ECF0313841 ফটো উপলব্ধ
706 নাম : মস্তাফা আলী পিতাৰ নাম: নীলবৰ আলী ঘৰ নং : 329 বয়স : 25 লিঙ্গ : পুৰুষ	FCM1832153 ফটো উপলব্ধ	707 নাম : বিল্লাল আলী পিতাৰ নাম: নীলবৰ আলী ঘৰ নং : 329 বয়স : 19 লিঙ্গ : পুৰুষ	ECF0330928 ফটো উপলব্ধ	708 নাম : সাহা আলী পিতাৰ নাম: ওমৰ আলি ঘৰ নং : 330 বয়স : 57 লিঙ্গ : পুৰুষ	FCM2000933 ফটো উপলব্ধ
709 নাম : মাহা পিতাৰ নাম: ওমৰ আলি ঘৰ নং : 330 বয়স : 55 লিঙ্গ : পুৰুষ	FCM2000955 ফটো উপলব্ধ	710 নাম : কাছেম আলি পিতাৰ নাম: ওমৰ আলী ঘৰ নং : 330 বয়স : 51 লিঙ্গ : পুৰুষ	FCM2000911 ফটো উপলব্ধ	711 নাম : মালতি স্বামীৰ নাম: কাছেম ঘৰ নং : 330 বয়স : 48 লিঙ্গ : মহিলা	FCM2000922 ফটো উপলব্ধ
712 নাম : বৰফুলি স্বামীৰ নাম: সাহা আলি ঘৰ নং : 330 বয়স : 46 লিঙ্গ : মহিলা	FCM2000944 ফটো উপলব্ধ	713 নাম : জয়নৰ স্বামীৰ নাম: কাশেম আলি ঘৰ নং : 330 বয়স : 46 লিঙ্গ : মহিলা	FCM2000977 ফটো উপলব্ধ	714 নাম : কুলসুম বেগম স্বামীৰ নাম: মাহা আলী ঘৰ নং : 330 বয়স : 41 লিঙ্গ : মহিলা	FCM2000966 ফটো উপলব্ধ
715 নাম : জোনাপ আলী পিতাৰ নাম: সাহা আলী ঘৰ নং : 330 বয়স : 31 লিঙ্গ : পুৰুষ	FCM2254491 ফটো উপলব্ধ	716 নাম : আলিমুন নেছা স্বামীৰ নাম: জোনাব আলি ঘৰ নং : 330 বয়স : 29 লিঙ্গ : মহিলা	FCM0123539 ফটো উপলব্ধ	717 নাম : আকবৰ আলী পিতাৰ নাম: কাশেম আলী ঘৰ নং : 330 বয়স : 28 লিঙ্গ : পুৰুষ	FCM0384123 ফটো উপলব্ধ
718 নাম : মিনৱাৰা বেগম স্বামীৰ নাম: হজৰত আলী ঘৰ নং : 330 বয়স : 26 লিঙ্গ : মহিলা	FCM1853076 ফটো উপলব্ধ	719 নাম : বেজিনা বেগম স্বামীৰ নাম: আজিবৰ ঘৰ নং : 330 বয়স : 26 লিঙ্গ : মহিলা	ECF0188896 ফটো উপলব্ধ	720 নাম : হামেদ আলী পিতাৰ নাম: কাশেম আলী ঘৰ নং : 330 বয়স : 25 লিঙ্গ : পুৰুষ	ECF0235994 ফটো উপলব্ধ



721	ECF0375170	ফটো উপলব্ধ	722	ECF0375220	ফটো উপলব্ধ	723	FCM1853100	ফটো উপলব্ধ
নাম : মমতা বেগম স্বামীৰ নাম: হামেদ আলী ঘৰ নং : 330 বয়স : 25 লিঙ্গ : মহিলা			নাম : আজম আলী পিতাৰ নাম: কাসেম আলী ঘৰ নং : 330 বয়স : 25 লিঙ্গ : পুৰুষ			নাম : হজৰত আলী পিতাৰ নাম: সাহা আলী ঘৰ নং : 330 বয়স : 24 লিঙ্গ : পুৰুষ		
724	ECF0188961	ফটো উপলব্ধ	725	ECF0188946	ফটো উপলব্ধ	726	ECF0188870	ফটো উপলব্ধ
নাম : আকজৰ আলী পিতাৰ নাম: কাহেম আলী ঘৰ নং : 330 বয়স : 24 লিঙ্গ : পুৰুষ			নাম : আহমা খাতুন স্বামীৰ নাম: আকবৰ আলী ঘৰ নং : 330 বয়স : 23 লিঙ্গ : মহিলা			নাম : বেজিয়া খাতুন স্বামীৰ নাম: আকজৰ আলী ঘৰ নং : 330 বয়স : 22 লিঙ্গ : মহিলা		
727	ECF0189027	ফটো উপলব্ধ	728	ECF0200022	ফটো উপলব্ধ	729	FCM2000988	ফটো উপলব্ধ
নাম : আজিবৰ পিতাৰ নাম: কাহেম আলী ঘৰ নং : 330 বয়স : 22 লিঙ্গ : পুৰুষ			নাম : শহৰ ভানু স্বামীৰ নাম: আজম আলী ঘৰ নং : 330 বয়স : 21 লিঙ্গ : মহিলা			নাম : নৰ ইছলাম পিতাৰ নাম: কাজিমুদ্দিন ঘৰ নং : ৩৩১ বয়স : 66 লিঙ্গ : পুৰুষ		
730	FCM2000999	ফটো উপলব্ধ	731	FCM0667295	ফটো উপলব্ধ	732	FCM0676981	ফটো উপলব্ধ
নাম : সুৰতি স্বামীৰ নাম: নৰ ইছলাম ঘৰ নং : ৩৩১ বয়স : 56 লিঙ্গ : মহিলা			নাম : ছাইবানী বেগম স্বামীৰ নাম: একাৰব আলী ঘৰ নং : 331 বয়স : 35 লিঙ্গ : মহিলা			নাম : ছৰফত আলী পিতাৰ নাম: নৰ হুছেইন ঘৰ নং : 331 বয়স : 29 লিঙ্গ : পুৰুষ		
733	FCM0676965	ফটো উপলব্ধ	734	FCM1425222	ফটো উপলব্ধ	735	ECF0327460	ফটো উপলব্ধ
নাম : আছিয়া বেগম স্বামীৰ নাম: ছৰফত আলী ঘৰ নং : 331 বয়স : 27 লিঙ্গ : মহিলা			নাম : কুমাৰ ভানু বেগম পিতাৰ নাম: নৰ ইছলাম ঘৰ নং : 331 বয়স : 27 লিঙ্গ : মহিলা			নাম : মজিনা খাতুন স্বামীৰ নাম: চাহিদ আলী ঘৰ নং : 331 বয়স : 22 লিঙ্গ : মহিলা		
736	FCM2001005	ফটো উপলব্ধ	737	FCM2001027	ফটো উপলব্ধ	738	FCM2001016	ফটো উপলব্ধ
নাম : সৰিপ উদ্দিন পিতাৰ নাম: কাজিমুদ্দিন ঘৰ নং : ৩৩২ বয়স : 53 লিঙ্গ : পুৰুষ			নাম : সহৰ আলী পিতাৰ নাম: কাজিমুদ্দিন ঘৰ নং : ৩৩২ বয়স : 49 লিঙ্গ : পুৰুষ			নাম : জৰিফলি স্বামীৰ নাম: সৰিপদ্দিন ঘৰ নং : ৩৩২ বয়স : 47 লিঙ্গ : মহিলা		
739	FCM2001038	ফটো উপলব্ধ	740	FCM1760628	ফটো উপলব্ধ	741	ECF0223669	ফটো উপলব্ধ
নাম : কুৰেনী স্বামীৰ নাম: শহৰ আলি ঘৰ নং : ৩৩২ বয়স : 41 লিঙ্গ : মহিলা			নাম : জাচমত আলী পিতাৰ নাম: চৰিফুদ্দিন আলী ঘৰ নং : 332 বয়স : 25 লিঙ্গ : পুৰুষ			নাম : কুৰমান আলী পিতাৰ নাম: সহৰ আলী ঘৰ নং : 332 বয়স : 22 লিঙ্গ : পুৰুষ		
742	ECF0230961	ফটো উপলব্ধ	743	FCM2001061	ফটো উপলব্ধ	744	FCM2001072	ফটো উপলব্ধ
নাম : মমতাজ বেগম স্বামীৰ নাম: জাচমত আলী ঘৰ নং : 332 বয়স : 19 লিঙ্গ : মহিলা			নাম : মালেক আলী পিতাৰ নাম: বহমান ঘৰ নং : ৩৩৩ বয়স : 57 লিঙ্গ : পুৰুষ			নাম : মৰমী বেগম স্বামীৰ নাম: মালেক আলী ঘৰ নং : ৩৩৩ বয়স : 43 লিঙ্গ : মহিলা		
E 745	FCM2001129	ফটো উপলব্ধ	746	ECF0210518	ফটো উপলব্ধ	747	FCM2001243	ফটো উপলব্ধ
নাম : ফজৰ আলি পিতাৰ নাম: বহমান ঘৰ নং : ৩৩৩ বয়স : ৪৭ লিঙ্গ : পুৰুষ			নাম : ছাইদুল মাতৃৰ নাম: ছৈয়তন ঘৰ নং : 334 বয়স : 21 লিঙ্গ : পুৰুষ			নাম : বাহাৰ আলি পিতাৰ নাম: সাজামাল ঘৰ নং : ৩৩৫ বয়স : 33 লিঙ্গ : পুৰুষ		
S 748	FCM2001254	ফটো উপলব্ধ	749	FCM2001276	ফটো উপলব্ধ	750	FCM2001458	ফটো উপলব্ধ
নাম : বাতসা আলী পিতাৰ নাম: সাজামাল ঘৰ নং : ৩৩৬ বয়স : 55 লিঙ্গ : পুৰুষ			নাম : ফকিৰ পিতাৰ নাম: ময়নুদ্দিন ঘৰ নং : ৩৩৬ক বয়স : 84 লিঙ্গ : পুৰুষ			নাম : নৰ ইছলাম পিতাৰ নাম: বাৰেক ঘৰ নং : ৩৪১ বয়স : 60 লিঙ্গ : পুৰুষ		



751 নাম : মিছিবন স্বামীৰ নাম : নূৰ ইছলাম ঘৰ নং : ৩৪১ বয়স : 51 লিঙ্গ : মহিলা	FCM2001469 ফটো উপলব্ধ	752 নাম : দোস্ত মহম্মদ পিতাৰ নাম : নূৰ ইছলাম ঘৰ নং : ৩৪১ বয়স : 37 লিঙ্গ : পুৰুষ	FCM2001470 ফটো উপলব্ধ	753 নাম : জাহানাৰা বেগম স্বামীৰ নাম : দোস্ত মহম্মদ ঘৰ নং : ৩৪১ বয়স : 34 লিঙ্গ : মহিলা	FCM2001481 ফটো উপলব্ধ
754 নাম : জহিৰ উদ্দীন আহমেদ পিতাৰ নাম : নূৰ ইছলাম ঘৰ নং : 341 বয়স : 33 লিঙ্গ : পুৰুষ	FCM0660894 ফটো উপলব্ধ	755 নাম : আশিদা বেগম স্বামীৰ নাম : জহিৰ উদ্দীন ঘৰ নং : 341 বয়স : 28 লিঙ্গ : মহিলা	FCM0523761 ফটো উপলব্ধ	756 নাম : মহিৰ উদ্দীন পিতাৰ নাম : নূৰ ইছলাম ঘৰ নং : ৩৪১ বয়স : 26 লিঙ্গ : পুৰুষ	FCM0343780 ফটো উপলব্ধ
757 নাম : জকাৰ আলী পিতাৰ নাম : নূৰ ইছলাম ঘৰ নং : 341 বয়স : 25 লিঙ্গ : পুৰুষ	FCM0455667 ফটো উপলব্ধ	758 নাম : জমিৰ আলী পিতাৰ নাম : নূৰ ইছলাম ঘৰ নং : 341 বয়স : 24 লিঙ্গ : পুৰুষ	FCM0656363 ফটো উপলব্ধ	E 759 নাম : কাছেম আলী পিতাৰ নাম : জমাল ঘৰ নং : ৩৪১ বয়স : 62 লিঙ্গ : পুৰুষ	FCM2001492 ফটো উপলব্ধ
760 নাম : অভিৰন স্বামীৰ নাম : কাছেম আলী ঘৰ নং : ৩৪২ বয়স : 52 লিঙ্গ : মহিলা	FCM2001505 ফটো উপলব্ধ	761 নাম : আচমা খাতুন পিতাৰ নাম : কাছেম আলী ঘৰ নং : ৩৪২ বয়স : 42 লিঙ্গ : মহিলা	FCM2254673 ফটো উপলব্ধ	762 নাম : বানেছ আলী পিতাৰ নাম : কাছেম আলী ঘৰ নং : 342 বয়স : 25 লিঙ্গ : পুৰুষ	FCM1425404 ফটো উপলব্ধ
763 নাম : কৰিফ লী স্বামীৰ নাম : বানেছ আলী ঘৰ নং : 342 বয়স : 23 লিঙ্গ : মহিলা	FCM1424548 ফটো উপলব্ধ	764 নাম : আজিজুৰ বহমান পিতাৰ নাম : পিয়াৰ আলী ঘৰ নং : ৩৪৪ বয়স : 71 লিঙ্গ : পুৰুষ	FCM2001527 ফটো উপলব্ধ	765 নাম : জামেলা স্বামীৰ নাম : আজিজুৰ বহমান ঘৰ নং : ৩৪৪ বয়স : 61 লিঙ্গ : মহিলা	FCM2001538 ফটো উপলব্ধ
766 নাম : জোনাৰ আলি পিতাৰ নাম : আজিজুৰ বহমান ঘৰ নং : ৩৪৪ বয়স : 51 লিঙ্গ : পুৰুষ	FCM2001549 ফটো উপলব্ধ	767 নাম : চানমালা স্বামীৰ নাম : জোনাৰ ঘৰ নং : ৩৪৪ বয়স : 46 লিঙ্গ : মহিলা	FCM2001550 ফটো উপলব্ধ	768 নাম : আবুবক্কৰ পিতাৰ নাম : আজিজুৰ বহমান ঘৰ নং : ৩৪৪ বয়স : 46 লিঙ্গ : পুৰুষ	FCM2001561 ফটো উপলব্ধ
769 নাম : আবশামা তালুকদাৰ পিতাৰ নাম : আজিজুৰ বহমান ঘৰ নং : ৩৪৪ বয়স : 42 লিঙ্গ : মহিলা	FCM2001583 ফটো উপলব্ধ	770 নাম : দুদ আলী পিতাৰ নাম : আজিজুৰ বহমান ঘৰ নং : ৩৪৪ বয়স : 37 লিঙ্গ : পুৰুষ	FCM2001594 ফটো উপলব্ধ	771 নাম : কামাল পাছা পিতাৰ নাম : আজিজুৰ বহমান ঘৰ নং : 344 বয়স : 31 লিঙ্গ : পুৰুষ	FCM0126797 ফটো উপলব্ধ
772 নাম : ফাতেমা খাতুন স্বামীৰ নাম : দুদ আলি ঘৰ নং : 344 বয়স : 29 লিঙ্গ : মহিলা	FCM0126938 ফটো উপলব্ধ	773 নাম : নিজাম আলী পিতাৰ নাম : আজিজুৰ বহমান ঘৰ নং : 344 বয়স : 28 লিঙ্গ : পুৰুষ	FCM0267542 ফটো উপলব্ধ	774 নাম : মজিৰন নেছা স্বামীৰ নাম : আবশামা তালুকদাৰ ঘৰ নং : ৩৪৪ বয়স : 27 লিঙ্গ : মহিলা	FCM2254571 ফটো উপলব্ধ
775 নাম : আদম আলী পিতাৰ নাম : আবুবক্কৰ ঘৰ নং : 344 বয়স : 27 লিঙ্গ : পুৰুষ	FCM1479187 ফটো উপলব্ধ	776 নাম : চাহে চুলতান আলী পিতাৰ নাম : জোনাৰ আলী ঘৰ নং : 344 বয়স : 27 লিঙ্গ : পুৰুষ	FCM0267583 ফটো উপলব্ধ	777 নাম : ইক্ৰামুল মজিদ পিতাৰ নাম : জোনাৰ আলী ঘৰ নং : 344 বয়স : 25 লিঙ্গ : পুৰুষ	FCM0563270 ফটো উপলব্ধ
778 নাম : কাজলী বেগম স্বামীৰ নাম : আবু বক্কৰ ঘৰ নং : 344 বয়স : 25 লিঙ্গ : মহিলা	ECF0198457 ফটো উপলব্ধ	779 নাম : জাকিৰ হুছেইন পিতাৰ নাম : জোনাৰ আলী ঘৰ নং : 344 বয়স : 23 লিঙ্গ : পুৰুষ	FCM2298289 ফটো উপলব্ধ	780 নাম : আকবৰ আলী পিতাৰ নাম : আবুবক্কৰ ঘৰ নং : 344 বয়স : 22 লিঙ্গ : পুৰুষ	FCM2323582 ফটো উপলব্ধ



781 নাম : সেহনাজ বেগম স্বামীৰ নাম : কামাল পাছা ঘৰ নং : 344 বয়স : 22 লিঙ্গ : মহিলা	ECF0247890 ফটো উপলব্ধ	782 নাম : মিনাৰা বেগম স্বামীৰ নাম : চাহে চুলতান আলী ঘৰ নং : 344 বয়স : 19 লিঙ্গ : মহিলা	ECF0370940 ফটো উপলব্ধ	783 নাম : বাছেদ আলী পিতাৰ নাম : পিয়াৰ আলি ঘৰ নং : 385 বয়স : 61 লিঙ্গ : পুৰুষ	FCM2001607 ফটো উপলব্ধ
784 নাম : আমেনা স্বামীৰ নাম : বাছেদ আলি ঘৰ নং : 385 বয়স : 55 লিঙ্গ : মহিলা	FCM2001618 ফটো উপলব্ধ	785 নাম : আমিৰ আলি পিতাৰ নাম : বাছেদ আলি ঘৰ নং : 385 বয়স : 41 লিঙ্গ : পুৰুষ	FCM2001629 ফটো উপলব্ধ	786 নাম : ছলিভান স্বামীৰ নাম : আমিৰ আলি ঘৰ নং : 385 বয়স : 38 লিঙ্গ : মহিলা	FCM2001630 ফটো উপলব্ধ
787 নাম : আচিৰন নেছা পিতাৰ নাম : বাছেদ আলী ঘৰ নং : 385 বয়স : 31 লিঙ্গ : মহিলা	FCM2254775 ফটো উপলব্ধ	788 নাম : চামেৰ আলী পিতাৰ নাম : বাছেদ আলী ঘৰ নং : 385 বয়স : 25 লিঙ্গ : পুৰুষ	FCM0384115 ফটো উপলব্ধ	789 নাম : শৰিফুদ্দিন পিতাৰ নাম : আমিৰ আলী ঘৰ নং : 345 বয়স : 20 লিঙ্গ : পুৰুষ	ECF0307702 ফটো উপলব্ধ
790 নাম : জামেৰ আলী পিতাৰ নাম : বাছেদ আলী ঘৰ নং : 345 বয়স : 19 লিঙ্গ : পুৰুষ	ECF0200113 ফটো উপলব্ধ	791 নাম : বহমান পিতাৰ নাম : আবুৰ উদ্দিন ঘৰ নং : 389 বয়স : 47 লিঙ্গ : পুৰুষ	FCM2001685 ফটো উপলব্ধ	792 নাম : মৰ্জিনা স্বামীৰ নাম : বহমান ঘৰ নং : 389 বয়স : 41 লিঙ্গ : মহিলা	FCM2001696 ফটো উপলব্ধ
793 নাম : ছোৰাপ আলী পিতাৰ নাম : আবুৰউদ্দিন আলি ঘৰ নং : 389 বয়স : 33 লিঙ্গ : পুৰুষ	FCM2003078 ফটো উপলব্ধ	794 নাম : আব আলী পিতাৰ নাম : উছমান আলী ঘৰ নং : 389 বয়স : 30 লিঙ্গ : পুৰুষ	FCM2003056 ফটো উপলব্ধ	795 নাম : ছোৰত জামাল পিতাৰ নাম : আবুৰউদ্দিন আলি ঘৰ নং : 389 বয়স : 29 লিঙ্গ : পুৰুষ	FCM2003089 ফটো উপলব্ধ
796 নাম : নৰেদা বেগম স্বামীৰ নাম : ছোৰত জামাল ঘৰ নং : 347 বয়স : 23 লিঙ্গ : মহিলা	FCM1882927 ফটো উপলব্ধ	797 নাম : আতসী বেগম স্বামীৰ নাম : নূৰ মহমদ ঘৰ নং : 389 বয়স : 54 লিঙ্গ : মহিলা	FCM2001732 ফটো উপলব্ধ	798 নাম : নূৰ মহমদ পিতাৰ নাম : আব্দুল মজিদ ঘৰ নং : 389 বয়স : 54 লিঙ্গ : পুৰুষ	FCM2001721 ফটো উপলব্ধ
799 নাম : আতাউৰ বহমান পিতাৰ নাম : নূৰ মহমদ ঘৰ নং : 349 বয়স : 31 লিঙ্গ : পুৰুষ	FCM0127738 ফটো উপলব্ধ	800 নাম : আনোৱাৰ হুছেইন পিতাৰ নাম : নূৰ মহমদ ঘৰ নং : 349 বয়স : 25 লিঙ্গ : পুৰুষ	FCM0614206 ফটো উপলব্ধ	801 নাম : কোলছন নেচা স্বামীৰ নাম : আতাউৰ বহমান ঘৰ নং : 349 বয়স : 22 লিঙ্গ : মহিলা	ECF0215822 ফটো উপলব্ধ
E 802 নাম : মৈফলি স্বামীৰ নাম : আব্দুল মজিদ ঘৰ নং : 350 বয়স : 81 লিঙ্গ : মহিলা	FCM2001743 ফটো উপলব্ধ	803 নাম : আবুল হুছেইন পিতাৰ নাম : আব্দুল মজিদ ঘৰ নং : 350 বয়স : 52 লিঙ্গ : পুৰুষ	FCM2001754 ফটো উপলব্ধ	804 নাম : নূৰ হুছেইন পিতাৰ নাম : আব্দুল মজিদ ঘৰ নং : 350 বয়স : 50 লিঙ্গ : পুৰুষ	FCM2001776 ফটো উপলব্ধ
805 নাম : ফুল মামুদ পিতাৰ নাম : আব্দুল মজিদ ঘৰ নং : 350 বয়স : 47 লিঙ্গ : পুৰুষ	FCM2001798 ফটো উপলব্ধ	806 নাম : ৰংমালা স্বামীৰ নাম : আবুল হুছেইন ঘৰ নং : 350 বয়স : 46 লিঙ্গ : মহিলা	FCM2001765 ফটো উপলব্ধ	807 নাম : চান মামুদ পিতাৰ নাম : আব্দুল মজিদ ঘৰ নং : 350 বয়স : 45 লিঙ্গ : পুৰুষ	FCM2001812 ফটো উপলব্ধ
808 নাম : জামেৰন স্বামীৰ নাম : নূৰ হুছেইন ঘৰ নং : 350 বয়স : 45 লিঙ্গ : মহিলা	FCM2001787 ফটো উপলব্ধ	809 নাম : চোফিয়া বেগম স্বামীৰ নাম : ফুলমামুদ ঘৰ নং : 350 বয়স : 41 লিঙ্গ : মহিলা	FCM2001801 ফটো উপলব্ধ	810 নাম : সোনা ফুলি স্বামীৰ নাম : চান মামুদ ঘৰ নং : 350 বয়স : 37 লিঙ্গ : মহিলা	FCM2001823 ফটো উপলব্ধ



811 নাম : আলী আকবৰ পিতাৰ নাম: নূৰ হুছেইন ঘৰ নং : 350 বয়স : 25 লিঙ্গ : পুৰুষ	FCM2313468 ফটো উপলব্ধ	812 নাম : সুন্দৰী বেগম স্বামীৰ নাম: আলী আকবৰ ঘৰ নং : 350 বয়স : 23 লিঙ্গ : মহিলা	FCM2313476 ফটো উপলব্ধ	813 নাম : ছুৰমান আলী পিতাৰ নাম: ফুল মামুদ ঘৰ নং : 350 বয়স : 21 লিঙ্গ : পুৰুষ	ECF0000091 ফটো উপলব্ধ
814 নাম : আইনাল হক পিতাৰ নাম: নূৰ হুছেইন ঘৰ নং : 350 বয়স : 21 লিঙ্গ : পুৰুষ	ECF0127142 ফটো উপলব্ধ	# 815 নাম : সোনা আলী পিতাৰ নাম: চান মামুদ ঘৰ নং : 350 বয়স : 20 লিঙ্গ : পুৰুষ	ECF0160143 ফটো উপলব্ধ	816 নাম : মহিবৰ আলী পিতাৰ নাম: আব্দুল মজিদ ঘৰ নং : 351 বয়স : 63 লিঙ্গ : পুৰুষ	FCM2001834 ফটো উপলব্ধ
817 নাম : বুলি খাতুন স্বামীৰ নাম: মহিবৰ আলী ঘৰ নং : 351 বয়স : 57 লিঙ্গ : মহিলা	FCM2001845 ফটো উপলব্ধ	818 নাম : মায়েৰ আলী পিতাৰ নাম: মহিবৰ আলী ঘৰ নং : 351 বয়স : 33 লিঙ্গ : পুৰুষ	FCM2001856 ফটো উপলব্ধ	819 নাম : চকিনা বেগম স্বামীৰ নাম: মায়েৰ আলী ঘৰ নং : 351 বয়স : 31 লিঙ্গ : মহিলা	FCM2001867 ফটো উপলব্ধ
820 নাম : সাইজুদ্দীন আহমেদ পিতাৰ নাম: মহিবৰ আলী ঘৰ নং : 351 বয়স : 23 লিঙ্গ : পুৰুষ	FCM0685701 ফটো উপলব্ধ	821 নাম : মমিৰন নেছা পিতাৰ নাম: মহিবৰ আলী ঘৰ নং : 351 বয়স : 20 লিঙ্গ : মহিলা	ECF0200147 ফটো উপলব্ধ	822 নাম : ছাকাত আলী পিতাৰ নাম: ইজৰ আলী ঘৰ নং : 352 বয়স : 60 লিঙ্গ : পুৰুষ	FCM2001878 ফটো উপলব্ধ
823 নাম : জহিৰন স্বামীৰ নাম: ছাকাত আলী ঘৰ নং : 352 বয়স : 54 লিঙ্গ : মহিলা	FCM2001889 ফটো উপলব্ধ	824 নাম : ফকিৰ আলী পিতাৰ নাম: ছাকাত আলী ঘৰ নং : 352 বয়স : 19 লিঙ্গ : পুৰুষ	ECF0338459 ফটো উপলব্ধ	825 নাম : লাল মন পিতাৰ নাম: কিছমত আলী ঘৰ নং : 353 বয়স : 72 লিঙ্গ : পুৰুষ	FCM2001890 ফটো উপলব্ধ
826 নাম : ইছমাইল পিতাৰ নাম: লাল মন ঘৰ নং : 353 বয়স : 58 লিঙ্গ : পুৰুষ	FCM2001914 ফটো উপলব্ধ	827 নাম : মিছিবন স্বামীৰ নাম: লাল মন ঘৰ নং : 353 বয়স : 57 লিঙ্গ : মহিলা	FCM2001903 ফটো উপলব্ধ	828 নাম : আলোকা স্বামীৰ নাম: ইছমাইল আলী ঘৰ নং : 353 বয়স : 49 লিঙ্গ : মহিলা	FCM2001925 ফটো উপলব্ধ
829 নাম : খলিল পিতাৰ নাম: লাল মন ঘৰ নং : 353 বয়স : 42 লিঙ্গ : পুৰুষ	FCM1502525 ফটো উপলব্ধ	830 নাম : কাবিতন নেছা স্বামীৰ নাম: খলিল আলী ঘৰ নং : 353 বয়স : 40 লিঙ্গ : মহিলা	FCM2001947 ফটো উপলব্ধ	831 নাম : পাৰবিনা বেগম স্বামীৰ নাম: জমিৰ আলী ঘৰ নং : 353 বয়স : 27 লিঙ্গ : মহিলা	ECF0353607 ফটো উপলব্ধ
832 নাম : জমিৰ আলী পিতাৰ নাম: লালমন আলী ঘৰ নং : 353 বয়স : 23 লিঙ্গ : পুৰুষ	FCM1863067 ফটো উপলব্ধ	833 নাম : জয়গন নেছা পিতাৰ নাম: খলিল আলী ঘৰ নং : 353 বয়স : 19 লিঙ্গ : মহিলা	ECF0221234 ফটো উপলব্ধ	834 নাম : ছালাম আলী পিতাৰ নাম: নালু আলী ঘৰ নং : 358 বয়স : 61 লিঙ্গ : পুৰুষ	FCM2001958 ফটো উপলব্ধ
835 নাম : আলোক জান স্বামীৰ নাম: ছালাম আলী ঘৰ নং : 358 বয়স : 51 লিঙ্গ : মহিলা	FCM2001969 ফটো উপলব্ধ	E 836 নাম : সিন্দৰ ভানু স্বামীৰ নাম: ইছৰ আলী ঘৰ নং : 358 বয়স : 94 লিঙ্গ : মহিলা	FCM2001970 ফটো উপলব্ধ	837 নাম : চান মিয়া পিতাৰ নাম: ইজৰ আলী ঘৰ নং : 358 বয়স : 57 লিঙ্গ : পুৰুষ	FCM2001981 ফটো উপলব্ধ
838 নাম : জিয়াউৰ ৰহমান পিতাৰ নাম: সুৰুজ আলী ঘৰ নং : 358 বয়স : 40 লিঙ্গ : মহিলা	FCM2002008 ফটো উপলব্ধ	839 নাম : মইফুল নেছা স্বামীৰ নাম: জিয়াউৰ ৰহমান আলী ঘৰ নং : 358 বয়স : 31 লিঙ্গ : মহিলা	FCM2003147 ফটো উপলব্ধ	840 নাম : নিজাম উদ্দিন পিতাৰ নাম: চান মিয়া ঘৰ নং : 355 বয়স : 24 লিঙ্গ : পুৰুষ	FCM2317171 ফটো উপলব্ধ



841 নাম : বকিবল ইছলাম পিতাৰ নাম: জামিৰ উদ্দিন ঘৰ নং : 355 বয়স : 20 লিঙ্গ : পুৰুষ	ECF0200857 ফটো উপলব্ধ	842 নাম : মহিবুদ্দিন পিতাৰ নাম: জিয়াউৰ ৰহমান ঘৰ নং : 355 বয়স : 19 লিঙ্গ : পুৰুষ	ECF0352898 ফটো উপলব্ধ	843 নাম : মজৰ উদ্দিন পিতাৰ নাম: মুস্তাজ আলি ঘৰ নং : 359 বয়স : 71 লিঙ্গ : পুৰুষ	FCM2002042 ফটো উপলব্ধ
844 নাম : আলোমন স্বামীৰ নাম: মাজেৰ উদ্দিন ঘৰ নং : 357 বয়স : 57 লিঙ্গ : মহিলা	FCM1933324 ফটো উপলব্ধ	845 নাম : আজিজুৰ ৰহমান পিতাৰ নাম: হাসৰ আলি ঘৰ নং : 359 বয়স : 49 লিঙ্গ : পুৰুষ	FCM2002086 ফটো উপলব্ধ	E 846 নাম : আয়েশ বেগম স্বামীৰ নাম: আজিজুৰ ৰহমান ঘৰ নং : 359 বয়স : 45 লিঙ্গ : মহিলা	FCM2002097 ফটো উপলব্ধ
E 847 নাম : বাতসা আলী পিতাৰ নাম: জলি সেখ ঘৰ নং : 363 বয়স : 96 লিঙ্গ : পুৰুষ	FCM2002188 ফটো উপলব্ধ	848 নাম : হাজিৰন স্বামীৰ নাম: বাতসা ঘৰ নং : 363 বয়স : 86 লিঙ্গ : মহিলা	FCM2002199 ফটো উপলব্ধ	849 নাম : হানীফ আলী পিতাৰ নাম: বাদছাহ আলী ঘৰ নং : 363 বয়স : 55 লিঙ্গ : পুৰুষ	FCM0661975 ফটো উপলব্ধ
850 নাম : আনোৱাৰা খাতুন স্বামীৰ নাম: হানীফ আলী ঘৰ নং : 363 বয়স : 42 লিঙ্গ : মহিলা	FCM0661991 ফটো উপলব্ধ	E 851 নাম : আইনা স্বামীৰ নাম: চেয়দ আলী ঘৰ নং : 368 বয়স : 87 লিঙ্গ : মহিলা	FCM2002235 ফটো উপলব্ধ	852 নাম : ছিদ্দিক পিতাৰ নাম: চেয়দ আলী ঘৰ নং : 368 বয়স : 49 লিঙ্গ : পুৰুষ	FCM2002268 ফটো উপলব্ধ
# 853 নাম : নাজিৰ আলি পিতাৰ নাম: ছায়েদ আলী ঘৰ নং : 368 বয়স : 47 লিঙ্গ : পুৰুষ	FCM2002280 ফটো উপলব্ধ	854 নাম : ইদ্রিছ আলি পিতাৰ নাম: চেয়দ আলী ঘৰ নং : 368 বয়স : 45 লিঙ্গ : পুৰুষ	FCM2002304 ফটো উপলব্ধ	855 নাম : ছাইতন বেগম স্বামীৰ নাম: ইদ্রিছ আলি ঘৰ নং : 368 বয়স : 41 লিঙ্গ : মহিলা	FCM2002315 ফটো উপলব্ধ
856 নাম : আক্কাছ আলি পিতাৰ নাম: সহীদা সেখ ঘৰ নং : 368 বয়স : 39 লিঙ্গ : পুৰুষ	FCM2002326 ফটো উপলব্ধ	857 নাম : আলোচা বেগম স্বামীৰ নাম: ছিদ্দিক আলী ঘৰ নং : 364 বয়স : 38 লিঙ্গ : মহিলা	FCM0455816 ফটো উপলব্ধ	858 নাম : মনোৱাৰা বেগম স্বামীৰ নাম: নাজিৰ আলী ঘৰ নং : 364 বয়স : 35 লিঙ্গ : মহিলা	FCM0456418 ফটো উপলব্ধ
# 859 নাম : কাশেম আলী পিতাৰ নাম: বজৰুদ্দিন সেখ ঘৰ নং : 365 বয়স : 43 লিঙ্গ : পুৰুষ	FCM2002359 ফটো উপলব্ধ	860 নাম : সুৰজো ভানু স্বামীৰ নাম: চুমৰ আলী ঘৰ নং : 365 বয়স : 41 লিঙ্গ : মহিলা	FCM0459362 ফটো উপলব্ধ	# 861 নাম : চুমৰ আলি পিতাৰ নাম: বজৰুদ্দিন ঘৰ নং : 365 বয়স : 40 লিঙ্গ : পুৰুষ	FCM2002417 ফটো উপলব্ধ
862 নাম : গুলিমন বেগম স্বামীৰ নাম: কাশেম আলী ঘৰ নং : 365 বয়স : 38 লিঙ্গ : মহিলা	FCM2002360 ফটো উপলব্ধ	863 নাম : আচমত আলী পিতাৰ নাম: বজৰুদ্দিন সেখ ঘৰ নং : 365 বয়স : 37 লিঙ্গ : পুৰুষ	FCM2002371 ফটো উপলব্ধ	864 নাম : আজিমদ্দিন আলি পিতাৰ নাম: বজৰুদ্দিন আলি ঘৰ নং : 365 বয়স : 34 লিঙ্গ : পুৰুষ	FCM2002382 ফটো উপলব্ধ
865 নাম : কাজিমদ্দিন আলি পিতাৰ নাম: বজৰুদ্দিন সেখ ঘৰ নং : 365 বয়স : 33 লিঙ্গ : পুৰুষ	FCM2002406 ফটো উপলব্ধ	866 নাম : জহুৰা খাতুন স্বামীৰ নাম: আজিমদ্দিন আলি ঘৰ নং : 365 বয়স : 32 লিঙ্গ : মহিলা	FCM2002393 ফটো উপলব্ধ	867 নাম : হালেমা বেগম স্বামীৰ নাম: আচমত আলি ঘৰ নং : 365 বয়স : 32 লিঙ্গ : মহিলা	FCM2002428 ফটো উপলব্ধ
868 নাম : চাহিদা বেগম স্বামীৰ নাম: কাজিমদ্দিন ঘৰ নং : 365 বয়স : 30 লিঙ্গ : মহিলা	FCM0132589 ফটো উপলব্ধ	869 নাম : সুৰজ আলী পিতাৰ নাম: চুমৰ আলী ঘৰ নং : 365 বয়স : 22 লিঙ্গ : পুৰুষ	ECF0351841 ফটো উপলব্ধ	870 নাম : আজগৰ আলী পিতাৰ নাম: কাশেম আলী ঘৰ নং : 365 বয়স : 21 লিঙ্গ : পুৰুষ	ECF0159855 ফটো উপলব্ধ

# 871 নাম : ওমৰ আলী পিতাৰ নাম: চেয়দ আলী ঘৰ নং : ৩৬৬ বয়স : 60 লিঙ্গ : পুৰুষ	FCM2002439 ফটো উপলব্ধ	872 নাম : সোনা ভান স্বামীৰ নাম: ওমৰ ঘৰ নং : ৩৬৬ বয়স : 56 লিঙ্গ : মহিলা	FCM2002440 ফটো উপলব্ধ	873 নাম : কুসুম পিতাৰ নাম: ছৈয়দ আলী ঘৰ নং : ৩৬৬ বয়স : 53 লিঙ্গ : পুৰুষ	FCM2002462 ফটো উপলব্ধ
874 নাম : সুন্দৰী স্বামীৰ নাম: কুশুম ঘৰ নং : ৩৬৬ বয়স : 41 লিঙ্গ : মহিলা	FCM2002473 ফটো উপলব্ধ	875 নাম : শুনা মিঞা পিতাৰ নাম: ওমৰ আলী ঘৰ নং : 366 বয়স : 29 লিঙ্গ : পুৰুষ	FCM1618990 ফটো উপলব্ধ	876 নাম : আহুমা বেগম স্বামীৰ নাম: সোনা মিয়া ঘৰ নং : 366 বয়স : 28 লিঙ্গ : মহিলা	ECF0144428 ফটো উপলব্ধ
877 নাম : শুকুৰ আলী পিতাৰ নাম: ওমৰ আলী ঘৰ নং : 366 বয়স : 24 লিঙ্গ : পুৰুষ	ECF0144451 ফটো উপলব্ধ	878 নাম : ছাবিৰন নেছা পিতাৰ নাম: ওমৰ আলী ঘৰ নং : 366 বয়স : 22 লিঙ্গ : মহিলা	FCM2307833 ফটো উপলব্ধ	879 নাম : অবিৰন পিতাৰ নাম: ওমৰ আলী ঘৰ নং : 366 বয়স : 21 লিঙ্গ : মহিলা	FCM2317311 ফটো উপলব্ধ
880 নাম : কল্পনা খাতুন স্বামীৰ নাম: শুকুৰ আলী ঘৰ নং : 366 বয়স : 20 লিঙ্গ : মহিলা	ECF0159772 ফটো উপলব্ধ	881 নাম : আৰফুলি স্বামীৰ নাম: ইচাহক ঘৰ নং : ৩৬৭ বয়স : 50 লিঙ্গ : মহিলা	FCM2002520 ফটো উপলব্ধ	882 নাম : চুৰতি বেগম পিতাৰ নাম: চোৰত জামাল ঘৰ নং : ৩৬৭ বয়স : 39 লিঙ্গ : মহিলা	FCM2002542 ফটো উপলব্ধ
E 883 নাম : চহিবৰ বহমান আলি পিতাৰ নাম: চোৰত জামাল ঘৰ নং : ৩৬৭ বয়স : 85 লিঙ্গ : পুৰুষ	FCM2002531 ফটো উপলব্ধ	884 নাম : ময়ূৰী নেচা স্বামীৰ নাম: চহিবৰ বহমান ঘৰ নং : 367 বয়স : 29 লিঙ্গ : মহিলা	FCM0132795 ফটো উপলব্ধ	885 নাম : লুকমান আলী পিতাৰ নাম: হজৰত আলী ঘৰ নং : 367 বয়স : 28 লিঙ্গ : পুৰুষ	FCM0660720 ফটো উপলব্ধ
886 নাম : মৰিছফুলি বেগম স্বামীৰ নাম: লুকমান আলী ঘৰ নং : 367 বয়স : 25 লিঙ্গ : মহিলা	FCM0665836 ফটো উপলব্ধ	887 নাম : ছাহিদা খাতুন স্বামীৰ নাম: ছবেৰ আলী ঘৰ নং : 367 বয়স : 24 লিঙ্গ : মহিলা	FCM1742386 ফটো উপলব্ধ	888 নাম : ছবেৰ আলী পিতাৰ নাম: মাহা আলী ঘৰ নং : 367 বয়স : 24 লিঙ্গ : পুৰুষ	FCM1763283 ফটো উপলব্ধ
# 889 নাম : আফাছ আলী পিতাৰ নাম: ইছা হক ঘৰ নং : 367 বয়স : 19 লিঙ্গ : পুৰুষ	ECF0241661 ফটো উপলব্ধ	890 নাম : ছিদ্দিক আলী পিতাৰ নাম: ইচা হক ঘৰ নং : 367 বয়স : 19 লিঙ্গ : পুৰুষ	ECF0201293 ফটো উপলব্ধ	891 নাম : অহিলা বেগম স্বামীৰ নাম: আয়েব আলী ঘৰ নং : 367 বয়স : 25 লিঙ্গ : মহিলা	ECF0288134 ফটো উপলব্ধ
E 892 নাম : শালকভান স্বামীৰ নাম: চোৰত জামাল ঘৰ নং : ৩৬৭ বয়স : 74 লিঙ্গ : মহিলা	FCM2002575 ফটো উপলব্ধ	E 893 নাম : হজৰত আলি পিতাৰ নাম: আবু বেপাৰী ঘৰ নং : ৩৬৭ বয়স : 61 লিঙ্গ : পুৰুষ	FCM2002633 ফটো উপলব্ধ	894 নাম : চাইভান বেগম স্বামীৰ নাম: হজৰত ঘৰ নং : ৩৬৭ বয়স : 57 লিঙ্গ : মহিলা	FCM2002644 ফটো উপলব্ধ
895 নাম : ফকিৰ আলি পিতাৰ নাম: চোৰত জামাল ঘৰ নং : ৩৬৭ বয়স : 49 লিঙ্গ : পুৰুষ	FCM2002586 ফটো উপলব্ধ	896 নাম : পেগাম্বৰ পিতাৰ নাম: চোৰতজামাল ঘৰ নং : ৩৬৭ বয়স : 45 লিঙ্গ : পুৰুষ	FCM2002600 ফটো উপলব্ধ	897 নাম : বতাসী বেগম স্বামীৰ নাম: ফকিৰ ঘৰ নং : ৩৬৭ বয়স : 41 লিঙ্গ : মহিলা	FCM2002597 ফটো উপলব্ধ
898 নাম : খোদেজা বেগম স্বামীৰ নাম: পেগাম্বৰ ঘৰ নং : ৩৬৭ বয়স : 39 লিঙ্গ : মহিলা	FCM2002611 ফটো উপলব্ধ	899 নাম : আয়েব আলী পিতাৰ নাম: হজৰত আলী ঘৰ নং : ৩৬৭ বয়স : 36 লিঙ্গ : পুৰুষ	FCM2002622 ফটো উপলব্ধ	900 নাম : পাইৰন স্বামীৰ নাম: সৰপত আলি ঘৰ নং : ৩৬৯ বয়স : 70 লিঙ্গ : মহিলা	FCM2002702 ফটো উপলব্ধ



901 নাম : দুলাল আলী পিতাৰ নাম: সৰপত ঘৰ নং : ৩৬৯ বয়স : 64 লিঙ্গ : পুৰুষ	FCM2002677 ফটো উপলব্ধ	902 নাম : নিৰফুলি বেগম স্বামীৰ নাম: দুলাল আলী ঘৰ নং : ৩৬৯ বয়স : 55 লিঙ্গ : মহিলা	FCM2002688 ফটো উপলব্ধ	903 নাম : নুৰ আলী পিতাৰ নাম: দুলাল আলী ঘৰ নং : ৩৬৯ বয়স : 32 লিঙ্গ : পুৰুষ	FCM2002939 ফটো উপলব্ধ
904 নাম : মনোৱাৰা বেগম স্বামীৰ নাম: নুৰ আলী ঘৰ নং : ৩৬৯ বয়স : 30 লিঙ্গ : মহিলা	FCM2002940 ফটো উপলব্ধ	905 নাম : নুৰ মহম্মদ আলী পিতাৰ নাম: দুলাল আলী ঘৰ নং : ৩৬৯ বয়স : 26 লিঙ্গ : পুৰুষ	FCM0343640 ফটো উপলব্ধ	906 নাম : মামনি খাতুন স্বামীৰ নাম: নুৰমহম্মদ আলী ঘৰ নং : 369 বয়স : 21 লিঙ্গ : মহিলা	ECF0223636 ফটো উপলব্ধ
907 নাম : সাহা আলী পিতাৰ নাম: নিপুছা বেপাৰি ঘৰ নং : ৩৭০ বয়স : 59 লিঙ্গ : পুৰুষ	FCM2002724 ফটো উপলব্ধ	908 নাম : মাহা আলী পিতাৰ নাম: নিপুছা ঘৰ নং : ৩৭০ বয়স : 56 লিঙ্গ : পুৰুষ	FCM2002746 ফটো উপলব্ধ	909 নাম : আবিয়া স্বামীৰ নাম: সাহা আলী ঘৰ নং : ৩৭০ বয়স : 51 লিঙ্গ : মহিলা	FCM2002735 ফটো উপলব্ধ
910 নাম : সোনৰতি স্বামীৰ নাম: মাহা আলী ঘৰ নং : ৩৭০ বয়স : 47 লিঙ্গ : মহিলা	FCM2002757 ফটো উপলব্ধ	911 নাম : দুলিভান স্বামীৰ নাম: মাহা আলী ঘৰ নং : ৩৭০ বয়স : 41 লিঙ্গ : মহিলা	FCM2002768 ফটো উপলব্ধ	912 নাম : আহাদ আলী পিতাৰ নাম: সাহা আলী ঘৰ নং : 370 বয়স : 28 লিঙ্গ : পুৰুষ	FCM0656447 ফটো উপলব্ধ
913 নাম : ছাদেক আলী পিতাৰ নাম: সাহা আলী ঘৰ নং : 370 বয়স : 27 লিঙ্গ : পুৰুষ	FCM0653832 ফটো উপলব্ধ	914 নাম : ছকিনা খাতুন স্বামীৰ নাম: ছাদেক আলী ঘৰ নং : 370 বয়স : 25 লিঙ্গ : মহিলা	FCM0653824 ফটো উপলব্ধ	915 নাম : ছাবিনা খাতুন স্বামীৰ নাম: আহাদ আলী ঘৰ নং : 370 বয়স : 22 লিঙ্গ : মহিলা	FCM1592195 ফটো উপলব্ধ
916 নাম : চাবেদ আলী পিতাৰ নাম: সাহা আলী ঘৰ নং : 370 বয়স : 21 লিঙ্গ : পুৰুষ	FCM2288413 ফটো উপলব্ধ	917 নাম : সোনা আলী পিতাৰ নাম: মাহা আলী ঘৰ নং : 370 বয়স : 21 লিঙ্গ : পুৰুষ	ECF0159103 ফটো উপলব্ধ	918 নাম : হাছিম আলী পিতাৰ নাম: মাহা আলী ঘৰ নং : 370 বয়স : 20 লিঙ্গ : পুৰুষ	ECF0213223 ফটো উপলব্ধ
919 নাম : মানিক আলী পিতাৰ নাম: মাহা আলী ঘৰ নং : 370 বয়স : 20 লিঙ্গ : পুৰুষ	ECF0367425 ফটো উপলব্ধ	920 নাম : নিশিভান স্বামীৰ নাম: কালাম আলী ঘৰ নং : ৩৭১ বয়স : 75 লিঙ্গ : মহিলা	FCM2002780 ফটো উপলব্ধ	921 নাম : কাজল পিতাৰ নাম: কালাম আলী ঘৰ নং : ৩৭১ বয়স : 45 লিঙ্গ : মহিলা	FCM2002791 ফটো উপলব্ধ
922 নাম : নিয়ত আলী পিতাৰ নাম: দছিম উদ্দিন ঘৰ নং : ৩৭১ বয়স : 33 লিঙ্গ : পুৰুষ	FCM2002951 ফটো উপলব্ধ	923 নাম : হাচেন আলী পিতাৰ নাম: কালাম আলী ঘৰ নং : 371 বয়স : 33 লিঙ্গ : পুৰুষ	FCM0683219 ফটো উপলব্ধ	924 নাম : বিবি নেছা স্বামীৰ নাম: হাচেন আলী ঘৰ নং : 371 বয়স : 30 লিঙ্গ : মহিলা	FCM0683268 ফটো উপলব্ধ
925 নাম : অনজিলা বেগম স্বামীৰ নাম: হানিপ আলী ঘৰ নং : ৩৭১ বয়স : 29 লিঙ্গ : মহিলা	FCM2254468 ফটো উপলব্ধ	926 নাম : হানিফ আলী পিতাৰ নাম: কালাম আলী ঘৰ নং : 371 বয়স : 28 লিঙ্গ : পুৰুষ	FCM0656348 ফটো উপলব্ধ	E 927 নাম : দছিমুদ্দিন পিতাৰ নাম: কামৰ ঘৰ নং : ৩৭৩ বয়স : ৩৭ লিঙ্গ : পুৰুষ	FCM2002815 ফটো উপলব্ধ
928 নাম : মৰ্ত্তভান বেগম স্বামীৰ নাম: দছিমুদ্দিন ঘৰ নং : ৩৭৩ বয়স : 71 লিঙ্গ : মহিলা	FCM2002826 ফটো উপলব্ধ	929 নাম : মতলেব আলি পিতাৰ নাম: দছিম উদ্দিন ঘৰ নং : ৩৭৩ বয়স : 41 লিঙ্গ : পুৰুষ	FCM2002859 ফটো উপলব্ধ	930 নাম : মজা আলী পিতাৰ নাম: দাচিমুদ্দিন ঘৰ নং : ৩৭৩ বয়স : 39 লিঙ্গ : পুৰুষ	FCM2002860 ফটো উপলব্ধ



931 নাম : ছকিনা বেগম স্বামীৰ নাম : মুছকত আলি ঘৰ নং : 393 বয়স : 37 লিঙ্গ : মহিলা	FCM2002848 ফটো উপলব্ধ	932 নাম : নজিৰ আলী পিতাৰ নাম : দছিমুদ্দিন ঘৰ নং : 393 বয়স : 35 লিঙ্গ : পুৰুষ	FCM2003045 ফটো উপলব্ধ	933 নাম : বহিমা বেগম স্বামীৰ নাম : মজা আলি ঘৰ নং : 373 বয়স : 34 লিঙ্গ : মহিলা	FCM0134577 ফটো উপলব্ধ
934 নাম : মনজৰি বেগম স্বামীৰ নাম : নজিৰ আলি ঘৰ নং : 373 বয়স : 33 লিঙ্গ : মহিলা	FCM0134585 ফটো উপলব্ধ	935 নাম : মন আলী পিতাৰ নাম : দছিমুদ্দিন আলী ঘৰ নং : 373 বয়স : 31 লিঙ্গ : পুৰুষ	FCM0134619 ফটো উপলব্ধ	936 নাম : মৰ্জিনা বেগম স্বামীৰ নাম : মতলেব আলি ঘৰ নং : 373 বয়স : 30 লিঙ্গ : মহিলা	FCM0134668 ফটো উপলব্ধ
937 নাম : বানেছা খাতুন স্বামীৰ নাম : জিয়াউৰ ৰহমান ঘৰ নং : 373 বয়স : 30 লিঙ্গ : মহিলা	FCM2314094 ফটো উপলব্ধ	938 নাম : জিয়াউৰ ৰহমান পিতাৰ নাম : দছিমুদ্দিন আলি ঘৰ নং : 373 বয়স : 28 লিঙ্গ : পুৰুষ	FCM0134676 ফটো উপলব্ধ	939 নাম : আলেকজান বেগম স্বামীৰ নাম : মন আলী ঘৰ নং : 373 বয়স : 28 লিঙ্গ : মহিলা	ECF0204107 ফটো উপলব্ধ
940 নাম : মধুমালা বেগম স্বামীৰ নাম : নিয়ত আলী ঘৰ নং : 373 বয়স : 25 লিঙ্গ : মহিলা	FCM0597039 ফটো উপলব্ধ	941 নাম : ছাইদৰ ৰহমান পিতাৰ নাম : দছিমুদ্দিন ঘৰ নং : 373 বয়স : 24 লিঙ্গ : পুৰুষ	ECF0216861 ফটো উপলব্ধ	942 নাম : আবু বক্কৰ ছিদ্দিক পিতাৰ নাম : জবান আলী ঘৰ নং : 399 বয়স : 32 লিঙ্গ : পুৰুষ	FCM0383919 ফটো উপলব্ধ
943 নাম : আব্দুল আলী পিতাৰ নাম : জবান আলী ঘৰ নং : 399 বয়স : 28 লিঙ্গ : পুৰুষ	FCM0383828 ফটো উপলব্ধ	944 নাম : মমিনা বেগম স্বামীৰ নাম : আবুবক্কৰ সিদ্দিক ঘৰ নং : 377 বয়স : 27 লিঙ্গ : মহিলা	FCM1573377 ফটো উপলব্ধ	945 নাম : ছাজিত আলী পিতাৰ নাম : ময়দান আলী ঘৰ নং : 396 বয়স : 21 লিঙ্গ : পুৰুষ	ECF0104588 ফটো উপলব্ধ
S 946 নাম : মৰ্জিনা বেগম স্বামীৰ নাম : মইনাল হক ঘৰ নং : 411 বয়স : 29 লিঙ্গ : মহিলা	FCM1380799 ফটো উপলব্ধ	947 নাম : সহৰ ভান স্বামীৰ নাম : মহিবুদ্দিন ঘৰ নং : 425 বয়স : 22 লিঙ্গ : মহিলা	ECF0000109 ফটো উপলব্ধ	948 নাম : ছাহাব আলী পিতাৰ নাম : কাদেৰ আলী ঘৰ নং : 809 বয়স : 29 লিঙ্গ : পুৰুষ	FCM0383992 ফটো উপলব্ধ
949 নাম : ছাহিদা বেগম স্বামীৰ নাম : মাহিৰ উদ্দিন ঘৰ নং : 441 বয়স : 24 লিঙ্গ : মহিলা	ECF0114124 ফটো উপলব্ধ	950 নাম : জয়নাল আলী পিতাৰ নাম : ছামছুল হক ঘৰ নং : 443 বয়স : 56 লিঙ্গ : পুৰুষ	FCM0020212 ফটো উপলব্ধ	951 নাম : আমিৰ আলী পিতাৰ নাম : জয়নাল আলী ঘৰ নং : 443 বয়স : 35 লিঙ্গ : পুৰুষ	FCM0020214 ফটো উপলব্ধ
952 নাম : অম্বেস আলী পিতাৰ নাম : জৈনাল ঘৰ নং : 443 বয়স : 30 লিঙ্গ : পুৰুষ	FCM1855592 ফটো উপলব্ধ	953 নাম : আলি হুছেইন পিতাৰ নাম : জয়নাল আলী ঘৰ নং : 443 বয়স : 27 লিঙ্গ : পুৰুষ	FCM0266973 ফটো উপলব্ধ	954 নাম : ইলিজা বেগম স্বামীৰ নাম : আমিৰ আলী ঘৰ নং : 443 বয়স : 25 লিঙ্গ : মহিলা	OIF0091512 ফটো উপলব্ধ
955 নাম : ৰাবিয়া খাতুন স্বামীৰ নাম : আম্বাচ আলী ঘৰ নং : 443 বয়স : 24 লিঙ্গ : মহিলা	FCM1911122 ফটো উপলব্ধ	956 নাম : জহৰ আলি পিতাৰ নাম : ছামছুল হক ঘৰ নং : 444 বয়স : 60 লিঙ্গ : পুৰুষ	FCM2014791 ফটো উপলব্ধ	957 নাম : আমেনা স্বামীৰ নাম : জহৰ ঘৰ নং : 444 বয়স : 55 লিঙ্গ : মহিলা	FCM2014804 ফটো উপলব্ধ
958 নাম : অহিনাল হক পিতাৰ নাম : জহৰ আলী ঘৰ নং : 444 বয়স : 33 লিঙ্গ : পুৰুষ	FCM0020215 ফটো উপলব্ধ	959 নাম : ফ লোছা বেগম স্বামীৰ নাম : অহিনাল হক ঘৰ নং : 444 বয়স : 25 লিঙ্গ : মহিলা	FCM1387935 ফটো উপলব্ধ	960 নাম : মমতাজ বেগম স্বামীৰ নাম : ছাইদুৰ ৰহমান ঘৰ নং : 737 বয়স : 20 লিঙ্গ : মহিলা	ECF0217208 ফটো উপলব্ধ



961

ECF0178053

নাম : সাগৰ আলী
পিতাৰ নাম : সহৰ আলী
ঘৰ নং : ঘৰ নং.332
বয়স : 25 লিঙ্গ : পুৰুষ

ফটো উপলব্ধ





962	1	ECF0405332
নাম : আমিনা খাতুন স্বামীৰ নাম : লোকমান আলী ঘৰ নং : 296 বয়স : 21 লিঙ্গ : মহিলা		ফটো উপলব্ধ

963	1	ECF0406777
নাম : আহলিমা বেগম স্বামীৰ নাম : জব্বাৰ আলী ঘৰ নং : 341 বয়স : 19 লিঙ্গ : মহিলা		ফটো উপলব্ধ

ভোটাৰৰ সাৰাংশ

A) ভোটাৰৰ সংখ্যা

	তালিকাৰ প্ৰকাৰ	তালিকাৰ চিনাক্তকৰণ	ভোটাৰৰ সংখ্যা			
			পুৰুষ	মহিলা	৩য় লিঙ্গ	মুঠ
I	মূল তালিকা	মূল তালিকা	বিশেষ সংশোধন, 2026 চনৰ পূৰ্বৰ 2025 চনৰ মূল তালিকাৰ লগত থকা সংযোজন সমূহ একত্ৰিতকৰণ কৰা তালিকা।			
II	যোগ তালিকা	পৰিপূৰক 1	বিশেষ সংক্ষিপ্ত সংশোধন, 2026			
		পৰিপূৰক 2	অনবিচ্ছিন্ন সংশোধন 2026			
		মুঠ	0	2	0	2
III	বিয়োজন তালিকা	পৰিপূৰক 1	বিশেষ সংক্ষিপ্ত সংশোধন, 2026			
		পৰিপূৰক 2	অনবিচ্ছিন্ন সংশোধন 2026			
		মুঠ	32	25	0	57
IV	লিংগ ক্ষেত্ৰত পৰিবৰ্তনৰ বাবে পাৰ্থক্য		0	0	0	0
এই সংশোধনৰ পিছত ভোটাৰ তালিকাত ভোটাৰৰ মুঠ সংখ্যা (I+II-III+IV)			528	377	0	905

B) শুধৰনীৰ সংখ্যা

তালিকাৰ প্ৰকাৰ	তালিকাৰ চিনাক্তকৰণ	শুধৰনীৰ সংখ্যা
পৰিপূৰক 1	বিশেষ সংক্ষিপ্ত সংশোধন, 2026	13
পৰিপূৰক 2	অনবিচ্ছিন্ন সংশোধন 2026	0
	মুঠ	13

নিৰ্বাচক পঞ্জীয়ন বিষয়াৰ স্বাক্ষৰ

E-মৃত, S-স্থানান্তৰিত/ বাসস্থান পৰিবৰ্তন, R-প্ৰতিলিপি, M-নিখোজ, Q-অযোগ্য