



ভোটাৰ তালিকা 2026 S03 অসম

বিধানসভা সমষ্টিৰ নম্বৰ, নাম আৰু সংৰক্ষণৰ স্থিতি : 51 - দলগাওঁ (সাধাৰণ)		খণ্ড নং : 349																			
এই বিধানসভা সমষ্টিত কোন সংসদীয় সমষ্টিৰ অন্তৰ্গত তাৰ নম্বৰ, নাম আৰু সংৰক্ষণ স্থিতি : 4 - দৰং-ওদালগুৰি (সাধাৰণ)																					
1. সংশোধনৰ বিৱৰণ																					
সংশোধনৰ বছৰ	2026	তালিকাৰ চিনাক্তকৰণ																			
ভিত্তি তাৰিখ	01-04-2026	বিশেষ সংশোধন, 2026 চনৰ পূৰ্বৰ 2025 চনৰ মূল তালিকাৰ লগত থকা সংযোজন সমূহ একত্ৰিতকৰণ কৰা তালিকা।																			
সংশোধনৰ প্ৰকাৰ	বিশেষ সংশোধন 2026																				
প্ৰকাশনৰ তাৰিখ	23-03-2026																				
2. খণ্ড আৰু ভোটগ্ৰহন কেন্দ্ৰৰ বিৱৰণ																					
খণ্ডৰ অন্তৰ্গত এলেকা সমূহৰ নম্বৰ আৰু নাম																					
1-হিলৈখুন্দা, 2-চন্দ্ৰচৰ 3-কাজিয়াচৰ	<table border="1" style="width: 100%; border-collapse: collapse;"> <tr> <td>মূল চহৰ/গাওঁ</td> <td>: পুঠিমাৰী</td> </tr> <tr> <td>ৱাৰ্ড নং</td> <td>:</td> </tr> <tr> <td>ডাকঘৰ</td> <td>: ধুলা</td> </tr> <tr> <td>পুলিচ থানা</td> <td>: ধুলা</td> </tr> <tr> <td>ব্লক</td> <td>: দলগাওঁ</td> </tr> <tr> <td>ৰাজহ চক্ৰ</td> <td>: দলগাওঁ</td> </tr> <tr> <td>জিলা</td> <td>: দৰং</td> </tr> <tr> <td>পিনকোড</td> <td>: 784146</td> </tr> </table>					মূল চহৰ/গাওঁ	: পুঠিমাৰী	ৱাৰ্ড নং	:	ডাকঘৰ	: ধুলা	পুলিচ থানা	: ধুলা	ব্লক	: দলগাওঁ	ৰাজহ চক্ৰ	: দলগাওঁ	জিলা	: দৰং	পিনকোড	: 784146
মূল চহৰ/গাওঁ	: পুঠিমাৰী																				
ৱাৰ্ড নং	:																				
ডাকঘৰ	: ধুলা																				
পুলিচ থানা	: ধুলা																				
ব্লক	: দলগাওঁ																				
ৰাজহ চক্ৰ	: দলগাওঁ																				
জিলা	: দৰং																				
পিনকোড	: 784146																				
3. ভোটগ্ৰহন কেন্দ্ৰৰ বিৱৰণ																					
ভোটগ্ৰহন কেন্দ্ৰৰ নম্বৰ আৰু নাম :	ভোটগ্ৰহন কেন্দ্ৰৰ প্ৰকাৰ (পুৰুষ/মহিলা/সাধাৰণ)		সাধাৰণ																		
349 - পুঠিমাৰী জনতা এম.ই. স্কুল (বাওঁ)	খণ্ডৰ অন্তৰ্গত সহায়ক ভোটগ্ৰহন কেন্দ্ৰৰ সংখ্যা :		0																		
ভোটগ্ৰহন কেন্দ্ৰৰ ঠিকনা :																					
পুঠিমাৰী জনতা এম.ই. স্কুল, ৰুম-২, পুঠিমাৰী																					
4. ভোটাৰৰ সংখ্যা																					
আৰম্ভনি ক্ৰমিক নং	শেষ ক্ৰমিক নং	মুঠ ভোটাৰ																			
		পুৰুষ	মহিলা	৩য় লিঙ্গ	মুঠ																
1	798	401	393	0	794																

নিৰ্বাচক পঞ্জীয়ন বিষয়াৰ স্বাক্ষৰ

Nazri Naksha

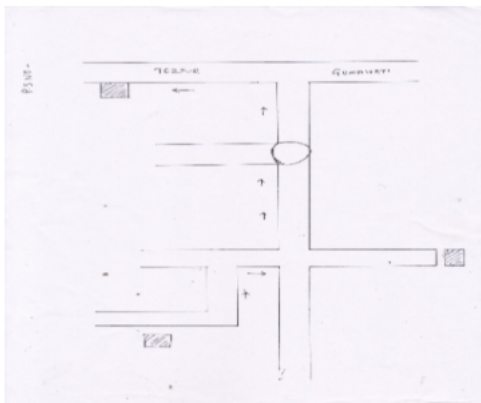

Google Map View

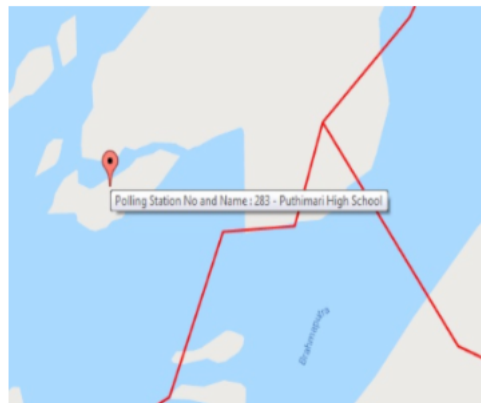

Polling Station Building Front View



ভোটগ্ৰহন কেন্দ্ৰৰ সন্মুখৰ দৃশ্য



Cad View

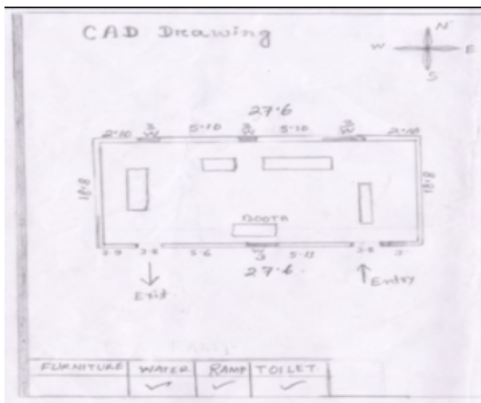

Key MAP View

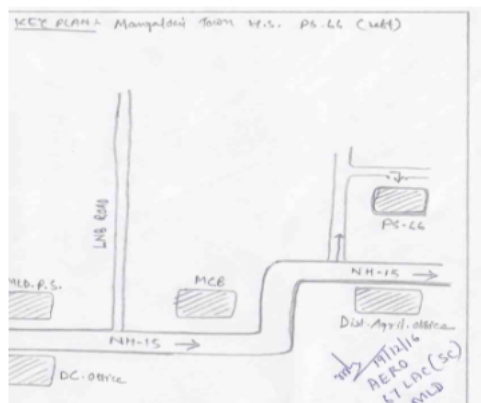



1 নাম : নদীৰাম মণ্ডল পিতাৰ নাম: ননী গোপাল মণ্ডল ঘৰ নং : 1 বয়স : 54 লিঙ্গ : পুৰুষ	FCM2127857 ফটো উপলব্ধ	2 নাম : কাঞ্চন মণ্ডল স্বামীৰ নাম: নদীৰাম মণ্ডল ঘৰ নং : 1 বয়স : 44 লিঙ্গ : মহিলা	FCM2127868 ফটো উপলব্ধ	S 3 নাম : নগেন মণ্ডল পিতাৰ নাম: ননী গোপাল মণ্ডল ঘৰ নং : 1 বয়স : 44 লিঙ্গ : পুৰুষ	FCM2127879 ফটো উপলব্ধ
S 4 নাম : ফুলমতী মণ্ডল স্বামীৰ নাম: নগেন মণ্ডল ঘৰ নং : 1 বয়স : 36 লিঙ্গ : মহিলা	FCM0535294 ফটো উপলব্ধ	5 নাম : খগেন মণ্ডল পিতাৰ নাম: ননীগোপাল মণ্ডল ঘৰ নং : 1 বয়স : 34 লিঙ্গ : পুৰুষ	FCM2127891 ফটো উপলব্ধ	6 নাম : টুল মণ্ডল স্বামীৰ নাম: খগেন মণ্ডল ঘৰ নং : 1 বয়স : 33 লিঙ্গ : মহিলা	FCM0464511 ফটো উপলব্ধ
7 নাম : নাৰায়ণ মণ্ডল পিতাৰ নাম: নদী ৰাম মণ্ডল ঘৰ নং : 01 বয়স : 28 লিঙ্গ : পুৰুষ	FCM0463935 ফটো উপলব্ধ	8 নাম : মহাৰ আলী পিতাৰ নাম: আলা বক্স ঘৰ নং : 1 বয়স : 22 লিঙ্গ : পুৰুষ	FCM2279032 ফটো উপলব্ধ	9 নাম : ছুলতানা পাৰবিন পিতাৰ নাম: ছাকাত আলী ঘৰ নং : 2 বয়স : 24 লিঙ্গ : মহিলা	FCM0702902 ফটো উপলব্ধ
10 নাম : ছামিৰন নিশা স্বামীৰ নাম: ইন্নাচ আলী ঘৰ নং : 3 বয়স : 27 লিঙ্গ : মহিলা	FCM0698738 ফটো উপলব্ধ	11 নাম : জবাফুল বেগম স্বামীৰ নাম: মাহামুদ আলী ঘৰ নং : 3 বয়স : 27 লিঙ্গ : মহিলা	FCM0451419 ফটো উপলব্ধ	12 নাম : চিৰঞ্জীৱ বিশ্বাস পিতাৰ নাম: আনন্দ বিশ্বাস ঘৰ নং : 04 বয়স : 29 লিঙ্গ : পুৰুষ	FCM0463950 ফটো উপলব্ধ
13 নাম : আনন্দ বিশ্বাস পিতাৰ নাম: ৰমাকান্ত বিশ্বাস ঘৰ নং : 4 ক বয়স : 56 লিঙ্গ : পুৰুষ	FCM2305779 ফটো উপলব্ধ	14 নাম : ৰানী বিশ্বাস পিতাৰ নাম: ৰমাকান্ত বিশ্বাস ঘৰ নং : 8 ক বয়স : 74 লিঙ্গ : পুৰুষ	FCM2128009 ফটো উপলব্ধ	15 নাম : অঞ্জলী বিশ্বাস স্বামীৰ নাম: আনন্দ বিশ্বাস ঘৰ নং : 8 ক বয়স : 45 লিঙ্গ : মহিলা	FCM2127993 ফটো উপলব্ধ
D 16 নাম : বীৰেন বিশ্বাস পিতাৰ নাম: ভাদুৰী ঘৰ নং : 5 বয়স : 79 লিঙ্গ : পুৰুষ	FCM2128043 ফটো উপলব্ধ	17 নাম : ৰবীন্দ্র মণ্ডল পিতাৰ নাম: হৰিদাস মণ্ডল ঘৰ নং : 6 বয়স : 64 লিঙ্গ : পুৰুষ	FCM2128054 ফটো উপলব্ধ	18 নাম : পূৰ্ণী মণ্ডল স্বামীৰ নাম: কৰ্ম মণ্ডল ঘৰ নং : ৮ বয়স : 41 লিঙ্গ : মহিলা	FCM2128156 ফটো উপলব্ধ
19 নাম : দেৱিকা মণ্ডল স্বামীৰ নাম: কৰ্ম মণ্ডল ঘৰ নং : 08 বয়স : 29 লিঙ্গ : মহিলা	FCM1532563 ফটো উপলব্ধ	20 নাম : আবু তালেব আলী পিতাৰ নাম: আব্দুল ৰহমান ঘৰ নং : 9 বয়স : 67 লিঙ্গ : পুৰুষ	FCM2132890 ফটো উপলব্ধ	21 নাম : সমলা খাতুন স্বামীৰ নাম: আৰু তালেব আলী ঘৰ নং : 9 বয়স : 48 লিঙ্গ : মহিলা	FCM2132889 ফটো উপলব্ধ
22 নাম : কানচন বেগম স্বামীৰ নাম: সাজামাল হক ঘৰ নং : 9 বয়স : 33 লিঙ্গ : মহিলা	FCM0464131 ফটো উপলব্ধ	23 নাম : মইনা মণ্ডল স্বামীৰ নাম: উমানন্দ মণ্ডল ঘৰ নং : ৯ বয়স : 31 লিঙ্গ : মহিলা	FCM0020639 ফটো উপলব্ধ	24 নাম : চুৰুজ জামাল পিতাৰ নাম: আবু তালেব ঘৰ নং : 9 বয়স : 29 লিঙ্গ : পুৰুষ	FCM0583930 ফটো উপলব্ধ
25 নাম : জামিৰন নেছা স্বামীৰ নাম: চুৰুজ জামাল ঘৰ নং : 9 বয়স : 28 লিঙ্গ : মহিলা	FCM0464180 ফটো উপলব্ধ	26 নাম : হানিফ আলী পিতাৰ নাম: শাহীদ আলী ঘৰ নং : 10 বয়স : 31 লিঙ্গ : পুৰুষ	FCM0611822 ফটো উপলব্ধ	27 নাম : হৰিপদ চৰকাৰ পিতাৰ নাম: হৰমোহন চৰকাৰ ঘৰ নং : 11 বয়স : 64 লিঙ্গ : পুৰুষ	FCM2128292 ফটো উপলব্ধ
28 নাম : কৃষ্ণপদ সৰকাৰ পিতাৰ নাম: হৰমোহন চৰকাৰ ঘৰ নং : 11 বয়স : 59 লিঙ্গ : পুৰুষ	FCM2128258 ফটো উপলব্ধ	29 নাম : পুনতি চৰকাৰ স্বামীৰ নাম: হৰিপদ চৰকাৰ ঘৰ নং : 11 বয়স : 54 লিঙ্গ : মহিলা	FCM2128305 ফটো উপলব্ধ	30 নাম : ৰামপদ চৰকাৰ পিতাৰ নাম: হৰমোহন চৰকাৰ ঘৰ নং : 11 বয়স : 54 লিঙ্গ : পুৰুষ	FCM2128316 ফটো উপলব্ধ



31 নাম : আৰতি চৰকাৰ স্বামীৰ নাম: কৃষ্ণপদ চৰকাৰ ঘৰ নং : ১১ বয়স : 47 লিঙ্গ : মহিলা	FCM2128269 ফটো উপলব্ধ	32 নাম : জতীশ চৰকাৰ পিতাৰ নাম: হৰমোহন চৰকাৰ ঘৰ নং : ১১ বয়স : 46 লিঙ্গ : পুৰুষ	FCM2128338 ফটো উপলব্ধ	33 নাম : বৰ্ণা চৰকাৰ স্বামীৰ নাম: জতীশ চৰকাৰ ঘৰ নং : 11 বয়স : 32 লিঙ্গ : মহিলা	FCM0464578 ফটো উপলব্ধ
34 নাম : জবান আলী পিতাৰ নাম: পাম্বেছ আলী ঘৰ নং : 11 বয়স : 27 লিঙ্গ : পুৰুষ	FCM0695031 ফটো উপলব্ধ	35 নাম : বাবুলাল বিশ্বাস পিতাৰ নাম: গজেন্দ্ৰ ঘৰ নং : ১৩ বয়স : 57 লিঙ্গ : পুৰুষ	FCM2128407 ফটো উপলব্ধ	36 নাম : মাধব চন্দ্ৰ মণ্ডল পিতাৰ নাম: পঞ্চ মণ্ডল ঘৰ নং : ১৫ বয়স : 79 লিঙ্গ : পুৰুষ	FCM2128496 ফটো উপলব্ধ
37 নাম : ললিতা মণ্ডল স্বামীৰ নাম: মাধব মণ্ডল ঘৰ নং : 15 বয়স : 70 লিঙ্গ : মহিলা	FCM0424978 ফটো উপলব্ধ	D 38 নাম : ললিতা মণ্ডল স্বামীৰ নাম: মাধব মণ্ডল ঘৰ নং : ১৫ বয়স : 64 লিঙ্গ : মহিলা	FCM2128509 ফটো উপলব্ধ	39 নাম : কেশৱ মন্ডল পিতাৰ নাম: মাধব মন্ডল ঘৰ নং : ১৫ বয়স : 36 লিঙ্গ : পুৰুষ	FCM2128521 ফটো উপলব্ধ
40 নাম : দুৰ্গাৰাণী মন্ডল স্বামীৰ নাম: কেশৱ মন্ডল ঘৰ নং : ১৫ বয়স : 33 লিঙ্গ : মহিলা	FCM2128532 ফটো উপলব্ধ	41 নাম : স্বপ্না মন্ডল স্বামীৰ নাম: মাধব মন্ডল ঘৰ নং : ১৫ বয়স : 32 লিঙ্গ : মহিলা	FCM2128510 ফটো উপলব্ধ	42 নাম : ৰিদয় মন্ডল পিতাৰ নাম: মাধব মন্ডল ঘৰ নং : 15 বয়স : 31 লিঙ্গ : পুৰুষ	FCM0464404 ফটো উপলব্ধ
43 নাম : পৰেশ চন্দ্ৰ বিশ্বাস পিতাৰ নাম: হৰধৰ বিশ্বাস ঘৰ নং : ১৬ বয়স : 74 লিঙ্গ : পুৰুষ	FCM2128543 ফটো উপলব্ধ	44 নাম : নয়নতৰা বিশ্বাস স্বামীৰ নাম: পৰেশ বিশ্বাস ঘৰ নং : ১৬ বয়স : 64 লিঙ্গ : মহিলা	FCM2128554 ফটো উপলব্ধ	45 নাম : ভজন বিশ্বাস পিতাৰ নাম: পৰেশ বিশ্বাস ঘৰ নং : ১৬ বয়স : 46 লিঙ্গ : পুৰুষ	FCM2128576 ফটো উপলব্ধ
46 নাম : নিবেদিতা বিশ্বাস স্বামীৰ নাম: ভজন বিশ্বাস ঘৰ নং : ১৬ বয়স : 42 লিঙ্গ : মহিলা	FCM2128587 ফটো উপলব্ধ	47 নাম : যোগলু দাসী মণ্ডল স্বামীৰ নাম: সুচান্দ্ৰ মণ্ডল ঘৰ নং : ১৭ বয়স : 84 লিঙ্গ : মহিলা	FCM2128598 ফটো উপলব্ধ	48 নাম : জয়ৰাম মণ্ডল পিতাৰ নাম: সুচান্দ্ৰ মণ্ডল ঘৰ নং : ১৭ বয়স : 54 লিঙ্গ : পুৰুষ	FCM2128601 ফটো উপলব্ধ
49 নাম : জতপ্ৰা মণ্ডল স্বামীৰ নাম: জয়ৰাম মণ্ডল ঘৰ নং : ১৭ বয়স : 49 লিঙ্গ : মহিলা	FCM2128612 ফটো উপলব্ধ	50 নাম : চন্দন মণ্ডল পিতাৰ নাম: জয়ৰাম মণ্ডল ঘৰ নং : ১৭ বয়স : 26 লিঙ্গ : পুৰুষ	FCM0417691 ফটো উপলব্ধ	51 নাম : দিলিপ মণ্ডল পিতাৰ নাম: জয়ৰাম মণ্ডল ঘৰ নং : 17 বয়স : 25 লিঙ্গ : পুৰুষ	FCM0464537 ফটো উপলব্ধ
52 নাম : মমতা বিশ্বাস স্বামীৰ নাম: তুষ্টি বিশ্বাস ঘৰ নং : ১৮ বয়স : 44 লিঙ্গ : মহিলা	FCM2128634 ফটো উপলব্ধ	53 নাম : নমিতা বিশ্বাস স্বামীৰ নাম: পবিত্ৰ বিশ্বাস ঘৰ নং : 18 বয়স : 26 লিঙ্গ : মহিলা	FCM0664045 ফটো উপলব্ধ	54 নাম : পবিত্ৰ বিশ্বাস পিতাৰ নাম: তুষ্টি বিশ্বাস ঘৰ নং : ১৮ বয়স : 25 লিঙ্গ : পুৰুষ	FCM0417683 ফটো উপলব্ধ
55 নাম : শংকৰ বিশ্বাস পিতাৰ নাম: তুষ্টি বিশ্বাস ঘৰ নং : ১৮ বয়স : 25 লিঙ্গ : পুৰুষ	FCM0417865 ফটো উপলব্ধ	56 নাম : শহৰ ভানু স্বামীৰ নাম: আইনাল হক ঘৰ নং : 18ক বয়স : 19 লিঙ্গ : মহিলা	ECF0219022 ফটো উপলব্ধ	D 57 নাম : ঠাকুৰ দাসী মণ্ডল স্বামীৰ নাম: লালমোহন ঘৰ নং : ২০ বয়স : 64 লিঙ্গ : মহিলা	FCM2128656 ফটো উপলব্ধ
58 নাম : হিৰালাল বিশ্বাস পিতাৰ নাম: ৰায়চান ঘৰ নং : ২১ বয়স : 71 লিঙ্গ : পুৰুষ	FCM2128725 ফটো উপলব্ধ	59 নাম : মালতী বিশ্বাস স্বামীৰ নাম: হিৰালাল ঘৰ নং : ২১ বয়স : 60 লিঙ্গ : মহিলা	FCM2128736 ফটো উপলব্ধ	60 নাম : খালেক আলী পিতাৰ নাম: হাছেন আলী ঘৰ নং : 21 বয়স : 26 লিঙ্গ : পুৰুষ	FCM1193465 ফটো উপলব্ধ



61 নাম : আব্দুল বাছিদ পিতাৰ নাম: মনছেৰ আলী ঘৰ নং : 23 বয়স : 27 লিঙ্গ : পুৰুষ	FCM0681403 ফটো উপলব্ধ	62 নাম : জেলেহা খাতুন স্বামীৰ নাম: আব্দুল বাছিদ ঘৰ নং : 23 বয়স : 26 লিঙ্গ : মহিলা	FCM0681270 ফটো উপলব্ধ	63 নাম : বহিমা খাতুন স্বামীৰ নাম: গাজিবৰ আলী ঘৰ নং : 25 বয়স : 25 লিঙ্গ : মহিলা	FCM0463257 ফটো উপলব্ধ
64 নাম : পৰেশ চন্দ্ৰ সৰকাৰ পিতাৰ নাম: বাখাল সৰকাৰ ঘৰ নং : 26 বয়স : 69 লিঙ্গ : পুৰুষ	FCM2128816 ফটো উপলব্ধ	65 নাম : নৰেন সৰকাৰ পিতাৰ নাম: বাখাল সৰকাৰ ঘৰ নং : 26 বয়স : 62 লিঙ্গ : পুৰুষ	FCM2128838 ফটো উপলব্ধ	66 নাম : কাঞ্চন সৰকাৰ স্বামীৰ নাম: পৰেশ চন্দ্ৰ সৰকাৰ ঘৰ নং : 26 বয়স : 60 লিঙ্গ : মহিলা	FCM2128827 ফটো উপলব্ধ
67 নাম : জয়শ্ৰী সৰকাৰ স্বামীৰ নাম: নৰেন সৰকাৰ ঘৰ নং : 26 বয়স : 58 লিঙ্গ : মহিলা	FCM2128849 ফটো উপলব্ধ	68 নাম : পাৰুল সৰকাৰ স্বামীৰ নাম: পৰেশ চন্দ্ৰ সৰকাৰ ঘৰ নং : 26 বয়স : 43 লিঙ্গ : মহিলা	FCM2258131 ফটো উপলব্ধ	69 নাম : দীপক সৰকাৰ পিতাৰ নাম: নৰেন সৰকাৰ ঘৰ নং : 26 বয়স : 38 লিঙ্গ : পুৰুষ	FCM2128894 ফটো উপলব্ধ
70 নাম : অসীম সৰকাৰ পিতাৰ নাম: নৰেন সৰকাৰ ঘৰ নং : 26 বয়স : 34 লিঙ্গ : পুৰুষ	FCM2128930 ফটো উপলব্ধ	71 নাম : পৰিমল সৰকাৰ পিতাৰ নাম: পৰেশ সৰকাৰ ঘৰ নং : 26 বয়স : 33 লিঙ্গ : পুৰুষ	FCM2128941 ফটো উপলব্ধ	D 72 নাম : সনকা বিশ্বাস স্বামীৰ নাম: বীৰেন বিশ্বাস ঘৰ নং : 26 বয়স : 64 লিঙ্গ : মহিলা	FCM2128996 ফটো উপলব্ধ
D 73 নাম : নাথুৰাম বিশ্বাস পিতাৰ নাম: বনবাসী ঘৰ নং : 31 বয়স : 74 লিঙ্গ : পুৰুষ	FCM2129046 ফটো উপলব্ধ	74 নাম : যোগলদাসী বিশ্বাস পিতাৰ নাম: বিপিন বিশ্বাস ঘৰ নং : 31 বয়স : 55 লিঙ্গ : মহিলা	FCM2129035 ফটো উপলব্ধ	75 নাম : সন্তোষ বিশ্বাস পিতাৰ নাম: নাঠু ৰাম বিশ্বাস ঘৰ নং : 31 বয়স : 40 লিঙ্গ : পুৰুষ	FCM2129068 ফটো উপলব্ধ
76 নাম : অবিৰাম সিদ্ধা পিতাৰ নাম: শ্ৰীবাস সিদ্ধা ঘৰ নং : 31 বয়স : 32 লিঙ্গ : পুৰুষ	FCM0116129 ফটো উপলব্ধ	77 নাম : মিঠন মণ্ডল পিতাৰ নাম: মনিন্দ্ৰ মণ্ডল ঘৰ নং : 32 বয়স : 25 লিঙ্গ : পুৰুষ	FCM1214535 ফটো উপলব্ধ	78 নাম : ৰামনাথ বিশ্বাস পিতাৰ নাম: বুঢ়াই ঘৰ নং : 36 বয়স : 89 লিঙ্গ : পুৰুষ	FCM2129273 ফটো উপলব্ধ
79 নাম : পাবতী বিশ্বাস স্বামীৰ নাম: ৰামনাথ বিশ্বাস ঘৰ নং : 36 বয়স : 79 লিঙ্গ : মহিলা	FCM2129284 ফটো উপলব্ধ	# 80 নাম : ব্ৰজবাশী মণ্ডল পিতাৰ নাম: শুকলাল মণ্ডল ঘৰ নং : 39 বয়স : 62 লিঙ্গ : পুৰুষ	FCM2129353 ফটো উপলব্ধ	81 নাম : গোপাল মণ্ডল পিতাৰ নাম: শুকলাল মণ্ডল ঘৰ নং : 39 বয়স : 56 লিঙ্গ : পুৰুষ	FCM2129375 ফটো উপলব্ধ
# 82 নাম : সন্ধ্যা মণ্ডল স্বামীৰ নাম: ব্ৰজবাশী মণ্ডল ঘৰ নং : 39 বয়স : 51 লিঙ্গ : মহিলা	FCM2129364 ফটো উপলব্ধ	83 নাম : মনিন্দ্ৰ মণ্ডল পিতাৰ নাম: শুকলাল মণ্ডল ঘৰ নং : 39 বয়স : 49 লিঙ্গ : মহিলা	FCM2129397 ফটো উপলব্ধ	84 নাম : লক্ষী মণ্ডল স্বামীৰ নাম: গোপাল মণ্ডল ঘৰ নং : 39 বয়স : 46 লিঙ্গ : মহিলা	FCM2129386 ফটো উপলব্ধ
85 নাম : কালীদাসী মণ্ডল স্বামীৰ নাম: মনিন্দ্ৰ মণ্ডল ঘৰ নং : 39 বয়স : 43 লিঙ্গ : মহিলা	FCM2129400 ফটো উপলব্ধ	86 নাম : ববিতা মণ্ডল পিতাৰ নাম: মনিন্দ্ৰ মণ্ডল ঘৰ নং : 39 বয়স : 30 লিঙ্গ : মহিলা	FCM0424986 ফটো উপলব্ধ	87 নাম : ৰঞ্জিত মণ্ডল পিতাৰ নাম: ব্ৰজবাসী মণ্ডল ঘৰ নং : 39 বয়স : 25 লিঙ্গ : পুৰুষ	FCM0425207 ফটো উপলব্ধ
88 নাম : পণ্ডিত মণ্ডল পিতাৰ নাম: ব্ৰজবাসী মণ্ডল ঘৰ নং : 39 বয়স : 25 লিঙ্গ : পুৰুষ	FCM0663740 ফটো উপলব্ধ	89 নাম : পসেনজিত মণ্ডল পিতাৰ নাম: ব্ৰজ বাসি মণ্ডল ঘৰ নং : 39 বয়স : 23 লিঙ্গ : পুৰুষ	FCM1660588 ফটো উপলব্ধ	90 নাম : ফুলমালা বিশ্বাস স্বামীৰ নাম: শম্ভুচান ঘৰ নং : 81 বয়স : 79 লিঙ্গ : মহিলা	FCM2129444 ফটো উপলব্ধ



91 নাম : নিত্য বিশ্বাস পিতাৰ নাম: শম্ভুচান ঘৰ নং : 82 বয়স : 55 লিঙ্গ : পুৰুষ	FCM2129455 ফটো উপলব্ধ	92 নাম : আনন্দ বিশ্বাস পিতাৰ নাম: শম্ভুচান বিশ্বাস ঘৰ নং : 82 বয়স : 50 লিঙ্গ : পুৰুষ	FCM2129477 ফটো উপলব্ধ	93 নাম : হৰিদাসী বিশ্বাস স্বামীৰ নাম: নিত্য বিশ্বাস ঘৰ নং : 82 বয়স : 49 লিঙ্গ : মহিলা	FCM2129466 ফটো উপলব্ধ
94 নাম : সন্মতি বিশ্বাস স্বামীৰ নাম: আনন্দ বিশ্বাস ঘৰ নং : 82 বয়স : 44 লিঙ্গ : মহিলা	FCM2129488 ফটো উপলব্ধ	95 নাম : নাৰায়ন বিশ্বাস পিতাৰ নাম: সন্তোৰাম বিশ্বাস ঘৰ নং : 82 বয়স : 38 লিঙ্গ : পুৰুষ	FCM2129499 ফটো উপলব্ধ	96 নাম : বিমলা বিশ্বাস স্বামীৰ নাম: নাৰায়ন বিশ্বাস ঘৰ নং : 82 বয়স : 31 লিঙ্গ : মহিলা	FCM0020641 ফটো উপলব্ধ
97 নাম : প্ৰসেনজিৎ বিশ্বাস পিতাৰ নাম: আনন্দ বিশ্বাস ঘৰ নং : 41 বয়স : 26 লিঙ্গ : পুৰুষ	FCM1493360 ফটো উপলব্ধ	S 98 নাম : জিলমোহন বিশ্বাস পিতাৰ নাম: নিত্য বিশ্বাস ঘৰ নং : 41 বয়স : 22 লিঙ্গ : পুৰুষ	FCM1714120 ফটো উপলব্ধ	99 নাম : বামলাল বিশ্বাস পিতাৰ নাম: নাৰায়ন বিশ্বাস ঘৰ নং : 82 বয়স : 75 লিঙ্গ : পুৰুষ	FCM2129502 ফটো উপলব্ধ
100 নাম : আসলতা বিশ্বাস স্বামীৰ নাম: বামলাল বিশ্বাস ঘৰ নং : 82 বয়স : 59 লিঙ্গ : মহিলা	FCM2129513 ফটো উপলব্ধ	101 নাম : ভৰত বিশ্বাস পিতাৰ নাম: লক্ষ্মন বিশ্বাস ঘৰ নং : 82 বয়স : 49 লিঙ্গ : পুৰুষ	FCM2129568 ফটো উপলব্ধ	102 নাম : আৰধান বিশ্বাস পিতাৰ নাম: বামলাল বিশ্বাস ঘৰ নং : 82 বয়স : 44 লিঙ্গ : পুৰুষ	FCM2129524 ফটো উপলব্ধ
103 নাম : স্বপ্না বিশ্বাস স্বামীৰ নাম: আৰধান বিশ্বাস ঘৰ নং : 82 বয়স : 39 লিঙ্গ : মহিলা	FCM2129535 ফটো উপলব্ধ	104 নাম : লক্ষ্মী বিশ্বাস স্বামীৰ নাম: ভৰত বিশ্বাস ঘৰ নং : 42 বয়স : 32 লিঙ্গ : মহিলা	FCM0425132 ফটো উপলব্ধ	105 নাম : মনৰঞ্জন বিশ্বাস পিতাৰ নাম: বাবুলাল বিশ্বাস ঘৰ নং : 42 বয়স : 22 লিঙ্গ : পুৰুষ	ECF0019265 ফটো উপলব্ধ
106 নাম : শামলাল বিশ্বাস পিতাৰ নাম: নাৰায়ন বিশ্বাস ঘৰ নং : 82 বয়স : 45 লিঙ্গ : পুৰুষ	FCM2129615 ফটো উপলব্ধ	107 নাম : বিশ্বনাথ মণ্ডল পিতাৰ নাম: শান্ত মণ্ডল ঘৰ নং : 83 বয়স : 65 লিঙ্গ : পুৰুষ	FCM2129648 ফটো উপলব্ধ	108 নাম : কলাপতি মণ্ডল স্বামীৰ নাম: বিশ্বনাথ মণ্ডল ঘৰ নং : 83 বয়স : 54 লিঙ্গ : মহিলা	FCM2129659 ফটো উপলব্ধ
109 নাম : তাৰা মুনী বিশ্বাস স্বামীৰ নাম: দীপক বিশ্বাস ঘৰ নং : 83 বয়স : 54 লিঙ্গ : মহিলা	FCM2258186 ফটো উপলব্ধ	110 নাম : দীপক বিশ্বাস পিতাৰ নাম: বিমল বিশ্বাস ঘৰ নং : 83 বয়স : 33 লিঙ্গ : পুৰুষ	FCM2129693 ফটো উপলব্ধ	111 নাম : মিব বিশ্বাস পিতাৰ নাম: বিমল বিশ্বাস ঘৰ নং : 83 বয়স : 32 লিঙ্গ : পুৰুষ	FCM2129706 ফটো উপলব্ধ
112 নাম : মালতী বিশ্বাস পিতাৰ নাম: মোহন সৰকাৰ ঘৰ নং : 43 বয়স : 30 লিঙ্গ : মহিলা	FCM2258164 ফটো উপলব্ধ	113 নাম : শুকুমাৰে বিশ্বাস পিতাৰ নাম: বনবাসী ঘৰ নং : 88 বয়স : 64 লিঙ্গ : পুৰুষ	FCM2129728 ফটো উপলব্ধ	114 নাম : কলাপতি বিশ্বাস স্বামীৰ নাম: বিমল বিশ্বাস ঘৰ নং : 88 বয়স : 61 লিঙ্গ : মহিলা	FCM2129717 ফটো উপলব্ধ
115 নাম : দিলীপ বিশ্বাস পিতাৰ নাম: বনবাসী ঘৰ নং : 88 বয়স : 54 লিঙ্গ : পুৰুষ	FCM2129751 ফটো উপলব্ধ	116 নাম : বৰণী বিশ্বাস স্বামীৰ নাম: দিলীপ বিশ্বাস ঘৰ নং : 44 বয়স : 54 লিঙ্গ : মহিলা	FCM1493402 ফটো উপলব্ধ	117 নাম : মৰন্তী বিশ্বাস পিতাৰ নাম: তুষ্ট বিশ্বাস ঘৰ নং : 88 বয়স : 46 লিঙ্গ : মহিলা	FCM0020644 ফটো উপলব্ধ
118 নাম : চেকান্দাৰ আলী পিতাৰ নাম: জাকিৰ হুছেইন ঘৰ নং : 44 বয়স : 31 লিঙ্গ : পুৰুষ	FCM0651471 ফটো উপলব্ধ	119 নাম : বেজিয়া খাতুন স্বামীৰ নাম: চেকান্দাৰ আলী ঘৰ নং : 44 বয়স : 27 লিঙ্গ : মহিলা	FCM2324408 ফটো উপলব্ধ	120 নাম : ইয়াকুব আলী পিতাৰ নাম: মজিদ আলী ঘৰ নং : 44 বয়স : 27 লিঙ্গ : পুৰুষ	FCM0463299 ফটো উপলব্ধ



121	ECF0343335	ফটো উপলব্ধ	নাম : ইব্রাহিম আলী পিতাৰ নাম: মজিদ আলী ঘৰ নং : 44ক বয়স : 25 লিঙ্গ : পুৰুষ
122	FCM2129795	ফটো উপলব্ধ	নাম : আদৰি মণ্ডল পিতাৰ নাম: শুকলাল ঘৰ নং : 8৫ বয়স : 73 লিঙ্গ : মহিলা
123	FCM2129773	ফটো উপলব্ধ	নাম : আনন্দ চন্দ্ৰ মণ্ডল পিতাৰ নাম: শুকলাল ঘৰ নং : 8৫ বয়স : 70 লিঙ্গ : পুৰুষ
124	FCM2129784	ফটো উপলব্ধ	নাম : ৰেখাবানী মণ্ডল স্বামীৰ নাম: আনন্দ চন্দ্ৰ মণ্ডল ঘৰ নং : 8৫ বয়স : 58 লিঙ্গ : মহিলা
125	FCM0020645	ফটো উপলব্ধ	নাম : নীৰানন্দ চন্দ্ৰ মণ্ডল পিতাৰ নাম: আনন্দ চন্দ্ৰ মণ্ডল ঘৰ নং : 8৫ বয়স : 31 লিঙ্গ : পুৰুষ
126	FCM1493378	ফটো উপলব্ধ	নাম : বিনিতা মণ্ডল স্বামীৰ নাম: নিৰানন্দ মণ্ডল ঘৰ নং : 45 বয়স : 29 লিঙ্গ : মহিলা
127	FCM2129853	ফটো উপলব্ধ	নাম : অমল্য মণ্ডল পিতাৰ নাম: শুকলাল ঘৰ নং : 8৭ বয়স : 60 লিঙ্গ : পুৰুষ
128	FCM2129875	ফটো উপলব্ধ	নাম : ফুলচান মণ্ডল পিতাৰ নাম: অমল্য মণ্ডল ঘৰ নং : 8৭ বয়স : 34 লিঙ্গ : পুৰুষ
129	FCM1513209	ফটো উপলব্ধ	নাম : সোকমুদীন পিতাৰ নাম: সমেদ আলী ঘৰ নং : 47 বয়স : 25 লিঙ্গ : পুৰুষ
130	FCM2129922	ফটো উপলব্ধ	নাম : জিলমোহন মণ্ডল পিতাৰ নাম: হাবান মণ্ডল ঘৰ নং : 8৮ বয়স : 54 লিঙ্গ : পুৰুষ
131	FCM2129911	ফটো উপলব্ধ	নাম : মিনতী মণ্ডল স্বামীৰ নাম: নিলা মোহন মণ্ডল ঘৰ নং : 8৮ বয়স : 49 লিঙ্গ : মহিলা
132	FCM2129966	ফটো উপলব্ধ	নাম : পবিত্ৰ মণ্ডল পিতাৰ নাম: হাবান মণ্ডল ঘৰ নং : 8৮ বয়স : 46 লিঙ্গ : পুৰুষ
133	FCM2129955	ফটো উপলব্ধ	নাম : মনি মণ্ডল স্বামীৰ নাম: বিৰপল মণ্ডল ঘৰ নং : 8৮ বয়স : 44 লিঙ্গ : মহিলা
134	FCM0159566	ফটো উপলব্ধ	নাম : উত্তম মণ্ডল পিতাৰ নাম: নিলা মোহন মণ্ডল ঘৰ নং : 48 বয়স : 28 লিঙ্গ : পুৰুষ
135	FCM2130032	ফটো উপলব্ধ	নাম : অখিল মণ্ডল পিতাৰ নাম: চন্দ্ৰমোহন মণ্ডল ঘৰ নং : ৫১ বয়স : 39 লিঙ্গ : পুৰুষ
136	FCM2130043	ফটো উপলব্ধ	নাম : অলকা মণ্ডল স্বামীৰ নাম: অখিল মণ্ডল ঘৰ নং : ৫১ বয়স : 37 লিঙ্গ : মহিলা
137	FCM2130054	ফটো উপলব্ধ	নাম : পৰেশ মণ্ডল পিতাৰ নাম: হৰেৰাম ঘৰ নং : ৫২ বয়স : 66 লিঙ্গ : পুৰুষ
138	FCM0674952	ফটো উপলব্ধ	নাম : আছমা খাতুন স্বামীৰ নাম: আশীৰ আলী ঘৰ নং : 53 বয়স : 35 লিঙ্গ : মহিলা
139	FCM0675009	ফটো উপলব্ধ	নাম : নাজমা খাতুন স্বামীৰ নাম: আশীৰ আলী ঘৰ নং : 53 বয়স : 34 লিঙ্গ : মহিলা
140	FCM2258197	ফটো উপলব্ধ	নাম : নাৰায়ন মন্ডল পিতাৰ নাম: নিতাই মন্ডল ঘৰ নং : ৫৩ বয়স : 32 লিঙ্গ : পুৰুষ
D 141	FCM2130123	ফটো উপলব্ধ	নাম : আজিমুদ্দিন পিতাৰ নাম: আকাদেৰ ঘৰ নং : ৫৫ বয়স : 64 লিঙ্গ : পুৰুষ
142	FCM2130134	ফটো উপলব্ধ	নাম : আছিবন বেছা স্বামীৰ নাম: আজিমুদ্দিন ঘৰ নং : ৫৫ বয়স : 59 লিঙ্গ : মহিলা
143	FCM2130145	ফটো উপলব্ধ	নাম : আশ্ৰফ আলী পিতাৰ নাম: আজিমুদ্দিন ঘৰ নং : ৫৫ বয়স : 35 লিঙ্গ : পুৰুষ
144	FCM0020646	ফটো উপলব্ধ	নাম : আহেলা খাতুন স্বামীৰ নাম: আশীৰ আলী ঘৰ নং : ৫৫ বয়স : 31 লিঙ্গ : মহিলা
145	FCM0631382	ফটো উপলব্ধ	নাম : আছমত আলী পিতাৰ নাম: আজিম উদ্দিন ঘৰ নং : 55 বয়স : 30 লিঙ্গ : পুৰুষ
146	FCM0631416	ফটো উপলব্ধ	নাম : শ্বাবজান পাৰবিন স্বামীৰ নাম: আছমত আলী ঘৰ নং : 55 বয়স : 29 লিঙ্গ : মহিলা
D 147	FCM2130167	ফটো উপলব্ধ	নাম : ওমেছা খাতুন স্বামীৰ নাম: ছাইদালি ঘৰ নং : ৫৬ বয়স : 69 লিঙ্গ : মহিলা
148	FCM0172619	ফটো উপলব্ধ	নাম : ওমেছা খাতুন স্বামীৰ নাম: ছাইদালি ঘৰ নং : 56 বয়স : 68 লিঙ্গ : মহিলা
149	FCM0648675	ফটো উপলব্ধ	নাম : হালিমা খাতুন স্বামীৰ নাম: ৰমেশ আলী ঘৰ নং : 56 বয়স : 39 লিঙ্গ : মহিলা
150	FCM2130178	ফটো উপলব্ধ	নাম : ৰমেশ আলী পিতাৰ নাম: ছাইদালি ঘৰ নং : ৫৬ বয়স : 37 লিঙ্গ : পুৰুষ



151 নাম : ছিদ্দিক আলী পিতাৰ নাম: ছায়েদ ঘৰ নং : ৫৬ বয়স : 34 লিঙ্গ : পুৰুষ	FCM2130156 ফটো উপলব্ধ	152 নাম : ৰূপ ভানু স্বামীৰ নাম: ছিদ্দিক আলী ঘৰ নং : 56 বয়স : 30 লিঙ্গ : মহিলা	FCM0648725 ফটো উপলব্ধ	153 নাম : চুলতান আলী পিতাৰ নাম: আলোপ আলী ঘৰ নং : 58 বয়স : 25 লিঙ্গ : পুৰুষ	FCM2302982 ফটো উপলব্ধ
154 নাম : মিচ মুকতাৰা বেগম স্বামীৰ নাম: ছাইদুৰ ইছলাম ঘৰ নং : 59 বয়স : 38 লিঙ্গ : মহিলা	FCM0674226 ফটো উপলব্ধ	155 নাম : হাফিজা খাতুন পিতাৰ নাম: হামেদ আলী ঘৰ নং : 59 বয়স : 27 লিঙ্গ : মহিলা	FCM0674093 ফটো উপলব্ধ	156 নাম : লাইলি বেগম পিতাৰ নাম: জালাল উদ্দীন ঘৰ নং : 59 বয়স : 25 লিঙ্গ : মহিলা	FCM0674010 ফটো উপলব্ধ
157 নাম : কুতুবুদ্দিন আহমেদ পিতাৰ নাম: আবুল কালাম ঘৰ নং : 60 বয়স : 22 লিঙ্গ : পুৰুষ	FCM1688886 ফটো উপলব্ধ	158 নাম : ৰহিজুদ্দিন পিতাৰ নাম: কিয়ামুদ্দিন ঘৰ নং : ৬১ বয়স : 75 লিঙ্গ : পুৰুষ	FCM2130269 ফটো উপলব্ধ	159 নাম : ছবিৰন নেছা স্বামীৰ নাম: ৰহিজুদ্দিন ঘৰ নং : ৬১ বয়স : 65 লিঙ্গ : মহিলা	FCM2130270 ফটো উপলব্ধ
160 নাম : নুৰ হক পিতাৰ নাম: ৰহিজুদ্দিন ঘৰ নং : ৬১ বয়স : 45 লিঙ্গ : পুৰুষ	FCM2130281 ফটো উপলব্ধ	161 নাম : হাচনা খাতুন স্বামীৰ নাম: নুৰ হক ঘৰ নং : 61 বয়স : 35 লিঙ্গ : মহিলা	FCM0600064 ফটো উপলব্ধ	162 নাম : জাহিদুল ইছলাম পিতাৰ নাম: ৰহিজুদ্দিন ঘৰ নং : 61 বয়স : 33 লিঙ্গ : পুৰুষ	FCM0179879 ফটো উপলব্ধ
163 নাম : নাজমা খাতুন স্বামীৰ নাম: ছাফিকুল ইছলাম ঘৰ নং : 61 বয়স : 32 লিঙ্গ : মহিলা	FCM0179929 ফটো উপলব্ধ	164 নাম : মফিদা খাতুন পিতাৰ নাম: দিলব্বিৰ আলী ঘৰ নং : 61 বয়স : 27 লিঙ্গ : মহিলা	FCM1513233 ফটো উপলব্ধ	165 নাম : বসিৰন নিশা পিতাৰ নাম: ৰহিসুদ্দিন ঘৰ নং : 61 বয়স : 23 লিঙ্গ : মহিলা	FCM1514827 ফটো উপলব্ধ
166 নাম : আব্দুল ছাত্তাৰ পিতাৰ নাম: জানিক উল্লাহ ঘৰ নং : ৬২ বয়স : 69 লিঙ্গ : পুৰুষ	FCM2130292 ফটো উপলব্ধ	167 নাম : ছুবিয়া খাতুন স্বামীৰ নাম: আ: চাত্তাৰ ঘৰ নং : ৬২ বয়স : 64 লিঙ্গ : মহিলা	FCM2130305 ফটো উপলব্ধ	168 নাম : ছাহজাহান আলী পিতাৰ নাম: জানিক ঘৰ নং : ৬২ বয়স : 54 লিঙ্গ : পুৰুষ	FCM2130327 ফটো উপলব্ধ
169 নাম : আনোৱাৰা বেগম স্বামীৰ নাম: ছাহজাহান আলী ঘৰ নং : ৬২ বয়স : 49 লিঙ্গ : মহিলা	FCM2130338 ফটো উপলব্ধ	170 নাম : ছফিমান পিতাৰ নাম: আ: চাত্তাৰ ঘৰ নং : ৬২ বয়স : 37 লিঙ্গ : পুৰুষ	FCM2130316 ফটো উপলব্ধ	171 নাম : আনৰ হুছেইন পিতাৰ নাম: ছাহজাহান আলি ঘৰ নং : 62 বয়স : 34 লিঙ্গ : পুৰুষ	FCM0181107 ফটো উপলব্ধ
172 নাম : আচৰদ্দিন পিতাৰ নাম: আব্দুল ছাত্তাৰ ঘৰ নং : ৬২ বয়স : 33 লিঙ্গ : পুৰুষ	FCM2130349 ফটো উপলব্ধ	173 নাম : ভানু খাতুন স্বামীৰ নাম: ছাফিমান ঘৰ নং : ৬২ বয়স : 33 লিঙ্গ : মহিলা	FCM2130350 ফটো উপলব্ধ	174 নাম : আশ্ৰ আলী পিতাৰ নাম: আব্দুল ছাত্তাৰ ঘৰ নং : ৬২ বয়স : 32 লিঙ্গ : মহিলা	FCM0020647 ফটো উপলব্ধ
175 নাম : সহৰ ভানু বেগম স্বামীৰ নাম: আনৰ হুছেইন ঘৰ নং : 62 বয়স : 30 লিঙ্গ : মহিলা	FCM0592675 ফটো উপলব্ধ	176 নাম : আলোমা বেগম স্বামীৰ নাম: আশ্ৰআলি ঘৰ নং : 62 বয়স : 23 লিঙ্গ : মহিলা	FCM1874429 ফটো উপলব্ধ	177 নাম : হবিবৰ ৰহমান পিতাৰ নাম: তমছেৰ ঘৰ নং : ৬৪ বয়স : 64 লিঙ্গ : পুৰুষ	FCM2130418 ফটো উপলব্ধ
178 নাম : ছালেহা খাতুন স্বামীৰ নাম: হবিবুৰ ৰহমান ঘৰ নং : ৬৪ বয়স : 59 লিঙ্গ : মহিলা	FCM2130429 ফটো উপলব্ধ	179 নাম : খালেক আলী পিতাৰ নাম: হবিবুৰ ৰহমান ঘৰ নং : ৬৪ বয়স : 37 লিঙ্গ : পুৰুষ	FCM2130361 ফটো উপলব্ধ	180 নাম : গোলবান স্বামীৰ নাম: খালেক আলী ঘৰ নং : ৬৪ বয়স : 35 লিঙ্গ : মহিলা	FCM2130372 ফটো উপলব্ধ



181 নাম : জলিল আলী পিতাৰ নাম: হবিবুৰ ৰহমান ঘৰ নং : ৬৪ বয়স : 35 লিঙ্গ : পুৰুষ	FCM2130383 ফটো উপলব্ধ	182 নাম : সনাভান স্বামীৰ নাম: জলিল আলী ঘৰ নং : ৬৪ বয়স : 32 লিঙ্গ : মহিলা	FCM2130407 ফটো উপলব্ধ	183 নাম : ছলিম বাদশা পিতাৰ নাম: হবিবুৰ ৰহমান ঘৰ নং : ৬৪ বয়স : 31 লিঙ্গ : পুৰুষ	FCM0020648 ফটো উপলব্ধ
184 নাম : ছুফিয়া বেগম পিতাৰ নাম: হবিবুৰ ৰহমান ঘৰ নং : 64 বয়স : 28 লিঙ্গ : মহিলা	FCM2307916 ফটো উপলব্ধ	185 নাম : গুলজাৰ হুছেইন পিতাৰ নাম: খালেক আলী ঘৰ নং : 64 বয়স : 21 লিঙ্গ : পুৰুষ	FCM2307940 ফটো উপলব্ধ	186 নাম : সবৰি খাতুন স্বামীৰ নাম: আছানুদ্দিন ঘৰ নং : ৬৫ বয়স : 74 লিঙ্গ : মহিলা	FCM2130441 ফটো উপলব্ধ
# 187 নাম : তাৰা মিয়া পিতাৰ নাম: আছানুদ্দিন ঘৰ নং : ৬৫ বয়স : 57 লিঙ্গ : পুৰুষ	FCM2130452 ফটো উপলব্ধ	188 নাম : আহিজুল হক পিতাৰ নাম: আছানুদ্দিন ঘৰ নং : ৬৫ বয়স : 53 লিঙ্গ : পুৰুষ	FCM2130474 ফটো উপলব্ধ	189 নাম : ফুলবৰ পিতাৰ নাম: আছানুদ্দিন ঘৰ নং : ৬৫ বয়স : 51 লিঙ্গ : পুৰুষ	FCM2130496 ফটো উপলব্ধ
190 নাম : মাজেদা খাতুন স্বামীৰ নাম: তাৰামিঞা ঘৰ নং : ৬৫ বয়স : 49 লিঙ্গ : মহিলা	FCM2130463 ফটো উপলব্ধ	191 নাম : ছামৰা বেগম স্বামীৰ নাম: আহিজুল হক ঘৰ নং : ৬৫ বয়স : 47 লিঙ্গ : মহিলা	FCM2130485 ফটো উপলব্ধ	192 নাম : গোলাপ উদ্দিন পিতাৰ নাম: আছানুদ্দিন ঘৰ নং : ৬৫ বয়স : 46 লিঙ্গ : পুৰুষ	FCM2130510 ফটো উপলব্ধ
193 নাম : মাচিয়া বেগম স্বামীৰ নাম: ফুলবৰ ঘৰ নং : ৬৫ বয়স : 43 লিঙ্গ : মহিলা	FCM2130509 ফটো উপলব্ধ	194 নাম : লালভান স্বামীৰ নাম: গোলাপ উদ্দিন ঘৰ নং : ৬৫ বয়স : 39 লিঙ্গ : মহিলা	FCM2130521 ফটো উপলব্ধ	195 নাম : ছলিমুদ্দিন পিতাৰ নাম: আজাদ আলী ঘৰ নং : ৬৫ বয়স : 36 লিঙ্গ : পুৰুষ	FCM2130543 ফটো উপলব্ধ
196 নাম : মাজেদা বেগম স্বামীৰ নাম: ছলিমুদ্দিন ঘৰ নং : ৬৫ বয়স : 33 লিঙ্গ : মহিলা	FCM2130532 ফটো উপলব্ধ	197 নাম : মাজম আলী পিতাৰ নাম: তাৰা মিঞা ঘৰ নং : 65 বয়স : 30 লিঙ্গ : পুৰুষ	FCM0684548 ফটো উপলব্ধ	198 নাম : ছকিনা খাতুন স্বামীৰ নাম: শুকুৰ আলী ঘৰ নং : 65 বয়স : 28 লিঙ্গ : মহিলা	ECF0024190 ফটো উপলব্ধ
199 নাম : আমিনা খাতুন স্বামীৰ নাম: মাজম আলী ঘৰ নং : 65 বয়স : 27 লিঙ্গ : মহিলা	FCM0684522 ফটো উপলব্ধ	200 নাম : কাজম আলী পিতাৰ নাম: তাৰামিঞা ঘৰ নং : 65 বয়স : 26 লিঙ্গ : পুৰুষ	FCM0609123 ফটো উপলব্ধ	201 নাম : কাজম আলী পিতাৰ নাম: তাৰা মিঞা ঘৰ নং : 65 বয়স : 24 লিঙ্গ : পুৰুষ	FCM0684514 ফটো উপলব্ধ
202 নাম : সাজেদা বেগম স্বামীৰ নাম: কোৰমান আলী ঘৰ নং : 65ক বয়স : 26 লিঙ্গ : মহিলা	FCM0463976 ফটো উপলব্ধ	203 নাম : ৰাবিয়া খাতুন স্বামীৰ নাম: জুলহাঁছ ঘৰ নং : 65 ক বয়স : 20 লিঙ্গ : মহিলা	ECF0180992 ফটো উপলব্ধ	204 নাম : আকবৰ আলী পিতাৰ নাম: নজিমুদ্দিন ঘৰ নং : ৬৬ বয়স : 71 লিঙ্গ : পুৰুষ	FCM2130587 ফটো উপলব্ধ
205 নাম : তজুমুদ্দিন পিতাৰ নাম: কিয়ামুদ্দিন ঘৰ নং : ৬৬ বয়স : 57 লিঙ্গ : পুৰুষ	FCM2130601 ফটো উপলব্ধ	206 নাম : আন্বা খাতুন স্বামীৰ নাম: তজুমুদ্দিন ঘৰ নং : ৬৬ বয়স : 51 লিঙ্গ : মহিলা	FCM2130612 ফটো উপলব্ধ	207 নাম : ছাদ্দম হুছেইন পিতাৰ নাম: আকবৰ আলি ঘৰ নং : 66 বয়স : 28 লিঙ্গ : পুৰুষ	FCM0185389 ফটো উপলব্ধ
208 নাম : ৰাশিদ হক পিতাৰ নাম: তজুমুদ্দিন ঘৰ নং : ৬৬ বয়স : 28 লিঙ্গ : পুৰুষ	FCM0348979 ফটো উপলব্ধ	209 নাম : জিয়াবুল হক পিতাৰ নাম: তজুমুদ্দিন ঘৰ নং : 66 বয়স : 22 লিঙ্গ : পুৰুষ	FCM2325827 ফটো উপলব্ধ	210 নাম : বাহাৰুল হক পিতাৰ নাম: তজুমুদ্দিন ঘৰ নং : 66 ক বয়স : 22 লিঙ্গ : পুৰুষ	ECF0191718 ফটো উপলব্ধ



211 নাম : মিছ গোলাপ ভানু স্বামীৰ নাম : বাহাৰুল হক ঘৰ নং : 66 ক বয়স : 19 লিঙ্গ : মহিলা	ECF0191726 ফটো উপলব্ধ	212 নাম : খুদেজা বেওৱা স্বামীৰ নাম : মাৰফ. ঘৰ নং : ৬৭ বয়স : 74 লিঙ্গ : মহিলা	FCM2130623 ফটো উপলব্ধ	213 নাম : আজিৰণ নেচা স্বামীৰ নাম : মালেক উদ্দিন ঘৰ নং : 69 বয়স : 38 লিঙ্গ : মহিলা	FCM2130689 ফটো উপলব্ধ
214 নাম : মৈজুদ্দিন আলী পিতাৰ নাম : নিয়ত আলী ঘৰ নং : 69 বয়স : 33 লিঙ্গ : পুৰুষ	FCM2130645 ফটো উপলব্ধ	215 নাম : ছাইজুদ্দিন আলী পিতাৰ নাম : নিয়ত আলী ঘৰ নং : 69 বয়স : 29 লিঙ্গ : পুৰুষ	FCM0463745 ফটো উপলব্ধ	216 নাম : বাইজুদ্দিন আলী পিতাৰ নাম : নিয়ত আলী ঘৰ নং : 69 বয়স : 27 লিঙ্গ : পুৰুষ	FCM0464024 ফটো উপলব্ধ
217 নাম : নুৰভানু বেগম স্বামীৰ নাম : ছাইজুদ্দিন আলী ঘৰ নং : 27 বয়স : 27 লিঙ্গ : মহিলা	FCM0464115 ফটো উপলব্ধ	218 নাম : ফজিৰন খাতুন স্বামীৰ নাম : মৈজুদ্দিন আলী ঘৰ নং : 26 বয়স : 26 লিঙ্গ : মহিলা	FCM0463802 ফটো উপলব্ধ	219 নাম : চাবিয়া খাতুন স্বামীৰ নাম : ইদ্রিছ আলী ঘৰ নং : ৭০ বয়স : 64 লিঙ্গ : মহিলা	FCM2130690 ফটো উপলব্ধ
D 220 নাম : ইদ্রিছ আলী পিতাৰ নাম : তাহেৰ আলী ঘৰ নং : ৭০ক বয়স : 69 লিঙ্গ : পুৰুষ	FCM2130703 ফটো উপলব্ধ	D 221 নাম : আলিমুদ্দিন পিতাৰ নাম : নায়েব ঘৰ নং : ৭২ বয়স : 109 লিঙ্গ : পুৰুষ	FCM2130714 ফটো উপলব্ধ	D 222 নাম : কৰিমন নেছা স্বামীৰ নাম : আলিমুদ্দিন ঘৰ নং : ৭২ বয়স : 94 লিঙ্গ : মহিলা	FCM2130725 ফটো উপলব্ধ
223 নাম : তফিজুদ্দিন পিতাৰ নাম : আলিমুদ্দিন ঘৰ নং : ৭২ বয়স : 66 লিঙ্গ : পুৰুষ	FCM2130736 ফটো উপলব্ধ	D 224 নাম : মজিৰন নেছা স্বামীৰ নাম : তফিজুদ্দিন ঘৰ নং : ৭২ বয়স : 59 লিঙ্গ : মহিলা	FCM2130747 ফটো উপলব্ধ	D 225 নাম : তোৰাব আলী পিতাৰ নাম : আলিমুদ্দিন ঘৰ নং : ৭২ক বয়স : 51 লিঙ্গ : পুৰুষ	FCM2130792 ফটো উপলব্ধ
226 নাম : মচিয়া বেগম স্বামীৰ নাম : তোৰাব আলী ঘৰ নং : ৭২ক বয়স : 46 লিঙ্গ : মহিলা	FCM2130805 ফটো উপলব্ধ	227 নাম : সাইফুল ইছলাম পিতাৰ নাম : মোগোৰ আলী ঘৰ নং : 74 বয়স : 34 লিঙ্গ : পুৰুষ	FCM1793751 ফটো উপলব্ধ	228 নাম : মৰিয়ম খাতুন স্বামীৰ নাম : ছাইফুল ইছলাম ঘৰ নং : 74 বয়স : 32 লিঙ্গ : মহিলা	ECF0187484 ফটো উপলব্ধ
229 নাম : কাদেৰ আলী পিতাৰ নাম : মোগোৰ আলী ঘৰ নং : 74 বয়স : 28 লিঙ্গ : পুৰুষ	FCM1793744 ফটো উপলব্ধ	230 নাম : মুক্তাৰ আলী পিতাৰ নাম : মগোৰ আলী ঘৰ নং : 74 বয়স : 22 লিঙ্গ : পুৰুষ	ECF0214023 ফটো উপলব্ধ	231 নাম : চুকিতন খাতুন স্বামীৰ নাম : কাদেৰ আলী ঘৰ নং : 74 বয়স : 19 লিঙ্গ : মহিলা	ECF0194399 ফটো উপলব্ধ
232 নাম : ছকিনা খাতুন স্বামীৰ নাম : জামালউদ্দিন ঘৰ নং : ৭৫ বয়স : 69 লিঙ্গ : মহিলা	FCM2130827 ফটো উপলব্ধ	233 নাম : নুৰজাহান স্বামীৰ নাম : জামালউদ্দিন ঘৰ নং : ৭৫ বয়স : 64 লিঙ্গ : মহিলা	FCM2130838 ফটো উপলব্ধ	234 নাম : ছবিউৰ বহমান পিতাৰ নাম : জামালউদ্দিন ঘৰ নং : ৭৫ বয়স : 54 লিঙ্গ : পুৰুষ	FCM2130849 ফটো উপলব্ধ
235 নাম : নুৰ ছুছেইন পিতাৰ নাম : জামালউদ্দিন ঘৰ নং : ৭৫ বয়স : 50 লিঙ্গ : পুৰুষ	FCM2130850 ফটো উপলব্ধ	236 নাম : মুশাৰফ আলি পিতাৰ নাম : জামাল উদ্দিন ঘৰ নং : ৭৫ বয়স : 48 লিঙ্গ : পুৰুষ	FCM2130872 ফটো উপলব্ধ	237 নাম : চামিৰুণ নেচা স্বামীৰ নাম : নুৰ ছুছেইন ঘৰ নং : ৭৫ বয়স : 44 লিঙ্গ : মহিলা	FCM2130861 ফটো উপলব্ধ
238 নাম : আয়েশা খাতুন স্বামীৰ নাম : মুশাৰফ আলী ঘৰ নং : ৭৫ বয়স : 44 লিঙ্গ : মহিলা	FCM2130883 ফটো উপলব্ধ	239 নাম : জয়নব বেগম স্বামীৰ নাম : মুশাৰফ আলী ঘৰ নং : ৭৫ বয়স : 33 লিঙ্গ : মহিলা	FCM2130907 ফটো উপলব্ধ	240 নাম : আলিম উদ্দিন পিতাৰ নাম : ছবিউৰ বহমান ঘৰ নং : 75 বয়স : 27 লিঙ্গ : পুৰুষ	FCM2311827 ফটো উপলব্ধ

241	ECF0193649	ফটো উপলব্ধ	242	ECF0209239	ফটো উপলব্ধ	D 243	FCM2130918	ফটো উপলব্ধ
নাম : সাহাবুল আলম পিতাৰ নাম: নুৰ হুছেইন ঘৰ নং : 75 বয়স : 21 লিঙ্গ : পুৰুষ			নাম : মিজানুৰ ৰহমান পিতাৰ নাম: মুশাৰফ আলী ঘৰ নং : 75 ক বয়স : 21 লিঙ্গ : পুৰুষ			নাম : মমিনুৰ বেওৱা স্বামীৰ নাম: এহান আলী ঘৰ নং : ৭৬ বয়স : 59 লিঙ্গ : মহিলা		
244	FCM2130929	ফটো উপলব্ধ	245	FCM2130930	ফটো উপলব্ধ	246	FCM1284025	ফটো উপলব্ধ
নাম : ময়নাল হক পিতাৰ নাম: এহান আলী ঘৰ নং : ৭৬ বয়স : 41 লিঙ্গ : পুৰুষ			নাম : জাহানাৰা বেগম স্বামীৰ নাম: ময়নাল হক ঘৰ নং : ৭৬ বয়স : 38 লিঙ্গ : মহিলা			নাম : আক্ৰেছ আলী পিতাৰ নাম: এহান আলী ঘৰ নং : 76 ক বয়স : 28 লিঙ্গ : পুৰুষ		
247	FCM1284033	ফটো উপলব্ধ	248	FCM2130952	ফটো উপলব্ধ	D 249	FCM2130963	ফটো উপলব্ধ
নাম : শহৰবান স্বামীৰ নাম: আক্ৰেছ আলী ঘৰ নং : 76 ক বয়স : 23 লিঙ্গ : মহিলা			নাম : কাশেম আলী পিতাৰ নাম: আক্ৰেছ আলী ঘৰ নং : ৭৭ বয়স : 69 লিঙ্গ : পুৰুষ			নাম : শৰিপন নেছা স্বামীৰ নাম: কাশেম আলী ঘৰ নং : ৭৭ বয়স : 61 লিঙ্গ : মহিলা		
250	FCM0197095	ফটো উপলব্ধ	251	FCM2130941	ফটো উপলব্ধ	252	FCM2130974	ফটো উপলব্ধ
নাম : শৰিপন নেছা স্বামীৰ নাম: কাশেম আলী ঘৰ নং : 77 বয়স : 59 লিঙ্গ : মহিলা			নাম : আলেকজান নেচা স্বামীৰ নাম: ছবিউৰ ৰহমান ঘৰ নং : ৭৭ বয়স : 49 লিঙ্গ : মহিলা			নাম : ছিদ্দিক আলী পিতাৰ নাম: কাশেম আলী ঘৰ নং : ৭৭ বয়স : 43 লিঙ্গ : পুৰুষ		
253	FCM2130985	ফটো উপলব্ধ	254	FCM2258200	ফটো উপলব্ধ	D 255	FCM2130996	ফটো উপলব্ধ
নাম : এদ্বিচ আলী পিতাৰ নাম: কাশেম আলী ঘৰ নং : ৭৭ বয়স : 35 লিঙ্গ : পুৰুষ			নাম : ইচৰ আলী পিতাৰ নাম: কাশেম আলী ঘৰ নং : ৭৭ বয়স : 29 লিঙ্গ : পুৰুষ			নাম : শহৰভান স্বামীৰ নাম: শাইজুদ্দিন ঘৰ নং : ৭৮ বয়স : 63 লিঙ্গ : মহিলা		
256	FCM2131002	ফটো উপলব্ধ	257	FCM2131024	ফটো উপলব্ধ	258	FCM2131046	ফটো উপলব্ধ
নাম : শৰিফ আলী পিতাৰ নাম: শাইজুদ্দিন ঘৰ নং : ৭৮ বয়স : 48 লিঙ্গ : পুৰুষ			নাম : নুৰজাহান বেগম স্বামীৰ নাম: শৰিফ আলী ঘৰ নং : ৭৮ বয়স : 39 লিঙ্গ : মহিলা			নাম : বাবুল হুছেইন পিতাৰ নাম: শাইজুদ্দিন ঘৰ নং : ৭৮ বয়স : 38 লিঙ্গ : পুৰুষ		
259	FCM2131035	ফটো উপলব্ধ	260	ECF0187310	ফটো উপলব্ধ	261	ECF0209247	ফটো উপলব্ধ
নাম : সমলা খাতুন স্বামীৰ নাম: জাকিৰ হুছেইন ঘৰ নং : ৭৮ বয়স : 37 লিঙ্গ : মহিলা			নাম : লাল বাদশা পিতাৰ নাম: শাইজুদ্দিন ঘৰ নং : 78 বয়স : 28 লিঙ্গ : পুৰুষ			নাম : আকলিমা বেগম পিতাৰ নাম: শাইজুদ্দিন আলী ঘৰ নং : 78 বয়স : 28 লিঙ্গ : মহিলা		
262	ECF0326744	ফটো উপলব্ধ	263	ECF0206383	ফটো উপলব্ধ	264	FCM2131057	ফটো উপলব্ধ
নাম : অচি জামাল পিতাৰ নাম: শাইজুদ্দিন ঘৰ নং : 78 বয়স : 25 লিঙ্গ : পুৰুষ			নাম : মৰ্জিনা খাতুন স্বামীৰ নাম: লাল বাদশা ঘৰ নং : 78 বয়স : 23 লিঙ্গ : মহিলা			নাম : আজ্জদ আলী পিতাৰ নাম: মোৱাই মিঞা ঘৰ নং : ৭৯ বয়স : 60 লিঙ্গ : পুৰুষ		
265	FCM2131068	ফটো উপলব্ধ	266	FCM2131079	ফটো উপলব্ধ	267	FCM2131080	ফটো উপলব্ধ
নাম : নুৰজাহান বেগম স্বামীৰ নাম: আজ্জদ আলী ঘৰ নং : ৭৯ বয়স : 54 লিঙ্গ : মহিলা			নাম : ৰবি মিঞা পিতাৰ নাম: বাণ্ডৰ উদ্দিন ঘৰ নং : ৮৫ বয়স : 73 লিঙ্গ : পুৰুষ			নাম : জহুৰা খাতুন স্বামীৰ নাম: ৰবিমিঞা ঘৰ নং : ৮৫ বয়স : 65 লিঙ্গ : মহিলা		
268	FCM2131091	ফটো উপলব্ধ	269	FCM2131126	ফটো উপলব্ধ	270	FCM2131115	ফটো উপলব্ধ
নাম : জহুৰুল হক পিতাৰ নাম: ৰবিমিঞা ঘৰ নং : ৮৫ বয়স : 48 লিঙ্গ : পুৰুষ			নাম : আবিদা নেছা স্বামীৰ নাম: জহুৰুল হক ঘৰ নং : ৮৫ বয়স : 46 লিঙ্গ : মহিলা			নাম : মঃআযনাল হক পিতাৰ নাম: মঃৰবি মিঞা ঘৰ নং : ৮৫ বয়স : 44 লিঙ্গ : পুৰুষ		



271 নাম : ৰেন খাতুন স্বামীৰ নাম: মইনুল হক ঘৰ নং : ৮৫ বয়স : 43 লিঙ্গ : মহিলা	FCM2131137 ফটো উপলব্ধ	272 নাম : মঃমাইনুল হক পিতাৰ নাম: মঃৰবি মিঞা ঘৰ নং : ৮৫ বয়স : 42 লিঙ্গ : পুৰুষ	FCM2131104 ফটো উপলব্ধ	273 নাম : সাগৰ মিঞা পিতাৰ নাম: ৰবি মিঞা ঘৰ নং : ৮৫ বয়স : 37 লিঙ্গ : পুৰুষ	FCM2131148 ফটো উপলব্ধ
274 নাম : ৰেহেনা খাতুন স্বামীৰ নাম: আইনুল হক ঘৰ নং : ৮৫ বয়স : 36 লিঙ্গ : মহিলা	FCM2131159 ফটো উপলব্ধ	275 নাম : জাহিদা খাতুন স্বামীৰ নাম: সাগৰ মিঞা ঘৰ নং : ৮৫ বয়স : 35 লিঙ্গ : মহিলা	FCM2131160 ফটো উপলব্ধ	276 নাম : আফাজ আলী পিতাৰ নাম: জহবুল হক ঘৰ নং : 85 বয়স : 23 লিঙ্গ : পুৰুষ	FCM1488915 ফটো উপলব্ধ
277 নাম : মানিকজান বেওৱা স্বামীৰ নাম: আশ্ৰব আলী ঘৰ নং : ৮৬ বয়স : 90 লিঙ্গ : মহিলা	FCM2131240 ফটো উপলব্ধ	278 নাম : তাৰা মিঞা পিতাৰ নাম: আশ্ৰব আলী ঘৰ নং : ৮৬ বয়স : 55 লিঙ্গ : পুৰুষ	FCM2131182 ফটো উপলব্ধ	279 নাম : শিৰাজ আলী পিতাৰ নাম: আশ্ৰব আলী ঘৰ নং : ৮৬ বয়স : 53 লিঙ্গ : পুৰুষ	FCM2131206 ফটো উপলব্ধ
280 নাম : মফিদা বেগম স্বামীৰ নাম: তাৰা মিঞা ঘৰ নং : ৮৬ বয়স : 50 লিঙ্গ : মহিলা	FCM2131193 ফটো উপলব্ধ	281 নাম : জহুৰা খাতুন স্বামীৰ নাম: শিৰাজ আলী ঘৰ নং : ৮৬ বয়স : 47 লিঙ্গ : মহিলা	FCM2131217 ফটো উপলব্ধ	282 নাম : আইজল হক পিতাৰ নাম: আশ্ৰব আলী ঘৰ নং : ৮৬ বয়স : 45 লিঙ্গ : পুৰুষ	FCM2131228 ফটো উপলব্ধ
283 নাম : বানেছা খাতুন স্বামীৰ নাম: আইজল হক ঘৰ নং : 86 বয়স : 40 লিঙ্গ : মহিলা	FCM2131239 ফটো উপলব্ধ	284 নাম : মহিদুল ইছলাম পিতাৰ নাম: তাৰা মিঞা ঘৰ নং : ৮৬ বয়স : 33 লিঙ্গ : পুৰুষ	FCM2258211 ফটো উপলব্ধ	285 নাম : জাহিদুল ইছলাম পিতাৰ নাম: তাৰা মিঞা ঘৰ নং : ৮৬ বয়স : 32 লিঙ্গ : পুৰুষ	FCM0020650 ফটো উপলব্ধ
286 নাম : চাইদুল ইছলাম পিতাৰ নাম: তাৰা মিঞা ঘৰ নং : ৮৬ বয়স : 30 লিঙ্গ : পুৰুষ	FCM2131171 ফটো উপলব্ধ	287 নাম : শাহানুৰ ইছলাম পিতাৰ নাম: তাৰা মিয়া ঘৰ নং : 86 বয়স : 28 লিঙ্গ : পুৰুষ	ECF0185561 ফটো উপলব্ধ	288 নাম : কহিনুৰ ইছলাম পিতাৰ নাম: তাৰা মিঞা ঘৰ নং : ৮৬ বয়স : 25 লিঙ্গ : পুৰুষ	FCM0464297 ফটো উপলব্ধ
289 নাম : ফৰিদা খাতুন স্বামীৰ নাম: মহিদুল ইছলাম ঘৰ নং : ৮৬ বয়স : 25 লিঙ্গ : মহিলা	FCM0464347 ফটো উপলব্ধ	290 নাম : ইনামুল ইছলাম পিতাৰ নাম: তাৰা মিঞা ঘৰ নং : 86 বয়স : 25 লিঙ্গ : পুৰুষ	FCM1483734 ফটো উপলব্ধ	291 নাম : মামনি আহমেদ পিতাৰ নাম: শিৰাজ আলী ঘৰ নং : 86 বয়স : 24 লিঙ্গ : মহিলা	ECF0261628 ফটো উপলব্ধ
292 নাম : নিলিমা খাতুন স্বামীৰ নাম: ছাইদুল ইছলাম ঘৰ নং : ৮৬ বয়স : 21 লিঙ্গ : মহিলা	FCM2304129 ফটো উপলব্ধ	293 নাম : তাৰা ভানু পিতাৰ নাম: তাৰা মিঞা ঘৰ নং : 86 বয়স : 21 লিঙ্গ : মহিলা	ECF0367854 ফটো উপলব্ধ	294 নাম : নজমুল হক পিতাৰ নাম: শিৰাজ আলী ঘৰ নং : 86 বয়স : 20 লিঙ্গ : পুৰুষ	ECF0197756 ফটো উপলব্ধ
295 নাম : আহেলা খাতুন স্বামীৰ নাম: আবুবাক্কৰ ঘৰ নং : ৯০ বয়স : 64 লিঙ্গ : মহিলা	FCM2131262 ফটো উপলব্ধ	296 নাম : বাশ্বা আলী পিতাৰ নাম: আবুবাক্কৰ আলী ঘৰ নং : ৯০ বয়স : 41 লিঙ্গ : পুৰুষ	FCM2131273 ফটো উপলব্ধ	297 নাম : ৰহম আলী পিতাৰ নাম: আবুবাক্কৰ আলী ঘৰ নং : ৯০ বয়স : 38 লিঙ্গ : পুৰুষ	FCM2131284 ফটো উপলব্ধ
298 নাম : হালিমা খাতুন স্বামীৰ নাম: ৰহম আলী ঘৰ নং : ৯০ বয়স : 32 লিঙ্গ : মহিলা	FCM2131295 ফটো উপলব্ধ	299 নাম : হাফিজা খাতুন স্বামীৰ নাম: বাশ্বা আলী ঘৰ নং : ৯০ বয়স : 32 লিঙ্গ : মহিলা	FCM2131308 ফটো উপলব্ধ	300 নাম : ৰুণিয়া বেগম স্বামীৰ নাম: হালেম মিঞা ঘৰ নং : 91 বয়স : 60 লিঙ্গ : মহিলা	FCM0654350 ফটো উপলব্ধ



301 নাম : ফাতেমা খাতুন স্বামীৰ নাম : মতিবৰ বহমান ঘৰ নং : 91 বয়স : 48 লিঙ্গ : মহিলা	FCM1553759 ফটো উপলব্ধ	302 নাম : বুকিয়া খাতুন স্বামীৰ নাম : হানিফ আলী ঘৰ নং : 91 বয়স : 46 লিঙ্গ : মহিলা	FCM2131342 ফটো উপলব্ধ	303 নাম : মতিবৰ বহমান পিতাৰ নাম : হালেম মিঞা ঘৰ নং : 91 বয়স : 37 লিঙ্গ : পুৰুষ	FCM2131353 ফটো উপলব্ধ
304 নাম : হাচিনা খাতুন স্বামীৰ নাম : হালেম মিঞা ঘৰ নং : 91 বয়স : 37 লিঙ্গ : মহিলা	FCM2131320 ফটো উপলব্ধ	305 নাম : মজিবৰ আলী পিতাৰ নাম : হালেম মিঞা ঘৰ নং : 91 বয়স : 35 লিঙ্গ : পুৰুষ	FCM2131364 ফটো উপলব্ধ	306 নাম : বশিদুল হক পিতাৰ নাম : হালেম আলী ঘৰ নং : 91 বয়স : 28 লিঙ্গ : পুৰুষ	FCM0368365 ফটো উপলব্ধ
307 নাম : ছাইফুল ইছলাম পিতাৰ নাম : হালেম মিঞা ঘৰ নং : 91 বয়স : 26 লিঙ্গ : পুৰুষ	FCM0664813 ফটো উপলব্ধ	308 নাম : ছাইফুল আলী পিতাৰ নাম : হালেম আলী ঘৰ নং : 91 বয়স : 25 লিঙ্গ : পুৰুষ	FCM0605782 ফটো উপলব্ধ	309 নাম : বফিকুল আলী পিতাৰ নাম : হানিফ আলী ঘৰ নং : 91 বয়স : 23 লিঙ্গ : পুৰুষ	ECF0194431 ফটো উপলব্ধ
310 নাম : ফুলবৰ আলী পিতাৰ নাম : হানিফ আলী ঘৰ নং : 91 বয়স : 21 লিঙ্গ : পুৰুষ	ECF0199299 ফটো উপলব্ধ	311 নাম : বুবিলা বেগম স্বামীৰ নাম : বফিকুল আলী ঘৰ নং : 91 বয়স : 20 লিঙ্গ : মহিলা	ECF0199281 ফটো উপলব্ধ	312 নাম : হজৰত আলী পিতাৰ নাম : মাজিদ ঘৰ নং : 92 বয়স : 78 লিঙ্গ : পুৰুষ	FCM0210856 ফটো উপলব্ধ
313 নাম : মনোৱাৰা বেগম স্বামীৰ নাম : হজৰত আলী ঘৰ নং : 92 বয়স : 69 লিঙ্গ : মহিলা	FCM2131397 ফটো উপলব্ধ	314 নাম : মইনুল হক পিতাৰ নাম : হজৰত আলী ঘৰ নং : 92 বয়স : 34 লিঙ্গ : পুৰুষ	FCM2131375 ফটো উপলব্ধ	315 নাম : আছমিনা খাতুন স্বামীৰ নাম : মইনুল হক ঘৰ নং : 92 বয়স : 21 লিঙ্গ : মহিলা	ECF0209221 ফটো উপলব্ধ
316 নাম : কুৰপান আলী পিতাৰ নাম : নিজাম আলী ঘৰ নং : 98ক বয়স : 44 লিঙ্গ : পুৰুষ	FCM2131400 ফটো উপলব্ধ	317 নাম : কুলচুম নেচা স্বামীৰ নাম : কুৰপান আলী ঘৰ নং : 98ক বয়স : 38 লিঙ্গ : মহিলা	FCM2131411 ফটো উপলব্ধ	318 নাম : মগল হুছেইন পিতাৰ নাম : নিজাম উদ্দীন সেক ঘৰ নং : 98ক বয়স : 38 লিঙ্গ : পুৰুষ	FCM2131422 ফটো উপলব্ধ
319 নাম : শহৰ ভানু স্বামীৰ নাম : মৰ্গল হুছেইন ঘৰ নং : 98ক বয়স : 37 লিঙ্গ : মহিলা	FCM2131433 ফটো উপলব্ধ	320 নাম : মিৰাজ আলী পিতাৰ নাম : নিজাম আলী ঘৰ নং : 98ক বয়স : 34 লিঙ্গ : পুৰুষ	FCM2131455 ফটো উপলব্ধ	321 নাম : শাহিদা খাতুন স্বামীৰ নাম : মিৰাজ আলী ঘৰ নং : 98ক বয়স : 33 লিঙ্গ : মহিলা	FCM2131444 ফটো উপলব্ধ
322 নাম : খলিল পিতাৰ নাম : নাযবালী ঘৰ নং : 95 বয়স : 74 লিঙ্গ : পুৰুষ	FCM2131466 ফটো উপলব্ধ	323 নাম : ছালেহা খাতুন স্বামীৰ নাম : খলিল ঘৰ নং : 95 বয়স : 70 লিঙ্গ : মহিলা	FCM2131477 ফটো উপলব্ধ	D 324 নাম : আচিয়া খাতুন স্বামীৰ নাম : খলিল ঘৰ নং : 95 বয়স : 67 লিঙ্গ : মহিলা	FCM2131488 ফটো উপলব্ধ
325 নাম : ফতেমা খাতুন স্বামীৰ নাম : খলিল ঘৰ নং : 95 বয়স : 65 লিঙ্গ : মহিলা	FCM2131499 ফটো উপলব্ধ	326 নাম : শেমেলি খাতুন স্বামীৰ নাম : খলিল ঘৰ নং : 95 বয়স : 63 লিঙ্গ : মহিলা	FCM2131502 ফটো উপলব্ধ	327 নাম : লাল মিঞা পিতাৰ নাম : খলিল ঘৰ নং : 95 বয়স : 48 লিঙ্গ : পুৰুষ	FCM2131513 ফটো উপলব্ধ
328 নাম : সাহা আলী পিতাৰ নাম : খলিল ঘৰ নং : 95 বয়স : 45 লিঙ্গ : পুৰুষ	FCM2131535 ফটো উপলব্ধ	329 নাম : আনোৱাৰা বেগম স্বামীৰ নাম : সাহা আলী ঘৰ নং : 95 বয়স : 44 লিঙ্গ : মহিলা	FCM2131546 ফটো উপলব্ধ	330 নাম : সেৰ আলী পিতাৰ নাম : খলিল ঘৰ নং : 95 বয়স : 42 লিঙ্গ : পুৰুষ	FCM2131591 ফটো উপলব্ধ



331	FCM2131524	ফটো উপলব্ধ	332	FCM0555789	ফটো উপলব্ধ	333	FCM2131557	ফটো উপলব্ধ
নাম : মফিদা বেগম স্বামীৰ নাম: লাল মিঞা ঘৰ নং : ৯৫ বয়স : 40 লিঙ্গ : মহিলা			নাম : শহৰ আলী পিতাৰ নাম: খলিল ঘৰ নং : 95 বয়স : 40 লিঙ্গ : পুৰুষ			নাম : নিজাম আলী পিতাৰ নাম: খলিল ঘৰ নং : ৯৫ বয়স : 39 লিঙ্গ : পুৰুষ		
334	FCM1282854	ফটো উপলব্ধ	335	FCM2131568	ফটো উপলব্ধ	336	FCM2131579	ফটো উপলব্ধ
নাম : ছাকাৰন নেছা স্বামীৰ নাম: সেৰ আলী ঘৰ নং : 95 বয়স : 39 লিঙ্গ : মহিলা			নাম : তাছৰা খাতুন স্বামীৰ নাম: নিজাম আলী ঘৰ নং : ৯৫ বয়স : 38 লিঙ্গ : মহিলা			নাম : আলিমুদ্দিন পিতাৰ নাম: খলিল ঘৰ নং : ৯৫ বয়স : 37 লিঙ্গ : পুৰুষ		
337	FCM2131580	ফটো উপলব্ধ	338	FCM0555797	ফটো উপলব্ধ	339	FCM0555763	ফটো উপলব্ধ
নাম : জামিৰন নেছা স্বামীৰ নাম: আলিমুদ্দিন ঘৰ নং : ৯৫ বয়স : 37 লিঙ্গ : মহিলা			নাম : ছাজেদা খাতুন স্বামীৰ নাম: মুকছেদ আলী ঘৰ নং : 95 বয়স : 34 লিঙ্গ : মহিলা			নাম : মুকছেদ আলী পিতাৰ নাম: বাদশ্বা আলী ঘৰ নং : 95 বয়স : 34 লিঙ্গ : পুৰুষ		
340	FCM0555821	ফটো উপলব্ধ	341	FCM0020651	ফটো উপলব্ধ	342	FCM0020652	ফটো উপলব্ধ
নাম : মফিজ উদ্দিন আহমেদ পিতাৰ নাম: বাদশ্বা আলী ঘৰ নং : 95 বয়স : 31 লিঙ্গ : পুৰুষ			নাম : শহিদ আলী পিতাৰ নাম: খলিল ঘৰ নং : ৯৫ বয়স : 31 লিঙ্গ : পুৰুষ			নাম : আচৰুদ্দিন পিতাৰ নাম: খলিল ঘৰ নং : ৯৫ বয়স : 30 লিঙ্গ : পুৰুষ		
343	FCM0555995	ফটো উপলব্ধ	344	FCM0622597	ফটো উপলব্ধ	345	FCM0584607	ফটো উপলব্ধ
নাম : জাবীৰন বেগম স্বামীৰ নাম: শহৰ আলী ঘৰ নং : 95 বয়স : 29 লিঙ্গ : মহিলা			নাম : আকলিয়া বেগম স্বামীৰ নাম: মফিজুদ্দিন আহমেদ ঘৰ নং : 95 বয়স : 29 লিঙ্গ : মহিলা			নাম : হাসমত আলী পিতাৰ নাম: খলিল ঘৰ নং : ৯৫ বয়স : 29 লিঙ্গ : পুৰুষ		
346	FCM0561365	ফটো উপলব্ধ	347	FCM0681049	ফটো উপলব্ধ	348	FCM0702068	ফটো উপলব্ধ
নাম : বহিজ উদ্দিন পিতাৰ নাম: বাদশ্বাহ আলী ঘৰ নং : 95 বয়স : 27 লিঙ্গ : পুৰুষ			নাম : জব্বাৰন নেছা স্বামীৰ নাম: হাসমত আলী ঘৰ নং : 95 বয়স : 27 লিঙ্গ : মহিলা			নাম : আনাৰ আলী পিতাৰ নাম: সাহা আলী ঘৰ নং : 95 বয়স : 26 লিঙ্গ : পুৰুষ		
349	FCM1573435	ফটো উপলব্ধ	350	FCM0681874	ফটো উপলব্ধ	351	FCM1571595	ফটো উপলব্ধ
নাম : মহবুদ্দিন পিতাৰ নাম: লাল মিঞা ঘৰ নং : 95 বয়স : 25 লিঙ্গ : পুৰুষ			নাম : মমিৰন নেছা স্বামীৰ নাম: বহিজ উদ্দিন ঘৰ নং : 95 বয়স : 24 লিঙ্গ : মহিলা			নাম : মজিৰন স্বামীৰ নাম: মহবুদ্দিন ঘৰ নং : 95 বয়স : 24 লিঙ্গ : মহিলা		
352	FCM1573443	ফটো উপলব্ধ	353	ECF0218990	ফটো উপলব্ধ	354	FCM0682047	ফটো উপলব্ধ
নাম : তাৰা ভানু পিতাৰ নাম: লাল মিয়া ঘৰ নং : 95 বয়স : 24 লিঙ্গ : মহিলা			নাম : চাইনা খাতুন পিতাৰ নাম: খলিল ঘৰ নং : 95 বয়স : 24 লিঙ্গ : মহিলা			নাম : হাওয়া খাতুন পিতাৰ নাম: বাদশ্বাহ আলী ঘৰ নং : 95 বয়স : 23 লিঙ্গ : মহিলা		
# 355	ECF0162156	ফটো উপলব্ধ	356	ECF0195024	ফটো উপলব্ধ	357	ECF0231217	ফটো উপলব্ধ
নাম : ফৰজ আলী পিতাৰ নাম: খলিল ঘৰ নং : 95 বয়স : 23 লিঙ্গ : পুৰুষ			নাম : ছকিতন খাতুন স্বামীৰ নাম: সোমৰ আলী ঘৰ নং : 95 বয়স : 23 লিঙ্গ : মহিলা			নাম : আন্বাব আলী পিতাৰ নাম: সাহা আলী ঘৰ নং : 95 বয়স : 23 লিঙ্গ : পুৰুষ		
358	FCM1863927	ফটো উপলব্ধ	359	ECF0231241	ফটো উপলব্ধ	# 360	ECF0180398	ফটো উপলব্ধ
নাম : সোমৰ আলী পিতাৰ নাম: খলিল ঘৰ নং : 95 বয়স : 22 লিঙ্গ : পুৰুষ			নাম : বাশিদা বেগম স্বামীৰ নাম: আনাৰ আলী ঘৰ নং : 95 বয়স : 21 লিঙ্গ : মহিলা			নাম : আশ্বিয়া খাতুন স্বামীৰ নাম: ফৰজ আলী ঘৰ নং : 95 বয়স : 20 লিঙ্গ : মহিলা		



361 নাম : আন্নাছ আলী পিতাৰ নাম: সাহা আলী ঘৰ নং : 95 বয়স : 19 লিঙ্গ : পুৰুষ	ECF0231225 ফটো উপলব্ধ	362 নাম : ছকিনা বেগম স্বামীৰ নাম: মুনছেৰ ঘৰ নং : ৯৮ বয়স : 75 লিঙ্গ : মহিলা	FCM2131615 ফটো উপলব্ধ	363 নাম : আচিয়া বেগম স্বামীৰ নাম: মুনছেৰ ঘৰ নং : ৯৮ বয়স : 70 লিঙ্গ : মহিলা	FCM2131659 ফটো উপলব্ধ
364 নাম : শহিদ আলী পিতাৰ নাম: মুনছেৰ ঘৰ নং : ৯৮ বয়স : 46 লিঙ্গ : পুৰুষ	FCM2131626 ফটো উপলব্ধ	365 নাম : ছোবাহান আলী পিতাৰ নাম: মুনছেৰ ঘৰ নং : ৯৮ বয়স : 45 লিঙ্গ : পুৰুষ	FCM2131648 ফটো উপলব্ধ	366 নাম : ভোমলা খাতুন স্বামীৰ নাম: শহিদ আলী ঘৰ নং : ৯৮ বয়স : 44 লিঙ্গ : মহিলা	FCM2131637 ফটো উপলব্ধ
367 নাম : লাইলী স্বামীৰ নাম: শহিদ আলী ঘৰ নং : 98 বয়স : 43 লিঙ্গ : মহিলা	FCM1248178 ফটো উপলব্ধ	368 নাম : আমিৰন নেছা স্বামীৰ নাম: শাহিদ আলী ঘৰ নং : 98 বয়স : 40 লিঙ্গ : মহিলা	FCM1218189 ফটো উপলব্ধ	369 নাম : আকবৰ আলী পিতাৰ নাম: মুনছেৰ আলী ঘৰ নং : ৯৮ বয়স : 39 লিঙ্গ : পুৰুষ	FCM2131671 ফটো উপলব্ধ
370 নাম : আছাতন খাতুন স্বামীৰ নাম: আকবৰ আলী ঘৰ নং : ৯৮ বয়স : 35 লিঙ্গ : মহিলা	FCM2131660 ফটো উপলব্ধ	371 নাম : মাজেদা বেগম স্বামীৰ নাম: ছোবাহান আলী ঘৰ নং : ৯৮ বয়স : 34 লিঙ্গ : মহিলা	FCM2131682 ফটো উপলব্ধ	372 নাম : আলা উদ্দিন পিতাৰ নাম: মুনছেৰ আলী ঘৰ নং : ৯৮ বয়স : 33 লিঙ্গ : পুৰুষ	FCM0020654 ফটো উপলব্ধ
373 নাম : মৰ্জিনা বেগম স্বামীৰ নাম: আলাউদ্দিন ঘৰ নং : 98 বয়স : 33 লিঙ্গ : মহিলা	FCM0648907 ফটো উপলব্ধ	374 নাম : ছকমান আলী পিতাৰ নাম: মুনছেৰ আলী ঘৰ নং : ৯৮ বয়স : 32 লিঙ্গ : পুৰুষ	FCM0020653 ফটো উপলব্ধ	375 নাম : বকমান আলী পিতাৰ নাম: মুনছেৰ আলী ঘৰ নং : 98 বয়স : 31 লিঙ্গ : পুৰুষ	FCM0539288 ফটো উপলব্ধ
376 নাম : ছব্বৰদ্দিন পিতাৰ নাম: মনছেৰ আলী ঘৰ নং : 98 বয়স : 30 লিঙ্গ : পুৰুষ	FCM0530162 ফটো উপলব্ধ	377 নাম : নাজিমা খাতুন স্বামীৰ নাম: ছকমান আলী ঘৰ নং : 98 বয়স : 30 লিঙ্গ : মহিলা	FCM0648808 ফটো উপলব্ধ	378 নাম : জয়নাল আলী পিতাৰ নাম: মুনছেৰ আলী ঘৰ নং : 98 বয়স : 28 লিঙ্গ : পুৰুষ	FCM0648881 ফটো উপলব্ধ
379 নাম : আমিনা খাতুন স্বামীৰ নাম: বোকমান আলী ঘৰ নং : 98 বয়স : 28 লিঙ্গ : মহিলা	FCM0675975 ফটো উপলব্ধ	380 নাম : শৰিফা খাতুন স্বামীৰ নাম: ছব্বৰদ্দিন ঘৰ নং : 98 বয়স : 27 লিঙ্গ : মহিলা	FCM0670240 ফটো উপলব্ধ	381 নাম : বমজান আলী পিতাৰ নাম: মুনছেৰ আলী ঘৰ নং : 98 বয়স : 20 লিঙ্গ : পুৰুষ	ECF0372797 ফটো উপলব্ধ
382 নাম : মহৰ আলী পিতাৰ নাম: আ: মুনসী ঘৰ নং : ৯৯ বয়স : 59 লিঙ্গ : পুৰুষ	FCM2131739 ফটো উপলব্ধ	383 নাম : আমেলা খাতুন স্বামীৰ নাম: মহৰ আলী ঘৰ নং : ৯৯ বয়স : 54 লিঙ্গ : মহিলা	FCM2131740 ফটো উপলব্ধ	384 নাম : হাকিমুদ্দিন পিতাৰ নাম: আ: মুনসী ঘৰ নং : ৯৯ বয়স : 54 লিঙ্গ : পুৰুষ	FCM2131751 ফটো উপলব্ধ
385 নাম : জাহানাৰা বেগম স্বামীৰ নাম: হাকিমুদ্দিন ঘৰ নং : ৯৯ বয়স : 50 লিঙ্গ : মহিলা	FCM2131762 ফটো উপলব্ধ	386 নাম : জৰিব আলী পিতাৰ নাম: কছেৰ আলী ঘৰ নং : ১০২ বয়স : 42 লিঙ্গ : পুৰুষ	FCM0235556 ফটো উপলব্ধ	387 নাম : জয়গুন নেছা স্বামীৰ নাম: জৰিব উদ্দিন ঘৰ নং : ১০২ বয়স : 38 লিঙ্গ : মহিলা	FCM0235598 ফটো উপলব্ধ
388 নাম : জয়ান আলী পিতাৰ নাম: জৰিব আলী ঘৰ নং : 102 বয়স : 23 লিঙ্গ : পুৰুষ	FCM1174127 ফটো উপলব্ধ	389 নাম : জয়নাল আদ্দিন পিতাৰ নাম: জৰিব আলী ঘৰ নং : 102 বয়স : 22 লিঙ্গ : পুৰুষ	FCM11719657 ফটো উপলব্ধ	390 নাম : জবান আলী পিতাৰ নাম: জৰিব আলী ঘৰ নং : 102 ক বয়স : 20 লিঙ্গ : পুৰুষ	ECF0185629 ফটো উপলব্ধ



391 নাম : মইনুল হক পিতাৰ নাম: ছামচুল ঘৰ নং : ১০৩ বয়স : 55 লিঙ্গ : পুৰুষ	FCM2131795 ফটো উপলব্ধ	392 নাম : মইফুল নেছা স্বামীৰ নাম: মইনুল হক ঘৰ নং : ১০৩ বয়স : 50 লিঙ্গ : মহিলা	FCM2131808 ফটো উপলব্ধ	393 নাম : শুকৰ আলী পিতাৰ নাম: ছামচুল হক ঘৰ নং : ১০৩ বয়স : 47 লিঙ্গ : পুৰুষ	FCM2131831 ফটো উপলব্ধ
394 নাম : কদভান স্বামীৰ নাম: শুকৰ ঘৰ নং : ১০৩ বয়স : 43 লিঙ্গ : মহিলা	FCM2131842 ফটো উপলব্ধ	395 নাম : বিছা আলী পিতাৰ নাম: ছামচুল হক ঘৰ নং : ১০৩ বয়স : 39 লিঙ্গ : পুৰুষ	FCM2131819 ফটো উপলব্ধ	396 নাম : কমলা বেগম স্বামীৰ নাম: বিছা আলী ঘৰ নং : ১০৩ বয়স : 37 লিঙ্গ : মহিলা	FCM2131820 ফটো উপলব্ধ
397 নাম : খাদিজা খাতুন পিতাৰ নাম: মইনুল হক ঘৰ নং : 103 বয়স : 21 লিঙ্গ : মহিলা	ECF0321851 ফটো উপলব্ধ	398 নাম : হাশিম আলী পিতাৰ নাম: বিছা আলী ঘৰ নং : 103 বয়স : 21 লিঙ্গ : পুৰুষ	ECF0370783 ফটো উপলব্ধ	399 নাম : গোলাপফুল বেওৰা স্বামীৰ নাম: মানিক ঘৰ নং : ১০৪ বয়স : 74 লিঙ্গ : মহিলা	FCM2131853 ফটো উপলব্ধ
400 নাম : হুছেন আলী মাতৃৰ নাম: গোলাপফুল বেওৰা ঘৰ নং : ১০৪ বয়স : 36 লিঙ্গ : পুৰুষ	FCM2131875 ফটো উপলব্ধ	401 নাম : হাছেন আলী পিতাৰ নাম: মানিক আলী ঘৰ নং : ১০৪ বয়স : 34 লিঙ্গ : পুৰুষ	FCM2131864 ফটো উপলব্ধ	402 নাম : হাজেৰা খাতুন স্বামীৰ নাম: তাহেৰ আলী ঘৰ নং : 104ক বয়স : 33 লিঙ্গ : মহিলা	FCM0676692 ফটো উপলব্ধ
403 নাম : বহিমা খাতুন স্বামীৰ নাম: হুছেন আলী ঘৰ নং : ১০৪ বয়স : 32 লিঙ্গ : মহিলা	FCM2131886 ফটো উপলব্ধ	404 নাম : আনোব্বা বেগম স্বামীৰ নাম: হাছেন আলী ঘৰ নং : 104 বয়স : 29 লিঙ্গ : মহিলা	FCM0612374 ফটো উপলব্ধ	405 নাম : জুহুৰা খাতুন স্বামীৰ নাম: তাহেৰ আলী ঘৰ নং : 104 বয়স : 29 লিঙ্গ : মহিলা	FCM0670182 ফটো উপলব্ধ
406 নাম : জাহেৰ আলী পিতাৰ নাম: আবুল হুছেইন ঘৰ নং : 104ক বয়স : 29 লিঙ্গ : পুৰুষ	FCM0677906 ফটো উপলব্ধ	407 নাম : এলিজা খাতুন স্বামীৰ নাম: আব্দুল কালাম ঘৰ নং : ১০৪গ বয়স : 28 লিঙ্গ : মহিলা	FCM0584029 ফটো উপলব্ধ	408 নাম : আছৰুদ্দিন পিতাৰ নাম: আবুল হুছেইন ঘৰ নং : 104ক বয়স : 28 লিঙ্গ : পুৰুষ	FCM0677872 ফটো উপলব্ধ
409 নাম : কদভান নেছা স্বামীৰ নাম: আছৰুদ্দিন ঘৰ নং : 104ক বয়স : 26 লিঙ্গ : মহিলা	FCM0680272 ফটো উপলব্ধ	410 নাম : হাচিনা বেগম পিতাৰ নাম: আব্দুল কালাম ঘৰ নং : 104 খ বয়স : 32 লিঙ্গ : মহিলা	FCM0463547 ফটো উপলব্ধ	411 নাম : মনুৰাৰা বেগম পিতাৰ নাম: আব্দুল কালাম ঘৰ নং : 104 গ বয়স : 35 লিঙ্গ : মহিলা	FCM0557926 ফটো উপলব্ধ
412 নাম : তুষ্ট বেওৰা স্বামীৰ নাম: জানিক ঘৰ নং : ১০৪ক বয়স : 84 লিঙ্গ : মহিলা	FCM2131897 ফটো উপলব্ধ	413 নাম : তাৰাতান স্বামীৰ নাম: আবুল হুছেইন ঘৰ নং : ১০৪ক বয়স : 64 লিঙ্গ : মহিলা	FCM2131911 ফটো উপলব্ধ	414 নাম : আব্দুল কালাম পিতাৰ নাম: নূৰ হুছেন ঘৰ নং : ১০৪গ বয়স : 62 লিঙ্গ : পুৰুষ	FCM0020656 ফটো উপলব্ধ
415 নাম : তাহেৰ আলী পিতাৰ নাম: আবুল হুছেইন ঘৰ নং : ১০৪ক বয়স : 37 লিঙ্গ : পুৰুষ	FCM2131922 ফটো উপলব্ধ	416 নাম : সহৰবান খাতুন স্বামীৰ নাম: বাবুল হুছেইন ঘৰ নং : 111 বয়স : 30 লিঙ্গ : মহিলা	FCM2324978 ফটো উপলব্ধ	417 নাম : হাফিজা খাতুন স্বামীৰ নাম: কলিমুদ্দিন ঘৰ নং : 117 বয়স : 34 লিঙ্গ : মহিলা	FCM0697672 ফটো উপলব্ধ
418 নাম : ফজিৰণ নেছা স্বামীৰ নাম: নূৰ মহম্মদ ঘৰ নং : 128 বয়স : 28 লিঙ্গ : মহিলা	FCM0541029 ফটো উপলব্ধ	419 নাম : সুনত আলি পিতাৰ নাম: মহৰ আলি ঘৰ নং : 155 বয়স : 30 লিঙ্গ : পুৰুষ	ECF0023325 ফটো উপলব্ধ	420 নাম : মুক্তাৰ হুছেইন পিতাৰ নাম: ছাহজাহান আলী ঘৰ নং : 157 বয়স : 28 লিঙ্গ : পুৰুষ	ECF0249177 ফটো উপলব্ধ



# 421 নাম : সুকিতন খাতুন স্বামীৰ নাম: মুক্তাৰ হুছেইন ঘৰ নং : 157 বয়স : 19 লিঙ্গ : মহিলা	ECF0249169 ফটো উপলব্ধ	422 নাম : মজিদা খাতুন স্বামীৰ নাম: শাহা আলি ঘৰ নং : 456 বয়স : 33 লিঙ্গ : মহিলা	FCM0154385 ফটো উপলব্ধ	423 নাম : বহিম আলী পিতাৰ নাম: কিতাপ আলী ঘৰ নং : ঘৰ নং-14 বয়স : 51 লিঙ্গ : পুৰুষ	ECF0292128 ফটো উপলব্ধ
424 নাম : ভবেশ বিশ্বাস পিতাৰ নাম: ভজন বিশ্বাস ঘৰ নং : ঘৰ নং.16 বয়স : 23 লিঙ্গ : পুৰুষ	ECF0333567 ফটো উপলব্ধ	425 নাম : ছানিদুল ইছলাম পিতাৰ নাম: বহিজ উদ্দিন ঘৰ নং : ঘৰ নং.61 বয়স : 21 লিঙ্গ : পুৰুষ	ECF0315234 ফটো উপলব্ধ	426 নাম : মমতা খাতুন স্বামীৰ নাম: ছাদ্দাম হুছেইন ঘৰ নং : ঘৰ নং 66 বয়স : 26 লিঙ্গ : মহিলা	ECF0230813 ফটো উপলব্ধ
427 নাম : নিলামোহন মণ্ডল পিতাৰ নাম: হাৰান মণ্ডল ঘৰ নং : বয়স : 56 লিঙ্গ : পুৰুষ	FCM2129900 ফটো উপলব্ধ	428 নাম : মনজ সৰকাৰ পিতাৰ নাম: নৰেন সৰকাৰ ঘৰ নং : বয়স : 30 লিঙ্গ : পুৰুষ	FCM0464008 ফটো উপলব্ধ	429 নাম : সাহিদা খাতুন স্বামীৰ নাম: আইনাল আলী ঘৰ নং : খণ্ড নং 303 ঘৰ নং 70 বয়স : 27 লিঙ্গ : মহিলা	ECF0180232 ফটো উপলব্ধ



430	FCM2131966	নাম : আছিয়া খাতুন স্বামীৰ নাম: আব্দুল ছামাদ ঘৰ নং : 1 বয়স : 74 লিঙ্গ : মহিলা	ফটো উপলব্ধ	431	FCM2131977	নাম : আচৰুদ্দিন পিতাৰ নাম: আব্দুল ছামাদ ঘৰ নং : 1 বয়স : 41 লিঙ্গ : পুৰুষ	ফটো উপলব্ধ	432	FCM2131988	নাম : সাহিদা বেগম স্বামীৰ নাম: আচৰুদ্দিন ঘৰ নং : 1 বয়স : 37 লিঙ্গ : মহিলা	ফটো উপলব্ধ
433	FCM0020657	নাম : জায়েদা খাতুন মাতৃৰ নাম: আব্দুল ছামাদ ঘৰ নং : 1 বয়স : 30 লিঙ্গ : মহিলা	ফটো উপলব্ধ	434	FCM2132005	নাম : বেজীয়া খাতুন স্বামীৰ নাম: ছাকাত ঘৰ নং : 2 বয়স : 57 লিঙ্গ : মহিলা	ফটো উপলব্ধ	435	FCM2132049	নাম : জিয়াবুল হক পিতাৰ নাম: ফজল হক ঘৰ নং : 2 বয়স : 41 লিঙ্গ : পুৰুষ	ফটো উপলব্ধ
436	FCM2132050	নাম : ফৰিদা খাতুন স্বামীৰ নাম: জিয়াবুল হক ঘৰ নং : 2 বয়স : 35 লিঙ্গ : মহিলা	ফটো উপলব্ধ	437	FCM0020658	নাম : ইয়াৰ হুছেইন পিতাৰ নাম: ছাকাত আলী ঘৰ নং : 2 বয়স : 30 লিঙ্গ : পুৰুষ	ফটো উপলব্ধ	438	FCM0072157	নাম : ইয়াকুব আলি পিতাৰ নাম: ছাকাত আলী ঘৰ নং : 2 বয়স : 30 লিঙ্গ : পুৰুষ	ফটো উপলব্ধ
439	FCM0072447	নাম : ছালেহা বেগম স্বামীৰ নাম: ইয়াৰ হুছেইন ঘৰ নং : 2 বয়স : 27 লিঙ্গ : মহিলা	ফটো উপলব্ধ	# 440	FCM0277806	নাম : ইয়াছিন আলি পিতাৰ নাম: ছাকাত আলি ঘৰ নং : 2 বয়স : 28 লিঙ্গ : পুৰুষ	ফটো উপলব্ধ	441	FCM2312528	নাম : বেহেনা খাতুন স্বামীৰ নাম: ইয়াছিন আলী ঘৰ নং : 02 বয়স : 25 লিঙ্গ : মহিলা	ফটো উপলব্ধ
442	FCM2312262	নাম : নব্বিন খাতুন স্বামীৰ নাম: ইয়াকুব আলী ঘৰ নং : 2 বয়স : 21 লিঙ্গ : মহিলা	ফটো উপলব্ধ	443	ECF0191734	নাম : নব্বুল ইছলাম পিতাৰ নাম: ছামাত আলী ঘৰ নং : 2 ক বয়স : 27 লিঙ্গ : পুৰুষ	ফটো উপলব্ধ	444	FCM2132072	নাম : আয়েছা খাতুন স্বামীৰ নাম: আফজুদ্দিন ঘৰ নং : 3 বয়স : 73 লিঙ্গ : মহিলা	ফটো উপলব্ধ
445	FCM2132107	নাম : ছুফিয়া খাতুন স্বামীৰ নাম: আশান আলী ঘৰ নং : 3 বয়স : 51 লিঙ্গ : মহিলা	ফটো উপলব্ধ	446	FCM2132118	নাম : বহুল আমিন পিতাৰ নাম: আফাজুদ্দিন আলী ঘৰ নং : 3 বয়স : 43 লিঙ্গ : পুৰুষ	ফটো উপলব্ধ	447	FCM2132129	নাম : জবেদা খাতুন স্বামীৰ নাম: বহুল আমিন ঘৰ নং : 3 বয়স : 41 লিঙ্গ : মহিলা	ফটো উপলব্ধ
448	FCM2132130	নাম : পান্নেছ আলী পিতাৰ নাম: আফাজুদ্দিন ঘৰ নং : 3 বয়স : 39 লিঙ্গ : পুৰুষ	ফটো উপলব্ধ	449	FCM2132061	নাম : ইনাছ আলী পিতাৰ নাম: এফাজ উদ্দীন ঘৰ নং : 3 বয়স : 36 লিঙ্গ : পুৰুষ	ফটো উপলব্ধ	450	FCM2132141	নাম : বাছি খাতুন স্বামীৰ নাম: পান্নেছ আলী ঘৰ নং : 3 বয়স : 32 লিঙ্গ : মহিলা	ফটো উপলব্ধ
451	FCM0305599	নাম : আজগৰ আলী পিতাৰ নাম: আফাজ উদ্দিন ঘৰ নং : 3 বয়স : 31 লিঙ্গ : পুৰুষ	ফটো উপলব্ধ	452	FCM0306068	নাম : আয়ুব আলী পিতাৰ নাম: আফাজ উদ্দিন ঘৰ নং : 3 বয়স : 26 লিঙ্গ : পুৰুষ	ফটো উপলব্ধ	453	ECF0109835	নাম : জাবেদ আলী পিতাৰ নাম: বহুল আমিন ঘৰ নং : 03 বয়স : 23 লিঙ্গ : পুৰুষ	ফটো উপলব্ধ
454	FCM2132174	নাম : আহ্বাজ আলী পিতাৰ নাম: মানিক সেখ ঘৰ নং : 8 বয়স : 69 লিঙ্গ : পুৰুষ	ফটো উপলব্ধ	455	FCM2132185	নাম : বহিমা খাতুন স্বামীৰ নাম: আহ্বাজ আলী ঘৰ নং : 8 বয়স : 64 লিঙ্গ : মহিলা	ফটো উপলব্ধ	456	FCM2132196	নাম : বহিম বাদশা পিতাৰ নাম: আহ্বাজ আলী ঘৰ নং : 8 বয়স : 36 লিঙ্গ : পুৰুষ	ফটো উপলব্ধ
457	FCM2132209	নাম : ফৰিজল হক পিতাৰ নাম: আহ্বাজ আলী ঘৰ নং : 8 বয়স : 34 লিঙ্গ : পুৰুষ	ফটো উপলব্ধ	458	FCM2132152	নাম : বাজেদা খাতুন স্বামীৰ নাম: বহিম বাদশা ঘৰ নং : 8 বয়স : 33 লিঙ্গ : মহিলা	ফটো উপলব্ধ	459	FCM2132163	নাম : কাশেম আলী পিতাৰ নাম: আহ্বাজ আলী ঘৰ নং : 8 বয়স : 31 লিঙ্গ : পুৰুষ	ফটো উপলব্ধ



460	FCM0619825	ফটো উপলব্ধ	461	FCM2313658	ফটো উপলব্ধ	462	FCM1750330	ফটো উপলব্ধ
নাম : বাবুৰ আলী পিতাৰ নাম: আহাজ আলী ঘৰ নং : 4 বয়স : 31 লিঙ্গ : পুৰুষ			নাম : আশা খাতুন স্বামীৰ নাম: বাবুৰ আলী ঘৰ নং : 4 বয়স : 31 লিঙ্গ : মহিলা			নাম : শহিতন নেছা স্বামীৰ নাম: কাশেম আলী ঘৰ নং : 4 বয়স : 28 লিঙ্গ : মহিলা		
463	FCM1750520	ফটো উপলব্ধ	464	FCM2132210	ফটো উপলব্ধ	465	FCM2132287	ফটো উপলব্ধ
নাম : হুনাফা খাতুন স্বামীৰ নাম: ফৰিছুল হক ঘৰ নং : 4 বয়স : 28 লিঙ্গ : মহিলা			নাম : ময়জান নেচা স্বামীৰ নাম: সমতুল্লা ঘৰ নং : 5 বয়স : 79 লিঙ্গ : মহিলা			নাম : আজিজুল হক পিতাৰ নাম: হজৰত ঘৰ নং : 9 বয়স : 64 লিঙ্গ : পুৰুষ		
466	FCM2132298	ফটো উপলব্ধ	467	FCM2132301	ফটো উপলব্ধ	468	FCM0584359	ফটো উপলব্ধ
নাম : শনা ভান স্বামীৰ নাম: আজিজুল হক ঘৰ নং : 9 বয়স : 59 লিঙ্গ : মহিলা			নাম : মইনুদ্দিন পিতাৰ নাম: আজিজুল হক ঘৰ নং : 9 বয়স : 38 লিঙ্গ : পুৰুষ			নাম : মনোৱাৰা খাতুন স্বামীৰ নাম: মইনুদ্দিন ঘৰ নং : 9 বয়স : 30 লিঙ্গ : মহিলা		
469	FCM1227891	ফটো উপলব্ধ	470	FCM2132334	ফটো উপলব্ধ	471	FCM2132367	ফটো উপলব্ধ
নাম : জয়নদ্দিন পিতাৰ নাম: আজিজুল হক ঘৰ নং : 7 ক বয়স : 25 লিঙ্গ : পুৰুষ			নাম : মৰিয়ম স্বামীৰ নাম: শাহাদ আলী ঘৰ নং : 9 বয়স : 60 লিঙ্গ : মহিলা			নাম : শ্বহীদ আলী পিতাৰ নাম: হজৰত ঘৰ নং : 10 বয়স : 64 লিঙ্গ : পুৰুষ		
472	FCM2132378	ফটো উপলব্ধ	473	FCM0625376	ফটো উপলব্ধ	474	FCM1513225	ফটো উপলব্ধ
নাম : হাওৱা খাতুন স্বামীৰ নাম: শ্বহীদ আলী ঘৰ নং : 10 বয়স : 54 লিঙ্গ : মহিলা			নাম : হাসমত আলী পিতাৰ নাম: ছফেৰ আলী ঘৰ নং : 10 বয়স : 32 লিঙ্গ : পুৰুষ			নাম : সণীৱাৰা খাতুন স্বামীৰ নাম: হাসমত আলী ঘৰ নং : 10 বয়স : 31 লিঙ্গ : মহিলা		
475	FCM0631432	ফটো উপলব্ধ	476	FCM0559492	ফটো উপলব্ধ	477	FCM2132389	ফটো উপলব্ধ
নাম : নসাদ আলী পিতাৰ নাম: ছফেৰ আলী ঘৰ নং : 10 বয়স : 29 লিঙ্গ : পুৰুষ			নাম : মেহেনাৰা খাতুন স্বামীৰ নাম: আজাদ আলী ঘৰ নং : 10 ক বয়স : 31 লিঙ্গ : মহিলা			নাম : ছফেৰ আলী পিতাৰ নাম: হজৰত আলী ঘৰ নং : 10 ক বয়স : 89 লিঙ্গ : পুৰুষ		
478	FCM2132390	ফটো উপলব্ধ	479	FCM2132403	ফটো উপলব্ধ	480	FCM2132414	ফটো উপলব্ধ
নাম : আজিৰন নেছা স্বামীৰ নাম: ছফেৰ আলী ঘৰ নং : 10 ক বয়স : 74 লিঙ্গ : মহিলা			নাম : আজিবৰ আলী পিতাৰ নাম: ছফেৰ আলী ঘৰ নং : 10 ক বয়স : 44 লিঙ্গ : পুৰুষ			নাম : সাজেদা বেগম স্বামীৰ নাম: আজিবৰ আলী ঘৰ নং : 10 ক বয়স : 39 লিঙ্গ : মহিলা		
481	FCM2132425	ফটো উপলব্ধ	482	FCM2132436	ফটো উপলব্ধ	483	FCM2132447	ফটো উপলব্ধ
নাম : আজাদ আলী পিতাৰ নাম: ছফেৰ আলী ঘৰ নং : 10 ক বয়স : 33 লিঙ্গ : পুৰুষ			নাম : লোকমান হুছেইন পিতাৰ নাম: হজৰত ঘৰ নং : 11 বয়স : 59 লিঙ্গ : পুৰুষ			নাম : মৰজিনা খাতুন স্বামীৰ নাম: লোকমান হুছেইন ঘৰ নং : 11 বয়স : 54 লিঙ্গ : মহিলা		
484	FCM2132458	ফটো উপলব্ধ	485	FCM0583914	ফটো উপলব্ধ	486	FCM2328532	ফটো উপলব্ধ
নাম : কৰিমন নেচা স্বামীৰ নাম: লোকমান হুছেইন ঘৰ নং : 11 বয়স : 47 লিঙ্গ : মহিলা			নাম : ছমিৰণ নেছা স্বামীৰ নাম: হাছেন আলী ঘৰ নং : 11 গ বয়স : 30 লিঙ্গ : মহিলা			নাম : আছমা খাতুন পিতাৰ নাম: আজিবৰ আলী ঘৰ নং : 11 বয়স : 21 লিঙ্গ : মহিলা		
# 487	ECF0245787	ফটো উপলব্ধ	488	FCM0564583	ফটো উপলব্ধ	489	FCM2132527	ফটো উপলব্ধ
নাম : আকতাৰা বেগম স্বামীৰ নাম: মফিজ আলী ঘৰ নং : 11 গ বয়স : 19 লিঙ্গ : মহিলা			নাম : মফিজ আলী পিতাৰ নাম: লোকমান হুছেইন ঘৰ নং : 11 গ বয়স : 26 লিঙ্গ : পুৰুষ			নাম : জমিলা খাতুন স্বামীৰ নাম: আচৰুদ্দিন ঘৰ নং : 11 খ বয়স : 79 লিঙ্গ : মহিলা		



490 নাম : পৰান আলী পিতাৰ নাম: মহম্মদ আলী ঘৰ নং : ১১খ বয়স : 64 লিঙ্গ : পুৰুষ	FCM2132505 ফটো উপলব্ধ	491 নাম : নূৰ হুছেইন পিতাৰ নাম: আচবুদ্দিন ঘৰ নং : ১১খ বয়স : 53 লিঙ্গ : পুৰুষ	FCM2132538 ফটো উপলব্ধ	492 নাম : শুকিতন নেছা স্বামীৰ নাম: নূৰ হুছেইন ঘৰ নং : ১১গ বয়স : 50 লিঙ্গ : মহিলা	FCM2132549 ফটো উপলব্ধ
493 নাম : আয়েশা খাতুন স্বামীৰ নাম: নূৰউদ্দিন ঘৰ নং : ১১গ বয়স : 40 লিঙ্গ : মহিলা	FCM2132572 ফটো উপলব্ধ	494 নাম : ছাহেব আলী পিতাৰ নাম: সাগৰ আলী ঘৰ নং : ১১ক বয়স : 36 লিঙ্গ : পুৰুষ	FCM2132481 ফটো উপলব্ধ	495 নাম : নূৰ মহম্মদ পিতাৰ নাম: আচবুদ্দিন ঘৰ নং : ১১গ বয়স : 36 লিঙ্গ : পুৰুষ	FCM2132550 ফটো উপলব্ধ
496 নাম : নূৰউদ্দিন পিতাৰ নাম: আচবুদ্দিন ঘৰ নং : ১১গ বয়স : 35 লিঙ্গ : পুৰুষ	FCM2132561 ফটো উপলব্ধ	497 নাম : হামিদা খাতুন স্বামীৰ নাম: ছাহেব আলী ঘৰ নং : ১১ক বয়স : 31 লিঙ্গ : মহিলা	FCM2132492 ফটো উপলব্ধ	498 নাম : জিল হুছেইন পিতাৰ নাম: তমেজ ঘৰ নং : ১১ বয়স : 69 লিঙ্গ : পুৰুষ	FCM2132629 ফটো উপলব্ধ
499 নাম : আন্বা খাতুন স্বামীৰ নাম: জিল হুছেইন ঘৰ নং : ১১ বয়স : 64 লিঙ্গ : মহিলা	FCM2132630 ফটো উপলব্ধ	500 নাম : আলেকজান নেছা স্বামীৰ নাম: জিল হুছেইন ঘৰ নং : ১১ বয়স : 61 লিঙ্গ : মহিলা	FCM2132641 ফটো উপলব্ধ	501 নাম : আকবৰ আলী পিতাৰ নাম: জিল হুছেইন ঘৰ নং : ১১ বয়স : 39 লিঙ্গ : পুৰুষ	FCM2132652 ফটো উপলব্ধ
502 নাম : আৰফান আলী পিতাৰ নাম: জিল হুছেইন ঘৰ নং : ১১ বয়স : 38 লিঙ্গ : পুৰুষ	FCM2132594 ফটো উপলব্ধ	503 নাম : মিনাৰা খাতুন স্বামীৰ নাম: আকবৰ আলী ঘৰ নং : ১১ বয়স : 37 লিঙ্গ : মহিলা	FCM2132663 ফটো উপলব্ধ	504 নাম : ছালেহা খাতুন স্বামীৰ নাম: আৰফান আলী ঘৰ নং : ১১ বয়স : 35 লিঙ্গ : মহিলা	FCM2132583 ফটো উপলব্ধ
505 নাম : আইনাল আলী পিতাৰ নাম: জিল হুছেইন ঘৰ নং : ১১ বয়স : 35 লিঙ্গ : পুৰুষ	FCM2132618 ফটো উপলব্ধ	506 নাম : মইফল নেছা স্বামীৰ নাম: আইনাল আলী ঘৰ নং : ১১ বয়স : 33 লিঙ্গ : মহিলা	FCM2132607 ফটো উপলব্ধ	507 নাম : হাছেন আলী পিতাৰ নাম: জিল হুছেইন ঘৰ নং : ১১ বয়স : 28 লিঙ্গ : পুৰুষ	FCM0584540 ফটো উপলব্ধ
508 নাম : সৰ্ব্য ভান স্বামীৰ নাম: ফজৰ আলী ঘৰ নং : ১১ বয়স : 28 লিঙ্গ : মহিলা	FCM0584474 ফটো উপলব্ধ	509 নাম : ফজৰ আলী পিতাৰ নাম: জিল হুছেইন ঘৰ নং : ১১ বয়স : 26 লিঙ্গ : পুৰুষ	FCM0583781 ফটো উপলব্ধ	510 নাম : হুছেইন আলী পিতাৰ নাম: জিল হুছেইন ঘৰ নং : ১১ বয়স : 26 লিঙ্গ : পুৰুষ	FCM0584284 ফটো উপলব্ধ
511 নাম : বমজান আলী পিতাৰ নাম: আকাছ আলী ঘৰ নং : 15 বয়স : 28 লিঙ্গ : পুৰুষ	FCM1881556 ফটো উপলব্ধ	512 নাম : জবেদা বেগম স্বামীৰ নাম: চিদ্দিক আলী ঘৰ নং : 23 বয়স : 31 লিঙ্গ : মহিলা	FCM0463703 ফটো উপলব্ধ	513 নাম : ৰাবিয়া খাতুন স্বামীৰ নাম: জয়ান আলী ঘৰ নং : 47 বয়স : 35 লিঙ্গ : মহিলা	FCM0678425 ফটো উপলব্ধ
514 নাম : চাইনা খাতুন পিতাৰ নাম: আলী হুছেইন ঘৰ নং : 51 বয়স : 32 লিঙ্গ : মহিলা	FCM1533462 ফটো উপলব্ধ	515 নাম : হাফিজা খাতুন পিতাৰ নাম: ছহিদ আলী ঘৰ নং : 67 বয়স : 35 লিঙ্গ : মহিলা	FCM2317790 ফটো উপলব্ধ	516 নাম : আহাম্মদ আলী পিতাৰ নাম: ছহিদ আলী ঘৰ নং : 67 বয়স : 28 লিঙ্গ : পুৰুষ	FCM2317907 ফটো উপলব্ধ
517 নাম : ইছিতান নেছা স্বামীৰ নাম: হানিফ আলী ঘৰ নং : 67 বয়স : 25 লিঙ্গ : মহিলা	FCM2317782 ফটো উপলব্ধ	518 নাম : মহম্মদ আলী পিতাৰ নাম: ছহিদ আলী ঘৰ নং : 67 বয়স : 24 লিঙ্গ : পুৰুষ	FCM2317923 ফটো উপলব্ধ	519 নাম : নূৰ মহম্মদ পিতাৰ নাম: ছহিদ আলী ঘৰ নং : 67 বয়স : 23 লিঙ্গ : পুৰুষ	FCM2317915 ফটো উপলব্ধ



520	FCM1753201
নাম : শাহিদা খাতুন স্বামীৰ নাম : আচৰুদ্দিন ঘৰ নং : 95 বয়স : 30 লিঙ্গ : মহিলা	ফটো উপলব্ধ

521	FCM0668897
নাম : তহিৰন নেছা স্বামীৰ নাম : তৈয়াবৰ বহমান ঘৰ নং : 284 বয়স : 28 লিঙ্গ : মহিলা	ফটো উপলব্ধ

522	ECF0267831
নাম : জাহানাৰা বেগম স্বামীৰ নাম : নশ্বাদ আলী ঘৰ নং : ঘৰ 10 বয়স : 25 লিঙ্গ : মহিলা	ফটো উপলব্ধ



523 নাম : জমিৰ আলী পিতাৰ নাম: আছৰুদ্দিন ঘৰ নং : 2 বয়স : 69 লিঙ্গ : পুৰুষ	FCM2132685 ফটো উপলব্ধ	524 নাম : বাছাতন নেচা স্বামীৰ নাম: জমিৰ আলী ঘৰ নং : 2 বয়স : 64 লিঙ্গ : মহিলা	FCM2132696 ফটো উপলব্ধ	525 নাম : বাবৰ আলি পিতাৰ নাম: জমিৰ আলি ঘৰ নং : 2 বয়স : 27 লিঙ্গ : পুৰুষ	FCM0072397 ফটো উপলব্ধ
526 নাম : ফাতেমা বেগম স্বামীৰ নাম: হজৰত আলী ঘৰ নং : 3 বয়স : 33 লিঙ্গ : মহিলা	FCM0615864 ফটো উপলব্ধ	527 নাম : হজৰত আলী পিতাৰ নাম: নেচৰ আলী ঘৰ নং : 3 বয়স : 29 লিঙ্গ : পুৰুষ	FCM0435917 ফটো উপলব্ধ	D 528 নাম : গাজি বহমান পিতাৰ নাম: হানিফ উদ্দিন ঘৰ নং : 8 বয়স : 54 লিঙ্গ : পুৰুষ	FCM2132710 ফটো উপলব্ধ
529 নাম : গাজী বহমান পিতাৰ নাম: হানিফ উদ্দিন ঘৰ নং : 4 বয়স : 53 লিঙ্গ : পুৰুষ	FCM0139816 ফটো উপলব্ধ	530 নাম : আছিয়া বেগম স্বামীৰ নাম: গাজি বহমান ঘৰ নং : 8 বয়স : 49 লিঙ্গ : মহিলা	FCM2132721 ফটো উপলব্ধ	531 নাম : ছকিনা বেগম স্বামীৰ নাম: ছামুচুল হক ঘৰ নং : 8 বয়স : 30 লিঙ্গ : মহিলা	FCM0020660 ফটো উপলব্ধ
532 নাম : আব্দুল হামেদ পিতাৰ নাম: গাজী বহমান ঘৰ নং : 8 বয়স : 28 লিঙ্গ : পুৰুষ	FCM0583765 ফটো উপলব্ধ	533 নাম : ছহিদুল ইছলাম পিতাৰ নাম: গাজী বহমান ঘৰ নং : 4 বয়স : 26 লিঙ্গ : পুৰুষ	FCM0464271 ফটো উপলব্ধ	534 নাম : ছফিকুল ইছলাম পিতাৰ নাম: গাজী বহমান ঘৰ নং : 4 বয়স : 20 লিঙ্গ : পুৰুষ	ECF0079277 ফটো উপলব্ধ
535 নাম : ওমৰ আলী পিতাৰ নাম: হানিফ উদ্দিন ঘৰ নং : 4 ক বয়স : 31 লিঙ্গ : পুৰুষ	FCM0464388 ফটো উপলব্ধ	536 নাম : চাজেদা বেগম স্বামীৰ নাম: ওমৰ আলী ঘৰ নং : 4 ক বয়স : 29 লিঙ্গ : মহিলা	FCM1886530 ফটো উপলব্ধ	537 নাম : কাদেৰ আলী পিতাৰ নাম: হানিফ উদ্দিন ঘৰ নং : 4 ক বয়স : 25 লিঙ্গ : পুৰুষ	FCM1886845 ফটো উপলব্ধ
538 নাম : বহিমা খাতুন স্বামীৰ নাম: হানিফ উদ্দিন ঘৰ নং : 8 ক বয়স : 74 লিঙ্গ : মহিলা	FCM2132732 ফটো উপলব্ধ	539 নাম : ছামুচুল হক পিতাৰ নাম: হানিফ উদ্দিন ঘৰ নং : 8 ক বয়স : 37 লিঙ্গ : পুৰুষ	FCM2132743 ফটো উপলব্ধ	540 নাম : জেহেবুল ইছলাম পিতাৰ নাম: আছৰুদ্দিন ঘৰ নং : 5 বয়স : 54 লিঙ্গ : পুৰুষ	FCM2132754 ফটো উপলব্ধ
541 নাম : নব্বিৰন নেছা স্বামীৰ নাম: জেহেবুল ইছলাম ঘৰ নং : 5 বয়স : 44 লিঙ্গ : মহিলা	FCM2132765 ফটো উপলব্ধ	D 542 নাম : জহুৰা খাতুন স্বামীৰ নাম: লোকিমুদ্দিন ঘৰ নং : 6 বয়স : 79 লিঙ্গ : মহিলা	FCM2132776 ফটো উপলব্ধ	D 543 নাম : মফিজ উদ্দিন পিতাৰ নাম: লোকিমুদ্দিন ঘৰ নং : 6 বয়স : 59 লিঙ্গ : পুৰুষ	FCM2132787 ফটো উপলব্ধ
544 নাম : তামশি খাতুন স্বামীৰ নাম: আব্দুল বহমান ঘৰ নং : 9 বয়স : 74 লিঙ্গ : মহিলা	FCM2132856 ফটো উপলব্ধ	545 নাম : বেহেনা বেগম স্বামীৰ নাম: আবুতালেব ঘৰ নং : 9 বয়স : 49 লিঙ্গ : মহিলা	FCM2132878 ফটো উপলব্ধ	546 নাম : একাবৰ আলী পিতাৰ নাম: আব্দুল বহমান ঘৰ নং : 9 বয়স : 39 লিঙ্গ : পুৰুষ	FCM2132867 ফটো উপলব্ধ
547 নাম : হাছিনা ভানু স্বামীৰ নাম: জবান আলী ঘৰ নং : 11 বয়স : 30 লিঙ্গ : মহিলা	FCM1822352 ফটো উপলব্ধ	548 নাম : ছফিয়া খাতুন স্বামীৰ নাম: সাহেব আলী ঘৰ নং : 13 বয়স : 36 লিঙ্গ : মহিলা	FCM0463398 ফটো উপলব্ধ	549 নাম : ছাবজান বেগম পিতাৰ নাম: সাহেব আলী ঘৰ নং : 13 বয়স : 31 লিঙ্গ : মহিলা	FCM0463489 ফটো উপলব্ধ
550 নাম : কিতাব আলী পিতাৰ নাম: সাহেব আলী ঘৰ নং : 13 বয়স : 27 লিঙ্গ : পুৰুষ	FCM0463471 ফটো উপলব্ধ	D 551 নাম : তাৰাতান স্বামীৰ নাম: কিতাব আলী ঘৰ নং : 18 বয়স : 79 লিঙ্গ : মহিলা	FCM2132947 ফটো উপলব্ধ	552 নাম : কৰিম আলী পিতাৰ নাম: কিতাব আলী ঘৰ নং : 18 বয়স : 54 লিঙ্গ : পুৰুষ	FCM2132958 ফটো উপলব্ধ



553 নাম : বোলাহী খাতুন স্বামীৰ নাম : কৰিম আলী ঘৰ নং : 18 বয়স : 47 লিঙ্গ : মহিলা	FCM2132969 ফটো উপলব্ধ	554 নাম : মাজেদা খাতুন স্বামীৰ নাম : বহিম আলি ঘৰ নং : 18 বয়স : 44 লিঙ্গ : মহিলা	FCM2132992 ফটো উপলব্ধ	555 নাম : বিমলা খাতুন পিতাৰ নাম : কিতাব আলী ঘৰ নং : 14 বয়স : 30 লিঙ্গ : মহিলা	FCM0688960 ফটো উপলব্ধ
556 নাম : মাজম আলী পিতাৰ নাম : বহিম আলী ঘৰ নং : 14 বয়স : 25 লিঙ্গ : পুৰুষ	FCM0422774 ফটো উপলব্ধ	557 নাম : ময়ূৰজান নেছা স্বামীৰ নাম : আক্কাছ আলী ঘৰ নং : 15 বয়স : 70 লিঙ্গ : মহিলা	FCM2133019 ফটো উপলব্ধ	558 নাম : আব্দুল মতালেব পিতাৰ নাম : আক্কাছ আলী ঘৰ নং : 15 বয়স : 47 লিঙ্গ : পুৰুষ	FCM2133020 ফটো উপলব্ধ
559 নাম : ছামিৰণ নেচা স্বামীৰ নাম : আব্দুল মতালেব ঘৰ নং : 15 বয়স : 40 লিঙ্গ : মহিলা	FCM2133031 ফটো উপলব্ধ	560 নাম : মাইনুদ্দিন পিতাৰ নাম : আক্কাছ আলী ঘৰ নং : 15 বয়স : 36 লিঙ্গ : পুৰুষ	FCM2133042 ফটো উপলব্ধ	561 নাম : জয়নুদ্দিন পিতাৰ নাম : আক্কাছ আলী ঘৰ নং : 15 বয়স : 33 লিঙ্গ : পুৰুষ	FCM2133053 ফটো উপলব্ধ
562 নাম : কুলচম নেছা স্বামীৰ নাম : মাইনুদ্দিন ঘৰ নং : 15 বয়স : 33 লিঙ্গ : মহিলা	FCM2133064 ফটো উপলব্ধ	563 নাম : ছাজেদা খাতুন স্বামীৰ নাম : জয়নুদ্দিন ঘৰ নং : 15 বয়স : 30 লিঙ্গ : মহিলা	ECF0210559 ফটো উপলব্ধ	564 নাম : আনাৰ আলী পিতাৰ নাম : আফচাৰ আলী ঘৰ নং : 15 বয়স : 47 লিঙ্গ : পুৰুষ	FCM2133133 ফটো উপলব্ধ
565 নাম : নৰিজা খাতুন স্বামীৰ নাম : আনাৰ আলী ঘৰ নং : 18 বয়স : 28 লিঙ্গ : মহিলা	ECF0131839 ফটো উপলব্ধ	566 নাম : জহুৰা খাতুন স্বামীৰ নাম : মহম্মদ আলি ঘৰ নং : 18 বয়স : 54 লিঙ্গ : মহিলা	FCM2133177 ফটো উপলব্ধ	567 নাম : জয়নাল আব্দিন পিতাৰ নাম : মহম্মদ আলি ঘৰ নং : 18 বয়স : 37 লিঙ্গ : পুৰুষ	FCM2133188 ফটো উপলব্ধ
568 নাম : জালাল উদ্দিন পিতাৰ নাম : মহম্মদ আলি ঘৰ নং : 18 বয়স : 29 লিঙ্গ : পুৰুষ	FCM0061986 ফটো উপলব্ধ	569 নাম : চান মিঞা পিতাৰ নাম : মহম্মদ আলী ঘৰ নং : 18 বয়স : 26 লিঙ্গ : পুৰুষ	FCM0610212 ফটো উপলব্ধ	570 নাম : ফজল হক পিতাৰ নাম : মহম্মদ আলী ঘৰ নং : 18 বয়স : 22 লিঙ্গ : পুৰুষ	ECF0010694 ফটো উপলব্ধ
571 নাম : ছানোৱাৰা খাতুন স্বামীৰ নাম : চান মিয়া ঘৰ নং : 18 বয়স : 22 লিঙ্গ : মহিলা	ECF0010702 ফটো উপলব্ধ	572 নাম : আব্দুল হালিম পিতাৰ নাম : আফচাৰ আলি ঘৰ নং : 18 বয়স : 54 লিঙ্গ : পুৰুষ	FCM2133213 ফটো উপলব্ধ	573 নাম : বুকিয়া বেগম স্বামীৰ নাম : আব্দুল হালিম ঘৰ নং : 18 বয়স : 49 লিঙ্গ : মহিলা	FCM2133155 ফটো উপলব্ধ
574 নাম : বস্তম আলী পিতাৰ নাম : আব্দুল হালিম ঘৰ নং : 18 বয়স : 28 লিঙ্গ : পুৰুষ	FCM0680405 ফটো উপলব্ধ	575 নাম : ইব্রাহিম আলী পিতাৰ নাম : আব্দুল হালিম ঘৰ নং : 18 বয়স : 22 লিঙ্গ : পুৰুষ	ECF0216911 ফটো উপলব্ধ	576 নাম : আছমা খাতুন স্বামীৰ নাম : জয়নাল আব্দিন ঘৰ নং : 18 বয়স : 33 লিঙ্গ : মহিলা	FCM2133199 ফটো উপলব্ধ
577 নাম : আইনাল হক পিতাৰ নাম : মহম্মদ আলী ঘৰ নং : 18 বয়স : 33 লিঙ্গ : পুৰুষ	FCM2133202 ফটো উপলব্ধ	578 নাম : ইমান আলী পিতাৰ নাম : আজিমুদ্দিন ঘৰ নং : 20 বয়স : 90 লিঙ্গ : পুৰুষ	FCM2133224 ফটো উপলব্ধ	579 নাম : আইমনা খাতুন স্বামীৰ নাম : ইমান আলী ঘৰ নং : 20 বয়স : 76 লিঙ্গ : মহিলা	FCM2133235 ফটো উপলব্ধ
580 নাম : আমিৰ আলী পিতাৰ নাম : ইমান আলী ঘৰ নং : 20 বয়স : 42 লিঙ্গ : পুৰুষ	FCM2133268 ফটো উপলব্ধ	581 নাম : ছাহেৰা খাতুন স্বামীৰ নাম : আমিৰ আলী ঘৰ নং : 20 বয়স : 39 লিঙ্গ : মহিলা	FCM2133279 ফটো উপলব্ধ	582 নাম : হাছেন আলী পিতাৰ নাম : ইশাৰ আলী ঘৰ নং : 21 বয়স : 51 লিঙ্গ : পুৰুষ	FCM2133291 ফটো উপলব্ধ



583 নাম : হালেমা খাতুন স্বামীৰ নাম: হাছেন আলী ঘৰ নং : ২১ বয়স : 49 লিঙ্গ : মহিলা	FCM2133304 ফটো উপলব্ধ	584 নাম : মনছেৰ আলী পিতাৰ নাম: বছিৰ উদ্দিন ঘৰ নং : ২৩ বয়স : 69 লিঙ্গ : পুৰুষ	FCM2133337 ফটো উপলব্ধ	585 নাম : কুলছম নেচা স্বামীৰ নাম: মনছেৰ আলী ঘৰ নং : ২৩ বয়স : 64 লিঙ্গ : মহিলা	FCM2133348 ফটো উপলব্ধ
586 নাম : ইদ্রিছ আলী পিতাৰ নাম: মনছেৰ আলী ঘৰ নং : ২৩ বয়স : 48 লিঙ্গ : পুৰুষ	FCM0583641 ফটো উপলব্ধ	587 নাম : ছিদ্দিক আলী পিতাৰ নাম: মনছেৰ আলী ঘৰ নং : 23 বয়স : 41 লিঙ্গ : পুৰুষ	FCM0531046 ফটো উপলব্ধ	588 নাম : কদ ভান স্বামীৰ নাম: মনছেৰ আলী ঘৰ নং : ২৩ বয়স : 39 লিঙ্গ : মহিলা	FCM0583633 ফটো উপলব্ধ
589 নাম : হাবিজা খাতুন স্বামীৰ নাম: ইদ্রিছ আলী ঘৰ নং : ২৩ বয়স : 38 লিঙ্গ : মহিলা	FCM0583674 ফটো উপলব্ধ	590 নাম : আব্দুল বাৰিক পিতাৰ নাম: মনছেৰ আলী ঘৰ নং : 23 বয়স : 29 লিঙ্গ : পুৰুষ	FCM0424960 ফটো উপলব্ধ	591 নাম : ছাকাত আলী পিতাৰ নাম: মনছেৰ আলী ঘৰ নং : 23 বয়স : 26 লিঙ্গ : পুৰুষ	ECF0104497 ফটো উপলব্ধ
592 নাম : ছানোৱাৰা খাতুন স্বামীৰ নাম: ছাকাত আলী ঘৰ নং : 23 বয়স : 26 লিঙ্গ : মহিলা	ECF0104562 ফটো উপলব্ধ	593 নাম : হাফিজ উদ্দিন পিতাৰ নাম: ইদ্রিছ আলী ঘৰ নং : 23 বয়স : 21 লিঙ্গ : পুৰুষ	ECF0143222 ফটো উপলব্ধ	594 নাম : ছৰভান স্বামীৰ নাম: কুৰবান আলী ঘৰ নং : ২৫ বয়স : 69 লিঙ্গ : মহিলা	FCM2133382 ফটো উপলব্ধ
595 নাম : ছোলেমান আলী পিতাৰ নাম: কুৰবান আলী ঘৰ নং : ২৫ বয়স : 54 লিঙ্গ : পুৰুষ	FCM2133393 ফটো উপলব্ধ	596 নাম : মজিবন নেছা স্বামীৰ নাম: ছোলেমান আলী ঘৰ নং : ২৫ বয়স : 44 লিঙ্গ : মহিলা	FCM2133406 ফটো উপলব্ধ	597 নাম : আজিবৰ আলী পিতাৰ নাম: ছোলেমান আলী ঘৰ নং : ২৫ বয়স : 30 লিঙ্গ : পুৰুষ	FCM0293779 ফটো উপলব্ধ
598 নাম : গাজিবৰ আলী পিতাৰ নাম: ছোলেমান আলী ঘৰ নং : 25 বয়স : 29 লিঙ্গ : পুৰুষ	FCM0463281 ফটো উপলব্ধ	599 নাম : চৰিয়া খাতুন স্বামীৰ নাম: কছৰ আলী ঘৰ নং : ২৫ বয়স : 28 লিঙ্গ : মহিলা	FCM0293928 ফটো উপলব্ধ	600 নাম : ছাদাম আলী পিতাৰ নাম: ছোলেমান আলী ঘৰ নং : 25 বয়স : 21 লিঙ্গ : পুৰুষ	ECF0163451 ফটো উপলব্ধ
601 নাম : নুৰুল আমিন পিতাৰ নাম: আবুল হুছেইন ঘৰ নং : ২৬ বয়স : 51 লিঙ্গ : পুৰুষ	FCM2133439 ফটো উপলব্ধ	602 নাম : মাজেদা খাতুন স্বামীৰ নাম: নুৰুল আমিন ঘৰ নং : ২৬ বয়স : 49 লিঙ্গ : মহিলা	FCM2133440 ফটো উপলব্ধ	603 নাম : মুছাৰোফ হুছেইন পিতাৰ নাম: নুৰুল আমিন ঘৰ নং : 26 বয়স : 23 লিঙ্গ : পুৰুষ	FCM1515386 ফটো উপলব্ধ
604 নাম : বাছিদা খাতুন পিতাৰ নাম: নুৰুল আমিন ঘৰ নং : 26 বয়স : 20 লিঙ্গ : মহিলা	ECF0303040 ফটো উপলব্ধ	605 নাম : ছাবিনা ইয়াছমিন স্বামীৰ নাম: মুচাৰফ হুছেইন ঘৰ নং : 26 বয়স : 19 লিঙ্গ : মহিলা	ECF0303032 ফটো উপলব্ধ	606 নাম : আছৰুদ্দিন পিতাৰ নাম: আবেদ ঘৰ নং : ২৮ বয়স : 71 লিঙ্গ : পুৰুষ	FCM2133495 ফটো উপলব্ধ
607 নাম : ছকিনা খাতুন স্বামীৰ নাম: আছৰুদ্দিন ঘৰ নং : ২৮ বয়স : 64 লিঙ্গ : মহিলা	FCM2133508 ফটো উপলব্ধ	608 নাম : ছোৰহাব পিতাৰ নাম: আছৰুদ্দিন ঘৰ নং : ২৮ বয়স : 44 লিঙ্গ : পুৰুষ	FCM2133519 ফটো উপলব্ধ	609 নাম : ৰহিমা খাতুন স্বামীৰ নাম: ছোৰহাব আলী ঘৰ নং : ২৮ বয়স : 37 লিঙ্গ : মহিলা	FCM2133520 ফটো উপলব্ধ
610 নাম : ছোবাহান আলী পিতাৰ নাম: আছৰুদ্দিন ঘৰ নং : ২৮ বয়স : 35 লিঙ্গ : পুৰুষ	FCM2133531 ফটো উপলব্ধ	611 নাম : জামিলা খাতুন স্বামীৰ নাম: ছোৰহাব আলী ঘৰ নং : 28 বয়স : 32 লিঙ্গ : মহিলা	FCM0697540 ফটো উপলব্ধ	612 নাম : মহৰ আলী পিতাৰ নাম: আছৰুদ্দিন ঘৰ নং : 28 বয়স : 26 লিঙ্গ : পুৰুষ	FCM0647156 ফটো উপলব্ধ



613 নাম : জহৰ আলী পিতাৰ নাম: আসিৰউদ্দিন ঘৰ নং : 28 বয়স : 24 লিঙ্গ : পুৰুষ	FCM1515329 ফটো উপলব্ধ	614 নাম : মমিৰন বেগম স্বামীৰ নাম: মহৰ আলী ঘৰ নং : 28 বয়স : 24 লিঙ্গ : মহিলা	FCM0647024 ফটো উপলব্ধ	615 নাম : ফাৰাজ আলী পিতাৰ নাম: আচাৰুদ্দিন ঘৰ নং : 28 বয়স : 22 লিঙ্গ : পুৰুষ	FCM1887660 ফটো উপলব্ধ
D 616 নাম : আছিয়া বেওৱা স্বামীৰ নাম: শাহাজামাল ঘৰ নং : 29 বয়স : 64 লিঙ্গ : মহিলা	FCM2133542 ফটো উপলব্ধ	617 নাম : ছায়েদ আলী পিতাৰ নাম: আবদুল বহমান ঘৰ নং : 38 বয়স : 37 লিঙ্গ : পুৰুষ	FCM0020661 ফটো উপলব্ধ	618 নাম : শহিদ আলী পিতাৰ নাম: আবদুল বহমান ঘৰ নং : 38 বয়স : 35 লিঙ্গ : পুৰুষ	FCM0020662 ফটো উপলব্ধ
619 নাম : আছিয়া খাতুন স্বামীৰ নাম: শহিদ আলী ঘৰ নং : 34 বয়স : 35 লিঙ্গ : মহিলা	FCM0619858 ফটো উপলব্ধ	620 নাম : ৰফিকুল ইছলাম পিতাৰ নাম: আব্দুল বহমান ঘৰ নং : 34 বয়স : 34 লিঙ্গ : পুৰুষ	ECF0233387 ফটো উপলব্ধ	621 নাম : ছানিয়াৰা খাতুন স্বামীৰ নাম: ৰফিকুল ইছলাম ঘৰ নং : 34 বয়স : 33 লিঙ্গ : মহিলা	ECF0211532 ফটো উপলব্ধ
622 নাম : শুকিতন নেছা স্বামীৰ নাম: শহিদ আলী ঘৰ নং : 36 বয়স : 49 লিঙ্গ : মহিলা	FCM2133586 ফটো উপলব্ধ	623 নাম : পোছানি খাতুন স্বামীৰ নাম: মতলেব আলী ঘৰ নং : 37 বয়স : 66 লিঙ্গ : মহিলা	ECF0193664 ফটো উপলব্ধ	624 নাম : হানিফ আলী পিতাৰ নাম: মতলেব আলী ঘৰ নং : 39 বয়স : 49 লিঙ্গ : পুৰুষ	FCM2133611 ফটো উপলব্ধ
625 নাম : চাইদুল হক পিতাৰ নাম: মতলেব আলী ঘৰ নং : 39 বয়স : 44 লিঙ্গ : পুৰুষ	FCM2133633 ফটো উপলব্ধ	626 নাম : নূৰভান স্বামীৰ নাম: চাইদুল হক ঘৰ নং : 39 বয়স : 38 লিঙ্গ : মহিলা	FCM2133644 ফটো উপলব্ধ	627 নাম : আইমনা খাতুন স্বামীৰ নাম: হানিফ আলী ঘৰ নং : 39 বয়স : 37 লিঙ্গ : মহিলা	FCM2133622 ফটো উপলব্ধ
628 নাম : আফাজ আলী পিতাৰ নাম: হানিফ আলী ঘৰ নং : 37 বয়স : 23 লিঙ্গ : পুৰুষ	ECF0351304 ফটো উপলব্ধ	629 নাম : নূৰল হক পিতাৰ নাম: ছাইদুল হক ঘৰ নং : 37 বয়স : 20 লিঙ্গ : পুৰুষ	ECF0351312 ফটো উপলব্ধ	630 নাম : নূৰ ইছলাম পিতাৰ নাম: ছাইদুল হক ঘৰ নং : 37 বয়স : 19 লিঙ্গ : পুৰুষ	ECF0351320 ফটো উপলব্ধ
631 নাম : ৰছিদা বেগম পিতাৰ নাম: নৌচাদ আলী ঘৰ নং : 37 বয়স : 19 লিঙ্গ : মহিলা	ECF0351346 ফটো উপলব্ধ	632 নাম : আইনাল হক পিতাৰ নাম: বহমান ঘৰ নং : 38 বয়স : 49 লিঙ্গ : পুৰুষ	FCM2133655 ফটো উপলব্ধ	633 নাম : মইনাল হক পিতাৰ নাম: আব্দুল বহমান ঘৰ নং : 38 বয়স : 47 লিঙ্গ : পুৰুষ	FCM2133677 ফটো উপলব্ধ
634 নাম : মনোৱাৰা বেগম স্বামীৰ নাম: আইনাল হক ঘৰ নং : 38 বয়স : 45 লিঙ্গ : মহিলা	FCM2133666 ফটো উপলব্ধ	635 নাম : হাছেনা বেগম স্বামীৰ নাম: মইনাল হক ঘৰ নং : 38 বয়স : 43 লিঙ্গ : মহিলা	FCM2133688 ফটো উপলব্ধ	636 নাম : বিল্লাল হুচেইন পিতাৰ নাম: আব্দুল বহমান ঘৰ নং : 38 বয়স : 41 লিঙ্গ : পুৰুষ	FCM2133699 ফটো উপলব্ধ
637 নাম : জবেদা খাতুন স্বামীৰ নাম: বিল্লাল হুচেইন ঘৰ নং : 38 বয়স : 38 লিঙ্গ : মহিলা	FCM2133702 ফটো উপলব্ধ	638 নাম : কাশেম আলী পিতাৰ নাম: মইনাল হক ঘৰ নং : 38 বয়স : 28 লিঙ্গ : পুৰুষ	FCM2308682 ফটো উপলব্ধ	639 নাম : শুকিতন নেছা স্বামীৰ নাম: কাশেম আলী ঘৰ নং : 38 বয়স : 26 লিঙ্গ : মহিলা	FCM2308674 ফটো উপলব্ধ
640 নাম : হাছেম আলী পিতাৰ নাম: মইনুল হক ঘৰ নং : 38 বয়স : 22 লিঙ্গ : পুৰুষ	ECF0362178 ফটো উপলব্ধ	641 নাম : হাশেম আলী পিতাৰ নাম: মইনুল হক ঘৰ নং : 38 বয়স : 21 লিঙ্গ : পুৰুষ	ECF0223396 ফটো উপলব্ধ	642 নাম : হুচেন আলী পিতাৰ নাম: মইনাল হক ঘৰ নং : 38 বয়স : 20 লিঙ্গ : পুৰুষ	ECF0362186 ফটো উপলব্ধ



643 নাম : জহুৰুল ইছলাম পিতাৰ নাম: আব্দুল মালিক শেইখ ঘৰ নং : 8২ বয়স : 60 লিঙ্গ : পুৰুষ	FCM2133713 ফটো উপলব্ধ	644 নাম : আয়েশা খাতুন স্বামীৰ নাম: জহুৰুল ইছলাম ঘৰ নং : 8২ বয়স : 52 লিঙ্গ : মহিলা	FCM2133724 ফটো উপলব্ধ	645 নাম : মেহাৰ আলী পিতাৰ নাম: জহুৰুল ইছলাম ঘৰ নং : 8২ বয়স : 30 লিঙ্গ : পুৰুষ	FCM0020664 ফটো উপলব্ধ
646 নাম : জয়মন নেছা স্বামীৰ নাম: আশীৰ আলী ঘৰ নং : 8২ বয়স : 28 লিঙ্গ : মহিলা	FCM0325837 ফটো উপলব্ধ	647 নাম : আছাদুল হক পিতাৰ নাম: জহুৰুল ইছলাম ঘৰ নং : 42 বয়স : 28 লিঙ্গ : পুৰুষ	FCM1501949 ফটো উপলব্ধ	648 নাম : আশীফুল হক পিতাৰ নাম: জহুৰুল ইছলাম ঘৰ নং : 8২ বয়স : 26 লিঙ্গ : পুৰুষ	FCM0584649 ফটো উপলব্ধ
649 নাম : অহেদা খাতুন স্বামীৰ নাম: মেহাৰ আলী ঘৰ নং : 42 বয়স : 24 লিঙ্গ : মহিলা	FCM1959378 ফটো উপলব্ধ	650 নাম : আছমত আলী পিতাৰ নাম: জহুৰুল ইছলাম ঘৰ নং : 42 বয়স : 22 লিঙ্গ : পুৰুষ	FCM2307338 ফটো উপলব্ধ	D 651 নাম : হাশেম আলী পিতাৰ নাম: হুছেইন আলী ঘৰ নং : 8৩ বয়স : 59 লিঙ্গ : পুৰুষ	FCM2133735 ফটো উপলব্ধ
D 652 নাম : লাইলী খাতুন স্বামীৰ নাম: হাশেম আলী ঘৰ নং : 8৩ বয়স : 49 লিঙ্গ : মহিলা	FCM2133746 ফটো উপলব্ধ	653 নাম : হাওৱা খাতুন স্বামীৰ নাম: আব্দুল মজিদ ঘৰ নং : 88 বয়স : 79 লিঙ্গ : মহিলা	FCM2133768 ফটো উপলব্ধ	654 নাম : জাকিৰ হুছেইন পিতাৰ নাম: আব্দুল মজিদ ঘৰ নং : 88 বয়স : 59 লিঙ্গ : পুৰুষ	FCM2133779 ফটো উপলব্ধ
655 নাম : আলাবক্স পিতাৰ নাম: আব্দুল মজিদ ঘৰ নং : 88 বয়স : 54 লিঙ্গ : পুৰুষ	FCM2133791 ফটো উপলব্ধ	656 নাম : বাহাতুন নেছা স্বামীৰ নাম: জাকিৰ ঘৰ নং : 88 বয়স : 51 লিঙ্গ : মহিলা	FCM2133780 ফটো উপলব্ধ	657 নাম : লাইলী পিতাৰ নাম: আব্দুল মজিদ ঘৰ নং : 44 বয়স : 43 লিঙ্গ : মহিলা	FCM0557918 ফটো উপলব্ধ
658 নাম : ছামিৰন নেচা পিতাৰ নাম: আলাবক্স ঘৰ নং : 88 বয়স : 39 লিঙ্গ : মহিলা	FCM2133804 ফটো উপলব্ধ	659 নাম : নূৰ ইছলাম পিতাৰ নাম: ফালু মিঞা ঘৰ নং : 88 বয়স : 32 লিঙ্গ : পুৰুষ	FCM0020665 ফটো উপলব্ধ	660 নাম : নূৰ আলী পিতাৰ নাম: ফালু মিঞা ঘৰ নং : 44 বয়স : 31 লিঙ্গ : পুৰুষ	FCM0628081 ফটো উপলব্ধ
661 নাম : এছব আলী পিতাৰ নাম: জাকিৰ হুছেইন ঘৰ নং : 44 বয়স : 24 লিঙ্গ : পুৰুষ	FCM0647792 ফটো উপলব্ধ	662 নাম : মতলেব আলী পিতাৰ নাম: জাকিৰ হুছেইন ঘৰ নং : 44 বয়স : 23 লিঙ্গ : পুৰুষ	ECF0247205 ফটো উপলব্ধ	663 নাম : ইনছান আলী পিতাৰ নাম: মজিদ আলী ঘৰ নং : 44ক বয়স : 25 লিঙ্গ : পুৰুষ	ECF0343327 ফটো উপলব্ধ
664 নাম : মুচা আলী পিতাৰ নাম: আজিত আলী ঘৰ নং : 44ক বয়স : 22 লিঙ্গ : পুৰুষ	FCM1964527 ফটো উপলব্ধ	665 নাম : নাৰছিনা খাতুন স্বামীৰ নাম: নূৰ উদ্দিন ঘৰ নং : 44ক বয়স : 22 লিঙ্গ : মহিলা	ECF0077594 ফটো উপলব্ধ	666 নাম : আনেছা বেগম স্বামীৰ নাম: মুচা আলী ঘৰ নং : 44ক বয়স : 22 লিঙ্গ : মহিলা	ECF0183129 ফটো উপলব্ধ
667 নাম : কালাচান বাহা পিতাৰ নাম: আজিত আলী ঘৰ নং : 44ক বয়স : 21 লিঙ্গ : পুৰুষ	ECF0183145 ফটো উপলব্ধ	668 নাম : ৰূপজান স্বামীৰ নাম: ফালু মিঞা ঘৰ নং : 88ক বয়স : 69 লিঙ্গ : মহিলা	FCM2133859 ফটো উপলব্ধ	669 নাম : আজিত আলী পিতাৰ নাম: ফালু মিঞা ঘৰ নং : 88ক বয়স : 61 লিঙ্গ : মহিলা	FCM2133860 ফটো উপলব্ধ
670 নাম : নজৰুল ইছলাম পিতাৰ নাম: ফালু মিঞা ঘৰ নং : 88ক বয়স : 57 লিঙ্গ : পুৰুষ	FCM2133893 ফটো উপলব্ধ	671 নাম : মজিদ আলী পিতাৰ নাম: ফালু মিঞা ঘৰ নং : 88ক বয়স : 54 লিঙ্গ : পুৰুষ	FCM2133871 ফটো উপলব্ধ	672 নাম : ফুলীভান স্বামীৰ নাম: আজিত আলী ঘৰ নং : 88ক বয়স : 54 লিঙ্গ : মহিলা	FCM2133815 ফটো উপলব্ধ



673 নাম : ইবাৰন নেছা স্বামীৰ নাম : মজিদ আলী ঘৰ নং : 88ক বয়স : 44 লিঙ্গ : মহিলা	FCM2133826 ফটো উপলব্ধ	674 নাম : বফিক আলী পিতাৰ নাম : ফালু মিঞা ঘৰ নং : 88ক বয়স : 43 লিঙ্গ : পুৰুষ	FCM2133882 ফটো উপলব্ধ	675 নাম : মুশিদা খাতুন স্বামীৰ নাম : বফিক আলী ঘৰ নং : 88ক বয়স : 43 লিঙ্গ : মহিলা	FCM2133837 ফটো উপলব্ধ
676 নাম : আমানা খাতুন স্বামীৰ নাম : নজৰুল ইছলাম ঘৰ নং : 88ক বয়স : 40 লিঙ্গ : মহিলা	FCM2133906 ফটো উপলব্ধ	677 নাম : নূৰ উদ্দিন পিতাৰ নাম : ফালু মিয়া ঘৰ নং : 88ক বয়স : 32 লিঙ্গ : পুৰুষ	FCM0020666 ফটো উপলব্ধ	678 নাম : মজিবন নেছা স্বামীৰ নাম : নূৰ ইছলাম ঘৰ নং : 88ক বয়স : 29 লিঙ্গ : মহিলা	FCM2258222 ফটো উপলব্ধ
679 নাম : ছকিনা খাতুন স্বামীৰ নাম : ছমেদ আলী ঘৰ নং : 89 বয়স : 74 লিঙ্গ : মহিলা	FCM2133917 ফটো উপলব্ধ	680 নাম : ছালাম পিতাৰ নাম : ছমেদ আলী ঘৰ নং : 89 বয়স : 59 লিঙ্গ : পুৰুষ	FCM2133928 ফটো উপলব্ধ	681 নাম : শহিদ আলী পিতাৰ নাম : চমেদ আলী ঘৰ নং : 89 বয়স : 54 লিঙ্গ : পুৰুষ	FCM2133940 ফটো উপলব্ধ
682 নাম : ভানু স্বামীৰ নাম : ছালাম ঘৰ নং : 89 বয়স : 49 লিঙ্গ : মহিলা	FCM2133939 ফটো উপলব্ধ	683 নাম : নূৰবান স্বামীৰ নাম : শহিদ আলী ঘৰ নং : 89 বয়স : 47 লিঙ্গ : মহিলা	FCM2133951 ফটো উপলব্ধ	684 নাম : বশিদ আলী পিতাৰ নাম : ছমেদ আলী ঘৰ নং : 89 বয়স : 38 লিঙ্গ : পুৰুষ	FCM2133962 ফটো উপলব্ধ
685 নাম : আছিয়া খাতুন স্বামীৰ নাম : বশিদ আলী ঘৰ নং : 89 বয়স : 37 লিঙ্গ : মহিলা	FCM2133973 ফটো উপলব্ধ	686 নাম : তাৰেব আলী পিতাৰ নাম : ছালাম আলী ঘৰ নং : 47 বয়স : 26 লিঙ্গ : পুৰুষ	ECF0230722 ফটো উপলব্ধ	687 নাম : জৈতন নিশা পিতাৰ নাম : জৈনাল আবদিন ঘৰ নং : 47 বয়স : 24 লিঙ্গ : মহিলা	FCM1513217 ফটো উপলব্ধ
688 নাম : অমিছা খাতুন স্বামীৰ নাম : আলী হুছেইন ঘৰ নং : 89 বয়স : 81 লিঙ্গ : মহিলা	FCM2133984 ফটো উপলব্ধ	689 নাম : আমজাদ আলী পিতাৰ নাম : আলী হুছেইন ঘৰ নং : 89 বয়স : 48 লিঙ্গ : পুৰুষ	FCM2134012 ফটো উপলব্ধ	690 নাম : মৰিয়ম নেচা স্বামীৰ নাম : আমজাদ আলী ঘৰ নং : 89 বয়স : 44 লিঙ্গ : মহিলা	FCM2134023 ফটো উপলব্ধ
691 নাম : মহিৰ আলী পিতাৰ নাম : আমজাদ আলী ঘৰ নং : 49 বয়স : 21 লিঙ্গ : পুৰুষ	FCM2327807 ফটো উপলব্ধ	692 নাম : ফেলানী খাতুন স্বামীৰ নাম : ছামছুল হক ঘৰ নং : 52 বয়স : 79 লিঙ্গ : মহিলা	FCM2134034 ফটো উপলব্ধ	693 নাম : ফজল হক পিতাৰ নাম : ফেলানী খাতুন ঘৰ নং : 51 বয়স : 28 লিঙ্গ : পুৰুষ	FCM0424945 ফটো উপলব্ধ
694 নাম : ৰোশনাৰা বেগম স্বামীৰ নাম : ফজল হক ঘৰ নং : 51 বয়স : 27 লিঙ্গ : মহিলা	FCM0530253 ফটো উপলব্ধ	695 নাম : লালচান পিতাৰ নাম : বহিমুদ্দিন ঘৰ নং : 50 বয়স : 50 লিঙ্গ : পুৰুষ	FCM2134056 ফটো উপলব্ধ	696 নাম : জামেলা খাতুন স্বামীৰ নাম : লালচান ঘৰ নং : 52 বয়স : 44 লিঙ্গ : মহিলা	FCM2134067 ফটো উপলব্ধ
D 697 নাম : জয়নাল আবেদিন পিতাৰ নাম : ইয়াছ ঘৰ নং : 53 বয়স : 67 লিঙ্গ : পুৰুষ	FCM2134090 ফটো উপলব্ধ	D 698 নাম : আয়েছা খাতুন স্বামীৰ নাম : জয়নাল ঘৰ নং : 53 বয়স : 59 লিঙ্গ : মহিলা	FCM2134103 ফটো উপলব্ধ	699 নাম : আশাব আলী পিতাৰ নাম : জয়নাল ঘৰ নং : 53 বয়স : 42 লিঙ্গ : পুৰুষ	FCM2134114 ফটো উপলব্ধ
700 নাম : জয়মন নেছা স্বামীৰ নাম : হামেদ আলী ঘৰ নং : 53 বয়স : 32 লিঙ্গ : মহিলা	FCM0463356 ফটো উপলব্ধ	701 নাম : জচমত আলী পিতাৰ নাম : জয়নাল মিয়া ঘৰ নং : 53 বয়স : 28 লিঙ্গ : পুৰুষ	ECF0187005 ফটো উপলব্ধ	702 নাম : চাইনা খাতুন স্বামীৰ নাম : জচমত আলী ঘৰ নং : 53 বয়স : 26 লিঙ্গ : মহিলা	ECF0187302 ফটো উপলব্ধ



703 নাম : নিজাম আলী পিতাৰ নাম: তফেৰ আলী ঘৰ নং : ৫৪ বয়স : 54 লিঙ্গ : পুৰুষ	FCM2134147 ফটো উপলব্ধ	704 নাম : হালিমুন খাতুন স্বামীৰ নাম: নিজাম আলী ঘৰ নং : ৫৪ বয়স : 49 লিঙ্গ : মহিলা	FCM2134158 ফটো উপলব্ধ	705 নাম : আলী আজগৰ পিতাৰ নাম: তফেৰ আলী ঘৰ নং : ৫৪ বয়স : 49 লিঙ্গ : পুৰুষ	FCM2134169 ফটো উপলব্ধ
706 নাম : নুৰতান স্বামীৰ নাম: আলী আজগৰ ঘৰ নং : ৫৪ বয়স : 39 লিঙ্গ : মহিলা	FCM2134170 ফটো উপলব্ধ	D 707 নাম : চৰতান স্বামীৰ নাম: আলী আজগৰ ঘৰ নং : ৫৫ বয়স : 79 লিঙ্গ : মহিলা	FCM2134216 ফটো উপলব্ধ	708 নাম : চাইৰুদ্দিন পিতাৰ নাম: আজগৰ আলী ঘৰ নং : ৫৫ বয়স : 39 লিঙ্গ : পুৰুষ	FCM2134227 ফটো উপলব্ধ
709 নাম : শাহজাহান আলী পিতাৰ নাম: আজগৰ আলী ঘৰ নং : ৫৫ বয়স : 39 লিঙ্গ : পুৰুষ	FCM2134238 ফটো উপলব্ধ	710 নাম : অচিৰণ নেছা স্বামীৰ নাম: শাহজাহান আলী ঘৰ নং : 55 বয়স : 30 লিঙ্গ : মহিলা	FCM0171629 ফটো উপলব্ধ	D 711 নাম : ফতি খাতুন স্বামীৰ নাম: আ:জলিল ঘৰ নং : ৫৫ বয়স : 89 লিঙ্গ : মহিলা	FCM2134249 ফটো উপলব্ধ
712 নাম : হুচেন আলী পিতাৰ নাম: আব্দুল জলিল ঘৰ নং : ৫৬ বয়স : 69 লিঙ্গ : পুৰুষ	FCM2134272 ফটো উপলব্ধ	713 নাম : জামীলা খাতুন স্বামীৰ নাম: হুচেন আলী ঘৰ নং : ৫৬ বয়স : 57 লিঙ্গ : মহিলা	FCM2134283 ফটো উপলব্ধ	714 নাম : মাজেদা খাতুন স্বামীৰ নাম: কিতাবী আলী ঘৰ নং : ৫৬ বয়স : 49 লিঙ্গ : মহিলা	FCM2134261 ফটো উপলব্ধ
715 নাম : নুৰ জামাল পিতাৰ নাম: হুচেন আলী ঘৰ নং : ৫৬ বয়স : 37 লিঙ্গ : পুৰুষ	FCM2134294 ফটো উপলব্ধ	716 নাম : খুদেজা খাতুন স্বামীৰ নাম: হজৰত আলী ঘৰ নং : ৫৮ বয়স : 79 লিঙ্গ : মহিলা	FCM2134341 ফটো উপলব্ধ	717 নাম : মোতালেব আলী ভূঞা পিতাৰ নাম: হজৰত আলী ভূঞা ঘৰ নং : ৫৮ বয়স : 49 লিঙ্গ : পুৰুষ	FCM2134363 ফটো উপলব্ধ
718 নাম : আকলিমা খাতুন স্বামীৰ নাম: মোতালেব আলী ভূঞা ঘৰ নং : ৫৮ বয়স : 48 লিঙ্গ : মহিলা	FCM2134352 ফটো উপলব্ধ	719 নাম : আলোপ আলী পিতাৰ নাম: হজৰত ঘৰ নং : ৫৮ বয়স : 47 লিঙ্গ : পুৰুষ	FCM2134385 ফটো উপলব্ধ	720 নাম : সুন্দৰী নেচা স্বামীৰ নাম: আলোপ ঘৰ নং : ৫৮ বয়স : 41 লিঙ্গ : মহিলা	FCM2134396 ফটো উপলব্ধ
721 নাম : মঞ্জুমা খাতুন স্বামীৰ নাম: মোতালেব ঘৰ নং : ৫৮ বয়স : 40 লিঙ্গ : মহিলা	FCM2134374 ফটো উপলব্ধ	722 নাম : ফজৰ আলী পিতাৰ নাম: আব্দুছ ছামাদ ঘৰ নং : 58 বয়স : 31 লিঙ্গ : পুৰুষ	FCM0463042 ফটো উপলব্ধ	723 নাম : আলফা খাতুন পিতাৰ নাম: আলোপ আলী ঘৰ নং : 58 বয়স : 26 লিঙ্গ : মহিলা	ECF0374470 ফটো উপলব্ধ
724 নাম : ছালিমা খাতুন স্বামীৰ নাম: ফজৰ আলী ঘৰ নং : 58 বয়স : 23 লিঙ্গ : মহিলা	ECF0230839 ফটো উপলব্ধ	725 নাম : শুকুৰ আলী পিতাৰ নাম: আলোপ আলী ঘৰ নং : 58 বয়স : 22 লিঙ্গ : পুৰুষ	ECF0342246 ফটো উপলব্ধ	726 নাম : শুকুদ্দিন আলী পিতাৰ নাম: আলোপ আলী ঘৰ নং : 58 বয়স : 20 লিঙ্গ : পুৰুষ	ECF0342238 ফটো উপলব্ধ
D 727 নাম : খুদেজা বেগম স্বামীৰ নাম: মজিবৰ আলী ঘৰ নং : ৬০ বয়স : 79 লিঙ্গ : মহিলা	FCM2134454 ফটো উপলব্ধ	728 নাম : দিলবৰ আলি পিতাৰ নাম: মজিবৰ আলী ঘৰ নং : ৬০ বয়স : 60 লিঙ্গ : পুৰুষ	FCM2134465 ফটো উপলব্ধ	D 729 নাম : বেগম নেচা স্বামীৰ নাম: দিলবৰ আলি ঘৰ নং : ৬০ বয়স : 54 লিঙ্গ : মহিলা	FCM2134476 ফটো উপলব্ধ
730 নাম : আবুলকালাম পিতাৰ নাম: মজিবৰ বহমান ঘৰ নং : ৬০ বয়স : 49 লিঙ্গ : পুৰুষ	FCM2134487 ফটো উপলব্ধ	D 731 নাম : কহিনৰ বেগম স্বামীৰ নাম: আবুলকালাম ঘৰ নং : ৬০ বয়স : 44 লিঙ্গ : মহিলা	FCM2134498 ফটো উপলব্ধ	732 নাম : জাকিৰ হুছেইন পিতাৰ নাম: মজিবৰ বহমান ঘৰ নং : ৬০ বয়স : 39 লিঙ্গ : পুৰুষ	FCM2134501 ফটো উপলব্ধ



733 নাম : তহিদুল ইছলাম পিতাৰ নাম: আবুল কালাম ঘৰ নং : 60 বয়স : 26 লিঙ্গ : পুৰুষ	FCM0520205 ফটো উপলব্ধ	734 নাম : শহিদুল ইছলাম পিতাৰ নাম: আবুল কালাম ঘৰ নং : 60 বয়স : 25 লিঙ্গ : পুৰুষ	FCM0531905 ফটো উপলব্ধ	735 নাম : জোন্না খাতুন স্বামীৰ নাম: শহিদুল ইছলাম ঘৰ নং : 60 বয়স : 20 লিঙ্গ : মহিলা	ECF0331074 ফটো উপলব্ধ
736 নাম : ছফিকুল ইছলাম পিতাৰ নাম: বহিজু দিন ঘৰ নং : 61 বয়স : 33 লিঙ্গ : পুৰুষ	FCM0020667 ফটো উপলব্ধ	D 737 নাম : আব্দুল বহমান পিতাৰ নাম: মহিৰ আলী ঘৰ নং : 60 বয়স : 64 লিঙ্গ : পুৰুষ	FCM2134534 ফটো উপলব্ধ	D 738 নাম : জামেলা খাতুন স্বামীৰ নাম: আব্দুল বহমান ঘৰ নং : 60 বয়স : 42 লিঙ্গ : মহিলা	FCM2134545 ফটো উপলব্ধ
739 নাম : ছোলেমান আলী পিতাৰ নাম: বাহেজ আলী ঘৰ নং : 68 বয়স : 46 লিঙ্গ : পুৰুষ	FCM0020670 ফটো উপলব্ধ	740 নাম : জৰিনা খাতুন স্বামীৰ নাম: ছোলেমান আলী ঘৰ নং : 68 বয়স : 43 লিঙ্গ : মহিলা	FCM0020671 ফটো উপলব্ধ	741 নাম : ছুবিয়া খাতুন স্বামীৰ নাম: চোৰ্হাব আলী ঘৰ নং : 68 বয়স : 37 লিঙ্গ : মহিলা	FCM0020673 ফটো উপলব্ধ
742 নাম : চাফেৰ আলী পিতাৰ নাম: বাহেজ আলী ঘৰ নং : 64 বয়স : 37 লিঙ্গ : পুৰুষ	FCM0598250 ফটো উপলব্ধ	743 নাম : ছুৰমান আলী পিতাৰ নাম: বাহেজ আলী ঘৰ নং : 64 বয়স : 32 লিঙ্গ : পুৰুষ	FCM0463208 ফটো উপলব্ধ	744 নাম : আইবান খাতুন স্বামীৰ নাম: চাফেৰ আলী ঘৰ নং : 64 বয়স : 27 লিঙ্গ : মহিলা	FCM0463117 ফটো উপলব্ধ
745 নাম : সুমাৰ আলী পিতাৰ নাম: ছুলেমান আলী ঘৰ নং : 64 বয়স : 21 লিঙ্গ : পুৰুষ	ECF0283630 ফটো উপলব্ধ	746 নাম : পাৰমিনা খাতুন স্বামীৰ নাম: সুমাৰ আলী ঘৰ নং : 64 বয়স : 21 লিঙ্গ : মহিলা	ECF0283648 ফটো উপলব্ধ	747 নাম : আব্দুল ছাত্তাৰ পিতাৰ নাম: দাৰগ আলী ঘৰ নং : 65 বয়স : 77 লিঙ্গ : পুৰুষ	FCM0347757 ফটো উপলব্ধ
D 748 নাম : আব্দুল ছাত্তাৰ পিতাৰ নাম: দাৰগ আলী ঘৰ নং : 65 বয়স : 74 লিঙ্গ : পুৰুষ	FCM0020674 ফটো উপলব্ধ	D 749 নাম : ছকিনা খাতুন স্বামীৰ নাম: আ: ছাত্তাৰ ঘৰ নং : 65 বয়স : 64 লিঙ্গ : মহিলা	FCM0020675 ফটো উপলব্ধ	750 নাম : ছকিনা খাতুন স্বামীৰ নাম: আব্দুল ছাত্তাৰ ঘৰ নং : 65 বয়স : 63 লিঙ্গ : মহিলা	FCM0347765 ফটো উপলব্ধ
751 নাম : মৰিয়ম নেচা স্বামীৰ নাম: ছিৰাজ আলী ঘৰ নং : 65 বয়স : 44 লিঙ্গ : মহিলা	FCM0584060 ফটো উপলব্ধ	752 নাম : হাবেল আলী পিতাৰ নাম: আব্দুল ছাত্তাৰ ঘৰ নং : 65 বয়স : 39 লিঙ্গ : পুৰুষ	FCM0020676 ফটো উপলব্ধ	753 নাম : কুৰমান আলী পিতাৰ নাম: শাহা জামাল ঘৰ নং : 65 বয়স : 28 লিঙ্গ : পুৰুষ	FCM0584615 ফটো উপলব্ধ
754 নাম : শুকুৰ আলী পিতাৰ নাম: শিৰাজ আলী ঘৰ নং : 65 বয়স : 26 লিঙ্গ : পুৰুষ	FCM0584086 ফটো উপলব্ধ	755 নাম : আব্দুল কৰিম পিতাৰ নাম: সাহা জামাল ঘৰ নং : 65 বয়স : 20 লিঙ্গ : পুৰুষ	ECF0019273 ফটো উপলব্ধ	756 নাম : জুলহাছ পিতাৰ নাম: শাহাজামাল ঘৰ নং : 65 বয়স : 25 লিঙ্গ : পুৰুষ	FCM1184100 ফটো উপলব্ধ
757 নাম : মৰ্জিনা খাতুন স্বামীৰ নাম: আব্দুল কৰিম ঘৰ নং : 65 বয়স : 21 লিঙ্গ : মহিলা	ECF0153866 ফটো উপলব্ধ	758 নাম : লালমিঞা পিতাৰ নাম: শাহা জামাল ঘৰ নং : 65 বয়স : 21 লিঙ্গ : পুৰুষ	ECF0154187 ফটো উপলব্ধ	759 নাম : অমেলা খাতুন স্বামীৰ নাম: শাহাজামাল ঘৰ নং : 65 বয়স : 61 লিঙ্গ : মহিলা	FCM0020679 ফটো উপলব্ধ
760 নাম : সিৰাজ আলি পিতাৰ নাম: নচিবুল্লাহ ঘৰ নং : 65 বয়স : 59 লিঙ্গ : পুৰুষ	FCM0020680 ফটো উপলব্ধ	761 নাম : শাহাজামাল পিতাৰ নাম: নচিবুল্লাহ ঘৰ নং : 65 বয়স : 58 লিঙ্গ : পুৰুষ	FCM0020678 ফটো উপলব্ধ	762 নাম : মজিবৰ বহমান পিতাৰ নাম: আজগৰ আলী ঘৰ নং : 66 বয়স : 66 লিঙ্গ : পুৰুষ	FCM0020681 ফটো উপলব্ধ



763 নাম : জৰিনা খাতুন স্বামীৰ নাম : মজিবৰ বহমান ঘৰ নং : ৬৬ বয়স : 57 লিঙ্গ : মহিলা	FCM0020682 ফটো উপলব্ধ	764 নাম : বুস্তম আলী পিতাৰ নাম : আজগৰ আলী ঘৰ নং : ৬৬ বয়স : 54 লিঙ্গ : পুৰুষ	FCM0020683 ফটো উপলব্ধ	765 নাম : খাতিমুন নেছা স্বামীৰ নাম : বুস্তম আলী ঘৰ নং : ৬৬ বয়স : 34 লিঙ্গ : মহিলা	FCM0020684 ফটো উপলব্ধ
#2 766 নাম : ছুফিয়া খাতুন স্বামীৰ নাম : আব্দুল বাৰেক ঘৰ নং : ৬৭ বয়স : 81 লিঙ্গ : মহিলা	FCM0020686 ফটো উপলব্ধ	767 নাম : শাহিদুল ইছলাম পিতাৰ নাম : আব্দুল বাৰেক ঘৰ নং : ৬৭ বয়স : 55 লিঙ্গ : পুৰুষ	FCM0020687 ফটো উপলব্ধ	768 নাম : মমতাজ বেগম স্বামীৰ নাম : শাহিদুল ইছলাম ঘৰ নং : ৬৭ বয়স : 49 লিঙ্গ : মহিলা	FCM0020688 ফটো উপলব্ধ
769 নাম : লাল ভানু স্বামীৰ নাম : আয়না হক ঘৰ নং : 67 বয়স : 37 লিঙ্গ : মহিলা	FCM0628917 ফটো উপলব্ধ	770 নাম : আইনাল হক মাতৃৰ নাম : এহান আলী ঘৰ নং : ৬৭ বয়স : 34 লিঙ্গ : পুৰুষ	FCM0020689 ফটো উপলব্ধ	771 নাম : মইনুল হক পিতাৰ নাম : শাহিদুল ইছলাম ঘৰ নং : ৬৭ বয়স : 29 লিঙ্গ : পুৰুষ	FCM2258233 ফটো উপলব্ধ
772 নাম : ছাহিদা বেগম স্বামীৰ নাম : মইনুল হক ঘৰ নং : 67 বয়স : 27 লিঙ্গ : মহিলা	FCM0464503 ফটো উপলব্ধ	773 নাম : চাইনা কাতুন স্বামীৰ নাম : কুদ্দুছ আলী ঘৰ নং : ৬৭ক বয়স : 26 লিঙ্গ : মহিলা	FCM0584037 ফটো উপলব্ধ	774 নাম : আইনুল হক পিতাৰ নাম : ছাইদুল ইছলাম ঘৰ নং : 67 বয়স : 25 লিঙ্গ : পুৰুষ	FCM0464453 ফটো উপলব্ধ
775 নাম : চান্দ ভানু বেগম পিতাৰ নাম : ছিদ্দিক আলী ঘৰ নং : 67 বয়স : 25 লিঙ্গ : মহিলা	FCM0618678 ফটো উপলব্ধ	776 নাম : জয়নাল হক পিতাৰ নাম : শাহিদুল ইছলাম ঘৰ নং : 67 বয়স : 21 লিঙ্গ : পুৰুষ	ECF0019299 ফটো উপলব্ধ	777 নাম : আয়মনা বেগম পিতাৰ নাম : শাহিদুল ইছলাম ঘৰ নং : 67 বয়স : 20 লিঙ্গ : মহিলা	ECF0024232 ফটো উপলব্ধ
778 নাম : আবেদ আলী পিতাৰ নাম : ছিদ্দিক আলী ঘৰ নং : 67খ বয়স : 26 লিঙ্গ : মহিলা	FCM0463711 ফটো উপলব্ধ	779 নাম : হমিৰন নেছা পিতাৰ নাম : ছিদ্দিক আলী ঘৰ নং : 67খ বয়স : 30 লিঙ্গ : মহিলা	FCM0464222 ফটো উপলব্ধ	780 নাম : ছিদ্দিক আলী পিতাৰ নাম : হুটু মিঞা ঘৰ নং : ৬৭খ বয়স : 57 লিঙ্গ : পুৰুষ	FCM0020692 ফটো উপলব্ধ
781 নাম : বাবিয়া খাতুন স্বামীৰ নাম : ছিদ্দিক আলী ঘৰ নং : ৬৭ক বয়স : 52 লিঙ্গ : মহিলা	FCM0020690 ফটো উপলব্ধ	782 নাম : কুদ্দুছ আলী পিতাৰ নাম : আব্দুল বহমান ঘৰ নং : ৬৭ক বয়স : 31 লিঙ্গ : পুৰুষ	FCM0020691 ফটো উপলব্ধ	783 নাম : জয়নাল আলী মাতৃৰ নাম : এহান আলী ঘৰ নং : ৭৬ বয়স : 35 লিঙ্গ : পুৰুষ	FCM0020693 ফটো উপলব্ধ
784 নাম : হাজেৰা খাতুন স্বামীৰ নাম : তাহেৰ আলী ঘৰ নং : 104 ক বয়স : 33 লিঙ্গ : মহিলা	FCM0599910 ফটো উপলব্ধ	785 নাম : জাহিদা খাতুন পিতাৰ নাম : জমিৰ আলী ঘৰ নং : 246 বয়স : 31 লিঙ্গ : মহিলা	FCM1164524 ফটো উপলব্ধ	786 নাম : আজিবৰ আলি পিতাৰ নাম : ছোলেমাণ আলি ঘৰ নং : 763 বয়স : 28 লিঙ্গ : পুৰুষ	FCM0197087 ফটো উপলব্ধ
787 নাম : সাজিদা বেগম স্বামীৰ নাম : আব্দুল হামেদ ঘৰ নং : ঘৰ নং 4 বয়স : 23 লিঙ্গ : মহিলা	ECF0241083 ফটো উপলব্ধ	788 নাম : ফৰজিনা বেগম স্বামীৰ নাম : নৰ আলী ঘৰ নং : ঘৰ নং-44 ক বয়স : 24 লিঙ্গ : মহিলা	ECF0003624 ফটো উপলব্ধ	789 নাম : ফজল হক পিতাৰ নাম : মতলেব আলী ঘৰ নং : খণ্ড নং 303, ঘৰ নং 37 বয়স : 32 লিঙ্গ : পুৰুষ	ECF0124313 ফটো উপলব্ধ
790 নাম : ছাবিকুল নেহাৰ স্বামীৰ নাম : ফজল হক ঘৰ নং : খণ্ড নং 303, ঘৰ নং 37 বয়স : 29 লিঙ্গ : মহিলা	ECF0124339 ফটো উপলব্ধ	791 নাম : বেইলা খাতুন পিতাৰ নাম : বিল্লাল হুছেইন ঘৰ নং : খণ্ড নং 303, ঘৰ নং 38 বয়স : 20 লিঙ্গ : মহিলা	ECF0124321 ফটো উপলব্ধ	792 নাম : বকিয়া খাতুন স্বামীৰ নাম : জয়নাল আলী ঘৰ নং : খণ্ড নং 303, ঘৰ নং 76 বয়স : 33 লিঙ্গ : মহিলা	ECF0180216 ফটো উপলব্ধ



<p>S 793</p> <p>নাম : হাজেৰা খাতুন স্বামীৰ নাম: ছফেৰ আলী ঘৰ নং : 2 বয়স : 32 লিঙ্গ : মহিলা</p> <p>ফটো উপলব্ধ</p>	FCM1542182	<p>794</p> <p>নাম : ফুচোলুদ্দিন পিতাৰ নাম: খাবদুল ঘৰ নং : 5 বয়স : 24 লিঙ্গ : পুৰুষ</p> <p>ফটো উপলব্ধ</p>	FCM1494194	<p>795</p> <p>নাম : ফৰিদা বেগম স্বামীৰ নাম: ফুচোলুদ্দিন ঘৰ নং : 5 বয়স : 20 লিঙ্গ : মহিলা</p> <p>ফটো উপলব্ধ</p>	ECF0235671
<p>796</p> <p>নাম : হাচিনা খাতুন স্বামীৰ নাম: ছবিবুল ইছলাম ঘৰ নং : 10 বয়স : 30 লিঙ্গ : মহিলা</p> <p>ফটো উপলব্ধ</p>	FCM0701904	<p>797</p> <p>নাম : ফজল হক পিতাৰ নাম: ছাফৰ আলী ঘৰ নং : 20 বয়স : 25 লিঙ্গ : পুৰুষ</p> <p>ফটো উপলব্ধ</p>	FCM0698928	<p>798</p> <p>নাম : হাশোৰা খাতুন স্বামীৰ নাম: চায়েদ আলী ঘৰ নং : 34 বয়স : 35 লিঙ্গ : মহিলা</p> <p>ফটো উপলব্ধ</p>	HPS0392605





ভোটাৰৰ সাৰাংশ

A) ভোটাৰৰ সংখ্যা

	তালিকাৰ প্ৰকাৰ	তালিকাৰ চিনাক্তকৰণ	ভোটাৰৰ সংখ্যা				
			পুৰুষ	মহিলা	ওয় লিঙ্গ	মুঠ	
I	মূল তালিকা	মূল তালিকা	বিশেষ সংশোধন, 2026 চনৰ পূৰ্বৰ 2025 চনৰ মূল তালিকাৰ লগত থকা সংযোজন সমূহ একত্ৰিতকৰণ কৰা তালিকা।	403	395	0	798
II	যোগ তালিকা	পৰিপূৰক 1	বিশেষ সংক্ষিপ্ত সংশোধন, 2026	0	0	0	0
		পৰিপূৰক 2	অনবিচ্ছিন্ন সংশোধন 2026	0	0	0	0
			মুঠ	0	0	0	0
III	বিয়োজন তালিকা	পৰিপূৰক 1	বিশেষ সংক্ষিপ্ত সংশোধন, 2026	2	2	0	4
		পৰিপূৰক 2	অনবিচ্ছিন্ন সংশোধন 2026	0	0	0	0
			মুঠ	2	2	0	4
IV	লিংগ ক্ষেত্ৰত পৰিবৰ্তনৰ বাবে পাৰ্থক্য			0	0	0	0
এই সংশোধনৰ পিছত ভোটাৰ তালিকাত ভোটাৰৰ মুঠ সংখ্যা (I+II-III+IV)				401	393	0	794

B) শুধৰনীৰ সংখ্যা

তালিকাৰ প্ৰকাৰ	তালিকাৰ চিনাক্তকৰণ	শুধৰনীৰ সংখ্যা
পৰিপূৰক 1	বিশেষ সংক্ষিপ্ত সংশোধন, 2026	8
পৰিপূৰক 2	অনবিচ্ছিন্ন সংশোধন 2026	1
	মুঠ	9

নিৰ্বাচক পঞ্জীয়ন বিষয়াৰ স্বাক্ষৰ

E-মত, S-স্থানান্তৰিত/ বাসস্থান পৰিবৰ্তন, R-প্ৰতিলিপি, M-নিখোজ, Q-অযোগ্য