



## ভোটাৰ তালিকা 2026 S03 অসম

বিধানসভা সমষ্টিৰ নম্বৰ, নাম আৰু সংৰক্ষণৰ স্থিতি : 51 - দলগাওঁ (সাধাৰণ)		খণ্ড নং : 354																			
এই বিধানসভা সমষ্টিত কোন সংসদীয় সমষ্টিৰ অন্তৰ্গত তাৰ নম্বৰ, নাম আৰু সংৰক্ষণ স্থিতি : 4 - দৰং-ওদালগুৰি (সাধাৰণ)																					
1. সংশোধনৰ বিৱৰণ																					
সংশোধনৰ বছৰ	2026	তালিকাৰ চিনাক্তকৰণ																			
ভিত্তি তাৰিখ	01-04-2026	বিশেষ সংশোধন, 2026 চনৰ পূৰ্বৰ 2025 চনৰ মূল তালিকাৰ লগত থকা সংযোজন সমূহ একত্ৰিতকৰণ কৰা তালিকা।																			
সংশোধনৰ প্ৰকাৰ	বিশেষ সংশোধন 2026																				
প্ৰকাশনৰ তাৰিখ	23-03-2026																				
2. খণ্ড আৰু ভোটগ্ৰহন কেন্দ্ৰৰ বিৱৰণ																					
খণ্ডৰ অন্তৰ্গত এলেকা সমূহৰ নম্বৰ আৰু নাম																					
1-1নং নাংলীচৰ	<table border="1" style="width: 100%; border-collapse: collapse;"> <tr> <td>মূল চহৰ/গাওঁ</td> <td>: এন চি 8নং নাঙীচৰ</td> </tr> <tr> <td>ৱাৰ্ড নং</td> <td>:</td> </tr> <tr> <td>ডাকঘৰ</td> <td>: ধুলা</td> </tr> <tr> <td>পুলিচ থানা</td> <td>: ধুলা</td> </tr> <tr> <td>ব্লক</td> <td>: দলগাওঁ</td> </tr> <tr> <td>ৰাজহ চক্ৰ</td> <td>: দলগাওঁ</td> </tr> <tr> <td>জিলা</td> <td>: দৰং</td> </tr> <tr> <td>পিনকোড</td> <td>: 784146</td> </tr> </table>					মূল চহৰ/গাওঁ	: এন চি 8নং নাঙীচৰ	ৱাৰ্ড নং	:	ডাকঘৰ	: ধুলা	পুলিচ থানা	: ধুলা	ব্লক	: দলগাওঁ	ৰাজহ চক্ৰ	: দলগাওঁ	জিলা	: দৰং	পিনকোড	: 784146
মূল চহৰ/গাওঁ	: এন চি 8নং নাঙীচৰ																				
ৱাৰ্ড নং	:																				
ডাকঘৰ	: ধুলা																				
পুলিচ থানা	: ধুলা																				
ব্লক	: দলগাওঁ																				
ৰাজহ চক্ৰ	: দলগাওঁ																				
জিলা	: দৰং																				
পিনকোড	: 784146																				
3. ভোটগ্ৰহন কেন্দ্ৰৰ বিৱৰণ																					
ভোটগ্ৰহন কেন্দ্ৰৰ নম্বৰ আৰু নাম :	ভোটগ্ৰহন কেন্দ্ৰৰ প্ৰকাৰ (পুৰুষ/মহিলা/সাধাৰণ)		সাধাৰণ																		
354 - 1নং নাংলী প্ৰাথমিক বিদ্যালয়	খণ্ডৰ অন্তৰ্গত সহায়ক ভোটগ্ৰহন কেন্দ্ৰৰ সংখ্যা :		0																		
ভোটগ্ৰহন কেন্দ্ৰৰ ঠিকনা :																					
১নং নাংলী প্ৰাথমিক বিদ্যালয়, ৰুম-১, 4নং নাংলী																					
4. ভোটাৰৰ সংখ্যা																					
আৰম্ভনি ক্ৰমিক নং	শেষ ক্ৰমিক নং	মুঠ ভোটাৰ																			
		পুৰুষ	মহিলা	৩য় লিঙ্গ	মুঠ																
1	937	484	445	0	929																

নিৰ্বাচক পঞ্জীয়ন বিষয়াৰ স্বাক্ষৰ

Nazri Naksha

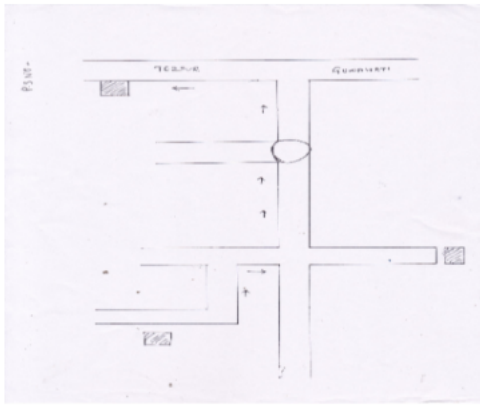

Google Map View



Polling Station Building Front View



ভোটগ্ৰহন কেন্দ্ৰৰ সন্মুখৰ দৃশ্য



Cad View

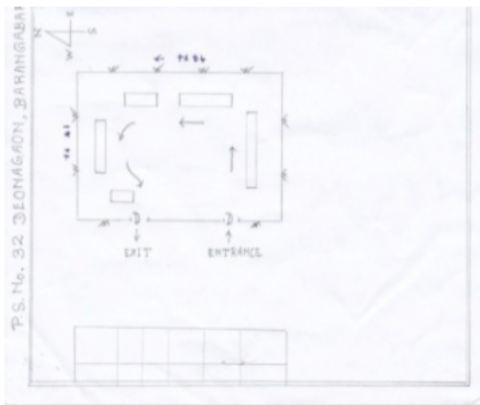

Key MAP View





1 নাম : আকবৰ আলী পিতাৰ নাম: নবেজ বেপাৰী ঘৰ নং : 1 বয়স : 54 লিঙ্গ : পুৰুষ	FCM2164569 ফটো উপলব্ধ	2 নাম : নিলিভান নেছা স্বামীৰ নাম: আকবৰ আলী ঘৰ নং : 1 বয়স : 50 লিঙ্গ : মহিলা	FCM2164570 ফটো উপলব্ধ	3 নাম : সমৰ্ত্তভান নেছা স্বামীৰ নাম: শিৰাজ আলী ঘৰ নং : 2 বয়স : 68 লিঙ্গ : মহিলা	FCM2164592 ফটো উপলব্ধ
4 নাম : মজিবৰ বহমান পিতাৰ নাম: শিৰাজ আলী ঘৰ নং : 2 বয়স : 50 লিঙ্গ : পুৰুষ	FCM2164581 ফটো উপলব্ধ	5 নাম : শালতি ভান স্বামীৰ নাম: মজিবৰ বহমান ঘৰ নং : 2 বয়স : 35 লিঙ্গ : মহিলা	FCM2170492 ফটো উপলব্ধ	6 নাম : আছিয়া বেগম পিতাৰ নাম: শিৰাজ আলী ঘৰ নং : 2 বয়স : 23 লিঙ্গ : মহিলা	FCM1501816 ফটো উপলব্ধ
R2 7 নাম : আদৰি বেব্রা স্বামীৰ নাম: জাহিৰ আলি ঘৰ নং : 3 বয়স : 73 লিঙ্গ : মহিলা	FCM2164649 ফটো উপলব্ধ	8 নাম : ইছিতান নেছা স্বামীৰ নাম: ওচকত আলী ঘৰ নং : 3 বয়স : 64 লিঙ্গ : মহিলা	FCM2164616 ফটো উপলব্ধ	9 নাম : আইজল হুক পিতাৰ নাম: জাহিৰ আলি ঘৰ নং : 3 বয়স : 50 লিঙ্গ : পুৰুষ	FCM2164638 ফটো উপলব্ধ
10 নাম : আচিফুলি নেচা স্বামীৰ নাম: আইজল হুক ঘৰ নং : 3 বয়স : 40 লিঙ্গ : মহিলা	FCM2164650 ফটো উপলব্ধ	11 নাম : ইছব আলি পিতাৰ নাম: ওচকত আলি ঘৰ নং : 3 বয়স : 39 লিঙ্গ : পুৰুষ	FCM2164627 ফটো উপলব্ধ	12 নাম : ইছাহক আলী পিতাৰ নাম: ওচকত আলী ঘৰ নং : 3 বয়স : 38 লিঙ্গ : পুৰুষ	FCM2164661 ফটো উপলব্ধ
13 নাম : আকাছ আলী পিতাৰ নাম: ওচকত আলী ঘৰ নং : 3 বয়স : 33 লিঙ্গ : পুৰুষ	FCM2164672 ফটো উপলব্ধ	14 নাম : বাহিমা খাতুন স্বামীৰ নাম: ইছব আলী ঘৰ নং : 3 বয়স : 32 লিঙ্গ : মহিলা	FCM0336792 ফটো উপলব্ধ	15 নাম : আকাশ আলী পিতাৰ নাম: ওআচাকত আলী ঘৰ নং : 03 বয়স : 27 লিঙ্গ : পুৰুষ	FCM1501881 ফটো উপলব্ধ
R2 16 নাম : ওচকত আলী পিতাৰ নাম: নবেজুদ্দিন ঘৰ নং : 3 বয়স : 26 লিঙ্গ : পুৰুষ	FCM2164605 ফটো উপলব্ধ	17 নাম : আলী হুছৈন পিতাৰ নাম: ওচকত আলী ঘৰ নং : 03 বয়স : 25 লিঙ্গ : পুৰুষ	FCM1501915 ফটো উপলব্ধ	18 নাম : সাদ্দাম হুছেইন পিতাৰ নাম: ওআচাকত আলী ঘৰ নং : 03 বয়স : 24 লিঙ্গ : পুৰুষ	FCM1559830 ফটো উপলব্ধ
19 নাম : হালিমা বেগম স্বামীৰ নাম: আকাছ আলী ঘৰ নং : 3 বয়স : 24 লিঙ্গ : মহিলা	ECF0105320 ফটো উপলব্ধ	20 নাম : আকলিমা খাতুন স্বামীৰ নাম: আলী হুছৈন ঘৰ নং : 3 বয়স : 22 লিঙ্গ : মহিলা	ECF0146811 ফটো উপলব্ধ	21 নাম : ছামেৰ আলী পিতাৰ নাম: মফিজ ঘৰ নং : 8 বয়স : 75 লিঙ্গ : পুৰুষ	FCM2164683 ফটো উপলব্ধ
22 নাম : শান্তভান নেছা স্বামীৰ নাম: ছামেৰ আলী ঘৰ নং : 8 বয়স : 68 লিঙ্গ : মহিলা	FCM2164694 ফটো উপলব্ধ	23 নাম : বহিম আলী পিতাৰ নাম: বহমত আলী ঘৰ নং : 5 বয়স : 62 লিঙ্গ : পুৰুষ	FCM2164707 ফটো উপলব্ধ	24 নাম : বহিমা খাতুন স্বামীৰ নাম: বহিম আলী ঘৰ নং : 5 বয়স : 54 লিঙ্গ : মহিলা	FCM2164718 ফটো উপলব্ধ
25 নাম : ইছমাইল হুছৈন পিতাৰ নাম: আমেৰ আলি ঘৰ নং : 5 বয়স : 39 লিঙ্গ : পুৰুষ	FCM2164729 ফটো উপলব্ধ	26 নাম : বফিকুল ইছলাম পিতাৰ নাম: বহিম আলি ঘৰ নং : 5 বয়স : 38 লিঙ্গ : পুৰুষ	FCM2164730 ফটো উপলব্ধ	27 নাম : আচিৰন নেচা স্বামীৰ নাম: ইছমাইল হুছৈন ঘৰ নং : 5 বয়স : 34 লিঙ্গ : মহিলা	FCM2164741 ফটো উপলব্ধ
28 নাম : ছালেকা খাতুন স্বামীৰ নাম: বফিকুল ইছলাম ঘৰ নং : 5 বয়স : 32 লিঙ্গ : মহিলা	FCM2164752 ফটো উপলব্ধ	29 নাম : আক্তাৰা বেগম স্বামীৰ নাম: বফিকুল ইছলাম ঘৰ নং : 5 বয়স : 27 লিঙ্গ : মহিলা	FCM0378034 ফটো উপলব্ধ	30 নাম : চফিকুল ইছলাম পিতাৰ নাম: বহিম আলী ঘৰ নং : 5 বয়স : 25 লিঙ্গ : পুৰুষ	FCM0703900 ফটো উপলব্ধ



31	FCM0703918	ফটো উপলব্ধ	নাম : চুলতান হুছেইন পিতাৰ নাম: বহিম আলী ঘৰ নং : 5 বয়স : 24 লিঙ্গ : পুৰুষ
32	FCM2304285	ফটো উপলব্ধ	নাম : পাৰ্বিনা বেগম স্বামীৰ নাম: ছফিকুল ইছলাম ঘৰ নং : 5 বয়স : 24 লিঙ্গ : মহিলা
33	FCM1773894	ফটো উপলব্ধ	নাম : আবুল হুছেইন পিতাৰ নাম: বহিম আলী ঘৰ নং : 5 বয়স : 22 লিঙ্গ : পুৰুষ
34	FCM2308443	ফটো উপলব্ধ	নাম : বফিক আলী পিতাৰ নাম: জামাল উদ্দিন ঘৰ নং : 5 কু বয়স : 24 লিঙ্গ : পুৰুষ
35	FCM2308450	ফটো উপলব্ধ	নাম : বহিম আলী পিতাৰ নাম: জামাল উদ্দিন ঘৰ নং : 5 কু বয়স : 22 লিঙ্গ : পুৰুষ
36	ECF0339085	ফটো উপলব্ধ	নাম : মজিবন নেছা স্বামীৰ নাম: বফিক আলী ঘৰ নং : 5 কু বয়স : 20 লিঙ্গ : মহিলা
37	ECF0337576	ফটো উপলব্ধ	নাম : বেজাক আলী পিতাৰ নাম: জামালউদ্দিন ঘৰ নং : 5 কু 1 নং নাংলী চৰ বয়স : 19 লিঙ্গ : পুৰুষ
38	FCM2164774	ফটো উপলব্ধ	নাম : নিলবৰ আলী পিতাৰ নাম: শমু বেপাৰী ঘৰ নং : 6 বয়স : 70 লিঙ্গ : পুৰুষ
39	FCM2164785	ফটো উপলব্ধ	নাম : ছুৰতী খাতুন স্বামীৰ নাম: নিলবৰ আলী ঘৰ নং : 6 বয়স : 62 লিঙ্গ : মহিলা
40	FCM2164796	ফটো উপলব্ধ	নাম : ফকিৰ আলি পিতাৰ নাম: নিলবৰ আলি ঘৰ নং : 6 বয়স : 38 লিঙ্গ : পুৰুষ
41	FCM2164763	ফটো উপলব্ধ	নাম : জবেদা খাতুন স্বামীৰ নাম: ফকিৰ আলী ঘৰ নং : 6 বয়স : 33 লিঙ্গ : মহিলা
42	FCM0177766	ফটো উপলব্ধ	নাম : শাইমিঞা পিতাৰ নাম: নিলবৰ ঘৰ নং : 6 বয়স : 33 লিঙ্গ : পুৰুষ
43	FCM2312213	ফটো উপলব্ধ	নাম : ছাইজুদ্দিন পিতাৰ নাম: নিলবৰ আলী ঘৰ নং : 6 বয়স : 26 লিঙ্গ : পুৰুষ
44	FCM1904358	ফটো উপলব্ধ	নাম : আছাদা খাতুন স্বামীৰ নাম: শাইমিঞা ঘৰ নং : 6 বয়স : 24 লিঙ্গ : মহিলা
45	ECF0145417	ফটো উপলব্ধ	নাম : আমিনা বেগম স্বামীৰ নাম: ছাইজুদ্দিন আলী ঘৰ নং : 6 বয়স : 21 লিঙ্গ : মহিলা
46	FCM2164809	ফটো উপলব্ধ	নাম : আলফেজ আলী পিতাৰ নাম: নবেজুদ্দিন ঘৰ নং : 7 বয়স : 70 লিঙ্গ : পুৰুষ
47	FCM1726611	ফটো উপলব্ধ	নাম : আলতি বেগম স্বামীৰ নাম: আলফেজ আলী ঘৰ নং : 7 বয়স : 26 লিঙ্গ : মহিলা
48	FCM2164832	ফটো উপলব্ধ	নাম : বাদশা আলী পিতাৰ নাম: পাওমুছা বেপাৰী ঘৰ নং : 8 বয়স : 65 লিঙ্গ : পুৰুষ
49	FCM2164843	ফটো উপলব্ধ	নাম : ছালেভান নেছা স্বামীৰ নাম: বাদশা আলী ঘৰ নং : 8 বয়স : 57 লিঙ্গ : মহিলা
50	FCM2164865	ফটো উপলব্ধ	নাম : হাছমত আলী পিতাৰ নাম: পাওমুছা বেপাৰী ঘৰ নং : 8 বয়স : 47 লিঙ্গ : পুৰুষ
51	FCM2164887	ফটো উপলব্ধ	নাম : মৈমলী নেচা স্বামীৰ নাম: বাতৰাজ আলি ঘৰ নং : 8 বয়স : 45 লিঙ্গ : মহিলা
52	FCM2164876	ফটো উপলব্ধ	নাম : হাসৰ আলি পিতাৰ নাম: পাওমুছা বেপাৰী ঘৰ নং : 8 বয়স : 43 লিঙ্গ : পুৰুষ
53	FCM2164898	ফটো উপলব্ধ	নাম : মল্লিকা খাতুন স্বামীৰ নাম: হাসমত আলি ঘৰ নং : 8 বয়স : 39 লিঙ্গ : মহিলা
54	FCM2164901	ফটো উপলব্ধ	নাম : আমিৰন নেচা স্বামীৰ নাম: হাসৰ আলি ঘৰ নং : 8 বয়স : 38 লিঙ্গ : মহিলা
55	FCM2258700	ফটো উপলব্ধ	নাম : ছৈদুৰ বহমান পিতাৰ নাম: বাদশা আলি ঘৰ নং : 8 বয়স : 31 লিঙ্গ : মহিলা
56	FCM2258653	ফটো উপলব্ধ	নাম : কাজলী বেগম স্বামীৰ নাম: ছৈদুৰ বহমান ঘৰ নং : 8 বয়স : 29 লিঙ্গ : মহিলা
57	FCM1283712	ফটো উপলব্ধ	নাম : ছোলেমান আলী পিতাৰ নাম: বাদশা আলী ঘৰ নং : 8 বয়স : 28 লিঙ্গ : পুৰুষ
58	FCM0457804	ফটো উপলব্ধ	নাম : ইচা হক আলী পিতাৰ নাম: আমেৰ আলী ঘৰ নং : 8 বয়স : 26 লিঙ্গ : পুৰুষ
59	FCM0612648	ফটো উপলব্ধ	নাম : ছাইদল হক পিতাৰ নাম: বাদশা আলী ঘৰ নং : 8 বয়স : 25 লিঙ্গ : পুৰুষ
60	FCM2311637	ফটো উপলব্ধ	নাম : জুনুনী বেগম স্বামীৰ নাম: ইচা হক আলী ঘৰ নং : 8 বয়স : 25 লিঙ্গ : মহিলা



61	FCM1782168	ফটো উপলব্ধ	62	ECF0209270	ফটো উপলব্ধ	63	FCM2313831	ফটো উপলব্ধ
নাম : মমিন আলী পিতাৰ নাম: বতৰাজ আলী ঘৰ নং : 8 বয়স : 23 লিঙ্গ : পুৰুষ			নাম : নাজিমা খাতুন স্বামীৰ নাম: ছাইদুল হক ঘৰ নং : 08 বয়স : 23 লিঙ্গ : মহিলা			নাম : মহিৰ আলী পিতাৰ নাম: হাছিমত আলী ঘৰ নং : 8 বয়স : 22 লিঙ্গ : পুৰুষ		
64	FCM2313856	ফটো উপলব্ধ	65	ECF0093849	ফটো উপলব্ধ	66	FCM2313823	ফটো উপলব্ধ
নাম : এলিজা বেগম স্বামীৰ নাম: ছাদ্দাম হুছেইন ঘৰ নং : 8 বয়স : 22 লিঙ্গ : মহিলা			নাম : আতশি বেগম স্বামীৰ নাম: মমিন আলী ঘৰ নং : 8 বয়স : 22 লিঙ্গ : মহিলা			নাম : ছাদ্দাম হুছেইন পিতাৰ নাম: বাদশা আলী ঘৰ নং : 8 বয়স : 21 লিঙ্গ : পুৰুষ		
67	FCM2313849	ফটো উপলব্ধ	68	ECF0320184	ফটো উপলব্ধ	69	FCM2164912	ফটো উপলব্ধ
নাম : মুসেনা বেগম স্বামীৰ নাম: মহিৰ আলী ঘৰ নং : 8 বয়স : 21 লিঙ্গ : মহিলা			নাম : আছমা বেগম পিতাৰ নাম: বাদশা আলী ঘৰ নং : 8 বয়স : 21 লিঙ্গ : মহিলা			নাম : মঃ হামৰুদ্দিন পিতাৰ নাম: বইমত আলি ঘৰ নং : 8 বয়স : 65 লিঙ্গ : পুৰুষ		
70	FCM2164923	ফটো উপলব্ধ	71	FCM2164934	ফটো উপলব্ধ	72	FCM0457879	ফটো উপলব্ধ
নাম : সন্দিফুলি নেছা স্বামীৰ নাম: হামৰুদ্দিন ঘৰ নং : 9 বয়স : 58 লিঙ্গ : মহিলা			নাম : ছকিনা খাতুন স্বামীৰ নাম: হামৰুদ্দিন ঘৰ নং : 9 বয়স : 40 লিঙ্গ : মহিলা			নাম : হজৰত আলী পিতাৰ নাম: হামৰুদ্দিন ঘৰ নং : 9 বয়স : 26 লিঙ্গ : পুৰুষ		
73	ECF0341800	ফটো উপলব্ধ	74	ECF0346262	ফটো উপলব্ধ	75	FCM2164945	ফটো উপলব্ধ
নাম : ফাতেমা বেগম স্বামীৰ নাম: হজৰত আলী ঘৰ নং : 9 বয়স : 21 লিঙ্গ : মহিলা			নাম : আলী আকবৰ পিতাৰ নাম: হামৰুদ্দিন ঘৰ নং : 9 বয়স : 20 লিঙ্গ : পুৰুষ			নাম : খবিৰ আলী পিতাৰ নাম: ময়জুল্লা দেৱানী ঘৰ নং : 10 বয়স : 57 লিঙ্গ : পুৰুষ		
76	FCM2164956	ফটো উপলব্ধ	77	FCM2164978	ফটো উপলব্ধ	78	FCM0002238	ফটো উপলব্ধ
নাম : ছফিয়ন নেছা স্বামীৰ নাম: খবিৰ আলি ঘৰ নং : 10 বয়স : 50 লিঙ্গ : মহিলা			নাম : শাহাবুদ্দিন পিতাৰ নাম: জয়নাল আদ্দিন ঘৰ নং : 10 বয়স : 39 লিঙ্গ : পুৰুষ			নাম : ফকিৰ আলি পিতাৰ নাম: জয়নাল আদ্দিন ঘৰ নং : 10 বয়স : 35 লিঙ্গ : পুৰুষ		
79	FCM0335364	ফটো উপলব্ধ	80	FCM0316711	ফটো উপলব্ধ	81	FCM2170323	ফটো উপলব্ধ
নাম : হাবিজা খাতুন স্বামীৰ নাম: শাহাবুদ্দিন - ঘৰ নং : 10ক বয়স : 33 লিঙ্গ : মহিলা			নাম : নূৰ আলী পিতাৰ নাম: জয়নাল আদ্দিন ঘৰ নং : 10ক বয়স : 30 লিঙ্গ : পুৰুষ			নাম : ছবেৰ আলী পিতাৰ নাম: খবিৰ আলী ঘৰ নং : 10 বয়স : 30 লিঙ্গ : পুৰুষ		
82	FCM0002337	ফটো উপলব্ধ	83	FCM0681676	ফটো উপলব্ধ	84	ECF0088427	ফটো উপলব্ধ
নাম : সহৰভান স্বামীৰ নাম: ছবেৰ ঘৰ নং : 10 বয়স : 28 লিঙ্গ : মহিলা			নাম : অজীমুদ্দিন পিতাৰ নাম: জৈনাল আবদিন ঘৰ নং : 10 বয়স : 26 লিঙ্গ : পুৰুষ			নাম : কৰিফুলি পিতাৰ নাম: কবিৰ আলী ঘৰ নং : 10 বয়স : 26 লিঙ্গ : মহিলা		
85	FCM1702992	ফটো উপলব্ধ	86	ECF0048009	ফটো উপলব্ধ	87	ECF0048272	ফটো উপলব্ধ
নাম : ছাইদৰ ৰহমান পিতাৰ নাম: খবিৰ আলী ঘৰ নং : 10 বয়স : 24 লিঙ্গ : পুৰুষ			নাম : ৰহিলা খাতুন স্বামীৰ নাম: আজীমুদ্দিন ঘৰ নং : 10 বয়স : 24 লিঙ্গ : মহিলা			নাম : আকবৰ আলী পিতাৰ নাম: জয়নাল আবদিন ঘৰ নং : 10 বয়স : 24 লিঙ্গ : পুৰুষ		
88	FCM1662105	ফটো উপলব্ধ	89	FCM2164989	ফটো উপলব্ধ	90	FCM2164990	ফটো উপলব্ধ
নাম : ছুমা খাতুন স্বামীৰ নাম: ছেইদুৱ ৰহমান ঘৰ নং : 10 বয়স : 23 লিঙ্গ : মহিলা			নাম : জয়নাল আদ্দিন পিতাৰ নাম: চামাৰু বেপাৰী ঘৰ নং : 10ক বয়স : 65 লিঙ্গ : পুৰুষ			নাম : আজীৰন নেচা স্বামীৰ নাম: জয়নাল আদ্দিন ঘৰ নং : 10ক বয়স : 42 লিঙ্গ : মহিলা		



S2 91 নাম : দুৰ্গমিয়া পিতাৰ নাম : তাজমুদ্দিন ঘৰ নং : ১৩ বয়স : 59 লিঙ্গ : পুৰুষ	FCM2165062 ফটো উপলব্ধ	92 নাম : দুৰ্গমিয়া পিতাৰ নাম : তাজমুদ্দিন ঘৰ নং : ১৩ বয়স : 49 লিঙ্গ : পুৰুষ	FCM2165108 ফটো উপলব্ধ	93 নাম : জৰিনা স্বামীৰ নাম : দুৰ্গমিয়া ঘৰ নং : ১৩ বয়স : 47 লিঙ্গ : মহিলা	FCM2165095 ফটো উপলব্ধ
94 নাম : মিচ বেগম স্বামীৰ নাম : দুৰ্গমিয়া ঘৰ নং : ১৩ বয়স : 43 লিঙ্গ : মহিলা	FCM2165119 ফটো উপলব্ধ	95 নাম : জোবান আলী পিতাৰ নাম : দুৰ্গমিয়া ঘৰ নং : 13 বয়স : 25 লিঙ্গ : পুৰুষ	FCM1281468 ফটো উপলব্ধ	96 নাম : মালেকা খাতুন স্বামীৰ নাম : জোবান আলী ঘৰ নং : 13 বয়স : 25 লিঙ্গ : মহিলা	FCM1280924 ফটো উপলব্ধ
97 নাম : শাহিদা খাতুন পিতাৰ নাম : সাহা আলম ঘৰ নং : 13 বয়স : 25 লিঙ্গ : মহিলা	FCM0690503 ফটো উপলব্ধ	98 নাম : জয়নাল আৰদিন পিতাৰ নাম : দুৰ্গমিয়া ঘৰ নং : 13 বয়স : 23 লিঙ্গ : পুৰুষ	FCM1280916 ফটো উপলব্ধ	# 99 নাম : আবেদ আলী পিতাৰ নাম : দুৰ্গমিয়া ঘৰ নং : 13 বয়স : 20 লিঙ্গ : পুৰুষ	ECF0157081 ফটো উপলব্ধ
100 নাম : পইগাম্বৰ আলী পিতাৰ নাম : দুৰ্গমিয়া ঘৰ নং : 13 বয়স : 23 লিঙ্গ : পুৰুষ	FCM1269901 ফটো উপলব্ধ	101 নাম : জবেদ আলী পিতাৰ নাম : দুৰ্গমিয়া ঘৰ নং : 13 বয়স : 22 লিঙ্গ : পুৰুষ	ECF0231266 ফটো উপলব্ধ	102 নাম : আহিতন বেৰা স্বামীৰ নাম : মুনছৰ আলি ঘৰ নং : ১৪ বয়স : 80 লিঙ্গ : মহিলা	FCM2165120 ফটো উপলব্ধ
103 নাম : অহিৰন পিতাৰ নাম : মুনছৰ আলি ঘৰ নং : ১৪ বয়স : 50 লিঙ্গ : মহিলা	FCM2165131 ফটো উপলব্ধ	104 নাম : মক্ৰৰ আলী পিতাৰ নাম : আজগড় আলি ঘৰ নং : ১৫ বয়স : 81 লিঙ্গ : পুৰুষ	FCM2165142 ফটো উপলব্ধ	105 নাম : জন্তি বিবি স্বামীৰ নাম : মক্ৰৰ আলি ঘৰ নং : ১৫ বয়স : 71 লিঙ্গ : মহিলা	FCM2165153 ফটো উপলব্ধ
106 নাম : আন্তাজ আলি পিতাৰ নাম : মক্ৰৰ আলি ঘৰ নং : ১৫ বয়স : 40 লিঙ্গ : পুৰুষ	FCM2165164 ফটো উপলব্ধ	107 নাম : ছৈফুলি নেছা স্বামীৰ নাম : আন্তাজ আলি ঘৰ নং : ১৫ বয়স : 38 লিঙ্গ : মহিলা	FCM2165175 ফটো উপলব্ধ	108 নাম : জামাত আলী পিতাৰ নাম : মক্ৰৰ আলী ঘৰ নং : 15 বয়স : 26 লিঙ্গ : পুৰুষ	FCM1807569 ফটো উপলব্ধ
109 নাম : আইশা খাতুন স্বামীৰ নাম : জামাত আলী ঘৰ নং : 15 বয়স : 26 লিঙ্গ : মহিলা	ECF0359158 ফটো উপলব্ধ	110 নাম : মমতা বেগম পিতাৰ নাম : মক্ৰৰ আলী ঘৰ নং : 15 বয়স : 23 লিঙ্গ : মহিলা	FCM1793330 ফটো উপলব্ধ	111 নাম : ছফিকুল ইছলাম পিতাৰ নাম : আন্তাজ আলী ঘৰ নং : 15 বয়স : 22 লিঙ্গ : পুৰুষ	FCM1724236 ফটো উপলব্ধ
E2 112 নাম : শুকিতন নেছা স্বামীৰ নাম : শোমেশউদ্দিন ঘৰ নং : ১৬ বয়স : 80 লিঙ্গ : মহিলা	FCM2165200 ফটো উপলব্ধ	113 নাম : হামৰুদ্দিন পিতাৰ নাম : শোমেশউদ্দিন ঘৰ নং : ১৬ বয়স : 65 লিঙ্গ : পুৰুষ	FCM2165186 ফটো উপলব্ধ	114 নাম : জমিলা খাতুন স্বামীৰ নাম : হামৰুদ্দিন ঘৰ নং : ১৬ বয়স : 56 লিঙ্গ : মহিলা	FCM2165197 ফটো উপলব্ধ
115 নাম : দুৰ্গমিয়া পিতাৰ নাম : শোমেশউদ্দিন ঘৰ নং : ১৬ বয়স : 54 লিঙ্গ : পুৰুষ	FCM2165211 ফটো উপলব্ধ	116 নাম : ইজিৰন স্বামীৰ নাম : দুৰ্গমিয়া ঘৰ নং : ১৬ বয়স : 47 লিঙ্গ : মহিলা	FCM2165222 ফটো উপলব্ধ	117 নাম : শ্বহীদ আলি পিতাৰ নাম : শোমেশউদ্দিন ঘৰ নং : ১৬ বয়স : 40 লিঙ্গ : পুৰুষ	FCM2165233 ফটো উপলব্ধ
118 নাম : আলবহি নেচা স্বামীৰ নাম : শ্বহীদ আলি ঘৰ নং : ১৬ বয়স : 38 লিঙ্গ : মহিলা	FCM2165244 ফটো উপলব্ধ	119 নাম : হাকিমউদ্দিন পিতাৰ নাম : ছামছুদ্দিন ঘৰ নং : ১৬ বয়স : 37 লিঙ্গ : পুৰুষ	FCM2165255 ফটো উপলব্ধ	120 নাম : জমিৰুদ্দিন পিতাৰ নাম : হামিৰুদ্দিন ঘৰ নং : ১৬ বয়স : 33 লিঙ্গ : পুৰুষ	FCM2165266 ফটো উপলব্ধ



121	FCM0335315	ফটো উপলব্ধ	নাম : ছালেকা বেগম স্বামীৰ নাম : হাকিম উদ্দিন ঘৰ নং : ১৬ বয়স : 30 লিঙ্গ : মহিলা	122	FCM0335331	ফটো উপলব্ধ	নাম : ফুলভান নেছা স্বামীৰ নাম : জামিউদ্দিন - ঘৰ নং : ১৬ বয়স : 28 লিঙ্গ : মহিলা	123	FCM0378133	ফটো উপলব্ধ	নাম : জহুৰুল হক পিতাৰ নাম : হামিউদ্দিন ঘৰ নং : 16 বয়স : 28 লিঙ্গ : পুৰুষ
124	FCM1443753	ফটো উপলব্ধ	নাম : ইউচুব আলী পিতাৰ নাম : দূদুমিয়া ঘৰ নং : 16 বয়স : 27 লিঙ্গ : পুৰুষ	125	FCM0681627	ফটো উপলব্ধ	নাম : সিবির আলী পিতাৰ নাম : হমবুদ্দিন ঘৰ নং : 16 বয়স : 25 লিঙ্গ : পুৰুষ	126	FCM1443761	ফটো উপলব্ধ	নাম : নবিৰ হুছেইন পিতাৰ নাম : দূদুমিয়া ঘৰ নং : 16 বয়স : 24 লিঙ্গ : পুৰুষ
127	FCM0681643	ফটো উপলব্ধ	নাম : আবিবন নেছা স্বামীৰ নাম : সিবির আলী ঘৰ নং : 16 বয়স : 23 লিঙ্গ : মহিলা	128	FCM2303741	ফটো উপলব্ধ	নাম : জাফৰ আলী পিতাৰ নাম : হমবুদ্দিন ঘৰ নং : 16 বয়স : 23 লিঙ্গ : পুৰুষ	129	FCM2303758	ফটো উপলব্ধ	নাম : জহিৰ আলী পিতাৰ নাম : হমবুদ্দিন ঘৰ নং : 16 বয়স : 23 লিঙ্গ : পুৰুষ
130	ECF0245837	ফটো উপলব্ধ	নাম : বাবিয়া খাতুন স্বামীৰ নাম : ইউচুব আলী ঘৰ নং : 16 বয়স : 23 লিঙ্গ : মহিলা	131	FCM2165277	ফটো উপলব্ধ	নাম : মুছা আলী পিতাৰ নাম : বিণ্ডবেপাৰী ঘৰ নং : ১৭ বয়স : 74 লিঙ্গ : পুৰুষ	132	FCM2165288	ফটো উপলব্ধ	নাম : ইয়াকুব আলী পিতাৰ নাম : বিণ্ড বেপাৰী ঘৰ নং : ১৭ বয়স : 55 লিঙ্গ : পুৰুষ
133	FCM2165302	ফটো উপলব্ধ	নাম : খতেজা খাতুন স্বামীৰ নাম : মুছা আলী ঘৰ নং : ১৭ বয়স : 43 লিঙ্গ : মহিলা	134	FCM2165313	ফটো উপলব্ধ	নাম : চমিৰন নেছা স্বামীৰ নাম : ইয়াকুব আলী ঘৰ নং : ১৭ বয়স : 43 লিঙ্গ : মহিলা	135	FCM0055897	ফটো উপলব্ধ	নাম : কাবাসী পিতাৰ নাম : জামসেৰ ঘৰ নং : 17 বয়স : 34 লিঙ্গ : মহিলা
136	FCM0056127	ফটো উপলব্ধ	নাম : ফকিৰ আলি পিতাৰ নাম : সিৰাজ আলি ঘৰ নং : 17 বয়স : 31 লিঙ্গ : পুৰুষ	137	FCM0335372	ফটো উপলব্ধ	নাম : নূৰ মহাম্মদ পিতাৰ নাম : ইয়াকুব আলী ঘৰ নং : ১৭ বয়স : 28 লিঙ্গ : পুৰুষ	138	FCM1349000	ফটো উপলব্ধ	নাম : মঃ কদম আলী পিতাৰ নাম : মঃ মুছা আলী ঘৰ নং : 17 বয়স : 24 লিঙ্গ : পুৰুষ
139	ECF0261958	ফটো উপলব্ধ	নাম : আজিভান নেছা পিতাৰ নাম : মুছা আলী ঘৰ নং : 17 বয়স : 19 লিঙ্গ : মহিলা	140	FCM2326569	ফটো উপলব্ধ	নাম : সাহাৰ আলী পিতাৰ নাম : ময়নাল আলী ঘৰ নং : 17 ক বয়স : 24 লিঙ্গ : পুৰুষ	141	ECF0268409	ফটো উপলব্ধ	নাম : মহিৰ আলী পিতাৰ নাম : ময়নাল আলী ঘৰ নং : 17 ক বয়স : 23 লিঙ্গ : পুৰুষ
142	ECF0300723	ফটো উপলব্ধ	নাম : বাশিদা বেগম স্বামীৰ নাম : সুহৰ আলী ঘৰ নং : 17 ক বয়স : 22 লিঙ্গ : মহিলা	143	FCM2165346	ফটো উপলব্ধ	নাম : অস্তি বেওৱা স্বামীৰ নাম : সিৰাজ আলী ঘৰ নং : ১৭ ক বয়স : 57 লিঙ্গ : মহিলা	144	FCM2165324	ফটো উপলব্ধ	নাম : ময়নাল আলি পিতাৰ নাম : জমছেৰ আলী ঘৰ নং : ১৭ ক বয়স : 50 লিঙ্গ : পুৰুষ
145	FCM2165335	ফটো উপলব্ধ	নাম : শলক ভান নেচা স্বামীৰ নাম : ময়নাল আলী ঘৰ নং : ১৭ ক বয়স : 43 লিঙ্গ : মহিলা	146	FCM2165379	ফটো উপলব্ধ	নাম : একাৰৰ আলী পিতাৰ নাম : মুংলা বেপাৰী ঘৰ নং : ১৮ বয়স : 78 লিঙ্গ : পুৰুষ	147	FCM2165380	ফটো উপলব্ধ	নাম : মল্লিকা খাতুন স্বামীৰ নাম : একাৰৰ আলী ঘৰ নং : ১৮ বয়স : 64 লিঙ্গ : মহিলা
148	FCM2165391	ফটো উপলব্ধ	নাম : জেলহুছেন পিতাৰ নাম : ইয়ানুছ আলী ঘৰ নং : ১৮ বয়স : 48 লিঙ্গ : পুৰুষ	149	FCM2165404	ফটো উপলব্ধ	নাম : আমনা খাতুন স্বামীৰ নাম : জেলহুছেন ঘৰ নং : ১৮ বয়স : 39 লিঙ্গ : মহিলা	150	FCM2165415	ফটো উপলব্ধ	নাম : জিন্দাৰ আলি পিতাৰ নাম : ইয়ানুছ আলি ঘৰ নং : ১৮ বয়স : 38 লিঙ্গ : পুৰুষ



151 নাম : মৈৰুদ্দিন পিতাৰ নাম : একাৰবৰ আলি ঘৰ নং : 18 বয়স : 38 লিঙ্গ : পুৰুষ	FCM2165426 ফটো উপলব্ধ	152 নাম : কাগস্তি ভানু স্বামীৰ নাম : মৈৰুদ্দিন ঘৰ নং : 18 বয়স : 34 লিঙ্গ : মহিলা	FCM2165437 ফটো উপলব্ধ	153 নাম : মিলিভান স্বামীৰ নাম : জিন্দাৰ আলি ঘৰ নং : 18 বয়স : 32 লিঙ্গ : মহিলা	ECF0078105 ফটো উপলব্ধ
154 নাম : মজল আলী পিতাৰ নাম : একাৰবৰ আলী ঘৰ নং : 18 বয়স : 30 লিঙ্গ : পুৰুষ	FCM0635771 ফটো উপলব্ধ	155 নাম : বেহুলা খাতুন স্বামীৰ নাম : মজল আলী ঘৰ নং : 18 বয়স : 24 লিঙ্গ : মহিলা	FCM1534080 ফটো উপলব্ধ	# 156 নাম : মহিদুল ইছলাম পিতাৰ নাম : একাৰবৰ আলী ঘৰ নং : 18 বয়স : 19 লিঙ্গ : পুৰুষ	ECF0240200 ফটো উপলব্ধ
157 নাম : ছাহাৰা ভানু বেগম স্বামীৰ নাম : মহিদুল ইছলাম ঘৰ নং : 18 বয়স : 19 লিঙ্গ : মহিলা	ECF0296723 ফটো উপলব্ধ	158 নাম : বহিম আলী পিতাৰ নাম : নিজৰ আলী ঘৰ নং : 18 বয়স : 54 লিঙ্গ : পুৰুষ	FCM2165460 ফটো উপলব্ধ	159 নাম : হুকুমদ্দিন পিতাৰ নাম : নিজৰ আলী ঘৰ নং : 18 বয়স : 50 লিঙ্গ : পুৰুষ	FCM2165482 ফটো উপলব্ধ
160 নাম : লাল মিঞা আলী পিতাৰ নাম : নিজৰ আলী ঘৰ নং : 18 বয়স : 46 লিঙ্গ : পুৰুষ	FCM2165493 ফটো উপলব্ধ	161 নাম : তছিবন নেছা স্বামীৰ নাম : বহিম আলী ঘৰ নং : 18 বয়স : 46 লিঙ্গ : মহিলা	FCM2165471 ফটো উপলব্ধ	162 নাম : কৰিফুলি নেছা স্বামীৰ নাম : হুকুমদ্দিন ঘৰ নং : 18 বয়স : 44 লিঙ্গ : মহিলা	FCM2165539 ফটো উপলব্ধ
163 নাম : কাচিফুলি স্বামীৰ নাম : লাল মিঞা আলী ঘৰ নং : 18 বয়স : 43 লিঙ্গ : মহিলা	FCM2165506 ফটো উপলব্ধ	164 নাম : হাকিমুদ্দিন পিতাৰ নাম : নিজৰ আলী ঘৰ নং : 18 বয়স : 40 লিঙ্গ : পুৰুষ	FCM2165517 ফটো উপলব্ধ	165 নাম : ইমান আলি পিতাৰ নাম : নিজৰ আলী ঘৰ নং : 18 বয়স : 38 লিঙ্গ : পুৰুষ	FCM2165528 ফটো উপলব্ধ
166 নাম : পাতানি ভানু স্বামীৰ নাম : হাকিমুদ্দিন ঘৰ নং : 18 বয়স : 38 লিঙ্গ : মহিলা	FCM2165540 ফটো উপলব্ধ	167 নাম : আতৰ আলী পিতাৰ নাম : নিজৰ আলী ঘৰ নং : 18 বয়স : 38 লিঙ্গ : পুৰুষ	FCM2165551 ফটো উপলব্ধ	168 নাম : পাতানি স্বামীৰ নাম : আতৰ আলি ঘৰ নং : 19 বয়স : 38 লিঙ্গ : মহিলা	FCM0066498 ফটো উপলব্ধ
169 নাম : মালেমচা খাতুন স্বামীৰ নাম : ইমান আলী ঘৰ নং : 19 বয়স : 37 লিঙ্গ : মহিলা	FCM2292308 ফটো উপলব্ধ	170 নাম : তৈবৰ আলী পিতাৰ নাম : বহিম আলী ঘৰ নং : 19 বয়স : 26 লিঙ্গ : পুৰুষ	FCM0458216 ফটো উপলব্ধ	171 নাম : হাসৰ আলী পিতাৰ নাম : বহিম আলী ঘৰ নং : 19 বয়স : 25 লিঙ্গ : পুৰুষ	FCM0638882 ফটো উপলব্ধ
172 নাম : ছাত্তাৰ আলী পিতাৰ নাম : লালমিঞা আলী ঘৰ নং : 19 বয়স : 25 লিঙ্গ : পুৰুষ	FCM1533801 ফটো উপলব্ধ	173 নাম : হাচমত আলী পিতাৰ নাম : বহিম আলী ঘৰ নং : 19 বয়স : 23 লিঙ্গ : পুৰুষ	ECF0258459 ফটো উপলব্ধ	174 নাম : জামেলা খাতুন স্বামীৰ নাম : হাসৰ আলী ঘৰ নং : 19 বয়স : 21 লিঙ্গ : মহিলা	ECF0258400 ফটো উপলব্ধ
# 175 নাম : হাসভান বেগম স্বামীৰ নাম : হাচমত আলী ঘৰ নং : 19 বয়স : 19 লিঙ্গ : মহিলা	ECF0258434 ফটো উপলব্ধ	# 176 নাম : আচিয়া বেগম স্বামীৰ নাম : তৈবৰ আলী ঘৰ নং : 19 বয়স : 19 লিঙ্গ : মহিলা	ECF0258442 ফটো উপলব্ধ	177 নাম : জহিৰ আলি পিতাৰ নাম : যুতামুডল ঘৰ নং : 20 বয়স : 71 লিঙ্গ : পুৰুষ	FCM0550145 ফটো উপলব্ধ
178 নাম : নালভানু নেছা স্বামীৰ নাম : জহিৰ আলি ঘৰ নং : 20 বয়স : 63 লিঙ্গ : মহিলা	FCM0550277 ফটো উপলব্ধ	179 নাম : ইজেকা স্বামীৰ নাম : নালবৰ ঘৰ নং : 20 বয়স : 33 লিঙ্গ : মহিলা	FCM0072785 ফটো উপলব্ধ	180 নাম : নালবৰ আলী পিতাৰ নাম : জহিৰ আলী ঘৰ নং : 20 বয়স : 33 লিঙ্গ : পুৰুষ	FCM0336610 ফটো উপলব্ধ



181 নাম : নিলবৰ আলী পিতাৰ নাম: জাহ আলি ঘৰ নং : 20 বয়স : 33 লিঙ্গ : পুৰুষ	FCM0072777 ফটো উপলব্ধ	182 নাম : আলী আকবৰ পিতাৰ নাম: জাহিৰ আলী ঘৰ নং : 20 বয়স : 28 লিঙ্গ : পুৰুষ	FCM0316752 ফটো উপলব্ধ	183 নাম : জৰিনা খাতুন স্বামীৰ নাম: নিলবৰ আলী ঘৰ নং : 20 বয়স : 28 লিঙ্গ : মহিলা	FCM2320158 ফটো উপলব্ধ
184 নাম : নছিতান নেছা স্বামীৰ নাম: জংসেৰ আলী ঘৰ নং : 21 বয়স : 61 লিঙ্গ : মহিলা	FCM0550129 ফটো উপলব্ধ	185 নাম : জংসেৰ আলী পিতাৰ নাম: ঘুতামুডল ঘৰ নং : 21 বয়স : 61 লিঙ্গ : পুৰুষ	FCM0550426 ফটো উপলব্ধ	186 নাম : কাশেম আলী পিতাৰ নাম: জংসেৰ আলী ঘৰ নং : 21 বয়স : 41 লিঙ্গ : পুৰুষ	ECF0299842 ফটো উপলব্ধ
187 নাম : অজুফা খাতুন স্বামীৰ নাম: কাশেম ঘৰ নং : 21 বয়স : 35 লিঙ্গ : মহিলা	FCM0458430 ফটো উপলব্ধ	188 নাম : গুলেছা বেগম পিতাৰ নাম: কাশেম আলী ঘৰ নং : 21 বয়স : 19 লিঙ্গ : মহিলা	ECF0244970 ফটো উপলব্ধ	189 নাম : জছিমন বেৰা স্বামীৰ নাম: ঘুতামুডল ঘৰ নং : 22 বয়স : 81 লিঙ্গ : মহিলা	FCM2165619 ফটো উপলব্ধ
190 নাম : ফুলিভান পিতাৰ নাম: ঘুতা মণ্ডল ঘৰ নং : 22 বয়স : 50 লিঙ্গ : মহিলা	FCM2165620 ফটো উপলব্ধ	191 নাম : তমছেৰ আলী পিতাৰ নাম: ঘুতা মণ্ডল ঘৰ নং : 22 বয়স : 48 লিঙ্গ : পুৰুষ	FCM2165608 ফটো উপলব্ধ	192 নাম : সন্দিফুল নেছা স্বামীৰ নাম: তমছেৰ আলী ঘৰ নং : 22 বয়স : 31 লিঙ্গ : মহিলা	ECF0258426 ফটো উপলব্ধ
193 নাম : সন্দেশ আলী পিতাৰ নাম: তমছেৰ আলী ঘৰ নং : 22 বয়স : 20 লিঙ্গ : পুৰুষ	ECF0210716 ফটো উপলব্ধ	194 নাম : ফকিৰ আলী পিতাৰ নাম: হুকুম আলী ঘৰ নং : 23 বয়স : 55 লিঙ্গ : পুৰুষ	FCM2165642 ফটো উপলব্ধ	195 নাম : জৰিফুলি নেছা স্বামীৰ নাম: ফকিৰ আলী ঘৰ নং : 23 বয়স : 50 লিঙ্গ : মহিলা	FCM2165653 ফটো উপলব্ধ
196 নাম : খলিলুৰ বহমান পিতাৰ নাম: হুকুম আলী ঘৰ নং : 23 বয়স : 50 লিঙ্গ : পুৰুষ	FCM2165664 ফটো উপলব্ধ	197 নাম : সন্দৰী ভান স্বামীৰ নাম: খলিলুৰ বহমান ঘৰ নং : 23 বয়স : 46 লিঙ্গ : মহিলা	FCM2165675 ফটো উপলব্ধ	198 নাম : আক্কাছ আলি পিতাৰ নাম: হুকুম আলি ঘৰ নং : 23 বয়স : 38 লিঙ্গ : পুৰুষ	FCM2165686 ফটো উপলব্ধ
199 নাম : কহিনুৰ খানম স্বামীৰ নাম: আক্কাছ আলী ঘৰ নং : 23 বয়স : 34 লিঙ্গ : মহিলা	FCM2165697 ফটো উপলব্ধ	200 নাম : জয়নাল আৰ্দ্দিন পিতাৰ নাম: ফকিৰ আলি ঘৰ নং : 23 বয়স : 29 লিঙ্গ : পুৰুষ	FCM0086835 ফটো উপলব্ধ	201 নাম : বুকছানা বেগম স্বামীৰ নাম: জয়নাল আৰ্দ্দিন ঘৰ নং : 23 বয়স : 27 লিঙ্গ : মহিলা	ECF0336610 ফটো উপলব্ধ
202 নাম : ফৰিদা বেগম পিতাৰ নাম: ফকিৰ আলী ঘৰ নং : 23 বয়স : 23 লিঙ্গ : মহিলা	ECF0239228 ফটো উপলব্ধ	203 নাম : মঃ ধনবৰ আলী পিতাৰ নাম: ছাহাম মুন্সি ঘৰ নং : 28 বয়স : 71 লিঙ্গ : পুৰুষ	FCM2165711 ফটো উপলব্ধ	204 নাম : বগী বিবি স্বামীৰ নাম: ধনবৰ আলি ঘৰ নং : 28 বয়স : 64 লিঙ্গ : মহিলা	FCM2165722 ফটো উপলব্ধ
205 নাম : আবুবাষ্কাৰ পিতাৰ নাম: ধনবৰ আলি ঘৰ নং : 28 বয়স : 40 লিঙ্গ : পুৰুষ	FCM2165733 ফটো উপলব্ধ	206 নাম : আবু শামা পিতাৰ নাম: ধনবৰ আলি ঘৰ নং : 28 বয়স : 38 লিঙ্গ : পুৰুষ	FCM2165744 ফটো উপলব্ধ	207 নাম : বহিমা খাতুন স্বামীৰ নাম: আবু শামা ঘৰ নং : 24 বয়স : 35 লিঙ্গ : মহিলা	ECF0155606 ফটো উপলব্ধ
208 নাম : আকছেৰ আলি পিতাৰ নাম: ধনবৰ আলি ঘৰ নং : 24 বয়স : 35 লিঙ্গ : পুৰুষ	ECF0168864 ফটো উপলব্ধ	209 নাম : খুদজা বেগম পিতাৰ নাম: ধনবৰ আলী ঘৰ নং : 24 বয়স : 25 লিঙ্গ : মহিলা	FCM0667543 ফটো উপলব্ধ	210 নাম : জছৰা খাতুন পিতাৰ নাম: ধনবৰ আলি ঘৰ নং : 24 বয়স : 24 লিঙ্গ : মহিলা	ECF0168872 ফটো উপলব্ধ



211	FCM2165755	ফটো উপলব্ধ	212	FCM2165766	ফটো উপলব্ধ	213	FCM2165788	ফটো উপলব্ধ
নাম : জামাত আলী পিতাৰ নাম: শাবু বেপাৰী ঘৰ নং : ২৫ বয়স : 67 লিঙ্গ : পুৰুষ			নাম : নচিভান নেছা স্বামীৰ নাম: জামাত আলি ঘৰ নং : ২৫ বয়স : 57 লিঙ্গ : মহিলা			নাম : আচিৰন নেচা স্বামীৰ নাম: কুৰজত আলি ঘৰ নং : ২৫ বয়স : 38 লিঙ্গ : মহিলা		
214	FCM0458166	ফটো উপলব্ধ	215	FCM1723469	ফটো উপলব্ধ	216	FCM2165799	ফটো উপলব্ধ
নাম : জয়নাল আদিন পিতাৰ নাম: জামাত আলী ঘৰ নং : 25 বয়স : 25 লিঙ্গ : পুৰুষ			নাম : মইনাল হক পিতাৰ নাম: জামাত আলী ঘৰ নং : 25 বয়স : 24 লিঙ্গ : পুৰুষ			নাম : আহমুদ্দিন পিতাৰ নাম: আহমত আলি ঘৰ নং : ২৬ বয়স : 58 লিঙ্গ : পুৰুষ		
217	FCM2165802	ফটো উপলব্ধ	218	FCM0098319	ফটো উপলব্ধ	219	FCM0098285	ফটো উপলব্ধ
নাম : মালেকা খাতুন স্বামীৰ নাম: আহমুদ্দিন ঘৰ নং : ২৬ বয়স : 50 লিঙ্গ : মহিলা			নাম : কমেলো খাতুন স্বামীৰ নাম: হাশৰ আলী ঘৰ নং : 26 বয়স : 36 লিঙ্গ : মহিলা			নাম : জয়নাল আদিন পিতাৰ নাম: মইছাৰ আলী ঘৰ নং : 26 বয়স : 33 লিঙ্গ : পুৰুষ		
220	FCM0457630	ফটো উপলব্ধ	221	FCM0697516	ফটো উপলব্ধ	222	ECF0017707	ফটো উপলব্ধ
নাম : ইচি খাতুন স্বামীৰ নাম: হাসমত আলী ঘৰ নং : 26 বয়স : 31 লিঙ্গ : মহিলা			নাম : বুলবুলী খাতুন পিতাৰ নাম: আজাহাৰ আলী ঘৰ নং : 26 বয়স : 24 লিঙ্গ : মহিলা			নাম : মালেক উদ্দিন পিতাৰ নাম: আহমুদ্দিন ঘৰ নং : 26 বয়স : 21 লিঙ্গ : পুৰুষ		
223	FCM2165846	ফটো উপলব্ধ	224	FCM2165857	ফটো উপলব্ধ	225	FCM2165880	ফটো উপলব্ধ
নাম : মইছাৰ আলী পিতাৰ নাম: আহমত আলী ঘৰ নং : ২৬ক বয়স : 67 লিঙ্গ : পুৰুষ			নাম : আমমালা স্বামীৰ নাম: মইছাৰ ঘৰ নং : ২৬ক বয়স : 60 লিঙ্গ : মহিলা			নাম : হাসৰ আলী পিতাৰ নাম: ময়ছাৰ আলী ঘৰ নং : ২৬ক বয়স : 41 লিঙ্গ : পুৰুষ		
226	FCM2165891	ফটো উপলব্ধ	227	FCM2165904	ফটো উপলব্ধ	228	FCM2165915	ফটো উপলব্ধ
নাম : হাসমত আলি পিতাৰ নাম: মইছাৰ আলী ঘৰ নং : ২৬ক বয়স : 38 লিঙ্গ : পুৰুষ			নাম : ইছব উদ্দিন পিতাৰ নাম: বমজান ঘৰ নং : ২৭ বয়স : 67 লিঙ্গ : পুৰুষ			নাম : চবিৰন স্বামীৰ নাম: ইছবউদ্দিন ঘৰ নং : ২৭ বয়স : 62 লিঙ্গ : মহিলা		
229	FCM2165926	ফটো উপলব্ধ	230	FCM2165937	ফটো উপলব্ধ	231	FCM2165948	ফটো উপলব্ধ
নাম : কেৰামত আলি পিতাৰ নাম: বমজান আলি ঘৰ নং : ২৭ বয়স : 50 লিঙ্গ : পুৰুষ			নাম : হালিমুন নেচা স্বামীৰ নাম: কেৰামত আলি ঘৰ নং : ২৭ বয়স : 40 লিঙ্গ : মহিলা			নাম : পালেকজান নেছা স্বামীৰ নাম: বমজান ঘৰ নং : ২৭ বয়স : 40 লিঙ্গ : মহিলা		
232	FCM2165959	ফটো উপলব্ধ	233	FCM0336750	ফটো উপলব্ধ	234	FCM1323724	ফটো উপলব্ধ
নাম : ছবেৰ আলী পিতাৰ নাম: ইচব আলী ঘৰ নং : ২৭ বয়স : 33 লিঙ্গ : পুৰুষ			নাম : ময়তান নেছা স্বামীৰ নাম: ছবেৰ আলী ঘৰ নং : ২৭ বয়স : 26 লিঙ্গ : মহিলা			নাম : হাকিম উদ্দিন পিতাৰ নাম: কেৰামত আলী ঘৰ নং : 27 বয়স : 25 লিঙ্গ : পুৰুষ		
235	ECF0214452	ফটো উপলব্ধ	236	FCM2166010	ফটো উপলব্ধ	237	FCM2165971	ফটো উপলব্ধ
নাম : ফজিৰন বেগম স্বামীৰ নাম: হাকিম উদ্দিন ঘৰ নং : 27 বয়স : 22 লিঙ্গ : মহিলা			নাম : সলকজান স্বামীৰ নাম: আবুল ঘৰ নং : ২৮ বয়স : 70 লিঙ্গ : মহিলা			নাম : হাসব আলী পিতাৰ নাম: আব্দুল হুছেইন ঘৰ নং : ২৮ বয়স : 38 লিঙ্গ : পুৰুষ		
238	FCM2166021	ফটো উপলব্ধ	239	FCM2165982	ফটো উপলব্ধ	240	FCM2165993	ফটো উপলব্ধ
নাম : কাসেম আলী পিতাৰ নাম: আবুল হুছেইন ঘৰ নং : ২৮ বয়স : 35 লিঙ্গ : পুৰুষ			নাম : সুৰতী নেছা স্বামীৰ নাম: শহৰ আলী ঘৰ নং : ২৮ বয়স : 34 লিঙ্গ : মহিলা			নাম : মমিনা খাতুন স্বামীৰ নাম: হাচান আলী ঘৰ নং : ২৮ বয়স : 33 লিঙ্গ : মহিলা		



241 নাম : আতৰ আলী পিতাৰ নাম: আবুল হুছেইন ঘৰ নং : 28 বয়স : 27 লিঙ্গ : পুৰুষ	FCM2303865 ফটো উপলব্ধ	242 নাম : আছমত আলী পিতাৰ নাম: আবুল হুছেইন ঘৰ নং : 28 বয়স : 26 লিঙ্গ : পুৰুষ	FCM2303857 ফটো উপলব্ধ	243 নাম : মছিবন নেছা স্বামীৰ নাম: কাসেম আলী ঘৰ নং : 28 বয়স : 26 লিঙ্গ : মহিলা	ECF0370213 ফটো উপলব্ধ
244 নাম : আছিদা বেগম স্বামীৰ নাম: আছমত আলী ঘৰ নং : 28 বয়স : 20 লিঙ্গ : মহিলা	ECF0368472 ফটো উপলব্ধ	245 নাম : কুলচুম খাতুন স্বামীৰ নাম: আতৰ আলী ঘৰ নং : 28 বয়স : 20 লিঙ্গ : মহিলা	ECF0368480 ফটো উপলব্ধ	246 নাম : ছৈমিয়া আলী পিতাৰ নাম: শাবু ঘৰ নং : 29 বয়স : 57 লিঙ্গ : পুৰুষ	FCM2166032 ফটো উপলব্ধ
247 নাম : কুৰানী স্বামীৰ নাম: ছৈমিয়া ঘৰ নং : 29 বয়স : 47 লিঙ্গ : মহিলা	FCM2166043 ফটো উপলব্ধ	248 নাম : ছৈমুদ্দিন পিতাৰ নাম: শাবু ঘৰ নং : 29 বয়স : 47 লিঙ্গ : পুৰুষ	FCM2166054 ফটো উপলব্ধ	249 নাম : নিলিভান নেচা স্বামীৰ নাম: ছৈমুদ্দিন ঘৰ নং : 29 বয়স : 39 লিঙ্গ : মহিলা	FCM2166065 ফটো উপলব্ধ
250 নাম : কচুৰ আলী পিতাৰ নাম: ছৈমিয়া আলী ঘৰ নং : 29 বয়স : 28 লিঙ্গ : পুৰুষ	FCM0336123 ফটো উপলব্ধ	251 নাম : সহৰ ভানু স্বামীৰ নাম: কচুৰ আলী ঘৰ নং : 29 বয়স : 25 লিঙ্গ : মহিলা	FCM1443787 ফটো উপলব্ধ	252 নাম : ছবিৰন নেছা পিতাৰ নাম: ছৈমিয়া আলী ঘৰ নং : 29 বয়স : 19 লিঙ্গ : মহিলা	ECF0289157 ফটো উপলব্ধ
253 নাম : আচফুলা বেয়া স্বামীৰ নাম: মিয়াৰুদ্দিন ঘৰ নং : 30 বয়স : 82 লিঙ্গ : মহিলা	FCM2166087 ফটো উপলব্ধ	254 নাম : মহিজল হক পিতাৰ নাম: মিয়াৰুদ্দিন ঘৰ নং : 30 বয়স : 45 লিঙ্গ : পুৰুষ	FCM2166076 ফটো উপলব্ধ	255 নাম : পিয়েমালা খাতুন স্বামীৰ নাম: আজিজল হক ঘৰ নং : 30 বয়স : 41 লিঙ্গ : মহিলা	FCM2166098 ফটো উপলব্ধ
256 নাম : ময়না বেগম স্বামীৰ নাম: মহিজল হক ঘৰ নং : 30 বয়স : 38 লিঙ্গ : মহিলা	FCM2166101 ফটো উপলব্ধ	257 নাম : আক্কাছ আলী পিতাৰ নাম: আজিজল হক ঘৰ নং : 30 বয়স : 23 লিঙ্গ : পুৰুষ	FCM2323186 ফটো উপলব্ধ	258 নাম : ছাদেক আলী পিতাৰ নাম: আছমত আলী ঘৰ নং : 31 বয়স : 81 লিঙ্গ : পুৰুষ	FCM2166112 ফটো উপলব্ধ
259 নাম : কদভান নেছা স্বামীৰ নাম: ছাদেক আলী ঘৰ নং : 31 বয়স : 74 লিঙ্গ : মহিলা	FCM2166123 ফটো উপলব্ধ	260 নাম : আলতা মিঞা পিতাৰ নাম: ছাদেক আলী ঘৰ নং : 31 বয়স : 55 লিঙ্গ : পুৰুষ	FCM2166178 ফটো উপলব্ধ	261 নাম : কবিৰ আলী পিতাৰ নাম: ছাদেক আলী ঘৰ নং : 31 বয়স : 54 লিঙ্গ : পুৰুষ	FCM2166134 ফটো উপলব্ধ
262 নাম : কদম আলি পিতাৰ নাম: ছাদেক আলী ঘৰ নং : 31 বয়স : 50 লিঙ্গ : পুৰুষ	FCM2166156 ফটো উপলব্ধ	263 নাম : আতৰ আলি পিতাৰ নাম: ছাদেক আলি ঘৰ নং : 31 বয়স : 38 লিঙ্গ : পুৰুষ	FCM2166167 ফটো উপলব্ধ	264 নাম : কৰিফুলি নেছা স্বামীৰ নাম: আতৰ আলী ঘৰ নং : 31 বয়স : 38 লিঙ্গ : মহিলা	ECF0161851 ফটো উপলব্ধ
265 নাম : ধলিভান নেছা স্বামীৰ নাম: আলতা মিঞা ঘৰ নং : 31 বয়স : 33 লিঙ্গ : মহিলা	FCM0115527 ফটো উপলব্ধ	266 নাম : ছালেহা খাতুন স্বামীৰ নাম: কদম আলী ঘৰ নং : 31 বয়স : 30 লিঙ্গ : মহিলা	FCM0115758 ফটো উপলব্ধ	267 নাম : আজাদ আলী পিতাৰ নাম: ছাদেক আলী ঘৰ নং : 31 বয়স : 29 লিঙ্গ : পুৰুষ	FCM0336115 ফটো উপলব্ধ
268 নাম : আতন খাতুন স্বামীৰ নাম: কবিৰ আলি ঘৰ নং : 31 বয়স : 28 লিঙ্গ : মহিলা	FCM0308635 ফটো উপলব্ধ	269 নাম : আবেদা খাতুন স্বামীৰ নাম: আজাদ আলী ঘৰ নং : 31 বয়স : 27 লিঙ্গ : মহিলা	FCM0698811 ফটো উপলব্ধ	270 নাম : হজৰত আলি পিতাৰ নাম: কবিৰ আলি ঘৰ নং : 31 বয়স : 26 লিঙ্গ : পুৰুষ	FCM0308809 ফটো উপলব্ধ



271 নাম : সাইভান পিতাৰ নাম: হজৰত আলী ঘৰ নং : 31 বয়স : 24 লিঙ্গ : মহিলা	ECF0076778 ফটো উপলব্ধ	272 নাম : কৰিমন নেছা স্বামীৰ নাম: আকবৰ আলী ঘৰ নং : ৩৪ বয়স : 84 লিঙ্গ : মহিলা	FCM2166190 ফটো উপলব্ধ	273 নাম : জহুৰুল হক পিতাৰ নাম: আকবৰ আলী ঘৰ নং : ৩৪ বয়স : 63 লিঙ্গ : পুৰুষ	FCM2166203 ফটো উপলব্ধ
274 নাম : সৰিফুল নেছা স্বামীৰ নাম: জহুৰুল হক ঘৰ নং : ৩৪ বয়স : 55 লিঙ্গ : মহিলা	FCM2166214 ফটো উপলব্ধ	275 নাম : জয়গন স্বামীৰ নাম: শ্যামমিয়া ঘৰ নং : 34 বয়স : 38 লিঙ্গ : মহিলা	FCM0125369 ফটো উপলব্ধ	276 নাম : শুকুৰ আলী পিতাৰ নাম: জহুৰুল হক ঘৰ নং : 34 বয়স : 36 লিঙ্গ : পুৰুষ	FCM0125377 ফটো উপলব্ধ
277 নাম : ছোবান আলী পিতাৰ নাম: আকবৰ আলী ঘৰ নং : ৩৪ বয়স : 34 লিঙ্গ : পুৰুষ	FCM2166247 ফটো উপলব্ধ	278 নাম : ইছিতান নেচা স্বামীৰ নাম: ছোবান আলী ঘৰ নং : ৩৪ বয়স : 34 লিঙ্গ : মহিলা	FCM2166258 ফটো উপলব্ধ	279 নাম : আইছা খাতুন স্বামীৰ নাম: শহৰ আলি ঘৰ নং : 34 বয়স : 32 লিঙ্গ : মহিলা	FCM0125658 ফটো উপলব্ধ
280 নাম : শহৰ আলী পিতাৰ নাম: জহুৰুল হক ঘৰ নং : ৩৪ বয়স : 31 লিঙ্গ : পুৰুষ	FCM2170356 ফটো উপলব্ধ	281 নাম : চহিদ আলী পিতাৰ নাম: জহুৰুল হক ঘৰ নং : 34 বয়স : 26 লিঙ্গ : পুৰুষ	FCM1434331 ফটো উপলব্ধ	282 নাম : ছাফিদা বেগম স্বামীৰ নাম: শুকুৰ আলী ঘৰ নং : 34 বয়স : 25 লিঙ্গ : মহিলা	FCM1434323 ফটো উপলব্ধ
283 নাম : ছাহাদ আলী পিতাৰ নাম: জহুৰুল হক ঘৰ নং : 34 বয়স : 23 লিঙ্গ : পুৰুষ	FCM1821883 ফটো উপলব্ধ	284 নাম : তাৰাতান নেছা স্বামীৰ নাম: ছহীদ আলী ঘৰ নং : 34 বয়স : 22 লিঙ্গ : মহিলা	FCM1434315 ফটো উপলব্ধ	# 285 নাম : নৰ আলী পিতাৰ নাম: জহুৰুল হক ঘৰ নং : 34 বয়স : 19 লিঙ্গ : পুৰুষ	ECF0260042 ফটো উপলব্ধ
286 নাম : চোৰাপ আলী পিতাৰ নাম: মফিজ বেপাৰী ঘৰ নং : ৩৬ বয়স : 81 লিঙ্গ : পুৰুষ	FCM2166338 ফটো উপলব্ধ	287 নাম : শৰপত আলী পিতাৰ নাম: মফিজ জদ্দিন ঘৰ নং : ৩৬ বয়স : 72 লিঙ্গ : পুৰুষ	FCM2166292 ফটো উপলব্ধ	288 নাম : মিৰজান নেছা স্বামীৰ নাম: শৰপত আলি ঘৰ নং : ৩৬ বয়স : 63 লিঙ্গ : মহিলা	FCM2166305 ফটো উপলব্ধ
289 নাম : মিৰ হাছিম পিতাৰ নাম: চৰপত আলি ঘৰ নং : ৩৬ বয়স : 42 লিঙ্গ : পুৰুষ	FCM2166327 ফটো উপলব্ধ	290 নাম : হাসৰ আলি পিতাৰ নাম: শৰপত আলি ঘৰ নং : ৩৬ বয়স : 40 লিঙ্গ : পুৰুষ	FCM2166316 ফটো উপলব্ধ	#2 291 নাম : আকলিমা খাতুন স্বামীৰ নাম: মিৰ হাছিম ঘৰ নং : ৩৬ বয়স : 35 লিঙ্গ : মহিলা	FCM2170481 ফটো উপলব্ধ
292 নাম : জমিনী খাতুন স্বামীৰ নাম: হাসৰ আলি ঘৰ নং : ৩৬ বয়স : 34 লিঙ্গ : মহিলা	FCM2166361 ফটো উপলব্ধ	293 নাম : ফুলেছা বেগম পিতাৰ নাম: মিৰ হাছিম ঘৰ নং : 36 বয়স : 21 লিঙ্গ : মহিলা	ECF0015198 ফটো উপলব্ধ	294 নাম : মোনছেৰ আলী পিতাৰ নাম: ফলতু হাৰালদাৰ ঘৰ নং : ৩৭ বয়স : 80 লিঙ্গ : পুৰুষ	FCM2166372 ফটো উপলব্ধ
295 নাম : মতলেব পিতাৰ নাম: মোনছেৰ আলী ঘৰ নং : ৩৭ বয়স : 55 লিঙ্গ : পুৰুষ	FCM2166407 ফটো উপলব্ধ	296 নাম : ইব্রাহিম পিতাৰ নাম: মোনছেৰ আলি ঘৰ নং : ৩৭ বয়স : 52 লিঙ্গ : পুৰুষ	FCM2166429 ফটো উপলব্ধ	297 নাম : ইমান আলি পিতাৰ নাম: মনচুৰ আলী ঘৰ নং : ৩৭ বয়স : 43 লিঙ্গ : পুৰুষ	FCM2166394 ফটো উপলব্ধ
298 নাম : নবিজান নেচা স্বামীৰ নাম: মতলেব আলি ঘৰ নং : ৩৭ বয়স : 42 লিঙ্গ : মহিলা	FCM2166418 ফটো উপলব্ধ	299 নাম : মজিদা বেগম স্বামীৰ নাম: ইমান আলি ঘৰ নং : ৩৭ বয়স : 41 লিঙ্গ : মহিলা	FCM2166452 ফটো উপলব্ধ	300 নাম : শাহিতান নেচা স্বামীৰ নাম: ইব্রাহিম আলি ঘৰ নং : ৩৭ বয়স : 38 লিঙ্গ : মহিলা	FCM2166430 ফটো উপলব্ধ



301 নাম : আক্কাছ আলী পিতাৰ নাম: মৌনছেৰ আলী ঘৰ নং : ৩৭ বয়স : 37 লিঙ্গ : পুৰুষ	FCM2166441 ফটো উপলব্ধ	302 নাম : আশাদ আলী পিতাৰ নাম: হাজী মৌনছেৰ আলী ঘৰ নং : ৩৭ বয়স : 35 লিঙ্গ : পুৰুষ	FCM2166463 ফটো উপলব্ধ	303 নাম : অজফা বেগম স্বামীৰ নাম: আবেদ আলী ঘৰ নং : ৩৭ক বয়স : 34 লিঙ্গ : মহিলা	FCM0335174 ফটো উপলব্ধ
304 নাম : জয়ফুল নেচা স্বামীৰ নাম: আশাদ আলী ঘৰ নং : 37 বয়স : 33 লিঙ্গ : মহিলা	FCM2166269 ফটো উপলব্ধ	305 নাম : বশিয়া খাতুন স্বামীৰ নাম: আক্কাছ আলী ঘৰ নং : ৩৭ বয়স : 32 লিঙ্গ : মহিলা	FCM0377432 ফটো উপলব্ধ	306 নাম : আব্দুল রাহাব পিতাৰ নাম: মৌনছেৰ আলী ঘৰ নং : 37 বয়স : 32 লিঙ্গ : পুৰুষ	FCM0458026 ফটো উপলব্ধ
307 নাম : চালেহা বেগম স্বামীৰ নাম: আব্দুল ওৱাহিদ ঘৰ নং : 37 বয়স : 27 লিঙ্গ : মহিলা	FCM1372663 ফটো উপলব্ধ	308 নাম : মাহেজ আলী পিতাৰ নাম: সাহা আলী ঘৰ নং : 37 বয়স : 23 লিঙ্গ : পুৰুষ	FCM1482447 ফটো উপলব্ধ	309 নাম : ছাইদুল ইছলাম পিতাৰ নাম: ইব্রাহিম আলী ঘৰ নং : 37 বয়স : 23 লিঙ্গ : পুৰুষ	ECF0048991 ফটো উপলব্ধ
310 নাম : নোবাব শৰিফ পিতাৰ নাম: মতলেব ঘৰ নং : 37 বয়স : 22 লিঙ্গ : পুৰুষ	ECF0267336 ফটো উপলব্ধ	311 নাম : শুকুৰ আলী পিতাৰ নাম: ফলতু হাৱালদাৰ ঘৰ নং : ৩৭ক বয়স : 68 লিঙ্গ : পুৰুষ	FCM2166474 ফটো উপলব্ধ	312 নাম : ৰংমলা খাতুন স্বামীৰ নাম: শুকুৰ আলী ঘৰ নং : ৩৭ক বয়স : 61 লিঙ্গ : মহিলা	FCM2166485 ফটো উপলব্ধ
313 নাম : আবেদ আলি পিতাৰ নাম: শুকুৰ আলী ঘৰ নং : ৩৭ক বয়স : 36 লিঙ্গ : পুৰুষ	FCM2166496 ফটো উপলব্ধ	314 নাম : জামিৰন নেছা স্বামীৰ নাম: চোবাহান আলী ঘৰ নং : ৩৮ বয়স : 67 লিঙ্গ : মহিলা	FCM2166532 ফটো উপলব্ধ	315 নাম : তাৱা মিয়া পিতাৰ নাম: জুব্বাৰ আলী ঘৰ নং : ৩৮ বয়স : 61 লিঙ্গ : পুৰুষ	FCM2166509 ফটো উপলব্ধ
316 নাম : বিলেসী ভানু স্বামীৰ নাম: তাৰামিঞা আলী ঘৰ নং : ৩৮ বয়স : 55 লিঙ্গ : মহিলা	FCM2166510 ফটো উপলব্ধ	317 নাম : সুৰজ আলী পিতাৰ নাম: জোব্বাৰ আলী ঘৰ নং : ৩৮ বয়স : 51 লিঙ্গ : পুৰুষ	FCM2166543 ফটো উপলব্ধ	318 নাম : ছাহেৰা খাতুন স্বামীৰ নাম: সুৰজ আলী ঘৰ নং : ৩৮ বয়স : 43 লিঙ্গ : মহিলা	FCM2166554 ফটো উপলব্ধ
319 নাম : বিলাত আলি পিতাৰ নাম: তাৰামিঞা ঘৰ নং : 38 বয়স : 30 লিঙ্গ : পুৰুষ	FCM0136028 ফটো উপলব্ধ	320 নাম : শহৰ আলী পিতাৰ নাম: সুৰজ আলী ঘৰ নং : 38 বয়স : 26 লিঙ্গ : পুৰুষ	FCM2293298 ফটো উপলব্ধ	321 নাম : মইনা বেগম পিতাৰ নাম: আক্কাছ আলী ঘৰ নং : 38 বয়স : 24 লিঙ্গ : পুৰুষ	FCM1522937 ফটো উপলব্ধ
322 নাম : নছিফ ল বেগম স্বামীৰ নাম: জামাত আলী ঘৰ নং : 38 বয়স : 22 লিঙ্গ : মহিলা	FCM1853860 ফটো উপলব্ধ	323 নাম : ছালতি বেগম স্বামীৰ নাম: বিলাত আলী ঘৰ নং : 38 বয়স : 22 লিঙ্গ : মহিলা	FCM2288876 ফটো উপলব্ধ	324 নাম : সুবেদা বেগম স্বামীৰ নাম: শহৰ আলী ঘৰ নং : 38 বয়স : 22 লিঙ্গ : মহিলা	FCM2293306 ফটো উপলব্ধ
325 নাম : সাহা আলী পিতাৰ নাম: ফ.ল্টু হাৱালদাৰ ঘৰ নং : ৩৯ বয়স : 66 লিঙ্গ : পুৰুষ	FCM2166565 ফটো উপলব্ধ	326 নাম : মচিৰন নেছা স্বামীৰ নাম: সাহা আলী ঘৰ নং : ৩৯ বয়স : 60 লিঙ্গ : মহিলা	FCM2166576 ফটো উপলব্ধ	327 নাম : মজিদ আলী পিতাৰ নাম: সাহা আলী ঘৰ নং : ৩৯ বয়স : 36 লিঙ্গ : পুৰুষ	FCM2166587 ফটো উপলব্ধ
328 নাম : হালিমা বেগম স্বামীৰ নাম: মজিদ আলী ঘৰ নং : ৩৯ বয়স : 34 লিঙ্গ : মহিলা	FCM0316265 ফটো উপলব্ধ	329 নাম : মহিদুল ইছলাম পিতাৰ নাম: সাহা আলী ঘৰ নং : 39 বয়স : 23 লিঙ্গ : পুৰুষ	FCM1867936 ফটো উপলব্ধ	330 নাম : চাত্তাৰ আলী পিতাৰ নাম: মজবুদ্দিন ঘৰ নং : ৪০ বয়স : 63 লিঙ্গ : পুৰুষ	FCM2166598 ফটো উপলব্ধ



331 নাম : আহীলা খাতুন স্বামীৰ নাম: চান্দাৰ আলী ঘৰ নং : 80 বয়স : 57 লিঙ্গ : মহিলা	FCM2166601 ফটো উপলব্ধ	332 নাম : চৰপত আলি পিতাৰ নাম: মজৰ উদ্দিন ঘৰ নং : 80 বয়স : 41 লিঙ্গ : পুৰুষ	FCM2166612 ফটো উপলব্ধ	333 নাম : নূৰজাহান বেগম স্বামীৰ নাম: চৰপত আলি ঘৰ নং : 80 বয়স : 39 লিঙ্গ : মহিলা	FCM2166623 ফটো উপলব্ধ
334 নাম : আবু মিন্ৰা পিতাৰ নাম: চান্দাৰ আলী ঘৰ নং : 40 বয়স : 29 লিঙ্গ : পুৰুষ	FCM0426106 ফটো উপলব্ধ	335 নাম : ইজিৰন বেগম স্বামীৰ নাম: আবু মিন্ৰা ঘৰ নং : 40 বয়স : 28 লিঙ্গ : মহিলা	FCM0699306 ফটো উপলব্ধ	336 নাম : জলিমুদ্দিন পিতাৰ নাম: চান্দাৰ আলী ঘৰ নং : 40 বয়স : 26 লিঙ্গ : পুৰুষ	FCM0425223 ফটো উপলব্ধ
337 নাম : নূৰ ইছলাম পিতাৰ নাম: চৰপত আলী ঘৰ নং : 40 বয়স : 22 লিঙ্গ : পুৰুষ	ECF0004739 ফটো উপলব্ধ	338 নাম : নূৰ জামাল পিতাৰ নাম: আবেদ আলী ঘৰ নং : 81 বয়স : 68 লিঙ্গ : পুৰুষ	FCM2166634 ফটো উপলব্ধ	339 নাম : মুচা আলী পিতাৰ নাম: আবেদ আলী ঘৰ নং : 81 বয়স : 59 লিঙ্গ : পুৰুষ	FCM2166656 ফটো উপলব্ধ
340 নাম : পুষ্পমালা স্বামীৰ নাম: নূৰ জামাল ঘৰ নং : 81 বয়স : 57 লিঙ্গ : মহিলা	FCM2166645 ফটো উপলব্ধ	341 নাম : কাগজতি বিবি স্বামীৰ নাম: মুচা আলী ঘৰ নং : 81 বয়স : 55 লিঙ্গ : মহিলা	FCM2166667 ফটো উপলব্ধ	342 নাম : ছকতান নেছা স্বামীৰ নাম: নূৰজামাল ঘৰ নং : 81 বয়স : 46 লিঙ্গ : মহিলা	FCM2166678 ফটো উপলব্ধ
343 নাম : শাহানুৰী পিতাৰ নাম: নূৰজামাল ঘৰ নং : 81 বয়স : 38 লিঙ্গ : মহিলা	FCM2166689 ফটো উপলব্ধ	344 নাম : শ্বাহা আলম পিতাৰ নাম: নূৰ জামাল ঘৰ নং : 41 বয়স : 35 লিঙ্গ : পুৰুষ	FCM0143826 ফটো উপলব্ধ	345 নাম : কাটিমালা স্বামীৰ নাম: শয়েশ আলি ঘৰ নং : 41 বয়স : 33 লিঙ্গ : মহিলা	FCM0143867 ফটো উপলব্ধ
346 নাম : ছালেহা বেগম স্বামীৰ নাম: শ্বাহা আলম ঘৰ নং : 41 বয়স : 32 লিঙ্গ : মহিলা	FCM0520973 ফটো উপলব্ধ	347 নাম : শমেস আলি পিতাৰ নাম: মুচা আলি ঘৰ নং : 41 বয়স : 31 লিঙ্গ : পুৰুষ	FCM0143966 ফটো উপলব্ধ	348 নাম : কাজিমুদ্দিন আলি পিতাৰ নাম: মুচা আলি ঘৰ নং : 81 বয়স : 31 লিঙ্গ : পুৰুষ	FCM2170436 ফটো উপলব্ধ
349 নাম : ইব্রাহীম আলি পিতাৰ নাম: মুছা আলি ঘৰ নং : 41 বয়স : 29 লিঙ্গ : পুৰুষ	FCM0144345 ফটো উপলব্ধ	350 নাম : শহিদা বেগম স্বামীৰ নাম: কাজিমুদ্দিন আলী ঘৰ নং : 41 বয়স : 26 লিঙ্গ : মহিলা	FCM1502491 ফটো উপলব্ধ	351 নাম : কাজল আলী পিতাৰ নাম: মোচা আলী ঘৰ নং : 41 বয়স : 25 লিঙ্গ : পুৰুষ	FCM1502376 ফটো উপলব্ধ
352 নাম : তছিবন স্বামীৰ নাম: ইব্রাহিম আলী ঘৰ নং : 41 বয়স : 25 লিঙ্গ : মহিলা	FCM2316511 ফটো উপলব্ধ	353 নাম : আব্দুল কাদিৰ পিতাৰ নাম: মুচা আলী ঘৰ নং : 41 বয়স : 24 লিঙ্গ : পুৰুষ	FCM2316529 ফটো উপলব্ধ	354 নাম : আবু কালাম পিতাৰ নাম: মুচা আলী ঘৰ নং : 41 বয়স : 22 লিঙ্গ : পুৰুষ	FCM2316503 ফটো উপলব্ধ
355 নাম : হাজিৰন নেছা স্বামীৰ নাম: আব্দুল কাদিৰ ঘৰ নং : 41 বয়স : 21 লিঙ্গ : মহিলা	FCM2316412 ফটো উপলব্ধ	# 356 নাম : সহৰ আলী পিতাৰ নাম: নূৰ জামাল ঘৰ নং : 41 বয়স : 19 লিঙ্গ : মহিলা	ECF0241851 ফটো উপলব্ধ	357 নাম : বহমান আলী পিতাৰ নাম: ভোলা বেপাৰী ঘৰ নং : 82 বয়স : 76 লিঙ্গ : পুৰুষ	FCM2166690 ফটো উপলব্ধ
358 নাম : শাইবেনী নেছা স্বামীৰ নাম: বহমান আলী ঘৰ নং : 82 বয়স : 68 লিঙ্গ : মহিলা	FCM2166703 ফটো উপলব্ধ	359 নাম : সাহাৰ উদ্দিন পিতাৰ নাম: অকমান আলি ঘৰ নং : 82 বয়স : 42 লিঙ্গ : পুৰুষ	FCM2166714 ফটো উপলব্ধ	360 নাম : ফুলেচা বেগম স্বামীৰ নাম: সাহাৰ উদ্দিন ঘৰ নং : 82 বয়স : 38 লিঙ্গ : মহিলা	FCM2166725 ফটো উপলব্ধ



361 নাম : আতৰ আলী পিতাৰ নাম: নবাব আলী ঘৰ নং : 82 বয়স : 35 লিঙ্গ : পুৰুষ	FCM0336222 ফটো উপলব্ধ	362 নাম : ইমৰান আলী পিতাৰ নাম: বহমান আলী ঘৰ নং : 42 বয়স : 24 লিঙ্গ : পুৰুষ	ECF0147603 ফটো উপলব্ধ	363 নাম : ছামচুল হক পিতাৰ নাম: মতলেব আলী ঘৰ নং : 42 বয়স : 23 লিঙ্গ : পুৰুষ	FCM2278794 ফটো উপলব্ধ
364 নাম : চলিভান নেছা স্বামীৰ নাম: দিলবৰ আলী ঘৰ নং : 89 বয়স : 76 লিঙ্গ : মহিলা	FCM2166758 ফটো উপলব্ধ	365 নাম : নিল খান পিতাৰ নাম: দিলবৰ আলী ঘৰ নং : 89 বয়স : 42 লিঙ্গ : পুৰুষ	FCM2166769 ফটো উপলব্ধ	366 নাম : বানেচা খাতুন স্বামীৰ নাম: নিল খান ঘৰ নং : 89 বয়স : 38 লিঙ্গ : মহিলা	FCM2166770 ফটো উপলব্ধ
367 নাম : নুৰ আলি পিতাৰ নাম: দিলবৰ আলি ঘৰ নং : 43 বয়স : 36 লিঙ্গ : পুৰুষ	FCM0148395 ফটো উপলব্ধ	368 নাম : নুৰজুল ইছলাম পিতাৰ নাম: দিলবৰ আলি ঘৰ নং : 43 বয়স : 35 লিঙ্গ : পুৰুষ	FCM0148429 ফটো উপলব্ধ	369 নাম : জহুৰা খাতুন স্বামীৰ নাম: নিল খান ঘৰ নং : 43 বয়স : 31 লিঙ্গ : মহিলা	FCM0457986 ফটো উপলব্ধ
370 নাম : নাজিমা বেগম স্বামীৰ নাম: নুৰ আলী ঘৰ নং : 43 বয়স : 27 লিঙ্গ : মহিলা	FCM0457580 ফটো উপলব্ধ	371 নাম : চামান্ত ভান স্বামীৰ নাম: নুৰজুল ইছলাম ঘৰ নং : 43 বয়স : 26 লিঙ্গ : মহিলা	ECF0357814 ফটো উপলব্ধ	372 নাম : ছহিদুল ইছলাম পিতাৰ নাম: দিলবৰ আলী ঘৰ নং : 43 বয়স : 25 লিঙ্গ : পুৰুষ	FCM1675735 ফটো উপলব্ধ
373 নাম : নালবৰ আলী পিতাৰ নাম: শমু বেপাৰী ঘৰ নং : 88 বয়স : 68 লিঙ্গ : পুৰুষ	FCM2166781 ফটো উপলব্ধ	374 নাম : বানভাচী নেছা স্বামীৰ নাম: নালবৰ আলী ঘৰ নং : 88 বয়স : 59 লিঙ্গ : মহিলা	FCM2166792 ফটো উপলব্ধ	375 নাম : বাদচা আলি পিতাৰ নাম: নালবৰ ঘৰ নং : 88 বয়স : 41 লিঙ্গ : পুৰুষ	FCM2166805 ফটো উপলব্ধ
376 নাম : শাহা জামাল পিতাৰ নাম: নালবৰ আলি ঘৰ নং : 88 বয়স : 40 লিঙ্গ : পুৰুষ	FCM2166816 ফটো উপলব্ধ	377 নাম : বোৰহক আলী পিতাৰ নাম: নালবৰ আলী ঘৰ নং : 88 বয়স : 39 লিঙ্গ : পুৰুষ	FCM2166849 ফটো উপলব্ধ	378 নাম : ছকিনা খাতুন স্বামীৰ নাম: বাদশা আলি ঘৰ নং : 88 বয়স : 38 লিঙ্গ : মহিলা	FCM2166827 ফটো উপলব্ধ
379 নাম : নুৰভান নেচা স্বামীৰ নাম: শাহা জামাল ঘৰ নং : 88 বয়স : 38 লিঙ্গ : মহিলা	FCM2166838 ফটো উপলব্ধ	380 নাম : তাছলিমা খাতুন স্বামীৰ নাম: বোৰহক আলী ঘৰ নং : 44 বয়স : 36 লিঙ্গ : মহিলা	FCM0458109 ফটো উপলব্ধ	381 নাম : আছিবন নেছা পিতাৰ নাম: নালবৰ আলী ঘৰ নং : 44 বয়স : 27 লিঙ্গ : মহিলা	FCM2306876 ফটো উপলব্ধ
382 নাম : ছাহজাহান আলী পিতাৰ নাম: নালবৰ আলী ঘৰ নং : 44 বয়স : 25 লিঙ্গ : পুৰুষ	FCM2311553 ফটো উপলব্ধ	383 নাম : আহিয়া খাতুন স্বামীৰ নাম: ছাহজাহান আলী ঘৰ নং : 44 বয়স : 24 লিঙ্গ : মহিলা	FCM2318517 ফটো উপলব্ধ	384 নাম : চাত্তাৰ আলী পিতাৰ নাম: নবেজুদ্দিন ঘৰ নং : 85 বয়স : 64 লিঙ্গ : পুৰুষ	FCM2166850 ফটো উপলব্ধ
385 নাম : নালভান নেছা স্বামীৰ নাম: চাত্তাৰ আলি ঘৰ নং : 85 বয়স : 56 লিঙ্গ : মহিলা	FCM2166861 ফটো উপলব্ধ	386 নাম : ফুলি বেগম পিতাৰ নাম: চাত্তাৰ আলী ঘৰ নং : 45 বয়স : 29 লিঙ্গ : মহিলা	FCM0424358 ফটো উপলব্ধ	387 নাম : চৰিকুল ইছলাম পিতাৰ নাম: চাত্তাৰ আলী ঘৰ নং : 45 বয়স : 26 লিঙ্গ : পুৰুষ	FCM0458687 ফটো উপলব্ধ
388 নাম : আইনামতি স্বামীৰ নাম: চৰিকুল ইছলাম ঘৰ নং : 45 বয়স : 23 লিঙ্গ : মহিলা	ECF0190488 ফটো উপলব্ধ	389 নাম : কৰিফুল নেছা স্বামীৰ নাম: দুলাল আলী ঘৰ নং : 86 বয়স : 71 লিঙ্গ : মহিলা	FCM2166883 ফটো উপলব্ধ	390 নাম : কবিৰ আলী পিতাৰ নাম: দুলাল আলী ঘৰ নং : 86 বয়স : 49 লিঙ্গ : পুৰুষ	FCM2166894 ফটো উপলব্ধ



391 নাম : অবিৰুদ্দিন পিতাৰ নাম: দুলাল বেপাৰী ঘৰ নং : 8৬ বয়স : 47 লিঙ্গ : পুৰুষ	FCM2166907 ফটো উপলব্ধ	392 নাম : সুৰজ আলি পিতাৰ নাম: দুলাল আলি ঘৰ নং : 8৬ বয়স : 45 লিঙ্গ : পুৰুষ	FCM2166941 ফটো উপলব্ধ	393 নাম : কলমুদ্দিন পিতাৰ নাম: দুলাল আলী ঘৰ নং : 8৬ বয়স : 44 লিঙ্গ : পুৰুষ	FCM2166918 ফটো উপলব্ধ
394 নাম : কাঞ্চন বিবি স্বামীৰ নাম: কবিৰ আলী ঘৰ নং : 8৬ বয়স : 44 লিঙ্গ : মহিলা	FCM2166929 ফটো উপলব্ধ	395 নাম : দিলিজান নেচা স্বামীৰ নাম: কলমুদ্দিন ঘৰ নং : 8৬ বয়স : 40 লিঙ্গ : মহিলা	FCM2166963 ফটো উপলব্ধ	396 নাম : আমেনা খাতুন স্বামীৰ নাম: অবিৰুদ্দিন ঘৰ নং : 46 বয়স : 39 লিঙ্গ : মহিলা	FCM0154765 ফটো উপলব্ধ
397 নাম : হাচনাৰা বেগম স্বামীৰ নাম: সুৰজ আলি ঘৰ নং : 8৬ বয়স : 38 লিঙ্গ : মহিলা	FCM2166952 ফটো উপলব্ধ	398 নাম : কাজিমুদ্দিন পিতাৰ নাম: কবিৰ আলী ঘৰ নং : 46 বয়স : 23 লিঙ্গ : পুৰুষ	FCM2290849 ফটো উপলব্ধ	399 নাম : হাছেন মোস্তাহাৰ পিতাৰ নাম: সুৰজ আলী ঘৰ নং : 46 বয়স : 21 লিঙ্গ : পুৰুষ	FCM2317527 ফটো উপলব্ধ
400 নাম : চেকান্দ আলী পিতাৰ নাম: শমু বেপাৰী ঘৰ নং : 89 বয়স : 58 লিঙ্গ : পুৰুষ	FCM2166974 ফটো উপলব্ধ	401 নাম : হাছিনা খাতুন স্বামীৰ নাম: মেম্বৰ আলী ঘৰ নং : 89 বয়স : 58 লিঙ্গ : মহিলা	FCM2166996 ফটো উপলব্ধ	402 নাম : সুন্দৰী বিবি স্বামীৰ নাম: চেকেম্বৰ আলী ঘৰ নং : 89 বয়স : 50 লিঙ্গ : মহিলা	FCM2166985 ফটো উপলব্ধ
403 নাম : শহিদুল ইছলাম পিতাৰ নাম: চেকান্দৰ আলী ঘৰ নং : 89 বয়স : 28 লিঙ্গ : পুৰুষ	FCM0335125 ফটো উপলব্ধ	404 নাম : শুনামিয়া - পিতাৰ নাম: চেকান্দৰ আলী ঘৰ নং : 89 বয়স : 28 লিঙ্গ : পুৰুষ	FCM0336602 ফটো উপলব্ধ	405 নাম : আমেনা বেগম স্বামীৰ নাম: শহিদুল ইছলাম ঘৰ নং : 47 বয়স : 27 লিঙ্গ : মহিলা	FCM1549633 ফটো উপলব্ধ
406 নাম : দিলবৰ আলী পিতাৰ নাম: শমু বেপাৰী ঘৰ নং : 8৮ বয়স : 71 লিঙ্গ : পুৰুষ	FCM2167013 ফটো উপলব্ধ	407 নাম : মেম্বৰ আলী পিতাৰ নাম: শমু বেপাৰী ঘৰ নং : 8৮ বয়স : 65 লিঙ্গ : পুৰুষ	FCM2167002 ফটো উপলব্ধ	408 নাম : জামিৰন নেছা স্বামীৰ নাম: দিলবৰ আলী ঘৰ নং : 8৮ বয়স : 64 লিঙ্গ : মহিলা	FCM2167024 ফটো উপলব্ধ
409 নাম : ফকিৰ আলী পিতাৰ নাম: দিলবৰ আলী ঘৰ নং : 8৮ বয়স : 47 লিঙ্গ : পুৰুষ	FCM2167035 ফটো উপলব্ধ	410 নাম : সৈশ্য ফুলি নেচা স্বামীৰ নাম: ফকিৰ আলি ঘৰ নং : 8৮ বয়স : 39 লিঙ্গ : মহিলা	FCM2167046 ফটো উপলব্ধ	411 নাম : ফৰিজল হক পিতাৰ নাম: দিলবৰ আলি ঘৰ নং : 8৮ বয়স : 38 লিঙ্গ : পুৰুষ	FCM2167057 ফটো উপলব্ধ
412 নাম : ফুলভান স্বামীৰ নাম: অহিজল আলী ঘৰ নং : 48 বয়স : 34 লিঙ্গ : মহিলা	ECF0173708 ফটো উপলব্ধ	413 নাম : হাসৰ আলী পিতাৰ নাম: মেম্বৰ আলি ঘৰ নং : 48 বয়স : 33 লিঙ্গ : পুৰুষ	FCM0336073 ফটো উপলব্ধ	414 নাম : হামিৰান নেছা স্বামীৰ নাম: হাসৰ আলী ঘৰ নং : 48 বয়স : 28 লিঙ্গ : মহিলা	FCM0684183 ফটো উপলব্ধ
415 নাম : ছাহাৰা খাতুন স্বামীৰ নাম: ফৰিজল হক ঘৰ নং : 48 বয়স : 26 লিঙ্গ : মহিলা	ECF0055665 ফটো উপলব্ধ	416 নাম : শৰিফুদ্দিন পিতাৰ নাম: ফকিৰ আলী ঘৰ নং : 48 বয়স : 24 লিঙ্গ : পুৰুষ	ECF0131532 ফটো উপলব্ধ	# 417 নাম : ছাইফুল ইছলাম পিতাৰ নাম: ফকিৰ আলী ঘৰ নং : 48 বয়স : 19 লিঙ্গ : পুৰুষ	ECF0251314 ফটো উপলব্ধ
418 নাম : জামাল বেপাৰি পিতাৰ নাম: সৰোপুল্লা ঘৰ নং : 8৯ বয়স : 74 লিঙ্গ : পুৰুষ	FCM2167068 ফটো উপলব্ধ	419 নাম : অহিতন নেছা স্বামীৰ নাম: জামাল বেপাৰি ঘৰ নং : 8৯ বয়স : 69 লিঙ্গ : মহিলা	FCM2167079 ফটো উপলব্ধ	420 নাম : মালেক উদ্দিন পিতাৰ নাম: জামাল বেপাৰী ঘৰ নং : 8৯ বয়স : 54 লিঙ্গ : পুৰুষ	FCM2167080 ফটো উপলব্ধ



421 নাম : হাকিমুদ্দিন পিতাৰ নাম : জামাল বেপাৰী ঘৰ নং : 8৯ বয়স : 48 লিঙ্গ : পুৰুষ	FCM2167091 ফটো উপলব্ধ	422 নাম : ফাতেমা খাতুন স্বামীৰ নাম : মালেকুদ্দিন ঘৰ নং : 8৯ বয়স : 44 লিঙ্গ : মহিলা	FCM2167126 ফটো উপলব্ধ	423 নাম : আলতি নেচা স্বামীৰ নাম : হাকিমুদ্দিন ঘৰ নং : 8৯ বয়স : 42 লিঙ্গ : মহিলা	FCM2167115 ফটো উপলব্ধ
424 নাম : হামেদ আলি পিতাৰ নাম : জামাল বেপাৰী ঘৰ নং : 8৯ বয়স : 38 লিঙ্গ : পুৰুষ	FCM2167148 ফটো উপলব্ধ	425 নাম : হাবেজ আলী পিতাৰ নাম : জামাল বেপাৰী ঘৰ নং : 49 বয়স : 32 লিঙ্গ : পুৰুষ	ECF0150771 ফটো উপলব্ধ	426 নাম : মালেকা বেগম স্বামীৰ নাম : মালেক উদ্দিন ঘৰ নং : 8৯ বয়স : 29 লিঙ্গ : মহিলা	FCM0316471 ফটো উপলব্ধ
427 নাম : আমেনা খাতুন স্বামীৰ নাম : হামেদ আলী ঘৰ নং : 8৯ বয়স : 28 লিঙ্গ : মহিলা	FCM0230839 ফটো উপলব্ধ	428 নাম : মিলিভান নেছা স্বামীৰ নাম : হাবেজ আলী ঘৰ নং : 8৯ বয়স : 28 লিঙ্গ : মহিলা	FCM0230847 ফটো উপলব্ধ	429 নাম : আহেৰ আলী পিতাৰ নাম : জামাল বেপাৰী ঘৰ নং : 49 বয়স : 25 লিঙ্গ : পুৰুষ	FCM0624734 ফটো উপলব্ধ
430 নাম : ফৰিজল হক পিতাৰ নাম : মালেক উদ্দিন ঘৰ নং : 49 বয়স : 23 লিঙ্গ : পুৰুষ	ECF0019554 ফটো উপলব্ধ	431 নাম : আছিয়া খাতুন স্বামীৰ নাম : আহেৰ আলী ঘৰ নং : 49 বয়স : 23 লিঙ্গ : মহিলা	ECF0147553 ফটো উপলব্ধ	432 নাম : মঃ নূৰজল ইছলাম পিতাৰ নাম : মঃ মালেক উদ্দিন ঘৰ নং : 49 বয়স : 21 লিঙ্গ : পুৰুষ	FCM2292506 ফটো উপলব্ধ
433 নাম : ছাত্তাৰ আলী পিতাৰ নাম : মফিজ উদ্দিন ঘৰ নং : ৫০ বয়স : 67 লিঙ্গ : পুৰুষ	FCM2167159 ফটো উপলব্ধ	434 নাম : ফুলমতি নেছা স্বামীৰ নাম : ছাত্তাৰ আলী ঘৰ নং : ৫০ বয়স : 58 লিঙ্গ : মহিলা	FCM2167160 ফটো উপলব্ধ	435 নাম : ফকিৰ আলী পিতাৰ নাম : ছাত্তাৰ আলী ঘৰ নং : ৫০ বয়স : 36 লিঙ্গ : পুৰুষ	FCM2167171 ফটো উপলব্ধ
436 নাম : শ্বাহিভান নেছা স্বামীৰ নাম : ফকিৰ আলি ঘৰ নং : ৫০ বয়স : 29 লিঙ্গ : মহিলা	FCM0336545 ফটো উপলব্ধ	437 নাম : সূৰ্যভান নেছা স্বামীৰ নাম : আক্কেল আলী ঘৰ নং : ৫১ বয়স : 78 লিঙ্গ : মহিলা	FCM2167182 ফটো উপলব্ধ	438 নাম : চিবেৰ আলী পিতাৰ নাম : আক্কেল আলী ঘৰ নং : ৫১ বয়স : 51 লিঙ্গ : পুৰুষ	FCM2167193 ফটো উপলব্ধ
439 নাম : বংমলা স্বামীৰ নাম : হানীফ আলী ঘৰ নং : ৫১ বয়স : 48 লিঙ্গ : মহিলা	FCM2167217 ফটো উপলব্ধ	440 নাম : হানিফ আলী পিতাৰ নাম : আক্কেল আলী ঘৰ নং : ৫১ বয়স : 48 লিঙ্গ : পুৰুষ	FCM2167206 ফটো উপলব্ধ	441 নাম : লালভান বেগম স্বামীৰ নাম : ছিবেৰ আলী ঘৰ নং : ৫১ বয়স : 43 লিঙ্গ : মহিলা	FCM0316463 ফটো উপলব্ধ
442 নাম : মানিক আলি পিতাৰ নাম : আক্কেল আলি ঘৰ নং : ৫১ বয়স : 38 লিঙ্গ : পুৰুষ	FCM0538900 ফটো উপলব্ধ	443 নাম : আনোৱাৰা বেগম স্বামীৰ নাম : মানিক আলী ঘৰ নং : ৫১ বয়স : 33 লিঙ্গ : মহিলা	FCM2167239 ফটো উপলব্ধ	444 নাম : ওছমান আলী পিতাৰ নাম : হানিফ আলী ঘৰ নং : 51 বয়স : 25 লিঙ্গ : পুৰুষ	FCM1877778 ফটো উপলব্ধ
445 নাম : মহিদুল পিতাৰ নাম : চিবেৰ আলী ঘৰ নং : 51 বয়স : 24 লিঙ্গ : পুৰুষ	ECF0019752 ফটো উপলব্ধ	446 নাম : জামাল উদ্দিন পিতাৰ নাম : সংসেৰ ঘৰ নং : ৫২ বয়স : 77 লিঙ্গ : পুৰুষ	FCM2167240 ফটো উপলব্ধ	447 নাম : কৰীফুলি স্বামীৰ নাম : জামাল উদ্দিন ঘৰ নং : ৫২ বয়স : 61 লিঙ্গ : মহিলা	FCM2167251 ফটো উপলব্ধ
448 নাম : মজিবৰ পিতাৰ নাম : জামাল উদ্দিন ঘৰ নং : ৫২ বয়স : 48 লিঙ্গ : পুৰুষ	FCM2167284 ফটো উপলব্ধ	449 নাম : নূৰ ভান নেচা স্বামীৰ নাম : মজিবৰ বহমান ঘৰ নং : ৫২ বয়স : 39 লিঙ্গ : মহিলা	FCM2167308 ফটো উপলব্ধ	450 নাম : চিদ্দিক পিতাৰ নাম : জামাল উদ্দিন ঘৰ নং : ৫২ বয়স : 38 লিঙ্গ : পুৰুষ	FCM2167319 ফটো উপলব্ধ



451 নাম : মিহিৰন নেছা স্বামীৰ নাম : চিদ্দিক . ঘৰ নং : ৫২ বয়স : 31 লিঙ্গ : মহিলা	FCM2258744 ফটো উপলব্ধ	452 নাম : কৰিম আলী পিতাৰ নাম : জামাল উদ্দিন ঘৰ নং : ৫২ বয়স : 30 লিঙ্গ : পুৰুষ	FCM2170367 ফটো উপলব্ধ	453 নাম : কালিমুল্লা আহমেদ পিতাৰ নাম : জামাল উদ্দিন ঘৰ নং : 52 বয়স : 27 লিঙ্গ : পুৰুষ	FCM0424531 ফটো উপলব্ধ
454 নাম : কাদেৰ আলী পিতাৰ নাম : জামাল উদ্দিন ঘৰ নং : 52 বয়স : 24 লিঙ্গ : পুৰুষ	FCM1224047 ফটো উপলব্ধ	455 নাম : জোসনা ভানু স্বামীৰ নাম : কৰিম আলী ঘৰ নং : 52 বয়স : 24 লিঙ্গ : মহিলা	FCM1553668 ফটো উপলব্ধ	456 নাম : আবু কালাম পিতাৰ নাম : জামাল উদ্দিন ঘৰ নং : 52 বয়স : 21 লিঙ্গ : পুৰুষ	ECF0322164 ফটো উপলব্ধ
457 নাম : হৰপত আলী পিতাৰ নাম : সংসেৰ ঘৰ নং : ৫৩ বয়স : 69 লিঙ্গ : পুৰুষ	FCM2167320 ফটো উপলব্ধ	458 নাম : সোনাতান স্বামীৰ নাম : হৰপত ঘৰ নং : ৫৩ বয়স : 58 লিঙ্গ : মহিলা	FCM2167331 ফটো উপলব্ধ	459 নাম : হালিমা খাতুন পিতাৰ নাম : হৰপত আলী ঘৰ নং : 53 বয়স : 26 লিঙ্গ : মহিলা	FCM0459339 ফটো উপলব্ধ
460 নাম : সোনামিয়া পিতাৰ নাম : জুব্বাৰ ঘৰ নং : ৫৪ বয়স : 73 লিঙ্গ : পুৰুষ	FCM2167342 ফটো উপলব্ধ	461 নাম : ৰোহিম স্বামীৰ নাম : সোনামিয়া ঘৰ নং : ৫৪ বয়স : 67 লিঙ্গ : মহিলা	FCM2167353 ফটো উপলব্ধ	462 নাম : আব্দুল ৰহমান পিতাৰ নাম : সোনামিয়া ঘৰ নং : ৫৪ বয়স : 42 লিঙ্গ : পুৰুষ	FCM2167364 ফটো উপলব্ধ
463 নাম : গাজীবৰ ৰহমান পিতাৰ নাম : সোনামিয়া আলী ঘৰ নং : ৫৪ বয়স : 38 লিঙ্গ : পুৰুষ	FCM2167375 ফটো উপলব্ধ	464 নাম : লুনাফা স্বামীৰ নাম : মজিবুৰ ঘৰ নং : 54 বয়স : 37 লিঙ্গ : মহিলা	FCM0169748 ফটো উপলব্ধ	465 নাম : মজিবৰ পিতাৰ নাম : সোনা মিঞা ঘৰ নং : ৫৪ বয়স : 36 লিঙ্গ : পুৰুষ	FCM2167397 ফটো উপলব্ধ
466 নাম : সবিনা খাতুন স্বামীৰ নাম : গাজীবৰ ৰহমান ঘৰ নং : ৫৪ বয়স : 34 লিঙ্গ : মহিলা	FCM2167400 ফটো উপলব্ধ	467 নাম : সমিৰন নেচা স্বামীৰ নাম : আব্দুল ৰহমান ঘৰ নং : ৫৪ বয়স : 34 লিঙ্গ : মহিলা	FCM2167411 ফটো উপলব্ধ	468 নাম : মহিবৰ আলি পিতাৰ নাম : সোনামিয়া ঘৰ নং : 54 বয়স : 30 লিঙ্গ : পুৰুষ	FCM0169979 ফটো উপলব্ধ
469 নাম : মহিলে বেগম স্বামীৰ নাম : মহিবৰ আলী ঘৰ নং : 54 বয়স : 23 লিঙ্গ : মহিলা	FCM1713510 ফটো উপলব্ধ	470 নাম : সোনাপুদ্দিন পিতাৰ নাম : জুব্বাৰ আলী ঘৰ নং : ৫৫ বয়স : 67 লিঙ্গ : পুৰুষ	FCM2167422 ফটো উপলব্ধ	471 নাম : আহিমিন স্বামীৰ নাম : সোনাপুদ্দিন ঘৰ নং : ৫৫ বয়স : 61 লিঙ্গ : মহিলা	FCM2167433 ফটো উপলব্ধ
472 নাম : ৰহিমুদ্দিন . পিতাৰ নাম : সোনাপুদ্দিন . ঘৰ নং : ৫৫ বয়স : 31 লিঙ্গ : পুৰুষ	FCM2258722 ফটো উপলব্ধ	473 নাম : ওহাব আলী পিতাৰ নাম : সোনাপুদ্দিন ঘৰ নং : 55 বয়স : 30 লিঙ্গ : পুৰুষ	FCM0696500 ফটো উপলব্ধ	474 নাম : কৰিমন নেছা স্বামীৰ নাম : ওহাব আলী ঘৰ নং : 55 বয়স : 29 লিঙ্গ : মহিলা	FCM0691923 ফটো উপলব্ধ
475 নাম : মমতা বেগম স্বামীৰ নাম : ৰহিমুদ্দিন - ঘৰ নং : ৫৫ বয়স : 26 লিঙ্গ : মহিলা	FCM0336743 ফটো উপলব্ধ	476 নাম : ৰফিজুল আলী পিতাৰ নাম : সোনাপুদ্দিন আলী ঘৰ নং : 55 বয়স : 24 লিঙ্গ : পুৰুষ	FCM0691931 ফটো উপলব্ধ	477 নাম : ছহিদুল ইছলাম পিতাৰ নাম : সোনাপুদ্দিন ঘৰ নং : 55 বয়স : 22 লিঙ্গ : পুৰুষ	ECF0338228 ফটো উপলব্ধ
478 নাম : হজৰত আলী পিতাৰ নাম : চকু গাওঁবুঢ়া ঘৰ নং : ৫৭ বয়স : 71 লিঙ্গ : পুৰুষ	FCM2167444 ফটো উপলব্ধ	479 নাম : আতন স্বামীৰ নাম : হজৰত ঘৰ নং : ৫৭ বয়স : 66 লিঙ্গ : মহিলা	FCM2167455 ফটো উপলব্ধ	480 নাম : মানিক আলি পিতাৰ নাম : হজৰত ঘৰ নং : ৫৭ বয়স : 45 লিঙ্গ : পুৰুষ	FCM2167502 ফটো উপলব্ধ



481 নাম : আতৰ আলি পিতাৰ নাম: হজৰত আলি ঘৰ নং : ৫৭ বয়স : 43 লিঙ্গ : পুৰুষ	FCM2167477 ফটো উপলব্ধ	482 নাম : জানিফ আলি পিতাৰ নাম: হজৰত আলি ঘৰ নং : ৫৭ বয়স : 40 লিঙ্গ : পুৰুষ	FCM2167466 ফটো উপলব্ধ	483 নাম : শাহীভান নেচা স্বামীৰ নাম: মানিক আলি ঘৰ নং : ৫৭ বয়স : 39 লিঙ্গ : মহিলা	FCM2167513 ফটো উপলব্ধ
484 নাম : কুতুব আলি পিতাৰ নাম: হজৰত আলি ঘৰ নং : ৫৭ বয়স : 38 লিঙ্গ : পুৰুষ	FCM2167488 ফটো উপলব্ধ	485 নাম : গোলেচা খাতুন স্বামীৰ নাম: আতৰ আলি ঘৰ নং : ৫৭ বয়স : 38 লিঙ্গ : মহিলা	FCM2167499 ফটো উপলব্ধ	486 নাম : কাজভান নেছা স্বামীৰ নাম: জানিফ আলি ঘৰ নং : ৫৭ বয়স : 35 লিঙ্গ : মহিলা	FCM2167524 ফটো উপলব্ধ
487 নাম : কাসেম আলী পিতাৰ নাম: হজৰত আলী ঘৰ নং : ৫৭ বয়স : 34 লিঙ্গ : পুৰুষ	FCM2167546 ফটো উপলব্ধ	488 নাম : সাহেদা বেগম স্বামীৰ নাম: কুতুব আলী ঘৰ নং : ৫৭ বয়স : 33 লিঙ্গ : মহিলা	FCM2167557 ফটো উপলব্ধ	489 নাম : হাসেম আলী পিতাৰ নাম: হজৰত আলী ঘৰ নং : ৫৭ বয়স : 33 লিঙ্গ : পুৰুষ	FCM2167535 ফটো উপলব্ধ
490 নাম : মাজনী বেগম স্বামীৰ নাম: কালিমুদ্দিন - ঘৰ নং : ৫৭ক বয়স : 29 লিঙ্গ : মহিলা	FCM0316430 ফটো উপলব্ধ	491 নাম : হাছৰ আলী পিতাৰ নাম: হজৰত আলী ঘৰ নং : 57 বয়স : 28 লিঙ্গ : পুৰুষ	FCM2293405 ফটো উপলব্ধ	492 নাম : মৰিয়ম বেগম স্বামীৰ নাম: কাসেম আলী ঘৰ নং : 57 বয়স : 24 লিঙ্গ : মহিলা	FCM2312338 ফটো উপলব্ধ
493 নাম : বাবিয়া খাতুন স্বামীৰ নাম: ছাইমুদ্দিন আলী ঘৰ নং : 57 বয়স : 23 লিঙ্গ : মহিলা	FCM1571744 ফটো উপলব্ধ	494 নাম : ছাইমুদ্দিন আলী পিতাৰ নাম: হানিফ আলী ঘৰ নং : 57 ক বয়স : 26 লিঙ্গ : পুৰুষ	FCM0528646 ফটো উপলব্ধ	495 নাম : হানিফ আলী পিতাৰ নাম: চকু গাওবুঢ়া ঘৰ নং : ৫৭ক বয়স : 62 লিঙ্গ : পুৰুষ	FCM2167568 ফটো উপলব্ধ
496 নাম : চয়ফল নেছা স্বামীৰ নাম: হানিফ আলী ঘৰ নং : ৫৭ক বয়স : 59 লিঙ্গ : মহিলা	FCM2167579 ফটো উপলব্ধ	497 নাম : কুৰমান আলী পিতাৰ নাম: সদা বেপাৰী ঘৰ নং : ৫৮ বয়স : 66 লিঙ্গ : পুৰুষ	FCM2167615 ফটো উপলব্ধ	498 নাম : লোকমান আলী পিতাৰ নাম: সদা বেপাৰী ঘৰ নং : ৫৮ বয়স : 63 লিঙ্গ : পুৰুষ	FCM2167637 ফটো উপলব্ধ
499 নাম : সুন্দৰী ভান স্বামীৰ নাম: লোকমান ঘৰ নং : ৫৮ বয়স : 55 লিঙ্গ : মহিলা	FCM2167648 ফটো উপলব্ধ	500 নাম : কুস্বাত আলী পিতাৰ নাম: সদা বেপাৰী ঘৰ নং : ৫৮ বয়স : 55 লিঙ্গ : পুৰুষ	FCM2167659 ফটো উপলব্ধ	501 নাম : আব্দুল জুব্বাৰ পিতাৰ নাম: সদা বেপাৰী ঘৰ নং : ৫৮ বয়স : 51 লিঙ্গ : পুৰুষ	FCM2167671 ফটো উপলব্ধ
502 নাম : ফুলি নেচা স্বামীৰ নাম: আব্দুল জুব্বাৰ ঘৰ নং : ৫৮ বয়স : 50 লিঙ্গ : মহিলা	FCM2167706 ফটো উপলব্ধ	503 নাম : জবেদা খাতুন স্বামীৰ নাম: কুৰমান ঘৰ নং : ৫৮ বয়স : 50 লিঙ্গ : মহিলা	FCM2167626 ফটো উপলব্ধ	504 নাম : ছফেৰ আলী পিতাৰ নাম: সদা বেপাৰী ঘৰ নং : ৫৮ বয়স : 48 লিঙ্গ : পুৰুষ	FCM2167682 ফটো উপলব্ধ
505 নাম : সন্দিফুলি বিবি স্বামীৰ নাম: কুস্বাত আলী ঘৰ নং : ৫৮ বয়স : 48 লিঙ্গ : মহিলা	FCM2167660 ফটো উপলব্ধ	506 নাম : ছিফাৰ আলী পিতাৰ নাম: সদা বেপাৰী ঘৰ নং : ৫৮ বয়স : 40 লিঙ্গ : পুৰুষ	FCM2167693 ফটো উপলব্ধ	507 নাম : জছিমন নেচা স্বামীৰ নাম: ছফেৰ আলি ঘৰ নং : ৫৮ বয়স : 38 লিঙ্গ : মহিলা	FCM2167717 ফটো উপলব্ধ
508 নাম : শেখ ফৰিদ্ পিতাৰ নাম: লোকমান আলী ঘৰ নং : ৫৮ বয়স : 38 লিঙ্গ : পুৰুষ	FCM2167728 ফটো উপলব্ধ	509 নাম : শেখ মজিবৰ পিতাৰ নাম: লোকমান আলী ঘৰ নং : ৫৮ বয়স : 35 লিঙ্গ : পুৰুষ	FCM2167784 ফটো উপলব্ধ	510 নাম : বানেচা খাতুন স্বামীৰ নাম: শেখ মজিবৰ ঘৰ নং : ৫৮ বয়স : 33 লিঙ্গ : মহিলা	FCM2167795 ফটো উপলব্ধ



511 নাম : কৰিম আলী পিতাৰ নাম: কুৰমান আলী ঘৰ নং : ৫৮ বয়স : 33 লিঙ্গ : পুৰুষ	FCM2167751 ফটো উপলব্ধ	512 নাম : আনোচা খাতুন স্বামীৰ নাম: কৰিম আলী ঘৰ নং : ৫৮ বয়স : 33 লিঙ্গ : মহিলা	FCM2167762 ফটো উপলব্ধ	513 নাম : কমলা খাতুন স্বামীৰ নাম: শ্বেখ ফৰিদ ঘৰ নং : ৫৮ বয়স : 33 লিঙ্গ : মহিলা	FCM2167773 ফটো উপলব্ধ
514 নাম : সৰফুলি নেচা স্বামীৰ নাম: ছিফাৰ আলী ঘৰ নং : ৫৮ বয়স : 32 লিঙ্গ : মহিলা	FCM2167739 ফটো উপলব্ধ	515 নাম : ফজল হুক পিতাৰ নাম: ইছৰাফিল ঘৰ নং : ৫৮ বয়স : 32 লিঙ্গ : পুৰুষ	FCM2167740 ফটো উপলব্ধ	516 নাম : শুকুৰ আলী পিতাৰ নাম: লোকমান আলী ঘৰ নং : ৫৮ বয়স : 27 লিঙ্গ : পুৰুষ	FCM0336693 ফটো উপলব্ধ
517 নাম : ছুলতান হুছাইন পিতাৰ নাম: কুৰাত আলী ঘৰ নং : ৫৮ বয়স : 27 লিঙ্গ : পুৰুষ	FCM0316760 ফটো উপলব্ধ	518 নাম : ফুলচান আলী পিতাৰ নাম: কুৰাত আলী ঘৰ নং : ৫৮ বয়স : 25 লিঙ্গ : পুৰুষ	FCM0457747 ফটো উপলব্ধ	519 নাম : ওমৰ আলী পিতাৰ নাম: লোকমান আলী ঘৰ নং : 58 বয়স : 25 লিঙ্গ : পুৰুষ	FCM0457945 ফটো উপলব্ধ
520 নাম : মহিবন নেচা স্বামীৰ নাম: শুকুৰ আলী ঘৰ নং : 58 বয়স : 25 লিঙ্গ : মহিলা	FCM1508589 ফটো উপলব্ধ	#2 521 নাম : জামুৰুদ্দিন পিতাৰ নাম: চফেৰ আলী ঘৰ নং : 58 বয়স : 24 লিঙ্গ : পুৰুষ	FCM1882083 ফটো উপলব্ধ	522 নাম : জালাল উদ্দিন আহমেদ পিতাৰ নাম: ছফেৰ আলী ঘৰ নং : 58 বয়স : 24 লিঙ্গ : পুৰুষ	FCM0629030 ফটো উপলব্ধ
523 নাম : জমিৰ আলী পিতাৰ নাম: লোকমান আলী ঘৰ নং : 58 বয়স : 23 লিঙ্গ : পুৰুষ	FCM1508423 ফটো উপলব্ধ	524 নাম : বুপসান আলী পিতাৰ নাম: কুৰাত আলী ঘৰ নং : 58 বয়স : 23 লিঙ্গ : পুৰুষ	ECF0013532 ফটো উপলব্ধ	525 নাম : কাবানী নেছা স্বামীৰ নাম: চুলতান হুছেইন ঘৰ নং : 58 বয়স : 22 লিঙ্গ : মহিলা	ECF0066464 ফটো উপলব্ধ
526 নাম : জয়নাল আদিন পিতাৰ নাম: ছফেৰ আলী ঘৰ নং : 58 বয়স : 22 লিঙ্গ : পুৰুষ	ECF0232355 ফটো উপলব্ধ	527 নাম : আবেদা খাতুন স্বামীৰ নাম: ওমৰ আলী ঘৰ নং : 58 বয়স : 21 লিঙ্গ : মহিলা	ECF0229229 ফটো উপলব্ধ	528 নাম : সোনাহাৰ আলী পিতাৰ নাম: লোকমান আলী ঘৰ নং : 58 বয়স : 20 লিঙ্গ : পুৰুষ	ECF0202994 ফটো উপলব্ধ
529 নাম : জাবেৰ হুছেইন পিতাৰ নাম: ছফেৰ আলী ঘৰ নং : 58 বয়স : 20 লিঙ্গ : পুৰুষ	ECF0218594 ফটো উপলব্ধ	530 নাম : নুৰেদা বেগম স্বামীৰ নাম: জালাল উদ্দিন আহমেদ ঘৰ নং : 58 বয়স : 19 লিঙ্গ : মহিলা	ECF0218560 ফটো উপলব্ধ	531 নাম : বাহাতন নেছা স্বামীৰ নাম: চোবাহান ঘৰ নং : ৫৯ বয়স : 67 লিঙ্গ : মহিলা	FCM2167819 ফটো উপলব্ধ
532 নাম : চামজুদ্দিন পিতাৰ নাম: চোবাহান ঘৰ নং : ৫৯ বয়স : 50 লিঙ্গ : পুৰুষ	FCM2167820 ফটো উপলব্ধ	533 নাম : গিয়াচউদ্দিন পিতাৰ নাম: চোবাহান ঘৰ নং : ৫৯ বয়স : 48 লিঙ্গ : পুৰুষ	FCM2167831 ফটো উপলব্ধ	534 নাম : ইছিতান নেচা স্বামীৰ নাম: চামজুদ্দিন ঘৰ নং : ৫৯ বয়স : 40 লিঙ্গ : মহিলা	FCM2167842 ফটো উপলব্ধ
535 নাম : আচিবন নেচা স্বামীৰ নাম: গিয়াচউদ্দিন ঘৰ নং : ৫৯ বয়স : 39 লিঙ্গ : মহিলা	FCM2167853 ফটো উপলব্ধ	536 নাম : বশিদ আলি পিতাৰ নাম: চোবাহান আলি ঘৰ নং : 59 বয়স : 31 লিঙ্গ : পুৰুষ	FCM0176677 ফটো উপলব্ধ	537 নাম : হামিদুৰ ৰহমান পিতাৰ নাম: ৰছিদ আলী ঘৰ নং : 59 বয়স : 30 লিঙ্গ : পুৰুষ	FCM7642662 ফটো উপলব্ধ
538 নাম : ছাবভান বেগম স্বামীৰ নাম: বশিদ আলী ঘৰ নং : 59 বয়স : 25 লিঙ্গ : মহিলা	FCM2272300 ফটো উপলব্ধ	539 নাম : জয়নাল আদিন পিতাৰ নাম: গিয়াছউদ্দিন ঘৰ নং : 59 বয়স : 22 লিঙ্গ : পুৰুষ	FCM2293207 ফটো উপলব্ধ	E2 540 নাম : জামিবন নেছা স্বামীৰ নাম: হামিদুৰ ৰহমান ঘৰ নং : 59 বয়স : 20 লিঙ্গ : মহিলা	ECF0330472 ফটো উপলব্ধ

541 নাম : ছোৰহাব আলী পিতাৰ নাম: কচোবুল্লা আলি ঘৰ নং : ৬০ বয়স : 77 লিঙ্গ : পুৰুষ	FCM2167875 ফটো উপলব্ধ	542 নাম : মোছা আছিৰন স্বামীৰ নাম: ছোৰহাব আলি ঘৰ নং : ৬০ বয়স : 66 লিঙ্গ : মহিলা	FCM2167886 ফটো উপলব্ধ	543 নাম : সুৰজ আলী পিতাৰ নাম: ছোৰহাব আলী ঘৰ নং : ৬০ বয়স : 44 লিঙ্গ : পুৰুষ	FCM0538892 ফটো উপলব্ধ
544 নাম : হাজেৰা খাতুন পিতাৰ নাম: সুৰজ আলি ঘৰ নং : ৬০ বয়স : 42 লিঙ্গ : মহিলা	FCM2167900 ফটো উপলব্ধ	545 নাম : সিৰাজ আলী পিতাৰ নাম: ছোৰহাব আলী ঘৰ নং : ৬০ বয়স : 40 লিঙ্গ : পুৰুষ	FCM2167911 ফটো উপলব্ধ	546 নাম : ছিদ্দিক আলী পিতাৰ নাম: ছোৰহাব আলী ঘৰ নং : ৬০ বয়স : 38 লিঙ্গ : পুৰুষ	FCM2167922 ফটো উপলব্ধ
547 নাম : ছলিতান নেচা স্বামীৰ নাম: চিৰাজ আলী ঘৰ নং : ৬০ বয়স : 34 লিঙ্গ : মহিলা	FCM2167933 ফটো উপলব্ধ	548 নাম : চানমালা খাতুন স্বামীৰ নাম: চিদ্দিক আলী ঘৰ নং : ৬০ বয়স : 33 লিঙ্গ : মহিলা	FCM2167944 ফটো উপলব্ধ	549 নাম : ইব্রাহীম আলি পিতাৰ নাম: ছোৰহাব আলি ঘৰ নং : 60 বয়স : 31 লিঙ্গ : পুৰুষ	FCM0178657 ফটো উপলব্ধ
550 নাম : ইমান আলী পিতাৰ নাম: ছোৰহাব আলী ঘৰ নং : 60 বয়স : 25 লিঙ্গ : পুৰুষ	FCM0457705 ফটো উপলব্ধ	551 নাম : বাশিদা বেগম স্বামীৰ নাম: ইব্রাহীম ঘৰ নং : 60 বয়স : 21 লিঙ্গ : মহিলা	ECF0175034 ফটো উপলব্ধ	552 নাম : হাছেন আলী পিতাৰ নাম: সুৰজ আলী ঘৰ নং : 60 বয়স : 20 লিঙ্গ : পুৰুষ	ECF0193573 ফটো উপলব্ধ
553 নাম : ছকমল আলী পিতাৰ নাম: সমীৰ বেপাৰী ঘৰ নং : ৬১ বয়স : 67 লিঙ্গ : পুৰুষ	FCM2167955 ফটো উপলব্ধ	554 নাম : তজমল আলী পিতাৰ নাম: সমীৰ বেপাৰী ঘৰ নং : ৬১ বয়স : 62 লিঙ্গ : পুৰুষ	FCM2167977 ফটো উপলব্ধ	555 নাম : নচিভান নেছা স্বামীৰ নাম: ছকমল আলি ঘৰ নং : ৬১ বয়স : 57 লিঙ্গ : মহিলা	FCM2167966 ফটো উপলব্ধ
556 নাম : সুৰজ জামাল পিতাৰ নাম: খমিৰ বেপাৰি ঘৰ নং : ৬১ বয়স : 50 লিঙ্গ : পুৰুষ	FCM2167999 ফটো উপলব্ধ	557 নাম : পানফুলী নেছা স্বামীৰ নাম: তজমল আলি ঘৰ নং : ৬১ বয়স : 47 লিঙ্গ : মহিলা	FCM2167988 ফটো উপলব্ধ	558 নাম : আজগৰ আলী পিতাৰ নাম: ছকমল আলি ঘৰ নং : ৬১ বয়স : 41 লিঙ্গ : পুৰুষ	FCM2168016 ফটো উপলব্ধ
559 নাম : নালভান খাতুন স্বামীৰ নাম: সুৰজ আলি ঘৰ নং : ৬১ বয়স : 38 লিঙ্গ : মহিলা	FCM2168005 ফটো উপলব্ধ	560 নাম : চাহাৰা খাতুন স্বামীৰ নাম: আজগৰ আলী ঘৰ নং : ৬১ বয়স : 35 লিঙ্গ : মহিলা	FCM2168027 ফটো উপলব্ধ	561 নাম : ফুলবাবু পিতাৰ নাম: তজমল আলী ঘৰ নং : ৬১ বয়স : 30 লিঙ্গ : পুৰুষ	FCM2170334 ফটো উপলব্ধ
562 নাম : ফৰিদ আলী পিতাৰ নাম: তজমল আলী ঘৰ নং : ৬১ বয়স : 26 লিঙ্গ : পুৰুষ	FCM0316281 ফটো উপলব্ধ	563 নাম : ছকিনা খাতুন স্বামীৰ নাম: ফুল বাবু ঘৰ নং : ৬১ বয়স : 25 লিঙ্গ : মহিলা	FCM0377663 ফটো উপলব্ধ	564 নাম : আজিবাৰ বহমান পিতাৰ নাম: সকমল ঘৰ নং : 61 বয়স : 24 লিঙ্গ : পুৰুষ	FCM1513977 ফটো উপলব্ধ
565 নাম : অমিচা খাতুন স্বামীৰ নাম: ফৰিদ আলী ঘৰ নং : 61 বয়স : 22 লিঙ্গ : মহিলা	FCM1928415 ফটো উপলব্ধ	566 নাম : পানু দ্বিন পিতাৰ নাম: তজমল আলী ঘৰ নং : 61 বয়স : 22 লিঙ্গ : পুৰুষ	FCM1799139 ফটো উপলব্ধ	567 নাম : কাদিৰ আলী পিতাৰ নাম: চকমল আলী ঘৰ নং : 61 বয়স : 21 লিঙ্গ : পুৰুষ	ECF0012740 ফটো উপলব্ধ
568 নাম : মহিতন বেগম স্বামীৰ নাম: আজিবাৰ ঘৰ নং : 61 বয়স : 21 লিঙ্গ : মহিলা	ECF0141960 ফটো উপলব্ধ	569 নাম : মাহাম আলী পিতাৰ নাম: আহাতুল্লা ঘৰ নং : ৬২ বয়স : 61 লিঙ্গ : পুৰুষ	FCM2168038 ফটো উপলব্ধ	570 নাম : মজিমা খাতুন স্বামীৰ নাম: মাহাম আলী ঘৰ নং : ৬২ বয়স : 52 লিঙ্গ : মহিলা	FCM2168049 ফটো উপলব্ধ



571 নাম : সোনা মিয়া পিতাৰ নাম: মোহাম আলী ঘৰ নং : ৬২ বয়স : 38 লিঙ্গ : পুৰুষ	FCM2168050 ফটো উপলব্ধ	572 নাম : বুলবুলি নেছা স্বামীৰ নাম: সোনা মিঞা ঘৰ নং : ৬২ বয়স : 32 লিঙ্গ : মহিলা	FCM0336081 ফটো উপলব্ধ	573 নাম : আজিত আলী পিতাৰ নাম: মোহাম আলী ঘৰ নং : 62 বয়স : 22 লিঙ্গ : পুৰুষ	FCM1794221 ফটো উপলব্ধ
574 নাম : ছাহাজামাল বেপাৰী পিতাৰ নাম: আহাতুল্লা ঘৰ নং : ৬৩ বয়স : 77 লিঙ্গ : পুৰুষ	FCM2168061 ফটো উপলব্ধ	575 নাম : আবুমিয়া পিতাৰ নাম: ছাহাজামাল ঘৰ নং : ৬৩ বয়স : 47 লিঙ্গ : পুৰুষ	FCM2168083 ফটো উপলব্ধ	576 নাম : আবুচামা আলী পিতাৰ নাম: চাজামাল ঘৰ নং : ৬৩ বয়স : 42 লিঙ্গ : পুৰুষ	FCM2168094 ফটো উপলব্ধ
577 নাম : মনোৱাৰা বেগম স্বামীৰ নাম: আবুমিয়া ঘৰ নং : ৬৩ বয়স : 39 লিঙ্গ : মহিলা	FCM2168107 ফটো উপলব্ধ	578 নাম : নিলিভান নেচা স্বামীৰ নাম: আবুশামা ঘৰ নং : ৬৩ বয়স : 38 লিঙ্গ : মহিলা	FCM2168118 ফটো উপলব্ধ	579 নাম : ছোলেমান আলি পিতাৰ নাম: ছাহাজামাল বেপাৰী ঘৰ নং : ৬৩ বয়স : 30 লিঙ্গ : মহিলা	FCM2170447 ফটো উপলব্ধ
580 নাম : ছলিম উদ্দিন পিতাৰ নাম: ছাহাজামাল বেপাৰী ঘৰ নং : 63 বয়স : 27 লিঙ্গ : পুৰুষ	FCM0425827 ফটো উপলব্ধ	581 নাম : ছাইদল ইছলাম পিতাৰ নাম: হৰপত আলী ঘৰ নং : 63 বয়স : 25 লিঙ্গ : পুৰুষ	FCM0663971 ফটো উপলব্ধ	582 নাম : ছাইদল ইছলাম পিতাৰ নাম: হৰপত আলী ঘৰ নং : 63 বয়স : 25 লিঙ্গ : পুৰুষ	FCM0663989 ফটো উপলব্ধ
583 নাম : চৰিফুদ্দিন পিতাৰ নাম: আবু মিঞা ঘৰ নং : 63 বয়স : 25 লিঙ্গ : পুৰুষ	FCM1173921 ফটো উপলব্ধ	584 নাম : ৰাবিয়া খাতুন স্বামীৰ নাম: ছোলেমান আলী ঘৰ নং : 63 বয়স : 23 লিঙ্গ : মহিলা	FCM2293413 ফটো উপলব্ধ	585 নাম : আজিবৰ ৰহমান পিতাৰ নাম: ছাহাজামাল বেপাৰী ঘৰ নং : 63 বয়স : 23 লিঙ্গ : মহিলা	ECF0062133 ফটো উপলব্ধ
586 নাম : আলী আকবৰ পিতাৰ নাম: আবু শামা ঘৰ নং : 63 বয়স : 21 লিঙ্গ : পুৰুষ	ECF0041046 ফটো উপলব্ধ	587 নাম : অমিছা খাতুন স্বামীৰ নাম: ছলিম উদ্দিন ঘৰ নং : 63 বয়স : 20 লিঙ্গ : মহিলা	ECF0044172 ফটো উপলব্ধ	588 নাম : আহাম্মদ আলী পিতাৰ নাম: আহাতুল্লা ঘৰ নং : ৬৪ বয়স : 54 লিঙ্গ : পুৰুষ	FCM2168129 ফটো উপলব্ধ
589 নাম : ফুলছাহেবা স্বামীৰ নাম: আহাম্মদ আলী ঘৰ নং : ৬৪ বয়স : 47 লিঙ্গ : মহিলা	FCM2168141 ফটো উপলব্ধ	590 নাম : ফুল বাবু পিতাৰ নাম: আহাম্মদ আলী ঘৰ নং : 64 বয়স : 26 লিঙ্গ : পুৰুষ	FCM0526848 ফটো উপলব্ধ	591 নাম : ছবিতন খাতুন স্বামীৰ নাম: ফুল বাবু ঘৰ নং : 64 বয়স : 20 লিঙ্গ : মহিলা	ECF0149328 ফটো উপলব্ধ
592 নাম : কছোভান নেছা স্বামীৰ নাম: চাপৰ ঘৰ নং : ৬৫ বয়স : 77 লিঙ্গ : মহিলা	FCM2168163 ফটো উপলব্ধ	593 নাম : মজিবৰ ৰহমান পিতাৰ নাম: চাবুৰ আলী ঘৰ নং : ৬৫ বয়স : 61 লিঙ্গ : পুৰুষ	FCM2168174 ফটো উপলব্ধ	594 নাম : শাক্ক আলী পিতাৰ নাম: বাবুৰ আলী ঘৰ নং : ৬৫ বয়স : 54 লিঙ্গ : পুৰুষ	FCM2168210 ফটো উপলব্ধ
595 নাম : সন্দিফুলি নেছা স্বামীৰ নাম: মজিবৰ ৰহমান ঘৰ নং : ৬৫ বয়স : 54 লিঙ্গ : মহিলা	FCM2168185 ফটো উপলব্ধ	596 নাম : শবা আলী পিতাৰ নাম: বাবুৰ আলী ঘৰ নং : ৬৫ বয়স : 52 লিঙ্গ : পুৰুষ	FCM2168221 ফটো উপলব্ধ	597 নাম : আবুমিয়া পিতাৰ নাম: চাপৰ আলী ঘৰ নং : ৬৫ বয়স : 51 লিঙ্গ : পুৰুষ	FCM2168232 ফটো উপলব্ধ
598 নাম : মৈৰন নেছা স্বামীৰ নাম: শাইজুদ্দিন ঘৰ নং : ৬৫ বয়স : 50 লিঙ্গ : মহিলা	FCM2168243 ফটো উপলব্ধ	599 নাম : হালিমুন নেছা স্বামীৰ নাম: শাক্ক মিঞা ঘৰ নং : ৬৫ বয়স : 48 লিঙ্গ : মহিলা	FCM2168254 ফটো উপলব্ধ	600 নাম : ৰপ্তান খাতুন স্বামীৰ নাম: আবু মিঞা ঘৰ নং : ৬৫ বয়স : 46 লিঙ্গ : মহিলা	FCM2168265 ফটো উপলব্ধ



601	FCM0183947	ফটো উপলব্ধ	নাম : ছকভান নেছা স্বামীৰ নাম: শৰা আলি ঘৰ নং : 65 বয়স : 35 লিঙ্গ : মহিলা	602	FCM0183889	ফটো উপলব্ধ	নাম : ওচমান আলী পিতাৰ নাম: আবু মিঞা ঘৰ নং : 65 বয়স : 31 লিঙ্গ : পুৰুষ	603	FCM0348177	ফটো উপলব্ধ	নাম : বুলুত আলি মাতৃৰ নাম: আবুমিঞা ঘৰ নং : 65 বয়স : 30 লিঙ্গ : পুৰুষ
604	FCM0530923	ফটো উপলব্ধ	নাম : চফিকুল ইছলাম পিতাৰ নাম: মজিবৰ বহমান ঘৰ নং : 65 বয়স : 27 লিঙ্গ : পুৰুষ	605	FCM0530501	ফটো উপলব্ধ	নাম : মমিন আলী পিতাৰ নাম: সাইজুদ্দীন আলী ঘৰ নং : 65 বয়স : 27 লিঙ্গ : পুৰুষ	606	FCM0523191	ফটো উপলব্ধ	নাম : চালেহা খাতুন স্বামীৰ নাম: চফিকুল ইছলাম ঘৰ নং : 65 বয়স : 25 লিঙ্গ : মহিলা
607	FCM1434257	ফটো উপলব্ধ	নাম : চানচাহেব আলি পিতাৰ নাম: মজিবৰ বহমান ঘৰ নং : 65 বয়স : 24 লিঙ্গ : পুৰুষ	608	FCM1943737	ফটো উপলব্ধ	নাম : হানিফ আলী পিতাৰ নাম: শাক্ক আলী ঘৰ নং : 65 বয়স : 24 লিঙ্গ : পুৰুষ	609	ECF0201608	ফটো উপলব্ধ	নাম : চোন্দৰী খাতুন স্বামীৰ নাম: ওচমান আলি ঘৰ নং : 65 বয়স : 23 লিঙ্গ : মহিলা
610	ECF0341438	ফটো উপলব্ধ	নাম : মহিবুল ইছলাম পিতাৰ নাম: মজিবৰ বহমান ঘৰ নং : 65 বয়স : 23 লিঙ্গ : পুৰুষ	611	ECF0363010	ফটো উপলব্ধ	নাম : সমন্ত ভান স্বামীৰ নাম: চানচাহেব আলি ঘৰ নং : 65 বয়স : 22 লিঙ্গ : মহিলা	612	FCM2168276	ফটো উপলব্ধ	নাম : চাহা জামাল পিতাৰ নাম: বাবুৰ আলী ঘৰ নং : 66 বয়স : 67 লিঙ্গ : পুৰুষ
613	FCM2168287	ফটো উপলব্ধ	নাম : সালপী খাতুন স্বামীৰ নাম: চাহাজামাল ঘৰ নং : 66 বয়স : 62 লিঙ্গ : মহিলা	614	FCM2168298	ফটো উপলব্ধ	নাম : শালুমিয়া পিতাৰ নাম: শাহাজামাল ঘৰ নং : 66 বয়স : 38 লিঙ্গ : পুৰুষ	615	FCM0184978	ফটো উপলব্ধ	নাম : ছোপৰা বেগম স্বামীৰ নাম: শালু মিঞা ঘৰ নং : 66 বয়স : 37 লিঙ্গ : মহিলা
616	FCM0426510	ফটো উপলব্ধ	নাম : ছাহেব আলী পিতাৰ নাম: ছাহা জামাল ঘৰ নং : 66 বয়স : 29 লিঙ্গ : পুৰুষ	617	FCM2294130	ফটো উপলব্ধ	নাম : ফুল খাতুন স্বামীৰ নাম: চাহাজামাল হক ঘৰ নং : 66 বয়স : 29 লিঙ্গ : মহিলা	618	ECF0183871	ফটো উপলব্ধ	নাম : মাহমুদা বেগম স্বামীৰ নাম: ছাহেব আলী ঘৰ নং : 66 বয়স : 23 লিঙ্গ : মহিলা
619	ECF0266700	ফটো উপলব্ধ	নাম : আয়েশা খাতুন স্বামীৰ নাম: শালুমিয়া ঘৰ নং : 66 বয়স : 23 লিঙ্গ : মহিলা	620	FCM2168323	ফটো উপলব্ধ	নাম : জলিল আলী পিতাৰ নাম: কংকাৰ আলী ঘৰ নং : 69 বয়স : 61 লিঙ্গ : পুৰুষ	621	FCM2168334	ফটো উপলব্ধ	নাম : ছখিনা খাতুন স্বামীৰ নাম: জলিল আলী ঘৰ নং : 69 বয়স : 56 লিঙ্গ : মহিলা
622	FCM0458653	ফটো উপলব্ধ	নাম : ছবেৰ আলী পিতাৰ নাম: জলিল আলী ঘৰ নং : 67 বয়স : 31 লিঙ্গ : পুৰুষ	623	FCM0458547	ফটো উপলব্ধ	নাম : মনোবাৰা বেগম স্বামীৰ নাম: ছবেৰ আলী ঘৰ নং : 67 বয়স : 26 লিঙ্গ : মহিলা	624	FCM2168378	ফটো উপলব্ধ	নাম : ইছিতান নেছা স্বামীৰ নাম: মাহমুদ আলী ঘৰ নং : 68 বয়স : 64 লিঙ্গ : মহিলা
625	FCM2168403	ফটো উপলব্ধ	নাম : ইমৰান ছুছেইন পিতাৰ নাম: মাহমুদ আলী ঘৰ নং : 68 বয়স : 45 লিঙ্গ : পুৰুষ	626	FCM2168414	ফটো উপলব্ধ	নাম : ইনছাৰ আলী পিতাৰ নাম: মাহমুদ আলি ঘৰ নং : 68 বয়স : 41 লিঙ্গ : পুৰুষ	627	FCM2168425	ফটো উপলব্ধ	নাম : আস্তাজ আলি পিতাৰ নাম: মাহমুদ আলি ঘৰ নং : 68 বয়স : 38 লিঙ্গ : পুৰুষ
628	FCM2168447	ফটো উপলব্ধ	নাম : আব্দুল আলী পিতাৰ নাম: ছাহাম আলী ঘৰ নং : 68 বয়স : 35 লিঙ্গ : পুৰুষ	629	FCM2168458	ফটো উপলব্ধ	নাম : আয়শা খাতুন স্বামীৰ নাম: ইনছাৰ আলী ঘৰ নং : 68 বয়স : 35 লিঙ্গ : মহিলা	630	FCM2168469	ফটো উপলব্ধ	নাম : আব্বাহ আলি পিতাৰ নাম: মাহমুদ আলি ঘৰ নং : 68 বয়স : 35 লিঙ্গ : পুৰুষ



631 নাম : মিনৱাৰা বেগম স্বামীৰ নাম: হিমৰান হুছেইন ঘৰ নং : ৬৮ বয়স : 35 লিঙ্গ : মহিলা	FCM2168505 ফটো উপলব্ধ	632 নাম : বাবিয়া খাতুন পিতাৰ নাম: আজাদ ঘৰ নং : 68 বয়স : 35 লিঙ্গ : মহিলা	FCM0459404 ফটো উপলব্ধ	633 নাম : আজিবৰ বহমান পিতাৰ নাম: মহম্মদ আলী ঘৰ নং : ৬৮ বয়স : 33 লিঙ্গ : পুৰুষ	FCM2168516 ফটো উপলব্ধ
634 নাম : আইনুদ্দিন আলী পিতাৰ নাম: আজাদ আলী ঘৰ নং : ৬৮ বয়স : 33 লিঙ্গ : পুৰুষ	FCM2168470 ফটো উপলব্ধ	635 নাম : বুলবুলি বেগম স্বামীৰ নাম: মানিক আলী ঘৰ নং : ৬৮ বয়স : 33 লিঙ্গ : মহিলা	FCM2168481 ফটো উপলব্ধ	636 নাম : হাসিম আলী পিতাৰ নাম: ছাহাম আলী ঘৰ নং : ৬৮ বয়স : 33 লিঙ্গ : পুৰুষ	FCM2168492 ফটো উপলব্ধ
637 নাম : চাজিদা বেগম স্বামীৰ নাম: হাসিম আলী ঘৰ নং : ৬৮ বয়স : 32 লিঙ্গ : মহিলা	FCM2258664 ফটো উপলব্ধ	638 নাম : নুৰজাহান বেগম স্বামীৰ নাম: আব্দুল আলি ঘৰ নং : ৬৮ বয়স : 30 লিঙ্গ : মহিলা	FCM2258675 ফটো উপলব্ধ	639 নাম : গোলোছা খাতুন স্বামীৰ নাম: অন্তাজ আলি ঘৰ নং : ৬৮ বয়স : 29 লিঙ্গ : মহিলা	FCM2258686 ফটো উপলব্ধ
640 নাম : বাবিয়া খাতুন স্বামীৰ নাম: আইনুদ্দিন আলী ঘৰ নং : ৬৮ বয়স : 27 লিঙ্গ : মহিলা	FCM2170470 ফটো উপলব্ধ	641 নাম : হামেদ আলী মাতৃৰ নাম: ময়তান নেছা ঘৰ নং : 68 বয়স : 26 লিঙ্গ : পুৰুষ	FCM0458141 ফটো উপলব্ধ	642 নাম : ছাইবেনী স্বামীৰ নাম: আব্বাহ আলী ঘৰ নং : 68 বয়স : 26 লিঙ্গ : মহিলা	FCM1483858 ফটো উপলব্ধ
643 নাম : বাছিৰ আলী পিতাৰ নাম: মাহাম্মদ আলী ঘৰ নং : 68 বয়স : 25 লিঙ্গ : পুৰুষ	FCM1481068 ফটো উপলব্ধ	644 নাম : জামিৰুল ইছলাম পিতাৰ নাম: আলফেজ আলী ঘৰ নং : 68 বয়স : 23 লিঙ্গ : পুৰুষ	FCM1443746 ফটো উপলব্ধ	645 নাম : ছবিদা খাতুন স্বামীৰ নাম: আজিবৰ বহমান ঘৰ নং : 68 বয়স : 21 লিঙ্গ : মহিলা	FCM2303717 ফটো উপলব্ধ
646 নাম : আকবৰ আলী পিতাৰ নাম: আজাত আলী ঘৰ নং : 68 ক বয়স : 30 লিঙ্গ : পুৰুষ	FCM2298354 ফটো উপলব্ধ	647 নাম : আমিন আলী পিতাৰ নাম: আলফেজ আলী ঘৰ নং : 68 ক বয়স : 27 লিঙ্গ : পুৰুষ	FCM0315135 ফটো উপলব্ধ	648 নাম : ফুলফুলি বেগম স্বামীৰ নাম: আমিন আলী ঘৰ নং : 68 ক বয়স : 24 লিঙ্গ : মহিলা	FCM0650655 ফটো উপলব্ধ
649 নাম : হাতেম আলী পিতাৰ নাম: আজাদ আলী ঘৰ নং : 68 ক বয়স : 23 লিঙ্গ : পুৰুষ	FCM1887926 ফটো উপলব্ধ	650 নাম : নাজিমা বেগম স্বামীৰ নাম: বমজান আলী ঘৰ নং : 68 ক বয়স : 21 লিঙ্গ : মহিলা	ECF0179937 ফটো উপলব্ধ	651 নাম : আবেদ আলী পিতাৰ নাম: আলফেজ আলী ঘৰ নং : 68 ক বয়স : 20 লিঙ্গ : পুৰুষ	ECF0141374 ফটো উপলব্ধ
652 নাম : বমজান আলী পিতাৰ নাম: আক্কাচ আলী ঘৰ নং : 68 ka বয়স : 26 লিঙ্গ : পুৰুষ	FCM0448290 ফটো উপলব্ধ	653 নাম : কৰিফুলি নেছা স্বামীৰ নাম: চাহাম আলী ঘৰ নং : ৬৮ ক বয়স : 64 লিঙ্গ : মহিলা	FCM2168527 ফটো উপলব্ধ	654 নাম : ময়তান নেছা স্বামীৰ নাম: আজাদ আলি ঘৰ নং : ৬৮ ক বয়স : 62 লিঙ্গ : মহিলা	FCM2168549 ফটো উপলব্ধ
655 নাম : আক্কাচ আলী পিতাৰ নাম: বচৰুদ্দিন ঘৰ নং : ৬৮ ক বয়স : 55 লিঙ্গ : পুৰুষ	FCM2168561 ফটো উপলব্ধ	656 নাম : আলফেজ আলী পিতাৰ নাম: বহুৰ বেপাৰী ঘৰ নং : ৬৮ ক বয়স : 53 লিঙ্গ : পুৰুষ	FCM2168583 ফটো উপলব্ধ	657 নাম : আযনা খাতুন স্বামীৰ নাম: আক্কাচ আলী ঘৰ নং : ৬৮ ক বয়স : 46 লিঙ্গ : মহিলা	FCM2168572 ফটো উপলব্ধ
658 নাম : আলবহি খাতুন স্বামীৰ নাম: আলফেজ আলী ঘৰ নং : ৬৮ ক বয়স : 45 লিঙ্গ : মহিলা	FCM2168594 ফটো উপলব্ধ	659 নাম : মানিক আলী পিতাৰ নাম: আজাদ আলী ঘৰ নং : ৬৮ ক বয়স : 39 লিঙ্গ : পুৰুষ	FCM2168550 ফটো উপলব্ধ	660 নাম : ফেল মুন্সি পিতাৰ নাম: কচোবুল্লা ঘৰ নং : ৬৯ বয়স : 82 লিঙ্গ : পুৰুষ	FCM2168607 ফটো উপলব্ধ



661 নাম : মঃ মহৰউদ্দিন পিতাৰ নাম: ফেলমুন্সি ঘৰ নং : ৬৯ বয়স : 47 লিঙ্গ : পুৰুষ	FCM2168629 ফটো উপলব্ধ	662 নাম : মালতি খাতুন স্বামীৰ নাম: মহৰউদ্দিন ঘৰ নং : ৬৯ বয়স : 35 লিঙ্গ : মহিলা	FCM2168630 ফটো উপলব্ধ	663 নাম : লোকমান আলী পিতাৰ নাম: কাসেম আলী ঘৰ নং : 69 বয়স : 28 লিঙ্গ : পুৰুষ	ECF0275529 ফটো উপলব্ধ
664 নাম : মমিন আলী পিতাৰ নাম: ফি.লু মুন্সি ঘৰ নং : 69 বয়স : 27 লিঙ্গ : পুৰুষ	FCM0289041 ফটো উপলব্ধ	665 নাম : মমিৰন নেছা স্বামীৰ নাম: লুকমান আলী ঘৰ নং : 69 বয়স : 27 লিঙ্গ : মহিলা	ECF0273524 ফটো উপলব্ধ	666 নাম : ওচমান আলী পিতাৰ নাম: মহৰউদ্দিন ঘৰ নং : 69 বয়স : 23 লিঙ্গ : পুৰুষ	FCM1948603 ফটো উপলব্ধ
667 নাম : দিলতাৰা ইয়াছমিন পাৰবিন স্বামীৰ নাম: মমিন আলী ঘৰ নং : 69 বয়স : 22 লিঙ্গ : মহিলা	FCM1881838 ফটো উপলব্ধ	668 নাম : নালচান আলী পিতাৰ নাম: জামাল বেপাৰী ঘৰ নং : ৭১ বয়স : 72 লিঙ্গ : পুৰুষ	FCM2168709 ফটো উপলব্ধ	669 নাম : আহিতন নেছা স্বামীৰ নাম: নালচান আলি ঘৰ নং : ৭১ বয়স : 67 লিঙ্গ : মহিলা	FCM2168710 ফটো উপলব্ধ
670 নাম : আহিতন নেছা স্বামীৰ নাম: নালটু বেপাৰী ঘৰ নং : ৭১ বয়স : 60 লিঙ্গ : মহিলা	FCM2168732 ফটো উপলব্ধ	671 নাম : শুকিভান নেছা স্বামীৰ নাম: নালটু বেপাৰী ঘৰ নং : ৭১ বয়স : 58 লিঙ্গ : মহিলা	FCM2168696 ফটো উপলব্ধ	672 নাম : ইমান আলী পিতাৰ নাম: জামাল বেপাৰী ঘৰ নং : ৭১ বয়স : 55 লিঙ্গ : পুৰুষ	FCM2168652 ফটো উপলব্ধ
673 নাম : আলিমুন নেছা স্বামীৰ নাম: ইমান আলী ঘৰ নং : ৭১ বয়স : 49 লিঙ্গ : মহিলা	FCM2168663 ফটো উপলব্ধ	674 নাম : আহাদ আলি পিতাৰ নাম: নালচান আলি ঘৰ নং : ৭১ বয়স : 39 লিঙ্গ : পুৰুষ	FCM2168721 ফটো উপলব্ধ	675 নাম : বাক্কৰ আলি মাতৃৰ নাম: নালচান আলি ঘৰ নং : ৭১ বয়স : 36 লিঙ্গ : পুৰুষ	FCM0353359 ফটো উপলব্ধ
676 নাম : আলিমুদ্দিন পিতাৰ নাম: ইমান আলী ঘৰ নং : ৭১ বয়স : 31 লিঙ্গ : পুৰুষ	FCM2170345 ফটো উপলব্ধ	677 নাম : মিনাৰা খাতুন স্বামীৰ নাম: আহাদ আলি ঘৰ নং : ৭১ বয়স : 30 লিঙ্গ : মহিলা	FCM0353516 ফটো উপলব্ধ	678 নাম : স্কৰ আলী পিতাৰ নাম: নটু বেপাৰি ঘৰ নং : 71 বয়স : 30 লিঙ্গ : পুৰুষ	FCM0642108 ফটো উপলব্ধ
679 নাম : মেৰিনা বেগম স্বামীৰ নাম: বাক্কৰ আলী ঘৰ নং : ৭১ বয়স : 29 লিঙ্গ : মহিলা	FCM0377564 ফটো উপলব্ধ	680 নাম : সুনহাৰ আলী পিতাৰ নাম: নালটু বেপাৰি ঘৰ নং : 71 বয়স : 27 লিঙ্গ : পুৰুষ	FCM0641704 ফটো উপলব্ধ	681 নাম : মকছিদা খাতুন স্বামীৰ নাম: বহিমুদ্দিন - ঘৰ নং : ৭১ বয়স : 26 লিঙ্গ : মহিলা	FCM0336701 ফটো উপলব্ধ
682 নাম : শুনাফুলি পিতাৰ নাম: স্কৰ আলী ঘৰ নং : 71 বয়স : 26 লিঙ্গ : মহিলা	FCM0627000 ফটো উপলব্ধ	683 নাম : কৰিফুলী বেগম স্বামীৰ নাম: আলীমুদ্দিন ঘৰ নং : 71 বয়স : 26 লিঙ্গ : মহিলা	FCM0459297 ফটো উপলব্ধ	684 নাম : ফ জি বান খাতুন স্বামীৰ নাম: বফিকুল ইছলাম ঘৰ নং : 71 বয়স : 24 লিঙ্গ : মহিলা	ECF0266429 ফটো উপলব্ধ
685 নাম : বফিকুল ইছলাম পিতাৰ নাম: নালচান আলী ঘৰ নং : 71 বয়স : 23 লিঙ্গ : পুৰুষ	ECF0052902 ফটো উপলব্ধ	686 নাম : ছবেৰ আলী পিতাৰ নাম: আয়েত আলী ঘৰ নং : ৭২ বয়স : 71 লিঙ্গ : পুৰুষ	FCM2168743 ফটো উপলব্ধ	687 নাম : চানমিয়া পিতাৰ নাম: আয়েত আলী ঘৰ নং : ৭২ বয়স : 60 লিঙ্গ : পুৰুষ	FCM2168776 ফটো উপলব্ধ
688 নাম : আলেকাজান নেছা স্বামীৰ নাম: চানমিয়া ঘৰ নং : ৭২ বয়স : 57 লিঙ্গ : মহিলা	FCM2168787 ফটো উপলব্ধ	689 নাম : ছাহেৰ আলী পিতাৰ নাম: আয়েত আলি ঘৰ নং : ৭২ বয়স : 54 লিঙ্গ : পুৰুষ	FCM2168798 ফটো উপলব্ধ	690 নাম : চামেৰ আলী পিতাৰ নাম: আয়েত আলি ঘৰ নং : ৭২ বয়স : 50 লিঙ্গ : পুৰুষ	FCM2168812 ফটো উপলব্ধ

691 নাম : বিমলা খাতুন স্বামীৰ নাম : ছাহেৰ আলি ঘৰ নং : ৭২ বয়স : 47 লিঙ্গ : মহিলা	FCM2168801 ফটো উপলব্ধ	692 নাম : ছুৰতি বিবি স্বামীৰ নাম : ছবেৰ আলী ঘৰ নং : ৭২ বয়স : 47 লিঙ্গ : মহিলা	FCM2168754 ফটো উপলব্ধ	693 নাম : নূৰ জাহান নেছা স্বামীৰ নাম : ছাহেৰ আলি ঘৰ নং : ৭২ বয়স : 47 লিঙ্গ : মহিলা	FCM2168823 ফটো উপলব্ধ
694 নাম : কিতাব আলি পিতাৰ নাম : চবৰ আলি ঘৰ নং : ৭২ বয়স : 36 লিঙ্গ : পুৰুষ	FCM2168834 ফটো উপলব্ধ	695 নাম : চম্পা বেগম পিতাৰ নাম : চান মিয়া ঘৰ নং : 72 বয়স : 35 লিঙ্গ : মহিলা	FCM1961457 ফটো উপলব্ধ	696 নাম : কিফত আলি পিতাৰ নাম : চবৰ আলি ঘৰ নং : ৭২ বয়স : 34 লিঙ্গ : পুৰুষ	FCM2168845 ফটো উপলব্ধ
697 নাম : ছকিনা বেগম স্বামীৰ নাম : কিফত আলী ঘৰ নং : 72 বয়স : 32 লিঙ্গ : মহিলা	FCM0576207 ফটো উপলব্ধ	698 নাম : জামিৰুন নেছা স্বামীৰ নাম : কিতাপ আলী ঘৰ নং : ৭২ বয়স : 29 লিঙ্গ : মহিলা	FCM0335141 ফটো উপলব্ধ	699 নাম : আনোৰা বেগম পিতাৰ নাম : চানমিয়া ঘৰ নং : 72 বয়স : 27 লিঙ্গ : মহিলা	FCM1575695 ফটো উপলব্ধ
700 নাম : ইয়াছমিনা খাতুন স্বামীৰ নাম : আজিমুদ্দিন ঘৰ নং : 72 বয়স : 22 লিঙ্গ : মহিলা	FCM1596618 ফটো উপলব্ধ	701 নাম : নূৰ মহম্মদ আলী পিতাৰ নাম : চাহেৰ আলী ঘৰ নং : 72 বয়স : 22 লিঙ্গ : পুৰুষ	FCM1596808 ফটো উপলব্ধ	702 নাম : আমিৰুন বেয়া স্বামীৰ নাম : হুছেন ঘৰ নং : ৭৪ বয়স : 68 লিঙ্গ : মহিলা	FCM2168867 ফটো উপলব্ধ
703 নাম : আইজল হক পিতাৰ নাম : হুছেন আলী ঘৰ নং : ৭৪ বয়স : 48 লিঙ্গ : পুৰুষ	FCM2168856 ফটো উপলব্ধ	704 নাম : আজিমুদ্দিন পিতাৰ নাম : হুছেইন আলী ঘৰ নং : ৭৪ বয়স : 45 লিঙ্গ : পুৰুষ	FCM2168878 ফটো উপলব্ধ	705 নাম : মৰিছ ফুলি স্বামীৰ নাম : আইজল হক ঘৰ নং : ৭৪ বয়স : 42 লিঙ্গ : মহিলা	FCM2168889 ফটো উপলব্ধ
706 নাম : ফুলমতি নেচা স্বামীৰ নাম : আজিমুদ্দিন ঘৰ নং : ৭৪ বয়স : 38 লিঙ্গ : মহিলা	FCM2168890 ফটো উপলব্ধ	707 নাম : কাজিমুদ্দিন পিতাৰ নাম : হুছেইন আলী ঘৰ নং : ৭৪ বয়স : 33 লিঙ্গ : পুৰুষ	FCM2258711 ফটো উপলব্ধ	708 নাম : সোনা ভান স্বামীৰ নাম : কাজিমুদ্দিন - ঘৰ নং : ৭৪ বয়স : 27 লিঙ্গ : মহিলা	FCM0315903 ফটো উপলব্ধ
709 নাম : ফুলবাবু পিতাৰ নাম : আজিমুদ্দিন ঘৰ নং : 74 বয়স : 26 লিঙ্গ : পুৰুষ	FCM1532134 ফটো উপলব্ধ	710 নাম : ছফিকুল ইছলাম পিতাৰ নাম : আইজল হক ঘৰ নং : 74 বয়স : 24 লিঙ্গ : পুৰুষ	FCM1532100 ফটো উপলব্ধ	711 নাম : মছিবন নেছা স্বামীৰ নাম : ছাবেদ ঘৰ নং : ৭৫ বয়স : 80 লিঙ্গ : মহিলা	FCM2168936 ফটো উপলব্ধ
712 নাম : মঃ আছিমুদ্দিন পিতাৰ নাম : ছাবেদ আলী ঘৰ নং : ৭৫ বয়স : 54 লিঙ্গ : পুৰুষ	FCM2168925 ফটো উপলব্ধ	713 নাম : আবেদা খাতুন স্বামীৰ নাম : আছিমুদ্দিন ঘৰ নং : ৭৫ বয়স : 38 লিঙ্গ : মহিলা	FCM2168947 ফটো উপলব্ধ	714 নাম : মঃ মোগবুল হুছেন পিতাৰ নাম : ভুলকু বেপাৰী ঘৰ নং : ৭৬ বয়স : 70 লিঙ্গ : পুৰুষ	FCM2168958 ফটো উপলব্ধ
715 নাম : মজিবৰ বহমান পিতাৰ নাম : ভুলকু বেপাৰী ঘৰ নং : ৭৬ বয়স : 65 লিঙ্গ : পুৰুষ	FCM2168970 ফটো উপলব্ধ	716 নাম : ভালো খাতুন স্বামীৰ নাম : মোগিবুল হুছেইন ঘৰ নং : ৭৬ বয়স : 62 লিঙ্গ : মহিলা	FCM2168969 ফটো উপলব্ধ	717 নাম : হবিবৰ বহমান পিতাৰ নাম : ভুলকু বেপাৰী ঘৰ নং : ৭৬ বয়স : 55 লিঙ্গ : পুৰুষ	FCM2168992 ফটো উপলব্ধ
718 নাম : হকজল আলী পিতাৰ নাম : ভুলকু বেপাৰী ঘৰ নং : ৭৬ বয়স : 53 লিঙ্গ : পুৰুষ	FCM2169008 ফটো উপলব্ধ	719 নাম : ময়জান নেছা স্বামীৰ নাম : মজিবৰ বহমান ঘৰ নং : ৭৬ বয়স : 49 লিঙ্গ : মহিলা	FCM2168981 ফটো উপলব্ধ	720 নাম : ছৈফুলি নেচা স্বামীৰ নাম : হকজল আলী ঘৰ নং : ৭৬ বয়স : 42 লিঙ্গ : মহিলা	FCM2169020 ফটো উপলব্ধ



721 নাম : সুলতান আলি পিতাৰ নাম: মকবুল হুছেইন ঘৰ নং : ৭৬ বয়স : 41 লিঙ্গ : পুৰুষ	FCM2169031 ফটো উপলব্ধ	722 নাম : ছাহেবা খাতুন স্বামীৰ নাম: হবিবৰ বহমান ঘৰ নং : ৭৬ বয়স : 40 লিঙ্গ : মহিলা	FCM2169019 ফটো উপলব্ধ	E2 723 নাম : আলতাৰ আলি পিতাৰ নাম: মকবুল হুছেইন ঘৰ নং : 76 বয়স : 36 লিঙ্গ : পুৰুষ	FCM0196535 ফটো উপলব্ধ
724 নাম : ছৈয়দ আলী পিতাৰ নাম: মোগবুল হুছেইন ঘৰ নং : 76 বয়স : 35 লিঙ্গ : পুৰুষ	FCM0196428 ফটো উপলব্ধ	725 নাম : আতছি বেগম স্বামীৰ নাম: ছৈয়দ আলী ঘৰ নং : ৭৬ বয়স : 30 লিঙ্গ : মহিলা	FCM0335133 ফটো উপলব্ধ	726 নাম : আছিয়া বেগম স্বামীৰ নাম: সুলতানা আলি ঘৰ নং : ৭৬ বয়স : 28 লিঙ্গ : মহিলা	FCM0315812 ফটো উপলব্ধ
727 নাম : কুতুব আলী পিতাৰ নাম: মোগবুল হুছেইন ঘৰ নং : 76 বয়স : 26 লিঙ্গ : পুৰুষ	FCM2324473 ফটো উপলব্ধ	728 নাম : মহাচিন আলী পিতাৰ নাম: মাজিবৰ বহমান ঘৰ নং : 76 বয়স : 24 লিঙ্গ : পুৰুষ	ECF0024471 ফটো উপলব্ধ	729 নাম : ছফিকুল ইছলাম পিতাৰ নাম: হক জল আলী ঘৰ নং : 76 বয়স : 22 লিঙ্গ : পুৰুষ	FCM1792233 ফটো উপলব্ধ
730 নাম : অমিছা খাতুন স্বামীৰ নাম: কুতুব আলী ঘৰ নং : 76 বয়স : 22 লিঙ্গ : মহিলা	FCM2324465 ফটো উপলব্ধ	731 নাম : মাহা আলী পিতাৰ নাম: বানভাষা ঘৰ নং : ৭৭ বয়স : 76 লিঙ্গ : পুৰুষ	FCM2169042 ফটো উপলব্ধ	732 নাম : সন্দি বিবি স্বামীৰ নাম: মাহা আলী ঘৰ নং : ৭৭ বয়স : 66 লিঙ্গ : মহিলা	FCM2169053 ফটো উপলব্ধ
733 নাম : শালু মিয়া পিতাৰ নাম: বানভাষা বেপাৰী ঘৰ নং : ৭৭ বয়স : 66 লিঙ্গ : পুৰুষ	FCM2169075 ফটো উপলব্ধ	734 নাম : আমেনা খাতুন স্বামীৰ নাম: শালু মিয়া ঘৰ নং : ৭৭ বয়স : 59 লিঙ্গ : মহিলা	FCM2169086 ফটো উপলব্ধ	735 নাম : আল মিয়া পিতাৰ নাম: বানভাষা বেপাৰী ঘৰ নং : ৭৭ বয়স : 52 লিঙ্গ : পুৰুষ	FCM2169097 ফটো উপলব্ধ
736 নাম : সংসেৰ পিতাৰ নাম: মাহা আলী ঘৰ নং : ৭৭ বয়স : 40 লিঙ্গ : পুৰুষ	FCM2169100 ফটো উপলব্ধ	737 নাম : শৰপত আলি পিতাৰ নাম: সাহা আলি ঘৰ নং : ৭৭ বয়স : 38 লিঙ্গ : পুৰুষ	FCM2169111 ফটো উপলব্ধ	738 নাম : ইছিভান নেছা স্বামীৰ নাম: সংসেৰ ঘৰ নং : 77 বয়স : 35 লিঙ্গ : মহিলা	FCM0197137 ফটো উপলব্ধ
739 নাম : ছাজিদা বেগম স্বামীৰ নাম: শৰপত আলি ঘৰ নং : 77 বয়স : 35 লিঙ্গ : মহিলা	FCM0197145 ফটো উপলব্ধ	740 নাম : আলতাৰ আলি পিতাৰ নাম: শালু মিয়া ঘৰ নং : 77 বয়স : 33 লিঙ্গ : পুৰুষ	FCM0197186 ফটো উপলব্ধ	741 নাম : ছাহাৰা খাতুন স্বামীৰ নাম: শুকুৰ আলী ঘৰ নং : ৭৭ বয়স : 30 লিঙ্গ : মহিলা	FCM0316513 ফটো উপলব্ধ
742 নাম : ফজিবন নেছা স্বামীৰ নাম: আলতাৰ আলি ঘৰ নং : ৭৭ বয়স : 29 লিঙ্গ : মহিলা	FCM0357897 ফটো উপলব্ধ	743 নাম : শ্বেখ ফরিদ পিতাৰ নাম: আলু মিয়া ঘৰ নং : ৭৭ বয়স : 28 লিঙ্গ : পুৰুষ	FCM0315663 ফটো উপলব্ধ	744 নাম : আতাউৰ বহমান পিতাৰ নাম: শালু মিয়া ঘৰ নং : 77 বয়স : 25 লিঙ্গ : পুৰুষ	FCM2310563 ফটো উপলব্ধ
745 নাম : সোনাহাৰ আলী পিতাৰ নাম: মাহা আলী ঘৰ নং : 77 বয়স : 22 লিঙ্গ : পুৰুষ	ECF0098681 ফটো উপলব্ধ	746 নাম : মঃ চানমিয়া আলি পিতাৰ নাম: মফিজ বেপাৰী ঘৰ নং : ৭৮ বয়স : 69 লিঙ্গ : পুৰুষ	FCM2169144 ফটো উপলব্ধ	747 নাম : খৈফলী নেছা স্বামীৰ নাম: চিকৰু বেপাৰী ঘৰ নং : ৭৮ বয়স : 67 লিঙ্গ : মহিলা	FCM2169133 ফটো উপলব্ধ
748 নাম : কদভান নেছা স্বামীৰ নাম: চানমিয়া আলি ঘৰ নং : ৭৮ বয়স : 58 লিঙ্গ : মহিলা	FCM2169155 ফটো উপলব্ধ	749 নাম : ফকিৰ আলী পিতাৰ নাম: চিকৰু বেপাৰী ঘৰ নং : ৭৮ বয়স : 35 লিঙ্গ : পুৰুষ	FCM2170414 ফটো উপলব্ধ	750 নাম : ছালেমা বেগম স্বামীৰ নাম: ফকিৰ আলী ঘৰ নং : ৭৮ বয়স : 34 লিঙ্গ : মহিলা	FCM2169166 ফটো উপলব্ধ

751 নাম : কদম আলী পিতাৰ নাম: চানমিয়া আলী ঘৰ নং : ৭৮ বয়স : 26 লিঙ্গ : পুৰুষ	FCM0315713 ফটো উপলব্ধ	752 নাম : হাজাৰা খাতুন স্বামীৰ নাম: কদম আলী ঘৰ নং : 78 বয়স : 22 লিঙ্গ : মহিলা	ECF0125997 ফটো উপলব্ধ	753 নাম : জহ্মত আলী পিতাৰ নাম: ইলিমুদ্দিন ঘৰ নং : ৭৯ বয়স : 71 লিঙ্গ : পুৰুষ	FCM2169177 ফটো উপলব্ধ
754 নাম : কছোভান নেছা স্বামীৰ নাম: জহ্মত আলি ঘৰ নং : ৭৯ বয়স : 66 লিঙ্গ : মহিলা	FCM2169188 ফটো উপলব্ধ	755 নাম : ওচকত আলি পিতাৰ নাম: ইলিমুদ্দিন ঘৰ নং : ৭৯ বয়স : 66 লিঙ্গ : পুৰুষ	FCM2169202 ফটো উপলব্ধ	756 নাম : নালভান নেছা স্বামীৰ নাম: জহ্মত আলি ঘৰ নং : ৭৯ বয়স : 61 লিঙ্গ : মহিলা	FCM2169199 ফটো উপলব্ধ
757 নাম : তাৰাভান নেছা স্বামীৰ নাম: জুব্বাৰ আলি ঘৰ নং : ৭৯ বয়স : 59 লিঙ্গ : মহিলা	FCM2169246 ফটো উপলব্ধ	758 নাম : আহমদ আলী পিতাৰ নাম: ইলিমুদ্দিন ঘৰ নং : ৭৯ বয়স : 55 লিঙ্গ : পুৰুষ	FCM2169213 ফটো উপলব্ধ	759 নাম : মুন বেগম স্বামীৰ নাম: আহমাদ আলি ঘৰ নং : ৭৯ বয়স : 51 লিঙ্গ : মহিলা	FCM2169268 ফটো উপলব্ধ
760 নাম : ফুলমালা খাতুন স্বামীৰ নাম: ওচকত আলি ঘৰ নং : ৭৯ বয়স : 50 লিঙ্গ : মহিলা	FCM2169257 ফটো উপলব্ধ	761 নাম : বাবুল পিতাৰ নাম: জুব্বাৰ ঘৰ নং : ৭৯ বয়স : 42 লিঙ্গ : পুৰুষ	FCM2169279 ফটো উপলব্ধ	762 নাম : তাহেৰ আলী পিতাৰ নাম: জুব্বাৰ আলী ঘৰ নং : ৭৯ বয়স : 40 লিঙ্গ : পুৰুষ	FCM2169280 ফটো উপলব্ধ
763 নাম : মকছেদ আলী পিতাৰ নাম: আহমাদ আলী ঘৰ নং : 79 বয়স : 37 লিঙ্গ : পুৰুষ	FCM0459008 ফটো উপলব্ধ	764 নাম : বনু স্বামীৰ নাম: আহমাদ ঘৰ নং : 79 বয়স : 36 লিঙ্গ : মহিলা	FCM0199075 ফটো উপলব্ধ	765 নাম : লাল ভান স্বামীৰ নাম: বাবুল ঘৰ নং : ৭৯ বয়স : 36 লিঙ্গ : মহিলা	FCM0358937 ফটো উপলব্ধ
766 নাম : জহিৰন খাতুন স্বামীৰ নাম: তাহেৰ ঘৰ নং : 79 বয়স : 34 লিঙ্গ : মহিলা	FCM0314062 ফটো উপলব্ধ	767 নাম : বাক্কৰ আলি পিতাৰ নাম: জহ্মত আলী ঘৰ নং : ৭৯ বয়স : 34 লিঙ্গ : পুৰুষ	FCM2169315 ফটো উপলব্ধ	768 নাম : মজিদ আলী পিতাৰ নাম: আহমাদ আলী ঘৰ নং : 79 বয়স : 30 লিঙ্গ : পুৰুষ	ECF0321893 ফটো উপলব্ধ
769 নাম : বিল্লাল আলি পিতাৰ নাম: ওচকত আলি ঘৰ নং : ৭৯ বয়স : 26 লিঙ্গ : পুৰুষ	FCM0359398 ফটো উপলব্ধ	770 নাম : উৰমেলি হক স্বামীৰ নাম: বিল্লাল আলী ঘৰ নং : ৭৯ বয়স : 26 লিঙ্গ : মহিলা	FCM0359406 ফটো উপলব্ধ	771 নাম : হাজিৰন স্বামীৰ নাম: বাক্কৰ আলী ঘৰ নং : 79 বয়স : 26 লিঙ্গ : মহিলা	FCM0377762 ফটো উপলব্ধ
772 নাম : ছাজেদা খাতুন স্বামীৰ নাম: মকছেদ আলী ঘৰ নং : 79 বয়স : 26 লিঙ্গ : মহিলা	FCM0459123 ফটো উপলব্ধ	773 নাম : আলবহী খাতুন স্বামীৰ নাম: মজিত আলী ঘৰ নং : 79 বয়স : 25 লিঙ্গ : মহিলা	FCM0458364 ফটো উপলব্ধ	774 নাম : ইমদাদুল আলী পিতাৰ নাম: আহমদ আলী ঘৰ নং : 79 বয়স : 24 লিঙ্গ : পুৰুষ	ECF0361899 ফটো উপলব্ধ
775 নাম : আব্দুল কাশেম পিতাৰ নাম: জহ্মত আলী ঘৰ নং : 79 বয়স : 23 লিঙ্গ : পুৰুষ	FCM1897495 ফটো উপলব্ধ	776 নাম : ইয়ান আলী পিতাৰ নাম: ওচকত আলী ঘৰ নং : 79 বয়স : 22 লিঙ্গ : পুৰুষ	ECF0044974 ফটো উপলব্ধ	777 নাম : বানভাসি বিবি স্বামীৰ নাম: হুছেন আলি ঘৰ নং : ৮১ বয়স : 66 লিঙ্গ : মহিলা	FCM2169326 ফটো উপলব্ধ
778 নাম : বানেজুদ্দিন পিতাৰ নাম: হুছেন আলি ঘৰ নং : ৮১ বয়স : 66 লিঙ্গ : পুৰুষ	FCM2169337 ফটো উপলব্ধ	779 নাম : মিছিবন নেছা স্বামীৰ নাম: বানেজুদ্দিন ঘৰ নং : ৮১ বয়স : 51 লিঙ্গ : মহিলা	FCM2169348 ফটো উপলব্ধ	780 নাম : মেছেৰ আলী পিতাৰ নাম: বানেজুদ্দিন ঘৰ নং : 81 বয়স : 23 লিঙ্গ : পুৰুষ	FCM1282912 ফটো উপলব্ধ



781 নাম : মুকলেছ আলী পিতাৰ নাম: বানেজুদ্দিন ঘৰ নং : 81 বয়স : 20 লিঙ্গ : পুৰুষ	ECF0120006 ফটো উপলব্ধ	782 নাম : নবাব আলী পিতাৰ নাম: গফুৰ আলী ঘৰ নং : ৮২ বয়স : 67 লিঙ্গ : পুৰুষ	FCM2169359 ফটো উপলব্ধ	783 নাম : ছফাত আলি পিতাৰ নাম: গফুৰ মিস্ত্ৰী ঘৰ নং : ৮২ বয়স : 62 লিঙ্গ : পুৰুষ	FCM2169417 ফটো উপলব্ধ
784 নাম : জয়ফুলী নেছা স্বামীৰ নাম: নবাব আলি ঘৰ নং : ৮২ বয়স : 59 লিঙ্গ : মহিলা	FCM2169371 ফটো উপলব্ধ	785 নাম : জহিমুন নেছা স্বামীৰ নাম: ছফাত আলি ঘৰ নং : ৮২ বয়স : 54 লিঙ্গ : মহিলা	FCM2169428 ফটো উপলব্ধ	786 নাম : জব্বৰদ্দিন পিতাৰ নাম: নবাব আলি ঘৰ নং : ৮২ বয়স : 42 লিঙ্গ : পুৰুষ	FCM2169382 ফটো উপলব্ধ
787 নাম : পানৰ আলি পিতাৰ নাম: নবাব আলি ঘৰ নং : ৮২ বয়স : 41 লিঙ্গ : পুৰুষ	FCM2169393 ফটো উপলব্ধ	788 নাম : মচিৰন নেচা স্বামীৰ নাম: পানৰ আলি ঘৰ নং : ৮২ বয়স : 39 লিঙ্গ : মহিলা	FCM2169406 ফটো উপলব্ধ	789 নাম : নৰ ভানু বেগম স্বামীৰ নাম: জব্বৰদ্দিন ঘৰ নং : 82 বয়স : 33 লিঙ্গ : মহিলা	FCM0637710 ফটো উপলব্ধ
790 নাম : ছুফিয়া খাতুন স্বামীৰ নাম: আতৰ আলী ঘৰ নং : 82 বয়স : 32 লিঙ্গ : মহিলা	FCM0675025 ফটো উপলব্ধ	791 নাম : আবিৰন নেছা স্বামীৰ নাম: নবাব আলী ঘৰ নং : ৮২ বয়স : 30 লিঙ্গ : মহিলা	FCM0336255 ফটো উপলব্ধ	792 নাম : ছৰিফ উদ্দিন আহমেদ পিতাৰ নাম: নবাব আলী ঘৰ নং : ৮২ বয়স : 29 লিঙ্গ : পুৰুষ	FCM0336214 ফটো উপলব্ধ
793 নাম : আব্বাছ আলী পিতাৰ নাম: বহমান আলী ঘৰ নং : 82 বয়স : 26 লিঙ্গ : মহিলা	ECF0023358 ফটো উপলব্ধ	794 নাম : অমবিত আলী পিতাৰ নাম: ছফাত আলী ঘৰ নং : 82 বয়স : 24 লিঙ্গ : পুৰুষ	ECF0148114 ফটো উপলব্ধ	795 নাম : মহিমা খাতুন স্বামীৰ নাম: ছৰিফুদ্দিন আহমেদ ঘৰ নং : 82 বয়স : 20 লিঙ্গ : মহিলা	ECF0209346 ফটো উপলব্ধ
796 নাম : মজিৰ আলি পিতাৰ নাম: বাবুৰ আলি ঘৰ নং : ৮৩ বয়স : 66 লিঙ্গ : পুৰুষ	FCM2169440 ফটো উপলব্ধ	797 নাম : জহেৰা খাতুন স্বামীৰ নাম: মজিৰ আলি ঘৰ নং : ৮৩ বয়স : 60 লিঙ্গ : মহিলা	FCM2169451 ফটো উপলব্ধ	798 নাম : আজিজল হক পিতাৰ নাম: বাবুৰ আলি ঘৰ নং : ৮৩ বয়স : 54 লিঙ্গ : পুৰুষ	FCM2169462 ফটো উপলব্ধ
799 নাম : নুৰজাহান স্বামীৰ নাম: আজিজল হক ঘৰ নং : ৮৩ বয়স : 45 লিঙ্গ : মহিলা	FCM2169473 ফটো উপলব্ধ	800 নাম : জহিৰ আলি পিতাৰ নাম: হুছেইন আলি ঘৰ নং : ৮৩ বয়স : 38 লিঙ্গ : পুৰুষ	FCM0362087 ফটো উপলব্ধ	801 নাম : তমছেৰ আলী পিতাৰ নাম: মজিৰ আলী ঘৰ নং : ৮৩ বয়স : 33 লিঙ্গ : পুৰুষ	FCM2169484 ফটো উপলব্ধ
802 নাম : মিছিবন নেছা স্বামীৰ নাম: তমছেৰ আলী ঘৰ নং : 83 বয়স : 33 লিঙ্গ : মহিলা	FCM0668921 ফটো উপলব্ধ	803 নাম : বুস্তম আলি পিতাৰ নাম: মজিৰ আলি ঘৰ নং : ৮৩ বয়স : 31 লিঙ্গ : পুৰুষ	FCM2258697 ফটো উপলব্ধ	804 নাম : মালেকা খাতুন স্বামীৰ নাম: বুস্তম আলী ঘৰ নং : ৮৩ বয়স : 30 লিঙ্গ : মহিলা	FCM2258642 ফটো উপলব্ধ
805 নাম : নুৰ মহম্মদ পিতাৰ নাম: আজিজল হক ঘৰ নং : ৮৩ বয়স : 29 লিঙ্গ : মহিলা	FCM2170469 ফটো উপলব্ধ	806 নাম : বহিমা বেগম স্বামীৰ নাম: হেস্তম আলি ঘৰ নং : ৮৩ বয়স : 28 লিঙ্গ : মহিলা	FCM0336131 ফটো উপলব্ধ	807 নাম : নুৰ হুছেইন পিতাৰ নাম: আজিজল হক ঘৰ নং : 83 বয়স : 28 লিঙ্গ : পুৰুষ	ECF0199455 ফটো উপলব্ধ
808 নাম : ওছমান আলী পিতাৰ নাম: মজিৰ আলী ঘৰ নং : 83 বয়স : 27 লিঙ্গ : পুৰুষ	FCM1424183 ফটো উপলব্ধ	809 নাম : আশ্ৰফ আলী পিতাৰ নাম: জাবেদ আলী ঘৰ নং : ৮৩ বয়স : 26 লিঙ্গ : পুৰুষ	FCM0336834 ফটো উপলব্ধ	810 নাম : হাবেজা খাতুন স্বামীৰ নাম: নুৰ মহম্মদ ঘৰ নং : 83 বয়স : 26 লিঙ্গ : মহিলা	FCM1493386 ফটো উপলব্ধ



811 নাম : ইছব আলী পিতাৰ নাম: মজিব আলী ঘৰ নং : 83 বয়স : 25 লিঙ্গ : পুৰুষ	FCM1889146 ফটো উপলব্ধ	812 নাম : সহিদ আলী পিতাৰ নাম: জাহিৰ আলী ঘৰ নং : 83 বয়স : 23 লিঙ্গ : পুৰুষ	FCM0705921 ফটো উপলব্ধ	813 নাম : নাহাৰন বেগম স্বামীৰ নাম: ওচমান আলী ঘৰ নং : 83 বয়স : 23 লিঙ্গ : মহিলা	ECF0149336 ফটো উপলব্ধ
814 নাম : হুছেইন আলী পিতাৰ নাম: আজিজল হক ঘৰ নং : 83 বয়স : 20 লিঙ্গ : পুৰুষ	ECF0199539 ফটো উপলব্ধ	815 নাম : ছাহেবা ভান স্বামীৰ নাম: নুৰ হুছেইন ঘৰ নং : 83 বয়স : 20 লিঙ্গ : মহিলা	ECF0345223 ফটো উপলব্ধ	816 নাম : বহিমউদ্দিন আহমেদ পিতাৰ নাম: খবিৰ আলী ঘৰ নং : 83 ক বয়স : 24 লিঙ্গ : পুৰুষ	FCM0690339 ফটো উপলব্ধ
817 নাম : জাবেদ আলি পিতাৰ নাম: বৰু বেপাৰী ঘৰ নং : ৮৩ক বয়স : 75 লিঙ্গ : পুৰুষ	FCM2169508 ফটো উপলব্ধ	818 নাম : খৈফুলী নেছা স্বামীৰ নাম: জাবেদ আলি ঘৰ নং : ৮৩ক বয়স : 65 লিঙ্গ : মহিলা	FCM2169519 ফটো উপলব্ধ	819 নাম : খবিৰ আলি পিতাৰ নাম: জাবেদ আলি ঘৰ নং : ৮৩ক বয়স : 47 লিঙ্গ : পুৰুষ	FCM2169520 ফটো উপলব্ধ
820 নাম : আবৰুদ্দিন পিতাৰ নাম: জাবেদ আলি ঘৰ নং : ৮৩ক বয়স : 42 লিঙ্গ : পুৰুষ	FCM2169542 ফটো উপলব্ধ	821 নাম : বহিমা খাতুন স্বামীৰ নাম: খবিৰ আলি ঘৰ নং : ৮৩ক বয়স : 40 লিঙ্গ : মহিলা	FCM2169531 ফটো উপলব্ধ	822 নাম : কবিৰ আলী পিতাৰ নাম: জাবেদ আলী ঘৰ নং : ৮৩ক বয়স : 39 লিঙ্গ : পুৰুষ	FCM2169495 ফটো উপলব্ধ
823 নাম : আমেনা খাতুন স্বামীৰ নাম: আবৰুদ্দিন ঘৰ নং : ৮৩ক বয়স : 38 লিঙ্গ : মহিলা	FCM2169553 ফটো উপলব্ধ	824 নাম : আলাপ খাতুন স্বামীৰ নাম: কবিৰ আলি ঘৰ নং : ৮৩ক বয়স : 36 লিঙ্গ : মহিলা	FCM2169564 ফটো উপলব্ধ	825 নাম : নিলিভান নেছা স্বামীৰ নাম: কবিৰ আলী ঘৰ নং : ৮৩ক বয়স : 34 লিঙ্গ : মহিলা	FCM2170425 ফটো উপলব্ধ
826 নাম : হৈমদ্দিন পিতাৰ নাম: জাবেদ আলী ঘৰ নং : ৮৩ক বয়স : 30 লিঙ্গ : পুৰুষ	FCM2170378 ফটো উপলব্ধ	827 নাম : হুছেইন আলি পিতাৰ নাম: ময়ান বেপাৰী ঘৰ নং : ৮৪ বয়স : 72 লিঙ্গ : পুৰুষ	FCM2169597 ফটো উপলব্ধ	828 নাম : আয়নাল হক পিতাৰ নাম: ময়ান বেপাৰী ঘৰ নং : ৮৪ বয়স : 70 লিঙ্গ : পুৰুষ	FCM2169611 ফটো উপলব্ধ
829 নাম : ধলিভান নেছা স্বামীৰ নাম: আফছাৰ আলি ঘৰ নং : ৮৪ বয়স : 68 লিঙ্গ : মহিলা	FCM2169586 ফটো উপলব্ধ	830 নাম : মজিবন নেছা স্বামীৰ নাম: আয়নাল হক ঘৰ নং : ৮৪ বয়স : 65 লিঙ্গ : মহিলা	FCM2169622 ফটো উপলব্ধ	831 নাম : জক্তি ফুলি স্বামীৰ নাম: হুছেইন আলি ঘৰ নং : ৮৪ বয়স : 62 লিঙ্গ : মহিলা	FCM2169600 ফটো উপলব্ধ
832 নাম : আকাল মিয়া পিতাৰ নাম: আফছাৰ আলি ঘৰ নং : ৮৪ বয়স : 50 লিঙ্গ : পুৰুষ	FCM2169655 ফটো উপলব্ধ	833 নাম : ধনবৰ আলি পিতাৰ নাম: আফছাৰ ঘৰ নং : ৮৪ বয়স : 41 লিঙ্গ : পুৰুষ	FCM2169699 ফটো উপলব্ধ	834 নাম : চাহেদা বেগম স্বামীৰ নাম: ধনবৰ আলি ঘৰ নং : ৮৪ বয়স : 36 লিঙ্গ : মহিলা	FCM2169702 ফটো উপলব্ধ
835 নাম : মুজাফৰ আলী পিতাৰ নাম: আয়নাল হক ঘৰ নং : ৮৪ বয়স : 36 লিঙ্গ : পুৰুষ	FCM2169677 ফটো উপলব্ধ	836 নাম : দুদ মিঞা পিতাৰ নাম: আফছাৰ ঘৰ নং : ৮৪ বয়স : 34 লিঙ্গ : পুৰুষ	FCM2169713 ফটো উপলব্ধ	837 নাম : আবেদা খাতুন পিতাৰ নাম: আফছাৰ আলী ঘৰ নং : ৮৪ বয়স : 31 লিঙ্গ : মহিলা	FCM0458505 ফটো উপলব্ধ
838 নাম : মুস্তাফা পিতাৰ নাম: আয়নাল হক ঘৰ নং : ৮৪ বয়স : 29 লিঙ্গ : পুৰুষ	FCM0377333 ফটো উপলব্ধ	839 নাম : মৰ্জিনা পাৰবিন স্বামীৰ নাম: মুজাফৰ আলী ঘৰ নং : ৮৪ বয়স : 27 লিঙ্গ : মহিলা	FCM0315143 ফটো উপলব্ধ	840 নাম : মুনৰা বেগম স্বামীৰ নাম: আয়নাল হক ঘৰ নং : ৮৪ বয়স : 26 লিঙ্গ : মহিলা	FCM0362905 ফটো উপলব্ধ



841 নাম : সন্তোফুল - স্বামীৰ নাম: জাহিৰ আলী ঘৰ নং : ৮৪ বয়স : 26 লিঙ্গ : মহিলা	FCM0316141 ফটো উপলব্ধ	842 নাম : মহিউদ্দিন পিতাৰ নাম: আয়নাল হক ঘৰ নং : ৪৪ বয়স : 25 লিঙ্গ : পুৰুষ	FCM0635854 ফটো উপলব্ধ	843 নাম : মহিনা বেগম স্বামীৰ নাম: দুদু মিঞা ঘৰ নং : ৪৪ বয়স : 25 লিঙ্গ : মহিলা	FCM1443258 ফটো উপলব্ধ
844 নাম : মহিনুল হক পিতাৰ নাম: আয়নাল ঘৰ নং : ৪৪ বয়স : 23 লিঙ্গ : পুৰুষ	FCM1509389 ফটো উপলব্ধ	E2 845 নাম : জবেদা বেবু স্বামীৰ নাম: জবেদ আলি ঘৰ নং : ৮৫ বয়স : ৪৬ লিঙ্গ : মহিলা	FCM2169746 ফটো উপলব্ধ	846 নাম : আব্দুল জলিল পিতাৰ নাম: জবেদ আলি ঘৰ নং : ৮৫ বয়স : 61 লিঙ্গ : পুৰুষ	FCM2169724 ফটো উপলব্ধ
847 নাম : আমফুলি নেছা স্বামীৰ নাম: আবদুল জলিল ঘৰ নং : ৮৫ বয়স : 56 লিঙ্গ : মহিলা	FCM2169735 ফটো উপলব্ধ	848 নাম : মঃ আহেদ আলী পিতাৰ নাম: ছলিমুদ্দিন ঘৰ নং : ৮৯ বয়স : 54 লিঙ্গ : পুৰুষ	FCM2169815 ফটো উপলব্ধ	849 নাম : আলেকজান নেছা স্বামীৰ নাম: আহেদ আলি ঘৰ নং : ৮৯ বয়স : 48 লিঙ্গ : মহিলা	FCM2169837 ফটো উপলব্ধ
850 নাম : আহিম আলী পিতাৰ নাম: আহেদ আলী ঘৰ নং : ৪৭ বয়স : 19 লিঙ্গ : পুৰুষ	ECF0376871 ফটো উপলব্ধ	851 নাম : শমেশ আলী পিতাৰ নাম: কিফত আলি ঘৰ নং : ৯১ বয়স : 72 লিঙ্গ : পুৰুষ	FCM2169893 ফটো উপলব্ধ	852 নাম : নালমিয়া আলী পিতাৰ নাম: কিফত আলি ঘৰ নং : ৯১ বয়স : 63 লিঙ্গ : পুৰুষ	FCM2169928 ফটো উপলব্ধ
853 নাম : বংমালা খাতুন স্বামীৰ নাম: শমেশ আলি ঘৰ নং : ৯১ বয়স : 60 লিঙ্গ : মহিলা	FCM2169906 ফটো উপলব্ধ	854 নাম : সন্দিফুলি নেছা স্বামীৰ নাম: নালমিয়া আলী ঘৰ নং : ৯১ বয়স : 57 লিঙ্গ : মহিলা	FCM2169939 ফটো উপলব্ধ	855 নাম : মানিক আলি পিতাৰ নাম: কিফত আলি ঘৰ নং : ৯১ বয়স : 47 লিঙ্গ : পুৰুষ	FCM2169951 ফটো উপলব্ধ
856 নাম : ফাতেমা খাতুন স্বামীৰ নাম: সদা মিঞা ঘৰ নং : ৯১ বয়স : 42 লিঙ্গ : মহিলা	FCM2169962 ফটো উপলব্ধ	857 নাম : শ্বহীদ আলি পিতাৰ নাম: শমেশ আলি ঘৰ নং : ৯১ বয়স : 40 লিঙ্গ : পুৰুষ	FCM2169995 ফটো উপলব্ধ	858 নাম : নালভানি নেছা স্বামীৰ নাম: মানিক আলি ঘৰ নং : ৯১ বয়স : 39 লিঙ্গ : মহিলা	FCM2169973 ফটো উপলব্ধ
859 নাম : হৰমালা খাতুন স্বামীৰ নাম: অফিজ আলি ঘৰ নং : ৯১ বয়স : 38 লিঙ্গ : মহিলা	FCM2170005 ফটো উপলব্ধ	860 নাম : শ্বাহিদ আলি পিতাৰ নাম: শমেশ আলি ঘৰ নং : ৯১ বয়স : 36 লিঙ্গ : পুৰুষ	FCM0368068 ফটো উপলব্ধ	861 নাম : ইজেকা খাতুন স্বামীৰ নাম: শ্বহীদ আলী ঘৰ নং : ৯১ বয়স : 35 লিঙ্গ : মহিলা	FCM0335281 ফটো উপলব্ধ
862 নাম : শ্বাহা আলম আহমেদ পিতাৰ নাম: শমেশ আলী ঘৰ নং : 91 বয়স : 32 লিঙ্গ : পুৰুষ	FCM0210088 ফটো উপলব্ধ	863 নাম : ফকিৰ আলী পিতাৰ নাম: নালমিয়া আলি ঘৰ নং : 91 বয়স : 30 লিঙ্গ : পুৰুষ	FCM0335182 ফটো উপলব্ধ	864 নাম : অবিৰন নেছা পিতাৰ নাম: শমেশ আলী ঘৰ নং : 91 বয়স : 28 লিঙ্গ : মহিলা	FCM0458869 ফটো উপলব্ধ
865 নাম : চেনেহী বেগম স্বামীৰ নাম: শ্বাহিদ আলী ঘৰ নং : 91 বয়স : 27 লিঙ্গ : মহিলা	FCM0458802 ফটো উপলব্ধ	866 নাম : ভিক্কো আলী পিতাৰ নাম: নালমিয়া আলী ঘৰ নং : 91 বয়স : 25 লিঙ্গ : পুৰুষ	FCM0611566 ফটো উপলব্ধ	867 নাম : ছবিৰন নেছা পিতাৰ নাম: শমেশ আলী ঘৰ নং : 91 বয়স : 25 লিঙ্গ : মহিলা	FCM1640499 ফটো উপলব্ধ
868 নাম : ছালতী বেগম স্বামীৰ নাম: ফকিৰ আলী ঘৰ নং : 91 বয়স : 24 লিঙ্গ : মহিলা	FCM1751635 ফটো উপলব্ধ	869 নাম : বমজান আলী পিতাৰ নাম: শমেশ আলী ঘৰ নং : 91 বয়স : 23 লিঙ্গ : পুৰুষ	FCM1751411 ফটো উপলব্ধ	870 নাম : বহিমা বেগম স্বামীৰ নাম: ভিক্কো আলী ঘৰ নং : 91 বয়স : 20 লিঙ্গ : মহিলা	ECF0104398 ফটো উপলব্ধ



871 নাম : আজিমুদ্দিন পিতাৰ নাম: চান মিঞা ঘৰ নং : ৯২ বয়স : 31 লিঙ্গ : পুৰুষ	FCM2258733 ফটো উপলব্ধ	D 872 নাম : আবিৰন নেছা স্বামীৰ নাম: পুস্তক আলি ঘৰ নং : ৯৩ বয়স : 63 লিঙ্গ : মহিলা	FCM2170072 ফটো উপলব্ধ	873 নাম : গুলো খাতুন স্বামীৰ নাম: নৌছেদ আলি ঘৰ নং : ৯৫ বয়স : 81 লিঙ্গ : মহিলা	FCM2170130 ফটো উপলব্ধ
874 নাম : জামেলা খাতুন স্বামীৰ নাম: জামাত আলি ঘৰ নং : ৯৫ বয়স : 71 লিঙ্গ : মহিলা	FCM2170141 ফটো উপলব্ধ	875 নাম : নুৰ মহম্মদ পিতাৰ নাম: নৌছেদ আলি ঘৰ নং : ৯৫ বয়স : 50 লিঙ্গ : পুৰুষ	FCM2170152 ফটো উপলব্ধ	876 নাম : আবু শামা পিতাৰ নাম: নৌছেদ আলি ঘৰ নং : ৯৫ বয়স : 45 লিঙ্গ : পুৰুষ	FCM2170174 ফটো উপলব্ধ
877 নাম : নুৰজভান নেছা স্বামীৰ নাম: নুৰ মহম্মদ ঘৰ নং : ৯৫ বয়স : 42 লিঙ্গ : মহিলা	FCM2170163 ফটো উপলব্ধ	878 নাম : আলবহি স্বামীৰ নাম: আবুশামা ঘৰ নং : 95 বয়স : 39 লিঙ্গ : মহিলা	FCM0213199 ফটো উপলব্ধ	879 নাম : নুৰ হক আলি পিতাৰ নাম: নৌছেদ আলি ঘৰ নং : ৯৫ বয়স : 38 লিঙ্গ : পুৰুষ	FCM2170196 ফটো উপলব্ধ
880 নাম : মতলেব আলী পিতাৰ নাম: জাবেদ আলী ঘৰ নং : ৯৫ বয়স : 32 লিঙ্গ : পুৰুষ	FCM2170389 ফটো উপলব্ধ	881 নাম : বংমালা বেগম স্বামীৰ নাম: নুৰ হক ঘৰ নং : ৯৫ বয়স : 31 লিঙ্গ : মহিলা	FCM0336271 ফটো উপলব্ধ	882 নাম : বুন বেগম স্বামীৰ নাম: মতলেব আলী ঘৰ নং : 95 বয়স : 31 লিঙ্গ : মহিলা	FCM0308932 ফটো উপলব্ধ
883 নাম : আমিৰ হামজা পিতাৰ নাম: নুৰ মহম্মদ ঘৰ নং : 95 বয়স : 25 লিঙ্গ : পুৰুষ	FCM1772789 ফটো উপলব্ধ	884 নাম : আছিবন নেচা স্বামীৰ নাম: আমিৰ হামজা ঘৰ নং : 95 বয়স : 25 লিঙ্গ : মহিলা	ECF0295675 ফটো উপলব্ধ	885 নাম : আজিবৰ আলী পিতাৰ নাম: নুৰ মহম্মদ ঘৰ নং : 95 বয়স : 23 লিঙ্গ : পুৰুষ	FCM1508555 ফটো উপলব্ধ
886 নাম : আজলী খাতুন স্বামীৰ নাম: আজিবৰ আলী ঘৰ নং : 95 বয়স : 23 লিঙ্গ : মহিলা	ECF0231662 ফটো উপলব্ধ	887 নাম : আশাদ আলী পিতাৰ নাম: নুৰ মহম্মদ ঘৰ নং : 95 বয়স : 21 লিঙ্গ : পুৰুষ	ECF0220897 ফটো উপলব্ধ	# 888 নাম : শ্বহিদ আলী পিতাৰ নাম: আবু শামা ঘৰ নং : 95 বয়স : 19 লিঙ্গ : পুৰুষ	ECF0249326 ফটো উপলব্ধ
889 নাম : ওচমান আলী পিতাৰ নাম: নুৰ মহম্মদ ঘৰ নং : 95 বয়স : 19 লিঙ্গ : পুৰুষ	ECF0266056 ফটো উপলব্ধ	890 নাম : আমিৰন নেছা স্বামীৰ নাম: আশাদ আলী ঘৰ নং : 95 বয়স : 19 লিঙ্গ : মহিলা	ECF0355248 ফটো উপলব্ধ	891 নাম : বাছিবন নেছা স্বামীৰ নাম: চানমিয়া আলি ঘৰ নং : ৯৯ বয়স : 66 লিঙ্গ : মহিলা	FCM2170221 ফটো উপলব্ধ
892 নাম : কদভান নেছা স্বামীৰ নাম: কদভান নেছা ঘৰ নং : ৯৯ বয়স : 65 লিঙ্গ : মহিলা	FCM2170243 ফটো উপলব্ধ	893 নাম : নুৰ মহম্মদ আলী পিতাৰ নাম: আবেদ আলি ঘৰ নং : ৯৯ বয়স : 65 লিঙ্গ : পুৰুষ	FCM2170232 ফটো উপলব্ধ	894 নাম : কদম আলি পিতাৰ নাম: নুৰ মহম্মদ আলি ঘৰ নং : ৯৯ বয়স : 46 লিঙ্গ : পুৰুষ	FCM2170254 ফটো উপলব্ধ
895 নাম : সোনাহাৰ আলি পিতাৰ নাম: চানমিয়া আলি ঘৰ নং : ৯৯ বয়স : 45 লিঙ্গ : পুৰুষ	FCM2170276 ফটো উপলব্ধ	896 নাম : মইনা খাতুন স্বামীৰ নাম: আলু মিঞা ঘৰ নং : 99 বয়স : 45 লিঙ্গ : মহিলা	FCM0216549 ফটো উপলব্ধ	897 নাম : সাগৰ আলি পিতাৰ নাম: চানমিয়া আলি ঘৰ নং : ৯৯ বয়স : 41 লিঙ্গ : পুৰুষ	FCM2170209 ফটো উপলব্ধ
898 নাম : ছবিৰন নেচা স্বামীৰ নাম: সোনাহাৰ আলি ঘৰ নং : ৯৯ বয়স : 40 লিঙ্গ : মহিলা	FCM2170287 ফটো উপলব্ধ	899 নাম : চম্পা বেগম স্বামীৰ নাম: কদম আলি ঘৰ নং : ৯৯ বয়স : 40 লিঙ্গ : মহিলা	FCM2170265 ফটো উপলব্ধ	900 নাম : মনোৱাৰা বেগম স্বামীৰ নাম: সাগৰ আলী ঘৰ নং : ৯৯ বয়স : 38 লিঙ্গ : মহিলা	FCM2170210 ফটো উপলব্ধ



901 নাম : ছিদ্দিক আলি পিতাৰ নাম: নুৰমহম্মদ আলী ঘৰ নং : 99 বয়স : 36 লিঙ্গ : পুৰুষ	FCM0216689 ফটো উপলব্ধ	902 নাম : শুকুৰ আলি পিতাৰ নাম: মাহা আলি ঘৰ নং : 99 বয়স : 34 লিঙ্গ : পুৰুষ	FCM0216648 ফটো উপলব্ধ	903 নাম : আবু শামা পিতাৰ নাম: নুৰ মহম্মদ আলী ঘৰ নং : 99 বয়স : 29 লিঙ্গ : পুৰুষ	FCM0336263 ফটো উপলব্ধ
904 নাম : জামেলা খাতুন পিতাৰ নাম: ছিদ্দিক আলী ঘৰ নং : 99 বয়স : 29 লিঙ্গ : মহিলা	FCM0216697 ফটো উপলব্ধ	905 নাম : বমজান আলী পিতাৰ নাম: নুৰ মহম্মদ আলী ঘৰ নং : 99 বয়স : 27 লিঙ্গ : পুৰুষ	FCM0316034 ফটো উপলব্ধ	906 নাম : ছমিৰন নেছা স্বামীৰ নাম: বমজান আলী ঘৰ নং : 99 বয়স : 25 লিঙ্গ : মহিলা	ECF0198622 ফটো উপলব্ধ
907 নাম : বফিকুল ইছলাম পিতাৰ নাম: নুৰ মহম্মদ আলী ঘৰ নং : 99 বয়স : 24 লিঙ্গ : পুৰুষ	FCM1762806 ফটো উপলব্ধ	908 নাম : ছোজনি বেগম পিতাৰ নাম: সোনাহাৰ আলি ঘৰ নং : 99 বয়স : 19 লিঙ্গ : মহিলা	ECF0332387 ফটো উপলব্ধ	909 নাম : ফয়জান বেৰা পিতাৰ নাম: সাহেব মিয়া ঘৰ নং : 101 বয়স : 62 লিঙ্গ : মহিলা	FCM2165073 ফটো উপলব্ধ
910 নাম : সাহেব মিয়া পিতাৰ নাম: ছাবেদ আলি ঘৰ নং : 101 বয়স : 50 লিঙ্গ : পুৰুষ	FCM2170298 ফটো উপলব্ধ	911 নাম : খৈফুলি স্বামীৰ নাম: সাহেব মিয়া ঘৰ নং : 101 বয়স : 43 লিঙ্গ : মহিলা	FCM0004168 ফটো উপলব্ধ	912 নাম : ছাইফুল ইছলাম পিতাৰ নাম: সাহেব মিয়া ঘৰ নং : 101 বয়স : 26 লিঙ্গ : পুৰুষ	FCM0315960 ফটো উপলব্ধ
913 নাম : আব্দুল পিতাৰ নাম: সাহেব মিয়া ঘৰ নং : 101 বয়স : 25 লিঙ্গ : পুৰুষ	FCM2323491 ফটো উপলব্ধ	914 নাম : ফৰিজল হক পিতাৰ নাম: সাম মিয়া ঘৰ নং : 101 বয়স : 23 লিঙ্গ : পুৰুষ	FCM2290773 ফটো উপলব্ধ	915 নাম : আমিৰুল পিতাৰ নাম: সাহেব মিয়া ঘৰ নং : 101 বয়স : 21 লিঙ্গ : পুৰুষ	ECF0310342 ফটো উপলব্ধ
916 নাম : ছাবিনা খাতুন স্বামীৰ নাম: আব্দুল ঘৰ নং : 101 বয়স : 20 লিঙ্গ : মহিলা	ECF0005785 ফটো উপলব্ধ	917 নাম : নাৰ্জিনা খাতুন স্বামীৰ নাম: ছাইফুল ইছলাম ঘৰ নং : 101 বয়স : 20 লিঙ্গ : মহিলা	ECF0337261 ফটো উপলব্ধ	918 নাম : খতেজা বেগম পিতাৰ নাম: কবিৰ আলী ঘৰ নং : 540 বয়স : 27 লিঙ্গ : মহিলা	FCM2290914 ফটো উপলব্ধ
919 নাম : বাদশাহ আলী পিতাৰ নাম: ছফাত আলী ঘৰ নং : 605 বয়স : 27 লিঙ্গ : পুৰুষ	FCM1934116 ফটো উপলব্ধ	920 নাম : মৰ্জিনা বেগম স্বামীৰ নাম: নুৰ মহম্মদ ঘৰ নং : ঘৰ নং 17 বয়স : 21 লিঙ্গ : মহিলা	FCM2303782 ফটো উপলব্ধ	921 নাম : জবেদা খাতুন পিতাৰ নাম: খলিলুৰ বহমান ঘৰ নং : ঘৰ নং-23 বয়স : 26 লিঙ্গ : মহিলা	ECF0131276 ফটো উপলব্ধ
922 নাম : মমতাজ বেগম পিতাৰ নাম: খলিলুৰ বহমান ঘৰ নং : ঘৰ নং-23 বয়স : 25 লিঙ্গ : মহিলা	ECF0131227 ফটো উপলব্ধ	923 নাম : ছহিদুল ইছলাম পিতাৰ নাম: খলিলুৰ বহমান ঘৰ নং : ঘৰ নং -23 বয়স : 20 লিঙ্গ : পুৰুষ	ECF0131235 ফটো উপলব্ধ	924 নাম : জোনমনি স্বামীৰ নাম: আবুবাৰুৰ ঘৰ নং : ঘৰ নং - 24 বয়স : 32 লিঙ্গ : মহিলা	ECF0156463 ফটো উপলব্ধ
925 নাম : ছাদ্দাম হুছেইন পিতাৰ নাম: তাৰামিয়া ঘৰ নং : ঘৰ নং 38 বয়স : 20 লিঙ্গ : পুৰুষ	ECF0188417 ফটো উপলব্ধ	926 নাম : আনোৱাৰা বেগম পিতাৰ নাম: গাজিবৰ বহমান ঘৰ নং : ঘৰ নং -54 বয়স : 19 লিঙ্গ : মহিলা	ECF0295014 ফটো উপলব্ধ	927 নাম : ছাহা বুদ্ধিন পিতাৰ নাম: আব্দুল জুব্বাৰ ঘৰ নং : ঘৰ নং 58 বয়স : 19 লিঙ্গ : পুৰুষ	ECF0250779 ফটো উপলব্ধ
928 নাম : চুলতান আলী পিতাৰ নাম: আহম্মদ আলী ঘৰ নং : ঘৰ নং 64 বয়স : 24 লিঙ্গ : পুৰুষ	ECF0157479 ফটো উপলব্ধ	929 নাম : ছাদ্দাম হুছেইন পিতাৰ নাম: আহম্মদ আলী ঘৰ নং : ঘৰ নং 64 বয়স : 21 লিঙ্গ : পুৰুষ	ECF0157461 ফটো উপলব্ধ	930 নাম : লাল মিয়া পিতাৰ নাম: হুছেইন আলী ঘৰ নং : ঘৰ নং- 84 বয়স : 23 লিঙ্গ : পুৰুষ	ECF0353888 ফটো উপলব্ধ



931

ECF0357111

নাম : ছাহাদা বেগম  
স্বামীৰ নাম : লাল মিয়া  
ঘৰ নং : ঘৰ নং 84  
বয়স : 20 লিঙ্গ : মহিলা

ফটো উপলব্ধ



S 932	1	FCM0383141
নাম : অহিলা বেগম স্বামীৰ নাম : বাৰুকুল ইছলাম ঘৰ নং : 58 বয়স : 26 লিঙ্গ : মহিলা		ফটো উপলব্ধ



933	1	FCM1623271
নাম : ফজিৰন বেগম স্বামীৰ নাম : আফছাৰ আলী ঘৰ নং : 48 বয়স : 24 লিঙ্গ : মহিলা		
ফটো উপলব্ধ		

934	1	ECF0400978
নাম : ফৰিদা বেগম স্বামীৰ নাম : জামুৰুদ্দিন ঘৰ নং : 58 বয়স : 21 লিঙ্গ : মহিলা		
ফটো উপলব্ধ		

935	1	OIF0115402
নাম : ছালেকা খাতুন স্বামীৰ নাম : বমজিত আলী ঘৰ নং : 18 বয়স : 23 লিঙ্গ : মহিলা		
ফটো উপলব্ধ		

936	1	ECF0404657
নাম : আয়নাৰ হক পিতাৰ নাম : গিয়াচউদ্দিন ঘৰ নং : 59 বয়স : 20 লিঙ্গ : পুৰুষ		
ফটো উপলব্ধ		

937	1	ECF0404947
নাম : বাৰেক আলী পিতাৰ নাম : চেকন্দ আলী ঘৰ নং : 47 বয়স : 20 লিঙ্গ : পুৰুষ		
ফটো উপলব্ধ		

## ভোটাৰৰ সাৰাংশ

## A) ভোটাৰৰ সংখ্যা

	তালিকাৰ প্ৰকাৰ	তালিকাৰ চিনাক্তকৰণ	ভোটাৰৰ সংখ্যা							
			পুৰুষ	মহিলা	ওয় লিঙ্গ	মুঠ				
I	মূল তালিকা	মূল তালিকা	বিশেষ সংশোধন, 2026 চনৰ পূৰ্বৰ 2025 চনৰ মূল তালিকাৰ লগত থকা সংযোজন সমূহ একত্ৰিতকৰন কৰা তালিকা।				485	446	0	931
II	যোগ তালিকা	পৰিপূৰক 1	বিশেষ সংক্ষিপ্ত সংশোধন, 2026				0	1	0	1
		পৰিপূৰক 2	অনবিচ্ছিন্ন সংশোধন 2026				2	3	0	5
			মুঠ				2	4	0	6
III	বিয়োজন তালিকা	পৰিপূৰক 1	বিশেষ সংক্ষিপ্ত সংশোধন, 2026				0	0	0	0
		পৰিপূৰক 2	অনবিচ্ছিন্ন সংশোধন 2026				3	5	0	8
			মুঠ				3	5	0	8
IV	লিংগ ক্ষেত্ৰত পৰিবৰ্তনৰ বাবে পাৰ্থক্য					0	0	0	0	
এই সংশোধনৰ পিছত ভোটাৰ তালিকাত ভোটাৰৰ মুঠ সংখ্যা (I+II-III+IV)						484	445	0	929	

## B) শুধৰনীৰ সংখ্যা

তালিকাৰ প্ৰকাৰ	তালিকাৰ চিনাক্তকৰণ	শুধৰনীৰ সংখ্যা
পৰিপূৰক 1	বিশেষ সংক্ষিপ্ত সংশোধন, 2026	8
পৰিপূৰক 2	অনবিচ্ছিন্ন সংশোধন 2026	2
	মুঠ	10

নিৰ্বাচক পঞ্জীয়ন বিষয়াৰ স্বাক্ষৰ

E-মূত, S-স্থানান্তৰিত/ বাসস্থান পৰিবৰ্তন, R-প্ৰতিলিপি, M-নিখোজ, Q-অযোগ্য