



ভোটাৰ তালিকা 2026 S03 অসম

বিধানসভা সমষ্টিৰ নম্বৰ, নাম আৰু সংৰক্ষণৰ স্থিতি : 51 - দলগাওঁ (সাধাৰণ)		খণ্ড নং : 355																			
এই বিধানসভা সমষ্টিত কোন সংসদীয় সমষ্টিৰ অন্তৰ্গত তাৰ নম্বৰ, নাম আৰু সংৰক্ষণ স্থিতি : 4 - দৰং-ওদালগুৰি (সাধাৰণ)																					
1. সংশোধনৰ বিৱৰণ																					
সংশোধনৰ বছৰ	2026	তালিকাৰ চিনাক্তকৰণ																			
ভিত্তি তাৰিখ	01-04-2026	বিশেষ সংশোধন, 2026 চনৰ পূৰ্বৰ 2025 চনৰ মূল তালিকাৰ লগত থকা সংযোজন সমূহ একত্ৰিতকৰণ কৰা তালিকা।																			
সংশোধনৰ প্ৰকাৰ	বিশেষ সংশোধন 2026																				
প্ৰকাশনৰ তাৰিখ	23-03-2026																				
2. খণ্ড আৰু ভোটগ্ৰহন কেন্দ্ৰৰ বিৱৰণ																					
খণ্ডৰ অন্তৰ্গত এলেকা সমূহৰ নম্বৰ আৰু নাম																					
1-2নংআৰিকাটি	<table border="1" style="width: 100%; border-collapse: collapse;"> <tr> <td>মূল চহৰ/গাওঁ</td> <td>: আৰিকাটি</td> </tr> <tr> <td>ৱাৰ্ড নং</td> <td>:</td> </tr> <tr> <td>ডাকঘৰ</td> <td>: ধুলা</td> </tr> <tr> <td>পুলিচ থানা</td> <td>: ধুলা</td> </tr> <tr> <td>ব্লক</td> <td>: দলগাওঁ</td> </tr> <tr> <td>ৰাজহ চক্ৰ</td> <td>: দলগাওঁ</td> </tr> <tr> <td>জিলা</td> <td>: দৰং</td> </tr> <tr> <td>পিনকোড</td> <td>: 784146</td> </tr> </table>					মূল চহৰ/গাওঁ	: আৰিকাটি	ৱাৰ্ড নং	:	ডাকঘৰ	: ধুলা	পুলিচ থানা	: ধুলা	ব্লক	: দলগাওঁ	ৰাজহ চক্ৰ	: দলগাওঁ	জিলা	: দৰং	পিনকোড	: 784146
মূল চহৰ/গাওঁ	: আৰিকাটি																				
ৱাৰ্ড নং	:																				
ডাকঘৰ	: ধুলা																				
পুলিচ থানা	: ধুলা																				
ব্লক	: দলগাওঁ																				
ৰাজহ চক্ৰ	: দলগাওঁ																				
জিলা	: দৰং																				
পিনকোড	: 784146																				
3. ভোটগ্ৰহন কেন্দ্ৰৰ বিৱৰণ																					
ভোটগ্ৰহন কেন্দ্ৰৰ নম্বৰ আৰু নাম :	ভোটগ্ৰহন কেন্দ্ৰৰ প্ৰকাৰ (পুৰুষ/মহিলা/সাধাৰণ)		সাধাৰণ																		
355 - আৰিকাটি প্ৰাথমিক বিদ্যালয়	খণ্ডৰ অন্তৰ্গত সহায়ক ভোটগ্ৰহন কেন্দ্ৰৰ সংখ্যা :		0																		
ভোটগ্ৰহন কেন্দ্ৰৰ ঠিকনা :	আৰিকাটি প্ৰাথমিক বিদ্যালয়, ৰুম-১, আৰিকাটি																				
4. ভোটাৰৰ সংখ্যা																					
আৰম্ভনি ক্ৰমিক নং	শেষ ক্ৰমিক নং	মুঠ ভোটাৰ																			
		পুৰুষ	মহিলা	৩য় লিঙ্গ	মুঠ																
1	78	43	31	0	74																

নিৰ্বাচক পঞ্জীয়ন বিষয়াৰ স্বাক্ষৰ

Nazri Naksha

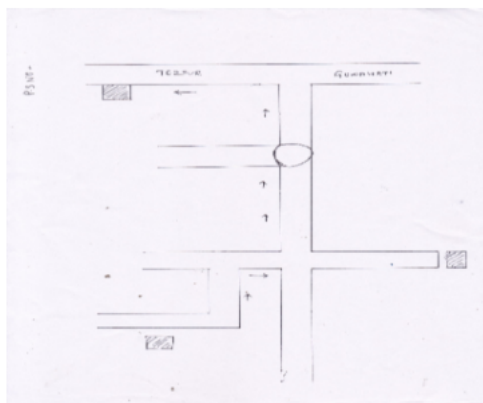

Google Map View



Polling Station Building Front View



ভোটগ্ৰহন কেন্দ্ৰৰ সন্মুখৰ দৃশ্য



Cad View

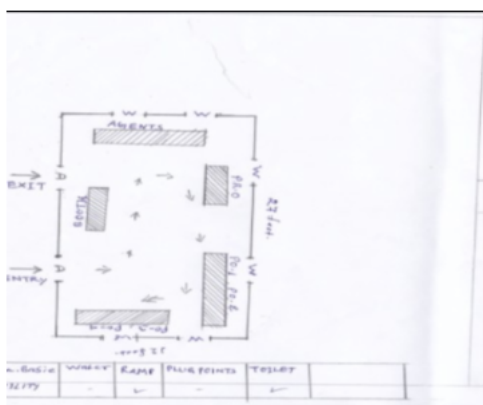

Key MAP View

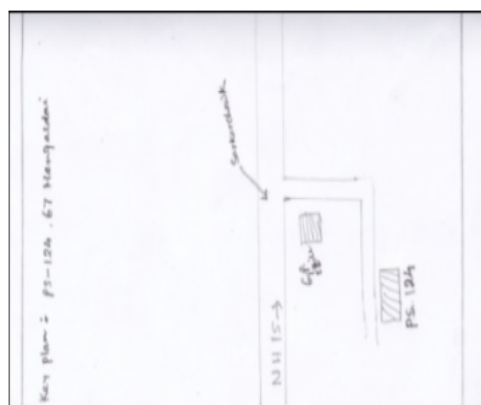



1 নাম : শ্ৰীগকুল চন্দ্ৰ মণ্ডল পিতাৰ নাম: চণ্ডীচৰণ মণ্ডল ঘৰ নং : ১ বয়স : 67 লিঙ্গ : পুৰুষ	FCM2144561 ফটো উপলব্ধ	2 নাম : কল্পনা মণ্ডল স্বামীৰ নাম: শ্ৰীগকুল চন্দ্ৰ মণ্ডল ঘৰ নং : ১ বয়স : 52 লিঙ্গ : মহিলা	FCM2144572 ফটো উপলব্ধ	S 3 নাম : বামলাল মণ্ডল পিতাৰ নাম: চণ্ডীচৰণ মণ্ডল ঘৰ নং : ১ বয়স : 47 লিঙ্গ : পুৰুষ	FCM2144674 ফটো উপলব্ধ
4 নাম : তুষ্টাবালা মণ্ডল স্বামীৰ নাম: গোপী মণ্ডল ঘৰ নং : ১ বয়স : 47 লিঙ্গ : মহিলা	FCM2144607 ফটো উপলব্ধ	5 নাম : নিমাই মণ্ডল পিতাৰ নাম: গকুল চন্দ্ৰ মণ্ডল ঘৰ নং : 1 বয়স : 32 লিঙ্গ : পুৰুষ	FCM0232918 ফটো উপলব্ধ	S 6 নাম : আৰতি মণ্ডল স্বামীৰ নাম: বামলাল মণ্ডল ঘৰ নং : ০২ বয়স : ৪২ লিঙ্গ : মহিলা	FCM0344309 ফটো উপলব্ধ
7 নাম : প্ৰসেনজিত মণ্ডল পিতাৰ নাম: গকুল চন্দ্ৰ মণ্ডল ঘৰ নং : 1 বয়স : 30 লিঙ্গ : পুৰুষ	FCM0232967 ফটো উপলব্ধ	8 নাম : সুশিলা মণ্ডল পিতাৰ নাম: গকুল চন্দ্ৰ মণ্ডল ঘৰ নং : 1 বয়স : 28 লিঙ্গ : মহিলা	FCM0233148 ফটো উপলব্ধ	9 নাম : সুনীল মণ্ডল পিতাৰ নাম: উপেন্দ্ৰ মণ্ডল ঘৰ নং : ৬ বয়স : 62 লিঙ্গ : পুৰুষ	FCM2144823 ফটো উপলব্ধ
10 নাম : পৰেশ মণ্ডল পিতাৰ নাম: উপেন্দ্ৰ মণ্ডল ঘৰ নং : ৬ বয়স : 49 লিঙ্গ : পুৰুষ	FCM2144845 ফটো উপলব্ধ	11 নাম : মমতা মণ্ডল স্বামীৰ নাম: পৰেশ মণ্ডল ঘৰ নং : ৬ বয়স : 34 লিঙ্গ : মহিলা	FCM2146114 ফটো উপলব্ধ	12 নাম : সুজিত মণ্ডল পিতাৰ নাম: সুনীল মণ্ডল ঘৰ নং : ৬ বয়স : 33 লিঙ্গ : পুৰুষ	FCM2144867 ফটো উপলব্ধ
13 নাম : মনু মণ্ডল পিতাৰ নাম: গোঁড় মণ্ডল ঘৰ নং : ৭ বয়স : 50 লিঙ্গ : পুৰুষ	FCM2144890 ফটো উপলব্ধ	14 নাম : শশিবালা মণ্ডল স্বামীৰ নাম: মনু মণ্ডল ঘৰ নং : ৭ বয়স : 46 লিঙ্গ : মহিলা	FCM2144903 ফটো উপলব্ধ	15 নাম : গোপাল সৰকাৰ পিতাৰ নাম: অতুল চন্দ্ৰ সৰকাৰ ঘৰ নং : ৮ বয়স : 55 লিঙ্গ : পুৰুষ	FCM2144925 ফটো উপলব্ধ
16 নাম : নেপাল সৰকাৰ পিতাৰ নাম: অতুল সৰকাৰ ঘৰ নং : ৮ বয়স : 52 লিঙ্গ : পুৰুষ	FCM2144947 ফটো উপলব্ধ	17 নাম : দুৰ্গা বালা সৰকাৰ স্বামীৰ নাম: গোপাল সৰকাৰ ঘৰ নং : ৮ বয়স : 45 লিঙ্গ : মহিলা	FCM2144936 ফটো উপলব্ধ	18 নাম : অঞ্জলী বালা সৰকাৰ স্বামীৰ নাম: নেপাল সৰকাৰ ঘৰ নং : ৮ বয়স : 40 লিঙ্গ : মহিলা	FCM2144958 ফটো উপলব্ধ
19 নাম : সুকদেৱ সৰকাৰ পিতাৰ নাম: নেপাল সৰকাৰ ঘৰ নং : ৮ বয়স : 22 লিঙ্গ : পুৰুষ	FCM1687607 ফটো উপলব্ধ	20 নাম : শ্যামালতা সৰকাৰ পিতাৰ নাম: গোপাল সৰকাৰ ঘৰ নং : 08 বয়স : 21 লিঙ্গ : মহিলা	ECF0009381 ফটো উপলব্ধ	# 21 নাম : ভোলানাথ সৰকাৰ পিতাৰ নাম: চানমোহন সৰকাৰ ঘৰ নং : ৯ বয়স : 74 লিঙ্গ : পুৰুষ	FCM2144981 ফটো উপলব্ধ
S 22 নাম : সূৰ্য্যবালা সৰকাৰ স্বামীৰ নাম: ভোলানাথ সৰকাৰ ঘৰ নং : ৯ বয়স : 65 লিঙ্গ : মহিলা	FCM2144992 ফটো উপলব্ধ	23 নাম : বুহিদাস সৰকাৰ পিতাৰ নাম: ভোলানাথ সৰকাৰ ঘৰ নং : ৯ বয়স : 46 লিঙ্গ : পুৰুষ	FCM2145019 ফটো উপলব্ধ	24 নাম : নবমী সৰকাৰ স্বামীৰ নাম: বুহিদাস সৰকাৰ ঘৰ নং : 9 বয়স : 30 লিঙ্গ : মহিলা	FCM1967470 ফটো উপলব্ধ
25 নাম : মিনতি বিশ্বাস স্বামীৰ নাম: সুবল বিশ্বাস ঘৰ নং : ১০ বয়স : 62 লিঙ্গ : মহিলা	FCM2145064 ফটো উপলব্ধ	26 নাম : সুব্ৰত বিশ্বাস মাতৃৰ নাম: সুবল বিশ্বাস ঘৰ নং : 10 বয়স : 34 লিঙ্গ : পুৰুষ	FCM0233767 ফটো উপলব্ধ	27 নাম : কন্যাকুমাৰী বিশ্বাস স্বামীৰ নাম: সুব্ৰত বিশ্বাস ঘৰ নং : 10 বয়স : 27 লিঙ্গ : মহিলা	FCM0233999 ফটো উপলব্ধ
28 নাম : তুষ্ট মোহন মণ্ডল পিতাৰ নাম: নিতাই মণ্ডল ঘৰ নং : ১২ বয়স : 65 লিঙ্গ : পুৰুষ	FCM2145097 ফটো উপলব্ধ	29 নাম : একাদশী মণ্ডল স্বামীৰ নাম: তুষ্টমোহন মণ্ডল ঘৰ নং : ১২ বয়স : 59 লিঙ্গ : মহিলা	FCM2145100 ফটো উপলব্ধ	30 নাম : বিশ্বনাথ মণ্ডল পিতাৰ নাম: তুষ্ট মোহন মণ্ডল ঘৰ নং : ১২ বয়স : 36 লিঙ্গ : পুৰুষ	FCM2145144 ফটো উপলব্ধ



31 নাম : সুকুমাৰ মণ্ডল পিতাৰ নাম: তুষ্ট মোহন মণ্ডল ঘৰ নং : ১২ বয়স : 35 লিঙ্গ : পুৰুষ	FCM2145155 ফটো উপলব্ধ	32 নাম : কাৰ্তিক মণ্ডল পিতাৰ নাম: গনেশ মণ্ডল ঘৰ নং : 12 বয়স : 31 লিঙ্গ : পুৰুষ	FCM0245746 ফটো উপলব্ধ	33 নাম : অনিতা মণ্ডল স্বামীৰ নাম: সুকুমাৰ মণ্ডল ঘৰ নং : ১২ বয়স : 30 লিঙ্গ : মহিলা	FCM0424143 ফটো উপলব্ধ
34 নাম : মদন মণ্ডল পিতাৰ নাম: তুষ্ট মোহন মণ্ডল ঘৰ নং : 12 বয়স : 28 লিঙ্গ : পুৰুষ	FCM0559138 ফটো উপলব্ধ	35 নাম : নমিতা মণ্ডল স্বামীৰ নাম: মদন মণ্ডল ঘৰ নং : 12 বয়স : 26 লিঙ্গ : মহিলা	FCM0636373 ফটো উপলব্ধ	36 নাম : জ্যোৎস্না মণ্ডল স্বামীৰ নাম: বিশ্ব নাথ মণ্ডল ঘৰ নং : 12 বয়স : 25 লিঙ্গ : মহিলা	FCM0561795 ফটো উপলব্ধ
37 নাম : বিমলা সৰকাৰ স্বামীৰ নাম: বিশ্বনাথ সৰকাৰ ঘৰ নং : ১৯ বয়স : 58 লিঙ্গ : মহিলা	FCM2145393 ফটো উপলব্ধ	38 নাম : লক্ষীবালা সৰকাৰ স্বামীৰ নাম: দুলাল সৰকাৰ ঘৰ নং : 19 বয়স : 50 লিঙ্গ : মহিলা	FCM0635490 ফটো উপলব্ধ	39 নাম : দুলাল সৰকাৰ পিতাৰ নাম: মাখন সৰকাৰ ঘৰ নং : ১৯ বয়স : 48 লিঙ্গ : পুৰুষ	FCM2145406 ফটো উপলব্ধ
40 নাম : নন্দ সৰকাৰ পিতাৰ নাম: বিশ্বনাথ সৰকাৰ ঘৰ নং : ১৯ বয়স : 35 লিঙ্গ : পুৰুষ	FCM2145428 ফটো উপলব্ধ	41 নাম : দুৰ্গা মণ্ডল স্বামীৰ নাম: হৰিপদ মণ্ডল ঘৰ নং : ২০ বয়স : 68 লিঙ্গ : মহিলা	FCM2145440 ফটো উপলব্ধ	42 নাম : বতিকান্ত মণ্ডল পিতাৰ নাম: হৰিপদ মণ্ডল ঘৰ নং : ২০ বয়স : 52 লিঙ্গ : পুৰুষ	FCM2145451 ফটো উপলব্ধ
43 নাম : আলোমতী মণ্ডল স্বামীৰ নাম: বতিকান্ত মণ্ডল ঘৰ নং : ২০ বয়স : 48 লিঙ্গ : মহিলা	FCM2145462 ফটো উপলব্ধ	44 নাম : কাৰ্তিক মণ্ডল পিতাৰ নাম: হৰিপদ মণ্ডল ঘৰ নং : ২০ বয়স : 47 লিঙ্গ : পুৰুষ	FCM2145473 ফটো উপলব্ধ	45 নাম : কান্দ মণ্ডল পিতাৰ নাম: হৰিপদ মণ্ডল ঘৰ নং : ২০ বয়স : 38 লিঙ্গ : পুৰুষ	FCM2145484 ফটো উপলব্ধ
46 নাম : সুমিতা মণ্ডল স্বামীৰ নাম: কাৰ্তিক মণ্ডল ঘৰ নং : ২০ বয়স : 38 লিঙ্গ : মহিলা	FCM2145495 ফটো উপলব্ধ	47 নাম : চান্দ মণ্ডল পিতাৰ নাম: হৰিপদ মণ্ডল ঘৰ নং : ২০ বয়স : 36 লিঙ্গ : পুৰুষ	FCM2145508 ফটো উপলব্ধ	48 নাম : সুনীল মণ্ডল পিতাৰ নাম: হৰিপদ মণ্ডল ঘৰ নং : 20 বয়স : 31 লিঙ্গ : পুৰুষ	FCM1673409 ফটো উপলব্ধ
49 নাম : কাঞ্চন বিশ্বাস পিতাৰ নাম: হৰিপদ মণ্ডল ঘৰ নং : 20 বয়স : 30 লিঙ্গ : মহিলা	FCM1675552 ফটো উপলব্ধ	50 নাম : সুশিল মণ্ডল পিতাৰ নাম: বতিকান্ত মণ্ডল ঘৰ নং : 20 বয়স : 26 লিঙ্গ : পুৰুষ	FCM1654326 ফটো উপলব্ধ	51 নাম : মীনাকুমা বী মণ্ডল স্বামীৰ নাম: নিৰঞ্জন মণ্ডল ঘৰ নং : ২২ বয়স : 53 লিঙ্গ : মহিলা	FCM2145520 ফটো উপলব্ধ
52 নাম : নিখিল মণ্ডল পিতাৰ নাম: নিৰঞ্জন মণ্ডল ঘৰ নং : ২২ বয়স : 38 লিঙ্গ : পুৰুষ	FCM2145531 ফটো উপলব্ধ	53 নাম : অখিল মণ্ডল পিতাৰ নাম: নিৰঞ্জন মণ্ডল ঘৰ নং : ২২ বয়স : 32 লিঙ্গ : পুৰুষ	FCM2145553 ফটো উপলব্ধ	54 নাম : অনন্ত মণ্ডল পিতাৰ নাম: নিৰঞ্জন মণ্ডল ঘৰ নং : 22 বয়স : 26 লিঙ্গ : পুৰুষ	FCM0284976 ফটো উপলব্ধ
55 নাম : কল্পনা মণ্ডল মাতৃৰ নাম: মিনতী মণ্ডল ঘৰ নং : 22 বয়স : 26 লিঙ্গ : মহিলা	FCM0648527 ফটো উপলব্ধ	56 নাম : মাধব মণ্ডল পিতাৰ নাম: ফুলচান মণ্ডল ঘৰ নং : ২৩ বয়স : 62 লিঙ্গ : পুৰুষ	FCM2145564 ফটো উপলব্ধ	57 নাম : ফুলমালা মণ্ডল স্বামীৰ নাম: মাধব মণ্ডল ঘৰ নং : ২৩ বয়স : 52 লিঙ্গ : মহিলা	FCM2145575 ফটো উপলব্ধ
58 নাম : সুনিল মণ্ডল পিতাৰ নাম: মাধব মণ্ডল ঘৰ নং : 23 বয়স : 28 লিঙ্গ : পুৰুষ	FCM0087056 ফটো উপলব্ধ	59 নাম : গোপাল মণ্ডল পিতাৰ নাম: মাধব মণ্ডল ঘৰ নং : 23 বয়স : 26 লিঙ্গ : পুৰুষ	FCM0461277 ফটো উপলব্ধ	60 নাম : ৰংমালা সৰকাৰ স্বামীৰ নাম: নৰেশ সৰকাৰ ঘৰ নং : ২৭ বয়স : 67 লিঙ্গ : মহিলা	FCM2145611 ফটো উপলব্ধ



61 নাম : মেঘলাল সৰকাৰ পিতাৰ নাম: নৰেশ সৰকাৰ ঘৰ নং : ২৭ বয়স : 51 লিঙ্গ : পুৰুষ	FCM2145622 ফটো উপলব্ধ	62 নাম : কল্পনা সৰকাৰ স্বামীৰ নাম: মেঘলাল সৰকাৰ ঘৰ নং : ২৭ বয়স : 47 লিঙ্গ : মহিলা	FCM2145633 ফটো উপলব্ধ	63 নাম : সোকলাল সৰকাৰ মাতৃৰ নাম: বংমালা সৰকাৰ ঘৰ নং : 27 বয়স : 28 লিঙ্গ : পুৰুষ	FCM1649813 ফটো উপলব্ধ
64 নাম : দেৱজিত সৰকাৰ পিতাৰ নাম: মেঘলাল সৰকাৰ ঘৰ নং : 27 বয়স : 26 লিঙ্গ : পুৰুষ	FCM0629949 ফটো উপলব্ধ	65 নাম : গদাধৰ মণ্ডল পিতাৰ নাম: মাখন মণ্ডল ঘৰ নং : ৩২ বয়স : 70 লিঙ্গ : পুৰুষ	FCM2145699 ফটো উপলব্ধ	66 নাম : সুভাষ চন্দ্ৰ সৰকাৰ পিতাৰ নাম: মাখন সৰকাৰ ঘৰ নং : ৩৩ বয়স : 80 লিঙ্গ : পুৰুষ	FCM2145724 ফটো উপলব্ধ
67 নাম : শোভাবানী সৰকাৰ স্বামীৰ নাম: সুভাষ চন্দ্ৰ সৰকাৰ ঘৰ নং : ৩৩ বয়স : 65 লিঙ্গ : মহিলা	FCM2145735 ফটো উপলব্ধ	68 নাম : খুশিমোহন সৰকাৰ পিতাৰ নাম: সুভাষ চন্দ্ৰ সৰকাৰ ঘৰ নং : ৩৩ বয়স : 48 লিঙ্গ : পুৰুষ	FCM2145746 ফটো উপলব্ধ	69 নাম : মন্দিৰা সৰকাৰ স্বামীৰ নাম: খুশিমোহন সৰকাৰ ঘৰ নং : ৩৩ বয়স : 45 লিঙ্গ : মহিলা	FCM2145757 ফটো উপলব্ধ
70 নাম : বামলাল মণ্ডল পিতাৰ নাম: আনন্দ মণ্ডল ঘৰ নং : 34 বয়স : 50 লিঙ্গ : পুৰুষ	FCM0312686 ফটো উপলব্ধ	71 নাম : তপসা মণ্ডল স্বামীৰ নাম: বামলাল মণ্ডল ঘৰ নং : 34 বয়স : 44 লিঙ্গ : মহিলা	FCM0082446 ফটো উপলব্ধ	72 নাম : অজয় মণ্ডল পিতাৰ নাম: বামলাল মণ্ডল ঘৰ নং : 34 বয়স : 22 লিঙ্গ : পুৰুষ	ECF0091769 ফটো উপলব্ধ
73 নাম : শাস্তাচা মণ্ডল পিতাৰ নাম: বুচাই মণ্ডল ঘৰ নং : 35 বয়স : 53 লিঙ্গ : পুৰুষ	FCM0314229 ফটো উপলব্ধ	D 74 নাম : পাৰ্ব্বতী মণ্ডল স্বামীৰ নাম: মহেন্দ্ৰ মণ্ডল ঘৰ নং : ৫০ বয়স : 64 লিঙ্গ : মহিলা	FCM2145984 ফটো উপলব্ধ	75 নাম : ফজিলা খাতুন স্বামীৰ নাম: ছাইদুল ইছলাম ঘৰ নং : 50 বয়স : 24 লিঙ্গ : মহিলা	FCM1374198 ফটো উপলব্ধ
76 নাম : সাইবদ্দিন আলী পিতাৰ নাম: হেকমত আলী ঘৰ নং : 50 বয়স : 24 লিঙ্গ : পুৰুষ	FCM1374206 ফটো উপলব্ধ	77 নাম : ফৰিদ আলী পিতাৰ নাম: আব্দুল ছামাদ ঘৰ নং : 197 বয়স : 24 লিঙ্গ : পুৰুষ	FCM1374149 ফটো উপলব্ধ	S2 78 নাম : মুচলিম পিতাৰ নাম: মুছা আলী ঘৰ নং : ঘৰ নং 505 বয়স : 24 লিঙ্গ : পুৰুষ	FCM1374156 ফটো উপলব্ধ





ভোটাৰৰ সাৰাংশ

A) ভোটাৰৰ সংখ্যা

	তালিকাৰ প্ৰকাৰ	তালিকাৰ চিনাক্তকৰণ	ভোটাৰৰ সংখ্যা				
			পুৰুষ	মহিলা	৩য় লিঙ্গ	মুঠ	
I	মূল তালিকা	মূল তালিকা	বিশেষ সংশোধন, 2026 চনৰ পূৰ্বৰ 2025 চনৰ মূল তালিকাৰ লগত থকা সংযোজন সমূহ একত্ৰিতকৰণ কৰা তালিকা।	45	33	0	78
II	যোগ তালিকা	পৰিপূৰক 1	বিশেষ সংক্ষিপ্ত সংশোধন, 2026	0	0	0	0
		পৰিপূৰক 2	অনবিচ্ছিন্ন সংশোধন 2026	0	0	0	0
			মুঠ	0	0	0	0
III	বিয়োজন তালিকা	পৰিপূৰক 1	বিশেষ সংক্ষিপ্ত সংশোধন, 2026	1	2	0	3
		পৰিপূৰক 2	অনবিচ্ছিন্ন সংশোধন 2026	1	0	0	1
			মুঠ	2	2	0	4
IV	লিংগ ক্ষেত্ৰত পৰিবৰ্তনৰ বাবে পাৰ্থক্য			0	0	0	0
এই সংশোধনৰ পিছত ভোটাৰ তালিকাত ভোটাৰৰ মুঠ সংখ্যা (I+II-III+IV)				43	31	0	74

B) শুধৰনীৰ সংখ্যা

তালিকাৰ প্ৰকাৰ	তালিকাৰ চিনাক্তকৰণ	শুধৰনীৰ সংখ্যা
পৰিপূৰক 1	বিশেষ সংক্ষিপ্ত সংশোধন, 2026	1
পৰিপূৰক 2	অনবিচ্ছিন্ন সংশোধন 2026	0
	মুঠ	1

নিৰ্বাচক পঞ্জীয়ন বিষয়াৰ স্বাক্ষৰ

E-মূত, S-স্থানান্তৰিত/ বাসস্থান পৰিবৰ্তন, R-প্ৰতিলিপি, M-নিখোজ, Q-অযোগ্য