



## ভোটাৰ তালিকা 2026 S03 অসম

বিধানসভা সমষ্টিৰ নম্বৰ, নাম আৰু সংৰক্ষণৰ স্থিতি : 51 - দলগাওঁ (সাধাৰণ)		খণ্ড নং : 365																			
এই বিধানসভা সমষ্টিত কোন সংসদীয় সমষ্টিৰ অন্তৰ্গত তাৰ নম্বৰ, নাম আৰু সংৰক্ষণ স্থিতি : 4 - দৰং-ওদালগুৰি (সাধাৰণ)																					
1. সংশোধনৰ বিৱৰণ																					
সংশোধনৰ বছৰ	2026	তালিকাৰ চিনাক্তকৰণ																			
ভিত্তি তাৰিখ	01-04-2026	বিশেষ সংশোধন, 2026 চনৰ পূৰ্বৰ 2025 চনৰ মূল তালিকাৰ লগত থকা সংযোজন সমূহ একত্ৰিতকৰণ কৰা তালিকা।																			
সংশোধনৰ প্ৰকাৰ	বিশেষ সংশোধন 2026																				
প্ৰকাশনৰ তাৰিখ	23-03-2026																				
2. খণ্ড আৰু ভোটগ্ৰহন কেন্দ্ৰৰ বিৱৰণ																					
খণ্ডৰ অন্তৰ্গত এলেকা সমূহৰ নম্বৰ আৰু নাম																					
1-শ্যামপুৰ চাপৰি(অংশ)		<table border="1" style="width: 100%; border-collapse: collapse;"> <tr> <td>মূল চহৰ/গাওঁ</td> <td>: শ্যামপুৰ</td> </tr> <tr> <td>ৱাৰ্ড নং</td> <td>:</td> </tr> <tr> <td>ডাকঘৰ</td> <td>: দলগাওঁ</td> </tr> <tr> <td>পুলিচ থানা</td> <td>: দলগাওঁ</td> </tr> <tr> <td>ব্লক</td> <td>: দলগাওঁ</td> </tr> <tr> <td>ৰাজহ চক্ৰ</td> <td>: দলগাওঁ</td> </tr> <tr> <td>জিলা</td> <td>: দৰং</td> </tr> <tr> <td>পিনকোড</td> <td>: 784116</td> </tr> </table>				মূল চহৰ/গাওঁ	: শ্যামপুৰ	ৱাৰ্ড নং	:	ডাকঘৰ	: দলগাওঁ	পুলিচ থানা	: দলগাওঁ	ব্লক	: দলগাওঁ	ৰাজহ চক্ৰ	: দলগাওঁ	জিলা	: দৰং	পিনকোড	: 784116
মূল চহৰ/গাওঁ	: শ্যামপুৰ																				
ৱাৰ্ড নং	:																				
ডাকঘৰ	: দলগাওঁ																				
পুলিচ থানা	: দলগাওঁ																				
ব্লক	: দলগাওঁ																				
ৰাজহ চক্ৰ	: দলগাওঁ																				
জিলা	: দৰং																				
পিনকোড	: 784116																				
3. ভোটগ্ৰহন কেন্দ্ৰৰ বিৱৰণ																					
ভোটগ্ৰহন কেন্দ্ৰৰ নম্বৰ আৰু নাম :		ভোটগ্ৰহন কেন্দ্ৰৰ প্ৰকাৰ (পুৰুষ/মহিলা/সাধাৰণ)		সাধাৰণ																	
365 - শ্যামপুৰ এম.ই.মাদ্ৰাছা(বাঁও.)		খণ্ডৰ অন্তৰ্গত সহায়ক ভোটগ্ৰহন কেন্দ্ৰৰ সংখ্যা :		0																	
ভোটগ্ৰহন কেন্দ্ৰৰ ঠিকনা :																					
শ্যামপুৰ এম.ই.মাদ্ৰাছা, ৰুম-২, শ্যামপুৰ																					
4. ভোটাৰৰ সংখ্যা																					
আৰম্ভনি ক্ৰমিক নং	শেষ ক্ৰমিক নং	মুঠ ভোটাৰ																			
নং		পুৰুষ	মহিলা	৩য় লিঙ্গ	মুঠ																
1	777	383	378	0	761																

নিৰ্বাচক পঞ্জীয়ন বিষয়াৰ স্বাক্ষৰ



Nazri Naksha

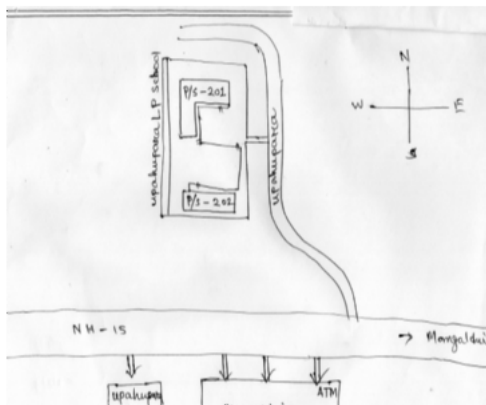

Google Map View



Polling Station Building Front View



ভোটগ্ৰহন কেন্দ্ৰৰ সন্মুখৰ দৃশ্য



Cad View

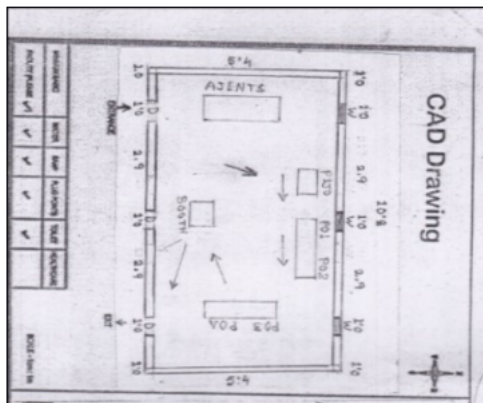

Key MAP View

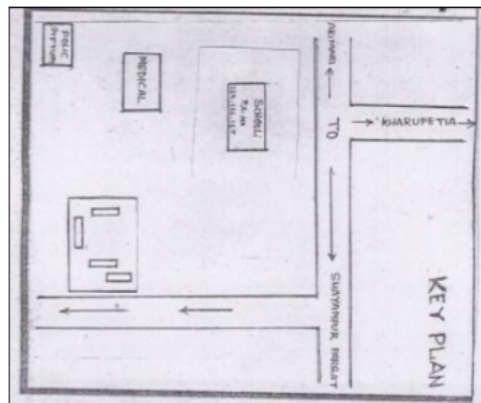



1 নাম : মফিজ আলী পিতাৰ নাম: সংশেৰ আলী ঘৰ নং : 1 বয়স : 31 লিঙ্গ : পুৰুষ	DNB2092013 ফটো উপলব্ধ	2 নাম : তাৰিফুন নেছা স্বামীৰ নাম: মফিজ আলী ঘৰ নং : 1 বয়স : 31 লিঙ্গ : মহিলা	ECF0343608 ফটো উপলব্ধ	3 নাম : ছিদ্দিক আলি পিতাৰ নাম: শমৰ আলি ঘৰ নং : 3 বয়স : 34 লিঙ্গ : পুৰুষ	DNB1579313 ফটো উপলব্ধ
4 নাম : হাজেবা খাতুন স্বামীৰ নাম: ছিদ্দিক আলী ঘৰ নং : 3 বয়স : 32 লিঙ্গ : মহিলা	DNB1582123 ফটো উপলব্ধ	5 নাম : বেহেনা পাৰবিন স্বামীৰ নাম: ছাবেদ আলী ঘৰ নং : 3 বয়স : 22 লিঙ্গ : মহিলা	ECF0064642 ফটো উপলব্ধ	6 নাম : ছবেৰ আলী পিতাৰ নাম: আব্দুল মালেক ঘৰ নং : 5 বয়স : 44 লিঙ্গ : পুৰুষ	ECF0097055 ফটো উপলব্ধ
7 নাম : আছমা খাতুন স্বামীৰ নাম: ছবেৰ আলী ঘৰ নং : 5 বয়স : 32 লিঙ্গ : মহিলা	ECF0097014 ফটো উপলব্ধ	8 নাম : হানিফ আলী পিতাৰ নাম: মকবুল হুছেইন ঘৰ নং : 8 বয়স : 30 লিঙ্গ : পুৰুষ	ECF0097238 ফটো উপলব্ধ	9 নাম : হাছিনা খাতুন স্বামীৰ নাম: হানিফ আলী ঘৰ নং : 8 বয়স : 30 লিঙ্গ : মহিলা	ECF0097246 ফটো উপলব্ধ
10 নাম : শহিদ পিতাৰ নাম: সোনাউল্লা মল্লো ঘৰ নং : 10 বয়স : 56 লিঙ্গ : পুৰুষ	ECF0097188 ফটো উপলব্ধ	11 নাম : ফুলভানু স্বামীৰ নাম: সিহিদ আলী ঘৰ নং : 10 বয়স : 49 লিঙ্গ : মহিলা	ECF0097162 ফটো উপলব্ধ	S 12 নাম : জহুৰুদ্দিন পিতাৰ নাম: বহিদ্দিন আলী ঘৰ নং : 10 বয়স : 41 লিঙ্গ : পুৰুষ	ECF0097360 ফটো উপলব্ধ
S 13 নাম : মমতা খাতুন স্বামীৰ নাম: জহুৰুদ্দিন ঘৰ নং : 10 বয়স : 29 লিঙ্গ : মহিলা	FCM0705038 ফটো উপলব্ধ	14 নাম : ফুলবৰ আলী পিতাৰ নাম: শহিদ আলী ঘৰ নং : 11 বয়স : 33 লিঙ্গ : পুৰুষ	ECF0097105 ফটো উপলব্ধ	15 নাম : ছমলা খাতুন স্বামীৰ নাম: ফুলবৰ আলী ঘৰ নং : 11 বয়স : 25 লিঙ্গ : মহিলা	ECF0097154 ফটো উপলব্ধ
16 নাম : মজিদ আলী পিতাৰ নাম: ছমিৰ আলী ঘৰ নং : 14 বয়স : 46 লিঙ্গ : পুৰুষ	ECF0096909 ফটো উপলব্ধ	17 নাম : জহিৰন নেছা স্বামীৰ নাম: মজিদ আলী ঘৰ নং : 14 বয়স : 39 লিঙ্গ : মহিলা	FCM1502715 ফটো উপলব্ধ	18 নাম : মালঞ্চ স্বামীৰ নাম: মজিদ আলী ঘৰ নং : 14 বয়স : 38 লিঙ্গ : মহিলা	ECF0096867 ফটো উপলব্ধ
19 নাম : নুৰজাহান স্বামীৰ নাম: কুদ্দুছ আলী ঘৰ নং : 15 বয়স : 40 লিঙ্গ : মহিলা	ECF0085001 ফটো উপলব্ধ	20 নাম : কাজিমুদ্দিন পিতাৰ নাম: কুদ্দুছ আলী ঘৰ নং : 15 বয়স : 30 লিঙ্গ : পুৰুষ	ECF0096958 ফটো উপলব্ধ	21 নাম : গুল ভানু স্বামীৰ নাম: চান্দুলা ঘৰ নং : 17 বয়স : 98 লিঙ্গ : মহিলা	ECF0097147 ফটো উপলব্ধ
22 নাম : ছমিৰ আলী পিতাৰ নাম: চান্দুলা ঘৰ নং : 17 বয়স : 74 লিঙ্গ : পুৰুষ	ECF0097170 ফটো উপলব্ধ	23 নাম : মৰিয়ম স্বামীৰ নাম: ছমিৰ আলী ঘৰ নং : 17 বয়স : 56 লিঙ্গ : মহিলা	ECF0097295 ফটো উপলব্ধ	24 নাম : আস্থিয়া খাতুন পিতাৰ নাম: চান্দুলা ঘৰ নং : 17 বয়স : 46 লিঙ্গ : মহিলা	ECF0097287 ফটো উপলব্ধ
S 25 নাম : আনোৱাৰা স্বামীৰ নাম: মোজাম্মেল হক ঘৰ নং : 17 বয়স : 32 লিঙ্গ : মহিলা	ECF0096818 ফটো উপলব্ধ	26 নাম : মইনুদ্দিন আহমেদ পিতাৰ নাম: ছমিৰ আলী ঘৰ নং : 17 বয়স : 31 লিঙ্গ : পুৰুষ	ECF0097253 ফটো উপলব্ধ	27 নাম : ছামেনা খাতুন স্বামীৰ নাম: মইনুদ্দিন আহমেদ ঘৰ নং : 17 বয়স : 23 লিঙ্গ : মহিলা	ECF0086272 ফটো উপলব্ধ
28 নাম : আব্দুল কাদিৰ পিতাৰ নাম: মাজিবৰ রহমান ঘৰ নং : 19 বয়স : 30 লিঙ্গ : পুৰুষ	DNB0175695 ফটো উপলব্ধ	29 নাম : ছব্বা খাতুন স্বামীৰ নাম: আব্দুল কাদিৰ ঘৰ নং : 19 বয়স : 29 লিঙ্গ : মহিলা	ECF0138438 ফটো উপলব্ধ	30 নাম : কালাম আলী পিতাৰ নাম: ওমৰ আলী ঘৰ নং : 23 বয়স : 63 লিঙ্গ : পুৰুষ	ECF0097113 ফটো উপলব্ধ



31 নাম : লাইলী বেগম স্বামীৰ নাম: কালাম আলী ঘৰ নং : 23 বয়স : 55 লিঙ্গ : মহিলা	ECF0097097 ফটো উপলব্ধ	32 নাম : ছায়াব আলী পিতাৰ নাম: কালাম আলী ঘৰ নং : 23 বয়স : 25 লিঙ্গ : পুৰুষ	ECF0097279 ফটো উপলব্ধ	S 33 নাম : মহিবুদ্দিন পিতাৰ নাম: বহিমুদ্দিন আলী ঘৰ নং : 24 বয়স : 45 লিঙ্গ : পুৰুষ	ECF0097378 ফটো উপলব্ধ
S 34 নাম : সোনা খাতুন স্বামীৰ নাম: মহিবুদ্দিন ঘৰ নং : 24 বয়স : 39 লিঙ্গ : মহিলা	ECF0097386 ফটো উপলব্ধ	35 নাম : শূৰাফত আলী পিতাৰ নাম: ইমান আলি ঘৰ নং : 24 বয়স : 34 লিঙ্গ : পুৰুষ	DNB1581891 ফটো উপলব্ধ	36 নাম : মমতাজ বেগম স্বামীৰ নাম: শূৰাফত আলী ঘৰ নং : 24 বয়স : 28 লিঙ্গ : মহিলা	DNB0430710 ফটো উপলব্ধ
37 নাম : লাল ভান পিতাৰ নাম: জীলাল উদ্দিন ঘৰ নং : 30 বয়স : 24 লিঙ্গ : মহিলা	ECF0124909 ফটো উপলব্ধ	38 নাম : আ কাদিৰ পিতাৰ নাম: ইদ্রিছ আলী ঘৰ নং : 33 বয়স : 51 লিঙ্গ : পুৰুষ	CNF1200006 ফটো উপলব্ধ	39 নাম : বেজিয়া খাতুন স্বামীৰ নাম: আঃ কাদিৰ ঘৰ নং : 33 বয়স : 42 লিঙ্গ : মহিলা	CNF1200051 ফটো উপলব্ধ
40 নাম : আমিৰ হামজা পিতাৰ নাম: আ কাদিৰ ঘৰ নং : 33 বয়স : 22 লিঙ্গ : পুৰুষ	ECF0305896 ফটো উপলব্ধ	41 নাম : ইনামুল হক পিতাৰ নাম: আব্দুল কাদিৰ ঘৰ নং : 33 বয়স : 20 লিঙ্গ : পুৰুষ	ECF0271668 ফটো উপলব্ধ	42 নাম : সাহানাজ বেগম স্বামীৰ নাম: ইনামুল হক ঘৰ নং : 33 বয়স : 20 লিঙ্গ : মহিলা	ECF0279224 ফটো উপলব্ধ
S 43 নাম : নূৰ ইছলাম পিতাৰ নাম: জহিৰ আলী ঘৰ নং : 36 বয়স : 24 লিঙ্গ : পুৰুষ	ECF0093070 ফটো উপলব্ধ	S 44 নাম : আলকিমা খাতুন স্বামীৰ নাম: নূৰ ইছলাম ঘৰ নং : 36 বয়স : 23 লিঙ্গ : মহিলা	ECF0156356 ফটো উপলব্ধ	45 নাম : শহিদ আলী পিতাৰ নাম: জয়নুদ্দিন ঘৰ নং : 38 বয়স : 66 লিঙ্গ : পুৰুষ	ECF0151480 ফটো উপলব্ধ
46 নাম : বাছিদা বেগম স্বামীৰ নাম: শহিদ আলী ঘৰ নং : 38 বয়স : 63 লিঙ্গ : মহিলা	ECF0096636 ফটো উপলব্ধ	47 নাম : হুছেন আলী পিতাৰ নাম: শহিদ আলী ঘৰ নং : 38 বয়স : 27 লিঙ্গ : পুৰুষ	ECF0097196 ফটো উপলব্ধ	48 নাম : জয়াল আলী পিতাৰ নাম: ছবুৰুদ্দিন আহমেদ ঘৰ নং : 38 বয়স : 22 লিঙ্গ : পুৰুষ	ECF0114850 ফটো উপলব্ধ
49 নাম : জেছমিনা খাতুন স্বামীৰ নাম: হুছেন আলী ঘৰ নং : 38 বয়স : 22 লিঙ্গ : মহিলা	ECF0150359 ফটো উপলব্ধ	S 50 নাম : জহিৰ আলী পিতাৰ নাম: মাজম আলী ঘৰ নং : 40 বয়স : 53 লিঙ্গ : পুৰুষ	ECF0093245 ফটো উপলব্ধ	S 51 নাম : জয়নাল আবদিন পিতাৰ নাম: কব্ৰজ আলী ঘৰ নং : 40 বয়স : 43 লিঙ্গ : পুৰুষ	ECF0097022 ফটো উপলব্ধ
S 52 নাম : আনোৱাৰা খাতুন স্বামীৰ নাম: জয়নাল আবদিন ঘৰ নং : 40 বয়স : 32 লিঙ্গ : মহিলা	ECF0155671 ফটো উপলব্ধ	S 53 নাম : ছাহালম বাদশু পিতাৰ নাম: বহিম উদ্দিন ঘৰ নং : 40 বয়স : 25 লিঙ্গ : পুৰুষ	ECF0096784 ফটো উপলব্ধ	54 নাম : নূৰ হুছেইন পিতাৰ নাম: জহিৰ আলী ঘৰ নং : 40 বয়স : 22 লিঙ্গ : পুৰুষ	ECF0156406 ফটো উপলব্ধ
55 নাম : ছালেহা বেগম স্বামীৰ নাম: মহিব উদ্দিন ঘৰ নং : 42 বয়স : 51 লিঙ্গ : মহিলা	ECF0096131 ফটো উপলব্ধ	56 নাম : চবৰ আলী পিতাৰ নাম: মহিব উদ্দিন ঘৰ নং : 42 বয়স : 42 লিঙ্গ : পুৰুষ	ECF0096156 ফটো উপলব্ধ	57 নাম : অহিতন খাতুন স্বামীৰ নাম: চবৰ আলী ঘৰ নং : 42 বয়স : 41 লিঙ্গ : মহিলা	ECF0096123 ফটো উপলব্ধ
58 নাম : ফকিৰ আলী পিতাৰ নাম: হুছেইন আলী ঘৰ নং : 43 বয়স : 43 লিঙ্গ : পুৰুষ	ECF0097204 ফটো উপলব্ধ	59 নাম : আন্না খাতুন স্বামীৰ নাম: ফকিৰ আলী ঘৰ নং : 43 বয়স : 41 লিঙ্গ : মহিলা	ECF0097212 ফটো উপলব্ধ	60 নাম : ৰবিয়াল হুছেইন পিতাৰ নাম: ফকিৰ আলী ঘৰ নং : 43 বয়স : 25 লিঙ্গ : পুৰুষ	ECF0253104 ফটো উপলব্ধ



# 61 নাম : মনোৱাৰা খাতুন স্বামীৰ নাম: ৰবিয়াল হুছেইন ঘৰ নং : 43 বয়স : 19 লিঙ্গ : মহিলা	ECF0253112 ফটো উপলব্ধ	# 62 নাম : ফজৰ আলী পিতাৰ নাম: ফকিৰ আলী ঘৰ নং : 43 বয়স : 19 লিঙ্গ : পুৰুষ	ECF0253096 ফটো উপলব্ধ	63 নাম : জহুৰা স্বামীৰ নাম: হজৰত ঘৰ নং : 46 বয়স : 48 লিঙ্গ : মহিলা	ECF0095257 ফটো উপলব্ধ
64 নাম : আশ্ৰব আলী পিতাৰ নাম: হজৰত আলী ঘৰ নং : 46 বয়স : 26 লিঙ্গ : পুৰুষ	ECF0095265 ফটো উপলব্ধ	65 নাম : আব্দুল জলিল পিতাৰ নাম: কবজ আলী ঘৰ নং : 47 বয়স : 55 লিঙ্গ : পুৰুষ	ECF0092999 ফটো উপলব্ধ	66 নাম : ছাহানাৰা খাতুন পিতাৰ নাম: নুৰ হুছেইন ঘৰ নং : 47 বয়স : 30 লিঙ্গ : মহিলা	HPS0217349 ফটো উপলব্ধ
67 নাম : মইন উদ্দিন পিতাৰ নাম: আব্দুল জলিল ঘৰ নং : 47 বয়স : 26 লিঙ্গ : পুৰুষ	ECF0093013 ফটো উপলব্ধ	68 নাম : আইনুদ্দিন পিতাৰ নাম: আব্দুল জলিল ঘৰ নং : 47 বয়স : 20 লিঙ্গ : পুৰুষ	ECF0154864 ফটো উপলব্ধ	69 নাম : আইনাল হক পিতাৰ নাম: শুকুৰ ঘৰ নং : 48 বয়স : 80 লিঙ্গ : পুৰুষ	ECF0093153 ফটো উপলব্ধ
70 নাম : মালেক ওস্তৰ পিতাৰ নাম: আইনাল হক ঘৰ নং : 48 বয়স : 29 লিঙ্গ : পুৰুষ	ECF0097139 ফটো উপলব্ধ	71 নাম : ছাইনা খাতুন স্বামীৰ নাম: মালেক ওস্তৰ ঘৰ নং : 48 বয়স : 27 লিঙ্গ : মহিলা	ECF0093914 ফটো উপলব্ধ	72 নাম : নিলিমা খাতুন পিতাৰ নাম: আইনাল হক ঘৰ নং : 48 বয়স : 23 লিঙ্গ : মহিলা	ECF0187211 ফটো উপলব্ধ
73 নাম : শহৰ ভান স্বামীৰ নাম: ইজাৰ আলী ঘৰ নং : 50 বয়স : 50 লিঙ্গ : মহিলা	ECF0097071 ফটো উপলব্ধ	S 74 নাম : ছলিমুদ্দিন পিতাৰ নাম: জহুৰ আলী ঘৰ নং : 56 বয়স : 37 লিঙ্গ : পুৰুষ	ECF0096941 ফটো উপলব্ধ	75 নাম : ছাইদৰ ৰহমান পিতাৰ নাম: চান মিয়া ঘৰ নং : 70 বয়স : 21 লিঙ্গ : পুৰুষ	ECF0099127 ফটো উপলব্ধ
76 নাম : মালেকা খাতুন স্বামীৰ নাম: ফৰজুল হক ঘৰ নং : 74 বয়স : 29 লিঙ্গ : মহিলা	DNB0454678 ফটো উপলব্ধ	77 নাম : বাৰেক আলী পিতাৰ নাম: ছিৰাজ আলী ঘৰ নং : 80 বয়স : 60 লিঙ্গ : পুৰুষ	ECF0097337 ফটো উপলব্ধ	78 নাম : জামিৰন নেছা স্বামীৰ নাম: বাৰেক আলী ঘৰ নং : 80 বয়স : 56 লিঙ্গ : মহিলা	ECF0097352 ফটো উপলব্ধ
79 নাম : আৰফান আলী পিতাৰ নাম: আবু মিয়া ঘৰ নং : 83 বয়স : 33 লিঙ্গ : পুৰুষ	ECF0096982 ফটো উপলব্ধ	80 নাম : আবু মিয়া পিতাৰ নাম: ছবৰ আলী ঘৰ নং : 84 বয়স : 71 লিঙ্গ : পুৰুষ	ECF0096990 ফটো উপলব্ধ	81 নাম : আমেনা খাতুন স্বামীৰ নাম: আবু মিয়া ঘৰ নং : 84 বয়স : 55 লিঙ্গ : মহিলা	ECF0096925 ফটো উপলব্ধ
82 নাম : আছমত আলী পিতাৰ নাম: আবু মিয়া ঘৰ নং : 84 বয়স : 31 লিঙ্গ : পুৰুষ	ECF0096883 ফটো উপলব্ধ	83 নাম : নাজিমা ছুলতানা স্বামীৰ নাম: বাবুল হুছেইন ঘৰ নং : 84 বয়স : 30 লিঙ্গ : মহিলা	DNB1724244 ফটো উপলব্ধ	84 নাম : মানিকজান নেছা স্বামীৰ নাম: আছমত আলী ঘৰ নং : 84 বয়স : 28 লিঙ্গ : মহিলা	ECF0096875 ফটো উপলব্ধ
# 85 নাম : জাহিদুল ইছলাম পিতাৰ নাম: চামচুল হক ঘৰ নং : 184 বয়স : 25 লিঙ্গ : পুৰুষ	DNB1764398 ফটো উপলব্ধ	86 নাম : ছায়েদ আলী পিতাৰ নাম: আবু মিয়া ঘৰ নং : ৮৪ বয়স : 24 লিঙ্গ : পুৰুষ	ECF0225110 ফটো উপলব্ধ	87 নাম : তাছিৰন নেছা স্বামীৰ নাম: ছায়েদ আলী ঘৰ নং : ৮৪ বয়স : 20 লিঙ্গ : মহিলা	ECF0286237 ফটো উপলব্ধ
88 নাম : ছেবাৰত খান পিতাৰ নাম: মিয়া খা ঘৰ নং : 85 বয়স : 60 লিঙ্গ : পুৰুষ	ECF0117226 ফটো উপলব্ধ	89 নাম : নুৰজাহান বিবি স্বামীৰ নাম: ছেবাৰত খান ঘৰ নং : 85 বয়স : 50 লিঙ্গ : মহিলা	ECF0122929 ফটো উপলব্ধ	90 নাম : ছমলা খাতুন স্বামীৰ নাম: জাহিদুল ইছলাম ঘৰ নং : 88 বয়স : 24 লিঙ্গ : মহিলা	ECF0153544 ফটো উপলব্ধ



91	ECF0097006	ফটো উপলব্ধ	92	ECF0096966	ফটো উপলব্ধ	93	ECF0096651	ফটো উপলব্ধ
নাম : লালচান্দ আলী পিতাৰ নাম: ছিদ্দিক আলী ঘৰ নং : 89 বয়স : 33 লিঙ্গ : পুৰুষ			নাম : তাৰাভান বেগম স্বামীৰ নাম: লালচান্দ আলী ঘৰ নং : 89 বয়স : 30 লিঙ্গ : মহিলা			নাম : আব্দুল ছামাদ পিতাৰ নাম: ইছমাইল আলী ঘৰ নং : 92 বয়স : 62 লিঙ্গ : পুৰুষ		
94	ECF0096669	ফটো উপলব্ধ	95	ECF0096644	ফটো উপলব্ধ	96	ECF0137968	ফটো উপলব্ধ
নাম : তুষ্টভান স্বামীৰ নাম: আব্দুল ছামাদ ঘৰ নং : 92 বয়স : 58 লিঙ্গ : মহিলা			নাম : ফৰিদ আলী পিতাৰ নাম: আব্দুল ছামাদ ঘৰ নং : 92 বয়স : 25 লিঙ্গ : পুৰুষ			নাম : হামিদা খাতুন স্বামীৰ নাম: ফৰিদ আলী ঘৰ নং : 92 বয়স : 19 লিঙ্গ : মহিলা		
97	ECF0096859	ফটো উপলব্ধ	98	DNB1564137	ফটো উপলব্ধ	99	ECF0097220	ফটো উপলব্ধ
নাম : ছফিয়া খাতুন স্বামীৰ নাম: নায়েব আলী ঘৰ নং : 95 বয়স : 24 লিঙ্গ : মহিলা			নাম : হাবিজা বেগম স্বামীৰ নাম: আব্দুল্লাহ ঘৰ নং : 98 বয়স : 24 লিঙ্গ : মহিলা			নাম : মকবুল হুছেইন পিতাৰ নাম: চান্দুলা ঘৰ নং : 103 বয়স : 57 লিঙ্গ : পুৰুষ		
100	ECF0097303	ফটো উপলব্ধ	101	ECF0096610	ফটো উপলব্ধ	102	ECF0254201	ফটো উপলব্ধ
নাম : হনুফা খাতুন স্বামীৰ নাম: মকবুল হুছেইন ঘৰ নং : 103 বয়স : 48 লিঙ্গ : মহিলা			নাম : জহুৰা খাতুন স্বামীৰ নাম: সাজাহান আলী ঘৰ নং : 106 বয়স : 28 লিঙ্গ : মহিলা			নাম : সজিবন নেছা স্বামীৰ নাম: আনাৰ আলী ঘৰ নং : 110 বয়স : 28 লিঙ্গ : মহিলা		
# 103	ECF0246942	ফটো উপলব্ধ	# 104	ECF0246959	ফটো উপলব্ধ	105	DNB0040196	ফটো উপলব্ধ
নাম : সুমাৰ আলী পিতাৰ নাম: নিজাম আলী ঘৰ নং : 119 বয়স : 19 লিঙ্গ : পুৰুষ			নাম : ফুলেছা বেগম স্বামীৰ নাম: সুমাৰ আলী ঘৰ নং : 119 বয়স : 19 লিঙ্গ : মহিলা			নাম : জহিদা খাতুন স্বামীৰ নাম: চেমুদ্দিন ঘৰ নং : 127 বয়স : 33 লিঙ্গ : মহিলা		
106	DNB0506386	ফটো উপলব্ধ	107	DNB0610642	ফটো উপলব্ধ	108	DNB2001641	ফটো উপলব্ধ
নাম : সুৰফা বেগম স্বামীৰ নাম: নুৰ হুছেইন ঘৰ নং : 205 বয়স : 31 লিঙ্গ : মহিলা			নাম : নাহিমা খাতুন স্বামীৰ নাম: আইনাল হক ঘৰ নং : 131 বয়স : 24 লিঙ্গ : মহিলা			নাম : বফিকুল ইছলাম পিতাৰ নাম: আফাজুদ্দিন ঘৰ নং : 147 বয়স : 32 লিঙ্গ : পুৰুষ		
109	DNB0066456	ফটো উপলব্ধ	110	ECF0139923	ফটো উপলব্ধ	111	DNB2001583	ফটো উপলব্ধ
নাম : মাজনি বেগম স্বামীৰ নাম: বফিকুল ইছলাম ঘৰ নং : 147খ বয়স : 30 লিঙ্গ : মহিলা			নাম : ছাহাৰ আলী পিতাৰ নাম: ছুৰত জামাল ঘৰ নং : 153 বয়স : 26 লিঙ্গ : পুৰুষ			নাম : দুলাল মিয়া পিতাৰ নাম: নুৰ মহম্মাদ ঘৰ নং : 156 বয়স : 33 লিঙ্গ : পুৰুষ		
112	DNB1582021	ফটো উপলব্ধ	113	DNB2001516	ফটো উপলব্ধ	114	DNB2001889	ফটো উপলব্ধ
নাম : জী.াৰুল হক পিতাৰ নাম: নুৰ মহম্মাদ ঘৰ নং : 156 বয়স : 33 লিঙ্গ : পুৰুষ			নাম : ইয়াতন নেছা স্বামীৰ নাম: জীয়াৰুল হক ঘৰ নং : 156 বয়স : 31 লিঙ্গ : মহিলা			নাম : মমতা বেগম স্বামীৰ নাম: দুলাল মিয়া ঘৰ নং : 156 বয়স : 31 লিঙ্গ : মহিলা		
115	DNB0363499	ফটো উপলব্ধ	116	DNB0363556	ফটো উপলব্ধ	117	DNB1574578	ফটো উপলব্ধ
নাম : মুজ্জামেল হক পিতাৰ নাম: নুৰ মহম্মাদ ঘৰ নং : 156 বয়স : 31 লিঙ্গ : পুৰুষ			নাম : আনজুমা বেগম স্বামীৰ নাম: মুজ্জামেল হক ঘৰ নং : 156 বয়স : 28 লিঙ্গ : মহিলা			নাম : চাকীতন নেচা স্বামীৰ নাম: মইতুল্লাহ ঘৰ নং : 151 বয়স : 81 লিঙ্গ : মহিলা		
118	DNB1574603	ফটো উপলব্ধ	119	DNB1574614	ফটো উপলব্ধ	120	DNB1574625	ফটো উপলব্ধ
নাম : বহীমা খাতুন স্বামীৰ নাম: ছাত্তাৰ আলী ঘৰ নং : 151 বয়স : 54 লিঙ্গ : মহিলা			নাম : চামেদ আলী পিতাৰ নাম: মইতুল্লাহ ঘৰ নং : 151 বয়স : 44 লিঙ্গ : পুৰুষ			নাম : কদভান স্বামীৰ নাম: ছামেদ আলি ঘৰ নং : 151 বয়স : 43 লিঙ্গ : মহিলা		



121	DNB1574589	ফটো উপলব্ধ	122	DNB1574590	ফটো উপলব্ধ	123	DNB0506048	ফটো উপলব্ধ
নাম : ছৈয়দ আলী পিতাৰ নাম: মইতুল্লাহ ঘৰ নং : ১৮১ বয়স : 42 লিঙ্গ : পুৰুষ			নাম : ছানোবাৰা বেগম স্বামীৰ নাম: ছৈয়দ আলী ঘৰ নং : ১৮১ বয়স : 39 লিঙ্গ : মহিলা			নাম : ছিবেৰ আলী পিতাৰ নাম: ছামেদ আলী ঘৰ নং : ১৮১খ বয়স : 33 লিঙ্গ : পুৰুষ		
124	DNB1581857	ফটো উপলব্ধ	125	DNB0505990	ফটো উপলব্ধ	126	DNB1708106	ফটো উপলব্ধ
নাম : ছাজিৰন নেছা স্বামীৰ নাম: মহম্মদ জলিল ঘৰ নং : ১৮১ বয়স : 30 লিঙ্গ : মহিলা			নাম : অহিজুল হক পিতাৰ নাম: ছাত্তাৰ আলী ঘৰ নং : ১৮১ বয়স : 29 লিঙ্গ : পুৰুষ			নাম : মাছুম আখতাৰা স্বামীৰ নাম: অহিজুল হক ঘৰ নং : 181 বয়স : 23 লিঙ্গ : মহিলা		
127	DNB1894427	ফটো উপলব্ধ	128	ECF0224469	ফটো উপলব্ধ	129	ECF0135152	ফটো উপলব্ধ
নাম : ছহিদুল ইছলাম পিতাৰ নাম: ছাত্তাৰ আলী ঘৰ নং : 181 বয়স : 23 লিঙ্গ : পুৰুষ			নাম : হামিদুল হক পিতাৰ নাম: ছায়েদ আলী ঘৰ নং : 181 বয়স : 23 লিঙ্গ : পুৰুষ			নাম : কবিৰ আলী পিতাৰ নাম: ছামেদ আলী ঘৰ নং : 181 বয়স : 21 লিঙ্গ : পুৰুষ		
130	DNB0312579	ফটো উপলব্ধ	131	DNB1574636	ফটো উপলব্ধ	132	DNB1574647	ফটো উপলব্ধ
নাম : আমেনা খাতুন স্বামীৰ নাম: ছিবেৰ আলী ঘৰ নং : ১৮১(খ) বয়স : 30 লিঙ্গ : মহিলা			নাম : ছাত্তাৰ আলী পিতাৰ নাম: মইতুল্লাহ ঘৰ নং : ১৮১ক বয়স : 61 লিঙ্গ : পুৰুষ			নাম : জায়দা বেওৱা স্বামীৰ নাম: ছামেদ আলি ঘৰ নং : ১৮১খ বয়স : 54 লিঙ্গ : মহিলা		
133	DNB1581915	ফটো উপলব্ধ	134	DNB1582054	ফটো উপলব্ধ	135	DNB1582076	ফটো উপলব্ধ
নাম : আব্দুল জলিল পিতাৰ নাম: মঃ ছাত্তাৰ আলী ঘৰ নং : ১৮১ক বয়স : 33 লিঙ্গ : পুৰুষ			নাম : বুভান নেছা স্বামীৰ নাম: জাকিৰ হুছেইন ঘৰ নং : ১৮১খ বয়স : 31 লিঙ্গ : মহিলা			নাম : জাকিৰ হুছেইন পিতাৰ নাম: ছামেদ আলী ঘৰ নং : ১৮১খ বয়স : 30 লিঙ্গ : পুৰুষ		
136	DNB1574658	ফটো উপলব্ধ	137	DNB1574669	ফটো উপলব্ধ	138	DNB1574670	ফটো উপলব্ধ
নাম : ফজল হক পিতাৰ নাম: অচীমুদীন ঘৰ নং : ১৮২ বয়স : 66 লিঙ্গ : পুৰুষ			নাম : হাজেৰা খাতুন স্বামীৰ নাম: ফজল হক ঘৰ নং : ১৮২ বয়স : 64 লিঙ্গ : মহিলা			নাম : হাবিজ উদ্দিন পিতাৰ নাম: ফজল হক ঘৰ নং : ১৮২ বয়স : 44 লিঙ্গ : পুৰুষ		
139	DNB1574681	ফটো উপলব্ধ	140	ECF0013706	ফটো উপলব্ধ	141	DNB1574705	ফটো উপলব্ধ
নাম : জহিৰন নেছা স্বামীৰ নাম: হাবিজুদ্দিন ঘৰ নং : ১৮২ বয়স : 40 লিঙ্গ : মহিলা			নাম : ফৰিদুল ইছলাম পিতাৰ নাম: আব্দুল কৰিম ঘৰ নং : 182 বয়স : 24 লিঙ্গ : পুৰুষ			নাম : কৰিম আলী পিতাৰ নাম: হাছেন আলি ঘৰ নং : ১৮৩ বয়স : 64 লিঙ্গ : পুৰুষ		
142	DNB1574716	ফটো উপলব্ধ	143	DNB1574727	ফটো উপলব্ধ	144	DNB0312637	ফটো উপলব্ধ
নাম : বানেচা খাতুন স্বামীৰ নাম: কৰিম আলি ঘৰ নং : ১৮৩ বয়স : 56 লিঙ্গ : মহিলা			নাম : বানেছ আলী পিতাৰ নাম: কৰিম আলী ঘৰ নং : ১৮৩ বয়স : 38 লিঙ্গ : পুৰুষ			নাম : ছোফিয়া খাতুন স্বামীৰ নাম: বানেছ আলী ঘৰ নং : ১৮৩ বয়স : 34 লিঙ্গ : মহিলা		
# 145	DNB1574738	ফটো উপলব্ধ	146	DNB1574749	ফটো উপলব্ধ	147	DNB1574750	ফটো উপলব্ধ
নাম : চামচুল হক পিতাৰ নাম: নাজিৰ আলী ঘৰ নং : ১৮৪ বয়স : 66 লিঙ্গ : পুৰুষ			নাম : হাজেৰা খাতুন স্বামীৰ নাম: চামচুল হক ঘৰ নং : ১৮৪ বয়স : 64 লিঙ্গ : মহিলা			নাম : হজৰত আলী পিতাৰ নাম: ছামচুল হক ঘৰ নং : ১৮৪ বয়স : 44 লিঙ্গ : পুৰুষ		
148	DNB1574761	ফটো উপলব্ধ	# 149	DNB1574772	ফটো উপলব্ধ	150	DNB1574783	ফটো উপলব্ধ
নাম : জৰিনা বেগম স্বামীৰ নাম: হজৰত আলী ঘৰ নং : ১৮৪ বয়স : 41 লিঙ্গ : মহিলা			নাম : বাবুল হুছেইন পিতাৰ নাম: চামচুল হক ঘৰ নং : ১৮৪ বয়স : 33 লিঙ্গ : পুৰুষ			নাম : ছাহিদুল ইছলাম পিতাৰ নাম: চামচুল হক ঘৰ নং : ১৮৪ বয়স : 34 লিঙ্গ : পুৰুষ		



151 নাম : নবীৰন নিছা স্বামীৰ নাম: ছাহিদুল ইছলাম ঘৰ নং : 1৮৪ বয়স : 27 লিঙ্গ : মহিলা	DNB0438044 ফটো উপলব্ধ	# 152 নাম : মোজীত আলী পিতাৰ নাম: ছমিৰ আলী ঘৰ নং : 106 বয়স : 25 লিঙ্গ : পুৰুষ	DNB2082477 ফটো উপলব্ধ	153 নাম : মহঃ মহিম আলী পিতাৰ নাম: মহঃ হজৰত আলী ঘৰ নং : 184 বয়স : 22 লিঙ্গ : পুৰুষ	DNB5069588 ফটো উপলব্ধ
154 নাম : মতিউৰ ৰহমান পিতাৰ নাম: ছামছুল হক ঘৰ নং : 184 বয়স : 22 লিঙ্গ : পুৰুষ	ECF0224436 ফটো উপলব্ধ	# 155 নাম : ছাজিৰন নেছা স্বামীৰ নাম: জাহিদুল ইছলাম ঘৰ নং : 184 বয়স : 19 লিঙ্গ : মহিলা	ECF0250563 ফটো উপলব্ধ	# 156 নাম : খুদেজা খাতুন পিতাৰ নাম: চামছুল হক ঘৰ নং : 184 ক বয়স : 36 লিঙ্গ : মহিলা	DNB0312785 ফটো উপলব্ধ
157 নাম : ওয়াজুদ্দীন পিতাৰ নাম: নাজিৰ ঘৰ নং : ১৮৫ বয়স : 45 লিঙ্গ : পুৰুষ	DNB1574818 ফটো উপলব্ধ	158 নাম : জাকিৰ হুছেন পিতাৰ নাম: নাজিৰ আলী ঘৰ নং : ১৮৫ বয়স : 40 লিঙ্গ : পুৰুষ	DNB1574830 ফটো উপলব্ধ	159 নাম : আনোৱাৰা বেগম স্বামীৰ নাম: ওৱাজুদ্দীন ঘৰ নং : ১৮৫ বয়স : 39 লিঙ্গ : মহিলা	DNB1574829 ফটো উপলব্ধ
160 নাম : আছাদুল্লা হক পিতাৰ নাম: নাজিৰ আলী ঘৰ নং : ১৮৫ বয়স : 36 লিঙ্গ : পুৰুষ	DNB1574841 ফটো উপলব্ধ	#2 161 নাম : ৰহিমা বেগম স্বামীৰ নাম: আছাদুল্লাহ হক ঘৰ নং : ঘৰ নং ১৮৫ বয়স : 37 লিঙ্গ : মহিলা	DNB1574852 ফটো উপলব্ধ	162 নাম : ছালমা খাতুন স্বামীৰ নাম: জাকিৰ হুছেইন ঘৰ নং : ১৮৫ বয়স : 30 লিঙ্গ : মহিলা	DNB2001527 ফটো উপলব্ধ
163 নাম : মঃইছৰদ্দিন পিতাৰ নাম: হাছেন আলি ঘৰ নং : ১৮৬ বয়স : 64 লিঙ্গ : পুৰুষ	DNB1574863 ফটো উপলব্ধ	164 নাম : তাজীৰন নেচা স্বামীৰ নাম: ইছৰ আলি ঘৰ নং : ১৮৬ বয়স : 57 লিঙ্গ : মহিলা	DNB1574874 ফটো উপলব্ধ	165 নাম : কাইজল আলী পিতাৰ নাম: ইছৰদ্দিন . ঘৰ নং : ১৮৬ বয়স : 31 লিঙ্গ : পুৰুষ	DNB2001618 ফটো উপলব্ধ
166 নাম : আজিমুদ্দিন পিতাৰ নাম: ইছৰুদ্দিন . ঘৰ নং : ১৮৬ বয়স : 30 লিঙ্গ : পুৰুষ	DNB2001765 ফটো উপলব্ধ	167 নাম : হুজৰা খাতুন স্বামীৰ নাম: কাইজল আলি ঘৰ নং : ১৮৬ বয়স : 30 লিঙ্গ : মহিলা	DNB0436964 ফটো উপলব্ধ	168 নাম : সুকজন নেচা স্বামীৰ নাম: ইচমুদ্দীন ঘৰ নং : ১৮৭ বয়স : 64 লিঙ্গ : মহিলা	DNB1574921 ফটো উপলব্ধ
169 নাম : আমেনা খাতুন স্বামীৰ নাম: আফজুদ্দীন ঘৰ নং : ১৮৭ বয়স : 55 লিঙ্গ : মহিলা	DNB1574932 ফটো উপলব্ধ	170 নাম : স্বাবজান নেচা স্বামীৰ নাম: আক্কাচ আলি ঘৰ নং : ১৮৭ বয়স : 51 লিঙ্গ : মহিলা	DNB1574943 ফটো উপলব্ধ	171 নাম : চমীৰ আলী পিতাৰ নাম: হাচেন আলি ঘৰ নং : ১৮৭ বয়স : 50 লিঙ্গ : পুৰুষ	DNB1574909 ফটো উপলব্ধ
172 নাম : হামীদা খাতুন স্বামীৰ নাম: ছমীৰ আলি ঘৰ নং : 46 বয়স : 46 লিঙ্গ : মহিলা	DNB1574910 ফটো উপলব্ধ	173 নাম : মঃ শুকুৰ আলী পিতাৰ নাম: ইছমুদ্দীন ঘৰ নং : ১৮৭ বয়স : 34 লিঙ্গ : পুৰুষ	DNB1581993 ফটো উপলব্ধ	174 নাম : জবান আলী পিতাৰ নাম: মিয়াচউদ্দিন ঘৰ নং : ১৮৭ বয়স : 33 লিঙ্গ : পুৰুষ	DNB1582009 ফটো উপলব্ধ
175 নাম : শহিদা খাতুন স্বামীৰ নাম: মহঃ শুকুৰ আলী ঘৰ নং : 187 বয়স : 31 লিঙ্গ : মহিলা	DNB1825298 ফটো উপলব্ধ	176 নাম : ৱাবিয়া খাতুন স্বামীৰ নাম: জয়নাল আকিন ঘৰ নং : 187 বয়স : 28 লিঙ্গ : মহিলা	DNB0582593 ফটো উপলব্ধ	177 নাম : ছায়েদ আলি পিতাৰ নাম: আক্কাছ আলি ঘৰ নং : 187 বয়স : 28 লিঙ্গ : পুৰুষ	DNB0638387 ফটো উপলব্ধ
178 নাম : আলী হুছেইন পিতাৰ নাম: ইশা মূদদীন ঘৰ নং : 187 বয়স : 27 লিঙ্গ : পুৰুষ	DNB1824655 ফটো উপলব্ধ	179 নাম : হাবিজুল হক পিতাৰ নাম: সমীৰ আলী ঘৰ নং : 187 বয়স : 27 লিঙ্গ : পুৰুষ	ECF0248047 ফটো উপলব্ধ	180 নাম : মফিদুল ইছলাম পিতাৰ নাম: আফাজুদ্দিন ঘৰ নং : 187 খ বয়স : 26 লিঙ্গ : পুৰুষ	DNB0638346 ফটো উপলব্ধ



181 নাম : সোকুম উদ্দীন মাতৃৰ নাম: শুকজান নিশা ঘৰ নং : 187 বয়স : 26 লিঙ্গ : পুৰুষ	DNB2081859 ফটো উপলব্ধ	182 নাম : অজিৰান নিশা স্বামীৰ নাম: ছামেদ আলী ঘৰ নং : 187 বয়স : 26 লিঙ্গ : মহিলা	DNB1900869 ফটো উপলব্ধ	183 নাম : শাকিম উদ্দিন পিতাৰ নাম: ইছবুদ্দিন ঘৰ নং : 187 বয়স : 26 লিঙ্গ : পুৰুষ	ECF0248435 ফটো উপলব্ধ
184 নাম : অহিৰান নেছা পিতাৰ নাম: মিয়াচ উদ্দিন ঘৰ নং : 187 বয়স : 25 লিঙ্গ : মহিলা	DNB0582783 ফটো উপলব্ধ	185 নাম : ছদৰ আলী পিতাৰ নাম: আককাচ আলী ঘৰ নং : 187 বয়স : 24 লিঙ্গ : পুৰুষ	DNB1382282 ফটো উপলব্ধ	186 নাম : অসমা খাতুন স্বামীৰ নাম: মহীনা হক ঘৰ নং : 187 বয়স : 24 লিঙ্গ : মহিলা	DNB1491778 ফটো উপলব্ধ
187 নাম : মুক্তাৰ আলী পিতাৰ নাম: আফাজুদ্দিন ঘৰ নং : 187 বয়স : 23 লিঙ্গ : পুৰুষ	DNB1756345 ফটো উপলব্ধ	188 নাম : অকিতা বেগম পিতাৰ নাম: মিয়াচ উদ্দিন ঘৰ নং : 187 বয়স : 23 লিঙ্গ : মহিলা	DNB5107685 ফটো উপলব্ধ	189 নাম : ছাদাম আলী পিতাৰ নাম: আকাছ আলী ঘৰ নং : 187 বয়স : 22 লিঙ্গ : পুৰুষ	ECF0182030 ফটো উপলব্ধ
# 190 নাম : ছাইৰন নেছা স্বামীৰ নাম: মফিদুল ইছলাম ঘৰ নং : 187 বয়স : 19 লিঙ্গ : মহিলা	ECF0248427 ফটো উপলব্ধ	191 নাম : মনোৱাৰা বেগম স্বামীৰ নাম: ছাদাম আলী ঘৰ নং : 187 বয়স : 20 লিঙ্গ : মহিলা	ECF0182022 ফটো উপলব্ধ	# 192 নাম : মনোৱাৰা বেগম স্বামীৰ নাম: মহৰ আলী ঘৰ নং : 187 বয়স : 19 লিঙ্গ : মহিলা	ECF0259366 ফটো উপলব্ধ
193 নাম : নৈমুদ্দিন পিতাৰ নাম: ছবৰ আলী ঘৰ নং : 187 বয়স : 19 লিঙ্গ : পুৰুষ	ECF0197996 ফটো উপলব্ধ	# 194 নাম : মহৰ আলী পিতাৰ নাম: ইছমুদ্দিন ঘৰ নং : 187 বয়স : 19 লিঙ্গ : পুৰুষ	ECF0252056 ফটো উপলব্ধ	195 নাম : ছবৰ আলি পিতাৰ নাম: মিয়াচ উদ্দিন ঘৰ নং : 187 বয়স : 43 লিঙ্গ : পুৰুষ	DNB1581755 ফটো উপলব্ধ
196 নাম : নেছিভান খাতুন স্বামীৰ নাম: ছবৰ আলী ঘৰ নং : 187 বয়স : 34 লিঙ্গ : মহিলা	DNB1582156 ফটো উপলব্ধ	197 নাম : খালেদা বেগম স্বামীৰ নাম: আব্দুল মালেক ঘৰ নং : 187 বয়স : 28 লিঙ্গ : মহিলা	DNB0312769 ফটো উপলব্ধ	198 নাম : জয়নাল আবদিন পিতাৰ নাম: মিয়াচ উদ্দিন ঘৰ নং : 187-GO বয়স : 28 লিঙ্গ : পুৰুষ	DNB0421313 ফটো উপলব্ধ
199 নাম : মহীনা হক পিতাৰ নাম: মিয়াচ উদ্দিন ঘৰ নং : 187-GO বয়স : 27 লিঙ্গ : পুৰুষ	DNB0427674 ফটো উপলব্ধ	200 নাম : তাজ মা খাতুন স্বামীৰ নাম: জবান আলী ঘৰ নং : 187K বয়স : 25 লিঙ্গ : মহিলা	DNB0464404 ফটো উপলব্ধ	201 নাম : আফাজুদ্দিন পিতাৰ নাম: হাচেন আলি ঘৰ নং : 187 বয়স : 65 লিঙ্গ : পুৰুষ	DNB1574965 ফটো উপলব্ধ
202 নাম : মিয়াচ উদ্দিন পিতাৰ নাম: হাচেন আলি ঘৰ নং : 187 বয়স : 61 লিঙ্গ : পুৰুষ	DNB1574976 ফটো উপলব্ধ	203 নাম : আকাচ আলী পিতাৰ নাম: হাচেন আলি ঘৰ নং : 187 বয়স : 56 লিঙ্গ : পুৰুষ	DNB1574998 ফটো উপলব্ধ	204 নাম : জয়ফুল নেছা স্বামীৰ নাম: মিয়াচ উদ্দিন ঘৰ নং : 187 বয়স : 54 লিঙ্গ : মহিলা	DNB1574987 ফটো উপলব্ধ
# 205 নাম : আব্দুল হক পিতাৰ নাম: হাচেন আলি ঘৰ নং : 187 বয়স : 54 লিঙ্গ : পুৰুষ	DNB1575026 ফটো উপলব্ধ	206 নাম : আব্দুল মালেক পিতাৰ নাম: আকাছ আলী ঘৰ নং : 187 বয়স : 45 লিঙ্গ : পুৰুষ	DNB1575004 ফটো উপলব্ধ	207 নাম : আছমা খাতুন স্বামীৰ নাম: আব্দুল হক ঘৰ নং : 187 বয়স : 39 লিঙ্গ : মহিলা	DNB1575037 ফটো উপলব্ধ
208 নাম : ছনুফা বেগম স্বামীৰ নাম: ইচমাইল ঘৰ নং : 187 বয়স : 57 লিঙ্গ : মহিলা	DNB1575082 ফটো উপলব্ধ	209 নাম : ছাবীয়া খাতুন স্বামীৰ নাম: যয়মত আলি ঘৰ নং : 187 বয়স : 54 লিঙ্গ : মহিলা	DNB1575093 ফটো উপলব্ধ	210 নাম : ছোলেমান আলী পিতাৰ নাম: চিকু বেপাৰি ঘৰ নং : 187 বয়স : 40 লিঙ্গ : পুৰুষ	DNB1575060 ফটো উপলব্ধ



211 নাম : হানিফ আলী পিতাৰ নাম: চিক্ৰু বেপাৰী ঘৰ নং : ১৮৮ বয়স : 37 লিঙ্গ : পুৰুষ	DNB1575071 ফটো উপলব্ধ	212 নাম : ইউনুছ আলী পিতাৰ নাম: চিক্ৰু বেপাৰী ঘৰ নং : ১৮৮ বয়স : 31 লিঙ্গ : পুৰুষ	DNB2001685 ফটো উপলব্ধ	213 নাম : শহৰ আলী পিতাৰ নাম: ইছমাইল আলি ঘৰ নং : ১৮৮ বয়স : 30 লিঙ্গ : পুৰুষ	DNB0472084 ফটো উপলব্ধ
214 নাম : মুনছেৰ আলী পিতাৰ নাম: চিক্ৰু বেপাৰী ঘৰ নং : ১৮৮ বয়স : 29 লিঙ্গ : পুৰুষ	DNB0312777 ফটো উপলব্ধ	215 নাম : জমিৰ আলী পিতাৰ নাম: চিক্ৰু বেপাৰী ঘৰ নং : ১৮৮ বয়স : 29 লিঙ্গ : পুৰুষ	DNB0505982 ফটো উপলব্ধ	216 নাম : বশিদা বেগম স্বামীৰ নাম: ছোলেমান আলী ঘৰ নং : ১৮৮ বয়স : 27 লিঙ্গ : মহিলা	DNB0506485 ফটো উপলব্ধ
217 নাম : হুৰমুজ আলি পিতাৰ নাম: ইছমাইল আলি ঘৰ নং : ১৮৮ বয়স : 27 লিঙ্গ : পুৰুষ	DNB0438994 ফটো উপলব্ধ	218 নাম : নেকমত আলী পিতাৰ নাম: চিক্ৰু বেপাৰি ঘৰ নং : ১৮৮ বয়স : 27 লিঙ্গ : পুৰুষ	DNB0438952 ফটো উপলব্ধ	219 নাম : ইনছেৰ আলী পিতাৰ নাম: চিক্ৰু বেপাৰী ঘৰ নং : 188 বয়স : 26 লিঙ্গ : পুৰুষ	DNB0654376 ফটো উপলব্ধ
220 নাম : মফিদা বেগম স্বামীৰ নাম: নেকমত আলী ঘৰ নং : 188 বয়স : 26 লিঙ্গ : মহিলা	DNB1753359 ফটো উপলব্ধ	221 নাম : মৰিয়ম বেগম স্বামীৰ নাম: হুৰমুজ আলী ঘৰ নং : 188 বয়স : 25 লিঙ্গ : মহিলা	DNB1350693 ফটো উপলব্ধ	222 নাম : কাছফুল বেগম স্বামীৰ নাম: শহৰ আলি ঘৰ নং : ১৮৮ বয়স : 23 লিঙ্গ : মহিলা	DNB5068317 ফটো উপলব্ধ
223 নাম : মিনাৰা খাতুন স্বামীৰ নাম: মুনছেৰ আলী ঘৰ নং : 188 বয়স : 22 লিঙ্গ : মহিলা	DNB1899053 ফটো উপলব্ধ	224 নাম : ইচমাইল আলী পিতাৰ নাম: চিক্ৰু বেপাৰী ঘৰ নং : ১৮৮ বয়স : 67 লিঙ্গ : পুৰুষ	DNB1575106 ফটো উপলব্ধ	225 নাম : যয়মত আলী পিতাৰ নাম: চিক্ৰু ঘৰ নং : ১৮৮ বয়স : 59 লিঙ্গ : পুৰুষ	DNB1575117 ফটো উপলব্ধ
226 নাম : সেখ ফৰিদ পিতাৰ নাম: চিক্ৰু ঘৰ নং : ১৮৮ বয়স : 44 লিঙ্গ : পুৰুষ	DNB1575128 ফটো উপলব্ধ	227 নাম : নূৰ জাহান বেগম স্বামীৰ নাম: সেখ ফৰিদ ঘৰ নং : ১৮৮ বয়স : 40 লিঙ্গ : মহিলা	DNB1575139 ফটো উপলব্ধ	228 নাম : লালচান্দ আলী পিতাৰ নাম: আহিমুদ্দিন ঘৰ নং : ১৮৯ বয়স : 78 লিঙ্গ : পুৰুষ	DNB1575140 ফটো উপলব্ধ
229 নাম : আমিনা খাতুন স্বামীৰ নাম: লালচান্দ আলী ঘৰ নং : ১৮৯ বয়স : 69 লিঙ্গ : মহিলা	DNB1575151 ফটো উপলব্ধ	230 নাম : আকলিমা খাতুন স্বামীৰ নাম: লালচান্দ ঘৰ নং : ১৮৯ বয়স : 59 লিঙ্গ : মহিলা	DNB1575162 ফটো উপলব্ধ	231 নাম : আমিৰ হুচেইন পিতাৰ নাম: লালচান্দ আলী ঘৰ নং : ১৮৯ বয়স : 43 লিঙ্গ : পুৰুষ	DNB1575173 ফটো উপলব্ধ
#2 232 নাম : মকবুল হুচেইন পিতাৰ নাম: লালচান্দ আলী ঘৰ নং : ১৮৯ বয়স : 42 লিঙ্গ : পুৰুষ	DNB1575184 ফটো উপলব্ধ	233 নাম : আনোৱাৰা বেগম স্বামীৰ নাম: আমিৰ হুচেইন ঘৰ নং : ১৮৯ বয়স : 42 লিঙ্গ : মহিলা	DNB1575264 ফটো উপলব্ধ	234 নাম : আকাব্বৰ আলী পিতাৰ নাম: লালচান্দ আলী ঘৰ নং : ১৮৯ বয়স : 40 লিঙ্গ : পুৰুষ	DNB1575195 ফটো উপলব্ধ
235 নাম : জয়নাল আবদীন পিতাৰ নাম: লাল চান্দ আলী ঘৰ নং : ১৮৯ বয়স : 39 লিঙ্গ : পুৰুষ	DNB1575231 ফটো উপলব্ধ	236 নাম : ছাহজাহান আলী পিতাৰ নাম: লালচান্দ আলী ঘৰ নং : ১৮৯ বয়স : 39 লিঙ্গ : পুৰুষ	DNB1575220 ফটো উপলব্ধ	237 নাম : ছাহিদা খাতুন স্বামীৰ নাম: মকবুল হুচেইন ঘৰ নং : ১৮৯ বয়স : 38 লিঙ্গ : মহিলা	DNB1575275 ফটো উপলব্ধ
238 নাম : নূৰ হুচেইন পিতাৰ নাম: লালচান্দ আলী ঘৰ নং : ১৮৯ বয়স : 38 লিঙ্গ : পুৰুষ	DNB1575242 ফটো উপলব্ধ	239 নাম : ময়না খাতুন স্বামীৰ নাম: আকাব্বৰ আলী ঘৰ নং : ১৮৯ বয়স : 38 লিঙ্গ : মহিলা	DNB1575208 ফটো উপলব্ধ	240 নাম : সহৰ ভান স্বামীৰ নাম: জয়নাল আদিন ঘৰ নং : ১৮৯ বয়স : 35 লিঙ্গ : মহিলা	DNB1575219 ফটো উপলব্ধ



241 নাম : আনোৱাৰ হুছেইন পিতাৰ নাম: লালচান্দ আলী ঘৰ নং : 18৯ বয়স : 31 লিঙ্গ : পুৰুষ ফটো উপলব্ধ	DNB0376699	242 নাম : হাছিনা বেগম স্বামীৰ নাম: ছাহাজাহান আলী ঘৰ নং : 1৮৯ বয়স : 31 লিঙ্গ : মহিলা ফটো উপলব্ধ	DNB1575253	243 নাম : হামিদুল ইছলাম পিতাৰ নাম: লালচান্দ আলি ঘৰ নং : 1৮৯ বয়স : 25 লিঙ্গ : পুৰুষ ফটো উপলব্ধ	DNB0438960
244 নাম : কালা মিঞা পিতাৰ নাম: আছিমুদ্দিন ঘৰ নং : 1৯০ বয়স : 68 লিঙ্গ : পুৰুষ ফটো উপলব্ধ	DNB1581700	245 নাম : ফাতিমা খাতুন স্বামীৰ নাম: কালা মিঞা ঘৰ নং : 1৯০ বয়স : 59 লিঙ্গ : মহিলা ফটো উপলব্ধ	DNB1575286	246 নাম : হাকিমুদ্দিন পিতাৰ নাম: কালা মিঞা ঘৰ নং : 1৯০ বয়স : 44 লিঙ্গ : পুৰুষ ফটো উপলব্ধ	DNB1575300
247 নাম : মিস্কীন আলী পিতাৰ নাম: কালা মিঞা ঘৰ নং : 1৯০ বয়স : 42 লিঙ্গ : পুৰুষ ফটো উপলব্ধ	DNB1575322	248 নাম : আক্ষৰ আলী পিতাৰ নাম: কালা মিঞা ঘৰ নং : 1৯০ বয়স : 36 লিঙ্গ : পুৰুষ ফটো উপলব্ধ	DNB1581539	249 নাম : মাজেদা খাতুন স্বামীৰ নাম: মিস্কীন আলী ঘৰ নং : 1৯০ বয়স : 35 লিঙ্গ : মহিলা ফটো উপলব্ধ	DNB1582112
250 নাম : মিৰ্জিনা বেগম স্বামীৰ নাম: হেকিম আলী ঘৰ নং : 1৯০ বয়স : 34 লিঙ্গ : মহিলা ফটো উপলব্ধ	DNB0377655	251 নাম : আছমত আলী পিতাৰ নাম: কালা মিয়া ঘৰ নং : 1৯০ বয়স : 31 লিঙ্গ : পুৰুষ ফটো উপলব্ধ	DNB2001469	252 নাম : বসেদা খাতুন স্বামীৰ নাম: আছমত আলি ঘৰ নং : 1৯০ বয়স : 31 লিঙ্গ : মহিলা ফটো উপলব্ধ	DNB0438671
253 নাম : এচাতন নেছা পিতাৰ নাম: হাকিমুদ্দিন ঘৰ নং : 1৯০ বয়স : 31 লিঙ্গ : মহিলা ফটো উপলব্ধ	DNB1582145	254 নাম : নূৰইছলাম পিতাৰ নাম: কালা মিঞা ঘৰ নং : 1৯০ বয়স : 28 লিঙ্গ : পুৰুষ ফটো উপলব্ধ	DNB0438861	255 নাম : হামিদ আলি পিতাৰ নাম: কালামিঞা ঘৰ নং : 190 বয়স : 27 লিঙ্গ : পুৰুষ ফটো উপলব্ধ	DNB0629899
256 নাম : হানিফ আলী পিতাৰ নাম: কালা মিঞা ঘৰ নং : 1৯০ বয়স : 25 লিঙ্গ : পুৰুষ ফটো উপলব্ধ	DNB2001812	257 নাম : ৰজিনা বেগম স্বামীৰ নাম: হানিফ আলি ঘৰ নং : 1৯০ বয়স : 25 লিঙ্গ : মহিলা ফটো উপলব্ধ	DNB0437533	258 নাম : অবিৰন নেছা স্বামীৰ নাম: আক্ষৰ আলী ঘৰ নং : 190 বয়স : 24 লিঙ্গ : মহিলা ফটো উপলব্ধ	ECF0133009
259 নাম : কামেজ আলী পিতাৰ নাম: কালামিঞা ঘৰ নং : 190 বয়স : 23 লিঙ্গ : পুৰুষ ফটো উপলব্ধ	ECF0278069	# 260 নাম : ৰুকিয়া খাতুন স্বামীৰ নাম: হামিদ আলী ঘৰ নং : 190 বয়স : 19 লিঙ্গ : মহিলা ফটো উপলব্ধ	ECF0262964	261 নাম : সাজিদা বেগম স্বামীৰ নাম: নূৰ ইছলাম ঘৰ নং : 190 বয়স : 19 লিঙ্গ : মহিলা ফটো উপলব্ধ	ECF0296038
262 নাম : নমাজুদ্দীন পিতাৰ নাম: অচিমুদ্দিন ঘৰ নং : 1৯১ বয়স : 62 লিঙ্গ : পুৰুষ ফটো উপলব্ধ	DNB1575333	263 নাম : কতভান বেগম স্বামীৰ নাম: নমাজুদ্দীন ঘৰ নং : 1৯১ বয়স : 60 লিঙ্গ : মহিলা ফটো উপলব্ধ	DNB1575344	264 নাম : মমেলা বেগম পিতাৰ নাম: নমাজুদ্দীন ঘৰ নং : 191 বয়স : 25 লিঙ্গ : মহিলা ফটো উপলব্ধ	DNB1508506
265 নাম : ভানু খাতুন স্বামীৰ নাম: দালা মিঞা ঘৰ নং : 1৯২ বয়স : 67 লিঙ্গ : মহিলা ফটো উপলব্ধ	DNB1575366	266 নাম : আছিবন নেচা স্বামীৰ নাম: মুন্নাফ আলি ঘৰ নং : 1৯২ বয়স : 51 লিঙ্গ : মহিলা ফটো উপলব্ধ	DNB1575388	E 267 নাম : আফিবন নেচা স্বামীৰ নাম: জয়নাল আদীন ঘৰ নং : 1৯২ বয়স : 49 লিঙ্গ : মহিলা ফটো উপলব্ধ	DNB1575402
268 নাম : সুৰজ আলী পিতাৰ নাম: জহৰ আলি ঘৰ নং : 1৯২ বয়স : 47 লিঙ্গ : পুৰুষ ফটো উপলব্ধ	DNB1575424	269 নাম : ছকিনা খাতুন স্বামীৰ নাম: আফিচাৰ আলি ঘৰ নং : 1৯২ বয়স : 44 লিঙ্গ : মহিলা ফটো উপলব্ধ	DNB1575413	270 নাম : মজিদা বেগম স্বামীৰ নাম: সুৰজ আলী ঘৰ নং : 192 বয়স : 35 লিঙ্গ : মহিলা ফটো উপলব্ধ	DNB1124064



271 নাম : শহিদুল ইছলাম পিতাৰ নাম: সুৰুজ আলী ঘৰ নং : 192 বয়স : 22 লিঙ্গ : পুৰুষ	ECF0265173 ফটো উপলব্ধ	272 নাম : ফজল আলী পিতাৰ নাম: আলাল উদ্দিন ঘৰ নং : 192 ক বয়স : 21 লিঙ্গ : পুৰুষ	ECF0169425 ফটো উপলব্ধ	273 নাম : আহেলা খাতুন পিতাৰ নাম: আলাল উদ্দিন ঘৰ নং : 192 ক বয়স : 21 লিঙ্গ : মহিলা	ECF0191544 ফটো উপলব্ধ
274 নাম : ছফিকুল ইছলাম পিতাৰ নাম: আফচাৰ আলী ঘৰ নং : 192 ক বয়স : 30 লিঙ্গ : পুৰুষ	DNB0378067 ফটো উপলব্ধ	275 নাম : আফচাৰ আলী পিতাৰ নাম: জহৰ আলি ঘৰ নং : 192 ক বয়স : 51 লিঙ্গ : পুৰুষ	DNB1575446 ফটো উপলব্ধ	276 নাম : আলাল উদ্দিন পিতাৰ নাম: জহৰ আলী ঘৰ নং : 192 ক বয়স : 46 লিঙ্গ : পুৰুষ	DNB1575468 ফটো উপলব্ধ
277 নাম : ফজিবন নেছা স্বামীৰ নাম: আলাল উদ্দিন ঘৰ নং : 192 ক বয়স : 46 লিঙ্গ : মহিলা	DNB1575479 ফটো উপলব্ধ	278 নাম : শৰিফুল নেছা স্বামীৰ নাম: সুৰুজ আলী ঘৰ নং : 192 ক বয়স : 43 লিঙ্গ : মহিলা	DNB1575457 ফটো উপলব্ধ	279 নাম : সুকজান নেছা স্বামীৰ নাম: হেল্লাল মিঞা ঘৰ নং : 192 বয়স : 71 লিঙ্গ : মহিলা	DNB1575491 ফটো উপলব্ধ
280 নাম : আছিবন নেছা স্বামীৰ নাম: জয়নাল মিয়া ঘৰ নং : 193 বয়স : 64 লিঙ্গ : মহিলা	MSR1442086 ফটো উপলব্ধ	281 নাম : আবু বাক্কাৰ আলী পিতাৰ নাম: হেল্লাল মিঞা ঘৰ নং : 193 বয়স : 47 লিঙ্গ : পুৰুষ	DNB1575504 ফটো উপলব্ধ	282 নাম : খইমুদ্দিন মিয়া পিতাৰ নাম: জয়নাল মিয়া ঘৰ নং : 193 বয়স : 45 লিঙ্গ : পুৰুষ	MSR1442075 ফটো উপলব্ধ
283 নাম : মমিৰন নেছা স্বামীৰ নাম: খইমুদ্দিন মিয়া ঘৰ নং : 193 বয়স : 44 লিঙ্গ : মহিলা	MSR1442097 ফটো উপলব্ধ	284 নাম : সহৰ ভানু স্বামীৰ নাম: আবু বক্কাৰ আলী ঘৰ নং : 193 বয়স : 40 লিঙ্গ : মহিলা	DNB1575515 ফটো উপলব্ধ	285 নাম : সাজাহান আলী পিতাৰ নাম: হেল্লাল মিয়া ঘৰ নং : 193 বয়স : 35 লিঙ্গ : পুৰুষ	DNB0541524 ফটো উপলব্ধ
286 নাম : আব্দুল কালাম পিতাৰ নাম: হেল্লাল মিয়া ঘৰ নং : 193 বয়স : 34 লিঙ্গ : পুৰুষ	DNB0107409 ফটো উপলব্ধ	287 নাম : আজ্জে দা বেগম স্বামীৰ নাম: আবু বক্কাৰ আলী ঘৰ নং : 193 বয়স : 33 লিঙ্গ : মহিলা	ECF0154815 ফটো উপলব্ধ	288 নাম : আব্দুল ছালাম পিতাৰ নাম: হেল্লাল মিঞা ঘৰ নং : 193 বয়স : 31 লিঙ্গ : পুৰুষ	DNB0437970 ফটো উপলব্ধ
289 নাম : ওমেহানি বেগম স্বামীৰ নাম: আব্দুল চালাম ঘৰ নং : 193 বয়স : 30 লিঙ্গ : মহিলা	DNB1572742 ফটো উপলব্ধ	290 নাম : মনোৱাৰা খাতুন স্বামীৰ নাম: শাজাহান আলী ঘৰ নং : 193 বয়স : 27 লিঙ্গ : মহিলা	DNB2137958 ফটো উপলব্ধ	291 নাম : সাজাদা খাতুন স্বামীৰ নাম: আব্দুল কালাম ঘৰ নং : 193 বয়স : 26 লিঙ্গ : মহিলা	DNB0438895 ফটো উপলব্ধ
292 নাম : শৰিফুল মিয়া পিতাৰ নাম: খইমুদ্দিন মিয়া ঘৰ নং : 193 বয়স : 22 লিঙ্গ : পুৰুষ	DNB5080213 ফটো উপলব্ধ	293 নাম : সাবজান নেচা স্বামীৰ নাম: তমছেৰ আলি ঘৰ নং : 193 বয়স : 49 লিঙ্গ : মহিলা	DNB1575537 ফটো উপলব্ধ	294 নাম : ৰহিমা বেগম স্বামীৰ নাম: ছাবেৰ আলী ঘৰ নং : 194 বয়স : 25 লিঙ্গ : মহিলা	DNB1654458 ফটো উপলব্ধ
295 নাম : ছাবেৰ আলী পিতাৰ নাম: তমছেৰ আলী ঘৰ নং : 194 বয়স : 24 লিঙ্গ : পুৰুষ	DNB1654078 ফটো উপলব্ধ	296 নাম : ছাল মিয়া পিতাৰ নাম: হবীবুৰ ৰহমান ঘৰ নং : 195 বয়স : 57 লিঙ্গ : পুৰুষ	DNB1575548 ফটো উপলব্ধ	297 নাম : মমীৰন নেছা স্বামীৰ নাম: ছুল মিঞা ঘৰ নং : 195 বয়স : 51 লিঙ্গ : মহিলা	DNB1575559 ফটো উপলব্ধ
298 নাম : ৰবিয়া খাতুন স্বামীৰ নাম: মমিন আলী ঘৰ নং : 195 বয়স : 37 লিঙ্গ : মহিলা	DNB0618215 ফটো উপলব্ধ	299 নাম : কামালউদ্দিন পিতাৰ নাম: ছুলি মিয়া ঘৰ নং : 195 বয়স : 31 লিঙ্গ : মহিলা	DNB0108928 ফটো উপলব্ধ	300 নাম : জাহিদা খাতুন স্বামীৰ নাম: ফামলিউদ্দিন ঘৰ নং : 195 বয়স : 31 লিঙ্গ : পুৰুষ	DNB0313239 ফটো উপলব্ধ



301	DNB0109058	ফটো উপলব্ধ	302	DNB1575560	ফটো উপলব্ধ	303	DNB1575571	ফটো উপলব্ধ
নাম : মমিন আলী পিতাৰ নাম: ছলু মিয়া ঘৰ নং : 195 বয়স : 30 লিঙ্গ : পুৰুষ			নাম : হাছেন আলী পিতাৰ নাম: ইত্তাজ আলি ঘৰ নং : 196 বয়স : 88 লিঙ্গ : পুৰুষ			নাম : আমেনা খাতুন স্বামীৰ নাম: হাছেন আলি ঘৰ নং : 196 বয়স : 79 লিঙ্গ : মহিলা		
304	DNB1575582	ফটো উপলব্ধ	305	DNB1575593	ফটো উপলব্ধ	306	DNB1575606	ফটো উপলব্ধ
নাম : আবশামা আলী পিতাৰ নাম: হাছেন আলি ঘৰ নং : 196 বয়স : 49 লিঙ্গ : পুৰুষ			নাম : মুৰছিদা বেগম স্বামীৰ নাম: আবু শামা ঘৰ নং : 196 বয়স : 42 লিঙ্গ : মহিলা			নাম : আবু তালেব পিতাৰ নাম: হাছেন আলী ঘৰ নং : 196 বয়স : 40 লিঙ্গ : পুৰুষ		
307	DNB0313247	ফটো উপলব্ধ	308	DNB1581982	ফটো উপলব্ধ	309	DNB1581562	ফটো উপলব্ধ
নাম : জৰফুল খাতুন স্বামীৰ নাম: ইদ্রিছ আলী ঘৰ নং : 196 বয়স : 39 লিঙ্গ : মহিলা			নাম : ইদ্রিছ আলী পিতাৰ নাম: হাছেন আলী ঘৰ নং : 196 বয়স : 36 লিঙ্গ : পুৰুষ			নাম : তছলী আলী পিতাৰ নাম: হাছেন আলী ঘৰ নং : 196 বয়স : 35 লিঙ্গ : পুৰুষ		
310	DNB1582236	ফটো উপলব্ধ	311	DNB1581711	ফটো উপলব্ধ	312	DNB0313288	ফটো উপলব্ধ
নাম : ইনছেনাৰা বেগম স্বামীৰ নাম: আবুতালেব ঘৰ নং : 196 বয়স : 35 লিঙ্গ : মহিলা			নাম : হাবিজা খাতুন স্বামীৰ নাম: তছলিম আলী ঘৰ নং : 196 বয়স : 32 লিঙ্গ : মহিলা			নাম : আব্দুল বহমান পিতাৰ নাম: হাছেন আলী ঘৰ নং : 196 বয়স : 31 লিঙ্গ : পুৰুষ		
313	DNB0437871	ফটো উপলব্ধ	314	ECF0245092	ফটো উপলব্ধ	315	DNB5084199	ফটো উপলব্ধ
নাম : ছেকান্দাৰ আলি পিতাৰ নাম: হাছেন আলি ঘৰ নং : 196 বয়স : 28 লিঙ্গ : পুৰুষ			নাম : মুৰ্শিদ আলী পিতাৰ নাম: আবুশামা আলী ঘৰ নং : 196 বয়স : 26 লিঙ্গ : পুৰুষ			নাম : চুলতানা বৌশান জাহান স্বামীৰ নাম: চেকান্দাৰ আলী ঘৰ নং : 196 বয়স : 23 লিঙ্গ : মহিলা		
316	ECF0118687	ফটো উপলব্ধ	317	ECF0290502	ফটো উপলব্ধ	318	DNB0545053	ফটো উপলব্ধ
নাম : ময়ফুল নেছা স্বামীৰ নাম: আব্দুল বহমান ঘৰ নং : 196 বয়স : 20 লিঙ্গ : মহিলা			নাম : ইছফ আলী পিতাৰ নাম: আবু তালেব ঘৰ নং : 196 বয়স : 20 লিঙ্গ : পুৰুষ			নাম : গুলজান নেছা স্বামীৰ নাম: হাসমত আলী ঘৰ নং : 197k বয়স : 26 লিঙ্গ : মহিলা		
319	DNB1575640	ফটো উপলব্ধ	320	DNB1575651	ফটো উপলব্ধ	321	DNB1575662	ফটো উপলব্ধ
নাম : মহীৰন নেছা স্বামীৰ নাম: গোলাপ আলি ঘৰ নং : 196 বয়স : 71 লিঙ্গ : মহিলা			নাম : মজীদ আলী পিতাৰ নাম: গোলাপ আলি ঘৰ নং : 196 বয়স : 46 লিঙ্গ : পুৰুষ			নাম : ফাতেমা খাতুন স্বামীৰ নাম: মজিদ আলী ঘৰ নং : 196 বয়স : 39 লিঙ্গ : মহিলা		
# 322	DNB1575673	ফটো উপলব্ধ	323	DNB1575684	ফটো উপলব্ধ	324	DNB0625657	ফটো উপলব্ধ
নাম : সুমৰ আলী পিতাৰ নাম: বুস্তম আলী ঘৰ নং : 196 বয়স : 60 লিঙ্গ : পুৰুষ			নাম : খুদেজা বেগম স্বামীৰ নাম: সুমৰ আলি ঘৰ নং : 196 বয়স : 51 লিঙ্গ : মহিলা			নাম : বুকিয়া খাতুন স্বামীৰ নাম: খুতু মুদ্দীন ঘৰ নং : 199 বয়স : 30 লিঙ্গ : মহিলা		
325	DNB1130384	ফটো উপলব্ধ	326	DNB1575695	ফটো উপলব্ধ	327	DNB1575708	ফটো উপলব্ধ
নাম : খুতুমদ্দিন পিতাৰ নাম: সুমৰ আলী ঘৰ নং : 199 বয়স : 30 লিঙ্গ : পুৰুষ			নাম : আফাজুদ্দিন পিতাৰ নাম: কায়েম আলী ঘৰ নং : 201 বয়স : 79 লিঙ্গ : পুৰুষ			নাম : আমিৰন নেচা স্বামীৰ নাম: আফাজুদ্দিন ঘৰ নং : 201 বয়স : 56 লিঙ্গ : মহিলা		
328	DNB0116509	ফটো উপলব্ধ	329	DNB2109627	ফটো উপলব্ধ	330	ECF0025619	ফটো উপলব্ধ
নাম : আহমদ আলী পিতাৰ নাম: আফাজুদ্দিন ঘৰ নং : 201 বয়স : 34 লিঙ্গ : পুৰুষ			নাম : মহম্মদ আলী পিতাৰ নাম: আফাজুদ্দিন ঘৰ নং : 201 বয়স : 27 লিঙ্গ : পুৰুষ			নাম : বানবাশী স্বামীৰ নাম: আহম্মদ আলী ঘৰ নং : 201 বয়স : 26 লিঙ্গ : মহিলা		



331	ECF0299354	ফটো উপলব্ধ	332	DNB1575720	ফটো উপলব্ধ	333	DNB1575731	ফটো উপলব্ধ
নাম : নাজমিনা খাতুন স্বামীৰ নাম : মহম্মদ আলী ঘৰ নং : 201 বয়স : 19 লিঙ্গ : মহিলা			নাম : আমেলা খাতুন স্বামীৰ নাম : আবুল কালাম ঘৰ নং : 202 বয়স : 61 লিঙ্গ : মহিলা			নাম : আক্কাচ আলী পিতাৰ নাম : আবুল কালাম ঘৰ নং : 202 বয়স : 46 লিঙ্গ : পুৰুষ		
334	DNB1575742	ফটো উপলব্ধ	335	DNB0506782	ফটো উপলব্ধ	336	DNB0595066	ফটো উপলব্ধ
নাম : আজিৰন নেছা স্বামীৰ নাম : আক্কাছ আলী ঘৰ নং : 202 বয়স : 38 লিঙ্গ : মহিলা			নাম : জমিৰ উদ্দিন পিতাৰ নাম : আবুল কালাম ঘৰ নং : 202 বয়স : 32 লিঙ্গ : পুৰুষ			নাম : হাবেজা বেগম স্বামীৰ নাম : জমিৰ উদ্দিন ঘৰ নং : 202 বয়স : 25 লিঙ্গ : মহিলা		
337	ECF0368225	ফটো উপলব্ধ	R 338	ECF0369918	ফটো উপলব্ধ	339	DNB5052816	ফটো উপলব্ধ
নাম : ছুলতানা পাৰবীন স্বামীৰ নাম : আজিৰৰ বহমান ঘৰ নং : 202 বয়স : 22 লিঙ্গ : মহিলা			নাম : ছুলতানা পাৰবীন স্বামীৰ নাম : আজিৰৰ বহমান ঘৰ নং : 202 বয়স : 22 লিঙ্গ : মহিলা			নাম : আজিৰৰ বহমান পিতাৰ নাম : আক্কাছ আলী ঘৰ নং : 202 বয়স : 21 লিঙ্গ : পুৰুষ		
340	DNB1575753	ফটো উপলব্ধ	341	DNB1575775	ফটো উপলব্ধ	342	DNB1946185	ফটো উপলব্ধ
নাম : হুৰমুজ আলী পিতাৰ নাম : অচী কামাৰ ঘৰ নং : 203 বয়স : 89 লিঙ্গ : পুৰুষ			নাম : তাৰাতান নেচা স্বামীৰ নাম : হুৰমুজ আলী ঘৰ নং : 203 বয়স : 67 লিঙ্গ : মহিলা			নাম : অজফা খাতুন পিতাৰ নাম : হুৰমুজ আলী ঘৰ নং : 203 বয়স : 40 লিঙ্গ : মহিলা		
343	DNB1575764	ফটো উপলব্ধ	344	DNB0438713	ফটো উপলব্ধ	345	ECF0051250	ফটো উপলব্ধ
নাম : তাৰেজ আলী পিতাৰ নাম : হুৰমুজ আলী ঘৰ নং : 203 বয়স : 37 লিঙ্গ : পুৰুষ			নাম : অছফুল নিছা স্বামীৰ নাম : তাৰেজ আলী ঘৰ নং : 203 বয়স : 29 লিঙ্গ : মহিলা			নাম : হকিবুল হক মাতৃৰ নাম : অজফা খাতুন ঘৰ নং : 203 বয়স : 25 লিঙ্গ : পুৰুষ		
346	DNB1575786	ফটো উপলব্ধ	347	DNB1575797	ফটো উপলব্ধ	348	DNB1575800	ফটো উপলব্ধ
নাম : আব্দুল মতলেব পিতাৰ নাম : চবুৰ উদ্দিন ঘৰ নং : 208 বয়স : 57 লিঙ্গ : পুৰুষ			নাম : খদেজা খাতুন স্বামীৰ নাম : আঃমতলেব ঘৰ নং : 208 বয়স : 51 লিঙ্গ : মহিলা			নাম : খয়দৰ আলী পিতাৰ নাম : আব্দুল মতলেব ঘৰ নং : 208 বয়স : 33 লিঙ্গ : পুৰুষ		
349	DNB0503888	ফটো উপলব্ধ	350	DNB2108637	ফটো উপলব্ধ	351	ECF0220616	ফটো উপলব্ধ
নাম : হৈয়দৰ বহমান পিতাৰ নাম : আব্দুল মতলেব ঘৰ নং : 208 বয়স : 30 লিঙ্গ : পুৰুষ			নাম : ছকিনা নেছা স্বামীৰ নাম : খয়দৰ আলী ঘৰ নং : 204 বয়স : 30 লিঙ্গ : মহিলা			নাম : গুলেনুৰ বেগম স্বামীৰ নাম : হৈয়দৰ ঘৰ নং : 204 বয়স : 21 লিঙ্গ : মহিলা		
D 352	DNB1575833	ফটো উপলব্ধ	# 353	DNB1575811	ফটো উপলব্ধ	354	DNB1575822	ফটো উপলব্ধ
নাম : বিলকিছ বেওৱা স্বামীৰ নাম : চবৰ আলি ঘৰ নং : 205 বয়স : 104 লিঙ্গ : মহিলা			নাম : আবু তাৰেব পিতাৰ নাম : ছবুৰ উদ্দিন ঘৰ নং : 205 বয়স : 55 লিঙ্গ : পুৰুষ			নাম : আচিয়া খাতুন স্বামীৰ নাম : আবু তাৰেব ঘৰ নং : 205 বয়স : 48 লিঙ্গ : মহিলা		
355	DNB1575844	ফটো উপলব্ধ	356	DNB0611293	ফটো উপলব্ধ	357	DNB2099422	ফটো উপলব্ধ
নাম : নজমুদ্দিন পিতাৰ নাম : আবু তাৰেব ঘৰ নং : 205 বয়স : 38 লিঙ্গ : পুৰুষ			নাম : আছমত আলী পিতাৰ নাম : আবু তাৰেব ঘৰ নং : 205 বয়স : 30 লিঙ্গ : পুৰুষ			নাম : ফজৰ আলী পিতাৰ নাম : আবু তাৰেব ঘৰ নং : 205 বয়স : 27 লিঙ্গ : পুৰুষ		
358	DNB1707454	ফটো উপলব্ধ	359	ECF0298315	ফটো উপলব্ধ	360	DNB1575866	ফটো উপলব্ধ
নাম : সাজীৰন নেছা স্বামীৰ নাম : নজমুদ্দিন ঘৰ নং : 205 বয়স : 27 লিঙ্গ : মহিলা			নাম : ছকিনা বেগম স্বামীৰ নাম : ফজৰ আলী ঘৰ নং : 205 বয়স : 23 লিঙ্গ : মহিলা			নাম : ছাজাহান আলি পিতাৰ নাম : কায়াম আলী ঘৰ নং : 206 বয়স : 56 লিঙ্গ : পুৰুষ		



361 নাম : হুনফা খাতুন স্বামীৰ নাম: ছাজাহান আলী ঘৰ নং : ২০৬ বয়স : 47 লিঙ্গ : মহিলা	DNB1575877 ফটো উপলব্ধ	362 নাম : হানিফ আলী পিতাৰ নাম: ছাজাহান আলী ঘৰ নং : ২০৬ বয়স : 31 লিঙ্গ : পুৰুষ	DNB0384206 ফটো উপলব্ধ	363 নাম : জানিফ আলী পিতাৰ নাম: ছাজাহান আলী ঘৰ নং : ২০৬ বয়স : 29 লিঙ্গ : পুৰুষ	DNB0384248 ফটো উপলব্ধ
364 নাম : হামিৰ আলি পিতাৰ নাম: ছাজাহান আলি ঘৰ নং : ২০৬ বয়স : 28 লিঙ্গ : পুৰুষ	DNB0433680 ফটো উপলব্ধ	365 নাম : মালেকা খাতুন স্বামীৰ নাম: হানিফ আলী ঘৰ নং : ২০৬ বয়স : 26 লিঙ্গ : মহিলা	DNB0384305 ফটো উপলব্ধ	366 নাম : আসেদা খাতুন স্বামীৰ নাম: জানিফ আলী ঘৰ নং : 206 বয়স : 25 লিঙ্গ : মহিলা	DNB1672625 ফটো উপলব্ধ
367 নাম : ছাবিনা ইয়াছমিন পিতাৰ নাম: সাজাহান আলী ঘৰ নং : 206 বয়স : 23 লিঙ্গ : মহিলা	ECF0227827 ফটো উপলব্ধ	368 নাম : চাহেবা বেওৱা স্বামীৰ নাম: কায়ম আলী ঘৰ নং : ২০৭ বয়স : 99 লিঙ্গ : মহিলা	DNB1575888 ফটো উপলব্ধ	369 নাম : আৰ্কেঞ্জ আলী পিতাৰ নাম: কায়ম আলী ঘৰ নং : ২০৭ বয়স : 54 লিঙ্গ : পুৰুষ	DNB1575899 ফটো উপলব্ধ
370 নাম : ফকৰউদ্দীন পিতাৰ নাম: কায়ম আলী ঘৰ নং : ২০৭ বয়স : 47 লিঙ্গ : পুৰুষ	DNB1575902 ফটো উপলব্ধ	371 নাম : মৰিছ মালা বেগম স্বামীৰ নাম: ফকৰ উদ্দিন ঘৰ নং : ২০৭ বয়স : 37 লিঙ্গ : মহিলা	DNB1575913 ফটো উপলব্ধ	372 নাম : মহিবুদ্দিন আহমেদ পিতাৰ নাম: ফকৰউদ্দীন ঘৰ নং : 207 বয়স : 20 লিঙ্গ : পুৰুষ	ECF0140442 ফটো উপলব্ধ
373 নাম : আজগৰ আলী পিতাৰ নাম: মহেজ আলী ঘৰ নং : ২০৮ বয়স : 60 লিঙ্গ : পুৰুষ	DNB1575924 ফটো উপলব্ধ	374 নাম : বাবীয়া খাতুন স্বামীৰ নাম: আজগৰ আলী ঘৰ নং : ২০৮ বয়স : 56 লিঙ্গ : মহিলা	DNB1575935 ফটো উপলব্ধ	375 নাম : ৰফিকুল ইছলাম পিতাৰ নাম: আজগৰ আলী ঘৰ নং : 208 বয়স : 30 লিঙ্গ : পুৰুষ	DNB0120378 ফটো উপলব্ধ
376 নাম : ছফিকুল ইছলাম পিতাৰ নাম: আজগৰ আলী ঘৰ নং : 208 বয়স : 27 লিঙ্গ : পুৰুষ	DNB0742262 ফটো উপলব্ধ	# 377 নাম : সমেলা খাতুন স্বামীৰ নাম: ৰফিকুল ইছলাম ঘৰ নং : ২০৮ বয়স : 26 লিঙ্গ : মহিলা	DNB0421404 ফটো উপলব্ধ	378 নাম : নাজিমা বেগম স্বামীৰ নাম: ছফিকুল ইছলাম ঘৰ নং : 208 বয়স : 24 লিঙ্গ : মহিলা	ECF0034462 ফটো উপলব্ধ
379 নাম : সাজেদা বেগম পিতাৰ নাম: আজগৰ আলী ঘৰ নং : 208 বয়স : 21 লিঙ্গ : মহিলা	ECF0337477 ফটো উপলব্ধ	380 নাম : বাহিদুল ইছলাম পিতাৰ নাম: আজগৰ আলী ঘৰ নং : ২০৮ বয়স : 19 লিঙ্গ : পুৰুষ	ECF0360123 ফটো উপলব্ধ	381 নাম : জামালুদ্দীন পিতাৰ নাম: কলীমুদ্দীন ঘৰ নং : ২০৯ বয়স : 89 লিঙ্গ : পুৰুষ	DNB1575946 ফটো উপলব্ধ
382 নাম : জবেদা খাতুন স্বামীৰ নাম: জামাল উদ্দিন ঘৰ নং : ২০৯ বয়স : 77 লিঙ্গ : মহিলা	DNB1575957 ফটো উপলব্ধ	383 নাম : আবেদ আলী আহমেদ পিতাৰ নাম: জামাল উদ্দিন ঘৰ নং : ২০৯ বয়স : 57 লিঙ্গ : পুৰুষ	DNB1575980 ফটো উপলব্ধ	384 নাম : জাবেদ আলী পিতাৰ নাম: জামাল উদ্দিন ঘৰ নং : ২০৯ বয়স : 56 লিঙ্গ : পুৰুষ	DNB1575968 ফটো উপলব্ধ
385 নাম : চাবেদ আলী পিতাৰ নাম: জামাল উদ্দিন ঘৰ নং : ২০৯ বয়স : 48 লিঙ্গ : পুৰুষ	DNB1576007 ফটো উপলব্ধ	386 নাম : নুৰেজা বেগম স্বামীৰ নাম: জাবেদ আলী ঘৰ নং : ২০৯ বয়স : 48 লিঙ্গ : মহিলা	DNB1575979 ফটো উপলব্ধ	387 নাম : কাৰেদ আলী পিতাৰ নাম: জামাল উদ্দিন ঘৰ নং : ২০৯ বয়স : 46 লিঙ্গ : পুৰুষ	DNB1576029 ফটো উপলব্ধ
388 নাম : আব্দুল কাদিৰ পিতাৰ নাম: জামাল উদ্দিন ঘৰ নং : ২০৯ বয়স : 39 লিঙ্গ : পুৰুষ	DNB2001572 ফটো উপলব্ধ	389 নাম : মাজেদা বেগম স্বামীৰ নাম: চাবেদ আলী ঘৰ নং : ২০৯ বয়স : 39 লিঙ্গ : মহিলা	DNB1576018 ফটো উপলব্ধ	390 নাম : বাবীয়া খাতুন স্বামীৰ নাম: কাৰেদ আলী ঘৰ নং : ২০৯ বয়স : 38 লিঙ্গ : মহিলা	DNB1576030 ফটো উপলব্ধ



391	DNB1268713	ফটো উপলব্ধ	392	DNB1575991	ফটো উপলব্ধ	393	DNB0506501	ফটো উপলব্ধ
নাম : মৌচুমী বৰদলৈ স্বামীৰ নাম : নূৰ আলম ঘৰ নং : 209 বয়স : 38 লিঙ্গ : মহিলা			নাম : ছুফিয়া খাতুন স্বামীৰ নাম : আবেদ আলী ঘৰ নং : 209 বয়স : 38 লিঙ্গ : মহিলা			নাম : নূৰ আলম পিতাৰ নাম : জাবেদ আলী ঘৰ নং : 209 বয়স : 31 লিঙ্গ : পুৰুষ		
394	DNB2001721	ফটো উপলব্ধ	395	DNB0437822	ফটো উপলব্ধ	396	DNB0437830	ফটো উপলব্ধ
নাম : নূৰজাহান বেগম স্বামীৰ নাম : আব্দুল কাদিৰ ঘৰ নং : 209 বয়স : 29 লিঙ্গ : মহিলা			নাম : নজমুল হক পিতাৰ নাম : জাবেদ আলি ঘৰ নং : 209 বয়স : 29 লিঙ্গ : পুৰুষ			নাম : কশিদা বেগম স্বামীৰ নাম : নূৰুল আমিন ঘৰ নং : 209 বয়স : 28 লিঙ্গ : মহিলা		
397	DNB0437681	ফটো উপলব্ধ	398	DNB0430843	ফটো উপলব্ধ	399	DNB1423664	ফটো উপলব্ধ
নাম : নূৰুল আমিন পিতাৰ নাম : জাবেদ আলি ঘৰ নং : 209 বয়স : 28 লিঙ্গ : পুৰুষ			নাম : নজিমুদ্দিন পিতাৰ নাম : জাবেদ আলি ঘৰ নং : 209 বয়স : 28 লিঙ্গ : পুৰুষ			নাম : শ্বৰিফ আলী পিতাৰ নাম : জাবেদ আলী ঘৰ নং : 209 বয়স : 22 লিঙ্গ : পুৰুষ		
# 400	ECF0258244	ফটো উপলব্ধ	401	ECF0325092	ফটো উপলব্ধ	402	ECF0053314	ফটো উপলব্ধ
নাম : ইনামুল হক পিতাৰ নাম : চাবেদ আলী ঘৰ নং : 209 বয়স : 19 লিঙ্গ : পুৰুষ			নাম : আৰ্ছিদা খাতুন স্বামীৰ নাম : ইনামুল হক ঘৰ নং : 209 বয়স : 22 লিঙ্গ : মহিলা			নাম : আহেফজা ইয়াছমিন পিতাৰ নাম : আবেদ আলী আহমেদ ঘৰ নং : 209 বয়স : 20 লিঙ্গ : মহিলা		
403	ECF0360172	ফটো উপলব্ধ	404	ECF0358424	ফটো উপলব্ধ	405	DNB1576041	ফটো উপলব্ধ
নাম : ছালমা খাতুন পিতাৰ নাম : ছাবেদ আলী ঘৰ নং : 209 বয়স : 20 লিঙ্গ : মহিলা			নাম : শাহিনুৰ বহমান পিতাৰ নাম : আবেদ আলী আহমেদ ঘৰ নং : 209 বয়স : 19 লিঙ্গ : পুৰুষ			নাম : বেজীয়া বেওৱা স্বামীৰ নাম : মহেজ আলি ঘৰ নং : 210 বয়স : 69 লিঙ্গ : মহিলা		
406	DNB1576052	ফটো উপলব্ধ	407	DNB1576063	ফটো উপলব্ধ	408	DNB1576085	ফটো উপলব্ধ
নাম : ছাহেৰা খাতুন স্বামীৰ নাম : মহেজ আলি ঘৰ নং : 210 বয়স : 57 লিঙ্গ : মহিলা			নাম : আজাৰ আলী পিতাৰ নাম : মহেজ আলি ঘৰ নং : 210 বয়স : 44 লিঙ্গ : পুৰুষ			নাম : ছাহাৰ আলী পিতাৰ নাম : মহেজ আলী ঘৰ নং : 210 বয়স : 38 লিঙ্গ : পুৰুষ		
#2 409	DNB1576074	ফটো উপলব্ধ	410	DNB1576096	ফটো উপলব্ধ	411	DNB0541490	ফটো উপলব্ধ
নাম : মজিবন নেছা স্বামীৰ নাম : আজাৰ আলী ঘৰ নং : 210 বয়স : 39 লিঙ্গ : মহিলা			নাম : হাতেম আলী পিতাৰ নাম : মহেজ আলী ঘৰ নং : 210 বয়স : 33 লিঙ্গ : পুৰুষ			নাম : ছমিবন নেছা স্বামীৰ নাম : ছাহাৰ আলী ঘৰ নং : 210 বয়স : 32 লিঙ্গ : মহিলা		
412	DNB2001823	ফটো উপলব্ধ	413	DNB1660109	ফটো উপলব্ধ	414	DNB0386508	ফটো উপলব্ধ
নাম : হাবেজ আলী পিতাৰ নাম : মহেজ আলী ঘৰ নং : 210 বয়স : 30 লিঙ্গ : পুৰুষ			নাম : হামিদুল আলী পিতাৰ নাম : মহেজ আলী ঘৰ নং : 210 বয়স : 28 লিঙ্গ : পুৰুষ			নাম : জয়নব বেগম স্বামীৰ নাম : হাতেম আলী ঘৰ নং : 210 বয়স : 27 লিঙ্গ : মহিলা		
# 415	ECF0252122	ফটো উপলব্ধ	416	DNB1576176	ফটো উপলব্ধ	417	DNB1576121	ফটো উপলব্ধ
নাম : ফুলভান বেগম স্বামীৰ নাম : হাবেজ আলী ঘৰ নং : 210 বয়স : 19 লিঙ্গ : মহিলা			নাম : জমীলা বেগা স্বামীৰ নাম : হাইদৰ আলি ঘৰ নং : 211 বয়স : 79 লিঙ্গ : মহিলা			নাম : নৰনেহাৰ নেছা স্বামীৰ নাম : আহজুদীন ঘৰ নং : 211 বয়স : 55 লিঙ্গ : মহিলা		
418	DNB1576132	ফটো উপলব্ধ	419	DNB1576143	ফটো উপলব্ধ	420	DNB1576154	ফটো উপলব্ধ
নাম : আব্দুল আজীজ পিতাৰ নাম : হাইদৰ আলি ঘৰ নং : 211 বয়স : 54 লিঙ্গ : পুৰুষ			নাম : মমীৰন নেচা স্বামীৰ নাম : আহজুদীন ঘৰ নং : 211 বয়স : 49 লিঙ্গ : মহিলা			নাম : ছবৰউদীন পিতাৰ নাম : হাইদৰ আলি ঘৰ নং : 211 বয়স : 48 লিঙ্গ : পুৰুষ		



421 নাম : মইনা খাতুন স্বামীৰ নাম: ছবৰ আলি ঘৰ নং : ২১১ বয়স : 44 লিঙ্গ : মহিলা	DNB1576165 ফটো উপলব্ধ	422 নাম : চিৰাজ আলী পিতাৰ নাম: হাইদৰ আলী ঘৰ নং : ২১১ বয়স : 34 লিঙ্গ : পুৰুষ	DNB1581584 ফটো উপলব্ধ	423 নাম : কাদিৰ আলী পিতাৰ নাম: আঃ আজিজ ঘৰ নং : ২১১ বয়স : 33 লিঙ্গ : পুৰুষ	DNB1576187 ফটো উপলব্ধ
424 নাম : আব বক্কৰ আলী পিতাৰ নাম: ছবৰ উদ্দিন ঘৰ নং : ২১১ বয়স : 33 লিঙ্গ : পুৰুষ	DNB1576109 ফটো উপলব্ধ	425 নাম : ফিৰোজা খাতুন স্বামীৰ নাম: হাচেম আলী ঘৰ নং : 211 বয়স : 33 লিঙ্গ : মহিলা	DNB0124636 ফটো উপলব্ধ	426 নাম : হাছেম আলী পিতাৰ নাম: হাইদৰ আলী ঘৰ নং : ২১১ বয়স : 32 লিঙ্গ : পুৰুষ	DNB1581595 ফটো উপলব্ধ
427 নাম : বেহেনা খাতুন স্বামীৰ নাম: চিৰাজ আলী ঘৰ নং : 211 বয়স : 32 লিঙ্গ : মহিলা	DNB0570986 ফটো উপলব্ধ	428 নাম : আনজুৰ বেগম স্বামীৰ নাম: আবু বক্কৰ আলী ঘৰ নং : 211 বয়স : 31 লিঙ্গ : মহিলা	DNB0421354 ফটো উপলব্ধ	429 নাম : আব্দুল ছামাদ পিতাৰ নাম: হাইদৰ আলী ঘৰ নং : 211 বয়স : 29 লিঙ্গ : মহিলা	DNB0124768 ফটো উপলব্ধ
430 নাম : ছাইতেনছা স্বামীৰ নাম: মহম্মদ ওছামা ঘৰ নং : 211 বয়স : 29 লিঙ্গ : মহিলা	ECF0142828 ফটো উপলব্ধ	431 নাম : আমেনা খাতুন স্বামীৰ নাম: কাদিৰ আলী ঘৰ নং : 211 বয়স : 28 লিঙ্গ : মহিলা	DNB0421362 ফটো উপলব্ধ	432 নাম : ছামছুন নেহাৰ স্বামীৰ নাম: বেজাক আলী ঘৰ নং : 211 বয়স : 27 লিঙ্গ : মহিলা	DNB1633635 ফটো উপলব্ধ
433 নাম : বোশনাৰা বেগম স্বামীৰ নাম: আব্দুল ছামাদ ঘৰ নং : 211 বয়স : 25 লিঙ্গ : মহিলা	DNB0548610 ফটো উপলব্ধ	434 নাম : মমিন আলী পিতাৰ নাম: আব্দুল আজিজ ঘৰ নং : 211 বয়স : 25 লিঙ্গ : পুৰুষ	DNB1633627 ফটো উপলব্ধ	435 নাম : বেজাক আলী পিতাৰ নাম: আহাজুদ্দিন ঘৰ নং : 211 বয়স : 24 লিঙ্গ : পুৰুষ	DNB1444876 ফটো উপলব্ধ
436 নাম : মমেজ আলী পিতাৰ নাম: আহাজুদ্দিন ঘৰ নং : 211 বয়স : 21 লিঙ্গ : পুৰুষ	ECF0034413 ফটো উপলব্ধ	437 নাম : আছৰুদ্দিন পিতাৰ নাম: মহম্মদ আলি ঘৰ নং : ২১২ বয়স : 69 লিঙ্গ : পুৰুষ	DNB1576198 ফটো উপলব্ধ	438 নাম : খদেজা খাতুন স্বামীৰ নাম: আছৰুদ্দিন ঘৰ নং : ২১২ বয়স : 57 লিঙ্গ : মহিলা	DNB1576201 ফটো উপলব্ধ
439 নাম : ছাহিদা বেগম স্বামীৰ নাম: কুতুবুদ্দিন আহমেদ ঘৰ নং : 212 বয়স : 31 লিঙ্গ : মহিলা	DNB0124958 ফটো উপলব্ধ	440 নাম : জামিলা বেগম পিতাৰ নাম: আছৰ উদ্দিন ঘৰ নং : 212 বয়স : 25 লিঙ্গ : মহিলা	DNB0609719 ফটো উপলব্ধ	441 নাম : কুতুবুদ্দিন আহমেদ পিতাৰ নাম: আছৰুদ্দিন ঘৰ নং : ২১২ক বয়স : 32 লিঙ্গ : পুৰুষ	DNB1576212 ফটো উপলব্ধ
442 নাম : নূৰ মহম্মদ পিতাৰ নাম: আলীমুদ্দিন আলি ঘৰ নং : ২১৩ বয়স : 69 লিঙ্গ : পুৰুষ	DNB1576223 ফটো উপলব্ধ	443 নাম : ছকীনা খাতুন স্বামীৰ নাম: নূৰ মহম্মদ ঘৰ নং : ২১৩ বয়স : 58 লিঙ্গ : মহিলা	DNB1576234 ফটো উপলব্ধ	444 নাম : শ্বহীদ আলী পিতাৰ নাম: নূৰ মহম্মদ ঘৰ নং : ২১৩ বয়স : 51 লিঙ্গ : পুৰুষ	DNB1576245 ফটো উপলব্ধ
445 নাম : ছমিৰ আলী পিতাৰ নাম: নূৰ মহম্মদ ঘৰ নং : ২১৩ বয়স : 47 লিঙ্গ : পুৰুষ	DNB1576256 ফটো উপলব্ধ	446 নাম : নূৰেদা খাতুন পিতাৰ নাম: নূৰ মহম্মদ ঘৰ নং : ২১৩ বয়স : 45 লিঙ্গ : মহিলা	DNB1576267 ফটো উপলব্ধ	447 নাম : জৰীনা খাতুন স্বামীৰ নাম: হাচেম আলী ঘৰ নং : 213 বয়স : 44 লিঙ্গ : মহিলা	DNB1577602 ফটো উপলব্ধ
448 নাম : আকলিমা খাতুন স্বামীৰ নাম: শ্বহীদ আলী ঘৰ নং : ২১৩ বয়স : 38 লিঙ্গ : মহিলা	DNB1576278 ফটো উপলব্ধ	449 নাম : হৰবালা খাতুন স্বামীৰ নাম: ছমিৰ আলী ঘৰ নং : ২১৩ বয়স : 37 লিঙ্গ : মহিলা	DNB1581733 ফটো উপলব্ধ	450 নাম : ইমান আলী পিতাৰ নাম: নূৰ মহম্মদ ঘৰ নং : 213 বয়স : 25 লিঙ্গ : পুৰুষ	DNB0598557 ফটো উপলব্ধ



451 নাম : নূৰ ছাত্ৰাৰা খাতুন স্বামীৰ নাম: ইমান আলী ঘৰ নং : 213 বয়স : 20 লিঙ্গ : মহিলা	ECF0149112 ফটো উপলব্ধ	452 নাম : অহীজল হক পিতাৰ নাম: মহেজ আলি ঘৰ নং : 228 বয়স : 53 লিঙ্গ : পুৰুষ	DNB1576289 ফটো উপলব্ধ	453 নাম : জমীলা খাতুন স্বামীৰ নাম: অহীজল হক ঘৰ নং : 228 বয়স : 48 লিঙ্গ : মহিলা	DNB1576290 ফটো উপলব্ধ
454 নাম : জমিৰ আলী পিতাৰ নাম: আহিজল হক ঘৰ নং : 214 বয়স : 31 লিঙ্গ : পুৰুষ	DNB0126086 ফটো উপলব্ধ	455 নাম : জহিৰ আলী পিতাৰ নাম: আহিজল হক ঘৰ নং : 214 বয়স : 29 লিঙ্গ : পুৰুষ	DNB0635516 ফটো উপলব্ধ	456 নাম : জবেদা খাতুন স্বামীৰ নাম: জহিৰ আলী ঘৰ নং : 214 বয়স : 21 লিঙ্গ : মহিলা	ECF0183913 ফটো উপলব্ধ
457 নাম : অবীৰন বেওৱা স্বামীৰ নাম: মুছলীম উদ্দিন ঘৰ নং : 225 বয়স : 51 লিঙ্গ : মহিলা	DNB1576303 ফটো উপলব্ধ	458 নাম : অবিৰ আলী পিতাৰ নাম: মুছলীম উদ্দিন ঘৰ নং : 225 বয়স : 30 লিঙ্গ : পুৰুষ	DNB0314096 ফটো উপলব্ধ	459 নাম : কবিৰ আলী পিতাৰ নাম: মুছলীম উদ্দিন ঘৰ নং : 225 বয়স : 29 লিঙ্গ : পুৰুষ	DNB0314138 ফটো উপলব্ধ
460 নাম : ফিৰোজা খাতুন স্বামীৰ নাম: অবিৰ আলী ঘৰ নং : 215 বয়স : 23 লিঙ্গ : মহিলা	DNB1861293 ফটো উপলব্ধ	461 নাম : হালেম উদ্দিন পিতাৰ নাম: গিয়াছ উদ্দিন ঘৰ নং : 226 বয়স : 44 লিঙ্গ : পুৰুষ	DNB1576336 ফটো উপলব্ধ	462 নাম : ওবাজেদ আলী পিতাৰ নাম: গিয়াছ উদ্দিন ঘৰ নং : 226 বয়স : 39 লিঙ্গ : পুৰুষ	DNB1576347 ফটো উপলব্ধ
463 নাম : আমিছা খাতুন স্বামীৰ নাম: ওবাজেদ আলী ঘৰ নং : 226 বয়স : 38 লিঙ্গ : মহিলা	DNB1576358 ফটো উপলব্ধ	# 464 নাম : কাজিৰন নেছা স্বামীৰ নাম: হালেম উদ্দিন ঘৰ নং : 226 বয়স : 37 লিঙ্গ : মহিলা	DNB1581528 ফটো উপলব্ধ	465 নাম : আজবাহাৰ আলী পিতাৰ নাম: গিয়াছ উদ্দিন ঘৰ নং : 226 বয়স : 31 লিঙ্গ : পুৰুষ	DNB2001607 ফটো উপলব্ধ
466 নাম : লালভান বেগম স্বামীৰ নাম: আজবাহাৰ আলী ঘৰ নং : 226 বয়স : 28 লিঙ্গ : মহিলা	DNB0388108 ফটো উপলব্ধ	467 নাম : কদম আলী পিতাৰ নাম: ছবৰ আলি ঘৰ নং : 228 বয়স : 52 লিঙ্গ : পুৰুষ	DNB1576369 ফটো উপলব্ধ	468 নাম : জহীৰন নেচা স্বামীৰ নাম: কদম আলি ঘৰ নং : 228 বয়স : 48 লিঙ্গ : মহিলা	DNB1576370 ফটো উপলব্ধ
469 নাম : জহিৰ আলী পিতাৰ নাম: কদম আলী ঘৰ নং : 218 বয়স : 23 লিঙ্গ : পুৰুষ	DNB1696921 ফটো উপলব্ধ	470 নাম : তহিৰন নেছা পিতাৰ নাম: কদম আলী ঘৰ নং : 218 বয়স : 20 লিঙ্গ : মহিলা	ECF0281360 ফটো উপলব্ধ	471 নাম : মহিৰন নেছা পিতাৰ নাম: মহেজ আলী ঘৰ নং : 229 বয়স : 54 লিঙ্গ : মহিলা	DNB1576381 ফটো উপলব্ধ
472 নাম : মাফুজা খাতুন স্বামীৰ নাম: কাজিম উদ্দিন ঘৰ নং : 219 বয়স : 26 লিঙ্গ : মহিলা	DNB1677640 ফটো উপলব্ধ	473 নাম : কাজিম উদ্দিন পিতাৰ নাম: আব্দুল জুব্বাৰ ঘৰ নং : 219 বয়স : 23 লিঙ্গ : পুৰুষ	DNB1673508 ফটো উপলব্ধ	474 নাম : ফাইজুল হক পিতাৰ নাম: মহেজ আলি ঘৰ নং : 220 বয়স : 45 লিঙ্গ : পুৰুষ	DNB1576392 ফটো উপলব্ধ
475 নাম : মইনা খাতুন স্বামীৰ নাম: ফাইজুল হক ঘৰ নং : 220 বয়স : 43 লিঙ্গ : মহিলা	DNB1576405 ফটো উপলব্ধ	476 নাম : মইনুল হক পিতাৰ নাম: ফাইজুল হক ঘৰ নং : 220 বয়স : 31 লিঙ্গ : পুৰুষ	DNB0131037 ফটো উপলব্ধ	477 নাম : জয়নাল আদ্দিন পিতাৰ নাম: ফাইজুল হক ঘৰ নং : 220 বয়স : 26 লিঙ্গ : পুৰুষ	DNB0390385 ফটো উপলব্ধ
478 নাম : বাৰেক আলী পিতাৰ নাম: ওমেদ আলি ঘৰ নং : 221 বয়স : 58 লিঙ্গ : পুৰুষ	DNB1576427 ফটো উপলব্ধ	479 নাম : জবা খাতুন স্বামীৰ নাম: বাৰেক আলি ঘৰ নং : 221 বয়স : 46 লিঙ্গ : মহিলা	DNB1576438 ফটো উপলব্ধ	480 নাম : আনোৱাৰা বেগম পিতাৰ নাম: ওমেদ আলি ঘৰ নং : 221 বয়স : 44 লিঙ্গ : মহিলা	DNB1576450 ফটো উপলব্ধ



481 নাম : জমছেদ আলী পিতাৰ নাম: বাৰেক আলী ঘৰ নং : ২২১ বয়স : 32 লিঙ্গ : পুৰুষ	DNB2001505 ফটো উপলব্ধ	482 নাম : ছব্বৰজান বেগম স্বামীৰ নাম: জমছেদ আলী ঘৰ নং : 221 বয়স : 31 লিঙ্গ : মহিলা	DNB0427690 ফটো উপলব্ধ	483 নাম : সংসেৰ আলী পিতাৰ নাম: বাৰেক আলী ঘৰ নং : ২২১ বয়স : 30 লিঙ্গ : পুৰুষ	DNB0499004 ফটো উপলব্ধ
484 নাম : মুনছেৰ আলী পিতাৰ নাম: বাৰেক আলী ঘৰ নং : ২২১ বয়স : 29 লিঙ্গ : পুৰুষ	DNB0506055 ফটো উপলব্ধ	485 নাম : ফাতিমা বেগম স্বামীৰ নাম: সংসেৰ আলী ঘৰ নং : 221 বয়স : 24 লিঙ্গ : মহিলা	DNB1704402 ফটো উপলব্ধ	486 নাম : আনছেৰ আলী পিতাৰ নাম: বাৰেক আলী ঘৰ নং : 221 বয়স : 24 লিঙ্গ : পুৰুষ	DNB1714492 ফটো উপলব্ধ
487 নাম : আনাৰ আলী পিতাৰ নাম: বাৰেক আলী ঘৰ নং : 221 বয়স : 24 লিঙ্গ : পুৰুষ	ECF0139162 ফটো উপলব্ধ	488 নাম : আনাছ আলী পিতাৰ নাম: বাৰেক আলী ঘৰ নং : 221 বয়স : 19 লিঙ্গ : পুৰুষ	ECF0195362 ফটো উপলব্ধ	489 নাম : আমীৰন নেচা স্বামীৰ নাম: ইত্তাজ আলি ঘৰ নং : ২২২ বয়স : 71 লিঙ্গ : মহিলা	DNB1576472 ফটো উপলব্ধ
490 নাম : হজৰত আলী পিতাৰ নাম: ইত্তাজ আলি ঘৰ নং : ২২২ বয়স : 55 লিঙ্গ : পুৰুষ	DNB1576483 ফটো উপলব্ধ	491 নাম : আব্দুছ ছালাম পিতাৰ নাম: ইত্তাজ আলি ঘৰ নং : ২২২ বয়স : 54 লিঙ্গ : পুৰুষ	DNB1576494 ফটো উপলব্ধ	492 নাম : আব্দুল কালাম পিতাৰ নাম: ইত্তাজ আলি ঘৰ নং : ২২২ বয়স : 51 লিঙ্গ : পুৰুষ	DNB1576507 ফটো উপলব্ধ
493 নাম : জালাল উদ্দিন পিতাৰ নাম: ইত্তাজ আলী ঘৰ নং : ২২২ বয়স : 49 লিঙ্গ : পুৰুষ	DNB1576518 ফটো উপলব্ধ	494 নাম : জাবেদা খাতুন স্বামীৰ নাম: হজৰত আলি ঘৰ নং : ২২২ বয়স : 46 লিঙ্গ : মহিলা	DNB1576529 ফটো উপলব্ধ	495 নাম : বৌসনাৰা বেগম স্বামীৰ নাম: আব্দুছ ছালাম ঘৰ নং : ২২২ বয়স : 41 লিঙ্গ : মহিলা	DNB1576530 ফটো উপলব্ধ
496 নাম : অমীচা খাতুন স্বামীৰ নাম: আব্দুল কালাম ঘৰ নং : ২২২ বয়স : 38 লিঙ্গ : মহিলা	DNB1576541 ফটো উপলব্ধ	497 নাম : মমতাজ বেগম পিতাৰ নাম: ইত্তাজ আলী ঘৰ নং : ২২২ বয়স : 38 লিঙ্গ : মহিলা	DNB1576552 ফটো উপলব্ধ	498 নাম : জয়গন নেচা স্বামীৰ নাম: জালালউদ্দিন ঘৰ নং : ২২২ বয়স : 31 লিঙ্গ : মহিলা	DNB0314377 ফটো উপলব্ধ
499 নাম : মিনাছ আলী পিতাৰ নাম: হজৰত আলী ঘৰ নং : 222 বয়স : 28 লিঙ্গ : পুৰুষ	DNB0551119 ফটো উপলব্ধ	500 নাম : আব্দুল বশিদ পিতাৰ নাম: আব্দুল কালাম ঘৰ নং : 222 বয়স : 27 লিঙ্গ : পুৰুষ	DNB0550681 ফটো উপলব্ধ	501 নাম : বমজান আলী পিতাৰ নাম: আব্দুছ ছালাম ঘৰ নং : ২২২ বয়স : 27 লিঙ্গ : পুৰুষ	DNB0314385 ফটো উপলব্ধ
502 নাম : ছাবেদ আলী পিতাৰ নাম: হজৰত আলী ঘৰ নং : 222 বয়স : 26 লিঙ্গ : পুৰুষ	ECF0296020 ফটো উপলব্ধ	503 নাম : বহিম আলী পিতাৰ নাম: আব্দুল কালাম ঘৰ নং : 222 বয়স : 25 লিঙ্গ : পুৰুষ	DNB0551838 ফটো উপলব্ধ	504 নাম : বমিজুদদীন আহমেদ পিতাৰ নাম: আব্দুছ ছালাম ঘৰ নং : 222 বয়স : 25 লিঙ্গ : পুৰুষ	DNB2116754 ফটো উপলব্ধ
505 নাম : তহিদৰ বহমান পিতাৰ নাম: আব্দুল কালাম ঘৰ নং : 222 বয়স : 23 লিঙ্গ : পুৰুষ	DNB1669407 ফটো উপলব্ধ	506 নাম : আকতাৰা খাতুন স্বামীৰ নাম: বমজান আলী ঘৰ নং : 222 বয়স : 23 লিঙ্গ : মহিলা	DNB5080171 ফটো উপলব্ধ	507 নাম : নুৰছাহিদা বেগম স্বামীৰ নাম: মিনাছ আলী ঘৰ নং : 222 বয়স : 21 লিঙ্গ : মহিলা	ECF0296046 ফটো উপলব্ধ
508 নাম : মফিদুল ইছলাম পিতাৰ নাম: আব্দুল কালাম ঘৰ নং : 222 বয়স : 21 লিঙ্গ : পুৰুষ	ECF0348102 ফটো উপলব্ধ	509 নাম : বাচিৰন নেছা স্বামীৰ নাম: বমিজুদদীন আহমেদ ঘৰ নং : 222 বয়স : 20 লিঙ্গ : মহিলা	ECF0348086 ফটো উপলব্ধ	510 নাম : বাহাজুদীন পিতাৰ নাম: মহম্মদ আলি ঘৰ নং : ২২৩ বয়স : 68 লিঙ্গ : পুৰুষ	DNB1576563 ফটো উপলব্ধ



511 নাম : চমীৰন নেচা স্বামীৰ নাম: বাহাজুদ্দিন ঘৰ নং : ২২৩ বয়স : 61 লিঙ্গ : মহিলা	DNB1576574 ফটো উপলব্ধ	512 নাম : বাদশা আলী পিতাৰ নাম: বাহাজ উদ্দিন ঘৰ নং : ২২৩ বয়স : 48 লিঙ্গ : পুৰুষ	DNB1576585 ফটো উপলব্ধ	513 নাম : জৰিনা খাতুন স্বামীৰ নাম: বাদশা আলি ঘৰ নং : ২২৩ বয়স : 43 লিঙ্গ : মহিলা	DNB1576596 ফটো উপলব্ধ
514 নাম : আবু বাক্বাৰ ছিদ্দিক পিতাৰ নাম: বাহাজুদ্দিন ঘৰ নং : ২২৩ বয়স : 43 লিঙ্গ : পুৰুষ	DNB1576609 ফটো উপলব্ধ	515 নাম : নুৰনাহাৰ বেগম স্বামীৰ নাম: আবুবকৰ ছিদ্দিক ঘৰ নং : ২২৩ বয়স : 38 লিঙ্গ : মহিলা	DNB1576610 ফটো উপলব্ধ	# 516 নাম : ছমিৰ আলী পিতাৰ নাম: বাহাজ উদ্দিন ঘৰ নং : ২২৩ বয়স : 34 লিঙ্গ : পুৰুষ	DNB1582065 ফটো উপলব্ধ
517 নাম : আন্নাছ আলী পিতাৰ নাম: বাহাজুদ্দিন ঘৰ নং : ২২৩ বয়স : 31 লিঙ্গ : পুৰুষ	DNB0132738 ফটো উপলব্ধ	518 নাম : মমতাজ বেগম স্বামীৰ নাম: আন্নাছ আলী ঘৰ নং : 223 বয়স : 27 লিঙ্গ : মহিলা	DNB0535997 ফটো উপলব্ধ	519 নাম : আব্বাছ আলী পিতাৰ নাম: বাহাজুদ্দিন ঘৰ নং : 223 বয়স : 27 লিঙ্গ : পুৰুষ	DNB0538314 ফটো উপলব্ধ
520 নাম : জাহানাবা বেগম পিতাৰ নাম: বাদশা আলী ঘৰ নং : 223 বয়স : 26 লিঙ্গ : মহিলা	DNB1374198 ফটো উপলব্ধ	521 নাম : সবীনা বেগম স্বামীৰ নাম: সমীৰ আলী ঘৰ নং : 223 বয়স : 25 লিঙ্গ : মহিলা	DNB0705335 ফটো উপলব্ধ	522 নাম : কমলা বেগম স্বামীৰ নাম: আব্বাছ আলী ঘৰ নং : 223 বয়স : 24 লিঙ্গ : মহিলা	ECF0065722 ফটো উপলব্ধ
523 নাম : জাফৰ আলী পিতাৰ নাম: মৈজুদ্দিন ঘৰ নং : ২২৫ বয়স : 59 লিঙ্গ : পুৰুষ	DNB1576632 ফটো উপলব্ধ	524 নাম : লালচান আলী পিতাৰ নাম: মৈছুদ্দিন ঘৰ নং : ২২৫ বয়স : 53 লিঙ্গ : পুৰুষ	DNB1576654 ফটো উপলব্ধ	525 নাম : মজিব্বৰ বহমান পিতাৰ নাম: মৈছুদ্দিন ঘৰ নং : ২২৫ বয়স : 51 লিঙ্গ : পুৰুষ	DNB1576676 ফটো উপলব্ধ
526 নাম : কাফাচী খাতুন স্বামীৰ নাম: জাফৰ আলী ঘৰ নং : ২২৫ বয়স : 51 লিঙ্গ : মহিলা	DNB1576643 ফটো উপলব্ধ	527 নাম : জিলানী সেখ পিতাৰ নাম: মৈছুদ্দিন ঘৰ নং : ২২৫ বয়স : 47 লিঙ্গ : পুৰুষ	DNB1576698 ফটো উপলব্ধ	528 নাম : বাশ্বিদা খাতুন স্বামীৰ নাম: মজিব্বৰ বহমান ঘৰ নং : ২২৫ বয়স : 46 লিঙ্গ : মহিলা	DNB1576687 ফটো উপলব্ধ
529 নাম : আব্দুল মজীদ পিতাৰ নাম: মৈছুদ্দিন ঘৰ নং : ২২৫ বয়স : 44 লিঙ্গ : পুৰুষ	DNB1576712 ফটো উপলব্ধ	530 নাম : হৰমলা খাতুন স্বামীৰ নাম: জিলানী শেখ ঘৰ নং : ২২৫ বয়স : 43 লিঙ্গ : মহিলা	DNB1576701 ফটো উপলব্ধ	531 নাম : আবেদা খাতুন স্বামীৰ নাম: লালচান আলী ঘৰ নং : ২২৫ বয়স : 41 লিঙ্গ : মহিলা	DNB1576665 ফটো উপলব্ধ
532 নাম : সোনাভান স্বামীৰ নাম: আঃ মজিদ ঘৰ নং : 39 বয়স : 39 লিঙ্গ : মহিলা	DNB1576723 ফটো উপলব্ধ	533 নাম : আব্দুল খলিল পিতাৰ নাম: জাফৰ আলী ঘৰ নং : 33 বয়স : 33 লিঙ্গ : পুৰুষ	DNB2001470 ফটো উপলব্ধ	534 নাম : শুকজান নেছা স্বামীৰ নাম: আব্দুল খলিল ঘৰ নং : 33 বয়স : 33 লিঙ্গ : মহিলা	DNB2001549 ফটো উপলব্ধ
535 নাম : আব্দুল জলিল পিতাৰ নাম: জাফৰ আলী ঘৰ নং : 225 বয়স : 30 লিঙ্গ : পুৰুষ	DNB0726638 ফটো উপলব্ধ	536 নাম : ছইব্বন নেছা স্বামীৰ নাম: আব্দুল জলিল ঘৰ নং : 225 বয়স : 28 লিঙ্গ : মহিলা	DNB0721282 ফটো উপলব্ধ	537 নাম : নুৰ আলম পিতাৰ নাম: জাফৰ আলী ঘৰ নং : 225 বয়স : 25 লিঙ্গ : পুৰুষ	DNB0727180 ফটো উপলব্ধ
538 নাম : ওছমান গনি পিতাৰ নাম: মজিব্বৰ বহমান ঘৰ নং : 225 বয়স : 24 লিঙ্গ : পুৰুষ	DNB1350776 ফটো উপলব্ধ	539 নাম : হাফিজা খাতুন স্বামীৰ নাম: আহমত আলী ঘৰ নং : 225 বয়স : 23 লিঙ্গ : মহিলা	DNB1274075 ফটো উপলব্ধ	540 নাম : হজৰত আলী পিতাৰ নাম: জীলানী সেখ ঘৰ নং : 225 বয়স : 23 লিঙ্গ : পুৰুষ	DNB1614536 ফটো উপলব্ধ



541 নাম : নামোৰ্জা বেগম স্বামীৰ নাম : হজৰত আলী ঘৰ নং : 225 বয়স : 22 লিঙ্গ : মহিলা	ECF0369066 ফটো উপলব্ধ	542 নাম : আৰিফা নাছৰিন স্বামীৰ নাম : নৰ আলম ঘৰ নং : 225 বয়স : 20 লিঙ্গ : মহিলা	ECF0354738 ফটো উপলব্ধ	543 নাম : ছাবিনা বেগম পিতাৰ নাম : মাজিবৰ বহমান ঘৰ নং : 225 বয়স : 19 লিঙ্গ : মহিলা	ECF0283242 ফটো উপলব্ধ
544 নাম : মমিন আলি পিতাৰ নাম : মৈজুদিন ঘৰ নং : 226 বয়স : 64 লিঙ্গ : পুৰুষ	DNB1576734 ফটো উপলব্ধ	545 নাম : ছমলা খাতুন স্বামীৰ নাম : মমিন ঘৰ নং : 226 বয়স : 51 লিঙ্গ : মহিলা	DNB1576745 ফটো উপলব্ধ	546 নাম : কিতাপ আলী পিতাৰ নাম : মমিন আলী ঘৰ নং : 226 বয়স : 32 লিঙ্গ : পুৰুষ	DNB0314419 ফটো উপলব্ধ
547 নাম : মোজামিল হক পিতাৰ নাম : মমিন আলী ঘৰ নং : 226 বয়স : 31 লিঙ্গ : পুৰুষ	DNB1581697 ফটো উপলব্ধ	548 নাম : ছয়েদা খাতুন স্বামীৰ নাম : মোজামিল হক ঘৰ নং : 226 বয়স : 27 লিঙ্গ : মহিলা	DNB0464834 ফটো উপলব্ধ	549 নাম : মোহেনা বেগম স্বামীৰ নাম : কিতাপ আলী ঘৰ নং : 226 বয়স : 26 লিঙ্গ : মহিলা	DNB1268762 ফটো উপলব্ধ
550 নাম : আঞ্জোৱাৰা বেগম স্বামীৰ নাম : ইউছুপ আলী ঘৰ নং : 226 বয়স : 26 লিঙ্গ : মহিলা	ECF0160572 ফটো উপলব্ধ	551 নাম : উছুপ আলী পিতাৰ নাম : মমিন আলী ঘৰ নং : 226 বয়স : 24 লিঙ্গ : পুৰুষ	DNB1192467 ফটো উপলব্ধ	552 নাম : তৰিফ উদ্দিন পিতাৰ নাম : মফিজ উদ্দিন ঘৰ নং : 229 বয়স : 99 লিঙ্গ : পুৰুষ	DNB1576756 ফটো উপলব্ধ
553 নাম : লাল সেখ পিতাৰ নাম : মফিজ উদ্দিন ঘৰ নং : 229 বয়স : 94 লিঙ্গ : পুৰুষ	DNB1576778 ফটো উপলব্ধ	554 নাম : ছালেমা খাতুন স্বামীৰ নাম : তাৰিফ উদ্দিন ঘৰ নং : 229 বয়স : 87 লিঙ্গ : মহিলা	DNB1576767 ফটো উপলব্ধ	555 নাম : মৰিয়ম বেগম স্বামীৰ নাম : জামাল উদ্দিন ঘৰ নং : 229 বয়স : 71 লিঙ্গ : মহিলা	DNB1576803 ফটো উপলব্ধ
556 নাম : মুস্তাজ আলি পিতাৰ নাম : মফিজ উদ্দিন ঘৰ নং : 229 বয়স : 69 লিঙ্গ : পুৰুষ	DNB1576814 ফটো উপলব্ধ	557 নাম : জহুৰা খাতুন স্বামীৰ নাম : মুস্তাজ আলি ঘৰ নং : 229 বয়স : 58 লিঙ্গ : মহিলা	DNB1576825 ফটো উপলব্ধ	558 নাম : চুলমান আলি পিতাৰ নাম : তাৰিফ উদ্দিন ঘৰ নং : 229 বয়স : 51 লিঙ্গ : পুৰুষ	DNB1576836 ফটো উপলব্ধ
559 নাম : ছমেদ আলী পিতাৰ নাম : তাৰিফ উদ্দিন ঘৰ নং : 229 বয়স : 49 লিঙ্গ : পুৰুষ	DNB1576847 ফটো উপলব্ধ	560 নাম : আলোচা খাতুন স্বামীৰ নাম : চমেদ আলি ঘৰ নং : 229 বয়স : 43 লিঙ্গ : মহিলা	DNB1576858 ফটো উপলব্ধ	561 নাম : ছলিম উদ্দিন পিতাৰ নাম : জামাল উদ্দিন ঘৰ নং : 229 বয়স : 42 লিঙ্গ : পুৰুষ	DNB1576892 ফটো উপলব্ধ
562 নাম : কুলচম ৰিবি স্বামীৰ নাম : ছলিম ঘৰ নং : 229 বয়স : 41 লিঙ্গ : মহিলা	DNB1576905 ফটো উপলব্ধ	563 নাম : অমেলা খাতুন স্বামীৰ নাম : চুলমান আলী ঘৰ নং : 229 বয়স : 40 লিঙ্গ : মহিলা	DNB1576869 ফটো উপলব্ধ	564 নাম : ছৈয়দ আলী পিতাৰ নাম : তাৰিফ উদ্দিন ঘৰ নং : 229 বয়স : 38 লিঙ্গ : পুৰুষ	DNB1576870 ফটো উপলব্ধ
565 নাম : ছামচুল হক পিতাৰ নাম : লালু সেখ ঘৰ নং : 229 বয়স : 38 লিঙ্গ : পুৰুষ	DNB1576916 ফটো উপলব্ধ	566 নাম : ছামিলা খাতুন স্বামীৰ নাম : ছৈয়দ আলী ঘৰ নং : 229 বয়স : 37 লিঙ্গ : মহিলা	DNB1576881 ফটো উপলব্ধ	567 নাম : শূহৰ আলী পিতাৰ নাম : লালু সেখ ঘৰ নং : 229 বয়স : 37 লিঙ্গ : পুৰুষ	DNB1576927 ফটো উপলব্ধ
568 নাম : ছোবাহান আলী পিতাৰ নাম : জামাল উদ্দিন ঘৰ নং : 229 বয়স : 36 লিঙ্গ : পুৰুষ	DNB1581960 ফটো উপলব্ধ	569 নাম : আকাব্বৰ আলী পিতাৰ নাম : জামাল উদ্দিন ঘৰ নং : 229 বয়স : 34 লিঙ্গ : পুৰুষ	DNB1582010 ফটো উপলব্ধ	570 নাম : ছেই মুদ্দিন পিতাৰ নাম : তাৰিফ উদ্দিন ঘৰ নং : 229 বয়স : 32 লিঙ্গ : পুৰুষ	DNB2001629 ফটো উপলব্ধ



571 নাম : সাজেদা খাতুন স্বামীৰ নাম: ছোবাহীন আলী ঘৰ নং : 227 বয়স : 32 লিঙ্গ : মহিলা	DNB0494708 ফটো উপলব্ধ	572 নাম : আমেনা বেগম পিতাৰ নাম: নালু সেখ ঘৰ নং : 229 বয়স : 31 লিঙ্গ : মহিলা	DNB1582167 ফটো উপলব্ধ	573 নাম : জুবেদা খাতুন স্বামীৰ নাম: আকাব্বৰ আলী ঘৰ নং : 227 বয়স : 31 লিঙ্গ : মহিলা	DNB0642090 ফটো উপলব্ধ
574 নাম : জহুৰ আলী পিতাৰ নাম: মুস্তাজ আলী ঘৰ নং : 229 বয়স : 31 লিঙ্গ : পুৰুষ	DNB1581880 ফটো উপলব্ধ	575 নাম : আঞ্জমা খাতুন স্বামীৰ নাম: জহুৰ আলী ঘৰ নং : 227 বয়স : 30 লিঙ্গ : মহিলা	DNB5062708 ফটো উপলব্ধ	576 নাম : মহিদুল ইছলাম পিতাৰ নাম: মুস্তাজ ঘৰ নং : 227 বয়স : 23 লিঙ্গ : পুৰুষ	DNB2087070 ফটো উপলব্ধ
577 নাম : মহিদুল ইছলাম পিতাৰ নাম: চুলমান আলী ঘৰ নং : 227 বয়স : 20 লিঙ্গ : পুৰুষ	ECF0094276 ফটো উপলব্ধ	578 নাম : ছাইবানী নেচা স্বামীৰ নাম: আজিমুদ্দিন ঘৰ নং : 228 বয়স : 60 লিঙ্গ : মহিলা	DNB0314435 ফটো উপলব্ধ	579 নাম : মতলেব আলী পিতাৰ নাম: আজীমুদ্দিন ঘৰ নং : 228 বয়স : 56 লিঙ্গ : পুৰুষ	DNB1576938 ফটো উপলব্ধ
580 নাম : ছালেহা খাতুন স্বামীৰ নাম: মতলেব আলি ঘৰ নং : 228 বয়স : 48 লিঙ্গ : মহিলা	DNB1576949 ফটো উপলব্ধ	581 নাম : ছামজুদ্দিন পিতাৰ নাম: ওচমান আলী ঘৰ নং : 228 বয়স : 41 লিঙ্গ : পুৰুষ	DNB1576950 ফটো উপলব্ধ	582 নাম : ফুলেছা খাতুন স্বামীৰ নাম: ছামজুদ্দিন ঘৰ নং : 228 বয়স : 38 লিঙ্গ : মহিলা	DNB1576961 ফটো উপলব্ধ
583 নাম : আব্দুলখালেক পিতাৰ নাম: মতলেব আলী ঘৰ নং : 228 বয়স : 32 লিঙ্গ : পুৰুষ	DNB0135269 ফটো উপলব্ধ	584 নাম : মালেক আলী পিতাৰ নাম: মতলেব আলী ঘৰ নং : 228 বয়স : 28 লিঙ্গ : পুৰুষ	DNB0637819 ফটো উপলব্ধ	585 নাম : নূৰ জাহান স্বামীৰ নাম: আব্দুল খালেক ঘৰ নং : 228 বয়স : 26 লিঙ্গ : মহিলা	DNB2061067 ফটো উপলব্ধ
586 নাম : নূৰজাহান বেগম স্বামীৰ নাম: মালেক আলী ঘৰ নং : 228 বয়স : 22 লিঙ্গ : মহিলা	ECF0326678 ফটো উপলব্ধ	587 নাম : ছবচেৰ আলী পিতাৰ নাম: আজিমুদ্দিন ঘৰ নং : 228 বয়স : 57 লিঙ্গ : পুৰুষ	DNB1576972 ফটো উপলব্ধ	588 নাম : হাজেৰা খাতুন স্বামীৰ নাম: ছফছেৰ ঘৰ নং : 228 বয়স : 51 লিঙ্গ : মহিলা	DNB1576983 ফটো উপলব্ধ
589 নাম : ৰূপজান নিছা পিতাৰ নাম: ছবচেৰ আলি ঘৰ নং : 228 বয়স : 31 লিঙ্গ : মহিলা	DNB0433284 ফটো উপলব্ধ	590 নাম : হজৰত আলি পিতাৰ নাম: ছবচেৰ আলি ঘৰ নং : 228 বয়স : 28 লিঙ্গ : পুৰুষ	DNB0433300 ফটো উপলব্ধ	591 নাম : ছছেইন আলী পিতাৰ নাম: ছবচেৰ আলী ঘৰ নং : 229 বয়স : 27 লিঙ্গ : পুৰুষ	ECF0132951 ফটো উপলব্ধ
592 নাম : মাজেদা খাতুন স্বামীৰ নাম: ছছেইন আলী ঘৰ নং : 229 বয়স : 23 লিঙ্গ : মহিলা	ECF0216622 ফটো উপলব্ধ	593 নাম : ছামৰ আলী পিতাৰ নাম: বিলাত আলি ঘৰ নং : 230 বয়স : 59 লিঙ্গ : পুৰুষ	DNB1576994 ফটো উপলব্ধ	594 নাম : বিমলা বেওৱা স্বামীৰ নাম: কলীমুদ্দিন ঘৰ নং : 230 বয়স : 52 লিঙ্গ : মহিলা	DNB1577011 ফটো উপলব্ধ
595 নাম : হাজীৰন নেচা স্বামীৰ নাম: ছামৰ আলী ঘৰ নং : 230 বয়স : 51 লিঙ্গ : মহিলা	DNB1577000 ফটো উপলব্ধ	596 নাম : ছামিৰন বেওৱা পিতাৰ নাম: ছামৰ আৰী ঘৰ নং : 230 বয়স : 29 লিঙ্গ : মহিলা	DNB0479782 ফটো উপলব্ধ	597 নাম : মুছাব আলী পিতাৰ নাম: ছামৰ আলী ঘৰ নং : 230 বয়স : 28 লিঙ্গ : পুৰুষ	DNB0715334 ফটো উপলব্ধ
598 নাম : নূৰ আলি পিতাৰ নাম: সমৰ আলি ঘৰ নং : 230 বয়স : 27 লিঙ্গ : পুৰুষ	DNB0430793 ফটো উপলব্ধ	599 নাম : আমেনা খাতুন স্বামীৰ নাম: নূৰ আলী ঘৰ নং : 230 বয়স : 24 লিঙ্গ : মহিলা	DNB1710078 ফটো উপলব্ধ	600 নাম : মুঞ্জিলা বেগম স্বামীৰ নাম: মুছাব আলী ঘৰ নং : 230 বয়স : 23 লিঙ্গ : মহিলা	DNB1724251 ফটো উপলব্ধ



601	ECF0331579	ফটো উপলব্ধ	নাম : আমিৰন নেছা পিতাৰ নাম: ছামৰ আলী ঘৰ নং : 230 বয়স : 22 লিঙ্গ : মহিলা	602	ECF0331587	ফটো উপলব্ধ	নাম : আনোৱাৰা বেগম পিতাৰ নাম: ছামৰ আলী ঘৰ নং : 230 বয়স : 20 লিঙ্গ : মহিলা	603	DNB1577088	ফটো উপলব্ধ	নাম : ছয়ফল হক পিতাৰ নাম: কলীমুদ্দীন ঘৰ নং : 231 বয়স : 41 লিঙ্গ : পুৰুষ
604	DNB1577066	ফটো উপলব্ধ	নাম : ফাতেমা খাতুন স্বামীৰ নাম: ছামেদ আলী ঘৰ নং : 231 বয়স : 41 লিঙ্গ : মহিলা	605	DNB1577099	ফটো উপলব্ধ	নাম : আলোছা খাতুন স্বামীৰ নাম: ছয়ফল ঘৰ নং : 231 বয়স : 38 লিঙ্গ : মহিলা	606	DNB0499269	ফটো উপলব্ধ	নাম : নুৰ হুছেইন পিতাৰ নাম: ছামাদ আলী ঘৰ নং : 231 বয়স : 32 লিঙ্গ : পুৰুষ
607	DNB1302462	ফটো উপলব্ধ	নাম : নুৰ জামাল পিতাৰ নাম: ছামাদ আলী ঘৰ নং : 231 বয়স : 27 লিঙ্গ : পুৰুষ	608	DNB1302454	ফটো উপলব্ধ	নাম : নুৰআলোম আলী পিতাৰ নাম: ছামাদ আলী ঘৰ নং : 231 বয়স : 24 লিঙ্গ : পুৰুষ	609	DNB1302439	ফটো উপলব্ধ	নাম : ইলিজা বেগম স্বামীৰ নাম: নুৰআলোম আলী ঘৰ নং : 231 বয়স : 23 লিঙ্গ : মহিলা
610	DNB1478874	ফটো উপলব্ধ	নাম : মঃ নুৰ ইছলাম পিতাৰ নাম: ছামাদ আলী ঘৰ নং : 231 বয়স : 22 লিঙ্গ : পুৰুষ	611	DNB1577113	ফটো উপলব্ধ	নাম : দীলজান নেচা স্বামীৰ নাম: আব্দুল মজীদ ঘৰ নং : 232 বয়স : 78 লিঙ্গ : মহিলা	612	DNB1577124	ফটো উপলব্ধ	নাম : নুৰুল ইছলাম পিতাৰ নাম: নছুমুদ্দিন ঘৰ নং : 232 বয়স : 64 লিঙ্গ : পুৰুষ
613	DNB1577135	ফটো উপলব্ধ	নাম : নচীমা খাতুন স্বামীৰ নাম: নুৰুল ইছলাম ঘৰ নং : 232 বয়স : 57 লিঙ্গ : মহিলা	614	DNB1577146	ফটো উপলব্ধ	নাম : দিলবৰ হুছেন পিতাৰ নাম: আব্দুল মজীদ ঘৰ নং : 232 বয়স : 39 লিঙ্গ : পুৰুষ	615	ECF0039412	ফটো উপলব্ধ	নাম : নাজিৰুল হক পিতাৰ নাম: নুৰুল ইছলাম ঘৰ নং : 232 বয়স : 31 লিঙ্গ : পুৰুষ
616	DNB0493072	ফটো উপলব্ধ	নাম : ভূনফা খাতুন স্বামীৰ নাম: দিলবৰ হুছেন ঘৰ নং : 232 বয়স : 27 লিঙ্গ : মহিলা	617	DNB1434232	ফটো উপলব্ধ	নাম : ছানোৱাৰা বেগম স্বামীৰ নাম: আজিজুল ইছলাম ঘৰ নং : 232 বয়স : 27 লিঙ্গ : মহিলা	618	DNB0729376	ফটো উপলব্ধ	নাম : বিল্লাল হুছেন পিতাৰ নাম: আব্দুল মাজিদ ঘৰ নং : 232 বয়স : 25 লিঙ্গ : পুৰুষ
619	DNB0583450	ফটো উপলব্ধ	নাম : আজিজুল ইছলাম পিতাৰ নাম: নুৰুল ইছলাম ঘৰ নং : 232 বয়স : 25 লিঙ্গ : পুৰুষ	620	DNB1577168	ফটো উপলব্ধ	নাম : জহৰা খাতুন স্বামীৰ নাম: আঃকৰীম ঘৰ নং : 233 বয়স : 58 লিঙ্গ : মহিলা	621	DNB1577179	ফটো উপলব্ধ	নাম : জহৰ আলী পিতাৰ নাম: আঃ কৰিম ঘৰ নং : 233 বয়স : 44 লিঙ্গ : পুৰুষ
622	DNB1577180	ফটো উপলব্ধ	নাম : সাজেদা বেগম স্বামীৰ নাম: জহৰ আলী ঘৰ নং : 233 বয়স : 37 লিঙ্গ : মহিলা	623	DNB0138735	ফটো উপলব্ধ	নাম : ৰহিমা খাতুন স্বামীৰ নাম: শহৰ আলি ঘৰ নং : 233 বয়স : 31 লিঙ্গ : মহিলা	624	DNB0138859	ফটো উপলব্ধ	নাম : শহৰ আলী মাতৃৰ নাম: আব্দুল কৰিম ঘৰ নং : 233 বয়স : 29 লিঙ্গ : পুৰুষ
625	DNB0644153	ফটো উপলব্ধ	নাম : আলীমন নেচা স্বামীৰ নাম: জহৰ আলী ঘৰ নং : 233 বয়স : 26 লিঙ্গ : মহিলা	626	DNB1577226	ফটো উপলব্ধ	নাম : ছবিৰতা বেগুৱা স্বামীৰ নাম: ইব্রাহীম আলি ঘৰ নং : 238 বয়স : 77 লিঙ্গ : মহিলা	627	DNB1577204	ফটো উপলব্ধ	নাম : চবৰ আলি পিতাৰ নাম: ইব্রাহীম ঘৰ নং : 238 বয়স : 53 লিঙ্গ : পুৰুষ
628	DNB1577215	ফটো উপলব্ধ	নাম : জৰিনা খাতুন স্বামীৰ নাম: ছবৰ আলী ঘৰ নং : 238 বয়স : 46 লিঙ্গ : মহিলা	629	DNB1577191	ফটো উপলব্ধ	নাম : ছফিকুল ইছলাম পিতাৰ নাম: ইব্রাহীম আলি ঘৰ নং : 234 বয়স : 41 লিঙ্গ : মহিলা	630	DNB1577248	ফটো উপলব্ধ	নাম : ছৈয়দৰ ইছলাম পিতাৰ নাম: ইব্রাহীম আলী ঘৰ নং : 238 বয়স : 38 লিঙ্গ : পুৰুষ



631 নাম : নৰভান বেগম স্বামীৰ নাম: ছফিকুল ইছলাম ঘৰ নং : ২৩৪ বয়স : 37 লিঙ্গ : মহিলা	DNB1577237 ফটো উপলব্ধ	632 নাম : মনোৱাৰা খাতুন স্বামীৰ নাম: ছেয়দুৰ ইছলাম ঘৰ নং : ২৩৪ বয়স : 33 লিঙ্গ : মহিলা	DNB1582189 ফটো উপলব্ধ	633 নাম : ছেয়দ আলী পিতাৰ নাম: ব্ৰাহীম আলী ঘৰ নং : ২৩৪ বয়স : 32 লিঙ্গ : পুৰুষ	DNB1581971 ফটো উপলব্ধ
634 নাম : ছকিনা খাতুন স্বামীৰ নাম: ছেয়দ আলী ঘৰ নং : ২৩৪ বয়স : 31 লিঙ্গ : মহিলা	DNB1582178 ফটো উপলব্ধ	635 নাম : শহৰ আলী পিতাৰ নাম: ইব্ৰাহীম আলী ঘৰ নং : 234 বয়স : 31 লিঙ্গ : পুৰুষ	DNB0139279 ফটো উপলব্ধ	636 নাম : শহীদ আলী পিতাৰ নাম: ব্ৰাহীম আলী ঘৰ নং : ২৩৪ বয়স : 30 লিঙ্গ : পুৰুষ	DNB1581799 ফটো উপলব্ধ
637 নাম : ইয়াদ আলী মাতৃৰ নাম: ইব্ৰাহীম আলী ঘৰ নং : ২৩৪ বয়স : 27 লিঙ্গ : পুৰুষ	DNB0506030 ফটো উপলব্ধ	638 নাম : জৰিফ আলী পিতাৰ নাম: ছবৰ আলী ঘৰ নং : 234 বয়স : 23 লিঙ্গ : পুৰুষ	ECF0007435 ফটো উপলব্ধ	639 নাম : চাহেবা খাতুন স্বামীৰ নাম: শহীদ আলী ঘৰ নং : 234 বয়স : 22 লিঙ্গ : মহিলা	DNB1433630 ফটো উপলব্ধ
640 নাম : ছুফৰা খাতুন স্বামীৰ নাম: শহৰ আলী ঘৰ নং : 234 বয়স : 21 লিঙ্গ : মহিলা	DNB5074257 ফটো উপলব্ধ	641 নাম : চকীনা খাতুন স্বামীৰ নাম: সাহেব আলী ঘৰ নং : ২৩৫ বয়স : 63 লিঙ্গ : মহিলা	DNB1575855 ফটো উপলব্ধ	642 নাম : ছোবাহান আলী পিতাৰ নাম: সাহেব আলী ঘৰ নং : ২৩৫ বয়স : 48 লিঙ্গ : পুৰুষ	DNB1577260 ফটো উপলব্ধ
643 নাম : হাওৱা খাতুন স্বামীৰ নাম: ছোবাহান আলী ঘৰ নং : ২৩৫ বয়স : 39 লিঙ্গ : মহিলা	DNB1577271 ফটো উপলব্ধ	644 নাম : ছামিৰন নেছা স্বামীৰ নাম: বহিম আলী ঘৰ নং : 235 বয়স : 33 লিঙ্গ : মহিলা	DNB0139675 ফটো উপলব্ধ	645 নাম : বহিম আলী পিতাৰ নাম: চাহেব আলী ঘৰ নং : 235 বয়স : 31 লিঙ্গ : পুৰুষ	DNB0139808 ফটো উপলব্ধ
646 নাম : সূৰ্য্যভান বেগম স্বামীৰ নাম: আগিৰ আলি ঘৰ নং : ২৩৬ বয়স : 59 লিঙ্গ : মহিলা	DNB1577282 ফটো উপলব্ধ	647 নাম : সূৰজ আলী পিতাৰ নাম: আগিৰ আলি ঘৰ নং : ২৩৬ বয়স : 44 লিঙ্গ : পুৰুষ	DNB1577293 ফটো উপলব্ধ	648 নাম : মিৰাজ আলী পিতাৰ নাম: আগিৰ আলী ঘৰ নং : ২৩৬ বয়স : 39 লিঙ্গ : পুৰুষ	DNB1577317 ফটো উপলব্ধ
649 নাম : ফলেছা খাতুন স্বামীৰ নাম: সুৰুজ আলী ঘৰ নং : ২৩৬ বয়স : 37 লিঙ্গ : মহিলা	DNB1577306 ফটো উপলব্ধ	650 নাম : মেহেৰ আলী পিতাৰ নাম: আগিৰ আলী ঘৰ নং : ২৩৬ বয়স : 35 লিঙ্গ : পুৰুষ	DNB1581926 ফটো উপলব্ধ	651 নাম : শ্বেৰ আলী পিতাৰ নাম: আগিৰ আলি ঘৰ নং : 236 বয়স : 33 লিঙ্গ : পুৰুষ	DNB0140277 ফটো উপলব্ধ
652 নাম : বমিছা খাতুন স্বামীৰ নাম: আচমত আলী ঘৰ নং : 236 বয়স : 33 লিঙ্গ : মহিলা	DNB0140319 ফটো উপলব্ধ	653 নাম : আবিদা খাতুন স্বামীৰ নাম: মিৰাজ আলী ঘৰ নং : ২৩৬ বয়স : 30 লিঙ্গ : মহিলা	DNB0504662 ফটো উপলব্ধ	654 নাম : জামেনা খাতুন স্বামীৰ নাম: শ্বেৰ আলী ঘৰ নং : ২৩৬ বয়স : 26 লিঙ্গ : মহিলা	DNB0506766 ফটো উপলব্ধ
655 নাম : বস্তুম আলী পিতাৰ নাম: আগিৰ আলী ঘৰ নং : 236 বয়স : 25 লিঙ্গ : পুৰুষ	ECF0028753 ফটো উপলব্ধ	656 নাম : বেহেনা বেগম স্বামীৰ নাম: বস্তুম আলী ঘৰ নং : 236 বয়স : 20 লিঙ্গ : মহিলা	ECF0028902 ফটো উপলব্ধ	657 নাম : কাশেম আলী পিতাৰ নাম: জৰীমুদ্দিন ঘৰ নং : ২৩৭ বয়স : 97 লিঙ্গ : পুৰুষ	DNB1577328 ফটো উপলব্ধ
658 নাম : হানিফ আলি পিতাৰ নাম: কাশেম আলি ঘৰ নং : ২৩৭ বয়স : 56 লিঙ্গ : পুৰুষ	DNB1577340 ফটো উপলব্ধ	659 নাম : মানিক আলী পিতাৰ নাম: কাশেম আলি ঘৰ নং : ২৩৭ বয়স : 49 লিঙ্গ : পুৰুষ	DNB1577362 ফটো উপলব্ধ	660 নাম : উমে খাতুন স্বামীৰ নাম: হানিফ আলি ঘৰ নং : ২৩৭ বয়স : 46 লিঙ্গ : মহিলা	DNB1577351 ফটো উপলব্ধ



661 নাম : ছবিৰন নেছা স্বামীৰ নাম: মানিক আলী ঘৰ নং : ২৩৭ বয়স : 38 লিঙ্গ : মহিলা	DNB1577373 ফটো উপলব্ধ	662 নাম : জানিক আলী পিতাৰ নাম: কাশেম আলী ঘৰ নং : ২৩৭ বয়স : 37 লিঙ্গ : পুৰুষ	DNB1577384 ফটো উপলব্ধ	663 নাম : মালেকা খাতুন স্বামীৰ নাম: জানিক আলী ঘৰ নং : ২৩৭ বয়স : 37 লিঙ্গ : মহিলা	DNB1577395 ফটো উপলব্ধ
664 নাম : ওমৰ আলি পিতাৰ নাম: হানিফ আলি ঘৰ নং : 237 বয়স : 28 লিঙ্গ : পুৰুষ	DNB2094423 ফটো উপলব্ধ	665 নাম : মফিদুল ইছলাম পিতাৰ নাম: হানিফ আলী ঘৰ নং : 237 বয়স : 24 লিঙ্গ : পুৰুষ	DNB2120285 ফটো উপলব্ধ	666 নাম : অহিজল হক পিতাৰ নাম: হানিফ আলী ঘৰ নং : 237 বয়স : 23 লিঙ্গ : পুৰুষ	ECF0056630 ফটো উপলব্ধ
667 নাম : মফিজুল ইছলাম পিতাৰ নাম: জানিক আলী ঘৰ নং : 237 বয়স : 22 লিঙ্গ : পুৰুষ	DNB5062534 ফটো উপলব্ধ	668 নাম : মোকবুল হুছেইন পিতাৰ নাম: জৰীপদ্দীন ঘৰ নং : ২৩৮ বয়স : 65 লিঙ্গ : পুৰুষ	DNB1577408 ফটো উপলব্ধ	669 নাম : আকলিমা খাতুন স্বামীৰ নাম: মোকবুল হুছেইন ঘৰ নং : ২৩৮ বয়স : 50 লিঙ্গ : মহিলা	DNB1577419 ফটো উপলব্ধ
670 নাম : বেজিয়া খাতুন পিতাৰ নাম: মোকবুল হুছেইন ঘৰ নং : ২৩৮ বয়স : 32 লিঙ্গ : মহিলা	DNB0506634 ফটো উপলব্ধ	671 নাম : কিতাপ আলী পিতাৰ নাম: মোকবুল হুছেইন ঘৰ নং : 238 বয়স : 21 লিঙ্গ : পুৰুষ	ECF0000877 ফটো উপলব্ধ	672 নাম : আজমল হক পিতাৰ নাম: মোকবুল হুছেইন ঘৰ নং : 238 বয়স : 20 লিঙ্গ : পুৰুষ	ECF0310219 ফটো উপলব্ধ
673 নাম : দুল মিয়া পিতাৰ নাম: হবিবুৰ বহমান ঘৰ নং : ২৩৯ বয়স : 54 লিঙ্গ : পুৰুষ	DNB1577420 ফটো উপলব্ধ	674 নাম : ফুলেছা খাতুন স্বামীৰ নাম: দুলু মিঞা ঘৰ নং : ২৩৯ বয়স : 44 লিঙ্গ : মহিলা	DNB1577431 ফটো উপলব্ধ	675 নাম : হামিদুৰ বহমান পিতাৰ নাম: দুলু মিয়া ঘৰ নং : 239 বয়স : 20 লিঙ্গ : পুৰুষ	ECF0094227 ফটো উপলব্ধ
676 নাম : কুলচম বিবি স্বামীৰ নাম: লাল মিয়া ঘৰ নং : ২৪০ বয়স : 41 লিঙ্গ : মহিলা	DNB1577453 ফটো উপলব্ধ	677 নাম : কবজ আলী পিতাৰ নাম: লাল মিয়া ঘৰ নং : 240 বয়স : 21 লিঙ্গ : পুৰুষ	ECF0080788 ফটো উপলব্ধ	678 নাম : খবিৰ উদ্দীন পিতাৰ নাম: হবিবুৰ বহমান ঘৰ নং : ২৪১ বয়স : 74 লিঙ্গ : পুৰুষ	DNB1577464 ফটো উপলব্ধ
679 নাম : কমলা খাতুন স্বামীৰ নাম: খবিৰ উদ্দিন ঘৰ নং : ২৪১ বয়স : 68 লিঙ্গ : মহিলা	DNB1577475 ফটো উপলব্ধ	680 নাম : আমৰুদ্দিন পিতাৰ নাম: খবিৰ উদ্দিন ঘৰ নং : ২৪১ বয়স : 34 লিঙ্গ : পুৰুষ	DNB1581904 ফটো উপলব্ধ	R 681 নাম : ফুলেছা খাতুন স্বামীৰ নাম: জামাল উদ্দিন ঘৰ নং : 241 বয়স : 34 লিঙ্গ : মহিলা	ECF0090993 ফটো উপলব্ধ
682 নাম : ফুলেছা খাতুন স্বামীৰ নাম: জামালউদ্দিন ঘৰ নং : 241 বয়স : 34 লিঙ্গ : মহিলা	ECF0103747 ফটো উপলব্ধ	683 নাম : জামালউদ্দিন পিতাৰ নাম: খবিৰ উদ্দীন ঘৰ নং : 241 বয়স : 33 লিঙ্গ : পুৰুষ	DNB0144147 ফটো উপলব্ধ	684 নাম : আব্দুল খালেক পিতাৰ নাম: খবিৰ উদ্দীন ঘৰ নং : 241 বয়স : 32 লিঙ্গ : পুৰুষ	DNB0144188 ফটো উপলব্ধ
685 নাম : আয়শা খাতুন স্বামীৰ নাম: আমৰুদ্দিন ঘৰ নং : ২৪১ বয়স : 32 লিঙ্গ : মহিলা	DNB0504647 ফটো উপলব্ধ	686 নাম : আইউব আলী পিতাৰ নাম: খবিৰউদ্দিন ঘৰ নং : 241 বয়স : 31 লিঙ্গ : মহিলা	DNB0144246 ফটো উপলব্ধ	687 নাম : মাৰিয়ম বেগম স্বামীৰ নাম: আইউব আলী ঘৰ নং : ২৪১ বয়স : 30 লিঙ্গ : মহিলা	DNB0502146 ফটো উপলব্ধ
688 নাম : আমিনা খাতুন স্বামীৰ নাম: আব্দুল খালেক ঘৰ নং : ২৪১ বয়স : 29 লিঙ্গ : মহিলা	DNB0506816 ফটো উপলব্ধ	689 নাম : ফুলচান আলী পিতাৰ নাম: খবিৰ উদ্দিন ঘৰ নং : 241 বয়স : 24 লিঙ্গ : পুৰুষ	ECF0047837 ফটো উপলব্ধ	690 নাম : আশ্বিয়া খাতুন স্বামীৰ নাম: পলান মিয়া ঘৰ নং : ২৪২ বয়স : 96 লিঙ্গ : মহিলা	DNB1577500 ফটো উপলব্ধ



691 নাম : তাহেজ আলি পিতাৰ নাম: পলোবান আলি ঘৰ নং : ২৪২ বয়স : 59 লিঙ্গ : পুৰুষ	DNB1577511 ফটো উপলব্ধ	692 নাম : ইমান আলি পিতাৰ নাম: পলান মিঞা ঘৰ নং : ২৪২ বয়স : 56 লিঙ্গ : পুৰুষ	DNB1577533 ফটো উপলব্ধ	693 নাম : মমিৰন নেচা স্বামীৰ নাম: তাহেজ ঘৰ নং : ২৪২ বয়স : 54 লিঙ্গ : মহিলা	DNB1577522 ফটো উপলব্ধ
694 নাম : ছয়ফুল নেচা স্বামীৰ নাম: ইমান আলি ঘৰ নং : ২৪২ বয়স : 52 লিঙ্গ : মহিলা	DNB1577544 ফটো উপলব্ধ	695 নাম : হুছেন আলী পিতাৰ নাম: পলান মিয়া ঘৰ নং : ২৪২ বয়স : 51 লিঙ্গ : পুৰুষ	DNB1577555 ফটো উপলব্ধ	# 696 নাম : হাচেন আলী পিতাৰ নাম: পলান মিয়া ঘৰ নং : ২৪২ বয়স : 50 লিঙ্গ : পুৰুষ	DNB1577577 ফটো উপলব্ধ
697 নাম : আচিয়া খাতুন স্বামীৰ নাম: হুচেইন আলি ঘৰ নং : ২৪২ বয়স : 48 লিঙ্গ : মহিলা	DNB1577566 ফটো উপলব্ধ	698 নাম : ছাইবানী নেছা স্বামীৰ নাম: হাচেন আলি ঘৰ নং : ২৪২ বয়স : 44 লিঙ্গ : মহিলা	DNB1577588 ফটো উপলব্ধ	699 নাম : কাশেম আলী পিতাৰ নাম: পলান মিয়া ঘৰ নং : ২৪২ বয়স : 39 লিঙ্গ : পুৰুষ	DNB1577613 ফটো উপলব্ধ
700 নাম : ছালেমা খাতুন স্বামীৰ নাম: কাশেম আলী ঘৰ নং : ২৪২ বয়স : 37 লিঙ্গ : মহিলা	DNB1577624 ফটো উপলব্ধ	701 নাম : জাইতান নেছা স্বামীৰ নাম: মমিজ আলি ঘৰ নং : 242 বয়স : 31 লিঙ্গ : মহিলা	DNB0607952 ফটো উপলব্ধ	702 নাম : মমিজ আলি পিতাৰ নাম: তাহেজ আলি ঘৰ নং : 242 বয়স : 29 লিঙ্গ : পুৰুষ	DNB2125847 ফটো উপলব্ধ
703 নাম : লোকমান আলি পিতাৰ নাম: ইমান আলি ঘৰ নং : ২৪২ বয়স : 28 লিঙ্গ : পুৰুষ	DNB0436972 ফটো উপলব্ধ	704 নাম : সমেজ আলী পিতাৰ নাম: তাহেজ আলী ঘৰ নং : 242 বয়স : 28 লিঙ্গ : পুৰুষ	DNB2090025 ফটো উপলব্ধ	705 নাম : তমের আলী পিতাৰ নাম: তাহেজ আলী ঘৰ নং : 242 বয়স : 27 লিঙ্গ : পুৰুষ	DNB1920552 ফটো উপলব্ধ
706 নাম : উছমান আলী পিতাৰ নাম: ইমান আলী ঘৰ নং : 242 বয়স : 25 লিঙ্গ : পুৰুষ	DNB1604008 ফটো উপলব্ধ	707 নাম : হবিজা খাতুন স্বামীৰ নাম: সমেজ আলী ঘৰ নং : 242 বয়স : 25 লিঙ্গ : মহিলা	DNB1920529 ফটো উপলব্ধ	708 নাম : ছাইফুল ইছলাম পিতাৰ নাম: হাচেন আলী ঘৰ নং : 242 বয়স : 25 লিঙ্গ : পুৰুষ	ECF0210286 ফটো উপলব্ধ
709 নাম : বেজীয় বেগম স্বামীৰ নাম: লুকমান আলী ঘৰ নং : 242 বয়স : 24 লিঙ্গ : মহিলা	DNB2093110 ফটো উপলব্ধ	710 নাম : আশৰাফ আলী পিতাৰ নাম: হুচেইন আলী ঘৰ নং : 242 বয়স : 24 লিঙ্গ : পুৰুষ	DNB1503556 ফটো উপলব্ধ	711 নাম : নাৰ্গিছ ছিদ্দিকা আহমেদ স্বামীৰ নাম: ওছমান আলী ঘৰ নং : 242 বয়স : 22 লিঙ্গ : মহিলা	DNB5068903 ফটো উপলব্ধ
712 নাম : বফিকুল ইছলাম পিতাৰ নাম: কাশেম আলী ঘৰ নং : 242 বয়স : 21 লিঙ্গ : পুৰুষ	DNB5068598 ফটো উপলব্ধ	713 নাম : মমতাজ বেগম স্বামীৰ নাম: আশৰাফ আলী ঘৰ নং : 242 বয়স : 20 লিঙ্গ : মহিলা	ECF0327627 ফটো উপলব্ধ	714 নাম : আছমত আলী পিতাৰ নাম: হুচেইন আলী ঘৰ নং : 242 বয়স : 20 লিঙ্গ : পুৰুষ	ECF0346684 ফটো উপলব্ধ
715 নাম : আমজুদ্দিন পিতাৰ নাম: বহীমুদ্দিন ঘৰ নং : ২৪৩ বয়স : 54 লিঙ্গ : পুৰুষ	DNB1577635 ফটো উপলব্ধ	716 নাম : মমিৰন নেচা স্বামীৰ নাম: আমজুদ্দিন ঘৰ নং : ২৪৩ বয়স : 52 লিঙ্গ : মহিলা	DNB1577646 ফটো উপলব্ধ	717 নাম : ছয়ফুল নেছা স্বামীৰ নাম: আমজুদ্দিন ঘৰ নং : 243 বয়স : 43 লিঙ্গ : মহিলা	DNB2070977 ফটো উপলব্ধ
718 নাম : ছাইনুদ্দিন আহমেদ পিতাৰ নাম: আমজুদ্দিন ঘৰ নং : 243 বয়স : 26 লিঙ্গ : পুৰুষ	DNB2070969 ফটো উপলব্ধ	719 নাম : সুমেদ আলী পিতাৰ নাম: আমজুদ্দিন ঘৰ নং : 243 বয়স : 21 লিঙ্গ : পুৰুষ	ECF0115055 ফটো উপলব্ধ	720 নাম : আবদৰ বহীম পিতাৰ নাম: আঃগুফৰ ঘৰ নং : ২৪৫ বয়স : 63 লিঙ্গ : পুৰুষ	DNB1577668 ফটো উপলব্ধ



721 নাম : ময়ফল নেচা স্বামীৰ নাম: আঃৰহীম ঘৰ নং : ২৪৫ বয়স : 51 লিঙ্গ : মহিলা	DNB1577679 ফটো উপলব্ধ	722 নাম : আঃহাকিম পিতাৰ নাম: আঃগফুৰ ঘৰ নং : ২৪৬ বয়স : 51 লিঙ্গ : পুৰুষ	DNB1577704 ফটো উপলব্ধ	723 নাম : গোলাপ আলী পিতাৰ নাম: আঃগফুৰ ঘৰ নং : ২৪৬ বয়স : 48 লিঙ্গ : পুৰুষ	DNB1577726 ফটো উপলব্ধ
724 নাম : ফেলানী নেচা স্বামীৰ নাম: আঃহাকিম ঘৰ নং : ২৪৬ বয়স : 46 লিঙ্গ : মহিলা	DNB1577715 ফটো উপলব্ধ	725 নাম : নুৰজাহান বেগম স্বামীৰ নাম: গোলাপ আলি ঘৰ নং : ২৪৬ বয়স : 43 লিঙ্গ : মহিলা	DNB1577737 ফটো উপলব্ধ	726 নাম : হুছেইন আলী পিতাৰ নাম: আঃ গফুৰ ঘৰ নং : ২৪৬ বয়স : 38 লিঙ্গ : পুৰুষ	DNB1577748 ফটো উপলব্ধ
727 নাম : আয়াশা খাতুন স্বামীৰ নাম: হুছেইন আলী ঘৰ নং : ২৪৬ বয়স : 31 লিঙ্গ : মহিলা	DNB1581608 ফটো উপলব্ধ	728 নাম : হাচনাৰা বেগম স্বামীৰ নাম: নুৰ জামাল ঘৰ নং : 246 বয়স : 26 লিঙ্গ : মহিলা	ECF0220178 ফটো উপলব্ধ	729 নাম : নুৰুল আমিন পিতাৰ নাম: গোলাপ আলী ঘৰ নং : 246 বয়স : 25 লিঙ্গ : পুৰুষ	DNB5069729 ফটো উপলব্ধ
730 নাম : নুৰ জামাল পিতাৰ নাম: আব্দুল হাকিম ঘৰ নং : 246 বয়স : 24 লিঙ্গ : পুৰুষ	DNB1514330 ফটো উপলব্ধ	731 নাম : আনোৱাৰা বেগম স্বামীৰ নাম: নুৰুল আমিন ঘৰ নং : 246 বয়স : 23 লিঙ্গ : মহিলা	DNB5069711 ফটো উপলব্ধ	732 নাম : হাছনা ভানু পিতাৰ নাম: হাকিম ঘৰ নং : 246 বয়স : 19 লিঙ্গ : মহিলা	ECF0284398 ফটো উপলব্ধ
733 নাম : জিন্নত আলী পিতাৰ নাম: বিনোদ আলি ঘৰ নং : ২৪৭ বয়স : 61 লিঙ্গ : পুৰুষ	DNB1577759 ফটো উপলব্ধ	734 নাম : বহীতন নেচা স্বামীৰ নাম: জিন্নত আলি ঘৰ নং : ২৪৭ বয়স : 52 লিঙ্গ : মহিলা	DNB1577760 ফটো উপলব্ধ	735 নাম : শহিদ আলী পিতাৰ নাম: জিন্নত আলী ঘৰ নং : ২৪৭ বয়স : 30 লিঙ্গ : পুৰুষ	DNB0504324 ফটো উপলব্ধ
736 নাম : অহিজল হক পিতাৰ নাম: জিন্নত আলী ঘৰ নং : ২৪৭ বয়স : 26 লিঙ্গ : পুৰুষ	DNB0506592 ফটো উপলব্ধ	737 নাম : নুৰ ভানু নেছা স্বামীৰ নাম: শহিদ আলী ঘৰ নং : 247 বয়স : 24 লিঙ্গ : মহিলা	DNB1232206 ফটো উপলব্ধ	738 নাম : আহিলা খাতুন স্বামীৰ নাম: অহিজল হক ঘৰ নং : 247 বয়স : 23 লিঙ্গ : মহিলা	DNB1368679 ফটো উপলব্ধ
739 নাম : কদভানু বেওৱা স্বামীৰ নাম: একাবৰ আলি ঘৰ নং : ২৪৮ বয়স : 76 লিঙ্গ : মহিলা	DNB1577793 ফটো উপলব্ধ	740 নাম : চাহজাহান আলী পিতাৰ নাম: একাবৰ আলি ঘৰ নং : ২৪৮ বয়স : 55 লিঙ্গ : পুৰুষ	DNB1577771 ফটো উপলব্ধ	741 নাম : শুকজান নেচা স্বামীৰ নাম: চাহজাহান আলি ঘৰ নং : ২৪৮ বয়স : 50 লিঙ্গ : মহিলা	DNB1577782 ফটো উপলব্ধ
742 নাম : আবদুল হক পিতাৰ নাম: একাবৰ আলি ঘৰ নং : ২৪৮ বয়স : 46 লিঙ্গ : পুৰুষ	DNB1577806 ফটো উপলব্ধ	# 743 নাম : জৰিনা বেগম স্বামীৰ নাম: আব্দুল হক ঘৰ নং : ২৪৮ বয়স : 34 লিঙ্গ : মহিলা	DNB1577817 ফটো উপলব্ধ	744 নাম : আয়নাল হক পিতাৰ নাম: ছাহজাহান আলী ঘৰ নং : ২৪৮ বয়স : 30 লিঙ্গ : পুৰুষ	DNB1581653 ফটো উপলব্ধ
745 নাম : মইনাল হক পিতাৰ নাম: চাহজাহান আলি ঘৰ নং : ২৪৮ বয়স : 28 লিঙ্গ : পুৰুষ	DNB0438911 ফটো উপলব্ধ	746 নাম : চেলিমা খাতুন স্বামীৰ নাম: মইনাল আলী ঘৰ নং : 248 বয়স : 26 লিঙ্গ : মহিলা	DNB1750058 ফটো উপলব্ধ	747 নাম : ফজল হক পিতাৰ নাম: ছাহজাহান আলী ঘৰ নং : 248 বয়স : 25 লিঙ্গ : পুৰুষ	DNB0480079 ফটো উপলব্ধ
748 নাম : তাজেল আলী পিতাৰ নাম: শাহজাহান আলী ঘৰ নং : 248 বয়স : 23 লিঙ্গ : পুৰুষ	DNB1745256 ফটো উপলব্ধ	749 নাম : ৰফিকুল ইছলাম পিতাৰ নাম: মমিন আলী ঘৰ নং : 248 বয়স : 19 লিঙ্গ : পুৰুষ	ECF0191551 ফটো উপলব্ধ	750 নাম : হাসেম আলী পিতাৰ নাম: জচিমুদ্দীন ঘৰ নং : ২৪৯ বয়স : 46 লিঙ্গ : পুৰুষ	DNB1577828 ফটো উপলব্ধ



751 নাম : মজিবন নেছা স্বামীৰ নাম: হাৰেম আলী ঘৰ নং : 285 বয়স : 38 লিঙ্গ : মহিলা	DNB1577839 ফটো উপলব্ধ	752 নাম : জায়েদ আলী পিতাৰ নাম: হাৰেম আলী ঘৰ নং : 249 বয়স : 20 লিঙ্গ : পুৰুষ	ECF0348649 ফটো উপলব্ধ	753 নাম : মাজনী স্বামীৰ নাম: জৰিপ আলী ঘৰ নং : 264 বয়স : 22 লিঙ্গ : মহিলা	ECF0196170 ফটো উপলব্ধ
754 নাম : উজালা খাতুন পিতাৰ নাম: আব্দুৰ ৰহিম ঘৰ নং : 285 বয়স : 24 লিঙ্গ : মহিলা	ECF0288407 ফটো উপলব্ধ	#2 755 নাম : ছাইদুৰ ৰহমান পিতাৰ নাম: ইয়াৰ হুছেইন ঘৰ নং : 327 বয়স : 39 লিঙ্গ : পুৰুষ	DNB1580810 ফটো উপলব্ধ	#2 756 নাম : ৰঞ্জিনা বেগম স্বামীৰ নাম: ছাইদুৰ ৰহমান ঘৰ নং : 327 বয়স : 33 লিঙ্গ : মহিলা	DNB1582214 ফটো উপলব্ধ
S 757 নাম : কমলা খাতুন স্বামীৰ নাম: জহুৰ আলী ঘৰ নং : 658 বয়স : 48 লিঙ্গ : মহিলা	ECF0055459 ফটো উপলব্ধ	758 নাম : ছকিনা খাতুন পিতাৰ নাম: আব্দুৰ ৰছিদ ঘৰ নং : 723 বয়স : 27 লিঙ্গ : মহিলা	DNB0534743 ফটো উপলব্ধ	759 নাম : হাছেম আলী পিতাৰ নাম: আলী হুছেন ঘৰ নং : 797 বয়স : 56 লিঙ্গ : পুৰুষ	FBF0173740 ফটো উপলব্ধ
760 নাম : হাউছি বিবি স্বামীৰ নাম: হাৰেম আলী ঘৰ নং : 797 বয়স : 52 লিঙ্গ : মহিলা	FBF0442368 ফটো উপলব্ধ	761 নাম : আজিবন নেছা স্বামীৰ নাম: মজিদ আলী ঘৰ নং : 797 বয়স : 26 লিঙ্গ : মহিলা	ECF0298323 ফটো উপলব্ধ	# 762 নাম : ছানিদুল ইছলাম পিতাৰ নাম: ইদ্রিছ আলী ঘৰ নং : 1015 বয়স : 19 লিঙ্গ : পুৰুষ	ECF0246967 ফটো উপলব্ধ
763 নাম : ইক্ৰাম আলী পিতাৰ নাম: ছাবেদ আলী ঘৰ নং : ঘৰ নং 209 বয়স : 25 লিঙ্গ : পুৰুষ	DNB0607465 ফটো উপলব্ধ	764 নাম : ছুফীয়া খাতুন স্বামীৰ নাম: ফকিৰ উদ্দীন ঘৰ নং : ঘৰ নং 269 বয়স : 26 লিঙ্গ : মহিলা	DNB0436113 ফটো উপলব্ধ		



765	1	ECF0380212
নাম : ছাৰজিনা বেগম স্বামীৰ নাম : নজিমুদ্দিন ঘৰ নং : ২০৯ বয়স : 22 লিঙ্গ : মহিলা		
ফটো উপলব্ধ		

766	1	CNF1111384
নাম : কৰিফুল নেছা স্বামীৰ নাম : ফকৰ উদ্দিন ঘৰ নং : ঘৰ নং ২১৯ বয়স : 29 লিঙ্গ : মহিলা		
ফটো উপলব্ধ		

767	1	HPS0419168
নাম : ছামচুল হক পিতাৰ নাম : ছানাৰ আলী ঘৰ নং : 44 বয়স : 25 লিঙ্গ : পুৰুষ		
ফটো উপলব্ধ		

768	1	ECF0383984
নাম : মিনাৰা বেগম স্বামীৰ নাম : হকিবুল হক ঘৰ নং : 203 বয়স : 22 লিঙ্গ : মহিলা		
ফটো উপলব্ধ		

769	1	ECF0386433
নাম : ছাইফুল ইছলাম পিতাৰ নাম : জাবেদ আলী ঘৰ নং : ২০৯ বয়স : 18 লিঙ্গ : পুৰুষ		
ফটো উপলব্ধ		



770	1	ECF0258525
নাম : গুল ভান পিতাৰ নাম: হীকিমুদ্দিন ঘৰ নং : 774 Shyampur বয়স : 19 লিঙ্গ : মহিলা		
ফটো উপলব্ধ		

771	1	ECF0160762
নাম : জমিলা খাতুন স্বামীৰ নাম: জাকিৰ হুছেইন ঘৰ নং : 177 বয়স : 24 লিঙ্গ : মহিলা		
ফটো উপলব্ধ		

772	1	ECF0389635
নাম : খালিদা বেগম স্বামীৰ নাম: মামিন আলী ঘৰ নং : ২১১ বয়স : 27 লিঙ্গ : মহিলা		
ফটো উপলব্ধ		

773	1	ECF0389643
নাম : মানিক আলী পিতাৰ নাম: আব্দুল আজিজ ঘৰ নং : ২১১ বয়স : 19 লিঙ্গ : পুৰুষ		
ফটো উপলব্ধ		

774	1	ECF0400572
নাম : মৰ্জিনা খাতুন স্বামীৰ নাম: নজমুল হক ঘৰ নং : ঘৰ নং. ২০৯ বয়স : 26 লিঙ্গ : মহিলা		
ফটো উপলব্ধ		

775	1	ECF0410001
নাম : নুৰ ভানু স্বামীৰ নাম: আনোৱাৰ হুছেইন ঘৰ নং : 189 বয়স : 20 লিঙ্গ : মহিলা		
ফটো উপলব্ধ		

776	1	ECF0410472
নাম : জয়ফুল বেগম স্বামীৰ নাম: ফজল হক ঘৰ নং : ঘৰ নং. ২৪৫ বয়স : 18 লিঙ্গ : মহিলা		
ফটো উপলব্ধ		

777	1	ECF0410852
নাম : ফৰিদা খাতুন স্বামীৰ নাম: আমিৰ হামজা ঘৰ নং : 33 বয়স : 24 লিঙ্গ : মহিলা		
ফটো উপলব্ধ		

## ভোটাৰৰ সাৰাংশ

## A) ভোটাৰৰ সংখ্যা

	তালিকাৰ প্ৰকাৰ	তালিকাৰ চিনাক্তকৰণ	ভোটাৰৰ সংখ্যা							
			পুৰুষ	মহিলা	৩য় লিঙ্গ	মুঠ				
I	মূল তালিকা	মূল তালিকা	বিশেষ সংশোধন, 2026 চনৰ পূৰ্বৰ 2025 চনৰ মূল তালিকাৰ লগত থকা সংযোজন সমূহ একত্ৰিতকৰণ কৰা তালিকা।				387	377	0	764
II	যোগ তালিকা	পৰিপূৰক 1	বিশেষ সংক্ষিপ্ত সংশোধন, 2026				2	3	0	5
		পৰিপূৰক 2	অনবিচ্ছিন্ন সংশোধন 2026				1	7	0	8
			মুঠ				3	10	0	13
III	বিয়োজন তালিকা	পৰিপূৰক 1	বিশেষ সংক্ষিপ্ত সংশোধন, 2026				7	9	0	16
		পৰিপূৰক 2	অনবিচ্ছিন্ন সংশোধন 2026				0	0	0	0
			মুঠ				7	9	0	16
IV	লিংগ ক্ষেত্ৰত পৰিবৰ্তনৰ বাবে পাৰ্থক্য					0	0	0	0	
এই সংশোধনৰ পিছত ভোটাৰ তালিকাত ভোটাৰৰ মুঠ সংখ্যা (I+II-III+IV)						383	378	0	761	

## B) শুধৰনীৰ সংখ্যা

তালিকাৰ প্ৰকাৰ	তালিকাৰ চিনাক্তকৰণ	শুধৰনীৰ সংখ্যা
পৰিপূৰক 1	বিশেষ সংক্ষিপ্ত সংশোধন, 2026	25
পৰিপূৰক 2	অনবিচ্ছিন্ন সংশোধন 2026	5
	মুঠ	30

নিৰ্বাচক পঞ্জীয়ন বিষয়াৰ স্বাক্ষৰ

E-মত, S-স্থানান্তৰিত/ বাসস্থান পৰিবৰ্তন, R-প্ৰতিলিপি, M-নিখোজ, Q-অযোগ্য