



ভোটাৰ তালিকা 2026 S03 অসম

বিধানসভা সমষ্টিৰ নম্বৰ, নাম আৰু সংৰক্ষণৰ স্থিতি : 51 - দলগাঁও (সাধাৰণ)		খণ্ড নং : 84																			
এই বিধানসভা সমষ্টিত কোন সংসদীয় সমষ্টিৰ অন্তৰ্গত তাৰ নম্বৰ, নাম আৰু সংৰক্ষণ স্থিতি : 4 - দৰং-ওদালগুৰি (সাধাৰণ)																					
1. সংশোধনৰ বিৱৰণ																					
সংশোধনৰ বছৰ	2026	তালিকাৰ চিনাক্তকৰণ																			
ভিত্তি তাৰিখ	01-04-2026	বিশেষ সংশোধন, 2026 চনৰ পূৰ্বৰ 2025 চনৰ মূল তালিকাৰ লগত থকা সংযোজন সমূহ একত্ৰিতকৰণ কৰা তালিকা।																			
সংশোধনৰ প্ৰকাৰ	বিশেষ সংশোধন 2026																				
প্ৰকাশনৰ তাৰিখ	23-03-2026																				
2. খণ্ড আৰু ভোটগ্ৰহন কেন্দ্ৰৰ বিৱৰণ																					
খণ্ডৰ অন্তৰ্গত এলেকা সমূহৰ নম্বৰ আৰু নাম																					
1-বৰুৱাঝাৰ(অংশ)	<table border="1" style="width: 100%; border-collapse: collapse;"> <tr> <td>মূল চহৰ/গাঁও</td> <td>: বৰুৱাঝাৰ</td> </tr> <tr> <td>ৱাৰ্ড নং</td> <td>:</td> </tr> <tr> <td>ডাকঘৰ</td> <td>: দলগাঁও</td> </tr> <tr> <td>পুলিচ থানা</td> <td>: দলগাঁও</td> </tr> <tr> <td>ব্লক</td> <td>: দলগাঁও</td> </tr> <tr> <td>ৰাজহ চক্ৰ</td> <td>: দলগাঁও</td> </tr> <tr> <td>জিলা</td> <td>: দৰং</td> </tr> <tr> <td>পিনকোড</td> <td>: 784116</td> </tr> </table>					মূল চহৰ/গাঁও	: বৰুৱাঝাৰ	ৱাৰ্ড নং	:	ডাকঘৰ	: দলগাঁও	পুলিচ থানা	: দলগাঁও	ব্লক	: দলগাঁও	ৰাজহ চক্ৰ	: দলগাঁও	জিলা	: দৰং	পিনকোড	: 784116
মূল চহৰ/গাঁও	: বৰুৱাঝাৰ																				
ৱাৰ্ড নং	:																				
ডাকঘৰ	: দলগাঁও																				
পুলিচ থানা	: দলগাঁও																				
ব্লক	: দলগাঁও																				
ৰাজহ চক্ৰ	: দলগাঁও																				
জিলা	: দৰং																				
পিনকোড	: 784116																				
3. ভোটগ্ৰহন কেন্দ্ৰৰ বিৱৰণ																					
ভোটগ্ৰহন কেন্দ্ৰৰ নম্বৰ আৰু নাম :		ভোটগ্ৰহন কেন্দ্ৰৰ প্ৰকাৰ (পুৰুষ/মহিলা/সাধাৰণ)		সাধাৰণ																	
84 - কল্যান বৰুৱাঝাৰ প্ৰাথমিক বিদ্যালয়(মধ্য.)		খণ্ডৰ অন্তৰ্গত সহায়ক ভোটগ্ৰহন কেন্দ্ৰৰ সংখ্যা :		0																	
ভোটগ্ৰহন কেন্দ্ৰৰ ঠিকনা :																					
কল্যান বৰুৱাঝাৰ প্ৰাথমিক বিদ্যালয়, ৰুম-২, বৰুৱাঝাৰ																					
4. ভোটাৰৰ সংখ্যা																					
আৰম্ভনি ক্ৰমিক নং	শেষ ক্ৰমিক নং	মুঠ ভোটাৰ																			
		পুৰুষ	মহিলা	৩য় লিঙ্গ	মুঠ																
1	656	324	328	0	652																

নিৰ্বাচক পঞ্জীয়ন বিষয়াৰ স্বাক্ষৰ

Nazri Naksha



Google Map View

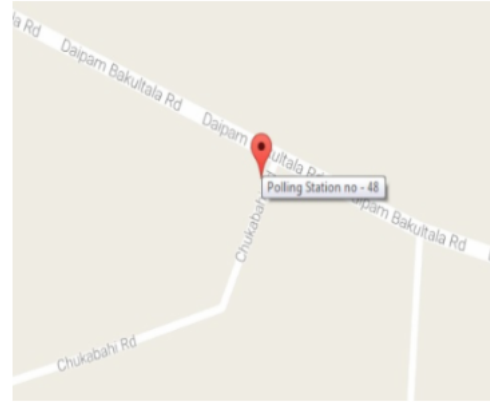

Polling Station Building Front View



ভোটগ্ৰহন কেন্দ্ৰৰ সন্মুখৰ দৃশ্য



Cad View

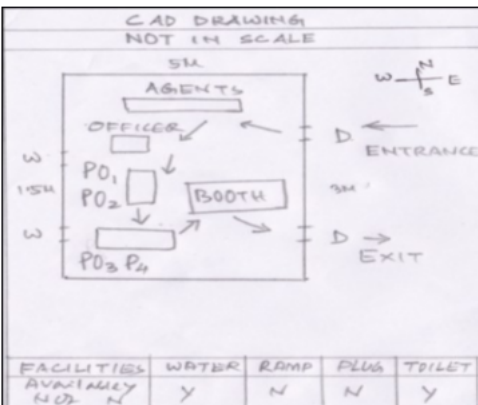

Key MAP View

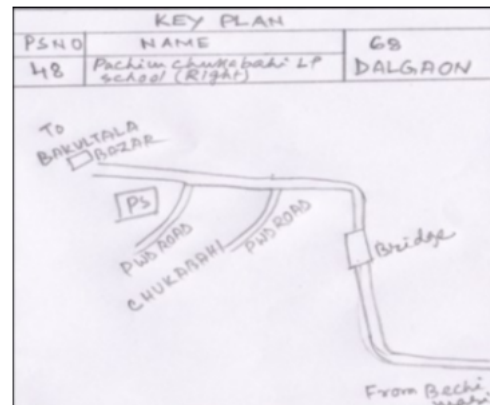



1 নাম : মৰ্জিনা বেগম পিতাৰ নাম: হাচমত আলী ঘৰ নং : 78 বয়স : 25 লিঙ্গ : মহিলা	ECF0299511 ফটো উপলব্ধ	2 নাম : ছালেহা খাতুন পিতাৰ নাম: সৰাফত আলি ঘৰ নং : 159 বয়স : 28 লিঙ্গ : মহিলা	HCK0185090 ফটো উপলব্ধ	S 3 নাম : মৰশিদা বেগম পিতাৰ নাম: মুহিনুল হক ঘৰ নং : 181 বয়স : 26 লিঙ্গ : মহিলা	DNB0491019 ফটো উপলব্ধ
4 নাম : অমিৰন নেছা স্বামীৰ নাম: ফজৰ আলী ঘৰ নং : 214 বয়স : 31 লিঙ্গ : মহিলা	DNB1583244 ফটো উপলব্ধ	5 নাম : ফজৰ আলী পিতাৰ নাম: মফিজউদ্দিন ঘৰ নং : 214 বয়স : 25 লিঙ্গ : পুৰুষ	DNB1607324 ফটো উপলব্ধ	6 নাম : নুৰজাহান বেগম স্বামীৰ নাম: মনচৰ আলী ঘৰ নং : 215 বয়স : 29 লিঙ্গ : মহিলা	DNB3142947 ফটো উপলব্ধ
7 নাম : সুৰেদা খাতুন স্বামীৰ নাম: ইন্নছ আলি ঘৰ নং : 215 বয়স : 27 লিঙ্গ : মহিলা	DNB0326769 ফটো উপলব্ধ	8 নাম : অচুল আলী পিতাৰ নাম: ৰাইজদ্দিন ঘৰ নং : 216 বয়স : 62 লিঙ্গ : পুৰুষ	DNB3138178 ফটো উপলব্ধ	9 নাম : আনোৱাৰা বেগম স্বামীৰ নাম: অচুল আলী ঘৰ নং : 216 বয়স : 57 লিঙ্গ : মহিলা	DNB3138189 ফটো উপলব্ধ
10 নাম : হবিবুৰ ৰহমান পিতাৰ নাম: অববুদ্দিন ঘৰ নং : 216খ বয়স : 38 লিঙ্গ : পুৰুষ	DNB0127357 ফটো উপলব্ধ	11 নাম : আমিৰন স্বামীৰ নাম: ছফিকুল ইছলাম ঘৰ নং : 216 বয়স : 35 লিঙ্গ : মহিলা	DNB0127449 ফটো উপলব্ধ	12 নাম : আজিৰন নেছা স্বামীৰ নাম: হবিবুৰ ৰহমান ঘৰ নং : 216খ বয়স : 32 লিঙ্গ : মহিলা	DNB0127506 ফটো উপলব্ধ
13 নাম : ছাজিৰণ বেগম পিতাৰ নাম: আব্দুল মান্নান ঘৰ নং : 216 বয়স : 30 লিঙ্গ : মহিলা	DNB0234732 ফটো উপলব্ধ	14 নাম : মইনুল হক পিতাৰ নাম: অচুল আলী ঘৰ নং : 216 বয়স : 29 লিঙ্গ : পুৰুষ	DNB0127696 ফটো উপলব্ধ	15 নাম : ছাইদা বেগম স্বামীৰ নাম: লালচান্দ ----- ঘৰ নং : 216 বয়স : 27 লিঙ্গ : মহিলা	DNB0236554 ফটো উপলব্ধ
16 নাম : লাল চান বাদশা পিতাৰ নাম: অচুল আলী ঘৰ নং : 216 বয়স : 27 লিঙ্গ : পুৰুষ	DNB0567297 ফটো উপলব্ধ	17 নাম : জাহানারা খাতুন পিতাৰ নাম: জংগী বাহাদুৰ ঘৰ নং : 216 বয়স : 25 লিঙ্গ : মহিলা	DNB0582759 ফটো উপলব্ধ	18 নাম : আব্দুল বাৰেক পিতাৰ নাম: ৰছুল আলী ঘৰ নং : 216 বয়স : 24 লিঙ্গ : পুৰুষ	ECF0373233 ফটো উপলব্ধ
19 নাম : চোৰাপ আলী পিতাৰ নাম: আহেজ উদ্দিন ঘৰ নং : 219 বয়স : 54 লিঙ্গ : পুৰুষ	DNB3138190 ফটো উপলব্ধ	20 নাম : মনোৱাৰা বেগম স্বামীৰ নাম: চোৰাপ আলী ঘৰ নং : 219 বয়স : 47 লিঙ্গ : মহিলা	DNB3138203 ফটো উপলব্ধ	21 নাম : মমিন আলী পিতাৰ নাম: চোৰাপ আলী ঘৰ নং : 217 বয়স : 29 লিঙ্গ : পুৰুষ	DNB0752865 ফটো উপলব্ধ
22 নাম : ফালানি খাতুন স্বামীৰ নাম: ছাহজাহান ঘৰ নং : 217ক বয়স : 28 লিঙ্গ : মহিলা	DNB0128447 ফটো উপলব্ধ	23 নাম : ৰফিকুল ইছলাম পিতাৰ নাম: চোৰাপ আলী ঘৰ নং : 217 বয়স : 27 লিঙ্গ : মহিলা	DNB0752915 ফটো উপলব্ধ	24 নাম : আছমিনা খাতুন স্বামীৰ নাম: মমিন আলী ঘৰ নং : 217 বয়স : 25 লিঙ্গ : মহিলা	DNB1124478 ফটো উপলব্ধ
25 নাম : মাজনী খাতুন স্বামীৰ নাম: ৰফিকুল ইছলাম ঘৰ নং : 217 বয়স : 24 লিঙ্গ : মহিলা	ECF0123976 ফটো উপলব্ধ	# 26 নাম : ছফিকুল ইছলাম পিতাৰ নাম: চোৰাপ আলী ঘৰ নং : 217 বয়স : 19 লিঙ্গ : পুৰুষ	ECF0248526 ফটো উপলব্ধ	27 নাম : হাছেন আলী পিতাৰ নাম: আয়েচ উদ্দিন ঘৰ নং : 219ক বয়স : 52 লিঙ্গ : পুৰুষ	DNB3138214 ফটো উপলব্ধ
28 নাম : জহিৰন নেচা স্বামীৰ নাম: হাছেন আলী ঘৰ নং : 219ক বয়স : 45 লিঙ্গ : মহিলা	DNB3138225 ফটো উপলব্ধ	29 নাম : কমলা খাতুন পিতাৰ নাম: আয়েচ উদ্দিন ঘৰ নং : 218 বয়স : 44 লিঙ্গ : মহিলা	DNB3138247 ফটো উপলব্ধ	30 নাম : সমৰ্তা ভান স্বামীৰ নাম: ওহবি আলী ঘৰ নং : 218 বয়স : 28 লিঙ্গ : মহিলা	DNB0711853 ফটো উপলব্ধ



31 নাম : ওহাব আলী মাতৃৰ নাম: কমলা খাতুন ঘৰ নং : 218 বয়স : 26 লিঙ্গ : পুৰুষ	DNB0711192 ফটো উপলব্ধ	32 নাম : হামেদা বেগম স্বামীৰ নাম: জহৰ আলী ঘৰ নং : 215 বয়স : 86 লিঙ্গ : মহিলা	DNB3138258 ফটো উপলব্ধ	33 নাম : ছমিৰ আলী পিতাৰ নাম: নূৰ মহম্মদ ঘৰ নং : 219 বয়স : 27 লিঙ্গ : পুৰুষ	DNB2057289 ফটো উপলব্ধ
34 নাম : ছফৰ আলী পিতাৰ নাম: ছাহাজাহান আলী ঘৰ নং : 03 বয়স : 25 লিঙ্গ : পুৰুষ	DNB0750711 ফটো উপলব্ধ	35 নাম : সুৰজ আলী পিতাৰ নাম: নূৰ মহম্মদ ঘৰ নং : 219 বয়স : 25 লিঙ্গ : পুৰুষ	DNB2057297 ফটো উপলব্ধ	36 নাম : জমিৰ আলী পিতাৰ নাম: নূৰ মহম্মদ ঘৰ নং : 219 বয়স : 23 লিঙ্গ : পুৰুষ	DNB2057321 ফটো উপলব্ধ
37 নাম : জাহানাৰা বেগম পিতাৰ নাম: ছাহাজাহান আলী ঘৰ নং : 219 (ক) বয়স : 30 লিঙ্গ : মহিলা	DNB2127314 ফটো উপলব্ধ	38 নাম : ছাহাজাহান পিতাৰ নাম: জহৰ আলী ঘৰ নং : 219 বয়স : 66 লিঙ্গ : পুৰুষ	DNB3138269 ফটো উপলব্ধ	39 নাম : চব্বা খাতুন স্বামীৰ নাম: ছাইজান জামাল ঘৰ নং : 219 বয়স : 56 লিঙ্গ : মহিলা	DNB3138270 ফটো উপলব্ধ
40 নাম : সূৰ্যা ভানু স্বামীৰ নাম: নূৰ মহম্মদ ঘৰ নং : 219 বয়স : 52 লিঙ্গ : মহিলা	DNB3138281 ফটো উপলব্ধ	41 নাম : ম: ৰফিক আলী পিতাৰ নাম: ময়ান ঘৰ নং : 220 বয়স : 71 লিঙ্গ : পুৰুষ	DNB3138292 ফটো উপলব্ধ	42 নাম : মমতা বেগম স্বামীৰ নাম: ৰফিক আলী ঘৰ নং : 220 বয়স : 64 লিঙ্গ : মহিলা	DNB3138305 ফটো উপলব্ধ
43 নাম : মোস্তাজ আলী পিতাৰ নাম: ৰফিক আলী ঘৰ নং : 220 বয়স : 46 লিঙ্গ : পুৰুষ	DNB3138316 ফটো উপলব্ধ	44 নাম : ইন্তাজ আলী পিতাৰ নাম: ৰফিক আলী ঘৰ নং : 220 বয়স : 44 লিঙ্গ : পুৰুষ	DNB3138338 ফটো উপলব্ধ	45 নাম : আবেদা বেগম স্বামীৰ নাম: মস্তাজ আলী ঘৰ নং : 220 বয়স : 44 লিঙ্গ : মহিলা	DNB3138327 ফটো উপলব্ধ
46 নাম : আব্দুল আৱাল পিতাৰ নাম: ৰফিক আলী ঘৰ নং : 220 বয়স : 37 লিঙ্গ : পুৰুষ	DNB3142389 ফটো উপলব্ধ	47 নাম : এলিজা বেগম স্বামীৰ নাম: ৰফিক আলি ঘৰ নং : 220 বয়স : 33 লিঙ্গ : মহিলা	DNB0130997 ফটো উপলব্ধ	48 নাম : মঞ্জুৰাৰা বেগম স্বামীৰ নাম: আব্দুল ৰফিক ঘৰ নং : 220 বয়স : 30 লিঙ্গ : মহিলা	DNB0235341 ফটো উপলব্ধ
49 নাম : আব্দুল কালাম পিতাৰ নাম: ৰফিক আলী ঘৰ নং : 220 বয়স : 30 লিঙ্গ : পুৰুষ	DNB3142754 ফটো উপলব্ধ	50 নাম : নাজমা খাতুন স্বামীৰ নাম: আব্দুল কালাম ঘৰ নং : 220 বয়স : 28 লিঙ্গ : মহিলা	DNB0235903 ফটো উপলব্ধ	51 নাম : লিলিমা বেগম স্বামীৰ নাম: ইন্তাজ আলী ঘৰ নং : 220 বয়স : 33 লিঙ্গ : মহিলা	DNB3142743 ফটো উপলব্ধ
S2 52 নাম : জহিৰন বেওৱা স্বামীৰ নাম: কিতাপ আলী ঘৰ নং : 221 বয়স : 80 লিঙ্গ : মহিলা	DNB3142210 ফটো উপলব্ধ	53 নাম : লাল মিঞা পিতাৰ নাম: ময়নুদ্দিন সেখ ঘৰ নং : 221 বয়স : 66 লিঙ্গ : পুৰুষ	DNB3138349 ফটো উপলব্ধ	54 নাম : ফিৰোজা বেগম স্বামীৰ নাম: লাল মিঞা ঘৰ নং : 221 বয়স : 59 লিঙ্গ : মহিলা	DNB3138350 ফটো উপলব্ধ
55 নাম : ফৰিদুল হক পিতাৰ নাম: লাল মিঞা ঘৰ নং : 221 বয়স : 36 লিঙ্গ : পুৰুষ	DNB3138361 ফটো উপলব্ধ	56 নাম : মুৰ্শিদা বেগম স্বামীৰ নাম: ফৰিদুল হক ঘৰ নং : 221 বয়স : 28 লিঙ্গ : মহিলা	DNB0131797 ফটো উপলব্ধ	57 নাম : আমিচা বেগম স্বামীৰ নাম: কাজীমুদ্দিন ঘৰ নং : 222 বয়স : 67 লিঙ্গ : মহিলা	DNB3138383 ফটো উপলব্ধ
58 নাম : মেহেদী হাছান পিতাৰ নাম: কাজীমুদ্দিন ঘৰ নং : 222 বয়স : 31 লিঙ্গ : পুৰুষ	DNB3138372 ফটো উপলব্ধ	59 নাম : তাছলিমা বেগম স্বামীৰ নাম: মেহেদী হাছান ঘৰ নং : 222 বয়স : 28 লিঙ্গ : মহিলা	DNB0390948 ফটো উপলব্ধ	60 নাম : আইনুদ্দিন পিতাৰ নাম: লক্ষৰ আলী ঘৰ নং : 223 বয়স : 63 লিঙ্গ : পুৰুষ	DNB3138394 ফটো উপলব্ধ



61 নাম : মুচলীম আলী পিতাৰ নাম: আইনুদ্দিন ঘৰ নং : ২২৩ বয়স : 37 লিঙ্গ : পুৰুষ	DNB3138429 ফটো উপলব্ধ	62 নাম : সাজিৰন নেছা স্বামীৰ নাম: আইনুদ্দিন আলী ঘৰ নং : ২২৩ বয়স : 36 লিঙ্গ : মহিলা	DNB3143042 ফটো উপলব্ধ	63 নাম : মৰিয়ম বেগম স্বামীৰ নাম: ইদ্রিছ আলী ঘৰ নং : ২২৩ বয়স : 33 লিঙ্গ : মহিলা	DNB3142936 ফটো উপলব্ধ
64 নাম : ছাজি দল হক পিতাৰ নাম: আইনুদ্দিন ঘৰ নং : 223 বয়স : 24 লিঙ্গ : পুৰুষ	DNB1113034 ফটো উপলব্ধ	65 নাম : আমেনা বেওৱা স্বামীৰ নাম: লক্ষৰ আলী ঘৰ নং : ২২৩ক বয়স : 84 লিঙ্গ : মহিলা	DNB3138430 ফটো উপলব্ধ	66 নাম : ইদ্রিছ আলী পিতাৰ নাম: লক্ষৰ আলী ঘৰ নং : ২২৩ক বয়স : 40 লিঙ্গ : পুৰুষ	DNB3138441 ফটো উপলব্ধ
67 নাম : চাহেবা বেগম স্বামীৰ নাম: নূৰ মহম্মদ ঘৰ নং : ২২৪ বয়স : 57 লিঙ্গ : মহিলা	DNB3138463 ফটো উপলব্ধ	68 নাম : নূৰ হুছেইন পিতাৰ নাম: নূৰ মহম্মদ ঘৰ নং : ২২৪ বয়স : 41 লিঙ্গ : পুৰুষ	DNB3138474 ফটো উপলব্ধ	69 নাম : ৰোছনাৰা বেগম স্বামীৰ নাম: নূৰ হুছেইন ঘৰ নং : ২২৪ বয়স : 39 লিঙ্গ : মহিলা	DNB3138509 ফটো উপলব্ধ
70 নাম : আঃ ৰছিদ মুন্সী পিতাৰ নাম: আহমেদ আলী ঘৰ নং : ২২৬ বয়স : 71 লিঙ্গ : পুৰুষ	DNB3138521 ফটো উপলব্ধ	71 নাম : চহৰ ভানু স্বামীৰ নাম: আব্দুল ৰছিদ মুন্সী ঘৰ নং : ২২৬ বয়স : 63 লিঙ্গ : মহিলা	DNB3138532 ফটো উপলব্ধ	72 নাম : মাৰফত আলী পিতাৰ নাম: আঃ ৰছিদ মুন্সী ঘৰ নং : ২২৬ বয়স : 43 লিঙ্গ : পুৰুষ	DNB3138565 ফটো উপলব্ধ
73 নাম : মহিৰন নেচা স্বামীৰ নাম: সাহাবুদ্দিন আহমেদ ঘৰ নং : ২২৬ বয়স : 41 লিঙ্গ : মহিলা	DNB3138554 ফটো উপলব্ধ	74 নাম : মাজম আলী পিতাৰ নাম: আঃ ৰছিদ মুন্সি ঘৰ নং : ২২৬ বয়স : 38 লিঙ্গ : পুৰুষ	DNB3138587 ফটো উপলব্ধ	75 নাম : মনচুৰ আলী পিতাৰ নাম: আব্দুল ৰছিদ মুন্সি ঘৰ নং : ২২৬ বয়স : 35 লিঙ্গ : পুৰুষ	DNB3138576 ফটো উপলব্ধ
76 নাম : ৰমজিদা খাতুন স্বামীৰ নাম: মাৰফত আলী ঘৰ নং : ২২৬ বয়স : 32 লিঙ্গ : মহিলা	DNB3138510 ফটো উপলব্ধ	77 নাম : আছমা খাতুন স্বামীৰ নাম: মাজম আলী ঘৰ নং : ২২৬ বয়স : 30 লিঙ্গ : মহিলা	DNB1947031 ফটো উপলব্ধ	78 নাম : মৰ্জিনা বেগম স্বামীৰ নাম: মনচুৰ আলী ঘৰ নং : 226 বয়স : 25 লিঙ্গ : মহিলা	DNB0547539 ফটো উপলব্ধ
79 নাম : শেক ফৰিদ পিতাৰ নাম: আব্দুল ৰছিদ মুন্সী ঘৰ নং : 226 বয়স : 23 লিঙ্গ : পুৰুষ	DNB1174341 ফটো উপলব্ধ	80 নাম : ইয়াচমিনা পাৰ্বিন স্বামীৰ নাম: শেক ফৰিদ ঘৰ নং : 226 বয়স : 20 লিঙ্গ : মহিলা	ECF0210948 ফটো উপলব্ধ	81 নাম : আলাউদ্দিন পিতাৰ নাম: আইদ আলী ঘৰ নং : ২২৭ বয়স : 74 লিঙ্গ : পুৰুষ	DNB3138598 ফটো উপলব্ধ
82 নাম : অমিছা বেগম স্বামীৰ নাম: আলাউদ্দিন ঘৰ নং : ২২৭ বয়স : 62 লিঙ্গ : মহিলা	DNB3138601 ফটো উপলব্ধ	83 নাম : আমেজ আলী পিতাৰ নাম: আলা উদ্দিন ঘৰ নং : ২২৭ বয়স : 35 লিঙ্গ : পুৰুষ	DNB3138623 ফটো উপলব্ধ	84 নাম : আজিৰণ নেছা স্বামীৰ নাম: আমেজ আলী ঘৰ নং : ২২৭ বয়স : 27 লিঙ্গ : মহিলা	DNB0235515 ফটো উপলব্ধ
85 নাম : জয়নব বিবি স্বামীৰ নাম: জালাল উদ্দিন ঘৰ নং : ২২৮ বয়স : 76 লিঙ্গ : মহিলা	DNB3138645 ফটো উপলব্ধ	86 নাম : জালাল উদ্দিন পিতাৰ নাম: আইদ আলী ঘৰ নং : ২২৮ বয়স : 70 লিঙ্গ : পুৰুষ	DNB3142776 ফটো উপলব্ধ	87 নাম : জয়নাল আবদিন পিতাৰ নাম: জালাল উদ্দিন ঘৰ নং : ২২৮ বয়স : 44 লিঙ্গ : পুৰুষ	DNB3138656 ফটো উপলব্ধ
88 নাম : আইনুল হক পিতাৰ নাম: জালাল উদ্দিন ঘৰ নং : ২২৮ বয়স : 43 লিঙ্গ : পুৰুষ	DNB3138667 ফটো উপলব্ধ	89 নাম : আমিনা বেগম স্বামীৰ নাম: আইনুল হক ঘৰ নং : ২২৮ বয়স : 40 লিঙ্গ : মহিলা	DNB3138689 ফটো উপলব্ধ	90 নাম : মইনুল হক পিতাৰ নাম: জালাল উদ্দিন ঘৰ নং : 228 বয়স : 31 লিঙ্গ : পুৰুষ	DNB0135368 ফটো উপলব্ধ



91 নাম : আকিৰন নেছা স্বামীৰ নাম: জয়নাল আকীন ঘৰ নং : 228 বয়স : 27 লিঙ্গ : মহিলা	DNB0550962 ফটো উপলব্ধ	92 নাম : আছমিনা খাতুন স্বামীৰ নাম: মইনুল হক ঘৰ নং : 228 বয়স : 26 লিঙ্গ : মহিলা	DNB0542936 ফটো উপলব্ধ	93 নাম : চিবাৰন নেচা স্বামীৰ নাম: আবদুল মুসী ঘৰ নং : 228 বয়স : 92 লিঙ্গ : মহিলা	DNB3138690 ফটো উপলব্ধ
94 নাম : ফুলেছা বেগম পিতাৰ নাম: আবদুল মুসী ঘৰ নং : 228 বয়স : 55 লিঙ্গ : মহিলা	DNB3138703 ফটো উপলব্ধ	95 নাম : নুৰেদা বেগম স্বামীৰ নাম: ফুলেছা বেগম ঘৰ নং : 228 বয়স : 34 লিঙ্গ : মহিলা	DNB0236133 ফটো উপলব্ধ	96 নাম : হাজেৰা বেগম স্বামীৰ নাম: ফজলুল বহমান ঘৰ নং : 230 বয়স : 92 লিঙ্গ : মহিলা	DNB3138714 ফটো উপলব্ধ
97 নাম : আব্দুল খালেক পিতাৰ নাম: ফজলুল বহমান ঘৰ নং : 230 বয়স : 64 লিঙ্গ : পুৰুষ	DNB3138725 ফটো উপলব্ধ	98 নাম : অজফা খাতুন স্বামীৰ নাম: আব্দুল খালেক ঘৰ নং : 230 বয়স : 56 লিঙ্গ : মহিলা	DNB3138736 ফটো উপলব্ধ	99 নাম : ৰজব আলী পিতাৰ নাম: আব্দুল খালেক ঘৰ নং : 230 বয়স : 33 লিঙ্গ : পুৰুষ	DNB3138747 ফটো উপলব্ধ
100 নাম : মুস্তাফিৰ আলী পিতাৰ নাম: আব্দুল খালেক ঘৰ নং : 230 বয়স : 32 লিঙ্গ : পুৰুষ	DNB0392787 ফটো উপলব্ধ	101 নাম : ৰুস্তম আলী পিতাৰ নাম: আব্দুল খালেক ঘৰ নং : 230 বয়স : 28 লিঙ্গ : পুৰুষ	DNB0392977 ফটো উপলব্ধ	102 নাম : মৰ্জিনা বেগম স্বামীৰ নাম: ৰুস্তম আলী ঘৰ নং : 230 বয়স : 27 লিঙ্গ : মহিলা	DNB0532176 ফটো উপলব্ধ
103 নাম : ছাইফুল ইছলাম পিতাৰ নাম: আব্দুল খালেক ঘৰ নং : 230 বয়স : 26 লিঙ্গ : পুৰুষ	DNB0532978 ফটো উপলব্ধ	104 নাম : তাছলিমা বেগম স্বামীৰ নাম: মুস্তাফিৰ আলী ঘৰ নং : 230 বয়স : 26 লিঙ্গ : মহিলা	ECF0204040 ফটো উপলব্ধ	105 নাম : আমিনা বেগম স্বামীৰ নাম: ৰজব আলী ঘৰ নং : 230 বয়স : 29 লিঙ্গ : মহিলা	DNB3143053 ফটো উপলব্ধ
106 নাম : আয়েচা খাতুন স্বামীৰ নাম: মফিজুদ্দিন ঘৰ নং : 231 বয়স : 64 লিঙ্গ : মহিলা	DNB3138781 ফটো উপলব্ধ	107 নাম : আশ্বাদ আলী পিতাৰ নাম: মফিজুদ্দিন ঘৰ নং : 231 বয়স : 34 লিঙ্গ : পুৰুষ	DNB3138792 ফটো উপলব্ধ	108 নাম : আছমত আলী পিতাৰ নাম: মফিজুদ্দিন উদ্দিন ঘৰ নং : 231 বয়স : 33 লিঙ্গ : পুৰুষ	DNB3138758 ফটো উপলব্ধ
109 নাম : নুৰনেহাৰ বেগম স্বামীৰ নাম: মোহাম্মদ আশ্বাদ আলী ঘৰ নং : 231 বয়স : 31 লিঙ্গ : মহিলা	DNB0138297 ফটো উপলব্ধ	110 নাম : হাশেম আলী পিতাৰ নাম: মফিজুদ্দিন ঘৰ নং : 231 বয়স : 29 লিঙ্গ : পুৰুষ	DNB0393116 ফটো উপলব্ধ	111 নাম : আবুল ফাৰহাজ পিতাৰ নাম: মফিজুদ্দিন ঘৰ নং : 231 বয়স : 27 লিঙ্গ : পুৰুষ	DNB0652222 ফটো উপলব্ধ
112 নাম : আনোৱাৰা বেগম স্বামীৰ নাম: মতলেবুদ্দিন ঘৰ নং : 232 বয়স : 56 লিঙ্গ : মহিলা	DNB3138816 ফটো উপলব্ধ	113 নাম : আইনুল হক পিতাৰ নাম: মতলেবুদ্দিন ঘৰ নং : 232 বয়স : 39 লিঙ্গ : পুৰুষ	DNB3138827 ফটো উপলব্ধ	114 নাম : মইনুল হক পিতাৰ নাম: মতলেবুদ্দিন ঘৰ নং : 232 বয়স : 33 লিঙ্গ : পুৰুষ	DNB3142301 ফটো উপলব্ধ
115 নাম : নুৰ নেহাৰ বেগম স্বামীৰ নাম: আইনুল হক ঘৰ নং : 232 বয়স : 30 লিঙ্গ : মহিলা	DNB3142970 ফটো উপলব্ধ	116 নাম : হান্নান আলী পিতাৰ নাম: মতলেবুদ্দিন ঘৰ নং : 232 বয়স : 30 লিঙ্গ : পুৰুষ	DNB3142287 ফটো উপলব্ধ	117 নাম : ছাহানুৰ নেছা স্বামীৰ নাম: মইনুল হক ঘৰ নং : 232 বয়স : 27 লিঙ্গ : মহিলা	DNB0393389 ফটো উপলব্ধ
118 নাম : আনছেৰ আলী পিতাৰ নাম: মতলেব উদ্দিন ঘৰ নং : 232 বয়স : 26 লিঙ্গ : পুৰুষ	DNB0491100 ফটো উপলব্ধ	119 নাম : ছেলিমা বেগম স্বামীৰ নাম: হান্নান আলী ঘৰ নং : 232 বয়স : 23 লিঙ্গ : মহিলা	DNB1434489 ফটো উপলব্ধ	120 নাম : হনফা খাতুন স্বামীৰ নাম: আব্দুল চামাদ ঘৰ নং : 233 বয়স : 56 লিঙ্গ : মহিলা	DNB3138850 ফটো উপলব্ধ



121 নাম : হানিফ আলী পিতাৰ নাম: আব্দুল ছামাদ ঘৰ নং : ২৩৩ বয়স : 37 লিঙ্গ : পুৰুষ	DNB3138872 ফটো উপলব্ধ	122 নাম : হামিদৰ বহমান পিতাৰ নাম: আব্দুল ছামাদ ঘৰ নং : ২৩৩ বয়স : 33 লিঙ্গ : পুৰুষ	DNB3138861 ফটো উপলব্ধ	123 নাম : পাৰবিনা খাতুন স্বামীৰ নাম: হামিদৰ বহমান ঘৰ নং : ২৩৩ বয়স : 29 লিঙ্গ : মহিলা	DNB0393447 ফটো উপলব্ধ
124 নাম : বুনা লাইলা বেগম স্বামীৰ নাম: ছানিদুল ইছলাম ঘৰ নং : 233 বয়স : 27 লিঙ্গ : মহিলা	DNB1274448 ফটো উপলব্ধ	125 নাম : ছানিদুল ইছলাম পিতাৰ নাম: আব্দুল ছামাদ ঘৰ নং : 233 বয়স : 26 লিঙ্গ : পুৰুষ	DNB0751883 ফটো উপলব্ধ	126 নাম : জাকিৰ হুছেইন পিতাৰ নাম: আব্দুল ছামাদ ঘৰ নং : 233 বয়স : 25 লিঙ্গ : পুৰুষ	DNB2057362 ফটো উপলব্ধ
127 নাম : আব্দুল কাদিৰ পিতাৰ নাম: মুক্তাল হুচেন ঘৰ নং : ২৩৪ বয়স : 64 লিঙ্গ : পুৰুষ	DNB3138883 ফটো উপলব্ধ	128 নাম : মমেনা খাতুন স্বামীৰ নাম: নূৰ ইচলাম ঘৰ নং : ২৩৪ বয়স : 53 লিঙ্গ : মহিলা	DNB3138918 ফটো উপলব্ধ	129 নাম : ছোফিয়া খাতুন স্বামীৰ নাম: আব্দুল কাদিৰ ঘৰ নং : ২৩৪ বয়স : 48 লিঙ্গ : মহিলা	DNB3138894 ফটো উপলব্ধ
130 নাম : নূৰ ইচলাম পিতাৰ নাম: মুক্তাল হুচেন ঘৰ নং : ২৩৪ বয়স : 48 লিঙ্গ : পুৰুষ	DNB3138907 ফটো উপলব্ধ	131 নাম : মৰিয়ম খাতুন স্বামীৰ নাম: নূৰ ইচলাম ঘৰ নং : ২৩৪ বয়স : 46 লিঙ্গ : মহিলা	DNB3138929 ফটো উপলব্ধ	132 নাম : হাতেম আলী পিতাৰ নাম: মুক্তাল হুচেন ঘৰ নং : ২৩৪ বয়স : 45 লিঙ্গ : পুৰুষ	DNB3138930 ফটো উপলব্ধ
133 নাম : হাজিৰন নেচা স্বামীৰ নাম: হাতেম আলী ঘৰ নং : ২৩৪ বয়স : 44 লিঙ্গ : মহিলা	DNB3138941 ফটো উপলব্ধ	134 নাম : ফাতেমা স্বামীৰ নাম: হাচমত আলী ঘৰ নং : ২৩৪ বয়স : 41 লিঙ্গ : মহিলা	DNB0393686 ফটো উপলব্ধ	135 নাম : হাচমত আলী পিতাৰ নাম: মুক্তাল হুছাইন ঘৰ নং : ২৩৪ বয়স : 40 লিঙ্গ : পুৰুষ	DNB0393678 ফটো উপলব্ধ
136 নাম : মমিন আলী পিতাৰ নাম: নূৰ ইছলাম ঘৰ নং : 234 বয়স : 33 লিঙ্গ : পুৰুষ	DNB0139139 ফটো উপলব্ধ	137 নাম : আমিনুল ইছলাম পিতাৰ নাম: নূৰ ইছলাম ঘৰ নং : ২৩৪ বয়স : 33 লিঙ্গ : পুৰুষ	DNB0327189 ফটো উপলব্ধ	138 নাম : ইছিনাৰা বেগম স্বামীৰ নাম: মমিন আলী ঘৰ নং : 234 বয়স : 32 লিঙ্গ : মহিলা	DNB0139188 ফটো উপলব্ধ
139 নাম : মাহমুদা বেগম স্বামীৰ নাম: আমিনুল ইছলাম ঘৰ নং : 234 বয়স : 31 লিঙ্গ : মহিলা	DNB0139329 ফটো উপলব্ধ	140 নাম : জিল্লুল হক পিতাৰ নাম: নূৰ ইচলাম ঘৰ নং : ২৩৪ বয়স : 30 লিঙ্গ : পুৰুষ	DNB0393777 ফটো উপলব্ধ	141 নাম : ছফৰ আলী পিতাৰ নাম: আব্দুল কাদিৰ ঘৰ নং : 234 বয়স : 29 লিঙ্গ : পুৰুষ	DNB0623173 ফটো উপলব্ধ
142 নাম : নূৰ ভানু পিতাৰ নাম: নূৰ ইছলাম ঘৰ নং : 234 বয়স : 28 লিঙ্গ : মহিলা	DNB0720797 ফটো উপলব্ধ	143 নাম : ইয়াছমিনা বেগম স্বামীৰ নাম: ছফৰ আলী ঘৰ নং : 234 বয়স : 24 লিঙ্গ : মহিলা	ECF0218511 ফটো উপলব্ধ	144 নাম : হাফিজা বেগম স্বামীৰ নাম: জিল্লুল হক ঘৰ নং : 234 বয়স : 23 লিঙ্গ : মহিলা	DNB2087658 ফটো উপলব্ধ
145 নাম : জাহিদুল ইছলাম পিতাৰ নাম: হাতেম আলী ঘৰ নং : 234 বয়স : 22 লিঙ্গ : পুৰুষ	ECF0122457 ফটো উপলব্ধ	146 নাম : জাবিদুল ইছলাম পিতাৰ নাম: হাতেম আলী ঘৰ নং : 234 বয়স : 19 লিঙ্গ : পুৰুষ	ECF0364752 ফটো উপলব্ধ	147 নাম : ময়ফুল নেচা স্বামীৰ নাম: জয়নুদ্দিন ঘৰ নং : ২৩৫ বয়স : 66 লিঙ্গ : মহিলা	DNB3138974 ফটো উপলব্ধ
148 নাম : মহিবুদ্দিন পিতাৰ নাম: জয়নুদ্দিন ঘৰ নং : ২৩৫ বয়স : 47 লিঙ্গ : পুৰুষ	DNB3138985 ফটো উপলব্ধ	149 নাম : মমেনা খাতুন স্বামীৰ নাম: মহিবুদ্দিন ঘৰ নং : ২৩৫ বয়স : 42 লিঙ্গ : মহিলা	DNB3138996 ফটো উপলব্ধ	150 নাম : তাহেৰউদ্দিন পিতাৰ নাম: জৈনুদ্দিন ঘৰ নং : ২৩৫ বয়স : 37 লিঙ্গ : পুৰুষ	DNB3139013 ফটো উপলব্ধ



151 নাম : কামালুদ্দিন আহমেদ পিতাৰ নাম: জয়নুদ্দিন ঘৰ নং : ২৩৫ বয়স : 33 লিঙ্গ : পুৰুষ	DNB3139024 ফটো উপলব্ধ	152 নাম : আকছিনা পাৰবিন স্বামীৰ নাম: তাহেৰ উদ্দিন ঘৰ নং : ২৩৫ বয়স : 32 লিঙ্গ : মহিলা	DNB3139035 ফটো উপলব্ধ	153 নাম : ওমো ছালমা স্বামীৰ নাম: কামালুদ্দিন আহমেদ ঘৰ নং : ২৩৫ বয়স : 29 লিঙ্গ : মহিলা	DNB0394007 ফটো উপলব্ধ
154 নাম : মইনুল হক পিতাৰ নাম: মাহিৰুদ্দিন ঘৰ নং : 235 বয়স : 24 লিঙ্গ : পুৰুষ	DNB2077899 ফটো উপলব্ধ	155 নাম : আয়চা খাতুন স্বামীৰ নাম: আদিল ৰহমান ঘৰ নং : ২৩৬ বয়স : 62 লিঙ্গ : মহিলা	DNB3139046 ফটো উপলব্ধ	156 নাম : মফিদা খাতুন স্বামীৰ নাম: আশ্বাদ আলী ঘৰ নং : 236ক বয়স : 28 লিঙ্গ : মহিলা	DNB0140608 ফটো উপলব্ধ
157 নাম : ছফিকুল ইছলাম পিতাৰ নাম: আব্দুল ৰহমান ঘৰ নং : 236 বয়স : 26 লিঙ্গ : পুৰুষ	ECF0114702 ফটো উপলব্ধ	158 নাম : ৰঞ্জিদা বেগম স্বামীৰ নাম: ছফিকুল ইছলাম ঘৰ নং : 236 বয়স : 24 লিঙ্গ : মহিলা	ECF0114694 ফটো উপলব্ধ	159 নাম : আশ্বাদ আলী পিতাৰ নাম: আব্দুল ৰহমান ঘৰ নং : ২৩৬ক বয়স : 33 লিঙ্গ : পুৰুষ	DNB3142516 ফটো উপলব্ধ
160 নাম : ইউচোফ আলী পিতাৰ নাম: হজৰত আলী ঘৰ নং : ২৩৭ বয়স : 79 লিঙ্গ : পুৰুষ	DNB3139057 ফটো উপলব্ধ	161 নাম : আচমা খাতুন স্বামীৰ নাম: ইউচোফ আলী ঘৰ নং : ২৩৭ বয়স : 57 লিঙ্গ : মহিলা	DNB3139068 ফটো উপলব্ধ	162 নাম : জহুৰা খাতুন পিতাৰ নাম: হজৰত আলী ঘৰ নং : ২৩৭ বয়স : 47 লিঙ্গ : পুৰুষ	DNB3139079 ফটো উপলব্ধ
163 নাম : ইছমাইল হক পিতাৰ নাম: ইউছুব আলী ঘৰ নং : 237 বয়স : 33 লিঙ্গ : পুৰুষ	DNB0720847 ফটো উপলব্ধ	164 নাম : মাজেদা খাতুন পিতাৰ নাম: ইউচোফ আলী ঘৰ নং : 237 বয়স : 32 লিঙ্গ : মহিলা	DNB114164 ফটো উপলব্ধ	165 নাম : ইজিৰন খাতুন স্বামীৰ নাম: ইছমাইল হক ঘৰ নং : 237 বয়স : 29 লিঙ্গ : মহিলা	DNB2066686 ফটো উপলব্ধ
166 নাম : মহিদুল ইছলাম পিতাৰ নাম: হানিফ আলী ঘৰ নং : ২৩৭ বয়স : 27 লিঙ্গ : পুৰুষ	DNB0394379 ফটো উপলব্ধ	167 নাম : মাৰিয়া খাতুন স্বামীৰ নাম: মহিদুল ইছলাম ঘৰ নং : ২৩৭ বয়স : 26 লিঙ্গ : মহিলা	DNB0394478 ফটো উপলব্ধ	168 নাম : মোস্তাজ আলী পিতাৰ নাম: সবদুল শেখ ঘৰ নং : ২৩৮ বয়স : 62 লিঙ্গ : পুৰুষ	DNB3139080 ফটো উপলব্ধ
169 নাম : অজফা বেগম স্বামীৰ নাম: মোস্তাজ আলী ঘৰ নং : ২৩৮ বয়স : 55 লিঙ্গ : মহিলা	DNB3139091 ফটো উপলব্ধ	170 নাম : মমেনা বেগম পিতাৰ নাম: মোস্তাজ আলী ঘৰ নং : ২৩৮ বয়স : 28 লিঙ্গ : মহিলা	DNB0236620 ফটো উপলব্ধ	171 নাম : আবু মান্নান পিতাৰ নাম: মোস্তাজ আলী ঘৰ নং : 238 বয়স : 28 লিঙ্গ : পুৰুষ	DNB0641597 ফটো উপলব্ধ
172 নাম : আবু মান্নান পিতাৰ নাম: মোস্তাজ আলী ঘৰ নং : 238 বয়স : 26 লিঙ্গ : পুৰুষ	DNB2127249 ফটো উপলব্ধ	173 নাম : ফজৰ আলী পিতাৰ নাম: মোস্তাজ আলী ঘৰ নং : 238 বয়স : 24 লিঙ্গ : পুৰুষ	DNB2127215 ফটো উপলব্ধ	174 নাম : জৰিনা খাতুন স্বামীৰ নাম: আবুল হুছেইন ঘৰ নং : ২৪০ বয়স : 49 লিঙ্গ : মহিলা	DNB3139159 ফটো উপলব্ধ
175 নাম : ইছাহক আলী পিতাৰ নাম: আবুল হুছেইন ঘৰ নং : ২৪০ বয়স : 48 লিঙ্গ : পুৰুষ	DNB3139160 ফটো উপলব্ধ	176 নাম : মেচৰ আলী পিতাৰ নাম: আবুল হুছেইন ঘৰ নং : ২৪০ বয়স : 44 লিঙ্গ : পুৰুষ	DNB3139171 ফটো উপলব্ধ	177 নাম : বেছৰ আলী পিতাৰ নাম: আবুল হুছেইন ঘৰ নং : ২৪০ বয়স : 42 লিঙ্গ : পুৰুষ	DNB3139206 ফটো উপলব্ধ
178 নাম : আনোৱাৰা বেগম স্বামীৰ নাম: ইছাহক আলী ঘৰ নং : ২৪০ বয়স : 41 লিঙ্গ : মহিলা	DNB3139182 ফটো উপলব্ধ	179 নাম : আকবৰ আলী পিতাৰ নাম: আবুল হুছেইন ঘৰ নং : ২৪০ বয়স : 38 লিঙ্গ : পুৰুষ	DNB3142550 ফটো উপলব্ধ	180 নাম : হাচিনা বেগম স্বামীৰ নাম: মেচৰ আলী ঘৰ নং : ২৪০ বয়স : 38 লিঙ্গ : মহিলা	DNB3139193 ফটো উপলব্ধ



181 নাম : বুমা বেগম স্বামীৰ নাম : বছেৰ আলী ঘৰ নং : 240 বয়স : 37 লিঙ্গ : মহিলা	DNB0143487 ফটো উপলব্ধ	182 নাম : আশ্ৰফ আলী পিতাৰ নাম : আবুল হুছেইন ঘৰ নং : 240 বয়স : 33 লিঙ্গ : পুৰুষ	DNB0143529 ফটো উপলব্ধ	183 নাম : মুৰ্শিদা বেগম স্বামীৰ নাম : শ্বেকবৰ ঘৰ নং : 240 বয়স : 28 লিঙ্গ : মহিলা	DNB0143867 ফটো উপলব্ধ
S 184 নাম : ৰায়হানা বেগম পিতাৰ নাম : ইছাহক আলী ঘৰ নং : 240 বয়স : 24 লিঙ্গ : মহিলা	DNB1672096 ফটো উপলব্ধ	185 নাম : আতাৰ আলী পিতাৰ নাম : ইয়াকুব আলী ঘৰ নং : 281 বয়স : 60 লিঙ্গ : পুৰুষ	DNB3139228 ফটো উপলব্ধ	186 নাম : আয়াচা খাতুন স্বামীৰ নাম : আতাৰ আলী ঘৰ নং : 281 বয়স : 54 লিঙ্গ : মহিলা	DNB3139239 ফটো উপলব্ধ
187 নাম : আমছেৰ আলী পিতাৰ নাম : আতাৰ আলী ঘৰ নং : 281 বয়স : 29 লিঙ্গ : পুৰুষ	DNB1947075 ফটো উপলব্ধ	188 নাম : মুৰ্শিদা বেগম স্বামীৰ নাম : আমছেৰ আলী ঘৰ নং : 241 বয়স : 29 লিঙ্গ : মহিলা	ECF0347203 ফটো উপলব্ধ	189 নাম : মুৰছিদা বেগম স্বামীৰ নাম : আমছেৰ আলী ঘৰ নং : 241 বয়স : 28 লিঙ্গ : মহিলা	ECF0118059 ফটো উপলব্ধ
190 নাম : ছাফিয়া খাতুন স্বামীৰ নাম : আমচৈৰ আলি ঘৰ নং : 241 বয়স : 27 লিঙ্গ : মহিলা	DNB0614743 ফটো উপলব্ধ	191 নাম : জব্বাৰ আলী পিতাৰ নাম : আতাৰ আলি ঘৰ নং : 241 বয়স : 27 লিঙ্গ : পুৰুষ	DNB0615039 ফটো উপলব্ধ	192 নাম : মৰজিনা বেগম স্বামীৰ নাম : জব্বাৰ আলী ঘৰ নং : 241 বয়স : 23 লিঙ্গ : মহিলা	ECF0357194 ফটো উপলব্ধ
193 নাম : আচিয়া খাতুন স্বামীৰ নাম : জালালউদ্দিন ঘৰ নং : 282 বয়স : 72 লিঙ্গ : মহিলা	DNB3139240 ফটো উপলব্ধ	194 নাম : ছালেহা বেওঁৱা পিতাৰ নাম : জালাল উদ্দিন ঘৰ নং : 282 বয়স : 56 লিঙ্গ : মহিলা	DNB3139364 ফটো উপলব্ধ	195 নাম : শ্বাহাদত আলী পিতাৰ নাম : জালাল উদ্দিন ঘৰ নং : 282 বয়স : 54 লিঙ্গ : পুৰুষ	DNB3139251 ফটো উপলব্ধ
196 নাম : জেলেহা খাতুন পিতাৰ নাম : জালালউদ্দিন ঘৰ নং : 282 বয়স : 52 লিঙ্গ : মহিলা	DNB3139295 ফটো উপলব্ধ	197 নাম : চাদেক আলী পিতাৰ নাম : জালাল উদ্দিন ঘৰ নং : 282 বয়স : 51 লিঙ্গ : পুৰুষ	DNB3139273 ফটো উপলব্ধ	198 নাম : চোলতান আলী পিতাৰ নাম : জালালউদ্দিন ঘৰ নং : 282 বয়স : 49 লিঙ্গ : মহিলা	DNB3139319 ফটো উপলব্ধ
199 নাম : মমতাজ বেগম স্বামীৰ নাম : শ্বাহাদত আলী ঘৰ নং : 282 বয়স : 47 লিঙ্গ : মহিলা	DNB3139262 ফটো উপলব্ধ	200 নাম : জবেদা খাতুন স্বামীৰ নাম : চাদেক আলী ঘৰ নং : 282 বয়স : 46 লিঙ্গ : মহিলা	DNB3139284 ফটো উপলব্ধ	201 নাম : ইব্রাহীম আলী পিতাৰ নাম : জালালউদ্দিন ঘৰ নং : 282 বয়স : 45 লিঙ্গ : পুৰুষ	DNB3139320 ফটো উপলব্ধ
202 নাম : ইয়াচিন আলী পিতাৰ নাম : জালাল উদ্দিন ঘৰ নং : 282 বয়স : 43 লিঙ্গ : পুৰুষ	DNB3139308 ফটো উপলব্ধ	203 নাম : ফুলমালা বেগম স্বামীৰ নাম : চোলতান আলী ঘৰ নং : 282 বয়স : 41 লিঙ্গ : মহিলা	DNB3139331 ফটো উপলব্ধ	204 নাম : উম্মো ছালমা স্বামীৰ নাম : ইয়াচিন আলী ঘৰ নং : 282 বয়স : 38 লিঙ্গ : মহিলা	DNB3139342 ফটো উপলব্ধ
205 নাম : আনোৱাৰা বেগম স্বামীৰ নাম : ইব্রাহীম আলী ঘৰ নং : 282 বয়স : 31 লিঙ্গ : মহিলা	DNB3139353 ফটো উপলব্ধ	206 নাম : ছাইফুল ইছলাম পিতাৰ নাম : আছৰ আলী ঘৰ নং : 282 বয়স : 30 লিঙ্গ : পুৰুষ	DNB1947097 ফটো উপলব্ধ	207 নাম : মমতা বেগম স্বামীৰ নাম : ছাইফুল ইছলাম ঘৰ নং : 242 বয়স : 29 লিঙ্গ : মহিলা	DNB0144857 ফটো উপলব্ধ
208 নাম : মুক্তাৰ হুছেইন পিতাৰ নাম : শ্বাহাদত আলী ঘৰ নং : 281 বয়স : 29 লিঙ্গ : পুৰুষ	DNB0235572 ফটো উপলব্ধ	209 নাম : বনজিদা বেগম পিতাৰ নাম : শ্বাহাদত আলী ঘৰ নং : 242 বয়স : 28 লিঙ্গ : মহিলা	DNB2138055 ফটো উপলব্ধ	210 নাম : জাফৰ আলী পিতাৰ নাম : ছাদেক আলী ঘৰ নং : 242 বয়স : 26 লিঙ্গ : পুৰুষ	DNB0484816 ফটো উপলব্ধ



211 নাম : ছাবিদা বেগম পিতাৰ নাম: ছাদেক আলী ঘৰ নং : 242 বয়স : 26 লিঙ্গ : মহিলা	DNB0615377 ফটো উপলব্ধ	212 নাম : আববক্কৰ ছিদ্দিক পিতাৰ নাম: চাদেক আলী ঘৰ নং : 242 বয়স : 25 লিঙ্গ : পুৰুষ	DNB1677103 ফটো উপলব্ধ	213 নাম : তালিমা খাতুন পিতাৰ নাম: শ্বাহাদত আলী ঘৰ নং : 242 বয়স : 24 লিঙ্গ : মহিলা	DNB1522457 ফটো উপলব্ধ
214 নাম : শ্বাহিম ৰাব্বানি পিতাৰ নাম: শ্বাহাদত আলী ঘৰ নং : 242 বয়স : 22 লিঙ্গ : পুৰুষ	DNB1522663 ফটো উপলব্ধ	215 নাম : নুৰ ছালাম আলী পিতাৰ নাম: ইয়াসিন আলী ঘৰ নং : 242 বয়স : 22 লিঙ্গ : পুৰুষ	DNB1793231 ফটো উপলব্ধ	216 নাম : চুফিয়া খাতুন স্বামীৰ নাম: ইউনুচ আলী ঘৰ নং : 283 বয়স : 58 লিঙ্গ : মহিলা	DNB3139386 ফটো উপলব্ধ
217 নাম : তোৰাপ আলী পিতাৰ নাম: ইউনুচ আলী ঘৰ নং : 283 বয়স : 36 লিঙ্গ : পুৰুষ	DNB3139400 ফটো উপলব্ধ	218 নাম : ছোৰহাব আলী পিতাৰ নাম: ইউনুচ আলী ঘৰ নং : 283 বয়স : 33 লিঙ্গ : পুৰুষ	DNB3139397 ফটো উপলব্ধ	219 নাম : নুৰ নেহাৰ বেগম স্বামীৰ নাম: ছোৰহাব আলী ঘৰ নং : 32 বয়স : 32 লিঙ্গ : মহিলা	DNB3143202 ফটো উপলব্ধ
220 নাম : মঞ্জুৰা বেগম স্বামীৰ নাম: তোৰাপ আলী ঘৰ নং : 243 বয়স : 30 লিঙ্গ : মহিলা	DNB0623231 ফটো উপলব্ধ	221 নাম : হাছেন আলী পিতাৰ নাম: জংসেৰ আলী ঘৰ নং : 288 বয়স : 71 লিঙ্গ : পুৰুষ	DNB3139411 ফটো উপলব্ধ	222 নাম : মহীৰন নেচা স্বামীৰ নাম: হাচেন আলী ঘৰ নং : 288 বয়স : 61 লিঙ্গ : মহিলা	DNB3139422 ফটো উপলব্ধ
223 নাম : আদুৰ ৰফিক পিতাৰ নাম: হাচেন আলী ঘৰ নং : 288 বয়স : 45 লিঙ্গ : পুৰুষ	DNB3139433 ফটো উপলব্ধ	224 নাম : নুৰভানু খাতুন স্বামীৰ নাম: আদুৰ ৰফিক ঘৰ নং : 288 বয়স : 32 লিঙ্গ : মহিলা	DNB3143213 ফটো উপলব্ধ	225 নাম : হবিব ৰহমান পিতাৰ নাম: হাচেন আলী ঘৰ নং : 288 বয়স : 32 লিঙ্গ : পুৰুষ	DNB3139444 ফটো উপলব্ধ
226 নাম : মহৰ আলী পিতাৰ নাম: হাচেন আলী ঘৰ নং : 288 বয়স : 30 লিঙ্গ : পুৰুষ	DNB3139455 ফটো উপলব্ধ	227 নাম : ৰজলিন বেগম স্বামীৰ নাম: মহৰ আলী ঘৰ নং : 244 বয়স : 26 লিঙ্গ : মহিলা	DNB0714907 ফটো উপলব্ধ	228 নাম : ছৈব আলী পিতাৰ নাম: মফিজ উদ্দীন ঘৰ নং : 285 বয়স : 42 লিঙ্গ : পুৰুষ	DNB3139535 ফটো উপলব্ধ
229 নাম : মৰ্জিনা বেগম স্বামীৰ নাম: ছৈব আলী ঘৰ নং : 245 বয়স : 30 লিঙ্গ : মহিলা	DNB0723247 ফটো উপলব্ধ	230 নাম : আদুচ ছোবাহান পিতাৰ নাম: মজু শেখ ঘৰ নং : 288 বয়স : 71 লিঙ্গ : পুৰুষ	DNB3139580 ফটো উপলব্ধ	231 নাম : শাজীৰন নেচা স্বামীৰ নাম: আদুচ ছোবাহান ঘৰ নং : 288 বয়স : 64 লিঙ্গ : মহিলা	DNB3139591 ফটো উপলব্ধ
232 নাম : ইছমাইল হক পিতাৰ নাম: আদুচ ছোবাহান ঘৰ নং : 288 বয়স : 52 লিঙ্গ : পুৰুষ	DNB3139604 ফটো উপলব্ধ	233 নাম : জাহানাৰা বেগম স্বামীৰ নাম: ইছমাইল হক ঘৰ নং : 288 বয়স : 44 লিঙ্গ : মহিলা	DNB3139615 ফটো উপলব্ধ	234 নাম : হানিফ আলী পিতাৰ নাম: আদুচ ছোবাহান ঘৰ নং : 288 বয়স : 39 লিঙ্গ : পুৰুষ	DNB3139626 ফটো উপলব্ধ
235 নাম : ৰহিমা বেগম স্বামীৰ নাম: আব্দুল কদ্দুচ ঘৰ নং : 289 বয়স : 60 লিঙ্গ : মহিলা	DNB3139648 ফটো উপলব্ধ	236 নাম : আদুৰ ৰহিম পিতাৰ নাম: আব্দুল কদ্দুছ ঘৰ নং : 289 বয়স : 49 লিঙ্গ : পুৰুষ	DNB3139659 ফটো উপলব্ধ	237 নাম : ৰফিকুল ইচলাম পিতাৰ নাম: আব্দুল কদ্দুচ ঘৰ নং : 289 বয়স : 39 লিঙ্গ : পুৰুষ	DNB3139671 ফটো উপলব্ধ
238 নাম : মাহমুদা ইয়াছমিন স্বামীৰ নাম: আদুৰ ৰহিম ঘৰ নং : 289 বয়স : 38 লিঙ্গ : মহিলা	DNB3139660 ফটো উপলব্ধ	239 নাম : ছফিকুল ইচলাম পিতাৰ নাম: আব্দুল কদ্দুচ ঘৰ নং : 289 বয়স : 33 লিঙ্গ : পুৰুষ	DNB3139682 ফটো উপলব্ধ	240 নাম : ইলিমাতুন নেহাৰ স্বামীৰ নাম: ৰফিকুল ইছলাম ঘৰ নং : 249 বয়স : 32 লিঙ্গ : মহিলা	DNB0147496 ফটো উপলব্ধ



241 নাম : ছেলিমা খাতুন স্বামীৰ নাম : তাহেৰ আলী ঘৰ নং : 249ক বয়স : 32 লিঙ্গ : মহিলা	DNB0147785 ফটো উপলব্ধ	242 নাম : জেচমিনা বেগম স্বামীৰ নাম : ছাফিকুল ইছলাম ঘৰ নং : 249 বয়স : 31 লিঙ্গ : মহিলা	DNB0147678 ফটো উপলব্ধ	243 নাম : শ্বহৰ উদ্দিন পিতাৰ নাম : জালাল উদ্দিন ঘৰ নং : 249 বয়স : 22 লিঙ্গ : পুৰুষ	ECF0122531 ফটো উপলব্ধ
# 244 নাম : মেহমুদ বখতিয়াৰ জামান পিতাৰ নাম : আব্দুৰ ৰাইম ঘৰ নং : 249 বয়স : 19 লিঙ্গ : পুৰুষ	ECF0266262 ফটো উপলব্ধ	245 নাম : ছাজিদা বেগম পিতাৰ নাম : ছাইফুদ্দিন ঘৰ নং : 249 (ক) বয়স : 23 লিঙ্গ : মহিলা	DNB1143890 ফটো উপলব্ধ	246 নাম : আজিজৰ ৰহমান পিতাৰ নাম : নূৰ হুছেইন ঘৰ নং : 289ক বয়স : 71 লিঙ্গ : পুৰুষ	DNB3139693 ফটো উপলব্ধ
247 নাম : ছাহেৰা বেগম স্বামীৰ নাম : আজিজৰ ৰহমান ঘৰ নং : 289ক বয়স : 61 লিঙ্গ : মহিলা	DNB3139706 ফটো উপলব্ধ	248 নাম : ছাইফুদ্দিন পিতাৰ নাম : আজিজৰ ৰহমান ঘৰ নং : 289ক বয়স : 49 লিঙ্গ : পুৰুষ	DNB3139739 ফটো উপলব্ধ	249 নাম : আছিয়া খাতুন স্বামীৰ নাম : ছাইফুদ্দিন আলী ঘৰ নং : 289ক বয়স : 41 লিঙ্গ : মহিলা	DNB3142583 ফটো উপলব্ধ
250 নাম : জালাল উদ্দিন পিতাৰ নাম : আজিজৰ ৰহমান ঘৰ নং : 289ক বয়স : 41 লিঙ্গ : পুৰুষ	DNB3139728 ফটো উপলব্ধ	251 নাম : ছহুৰা খাতুন স্বামীৰ নাম : জালাল উদ্দিন ঘৰ নং : 289খ বয়স : 40 লিঙ্গ : মহিলা	DNB3142594 ফটো উপলব্ধ	252 নাম : তাহেৰ আলী পিতাৰ নাম : আজিজৰ ৰহমান ঘৰ নং : 289ক বয়স : 33 লিঙ্গ : পুৰুষ	DNB3139717 ফটো উপলব্ধ
253 নাম : আব্দুল লতিফ পিতাৰ নাম : মজু সেখ ঘৰ নং : 250 বয়স : 64 লিঙ্গ : পুৰুষ	DNB3139751 ফটো উপলব্ধ	254 নাম : মানিক জান স্বামীৰ নাম : মঃআব্দুল লতিফ ঘৰ নং : 250 বয়স : 57 লিঙ্গ : মহিলা	DNB3139795 ফটো উপলব্ধ	255 নাম : আমিৰ হামজা পিতাৰ নাম : হাছেন আলী ঘৰ নং : 250 বয়স : 54 লিঙ্গ : পুৰুষ	DNB3139864 ফটো উপলব্ধ
256 নাম : সুৰজ আলী পিতাৰ নাম : হাছেন আলী ঘৰ নং : 250 বয়স : 52 লিঙ্গ : পুৰুষ	DNB3139820 ফটো উপলব্ধ	257 নাম : হুৰমজ আলী পিতাৰ নাম : হাছেন আলী ঘৰ নং : 250 বয়স : 50 লিঙ্গ : পুৰুষ	DNB3139842 ফটো উপলব্ধ	258 নাম : ছালেহা খাতুন স্বামীৰ নাম : সুৰজ আলী ঘৰ নং : 250 বয়স : 49 লিঙ্গ : মহিলা	DNB3139831 ফটো উপলব্ধ
259 নাম : খোদেজা বেগম স্বামীৰ নাম : হুৰমজ আলী ঘৰ নং : 250 বয়স : 48 লিঙ্গ : মহিলা	DNB0587840 ফটো উপলব্ধ	260 নাম : ফ.খৰউদ্দিন আলী আহমেদ পিতাৰ নাম : আব্দুল লতিফ ঘৰ নং : 250 বয়স : 45 লিঙ্গ : পুৰুষ	DNB3139762 ফটো উপলব্ধ	261 নাম : মনোৱাৰা বেগম স্বামীৰ নাম : আমিৰ হামজা ঘৰ নং : 250 বয়স : 44 লিঙ্গ : মহিলা	DNB3139819 ফটো উপলব্ধ
262 নাম : বাবিয়া খাতুন স্বামীৰ নাম : হুৰমজ আলী ঘৰ নং : 250 বয়স : 41 লিঙ্গ : মহিলা	DNB3139853 ফটো উপলব্ধ	263 নাম : তহুৰা বেগম স্বামীৰ নাম : ওমৰ আলী ঘৰ নং : 250 বয়স : 39 লিঙ্গ : মহিলা	DNB3139740 ফটো উপলব্ধ	264 নাম : মোকলেচ আলী পিতাৰ নাম : আব্দুল লতিফ ঘৰ নং : 250 বয়স : 37 লিঙ্গ : পুৰুষ	DNB3139773 ফটো উপলব্ধ
265 নাম : মহিদৰ ৰহমান পিতাৰ নাম : আব্দুল লতিফ ঘৰ নং : 250 বয়স : 36 লিঙ্গ : পুৰুষ	DNB3139784 ফটো উপলব্ধ	266 নাম : ওমৰ আলী পিতাৰ নাম : হাছেন আলী ঘৰ নং : 250 বয়স : 34 লিঙ্গ : পুৰুষ	DNB3139875 ফটো উপলব্ধ	267 নাম : জয়নব খাতুন পিতাৰ নাম : হুৰমজ আলী ঘৰ নং : 250 বয়স : 33 লিঙ্গ : মহিলা	DNB0587857 ফটো উপলব্ধ
268 নাম : নাছিমা বেগম স্বামীৰ নাম : ফ.খৰউদ্দিন আলী আহমেদ ঘৰ নং : 250 বয়স : 31 লিঙ্গ : মহিলা	DNB0149427 ফটো উপলব্ধ	269 নাম : মুৰ্শিদা বেগম স্বামীৰ নাম : মোকলেচ আলী ঘৰ নং : 250 বয়স : 29 লিঙ্গ : মহিলা	DNB0234773 ফটো উপলব্ধ	270 নাম : আফৰুজা খাতুন স্বামীৰ নাম : ছাইদুল ইছলাম ঘৰ নং : 250 বয়স : 28 লিঙ্গ : মহিলা	DNB0397778 ফটো উপলব্ধ



271 নাম : ছৰফা খাতুন স্বামীৰ নাম : আসাদ আলী ঘৰ নং : 250 বয়স : 28 লিঙ্গ : মহিলা	DNB2068013 ফটো উপলব্ধ	272 নাম : আসাদ আলী পিতাৰ নাম : ছৰমুজ আলী ঘৰ নং : 250 বয়স : 27 লিঙ্গ : পুৰুষ	DNB0587832 ফটো উপলব্ধ	273 নাম : ছাইফুল ইছলাম পিতাৰ নাম : ফজৰ আলী ঘৰ নং : 250 বয়স : 26 লিঙ্গ : পুৰুষ	DNB0534800 ফটো উপলব্ধ
274 নাম : জহুৰুল ইছলাম পিতাৰ নাম : শুৰুজ জামাল ঘৰ নং : 250 বয়স : 26 লিঙ্গ : পুৰুষ	DNB5086806 ফটো উপলব্ধ	275 নাম : তাহুৰ আলী পিতাৰ নাম : ওমৰ আলী ঘৰ নং : 250 বয়স : 22 লিঙ্গ : পুৰুষ	DNB1777119 ফটো উপলব্ধ	276 নাম : মাৰুফা খাতুন স্বামীৰ নাম : ছাইফুল ইছলাম ঘৰ নং : 250 বয়স : 20 লিঙ্গ : মহিলা	ECF0040105 ফটো উপলব্ধ
277 নাম : জহুৰ আলী পিতাৰ নাম : ওমৰ আলী ঘৰ নং : 250 বয়স : 20 লিঙ্গ : পুৰুষ	ECF0293159 ফটো উপলব্ধ	278 নাম : ছফিকুল ইছলাম পিতাৰ নাম : হাচমত আলী ঘৰ নং : 250 বয়স : 24 লিঙ্গ : পুৰুষ	DNB5086673 ফটো উপলব্ধ	279 নাম : ইয়াছমিনা পাৰবিনু পিতাৰ নাম : হাচমত আলী ঘৰ নং : 250 (খ) বয়স : 25 লিঙ্গ : মহিলা	DNB2090041 ফটো উপলব্ধ
280 নাম : হাচমত আলী পিতাৰ নাম : হাচেন আলী ঘৰ নং : 250 বয়স : 61 লিঙ্গ : পুৰুষ	DNB3139900 ফটো উপলব্ধ	281 নাম : ফজৰ আলী পিতাৰ নাম : হছেন আলী ঘৰ নং : 250 বয়স : 55 লিঙ্গ : পুৰুষ	DNB3139886 ফটো উপলব্ধ	282 নাম : জমিলা বেগম স্বামীৰ নাম : হাচমত আলী ঘৰ নং : 250 বয়স : 52 লিঙ্গ : মহিলা	DNB3139911 ফটো উপলব্ধ
283 নাম : চাহেৰা খাতুন স্বামীৰ নাম : ফজৰ আলী ঘৰ নং : 250 বয়স : 49 লিঙ্গ : মহিলা	DNB3139897 ফটো উপলব্ধ	284 নাম : সাইদুল ইছলাম পিতাৰ নাম : ফ.জ.ৰ আলী ঘৰ নং : 250 বয়স : 30 লিঙ্গ : পুৰুষ	DNB1947086 ফটো উপলব্ধ	285 নাম : জিৰাতন নেছা স্বামীৰ নাম : নূৰ ইছলাম ঘৰ নং : 251 বয়স : 55 লিঙ্গ : মহিলা	DNB0149625 ফটো উপলব্ধ
286 নাম : আব্দুল ছালাম পিতাৰ নাম : নূৰ ইছলাম ঘৰ নং : 251 বয়স : 28 লিঙ্গ : পুৰুষ	DNB0149955 ফটো উপলব্ধ	287 নাম : বহম আলী পিতাৰ নাম : গিয়াছ উদ্দিন ঘৰ নং : 252 বয়স : 66 লিঙ্গ : পুৰুষ	DNB3139933 ফটো উপলব্ধ	288 নাম : চুপিয়া খাতুন স্বামীৰ নাম : বহম আলী ঘৰ নং : 252 বয়স : 58 লিঙ্গ : মহিলা	DNB3139955 ফটো উপলব্ধ
289 নাম : ছফিকুল ইছলাম পিতাৰ নাম : বহম আলী ঘৰ নং : 252 বয়স : 39 লিঙ্গ : পুৰুষ	DNB3139944 ফটো উপলব্ধ	290 নাম : আজিৰন নেছা স্বামীৰ নাম : ছাফিকুল ইছলাম ঘৰ নং : 252 বয়স : 37 লিঙ্গ : মহিলা	DNB3139966 ফটো উপলব্ধ	291 নাম : ছাদেক আলী পিতাৰ নাম : বহমত আলী ঘৰ নং : 252 বয়স : 30 লিঙ্গ : পুৰুষ	DNB0149989 ফটো উপলব্ধ
292 নাম : ছাকিৰুল পিতাৰ নাম : বহম আলী ঘৰ নং : 252 বয়স : 28 লিঙ্গ : পুৰুষ	DNB5099783 ফটো উপলব্ধ	293 নাম : আকলিমা বেগম স্বামীৰ নাম : ছাদেক আলী ঘৰ নং : 252 বয়স : 23 লিঙ্গ : মহিলা	ECF0282152 ফটো উপলব্ধ	294 নাম : চাহেৰা খাতুন স্বামীৰ নাম : মজিবৰ বহমান ঘৰ নং : 253 বয়স : 65 লিঙ্গ : মহিলা	DNB3139999 ফটো উপলব্ধ
295 নাম : আব্দুচ চামাদ পিতাৰ নাম : মজিবৰ বহমান ঘৰ নং : 253 বয়স : 54 লিঙ্গ : পুৰুষ	DNB3140009 ফটো উপলব্ধ	296 নাম : হালিমা খাতুন স্বামীৰ নাম : আব্দুচ চামাদ ঘৰ নং : 253 বয়স : 50 লিঙ্গ : মহিলা	DNB3140010 ফটো উপলব্ধ	297 নাম : চাদেক আলী পিতাৰ নাম : মজিবৰ বহমান ঘৰ নং : 253 বয়স : 49 লিঙ্গ : পুৰুষ	DNB3140021 ফটো উপলব্ধ
298 নাম : স্বাহা আলী পিতাৰ নাম : মজিবৰ বহমান ঘৰ নং : 253 বয়স : 47 লিঙ্গ : পুৰুষ	DNB3140043 ফটো উপলব্ধ	299 নাম : বহিমা খাতুন স্বামীৰ নাম : চাদেক আলী ঘৰ নং : 253 বয়স : 46 লিঙ্গ : মহিলা	DNB3140032 ফটো উপলব্ধ	300 নাম : চহিদুৰ বহমান পিতাৰ নাম : মজিবৰ বহমান ঘৰ নং : 253 বয়স : 45 লিঙ্গ : পুৰুষ	DNB3140054 ফটো উপলব্ধ



301 নাম : শাহা জামাল পিতাৰ নাম: মজিবৰ বহমান ঘৰ নং : ২৫৩ বয়স : 44 লিঙ্গ : পুৰুষ	DNB3140076 ফটো উপলব্ধ	302 নাম : নাজিমা বেগম স্বামীৰ নাম: চাহিদুৰ বহমান ঘৰ নং : ২৫৩ বয়স : 39 লিঙ্গ : মহিলা	DNB3140065 ফটো উপলব্ধ	303 নাম : আবেদা বেগম স্বামীৰ নাম: শাহা আলী ঘৰ নং : ২৫৩ বয়স : 33 লিঙ্গ : মহিলা	DNB3140087 ফটো উপলব্ধ
304 নাম : ছমজিদা বেগম স্বামীৰ নাম: শাহা জামাল ঘৰ নং : ২৫৩ বয়স : 31 লিঙ্গ : মহিলা	DNB3139977 ফটো উপলব্ধ	305 নাম : হামিদুৰ বহমান পিতাৰ নাম: আব্দুচ চামাদ ঘৰ নং : ২৫৩ বয়স : 31 লিঙ্গ : পুৰুষ	DNB0398107 ফটো উপলব্ধ	306 নাম : ছাদাম হুছেইন পিতাৰ নাম: মজিবৰ বহমান ঘৰ নং : 253 বয়স : 26 লিঙ্গ : পুৰুষ	DNB0534750 ফটো উপলব্ধ
307 নাম : ছাকীমা বেগম স্বামীৰ নাম: হামিদুৰ বহমান ঘৰ নং : 253 বয়স : 25 লিঙ্গ : মহিলা	DNB0751487 ফটো উপলব্ধ	308 নাম : আব্রাহাম আলী পিতাৰ নাম: আব্দুচ চামাদ ঘৰ নং : 253 বয়স : 25 লিঙ্গ : পুৰুষ	DNB0746446 ফটো উপলব্ধ	309 নাম : আবুল ফাৰাহ ছিদ্দিকী পিতাৰ নাম: চাহিদুৰ বহমান ঘৰ নং : 253 বয়স : 20 লিঙ্গ : পুৰুষ	ECF0120972 ফটো উপলব্ধ
310 নাম : মুছলেম উদ্দীন পিতাৰ নাম: আলীমুদ্দিন ঘৰ নং : ২৫৪ বয়স : 67 লিঙ্গ : পুৰুষ	DNB3140098 ফটো উপলব্ধ	311 নাম : নচি বন নেচা স্বামীৰ নাম: মুছলেম উদ্দীন ঘৰ নং : ২৫৪ বয়স : 65 লিঙ্গ : মহিলা	DNB3140101 ফটো উপলব্ধ	312 নাম : জশমত আলী পিতাৰ নাম: মুছলিমুদ্দিন ঘৰ নং : ২৫৪ বয়স : 45 লিঙ্গ : পুৰুষ	DNB3140123 ফটো উপলব্ধ
313 নাম : আচমত আলী পিতাৰ নাম: মুছলেম উদ্দিন ঘৰ নং : ২৫৪ বয়স : 43 লিঙ্গ : পুৰুষ	DNB3140145 ফটো উপলব্ধ	314 নাম : চাহেদ আলি আহমেদ পিতাৰ নাম: মুস্তাজ আলী ঘৰ নং : ২৫৪ বয়স : 42 লিঙ্গ : পুৰুষ	DNB3140156 ফটো উপলব্ধ	315 নাম : মাজেদা বেগম স্বামীৰ নাম: জশমত আলী ঘৰ নং : ২৫৪ বয়স : 39 লিঙ্গ : মহিলা	DNB3140134 ফটো উপলব্ধ
316 নাম : আজিদা বেগম স্বামীৰ নাম: আচমত আলী ঘৰ নং : ২৫৪ বয়স : 36 লিঙ্গ : মহিলা	DNB3140190 ফটো উপলব্ধ	317 নাম : আব ছামা পিতাৰ নাম: মুছলেম উদ্দিন ঘৰ নং : ২৫৪ বয়স : 34 লিঙ্গ : পুৰুষ	DNB3140178 ফটো উপলব্ধ	318 নাম : বিল্লাল হুছেইন পিতাৰ নাম: মুছলেম উদ্দীন ঘৰ নং : ২৫৪ বয়স : 34 লিঙ্গ : পুৰুষ	DNB3140189 ফটো উপলব্ধ
319 নাম : আশাদুল্লাহ মাতৃৰ নাম: কদভানু ঘৰ নং : ২৫৪ বয়স : 33 লিঙ্গ : পুৰুষ	DNB3140225 ফটো উপলব্ধ	320 নাম : বাবিয়া খাতুন স্বামীৰ নাম: আবু ছামা ঘৰ নং : ২৫৪ বয়স : 32 লিঙ্গ : মহিলা	DNB3140203 ফটো উপলব্ধ	321 নাম : মজিবৰ নেছা স্বামীৰ নাম: আশাদুল্লাহ ঘৰ নং : ২৫৪ বয়স : 32 লিঙ্গ : মহিলা	DNB3140214 ফটো উপলব্ধ
322 নাম : ইদিদচ আলী পিতাৰ নাম: মুছলেম উদ্দীন ঘৰ নং : ২৫৪ বয়স : 29 লিঙ্গ : পুৰুষ	DNB0398347 ফটো উপলব্ধ	323 নাম : হাছনাৰা বেগম স্বামীৰ নাম: চাহেদ আলী আহমেদ ঘৰ নং : ২৫৪ বয়স : 27 লিঙ্গ : মহিলা	DNB0398438 ফটো উপলব্ধ	324 নাম : মোস্তাফিজুৰ পিতাৰ নাম: মুছলিম উদ্দিন ঘৰ নং : 254 বয়স : 27 লিঙ্গ : পুৰুষ	DNB0533802 ফটো উপলব্ধ
325 নাম : আবিদা পাৰবিন স্বামীৰ নাম: মোস্তাফিজুৰ ঘৰ নং : 254 বয়স : 26 লিঙ্গ : মহিলা	DNB1660869 ফটো উপলব্ধ	326 নাম : আশ্রাফুল আলম পিতাৰ নাম: জশমত আলী ঘৰ নং : 254 বয়স : 23 লিঙ্গ : পুৰুষ	DNB2083574 ফটো উপলব্ধ	327 নাম : আযচা বেওৱা স্বামীৰ নাম: ওমেদ আলী ঘৰ নং : ২৫৫ বয়স : 86 লিঙ্গ : মহিলা	DNB3140236 ফটো উপলব্ধ
328 নাম : নুৰ হুছেইন পিতাৰ নাম: ওমেদ আলী ঘৰ নং : ২৫৫ বয়স : 63 লিঙ্গ : পুৰুষ	DNB3140247 ফটো উপলব্ধ	329 নাম : ছফুৰা খাতুন স্বামীৰ নাম: নুৰ হুছেইন ঘৰ নং : ২৫৫ বয়স : 54 লিঙ্গ : মহিলা	DNB3140258 ফটো উপলব্ধ	330 নাম : শুক্ৰা আলী পিতাৰ নাম: ওমেদ আলী ঘৰ নং : ২৫৫ বয়স : 53 লিঙ্গ : পুৰুষ	DNB3140269 ফটো উপলব্ধ



331 নাম : নৰুল হক পিতাৰ নাম: উমেদ আলী ঘৰ নং : ২৫৫ বয়স : 49 লিঙ্গ : পুৰুষ	DNB3140281 ফটো উপলব্ধ	332 নাম : মমেনা বেগম স্বামীৰ নাম: শুক্ৰৰ আলী ঘৰ নং : ২৫৫ বয়স : 47 লিঙ্গ : মহিলা	DNB3140270 ফটো উপলব্ধ	333 নাম : বাহিৰন নেছা স্বামীৰ নাম: নৰুল হক ঘৰ নং : ২৫৫ বয়স : 32 লিঙ্গ : মহিলা	DNB3142209 ফটো উপলব্ধ
334 নাম : ফৰিদা বেগম স্বামীৰ নাম: আলি হুছেইন ঘৰ নং : 255খ বয়স : 31 লিঙ্গ : মহিলা	DNB0151266 ফটো উপলব্ধ	335 নাম : ছফিকুল ইছলাম পিতাৰ নাম: নৰ হুছেইন ঘৰ নং : 255 বয়স : 29 লিঙ্গ : পুৰুষ	DNB0151357 ফটো উপলব্ধ	336 নাম : ছফিয়ান আহমেদ পিতাৰ নাম: আমিৰ হুছেইন ঘৰ নং : 255 বয়স : 26 লিঙ্গ : পুৰুষ	DNB0560136 ফটো উপলব্ধ
337 নাম : মমিনুল হক পিতাৰ নাম: শুক্ৰৰ আলী ঘৰ নং : 255 বয়স : 26 লিঙ্গ : পুৰুষ	DNB0496844 ফটো উপলব্ধ	338 নাম : হুছনাৰা বেগম স্বামীৰ নাম: ছফিকুল ইছলাম ঘৰ নং : 255 বয়স : 26 লিঙ্গ : মহিলা	ECF0144964 ফটো উপলব্ধ	339 নাম : আবদুল্লাহ পিতাৰ নাম: নৰ হুছেইন ঘৰ নং : 255 বয়স : 25 লিঙ্গ : পুৰুষ	DNB0621326 ফটো উপলব্ধ
340 নাম : মোজাহিদুল ইছলাম পিতাৰ নাম: শুক্ৰৰ আলী ঘৰ নং : 255 বয়স : 24 লিঙ্গ : পুৰুষ	DNB2140424 ফটো উপলব্ধ	341 নাম : নজৰুল ইছলাম পিতাৰ নাম: ওমেদ আলী ঘৰ নং : 255 বয়স : 24 লিঙ্গ : পুৰুষ	DNB2114544 ফটো উপলব্ধ	342 নাম : ইমদাদুল হক পিতাৰ নাম: নৰ হুছেইন ঘৰ নং : 255 বয়স : 23 লিঙ্গ : পুৰুষ	DNB2140200 ফটো উপলব্ধ
343 নাম : আমিৰ হুছেইন পিতাৰ নাম: উমেদ আলী ঘৰ নং : ২৫৫ক বয়স : 61 লিঙ্গ : পুৰুষ	DNB3140292 ফটো উপলব্ধ	344 নাম : ছাহেলী খাতুন পিতাৰ নাম: শৰজ জামাল ঘৰ নং : ২৫৫খ বয়স : 56 লিঙ্গ : মহিলা	DNB3143133 ফটো উপলব্ধ	345 নাম : বহিতন খাতুন স্বামীৰ নাম: আমিৰ হুছেইন ঘৰ নং : ২৫৫ক বয়স : 49 লিঙ্গ : মহিলা	DNB3140305 ফটো উপলব্ধ
346 নাম : বমজান আলী পিতাৰ নাম: শৰজ জামাল ঘৰ নং : ২৫৫খ বয়স : 31 লিঙ্গ : পুৰুষ	DNB3142561 ফটো উপলব্ধ	347 নাম : মাজিদা খাতুন পিতাৰ নাম: বমজান আলী ঘৰ নং : ২৫৫খ বয়স : 30 লিঙ্গ : মহিলা	DNB3143100 ফটো উপলব্ধ	348 নাম : আলী হুছেইন পিতাৰ নাম: শৰজ জামাল ঘৰ নং : ২৫৫খ বয়স : 29 লিঙ্গ : পুৰুষ	DNB3142572 ফটো উপলব্ধ
349 নাম : আ: জলীল পিতাৰ নাম: মযজুদ্দিন ঘৰ নং : ২৫৬ বয়স : 71 লিঙ্গ : পুৰুষ	DNB3140316 ফটো উপলব্ধ	350 নাম : বহিমা বিবি স্বামীৰ নাম: আ: জলীল ঘৰ নং : ২৫৬ বয়স : 63 লিঙ্গ : মহিলা	DNB3140327 ফটো উপলব্ধ	351 নাম : আব্দুল বহিম পিতাৰ নাম: আব্দুল জলিল ঘৰ নং : ২৫৬ বয়স : 48 লিঙ্গ : পুৰুষ	DNB3140350 ফটো উপলব্ধ
352 নাম : আব্দুল বৌফ পিতাৰ নাম: আ: জলীল ঘৰ নং : ২৫৬ বয়স : 43 লিঙ্গ : পুৰুষ	DNB3140338 ফটো উপলব্ধ	353 নাম : মোকলেছা স্বামীৰ নাম: আব্দুল বহিম ঘৰ নং : ২৫৬ বয়স : 38 লিঙ্গ : মহিলা	DNB3140361 ফটো উপলব্ধ	354 নাম : সৰ্যা ভানু স্বামীৰ নাম: আব্দুল বৌফ ঘৰ নং : ২৫৬ বয়স : 37 লিঙ্গ : মহিলা	DNB3140349 ফটো উপলব্ধ
355 নাম : ইব্রাহিম আলী পিতাৰ নাম: আব্দুল জলীল ঘৰ নং : 256 বয়স : 34 লিঙ্গ : পুৰুষ	DNB0662759 ফটো উপলব্ধ	356 নাম : আব্দুল বহমান পিতাৰ নাম: আব্দুল জলিল ঘৰ নং : ২৫৬ বয়স : 33 লিঙ্গ : পুৰুষ	DNB3142812 ফটো উপলব্ধ	357 নাম : মহিমা বেগম স্বামীৰ নাম: আব্দুল বহমান ঘৰ নং : 256 বয়স : 31 লিঙ্গ : মহিলা	DNB0151688 ফটো উপলব্ধ
358 নাম : ফাৰুক আখতাৰ পিতাৰ নাম: আব্দুল বৌফ ঘৰ নং : 256 বয়স : 23 লিঙ্গ : পুৰুষ	ECF0333872 ফটো উপলব্ধ	359 নাম : মৰ্জিনা বেগম স্বামীৰ নাম: ইব্রাহিম আলী ঘৰ নং : 256 বয়স : 22 লিঙ্গ : মহিলা	DNB1722586 ফটো উপলব্ধ	360 নাম : ইক্ৰামুল হক পিতাৰ নাম: আব্দুল বহিম ঘৰ নং : 256 বয়স : 20 লিঙ্গ : পুৰুষ	ECF0180687 ফটো উপলব্ধ



361 নাম : মজিবৰন নেছা পিতাৰ নাম: আব্দুল কদ্দুচ ঘৰ নং : ২৫৭ বয়স : 48 লিঙ্গ : মহিলা	DNB3140418 ফটো উপলব্ধ	362 নাম : ছৈয়বুদ্দিন পিতাৰ নাম: আব্দুল কদ্দুচ ঘৰ নং : ২৫৭ বয়স : 45 লিঙ্গ : পুৰুষ	DNB3140383 ফটো উপলব্ধ	363 নাম : স্বাহা আলী পিতাৰ নাম: আব্দুল কদ্দুচ ঘৰ নং : ২৫৭ বয়স : 45 লিঙ্গ : পুৰুষ	DNB3140407 ফটো উপলব্ধ
364 নাম : বহিমা খাতুন স্বামীৰ নাম: ছৈয়বুদ্দিন ঘৰ নং : ২৫৭ বয়স : 41 লিঙ্গ : মহিলা	DNB3140394 ফটো উপলব্ধ	365 নাম : এলিজা খাতুন স্বামীৰ নাম: স্বাহা আলী ঘৰ নং : ২৫৭ বয়স : 32 লিঙ্গ : মহিলা	DNB3142221 ফটো উপলব্ধ	366 নাম : আব্দুল ছালাম পিতাৰ নাম: নাছিব আলী ঘৰ নং : 257ক বয়স : 28 লিঙ্গ : পুৰুষ	DNB0151977 ফটো উপলব্ধ
367 নাম : গোলাপী বেগম স্বামীৰ নাম: আব্দুল ছালাম ঘৰ নং : 257ক বয়স : 27 লিঙ্গ : মহিলা	DNB0152058 ফটো উপলব্ধ	368 নাম : মস্তফা আলী পিতাৰ নাম: নাছিব আলী ঘৰ নং : 257 বয়স : 27 লিঙ্গ : পুৰুষ	DNB0558825 ফটো উপলব্ধ	369 নাম : ইদমা খাতুন স্বামীৰ নাম: মস্তফা আলী ঘৰ নং : 257 বয়স : 22 লিঙ্গ : মহিলা	DNB1723469 ফটো উপলব্ধ
370 নাম : মজমা খাতুন স্বামীৰ নাম: নাছিব আলী ঘৰ নং : ২৫৭ক বয়স : 48 লিঙ্গ : মহিলা	DNB3140430 ফটো উপলব্ধ	371 নাম : আবুল হাশেম পিতাৰ নাম: হুছেন আলী ঘৰ নং : ২৫৮ বয়স : 34 লিঙ্গ : পুৰুষ	DNB3140463 ফটো উপলব্ধ	372 নাম : বুক্কানা বেগম স্বামীৰ নাম: আবুল হাশেম ঘৰ নং : ২৫৮ বয়স : 30 লিঙ্গ : মহিলা	DNB3142823 ফটো উপলব্ধ
373 নাম : বহিমা বেওৱা স্বামীৰ নাম: অজ শ্বেখ ঘৰ নং : ২৫৯ বয়স : 56 লিঙ্গ : মহিলা	DNB3140509 ফটো উপলব্ধ	374 নাম : আব্বাচ আলী পিতাৰ নাম: গিয়াছ উদ্দিন ঘৰ নং : ২৫৯ বয়স : 53 লিঙ্গ : পুৰুষ	DNB3140510 ফটো উপলব্ধ	375 নাম : চানোৱাৰা বেগম স্বামীৰ নাম: আব্বাচ আলী ঘৰ নং : ২৫৯ বয়স : 38 লিঙ্গ : মহিলা	DNB3140521 ফটো উপলব্ধ
376 নাম : আব্দুৰ ৰহিম পিতাৰ নাম: অজ শ্বেখ ঘৰ নং : ২৫৯ বয়স : 38 লিঙ্গ : পুৰুষ	DNB3140532 ফটো উপলব্ধ	377 নাম : ৰুকিয়া বেগম স্বামীৰ নাম: আব্দুৰ ৰহিম ঘৰ নং : ২৫৯ বয়স : 35 লিঙ্গ : মহিলা	DNB3140485 ফটো উপলব্ধ	378 নাম : আব্দুল গফুৰ পিতাৰ নাম: অজ শ্বেখ ঘৰ নং : ২৫৯ বয়স : 34 লিঙ্গ : পুৰুষ	DNB3140474 ফটো উপলব্ধ
379 নাম : আছমিনা খাতুন স্বামীৰ নাম: আব্দুল গফুৰ ঘৰ নং : ২৫৯ বয়স : 28 লিঙ্গ : মহিলা	DNB0327437 ফটো উপলব্ধ	380 নাম : মইনুল হক পিতাৰ নাম: ছোহৰাব আলী ঘৰ নং : 260 বয়স : 52 লিঙ্গ : পুৰুষ	DNB2079036 ফটো উপলব্ধ	381 নাম : চয়ৰন নেচা স্বামীৰ নাম: ময়নুল হক ঘৰ নং : ২৬০ বয়স : 46 লিঙ্গ : মহিলা	DNB3140576 ফটো উপলব্ধ
382 নাম : ছুবজ জামাল মাতৃৰ নাম: ছুবতন নেছা ঘৰ নং : 260 বয়স : 26 লিঙ্গ : পুৰুষ	DNB0549139 ফটো উপলব্ধ	383 নাম : ছাইবানি স্বামীৰ নাম: সুবজ জামাল ঘৰ নং : 260 বয়স : 22 লিঙ্গ : মহিলা	DNB1754084 ফটো উপলব্ধ	384 নাম : আবুল হাচেম পিতাৰ নাম: দাদাৰ আলী ঘৰ নং : ২৬১ বয়স : 62 লিঙ্গ : পুৰুষ	DNB3140587 ফটো উপলব্ধ
385 নাম : মজিবৰন নেচা স্বামীৰ নাম: আবুল হাচেম ঘৰ নং : ২৬১ বয়স : 55 লিঙ্গ : মহিলা	DNB3140598 ফটো উপলব্ধ	386 নাম : মজিবৰ ৰহমান পিতাৰ নাম: আবুল হাচেম ঘৰ নং : ২৬১ বয়স : 37 লিঙ্গ : পুৰুষ	DNB3140634 ফটো উপলব্ধ	387 নাম : মোবাৰক আলী পিতাৰ নাম: আবুল হাচেম ঘৰ নং : ২৬১ বয়স : 34 লিঙ্গ : পুৰুষ	DNB3140612 ফটো উপলব্ধ
388 নাম : এলিজা বেগম স্বামীৰ নাম: মজিবৰ ৰহমান ঘৰ নং : ২৬১ বয়স : 33 লিঙ্গ : মহিলা	DNB3140623 ফটো উপলব্ধ	389 নাম : ফুলেছা খাতুন স্বামীৰ নাম: মোবাৰক আলী ঘৰ নং : ২৬১ বয়স : 32 লিঙ্গ : মহিলা	DNB3140601 ফটো উপলব্ধ	390 নাম : ইব্রাহিম আলী পিতাৰ নাম: আবুল হাচেম ঘৰ নং : 261 বয়স : 26 লিঙ্গ : পুৰুষ	DNB1585025 ফটো উপলব্ধ



391 নাম : জোলফুকৰ আলী পিতাৰ নাম: আবুল হাশেম ঘৰ নং : 261 বয়স : 24 লিঙ্গ : পুৰুষ	ECF0208694 ফটো উপলব্ধ	392 নাম : ছোলেমান আলী পিতাৰ নাম: আবুল হাশেম ঘৰ নং : 261 বয়স : 23 লিঙ্গ : পুৰুষ	ECF0208686 ফটো উপলব্ধ	393 নাম : আবুল কাশেম পিতাৰ নাম: আশ্রফ আলী ঘৰ নং : 262 বয়স : 71 লিঙ্গ : পুৰুষ	DNB3140667 ফটো উপলব্ধ
394 নাম : বাছিয়া খাতুন স্বামীৰ নাম: আবুল কাশেম ঘৰ নং : 262 বয়স : 61 লিঙ্গ : মহিলা	DNB3140678 ফটো উপলব্ধ	395 নাম : আবুল বাচিৰ পিতাৰ নাম: আবুল কাশেম ঘৰ নং : 262 বয়স : 44 লিঙ্গ : পুৰুষ	DNB3140689 ফটো উপলব্ধ	396 নাম : আবুল নাচিৰ পিতাৰ নাম: আবুল কাশেম ঘৰ নং : 262 বয়স : 41 লিঙ্গ : পুৰুষ	DNB3140690 ফটো উপলব্ধ
397 নাম : সাজেদা বেগম স্বামীৰ নাম: আবুল বাচিৰ ঘৰ নং : 262 বয়স : 39 লিঙ্গ : মহিলা	DNB3140703 ফটো উপলব্ধ	398 নাম : জৰিনা বেগম স্বামীৰ নাম: আবুল নাচিৰ ঘৰ নং : 262 বয়স : 37 লিঙ্গ : মহিলা	DNB3140714 ফটো উপলব্ধ	399 নাম : আবু ছৈয়দ পিতাৰ নাম: আবুল কাশেম ঘৰ নং : 262 বয়স : 36 লিঙ্গ : পুৰুষ	DNB3140656 ফটো উপলব্ধ
400 নাম : মাজেদা বেগম স্বামীৰ নাম: আবু ছৈয়দ ঘৰ নং : 262 বয়স : 34 লিঙ্গ : মহিলা	DNB3140645 ফটো উপলব্ধ	401 নাম : শেখ আব্দুল্লা পিতাৰ নাম: আবুল কাশেম ঘৰ নং : 262 বয়স : 32 লিঙ্গ : পুৰুষ	DNB0652313 ফটো উপলব্ধ	402 নাম : হাবিবুল্লাহ পিতাৰ নাম: আবুল কাশেম ঘৰ নং : 262 বয়স : 25 লিঙ্গ : পুৰুষ	DNB0601625 ফটো উপলব্ধ
403 নাম : জহুৰুল ইছলাম পিতাৰ নাম: আবুল নাচিৰ ঘৰ নং : 262 বয়স : 21 লিঙ্গ : পুৰুষ	DNB5067699 ফটো উপলব্ধ	404 নাম : বহিমা বেওৱা স্বামীৰ নাম: ৰাজ মামুদ ঘৰ নং : 263 বয়স : 76 লিঙ্গ : মহিলা	DNB3140736 ফটো উপলব্ধ	405 নাম : আব্দুৰ ৰচিদ পিতাৰ নাম: ৰাজ মামুদ ঘৰ নং : 263 বয়স : 59 লিঙ্গ : পুৰুষ	DNB3140747 ফটো উপলব্ধ
406 নাম : গিয়াছ উদ্দিন পিতাৰ নাম: ৰাজমামুদ ঘৰ নং : 263 বয়স : 57 লিঙ্গ : পুৰুষ	DNB3140769 ফটো উপলব্ধ	407 নাম : বিবী হাওবা স্বামীৰ নাম: আব্দুৰ ৰচিদ ঘৰ নং : 263 বয়স : 52 লিঙ্গ : মহিলা	DNB3140758 ফটো উপলব্ধ	408 নাম : মহম্মাদ নচেদ আলী পিতাৰ নাম: ৰাজ মামুদ ঘৰ নং : 263 বয়স : 48 লিঙ্গ : পুৰুষ	DNB3140781 ফটো উপলব্ধ
409 নাম : মাচোমা খাতুন স্বামীৰ নাম: গিয়াছ উদ্দিন ঘৰ নং : 263 বয়স : 47 লিঙ্গ : মহিলা	DNB3140770 ফটো উপলব্ধ	410 নাম : আব্দুল মান্নান পিতাৰ নাম: ৰাজ মামুদ ঘৰ নং : 263 বয়স : 43 লিঙ্গ : পুৰুষ	DNB3140805 ফটো উপলব্ধ	411 নাম : অজফা খাতুন স্বামীৰ নাম: মহম্মাদ নচেদ আলী ঘৰ নং : 263 বয়স : 39 লিঙ্গ : মহিলা	DNB3140792 ফটো উপলব্ধ
412 নাম : আমিৰন নেছা স্বামীৰ নাম: আব্দুল মান্নান ঘৰ নং : 263 বয়স : 39 লিঙ্গ : মহিলা	DNB3140816 ফটো উপলব্ধ	413 নাম : নুৰ জামাল পিতাৰ নাম: ৰাজ মামুদ ঘৰ নং : 263 বয়স : 38 লিঙ্গ : পুৰুষ	DNB3140827 ফটো উপলব্ধ	414 নাম : মুছেনা বেগম স্বামীৰ নাম: নুৰ জামাল ঘৰ নং : 263 বয়স : 34 লিঙ্গ : মহিলা	DNB3140838 ফটো উপলব্ধ
415 নাম : ছাইদুল ইছলাম পিতাৰ নাম: গিয়াছ উদ্দিন ঘৰ নং : 263 বয়স : 33 লিঙ্গ : পুৰুষ	DNB0400895 ফটো উপলব্ধ	416 নাম : আজিজুল হক পিতাৰ নাম: আব্দুৰ ৰচিদ ঘৰ নং : 263 বয়স : 31 লিঙ্গ : পুৰুষ	DNB0400937 ফটো উপলব্ধ	417 নাম : জেৰিনা বেগম স্বামীৰ নাম: ছাইদুল ইছলাম ঘৰ নং : 263 বয়স : 28 লিঙ্গ : মহিলা	DNB0401158 ফটো উপলব্ধ
418 নাম : ফিৰজা বেগম স্বামীৰ নাম: গিয়াছ উদ্দিন ঘৰ নং : 263 বয়স : 28 লিঙ্গ : মহিলা	DNB2051191 ফটো উপলব্ধ	419 নাম : আইনুল হক পিতাৰ নাম: আব্দুৰ ৰচিদ ঘৰ নং : 263 বয়স : 27 লিঙ্গ : পুৰুষ	DNB0535831 ফটো উপলব্ধ	420 নাম : নাজিৰুল হক পিতাৰ নাম: গিয়াছ উদ্দিন ঘৰ নং : 263 বয়স : 27 লিঙ্গ : পুৰুষ	DNB2089738 ফটো উপলব্ধ



421 নাম : বহিমা বেগম স্বামীৰ নাম: আজিজুল হক ঘৰ নং : 263 বয়স : 26 লিঙ্গ : মহিলা	DNB2064913 ফটো উপলব্ধ	422 নাম : জহুৰা খাতুন স্বামীৰ নাম: আজিজুল হক ঘৰ নং : 263 বয়স : 23 লিঙ্গ : মহিলা	DNB2091635 ফটো উপলব্ধ	423 নাম : মাফুজা খাতুন স্বামীৰ নাম: আজিজুল হক ঘৰ নং : 263 বয়স : 23 লিঙ্গ : মহিলা	ECF0164046 ফটো উপলব্ধ
424 নাম : মঃ ওচমত আলী পিতাৰ নাম: মহম্মদ নচেদ আলী ঘৰ নং : 263 বয়স : 22 লিঙ্গ : পুৰুষ	ECF0012625 ফটো উপলব্ধ	425 নাম : জালাল উদ্দিন পিতাৰ নাম: নছৰুদ্দিন ঘৰ নং : 264ক বয়স : 49 লিঙ্গ : পুৰুষ	DNB0155028 ফটো উপলব্ধ	426 নাম : খোদেজা বেগম স্বামীৰ নাম: তমেজ আলী ঘৰ নং : 268 বয়স : 40 লিঙ্গ : মহিলা	DNB3140850 ফটো উপলব্ধ
427 নাম : ছামিৰন নেছা স্বামীৰ নাম: জালাল উদ্দিন ঘৰ নং : 264ক বয়স : 34 লিঙ্গ : মহিলা	DNB0155119 ফটো উপলব্ধ	428 নাম : হজৰত আলি পিতাৰ নাম: তমেজ আলি ঘৰ নং : 264 বয়স : 23 লিঙ্গ : পুৰুষ	DNB0601633 ফটো উপলব্ধ	429 নাম : হামিদুৰ ৰহমান পিতাৰ নাম: তমেজ আলী ঘৰ নং : 264 বয়স : 23 লিঙ্গ : পুৰুষ	DNB2113181 ফটো উপলব্ধ
430 নাম : জোলামলি খাতুন স্বামীৰ নাম: হজৰত আলী ঘৰ নং : 264 বয়স : 23 লিঙ্গ : মহিলা	ECF0238725 ফটো উপলব্ধ	# 431 নাম : আৰ্জিনা বেগম স্বামীৰ নাম: হামিদুৰ ৰহমান ঘৰ নং : 264 বয়স : 19 লিঙ্গ : মহিলা	ECF0238733 ফটো উপলব্ধ	432 নাম : কেৰামত আলী পিতাৰ নাম: আচকেৰ ঘৰ নং : 265 বয়স : 67 লিঙ্গ : পুৰুষ	DNB3140861 ফটো উপলব্ধ
433 নাম : ফাতেমা বেগম স্বামীৰ নাম: কেৰামত আলী ঘৰ নং : 265 বয়স : 60 লিঙ্গ : মহিলা	DNB3140872 ফটো উপলব্ধ	434 নাম : জয়নাল আবেদিন পিতাৰ নাম: কেৰামত আলী ঘৰ নং : 265 বয়স : 39 লিঙ্গ : পুৰুষ	DNB3140883 ফটো উপলব্ধ	435 নাম : আইনুদ্দিন পিতাৰ নাম: কেৰামত আলী ঘৰ নং : 265 বয়স : 31 লিঙ্গ : পুৰুষ	DNB3142232 ফটো উপলব্ধ
436 নাম : মুছলিমা খাতুন স্বামীৰ নাম: আইনুদ্দিন ঘৰ নং : 265 বয়স : 29 লিঙ্গ : মহিলা	DNB0401646 ফটো উপলব্ধ	437 নাম : আনোৱাৰা বেগম স্বামীৰ নাম: ছোৰহাব আলী ঘৰ নং : 266 বয়স : 63 লিঙ্গ : মহিলা	DNB3140907 ফটো উপলব্ধ	438 নাম : আইনুল হক পিতাৰ নাম: ছোৰহাব আলী ঘৰ নং : 266 বয়স : 47 লিঙ্গ : পুৰুষ	DNB3140918 ফটো উপলব্ধ
439 নাম : আন্দৰ ৰহিম পিতাৰ নাম: ছোৰহাব আলী ঘৰ নং : 266 বয়স : 34 লিঙ্গ : পুৰুষ	DNB3140930 ফটো উপলব্ধ	440 নাম : মনোৱাৰা বেগম স্বামীৰ নাম: আইনুল হক ঘৰ নং : 266 বয়স : 34 লিঙ্গ : মহিলা	DNB3140929 ফটো উপলব্ধ	441 নাম : আন্দুল ৰহিদ পিতাৰ নাম: আন্দুল হাই ঘৰ নং : 266 বয়স : 32 লিঙ্গ : পুৰুষ	DNB3142345 ফটো উপলব্ধ
442 নাম : মফিক আলী পিতাৰ নাম: আন্দুল হাই ঘৰ নং : 266 বয়স : 31 লিঙ্গ : পুৰুষ	DNB0491522 ফটো উপলব্ধ	443 নাম : মুৰশিদা বেগম পিতাৰ নাম: আন্দুল মলেক ঘৰ নং : 266 বয়স : 31 লিঙ্গ : মহিলা	DNB0562751 ফটো উপলব্ধ	444 নাম : ছুকিৰন নেছা স্বামীৰ নাম: মফিকা আলী ঘৰ নং : 266 বয়স : 30 লিঙ্গ : মহিলা	DNB0401836 ফটো উপলব্ধ
445 নাম : আন্দুল বাৰেক পিতাৰ নাম: আন্দুল মালেক ঘৰ নং : 266 বয়স : 29 লিঙ্গ : পুৰুষ	DNB0541888 ফটো উপলব্ধ	446 নাম : ছামছোন নেহাৰ স্বামীৰ নাম: ফাৰিদ আলী ঘৰ নং : 266 বয়স : 26 লিঙ্গ : মহিলা	DNB0401885 ফটো উপলব্ধ	447 নাম : বাহাৰুল হক পিতাৰ নাম: আন্দুল মালেক ঘৰ নং : 266 বয়স : 25 লিঙ্গ : পুৰুষ	DNB0541862 ফটো উপলব্ধ
448 নাম : অমেনা খাতুন স্বামীৰ নাম: আন্দুল ৰহিদ ঘৰ নং : 266 ক বয়স : 28 লিঙ্গ : মহিলা	DNB0558536 ফটো উপলব্ধ	449 নাম : আইজুল হক পিতাৰ নাম: আন্দুল হাই ঘৰ নং : 266 ক বয়স : 28 লিঙ্গ : পুৰুষ	DNB0558569 ফটো উপলব্ধ	450 নাম : আন্দুল মালেক পিতাৰ নাম: কান্দু সেক ঘৰ নং : 266খ বয়স : 55 লিঙ্গ : পুৰুষ	DNB3140974 ফটো উপলব্ধ



451 নাম : বানোচা খাতুন স্বামীৰ নাম: আব্দুল মালেক ঘৰ নং : ২৬৬খ বয়স : 51 লিঙ্গ : মহিলা	DNB3140985 ফটো উপলব্ধ	452 নাম : আব্দুল হাই পিতাৰ নাম: আচকেৰ ঘৰ নং : ২৬৬ক বয়স : 49 লিঙ্গ : পুৰুষ	DNB3140952 ফটো উপলব্ধ	453 নাম : ফজিলা বেগম স্বামীৰ নাম: আব্দুল হাই ঘৰ নং : ২৬৬ক বয়স : 43 লিঙ্গ : মহিলা	DNB3140963 ফটো উপলব্ধ
454 নাম : ফৰিদ আলী পিতাৰ নাম: আব্দুল হাই ঘৰ নং : ২৬৬ক বয়স : 34 লিঙ্গ : পুৰুষ	DNB3140941 ফটো উপলব্ধ	455 নাম : ছাহেবা বেগম স্বামীৰ নাম: আবুল কাহেম ঘৰ নং : ২৬৭ বয়স : 60 লিঙ্গ : মহিলা	DNB3141013 ফটো উপলব্ধ	456 নাম : তুতা মিঞা পিতাৰ নাম: কিতাপ আলী ঘৰ নং : ২৬৭ বয়স : 41 লিঙ্গ : পুৰুষ	DNB3141035 ফটো উপলব্ধ
457 নাম : সুৰজ আলী পিতাৰ নাম: কিতাপ আলী ঘৰ নং : ২৬৭ বয়স : 40 লিঙ্গ : পুৰুষ	DNB3141046 ফটো উপলব্ধ	458 নাম : এলিজা বেগম স্বামীৰ নাম: ছাইবেলী ঘৰ নং : ২৬৭ বয়স : 38 লিঙ্গ : মহিলা	DNB3141024 ফটো উপলব্ধ	459 নাম : মইনা বাবু পিতাৰ নাম: কিতাপ আলী ঘৰ নং : ২৬৭ বয়স : 37 লিঙ্গ : পুৰুষ	DNB3141057 ফটো উপলব্ধ
460 নাম : ৰাছইদা বেগম স্বামীৰ নাম: মইনা বাবু ঘৰ নং : 267 বয়স : 35 লিঙ্গ : মহিলা	DNB0156158 ফটো উপলব্ধ	461 নাম : মতলেবউদ্দিন পিতাৰ নাম: গনি ঘৰ নং : ২৬৭ বয়স : 35 লিঙ্গ : পুৰুষ	DNB3141002 ফটো উপলব্ধ	462 নাম : মমতাজ বেগম স্বামীৰ নাম: মতলেবুদ্দিন ঘৰ নং : ২৬৭ বয়স : 33 লিঙ্গ : মহিলা	DNB3141079 ফটো উপলব্ধ
463 নাম : তাৰা ভান বেগম স্বামীৰ নাম: চৈয়দুৰ ৰহমান ঘৰ নং : 267 বয়স : 32 লিঙ্গ : মহিলা	ECF0138578 ফটো উপলব্ধ	464 নাম : শ্বহীদুল ইছলাম পিতাৰ নাম: আমচের আলি ঘৰ নং : 267 বয়স : 25 লিঙ্গ : পুৰুষ	DNB0614172 ফটো উপলব্ধ	465 নাম : মেছেৰ আলী পিতাৰ নাম: তুতা মিয়া ঘৰ নং : 267 বয়স : 23 লিঙ্গ : পুৰুষ	DNB5104765 ফটো উপলব্ধ
466 নাম : মিৰজিনা বেগম পিতাৰ নাম: তুবাৰক মিঞা ঘৰ নং : 267 বয়স : 23 লিঙ্গ : মহিলা	ECF0061143 ফটো উপলব্ধ	467 নাম : বাহাৰাম আলী পিতাৰ নাম: মফিজল ঘৰ নং : 267 বয়স : 23 লিঙ্গ : পুৰুষ	ECF0220665 ফটো উপলব্ধ	# 468 নাম : কাৰিমা খাতুন স্বামীৰ নাম: শ্বহীদুল ইছলাম ঘৰ নং : 267 বয়স : 19 লিঙ্গ : মহিলা	ECF0260216 ফটো উপলব্ধ
469 নাম : আমিনুল হক পিতাৰ নাম: তোবাৰক মিঞা ঘৰ নং : ২৬৭ক বয়স : 29 লিঙ্গ : পুৰুষ	DNB0327478 ফটো উপলব্ধ	470 নাম : কিতাপ আলী পিতাৰ নাম: আববাচ আলী ঘৰ নং : ২৬৭খ বয়স : 70 লিঙ্গ : পুৰুষ	DNB3141104 ফটো উপলব্ধ	471 নাম : আবুল কাসেম পিতাৰ নাম: আব্দুল কদ্দুচ ঘৰ নং : ২৬৭গ বয়স : 68 লিঙ্গ : পুৰুষ	DNB3141206 ফটো উপলব্ধ
472 নাম : চুবিয়া খাতুন স্বামীৰ নাম: ইমান আলী ঘৰ নং : ২৬৭খ বয়স : 59 লিঙ্গ : মহিলা	DNB3141160 ফটো উপলব্ধ	473 নাম : মতভান স্বামীৰ নাম: কিতাপ আলী ঘৰ নং : ২৬৭খ বয়স : 59 লিঙ্গ : মহিলা	DNB3141115 ফটো উপলব্ধ	474 নাম : চাহাৰা বেগম স্বামীৰ নাম: হুচেন আলী ঘৰ নং : ২৬৭ঘ বয়স : 59 লিঙ্গ : মহিলা	DNB3141239 ফটো উপলব্ধ
475 নাম : তুৱৰক মিঞা পিতাৰ নাম: ইউসুব আলী ঘৰ নং : ২৬৭ক বয়স : 59 লিঙ্গ : পুৰুষ	DNB3141080 ফটো উপলব্ধ	476 নাম : খাতুন আশীয়া স্বামীৰ নাম: তোবাৰক মিঞা ঘৰ নং : ২৬৭ক বয়স : 55 লিঙ্গ : মহিলা	DNB3141091 ফটো উপলব্ধ	477 নাম : মফিজল পিতাৰ নাম: কিতাপ আলী ঘৰ নং : ২৬৭খ বয়স : 47 লিঙ্গ : পুৰুষ	DNB3141126 ফটো উপলব্ধ
478 নাম : আমচের আলী পিতাৰ নাম: ইমান আলী ঘৰ নং : ২৬৭ঙ বয়স : 44 লিঙ্গ : পুৰুষ	DNB3141262 ফটো উপলব্ধ	479 নাম : চাইবেলী পিতাৰ নাম: আবুল কাসেম ঘৰ নং : ২৬৭গ বয়স : 44 লিঙ্গ : পুৰুষ	DNB3141217 ফটো উপলব্ধ	480 নাম : ময়রম নেছা স্বামীৰ নাম: আমচের আলী ঘৰ নং : ২৬৭ঙ বয়স : 43 লিঙ্গ : মহিলা	DNB3141251 ফটো উপলব্ধ



481 নাম : মালেনচা স্বামীৰ নাম: মফিজুল ঘৰ নং : ২৬৭খ বয়স : 41 লিঙ্গ : মহিলা	DNB3141137 ফটো উপলব্ধ	482 নাম : মিচিৰন নেচা স্বামীৰ নাম: তোতা মিঞা ঘৰ নং : ২৬৭খ বয়স : 38 লিঙ্গ : মহিলা	DNB3141148 ফটো উপলব্ধ	483 নাম : চৈয়দৰ বহমান পিতাৰ নাম: হুচেন আলী ঘৰ নং : ২৬৭ঘ বয়স : 37 লিঙ্গ : পুৰুষ	DNB3141240 ফটো উপলব্ধ
484 নাম : আছাদ আলী পিতাৰ নাম: আবুল কাশেম ঘৰ নং : ২৬৭গ বয়স : 35 লিঙ্গ : পুৰুষ	DNB3141182 ফটো উপলব্ধ	485 নাম : আনোৱাৰা বেগম স্বামীৰ নাম: সুৰজ আলী ঘৰ নং : ২৬৭খ বয়স : 35 লিঙ্গ : মহিলা	DNB3141171 ফটো উপলব্ধ	486 নাম : ছোফিয়া খাতুন স্বামীৰ নাম: আছাদ আলী ঘৰ নং : ২৬৭গ বয়স : 33 লিঙ্গ : মহিলা	DNB3141193 ফটো উপলব্ধ
487 নাম : আবু কুলাম পিতাৰ নাম: জয়ান ঘৰ নং : ২৬৮ বয়স : 56 লিঙ্গ : পুৰুষ	DNB3141273 ফটো উপলব্ধ	488 নাম : মজীৰন নেচা স্বামীৰ নাম: আবু কলম ঘৰ নং : ২৬৮ বয়স : 51 লিঙ্গ : মহিলা	DNB3141284 ফটো উপলব্ধ	489 নাম : এলিজা বেগম পিতাৰ নাম: আবু কুলাম ঘৰ নং : 268 বয়স : 26 লিঙ্গ : মহিলা	DNB0616086 ফটো উপলব্ধ
490 নাম : মজিবৰ বহমান পিতাৰ নাম: আবু কুলাম ঘৰ নং : 268 বয়স : 22 লিঙ্গ : পুৰুষ	ECF0221044 ফটো উপলব্ধ	491 নাম : ইয়াৰন নেচা স্বামীৰ নাম: চায়েত আলী ঘৰ নং : ২৬৯ বয়স : 62 লিঙ্গ : মহিলা	DNB3141308 ফটো উপলব্ধ	492 নাম : অবলুৰ হিম পিতাৰ নাম: আজগৰ আলী ঘৰ নং : ২৬৯খ বয়স : 55 লিঙ্গ : পুৰুষ	DNB3141386 ফটো উপলব্ধ
493 নাম : জামিৰন নেছা স্বামীৰ নাম: আবুল বহিম ঘৰ নং : ২৬৯ বয়স : 40 লিঙ্গ : মহিলা	DNB3141319 ফটো উপলব্ধ	494 নাম : ৰফিকুল ইছলাম পিতাৰ নাম: আব্দুৰ ৰহিম ঘৰ নং : ২৬৯ বয়স : 35 লিঙ্গ : পুৰুষ	DNB3141331 ফটো উপলব্ধ	495 নাম : খুদেজা বেগম স্বামীৰ নাম: হানিফ আলী ঘৰ নং : ২৬৯ বয়স : 34 লিঙ্গ : মহিলা	DNB3141320 ফটো উপলব্ধ
496 নাম : ৰুকিয়া বেগম স্বামীৰ নাম: ৰফিকুল ইছলাম ঘৰ নং : ২৬৯ বয়স : 34 লিঙ্গ : মহিলা	DNB3141342 ফটো উপলব্ধ	497 নাম : শহিদুল ইছলাম পিতাৰ নাম: ৰেজ্জাক আলী ঘৰ নং : 269 বয়স : 29 লিঙ্গ : পুৰুষ	ECF0171637 ফটো উপলব্ধ	498 নাম : আলকিমা বেগম স্বামীৰ নাম: ৰফিকুল ইছলাম ঘৰ নং : 269 বয়স : 27 লিঙ্গ : মহিলা	DNB2120681 ফটো উপলব্ধ
499 নাম : বাহাৰুল ইছলাম পিতাৰ নাম: ৰেজ্জাক আলী ঘৰ নং : 269 বয়স : 26 লিঙ্গ : পুৰুষ	DNB0561464 ফটো উপলব্ধ	500 নাম : ইমৰানা বেগম স্বামীৰ নাম: শহিদুল ইছলাম ঘৰ নং : 269 বয়স : 24 লিঙ্গ : মহিলা	ECF0171629 ফটো উপলব্ধ	501 নাম : ৰেজ্জাক আলী পিতাৰ নাম: কাজম আলি মুন্সী ঘৰ নং : ২৬৯ক বয়স : 59 লিঙ্গ : পুৰুষ	DNB3141364 ফটো উপলব্ধ
502 নাম : হনুফা বেগম স্বামীৰ নাম: ৰেজ্জাক আলী ঘৰ নং : ২৬৯ক বয়স : 56 লিঙ্গ : মহিলা	DNB3141375 ফটো উপলব্ধ	503 নাম : চোনাতান স্বামীৰ নাম: ইমান আলী ঘৰ নং : ২৬৯খ বয়স : 52 লিঙ্গ : মহিলা	DNB3141397 ফটো উপলব্ধ	504 নাম : হানিফ আলী পিতাৰ নাম: ৰেজ্জাক আলী ঘৰ নং : ২৬৯ক বয়স : 36 লিঙ্গ : পুৰুষ	DNB3141353 ফটো উপলব্ধ
505 নাম : নুৰ মহম্মদ পিতাৰ নাম: তহৰ মুখী ঘৰ নং : ২৭০ বয়স : 70 লিঙ্গ : পুৰুষ	DNB3141411 ফটো উপলব্ধ	506 নাম : আছিয়া বেওঁৱা স্বামীৰ নাম: নুৰুল ইছলাম ঘৰ নং : ২৭০ বয়স : 57 লিঙ্গ : মহিলা	DNB3141400 ফটো উপলব্ধ	507 নাম : বিবী হাওবা স্বামীৰ নাম: নুৰ মহম্মদ ঘৰ নং : ২৭০ বয়স : 51 লিঙ্গ : মহিলা	DNB3141422 ফটো উপলব্ধ
508 নাম : নশেদ আলী পিতাৰ নাম: নুৰ মহম্মদ ঘৰ নং : ২৭০ বয়স : 45 লিঙ্গ : পুৰুষ	DNB3141433 ফটো উপলব্ধ	509 নাম : ছাইদৰ বহমান পিতাৰ নাম: নুৰ মহম্মদ ঘৰ নং : ২৭০ বয়স : 42 লিঙ্গ : পুৰুষ	DNB3141444 ফটো উপলব্ধ	510 নাম : চবিৰন নেচা স্বামীৰ নাম: নশেদ আলী ঘৰ নং : ২৭০ বয়স : 40 লিঙ্গ : মহিলা	DNB3141455 ফটো উপলব্ধ



511 নাম : মতিউৰ ৰহমান পিতাৰ নাম: নূৰ মহম্মদ ঘৰ নং : ২৭০ বয়স : 38 লিঙ্গ : পুৰুষ	DNB3141466 ফটো উপলব্ধ	512 নাম : ছকিনা খাতুন স্বামীৰ নাম: মতিউৰ ৰহমান ঘৰ নং : ২৭০ বয়স : 34 লিঙ্গ : মহিলা	DNB3141477 ফটো উপলব্ধ	513 নাম : আব্দুল ৰৌফ পিতাৰ নাম: নূৰ মহম্মদ ঘৰ নং : ২৭০ বয়স : 33 লিঙ্গ : পুৰুষ	DNB3142403 ফটো উপলব্ধ
514 নাম : আতিকুৰ ৰহমান পিতাৰ নাম: নূৰ মহম্মদ ঘৰ নং : ২৭০ বয়স : 31 লিঙ্গ : পুৰুষ	DNB3143235 ফটো উপলব্ধ	515 নাম : মাজাহাৰুল ইছলাম পিতাৰ নাম: নূৰুল ইছলাম ঘৰ নং : ২৭০ বয়স : 30 লিঙ্গ : পুৰুষ	DNB3143246 ফটো উপলব্ধ	516 নাম : মহঃ ইমদাদুল হক পিতাৰ নাম: নূৰুল ইছলাম ঘৰ নং : 270 বয়স : 30 লিঙ্গ : পুৰুষ	DNB5050083 ফটো উপলব্ধ
517 নাম : মৰিয়ম বেগম স্বামীৰ নাম: আতিকুৰ ৰহমান ঘৰ নং : 270 বয়স : 27 লিঙ্গ : মহিলা	DNB0495663 ফটো উপলব্ধ	518 নাম : ইক্ৰামুল হক পিতাৰ নাম: নূৰ মহম্মদ ঘৰ নং : 270 বয়স : 27 লিঙ্গ : পুৰুষ	ECF0164616 ফটো উপলব্ধ	519 নাম : ছাতিকুল ইছলাম পিতাৰ নাম: নূৰ মহম্মদ ঘৰ নং : 270 বয়স : 26 লিঙ্গ : পুৰুষ	DNB0534941 ফটো উপলব্ধ
520 নাম : আছমা খাতুন স্বামীৰ নাম: আব্দুল ৰৌফ ঘৰ নং : 270 বয়স : 25 লিঙ্গ : মহিলা	DNB0535104 ফটো উপলব্ধ	521 নাম : পূৰ্ণিমা খাতুন স্বামীৰ নাম: মাজাহাৰুল ইছলাম ঘৰ নং : 270 বয়স : 25 লিঙ্গ : মহিলা	DNB0643478 ফটো উপলব্ধ	522 নাম : ছাহিদা বেগম স্বামীৰ নাম: মহঃ ইমদাদুল হক ঘৰ নং : 270 বয়স : 22 লিঙ্গ : মহিলা	DNB1573864 ফটো উপলব্ধ
523 নাম : তাছলিমা খাতুন স্বামীৰ নাম: ইক্ৰামৌল হক ঘৰ নং : 270 বয়স : 22 লিঙ্গ : মহিলা	DNB1864941 ফটো উপলব্ধ	524 নাম : মুস্তাকফাৰ ভুছেইন পিতাৰ নাম: মতিউৰ ৰহমান ঘৰ নং : 270 বয়স : 19 লিঙ্গ : পুৰুষ	ECF0350579 ফটো উপলব্ধ	525 নাম : হামিদা বেগম স্বামীৰ নাম: ছাহিদুৰ ৰহমান ঘৰ নং : ২৭০ক বয়স : 30 লিঙ্গ : মহিলা	DNB3143224 ফটো উপলব্ধ
526 নাম : সোনাভান স্বামীৰ নাম: ছুজেল ঘৰ নং : ২৭১ বয়স : 71 লিঙ্গ : মহিলা	DNB3141502 ফটো উপলব্ধ	527 নাম : আ: হামিদ পিতাৰ নাম: ছুজেল ঘৰ নং : ২৭১ বয়স : 68 লিঙ্গ : পুৰুষ	DNB3141513 ফটো উপলব্ধ	528 নাম : অজফা বেগম স্বামীৰ নাম: আ: হামিদ ঘৰ নং : ২৭১ বয়স : 49 লিঙ্গ : মহিলা	DNB3141524 ফটো উপলব্ধ
529 নাম : ৰকিবোল ইছলাম পিতাৰ নাম: আব্দুল হামীদ ঘৰ নং : 271 বয়স : 26 লিঙ্গ : পুৰুষ	DNB0765602 ফটো উপলব্ধ	530 নাম : জাফৰ আলী পিতাৰ নাম: ভূমৰ সেক ঘৰ নং : ২৭২ বয়স : 96 লিঙ্গ : পুৰুষ	DNB3141557 ফটো উপলব্ধ	531 নাম : খতমুন বেওৰা পিতাৰ নাম: ভূমৰ সেক ঘৰ নং : ২৭২ বয়স : 94 লিঙ্গ : মহিলা	DNB3141648 ফটো উপলব্ধ
532 নাম : আনোৱাৰা বেগম স্বামীৰ নাম: শুকুৰ আলী ঘৰ নং : ২৭২ বয়স : 54 লিঙ্গ : মহিলা	DNB3141580 ফটো উপলব্ধ	533 নাম : মহীৰ উদ্দিন পিতাৰ নাম: জাফৰ আলী ঘৰ নং : ২৭২ বয়স : 49 লিঙ্গ : পুৰুষ	DNB3141615 ফটো উপলব্ধ	534 নাম : জহুৰ আলী পিতাৰ নাম: জাফৰ আলী ঘৰ নং : ২৭২ বয়স : 46 লিঙ্গ : পুৰুষ	DNB3141591 ফটো উপলব্ধ
535 নাম : ছানোৱাৰা বেগম মাতৃৰ নাম: খতমুন বেওৰা ঘৰ নং : ২৭২ বয়স : 45 লিঙ্গ : মহিলা	DNB3141671 ফটো উপলব্ধ	536 নাম : চহেৰ আলী পিতাৰ নাম: জাফৰ আলী ঘৰ নং : ২৭২ বয়স : 44 লিঙ্গ : পুৰুষ	DNB3141659 ফটো উপলব্ধ	537 নাম : সবিনন নিশা পিতাৰ নাম: ভুছেইন ঘৰ নং : VILL -LAUDOWAR P/O -SHYAM বয়স : 40 লিঙ্গ : মহিলা	DNB1524156 ফটো উপলব্ধ
538 নাম : মৰ্জিনা বেগম স্বামীৰ নাম: চহেৰ আলী ঘৰ নং : ২৭২ বয়স : 39 লিঙ্গ : মহিলা	DNB3141660 ফটো উপলব্ধ	539 নাম : হাচনা ভান স্বামীৰ নাম: জহুৰ আলী ঘৰ নং : ২৭২ বয়স : 39 লিঙ্গ : মহিলা	DNB3141637 ফটো উপলব্ধ	540 নাম : আইনল হক পিতাৰ নাম: শুকুৰ আলি ঘৰ নং : 272 বয়স : 31 লিঙ্গ : পুৰুষ	DNB0159079 ফটো উপলব্ধ



541 নাম : নুৰেদা খাতুন স্বামীৰ নাম: চহেৰ আলী ঘৰ নং : 272 বয়স : 30 লিঙ্গ : মহিলা	DNB0159129 ফটো উপলব্ধ	542 নাম : নাচিমা খাতুন স্বামীৰ নাম: হমান আলী ঘৰ নং : 272 বয়স : 30 লিঙ্গ : মহিলা	DNB0606806 ফটো উপলব্ধ	543 নাম : ইমন আলী পিতাৰ নাম: জহুৰ আলী ঘৰ নং : 272 বয়স : 30 লিঙ্গ : পুৰুষ	DNB0618009 ফটো উপলব্ধ
544 নাম : ৰৌছানাৰা বেগম স্বামীৰ নাম: মহিৰ উদ্দিন ঘৰ নং : 272 বয়স : 27 লিঙ্গ : মহিলা	ECF0247213 ফটো উপলব্ধ	545 নাম : আছিয়া খাতুন স্বামীৰ নাম: আইনুল হক ঘৰ নং : 292 বয়স : 26 লিঙ্গ : মহিলা	DNB0236653 ফটো উপলব্ধ	546 নাম : আজাহাৰ আলী পিতাৰ নাম: চহেৰ আলী ঘৰ নং : 272 বয়স : 26 লিঙ্গ : পুৰুষ	DNB1426477 ফটো উপলব্ধ
547 নাম : জোহিদা বেগম স্বামীৰ নাম: আজাহাৰ আলী ঘৰ নং : 272 বয়স : 25 লিঙ্গ : মহিলা	ECF0035865 ফটো উপলব্ধ	548 নাম : আলোব আলী পিতাৰ নাম: জহুৰ আলী ঘৰ নং : 272 বয়স : 22 লিঙ্গ : পুৰুষ	DNB1688829 ফটো উপলব্ধ	549 নাম : বিল্লাল আলী পিতাৰ নাম: মহিৰ উদ্দিন ঘৰ নং : 272 বয়স : 22 লিঙ্গ : পুৰুষ	DNB5086715 ফটো উপলব্ধ
550 নাম : ৰহন আলী পিতাৰ নাম: মহিৰ উদ্দিন ঘৰ নং : 272 বয়স : 20 লিঙ্গ : পুৰুষ	ECF0335216 ফটো উপলব্ধ	551 নাম : ছফিকুল ইছলাম পিতাৰ নাম: আলী হুছেইন ঘৰ নং : 273 বয়স : 37 লিঙ্গ : পুৰুষ	DNB1942569 ফটো উপলব্ধ	552 নাম : মজিবন নেছা স্বামীৰ নাম: ছফিকুল ইছলাম ঘৰ নং : 273 বয়স : 32 লিঙ্গ : মহিলা	DNB0014910 ফটো উপলব্ধ
553 নাম : মহিবুল ইছলাম পিতাৰ নাম: ছফিকুল ইছলাম ঘৰ নং : 273 বয়স : 20 লিঙ্গ : পুৰুষ	ECF0376095 ফটো উপলব্ধ	554 নাম : তাছলিমা বেগম পিতাৰ নাম: ছুটে মিঞা ঘৰ নং : 298 বয়স : 29 লিঙ্গ : মহিলা	DNB0235713 ফটো উপলব্ধ	555 নাম : মুস্তাফিজুৰ ৰহমান পিতাৰ নাম: ছুটে মিঞা ঘৰ নং : 298 বয়স : 28 লিঙ্গ : পুৰুষ	DNB0235721 ফটো উপলব্ধ
556 নাম : ছাজিদা বেগম স্বামীৰ নাম: মুস্তাফিজুৰ ৰহমান ঘৰ নং : 274 বয়স : 26 লিঙ্গ : মহিলা	DNB0667006 ফটো উপলব্ধ	557 নাম : জাকিয়া বেগম স্বামীৰ নাম: ফালো সেক ঘৰ নং : 295 বয়স : 54 লিঙ্গ : মহিলা	DNB3141739 ফটো উপলব্ধ	558 নাম : কুলচন বিবি স্বামীৰ নাম: ফালো সেক ঘৰ নং : 295 বয়স : 45 লিঙ্গ : মহিলা	DNB3141740 ফটো উপলব্ধ
559 নাম : ফাতেমা খাতুন স্বামীৰ নাম: আ: মজিদ ঘৰ নং : 296 বয়স : 48 লিঙ্গ : মহিলা	DNB3141762 ফটো উপলব্ধ	560 নাম : বাহাৰুল ইছলাম পিতাৰ নাম: আব্দুল মাজিদ ঘৰ নং : 296 বয়স : 29 লিঙ্গ : পুৰুষ	DNB0235705 ফটো উপলব্ধ	561 নাম : ফাতেমা বেগম স্বামীৰ নাম: বাহাৰুল ইছলাম ঘৰ নং : 276 বয়স : 24 লিঙ্গ : মহিলা	DNB2083632 ফটো উপলব্ধ
562 নাম : আছিয়া খাতুন স্বামীৰ নাম: আব্দুল চাত্তাৰ ঘৰ নং : 299 বয়স : 68 লিঙ্গ : মহিলা	DNB3141773 ফটো উপলব্ধ	563 নাম : হামেদা খাতুন স্বামীৰ নাম: আব্দুল ছাত্তাৰ ঘৰ নং : 299 বয়স : 48 লিঙ্গ : মহিলা	DNB3141784 ফটো উপলব্ধ	564 নাম : আব শামা পিতাৰ নাম: আব্দুল চাত্তাৰ ঘৰ নং : 299 বয়স : 46 লিঙ্গ : পুৰুষ	DNB3141795 ফটো উপলব্ধ
565 নাম : আব্দুল কালাম পিতাৰ নাম: আব্দুল ছাত্তাৰ ঘৰ নং : 299 বয়স : 41 লিঙ্গ : পুৰুষ	DNB3141831 ফটো উপলব্ধ	566 নাম : আব্দুল ছামাদ পিতাৰ নাম: আব্দুল ছাত্তাৰ ঘৰ নং : 299 বয়স : 40 লিঙ্গ : পুৰুষ	DNB3141808 ফটো উপলব্ধ	567 নাম : মোহেচেনা খাতুন স্বামীৰ নাম: আব্দুল চামাদ ঘৰ নং : 299 বয়স : 39 লিঙ্গ : মহিলা	DNB3141820 ফটো উপলব্ধ
568 নাম : জৰিনা খাতুন স্বামীৰ নাম: আব শামা ঘৰ নং : 299 বয়স : 39 লিঙ্গ : মহিলা	DNB3141819 ফটো উপলব্ধ	569 নাম : চালেমা খাতুন স্বামীৰ নাম: আব্দুল কালাম ঘৰ নং : 299 বয়স : 38 লিঙ্গ : মহিলা	DNB3141842 ফটো উপলব্ধ	570 নাম : নিজামউদ্দিন পিতাৰ নাম: মঃআব্দুল চাত্তাৰ ঘৰ নং : 299 বয়স : 37 লিঙ্গ : পুৰুষ	DNB3141853 ফটো উপলব্ধ



571 নাম : মতিবুৰ ৰহমান মাতৃৰ নাম: হামেদা খাতুন ঘৰ নং : ২৭৭ বয়স : 36 লিঙ্গ : পুৰুষ	DNB3141864 ফটো উপলব্ধ	572 নাম : মিৰ্জিনা বেগম স্বামীৰ নাম: নিজামুদ্দিন ঘৰ নং : ২৭৭ বয়স : 36 লিঙ্গ : মহিলা	DNB3141897 ফটো উপলব্ধ	573 নাম : কুতুবৰ ৰহমান পিতাৰ নাম: আব্দুল ছাত্তাৰ ঘৰ নং : ২৭৭ বয়স : 36 লিঙ্গ : পুৰুষ	DNB3141875 ফটো উপলব্ধ
574 নাম : আকলিমা খাতুন স্বামীৰ নাম: কুতুবৰ ৰহমান ঘৰ নং : ২৭৭ বয়স : 35 লিঙ্গ : মহিলা	DNB3141886 ফটো উপলব্ধ	575 নাম : মিনৱাৰা খাতুন স্বামীৰ নাম: মতিবুৰ ৰহমান ঘৰ নং : 277 বয়স : 29 লিঙ্গ : মহিলা	DNB0634980 ফটো উপলব্ধ	576 নাম : নজৰুল মাতৃৰ নাম: হামেদা খাতুন ঘৰ নং : 277 বয়স : 23 লিঙ্গ : পুৰুষ	DNB1627595 ফটো উপলব্ধ
577 নাম : ইয়াহিয়া ছিদ্দিক পিতাৰ নাম: আবু শ্বামা ঘৰ নং : 277 বয়স : 21 লিঙ্গ : পুৰুষ	ECF0058875 ফটো উপলব্ধ	578 নাম : ছুটে আলী পিতাৰ নাম: মিঠু ঘৰ নং : ২৭৮ বয়স : 58 লিঙ্গ : পুৰুষ	DNB3141900 ফটো উপলব্ধ	579 নাম : জহুৰা খাতুন স্বামীৰ নাম: ছুটে আলী ঘৰ নং : ২৭৮ বয়স : 54 লিঙ্গ : মহিলা	DNB3141911 ফটো উপলব্ধ
580 নাম : আবুল বাশ্বাৰ পিতাৰ নাম: ছুটে আলী ঘৰ নং : ২৭৮ বয়স : 30 লিঙ্গ : পুৰুষ	DNB3142801 ফটো উপলব্ধ	581 নাম : মিৰ্জিনা খাতুন স্বামীৰ নাম: আবুল বাশ্বাৰ ঘৰ নং : 278 বয়স : 26 লিঙ্গ : মহিলা	DNB1603562 ফটো উপলব্ধ	582 নাম : আব্দুল কাদিৰ জিলানি পিতাৰ নাম: ছুটে আলী ঘৰ নং : 278 বয়স : 23 লিঙ্গ : পুৰুষ	DNB2110740 ফটো উপলব্ধ
583 নাম : হুছেইন আলী পিতাৰ নাম: কুমৰউদ্দিন ঘৰ নং : ২৭৯ বয়স : 66 লিঙ্গ : পুৰুষ	DNB3141922 ফটো উপলব্ধ	584 নাম : ৰহিমা খাতুন স্বামীৰ নাম: হুছেইন আলী ঘৰ নং : ২৭৯ বয়স : 62 লিঙ্গ : মহিলা	DNB3141933 ফটো উপলব্ধ	585 নাম : ৰহমত আলী পিতাৰ নাম: হুছেইন আলী ঘৰ নং : ২৭৯ বয়স : 34 লিঙ্গ : পুৰুষ	DNB3142958 ফটো উপলব্ধ
586 নাম : মালেকা খাতুন স্বামীৰ নাম: ৰহমত আলী ঘৰ নং : ২৭৯ বয়স : 33 লিঙ্গ : মহিলা	DNB3141955 ফটো উপলব্ধ	587 নাম : নজমুল হক পিতাৰ নাম: বুদ্ধেদে সেখ ঘৰ নং : ২৮০ বয়স : 54 লিঙ্গ : পুৰুষ	DNB3141966 ফটো উপলব্ধ	588 নাম : মনোৱাৰা বেগম স্বামীৰ নাম: নজমুল হক ঘৰ নং : ২৮০ বয়স : 52 লিঙ্গ : মহিলা	DNB3141977 ফটো উপলব্ধ
589 নাম : আব্দুল বাৰেক পিতাৰ নাম: চেয়েত আলি ঘৰ নং : ২৮১ বয়স : 66 লিঙ্গ : পুৰুষ	DNB3142005 ফটো উপলব্ধ	590 নাম : নুৰজাহান বেগম স্বামীৰ নাম: আব্দুল বাৰেক ঘৰ নং : ২৮১ বয়স : 61 লিঙ্গ : মহিলা	DNB3142016 ফটো উপলব্ধ	591 নাম : আৰব আলী পিতাৰ নাম: চেয়েত আলি ঘৰ নং : ২৮১ বয়স : 61 লিঙ্গ : পুৰুষ	DNB3142027 ফটো উপলব্ধ
592 নাম : শ্বহৰ আলী পিতাৰ নাম: ছেয়দ আলি ঘৰ নং : ২৮১ বয়স : 58 লিঙ্গ : পুৰুষ	DNB3142049 ফটো উপলব্ধ	593 নাম : ৰহিমা খাতুন স্বামীৰ নাম: আৰব আলি ঘৰ নং : ২৮১ বয়স : 44 লিঙ্গ : মহিলা	DNB3142038 ফটো উপলব্ধ	594 নাম : চালেহা খাতুন স্বামীৰ নাম: শ্বহৰ আলী ঘৰ নং : ২৮১ বয়স : 41 লিঙ্গ : মহিলা	DNB3142050 ফটো উপলব্ধ
595 নাম : নুৰ ছালাম পিতাৰ নাম: আব্দুল বাৰেক ঘৰ নং : ২৮১ বয়স : 34 লিঙ্গ : পুৰুষ	DNB3142072 ফটো উপলব্ধ	596 নাম : মাজেদা বেগম স্বামীৰ নাম: নুৰ ছালাম ঘৰ নং : ২৮১ বয়স : 32 লিঙ্গ : মহিলা	DNB3142061 ফটো উপলব্ধ	597 নাম : ৰফিক আলী পিতাৰ নাম: আৰব আলী ঘৰ নং : ২৮১ বয়স : 27 লিঙ্গ : পুৰুষ	DNB0235861 ফটো উপলব্ধ
598 নাম : আকলিমা খাতুন স্বামীৰ নাম: ছোলেমান আলী ঘৰ নং : 281 বয়স : 27 লিঙ্গ : মহিলা	DNB5085428 ফটো উপলব্ধ	599 নাম : ছোলেমান আলী পিতাৰ নাম: শ্বহৰ আলী ঘৰ নং : 281 বয়স : 26 লিঙ্গ : পুৰুষ	DNB0543439 ফটো উপলব্ধ	600 নাম : মঃ নজৰুল হক পিতাৰ নাম: আব্দুল বাৰেক ঘৰ নং : 281 বয়স : 26 লিঙ্গ : পুৰুষ	DNB0543397 ফটো উপলব্ধ



601 নাম : বহিম আলী পিতাৰ নাম: আৰব আলী ঘৰ নং : 281 বয়স : 25 লিঙ্গ : পুৰুষ	DNB1753227 ফটো উপলব্ধ	602 নাম : সাইবেলি আলী পিতাৰ নাম: শূহৰ আলী ঘৰ নং : 281 বয়স : 24 লিঙ্গ : পুৰুষ	DNB1274398 ফটো উপলব্ধ	603 নাম : হালিমা খাতুন স্বামীৰ নাম: সাইবেলি আলী ঘৰ নং : 281 বয়স : 24 লিঙ্গ : মহিলা	DNB5085410 ফটো উপলব্ধ
604 নাম : আকলিমা খাতুন পিতাৰ নাম: আৰব আলী ঘৰ নং : 281 বয়স : 24 লিঙ্গ : মহিলা	ECF0306894 ফটো উপলব্ধ	605 নাম : ছুলতানা পাৰবিন পিতাৰ নাম: শূহৰ আলী ঘৰ নং : 281 বয়স : 22 লিঙ্গ : মহিলা	DNB5086699 ফটো উপলব্ধ	606 নাম : পাণ্ডু আলী পিতাৰ নাম: মকবুল ঘৰ নং : 2৮২ বয়স : 71 লিঙ্গ : পুৰুষ	DNB3142094 ফটো উপলব্ধ
607 নাম : হাচেন আলী পিতাৰ নাম: মগবুল ঘৰ নং : ২৮২ বয়স : 66 লিঙ্গ : পুৰুষ	DNB3142118 ফটো উপলব্ধ	608 নাম : মিচিৰন নেচা স্বামীৰ নাম: পান্দু আলী ঘৰ নং : ২৮২ বয়স : 61 লিঙ্গ : মহিলা	DNB3142107 ফটো উপলব্ধ	609 নাম : হালিমা খাতুন স্বামীৰ নাম: হাচেন আলি ঘৰ নং : ২৮২ বয়স : 59 লিঙ্গ : মহিলা	DNB3142129 ফটো উপলব্ধ
610 নাম : আছিয়া বেওৱা স্বামীৰ নাম: হাবেজ আলী ঘৰ নং : ২৮৩ বয়স : 71 লিঙ্গ : মহিলা	DNB3142130 ফটো উপলব্ধ	611 নাম : মগবুল হুছেইন পিতাৰ নাম: হাবেজ আলী ঘৰ নং : ২৮৩ বয়স : 60 লিঙ্গ : পুৰুষ	DNB3142152 ফটো উপলব্ধ	612 নাম : আজিমত আলী পিতাৰ নাম: হাবেজ আলি ঘৰ নং : ২৮৩ বয়স : 54 লিঙ্গ : পুৰুষ	DNB3142141 ফটো উপলব্ধ
613 নাম : বেহেনা খাতুন স্বামীৰ নাম: মগবুল হুছেইন ঘৰ নং : ২৮৩ বয়স : 53 লিঙ্গ : মহিলা	DNB3142163 ফটো উপলব্ধ	614 নাম : ছোফিয়া খাতুন স্বামীৰ নাম: আজিমত আলী ঘৰ নং : ২৮৩ বয়স : 32 লিঙ্গ : মহিলা	DNB3142174 ফটো উপলব্ধ	615 নাম : জমিৰ আলী পিতাৰ নাম: আজিমত আলী ঘৰ নং : ২৮৩ বয়স : 30 লিঙ্গ : পুৰুষ	DNB3142765 ফটো উপলব্ধ
616 নাম : মোবাৰক হুছেইন পিতাৰ নাম: মগবুল হুছেইন ঘৰ নং : ২৮৩ বয়স : 30 লিঙ্গ : পুৰুষ	DNB3142798 ফটো উপলব্ধ	617 নাম : মোছাৰফ হুছেইন পিতাৰ নাম: মগবুল হুছেইন ঘৰ নং : ২৮৩ বয়স : 27 লিঙ্গ : পুৰুষ	DNB0235390 ফটো উপলব্ধ	618 নাম : নাজিমা বেগম স্বামীৰ নাম: ছফিকুল ইছলাম ঘৰ নং : 283 বয়স : 27 লিঙ্গ : মহিলা	DNB1654466 ফটো উপলব্ধ
619 নাম : আনোৱাৰা বেগম স্বামীৰ নাম: জমিৰ আলী ঘৰ নং : ২৮৩ বয়স : 26 লিঙ্গ : মহিলা	DNB0236562 ফটো উপলব্ধ	620 নাম : ছফিকুল ইছলাম পিতাৰ নাম: আজিমত আলী ঘৰ নং : ২৮৩ বয়স : 26 লিঙ্গ : পুৰুষ	DNB0593483 ফটো উপলব্ধ	621 নাম : বেহিনা বেগম স্বামীৰ নাম: মোছাৰফ হুছেইন ঘৰ নং : 283 বয়স : 25 লিঙ্গ : মহিলা	DNB1680248 ফটো উপলব্ধ
622 নাম : মুজাম্মেল হুছেইন পিতাৰ নাম: মকবুল হুছেইন ঘৰ নং : 283 বয়স : 23 লিঙ্গ : পুৰুষ	ECF0055947 ফটো উপলব্ধ	623 নাম : আৰ্জিনা বেগম স্বামীৰ নাম: ওমৰ ফাৰুক ঘৰ নং : 283 বয়স : 21 লিঙ্গ : মহিলা	ECF0357590 ফটো উপলব্ধ	624 নাম : আছিয়া খাতুন স্বামীৰ নাম: ছামৰ আলী ঘৰ নং : 284 বয়স : 58 লিঙ্গ : মহিলা	DNB1375560 ফটো উপলব্ধ
625 নাম : বুকীয়া খাতুন স্বামীৰ নাম: আলিমুদ্দিন ঘৰ নং : 284 বয়স : 49 লিঙ্গ : মহিলা	DNB1375526 ফটো উপলব্ধ	626 নাম : ছফিকুল ইছলাম পিতাৰ নাম: আলী মুদ্দিন ঘৰ নং : 284 বয়স : 24 লিঙ্গ : পুৰুষ	DNB0601880 ফটো উপলব্ধ	627 নাম : জহিৰুল ইছলাম পিতাৰ নাম: আলিমুদ্দিন ঘৰ নং : 284 বয়স : 23 লিঙ্গ : পুৰুষ	ECF0257162 ফটো উপলব্ধ
628 নাম : ছাবানা খাতুন পিতাৰ নাম: মঃ ৰিজওয়ান ঘৰ নং : 284 বয়স : 22 লিঙ্গ : মহিলা	ECF0261784 ফটো উপলব্ধ	# 629 নাম : ওমা ছালমা স্বামীৰ নাম: জহিৰুল ইছলাম ঘৰ নং : 284 বয়স : 19 লিঙ্গ : মহিলা	ECF0257170 ফটো উপলব্ধ	# 630 নাম : হুছনাৰা বেগম স্বামীৰ নাম: ছফিকুল ইছলাম ঘৰ নং : 284 বয়স : 19 লিঙ্গ : মহিলা	ECF0248518 ফটো উপলব্ধ



# 631 নাম : মনজমা বেগম স্বামীৰ নাম : হৰিবুৰ ৰহমান ঘৰ নং : 244 বয়স : 32 লিঙ্গ : মহিলা	DNB3142527 ফটো উপলব্ধ	632 নাম : ছলীমা খাতুন স্বামীৰ নাম : হাছেম আলী ঘৰ নং : 331 বয়স : 26 লিঙ্গ : মহিলা	DNB2054781 ফটো উপলব্ধ	633 নাম : আমিৰন নেছা পিতাৰ নাম : ছফিকুল ইছলাম ঘৰ নং : 374 বয়স : 25 লিঙ্গ : মহিলা	ECF0213330 ফটো উপলব্ধ
634 নাম : ফৰিদুল ইছলাম পিতাৰ নাম : আবু বক্ৰাৰ ছিদ্দিক ঘৰ নং : 380 বয়স : 26 লিঙ্গ : পুৰুষ	DNB0532143 ফটো উপলব্ধ	635 নাম : মহিফুল বেগম স্বামীৰ নাম : নজবুল হক ঘৰ নং : 380 বয়স : 26 লিঙ্গ : মহিলা	DNB1706167 ফটো উপলব্ধ	636 নাম : নজবুল হক পিতাৰ নাম : আব্দুল লতীফ ঘৰ নং : 380 বয়স : 25 লিঙ্গ : পুৰুষ	DNB0720912 ফটো উপলব্ধ
637 নাম : ছানৱাৰা বেগম স্বামীৰ নাম : ফৰিদুল ইছলাম ঘৰ নং : 380 বয়স : 23 লিঙ্গ : মহিলা	ECF0180794 ফটো উপলব্ধ	638 নাম : জাকিৰ হুছেইন পিতাৰ নাম : দল শেখ ঘৰ নং : 350 বয়স : 23 লিঙ্গ : পুৰুষ	ECF0249862 ফটো উপলব্ধ	639 নাম : মিনাৰা বেগম স্বামীৰ নাম : আশ্ৰাফুল আলম ঘৰ নং : হাউচ 154 বয়স : 21 লিঙ্গ : মহিলা	ECF0355396 ফটো উপলব্ধ
640 নাম : মাজাহাৰুল ইছলাম পিতাৰ নাম : মঃ জশমত আলী ঘৰ নং : হাউচ 254 বয়স : 21 লিঙ্গ : পুৰুষ	ECF0355388 ফটো উপলব্ধ	# 641 নাম : হাবেজ আলী স্বামীৰ নাম : হাছেম আলী ঘৰ নং : হাউচ নো 217 বয়স : 23 লিঙ্গ : পুৰুষ	ECF0063594 ফটো উপলব্ধ	642 নাম : মুছাহিদা বেগম স্বামীৰ নাম : ছাইফুল ইছলাম ঘৰ নং : ঘৰ নং 230 বয়স : 21 লিঙ্গ : মহিলা	ECF0187948 ফটো উপলব্ধ
643 নাম : আবুল কালাম আজাদ পিতাৰ নাম : ছামাদ আলী ঘৰ নং : ঘৰ নং 253 বয়স : 24 লিঙ্গ : পুৰুষ	ECF0010645 ফটো উপলব্ধ	644 নাম : ৰহুল আমিন পিতাৰ নাম : ছাদেক আলী ঘৰ নং : ঘৰ নং 253 বয়স : 22 লিঙ্গ : পুৰুষ	ECF0011155 ফটো উপলব্ধ	645 নাম : জবেদা খাতুন স্বামীৰ নাম : আইনুল হক ঘৰ নং : হাউচ নো 263 বয়স : 25 লিঙ্গ : মহিলা	ECF0346833 ফটো উপলব্ধ
646 নাম : হাছিনা বেগম স্বামীৰ নাম : আইজুল হক ঘৰ নং : ঘৰ নং 266 বয়স : 25 লিঙ্গ : মহিলা	ECF0167544 ফটো উপলব্ধ	647 নাম : জেলেহা খাতুন স্বামীৰ নাম : ৰকিবুল ইছলাম ঘৰ নং : ঘৰ নং 271 বয়স : 30 লিঙ্গ : মহিলা	ECF0007120 ফটো উপলব্ধ	648 নাম : ওমৰ ফাৰুক পিতাৰ নাম : আজমত আলী ঘৰ নং : ঘৰ নং 283 বয়স : 21 লিঙ্গ : পুৰুষ	ECF0223875 ফটো উপলব্ধ

649	1	ECF0378851
নাম : ছহিদুল ইছলাম পিতাৰ নাম : মইনুল হক ঘৰ নং : 260 বয়স : 20 লিঙ্গ : পুৰুষ		
ফটো উপলব্ধ		

650	1	DNB0720425
নাম : মোজাম্মেল হক পিতাৰ নাম : ছাইফুদ্দিন ঘৰ নং : 249 বয়স : 28 লিঙ্গ : পুৰুষ		
ফটো উপলব্ধ		

S 651	1	DNB1923267
নাম : জাইনাবা খাতুন স্বামীৰ নাম : মঃ ছাইমুদ্দিন ঘৰ নং : 191 বয়স : 24 লিঙ্গ : মহিলা		
ফটো উপলব্ধ		

652	1	ECF0382200
নাম : মেহেনাজ বেগম স্বামীৰ নাম : মুজাম্মেল হুছেইন ঘৰ নং : 283 বয়স : 23 লিঙ্গ : মহিলা		
ফটো উপলব্ধ		

653	1	DNB1672096
নাম : বায়হানা বেগম পিতাৰ নাম : ইছাহক আলী ঘৰ নং : 191 বয়স : 24 লিঙ্গ : মহিলা		
ফটো উপলব্ধ		



654	1	ECF0389684
নাম : হাবিজা খাতুন স্বামীৰ নাম : আব্দুল বাৰেক ঘৰ নং : 266 বয়স : 22 লিঙ্গ : মহিলা		ফটো উপলব্ধ

655	1	ECF0396168
নাম : আইনাল হক পিতাৰ নাম : মহিৰুদ্দিন ঘৰ নং : ঘৰ নং 235 বয়স : 19 লিঙ্গ : পুৰুষ		ফটো উপলব্ধ

656	1	ECF0396291
নাম : তাছলিমা বেগম স্বামীৰ নাম : মহিনল হক ঘৰ নং : ঘৰ নং 235 বয়স : 19 লিঙ্গ : মহিলা		ফটো উপলব্ধ

ভোটাৰৰ সাৰাংশ

A) ভোটাৰৰ সংখ্যা

	তালিকাৰ প্ৰকাৰ	তালিকাৰ চিনাক্তকৰণ	ভোটাৰৰ সংখ্যা							
			পুৰুষ	মহিলা	ওয় লিঙ্গ	মুঠ				
I	মূল তালিকা	মূল তালিকা	বিশেষ সংশোধন, 2026 চনৰ পূৰ্বৰ 2025 চনৰ মূল তালিকাৰ লগত থকা সংযোজন সমূহ একত্ৰিতকৰণ কৰা তালিকা।				320	328	0	648
II	যোগ তালিকা	পৰিপূৰক 1	বিশেষ সংক্ষিপ্ত সংশোধন, 2026				2	3	0	5
		পৰিপূৰক 2	অনবিচ্ছিন্ন সংশোধন 2026				1	2	0	3
			মুঠ				3	5	0	8
III	বিয়োজন তালিকা	পৰিপূৰক 1	বিশেষ সংক্ষিপ্ত সংশোধন, 2026				0	3	0	3
		পৰিপূৰক 2	অনবিচ্ছিন্ন সংশোধন 2026				0	1	0	1
			মুঠ				0	4	0	4
IV	লিংগ ক্ষেত্ৰত পৰিবৰ্তনৰ বাবে পাৰ্থক্য					1	-1	0	0	
এই সংশোধনৰ পিছত ভোটাৰ তালিকাত ভোটাৰৰ মুঠ সংখ্যা (I+II-III+IV)						324	328	0	652	

B) শুধৰনীৰ সংখ্যা

তালিকাৰ প্ৰকাৰ	তালিকাৰ চিনাক্তকৰণ	শুধৰনীৰ সংখ্যা
পৰিপূৰক 1	বিশেষ সংক্ষিপ্ত সংশোধন, 2026	8
পৰিপূৰক 2	অনবিচ্ছিন্ন সংশোধন 2026	0
	মুঠ	8

নিৰ্বাচক পঞ্জীয়ন বিষয়াৰ স্বাক্ষৰ

E-মূত, S-স্থানান্তৰিত/ বাসস্থান পৰিবৰ্তন, R-প্ৰতিলিপি, M-নিখোজ, Q-অযোগ্য