



ভোটাৰ তালিকা 2026 S03 অসম

বিধানসভা সমষ্টিৰ নম্বৰ, নাম আৰু সংৰক্ষণৰ স্থিতি : 52 - জাগীৰোড (অনুসূচিত জাতি)		খণ্ড নং : 205																			
এই বিধানসভা সমষ্টিত কোন সংসদীয় সমষ্টিৰ অন্তৰ্গত তাৰ নম্বৰ, নাম আৰু সংৰক্ষণ স্থিতি : 9 - নগাঁও (সাধাৰণ)																					
1. সংশোধনৰ বিৱৰণ																					
সংশোধনৰ বছৰ	2026	তালিকাৰ চিনাক্তকৰণ																			
ভিত্তি তাৰিখ	01-04-2026	বিশেষ সংশোধন, 2026 চনৰ পূৰ্বৰ 2025 চনৰ মূল তালিকাৰ লগত থকা সংযোজন সমূহ একত্ৰিতকৰণ কৰা তালিকা।																			
সংশোধনৰ প্ৰকাৰ	বিশেষ সংশোধন 2026																				
প্ৰকাশনৰ তাৰিখ	23-03-2026																				
2. খণ্ড আৰু ভোটগ্ৰহন কেন্দ্ৰৰ বিৱৰণ																					
খণ্ডৰ অন্তৰ্গত এলেকা সমূহৰ নম্বৰ আৰু নাম																					
1-ন-খোলা গ্ৰাণ্ট-অংশ		<table border="1" style="width: 100%; border-collapse: collapse;"> <tr> <td>মূল চহৰ/গাওঁ</td> <td>: ঘূনুচা হাবি</td> </tr> <tr> <td>ৱাৰ্ড নং</td> <td>:</td> </tr> <tr> <td>ডাকঘৰ</td> <td>: জাগীৰোড</td> </tr> <tr> <td>পুলিচ থানা</td> <td>: জাগীৰোড</td> </tr> <tr> <td>ব্লক</td> <td>: মায়ং (অংশ-১)</td> </tr> <tr> <td>ৰাজহ চক্ৰ</td> <td>: মায়ং</td> </tr> <tr> <td>জিলা</td> <td>: মৰিগাওঁ</td> </tr> <tr> <td>পিনকোড</td> <td>: 782410</td> </tr> </table>				মূল চহৰ/গাওঁ	: ঘূনুচা হাবি	ৱাৰ্ড নং	:	ডাকঘৰ	: জাগীৰোড	পুলিচ থানা	: জাগীৰোড	ব্লক	: মায়ং (অংশ-১)	ৰাজহ চক্ৰ	: মায়ং	জিলা	: মৰিগাওঁ	পিনকোড	: 782410
মূল চহৰ/গাওঁ	: ঘূনুচা হাবি																				
ৱাৰ্ড নং	:																				
ডাকঘৰ	: জাগীৰোড																				
পুলিচ থানা	: জাগীৰোড																				
ব্লক	: মায়ং (অংশ-১)																				
ৰাজহ চক্ৰ	: মায়ং																				
জিলা	: মৰিগাওঁ																				
পিনকোড	: 782410																				
3. ভোটগ্ৰহন কেন্দ্ৰৰ বিৱৰণ																					
ভোটগ্ৰহন কেন্দ্ৰৰ নম্বৰ আৰু নাম :		ভোটগ্ৰহন কেন্দ্ৰৰ প্ৰকাৰ (পুৰুষ/মহিলা/সাধাৰণ)		সাধাৰণ																	
205 - ভানু বিদ্যামন্দিৰ প্ৰাথমিক বিদ্যালয় (পশ্চিম)		খণ্ডৰ অন্তৰ্গত সহায়ক ভোটগ্ৰহন কেন্দ্ৰৰ সংখ্যা :		0																	
ভোটগ্ৰহন কেন্দ্ৰৰ ঠিকনা :																					
ভানু বিদ্যামন্দিৰ এল. পি. স্কুল, ৰোম নং- ২, নখোলা গ্ৰাণ্ট																					
4. ভোটাৰৰ সংখ্যা																					
আৰম্ভনি ক্ৰমিক নং	শেষ ক্ৰমিক নং	মুঠ ভোটাৰ																			
		পুৰুষ	মহিলা	৩য় লিঙ্গ	মুঠ																
1	586	261	295	0	556																

নিৰ্বাচক পঞ্জীয়ন বিষয়াৰ স্বাক্ষৰ

Nazri Naksha

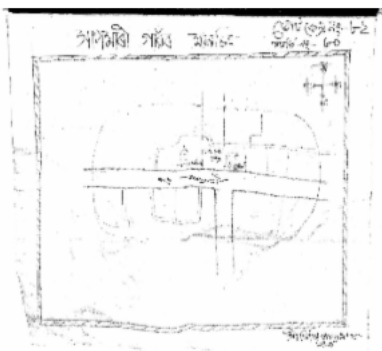

Google Map View



Polling Station Building Front View



ভোটগ্ৰহন কেন্দ্ৰৰ সন্মুখৰ দৃশ্য



Cad View

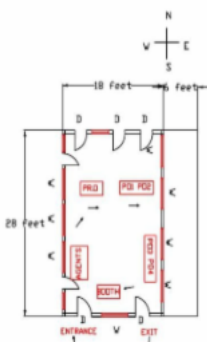

Key MAP View

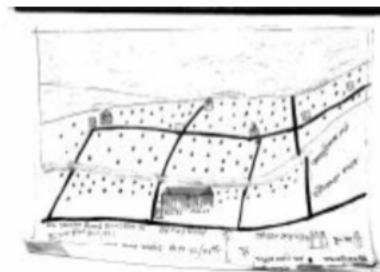



1 নাম : বতন মুচাহাৰী পিতাৰ নাম: ইনু মুচাহাৰী ঘৰ নং : ৫০৫ বয়স : 53 লিঙ্গ : পুৰুষ	HLF1638499 ফটো উপলব্ধ	2 নাম : লক্ষী মুচাহাৰী স্বামীৰ নাম: বতন মুচাহাৰী ঘৰ নং : ৫০৫ বয়স : 49 লিঙ্গ : মহিলা	HLF1638502 ফটো উপলব্ধ	3 নাম : শেবালা বড়ো স্বামীৰ নাম: কাতিৰাম বড়ো ঘৰ নং : ৫০৬ বয়স : 47 লিঙ্গ : মহিলা	HLF1638524 ফটো উপলব্ধ
4 নাম : জেউতীমনি বড়ো স্বামীৰ নাম: মঙ্গলচিং বড়ো ঘৰ নং : ৫০৬ বয়স : 32 লিঙ্গ : মহিলা	HLF0140707 ফটো উপলব্ধ	5 নাম : উষা বৰদলৈ স্বামীৰ নাম: যুগেন বৰদলৈ ঘৰ নং : ৫০৭ বয়স : 75 লিঙ্গ : মহিলা	HLF1638535 ফটো উপলব্ধ	6 নাম : বাতিৰাম বড়ো পিতাৰ নাম: হৰিচৰ্ন বড়ো ঘৰ নং : ৫০৮ বয়স : 79 লিঙ্গ : পুৰুষ	HLF1638546 ফটো উপলব্ধ
7 নাম : আনন্দ বড়ো পিতাৰ নাম: বাতিৰাম বড়ো ঘৰ নং : ৫০৮ বয়স : 50 লিঙ্গ : পুৰুষ	HLF1638579 ফটো উপলব্ধ	8 নাম : উষা বড়ো স্বামীৰ নাম: আনন্দ বড়ো ঘৰ নং : ৫০৮ বয়স : 45 লিঙ্গ : মহিলা	HLF1638580 ফটো উপলব্ধ	9 নাম : কমল বড়ো পিতাৰ নাম: আনন্দ বড়ো ঘৰ নং : 508 বয়স : 31 লিঙ্গ : পুৰুষ	HLF0541987 ফটো উপলব্ধ
10 নাম : কুসুম গিৰি পিতাৰ নাম: দিপক গিৰি ঘৰ নং : ৫০৮ বয়স : 23 লিঙ্গ : মহিলা	HLF2390821 ফটো উপলব্ধ	11 নাম : মিন দাস স্বামীৰ নাম: সতীশ দাস ঘৰ নং : ৫০৯ বয়স : 65 লিঙ্গ : মহিলা	HLF1638604 ফটো উপলব্ধ	12 নাম : বিশ্ব কুমাৰ দাস পিতাৰ নাম: সতীশ দাস ঘৰ নং : ৫০৯ বয়স : 44 লিঙ্গ : পুৰুষ	HLF1638615 ফটো উপলব্ধ
13 নাম : কিৰন চন্দ্ৰ দাস পিতাৰ নাম: সতীশ দাস ঘৰ নং : ৫০৯ বয়স : 42 লিঙ্গ : পুৰুষ	HLF1638626 ফটো উপলব্ধ	14 নাম : ববিতা দাস স্বামীৰ নাম: কিৰন দাস ঘৰ নং : ৫০৯ বয়স : 39 লিঙ্গ : মহিলা	HLF1638637 ফটো উপলব্ধ	15 নাম : জেউতী ডেকা পিতাৰ নাম: কৃষ্ণৰাম ডেকা ঘৰ নং : ৫০৯ বয়স : 38 লিঙ্গ : মহিলা	HLF0009403 ফটো উপলব্ধ
16 নাম : ভবানী দাস পিতাৰ নাম: সতীশ দাস ঘৰ নং : ৫০৯ বয়স : 37 লিঙ্গ : মহিলা	HLF1638648 ফটো উপলব্ধ	17 নাম : থানেশ্বৰী বৰদলৈ স্বামীৰ নাম: নগেন বৰদলৈ ঘৰ নং : ৫১০ বয়স : 55 লিঙ্গ : মহিলা	HLF1638660 ফটো উপলব্ধ	18 নাম : অৰুনা বৰদলৈ মাতৃৰ নাম: কেশেমাই বৰদলৈ ঘৰ নং : ৫১০ বয়স : 46 লিঙ্গ : মহিলা	HLF1642860 ফটো উপলব্ধ
19 নাম : বিশ্বজিৎ বৰদলৈ পিতাৰ নাম: জয়সিং বৰদলৈ ঘৰ নং : ৫১০ বয়স : 28 লিঙ্গ : পুৰুষ	HLF0141796 ফটো উপলব্ধ	S2 20 নাম : দীপা মণি বৰদলৈ পিতাৰ নাম: জয়সিং বৰদলৈ ঘৰ নং : 510 বয়স : 24 লিঙ্গ : মহিলা	HLF2364545 ফটো উপলব্ধ	21 নাম : লক্ষী কান্ত ৰায় পিতাৰ নাম: কেদাৰ ৰায় ঘৰ নং : 511 বয়স : 75 লিঙ্গ : পুৰুষ	HLF1638671 ফটো উপলব্ধ
22 নাম : ত্ৰিবেনী ৰায় স্বামীৰ নাম: লক্ষীকান্ত ৰায় ঘৰ নং : ৫১১ বয়স : 65 লিঙ্গ : মহিলা	HLF1634577 ফটো উপলব্ধ	23 নাম : মাইন ডেকা ৰায় স্বামীৰ নাম: ৰাজু ৰায় ঘৰ নং : ৫১১ বয়স : 45 লিঙ্গ : মহিলা	HLF0141846 ফটো উপলব্ধ	24 নাম : মুন কুমাৰ ৰায় পিতাৰ নাম: লক্ষীকান্ত ৰায় ঘৰ নং : ৫১১ বয়স : 39 লিঙ্গ : পুৰুষ	HLF1634588 ফটো উপলব্ধ
25 নাম : মনীষা কোঁৱৰ ৰায় স্বামীৰ নাম: মুন কুমাৰ ৰায় ঘৰ নং : 511 বয়স : 37 লিঙ্গ : মহিলা	HLF0541250 ফটো উপলব্ধ	26 নাম : ৰেন হাজৰিকা স্বামীৰ নাম: নন্দেশ্বৰ হাজৰিকা ঘৰ নং : ৫১৩ বয়স : 58 লিঙ্গ : মহিলা	HLF1638706 ফটো উপলব্ধ	27 নাম : জ্যোতিমনি হাজৰিকা পিতাৰ নাম: নন্দেশ্বৰ হাজৰিকা ঘৰ নং : ৫১৩ বয়স : 32 লিঙ্গ : মহিলা	HLF1642564 ফটো উপলব্ধ
28 নাম : শ্ৰীমন্ত হাজৰিকা পিতাৰ নাম: নন্দেশ্বৰ হাজৰিকা ঘৰ নং : ৫১৩ বয়স : 31 লিঙ্গ : পুৰুষ	HLF1642644 ফটো উপলব্ধ	29 নাম : আইমনি পাতৰ পিতাৰ নাম: পৰমেশ্বৰ পাতৰ ঘৰ নং : 513 বয়স : 29 লিঙ্গ : মহিলা	HLF2265794 ফটো উপলব্ধ	30 নাম : নিপেনু বৰা পিতাৰ নাম: দয়্যৰাম বৰা ঘৰ নং : ৫১৪ বয়স : 67 লিঙ্গ : পুৰুষ	HLF1638728 ফটো উপলব্ধ



31 নাম : অঞ্জলী বঢ়া স্বামীৰ নাম: নুপেন বৰা ঘৰ নং : ৫১৪ বয়স : 51 লিঙ্গ : মহিলা	HLF1638739 ফটো উপলব্ধ	32 নাম : বিজ় মনি বৰা পিতাৰ নাম: নিপেন বৰা ঘৰ নং : 514 বয়স : 35 লিঙ্গ : মহিলা	HLF0233544 ফটো উপলব্ধ	33 নাম : ধ্ৰুৱজ্যোতি বড়া পিতাৰ নাম: নুপেন বড়া ঘৰ নং : ৫১৪ বয়স : 32 লিঙ্গ : পুৰুষ	HLF0141879 ফটো উপলব্ধ
34 নাম : ভাস্কৰজ্যোতি বৰা পিতাৰ নাম: নুপেন বৰা ঘৰ নং : ৫১৪ বয়স : 31 লিঙ্গ : পুৰুষ	HLF0141887 ফটো উপলব্ধ	35 নাম : দেৱজিত বৰা পিতাৰ নাম: নিপেন বৰা ঘৰ নং : 514 বয়স : 26 লিঙ্গ : পুৰুষ	HLF0233973 ফটো উপলব্ধ	E 36 নাম : মোহন চন্দ্ৰ ডেকা পিতাৰ নাম: লীলাধৰ ডেকা ঘৰ নং : ৫১৫ বয়স : 60 লিঙ্গ : পুৰুষ	HLF1638751 ফটো উপলব্ধ
37 নাম : কমলেশ্বৰী ডেকা স্বামীৰ নাম: মোহন চন্দ্ৰ ডেকা ঘৰ নং : 53 বয়স : 53 লিঙ্গ : মহিলা	HLF1638762 ফটো উপলব্ধ	38 নাম : সুমিত্ৰা ডেকা স্বামীৰ নাম: মোহন ডেকা ঘৰ নং : ৫১৫ বয়স : 45 লিঙ্গ : মহিলা	HLF1638773 ফটো উপলব্ধ	39 নাম : হোমেন ডেকা পিতাৰ নাম: মোহন চন্দ্ৰ ডেকা ঘৰ নং : ৫১৫ বয়স : 22 লিঙ্গ : পুৰুষ	HLF1181601 ফটো উপলব্ধ
40 নাম : শুকলাল গিৰি পিতাৰ নাম: দুৰ্গা গিৰি ঘৰ নং : ৫২১ বয়স : 48 লিঙ্গ : পুৰুষ	HLF1638808 ফটো উপলব্ধ	41 নাম : ছত্ৰ গিৰি পিতাৰ নাম: টিকাৰাম গিৰি ঘৰ নং : 521 বয়স : 42 লিঙ্গ : পুৰুষ	HLF2945301 ফটো উপলব্ধ	42 নাম : চনিয়া ইংটী স্বামীৰ নাম: বৰষা ইংটী ঘৰ নং : 521 বয়স : 41 লিঙ্গ : মহিলা	HLF2945228 ফটো উপলব্ধ
43 নাম : কমলা গিৰি স্বামীৰ নাম: শুকলাল গিৰি ঘৰ নং : ৫২১ বয়স : 39 লিঙ্গ : মহিলা	HLF0201566 ফটো উপলব্ধ	44 নাম : চাহিল গিৰি পিতাৰ নাম: সুখলাল গিৰি ঘৰ নং : ৫২১ বয়স : 22 লিঙ্গ : পুৰুষ	HLF1181593 ফটো উপলব্ধ	45 নাম : নৰ বাহাদুৰ চেত্ৰী পিতাৰ নাম: ৰাম বাহাদুৰ চেত্ৰী ঘৰ নং : ৫২২ বয়স : 71 লিঙ্গ : পুৰুষ	HLF1638819 ফটো উপলব্ধ
46 নাম : নিৰ্মলা চেত্ৰী স্বামীৰ নাম: নৰ বাহাদুৰ চেত্ৰী ঘৰ নং : ৫২২ বয়স : 62 লিঙ্গ : মহিলা	HLF1638820 ফটো উপলব্ধ	47 নাম : উৰ্মিলা চেত্ৰী পিতাৰ নাম: নৰ বাহাদুৰ চেত্ৰী ঘৰ নং : ৫২২ বয়স : 42 লিঙ্গ : মহিলা	HLF1638853 ফটো উপলব্ধ	48 নাম : হৰিৰাহাদুৰ চেত্ৰী পিতাৰ নাম: নৰ বাহাদুৰ চেত্ৰী ঘৰ নং : ৫২২ বয়স : 39 লিঙ্গ : পুৰুষ	HLF1638842 ফটো উপলব্ধ
49 নাম : শ্ৰীকমাৰী চেত্ৰী স্বামীৰ নাম: চন্দ্ৰ বাহাদুৰ ঘৰ নং : ৫২৩ বয়স : 80 লিঙ্গ : মহিলা	HLF1638897 ফটো উপলব্ধ	50 নাম : ধন বাহাদুৰ চেত্ৰী পিতাৰ নাম: চন্দ্ৰ বাহাদুৰ চেত্ৰী ঘৰ নং : ৫২৩ বয়স : 59 লিঙ্গ : পুৰুষ	HLF1638886 ফটো উপলব্ধ	51 নাম : ৰীতা চেত্ৰী স্বামীৰ নাম: ধন বাহাদুৰ চেত্ৰী ঘৰ নং : ৫২৩ বয়স : 53 লিঙ্গ : মহিলা	HLF1638900 ফটো উপলব্ধ
52 নাম : দিলিপ ছেত্ৰী পিতাৰ নাম: চন্দ্ৰ বাহাদুৰ ছেত্ৰী ঘৰ নং : ৫২৩ বয়স : 46 লিঙ্গ : পুৰুষ	HLF0142919 ফটো উপলব্ধ	53 নাম : ৰণজীতা ছেত্ৰী স্বামীৰ নাম: দিলীপ ছেত্ৰী ঘৰ নং : ৫২৩ বয়স : 39 লিঙ্গ : মহিলা	HLF0427195 ফটো উপলব্ধ	54 নাম : সুভাষ চেত্ৰী পিতাৰ নাম: ধন বাহাদুৰ ছেত্ৰী ঘৰ নং : ৫২৩ বয়স : 28 লিঙ্গ : পুৰুষ	HLF0142935 ফটো উপলব্ধ
55 নাম : পুনম ছেত্ৰী পিতাৰ নাম: ধন বাহাদুৰ ছেত্ৰী ঘৰ নং : ৫২৩ বয়স : 26 লিঙ্গ : মহিলা	HLF0333518 ফটো উপলব্ধ	56 নাম : ৰেণুকা গিৰি স্বামীৰ নাম: দিপক গিৰি ঘৰ নং : ৫২৪ বয়স : 45 লিঙ্গ : মহিলা	HLF0299693 ফটো উপলব্ধ	57 নাম : দিপক গিৰি পিতাৰ নাম: টিকাৰাম গিৰি ঘৰ নং : ৫২৪ বয়স : 41 লিঙ্গ : পুৰুষ	HLF0299230 ফটো উপলব্ধ
58 নাম : স্বৰস্বতী গিৰী পিতাৰ নাম: দেবীলাল গীৰি ঘৰ নং : 524 বয়স : 36 লিঙ্গ : মহিলা	HLF0234450 ফটো উপলব্ধ	59 নাম : চোচিত্ৰা ডেকা বড়ো স্বামীৰ নাম: অনন্ত বড়ো ঘৰ নং : ৫২৪ বয়স : 36 লিঙ্গ : মহিলা	HLF0431254 ফটো উপলব্ধ	60 নাম : লক্ষ্মী গিৰি স্বামীৰ নাম: দেবীলাল গিৰি ঘৰ নং : ৫২৪ক বয়স : 51 লিঙ্গ : মহিলা	HLF1638933 ফটো উপলব্ধ



61 নাম : অনিমা শৰ্মা স্বামীৰ নাম: পৰমেশ্বৰ শৰ্মা ঘৰ নং : ৫২৫ বয়স : 65 লিঙ্গ : মহিলা	HLF1638944 ফটো উপলব্ধ	62 নাম : অকণি ডেকা পিতাৰ নাম: পৰমেশ্বৰ শৰ্মা ঘৰ নং : ৫২৫ বয়স : 45 লিঙ্গ : মহিলা	HLF1638955 ফটো উপলব্ধ	63 নাম : বিষ্ণু শৰ্মা পিতাৰ নাম: পৰমেশ্বৰ শৰ্মা ঘৰ নং : ৫২৫ বয়স : 43 লিঙ্গ : মহিলা	HLF1638966 ফটো উপলব্ধ
64 নাম : দিপেন শৰ্মা পিতাৰ নাম: পৰমেশ্বৰ শৰ্মা ঘৰ নং : ৫২৫ বয়স : 35 লিঙ্গ : পুৰুষ	HLF1638977 ফটো উপলব্ধ	65 নাম : লক্ষী শৰ্মা পিতাৰ নাম: পৰমেশ্বৰ শৰ্মা ঘৰ নং : ৫২৫ বয়স : 28 লিঙ্গ : পুৰুষ	HLF0143008 ফটো উপলব্ধ	66 নাম : সাৰদা শৰ্মা স্বামীৰ নাম: বালা কৃষ্ণ শৰ্মা ঘৰ নং : 526 বয়স : 67 লিঙ্গ : মহিলা	HLF1639005 ফটো উপলব্ধ
67 নাম : বামপ্ৰসাদ শৰ্মা পিতাৰ নাম: বালা কৃষ্ণ শৰ্মা ঘৰ নং : 526 বয়স : 40 লিঙ্গ : পুৰুষ	HLF0234542 ফটো উপলব্ধ	68 নাম : বিকাশ শৰ্মা পিতাৰ নাম: বালা কৃষ্ণ শৰ্মা ঘৰ নং : ৫২৬ বয়স : 39 লিঙ্গ : পুৰুষ	HLF1639016 ফটো উপলব্ধ	69 নাম : সুনিতা শৰ্মা স্বামীৰ নাম: বিকাশ শৰ্মা ঘৰ নং : 526 বয়স : 39 লিঙ্গ : মহিলা	HLF0605048 ফটো উপলব্ধ
70 নাম : ৰোহিত শৰ্মা পিতাৰ নাম: বালাকৃষ্ণ শৰ্মা ঘৰ নং : ৫২৬ বয়স : 35 লিঙ্গ : পুৰুষ	HLF1638988 ফটো উপলব্ধ	71 নাম : সুনীতা শৰ্মা স্বামীৰ নাম: বামপ্ৰসাদ শৰ্মা ঘৰ নং : 526 বয়স : 29 লিঙ্গ : মহিলা	HLF0605055 ফটো উপলব্ধ	72 নাম : পুষ্প দেৱী স্বামীৰ নাম: মদন শৰ্মা ঘৰ নং : 527 বয়স : 55 লিঙ্গ : মহিলা	HLF1639038 ফটো উপলব্ধ
73 নাম : মদন শৰ্মা পিতাৰ নাম: মনিৰত্ন শৰ্মা ঘৰ নং : 527 বয়স : 54 লিঙ্গ : পুৰুষ	HLF1639027 ফটো উপলব্ধ	74 নাম : অনিতা দেৱী পিতাৰ নাম: মদন শৰ্মা ঘৰ নং : ৫২৭ বয়স : 34 লিঙ্গ : মহিলা	HLF0143016 ফটো উপলব্ধ	75 নাম : মনোজ শৰ্মা পিতাৰ নাম: মদন শৰ্মা ঘৰ নং : ৫২৭ বয়স : 34 লিঙ্গ : পুৰুষ	HLF0143099 ফটো উপলব্ধ
76 নাম : ভোগেশ্বৰ বড়ো পিতাৰ নাম: বহিখোঁবা বড়ো ঘৰ নং : ৫২৮ বয়স : 60 লিঙ্গ : পুৰুষ	HLF1639049 ফটো উপলব্ধ	77 নাম : সীমা বড়ো স্বামীৰ নাম: ভোগেশ্বৰ বড়ো ঘৰ নং : ৫২৮ বয়স : 50 লিঙ্গ : মহিলা	HLF1639050 ফটো উপলব্ধ	78 নাম : প্ৰতিমা বড়ো পিতাৰ নাম: ভোগেশ্বৰ বড়ো ঘৰ নং : ৫২৮ বয়স : 33 লিঙ্গ : মহিলা	HLF1639061 ফটো উপলব্ধ
79 নাম : দিপান্দিতা বড়ো পিতাৰ নাম: ভোগেশ্বৰ বড়ো ঘৰ নং : 528 বয়স : 31 লিঙ্গ : মহিলা	HLF0235192 ফটো উপলব্ধ	80 নাম : জ্যোতিস্ময় শূগীয়াৰী পিতাৰ নাম: ভোগেশ্বৰ বড়ো ঘৰ নং : ৫২৮ বয়স : 22 লিঙ্গ : পুৰুষ	HLF1181809 ফটো উপলব্ধ	81 নাম : বুলু পাটোৱাৰী স্বামীৰ নাম: হেমেন্দ্ৰ পাটোৱাৰী ঘৰ নং : ৫৩০ বয়স : 50 লিঙ্গ : মহিলা	HLF1639083 ফটো উপলব্ধ
82 নাম : খিটমতী পাটোৱাৰী পিতাৰ নাম: হেমেন্দ্ৰ পাটোৱাৰী ঘৰ নং : 530 বয়স : 25 লিঙ্গ : মহিলা	HLF0539197 ফটো উপলব্ধ	83 নাম : তিৰ্থিবৰ ডেকা পিতাৰ নাম: কহাচিং ডেকা ঘৰ নং : ৫৩১ বয়স : 60 লিঙ্গ : পুৰুষ	HLF1639094 ফটো উপলব্ধ	84 নাম : ভবানী ডেকা স্বামীৰ নাম: তিৰ্থিবৰ ডেকা ঘৰ নং : ৫৩১ বয়স : 55 লিঙ্গ : মহিলা	HLF1639107 ফটো উপলব্ধ
85 নাম : দিব্যা মুণি ডেকা পিতাৰ নাম: তিৰ্থিবৰ ডেকা ঘৰ নং : ৫৩১ বয়স : 32 লিঙ্গ : মহিলা	HLF2250966 ফটো উপলব্ধ	86 নাম : প্ৰীতি ডেকা পিতাৰ নাম: তিৰ্থিবৰ ডেকা ঘৰ নং : 531 বয়স : 25 লিঙ্গ : মহিলা	HLF0486415 ফটো উপলব্ধ	87 নাম : ভোগেশ্বৰী কাকতি পিতাৰ নাম: ভূলা কাকতি ঘৰ নং : ৫৩৩ বয়স : 47 লিঙ্গ : মহিলা	HLF1639129 ফটো উপলব্ধ
88 নাম : সুৰভি কাকতি ডেকা পিতাৰ নাম: ধমেন্দ্ৰ ডেকা ঘৰ নং : ৫৩৩ বয়স : 42 লিঙ্গ : মহিলা	HLF0334037 ফটো উপলব্ধ	89 নাম : জোনকী বাচফৰ পিতাৰ নাম: ৰংগলাল বাচফৰ ঘৰ নং : ৫৩৪ বয়স : 58 লিঙ্গ : মহিলা	HLF1182856 ফটো উপলব্ধ	90 নাম : শংকৰ বাছফৰ পিতাৰ নাম: মতিলাল বাছফৰ ঘৰ নং : 534 বয়স : 43 লিঙ্গ : পুৰুষ	CCG0005989 ফটো উপলব্ধ



91 নাম : গোলাপ বৰদলৈ পিতাৰ নাম: ৰাজেন বৰদলৈ ঘৰ নং : ৫৩৪ বয়স : 35 লিঙ্গ : পুৰুষ	HLF1639174 ফটো উপলব্ধ	92 নাম : বীণা বাচফৰ পিতাৰ নাম: লক্ষণ বাচফৰ ঘৰ নং : 534 বয়স : 30 লিঙ্গ : মহিলা	CTH0058818 ফটো উপলব্ধ	93 নাম : গনেশ বৰদলৈ পিতাৰ নাম: ৰাজেন বৰদলৈ ঘৰ নং : ৫৩৪ বয়স : 28 লিঙ্গ : পুৰুষ	HLF0334045 ফটো উপলব্ধ
94 নাম : আব্দুল আজিত পিতাৰ নাম: বাবৰ আলি ঘৰ নং : ৫৩৯ বয়স : 71 লিঙ্গ : পুৰুষ	HLF1639185 ফটো উপলব্ধ	95 নাম : নূৰ জাহান বেগম স্বামীৰ নাম: আব্দুল আজিত ঘৰ নং : ৫৩৯ বয়স : 65 লিঙ্গ : মহিলা	HLF1639196 ফটো উপলব্ধ	96 নাম : ইক্ৰামুল হুচেন পিতাৰ নাম: আব্দুল আজিত ঘৰ নং : ৫৩৯ বয়স : 40 লিঙ্গ : পুৰুষ	HLF1639209 ফটো উপলব্ধ
E 97 নাম : চিৰাজ আলি পিতাৰ নাম: আব্দুল আজিত ঘৰ নং : ৫৩৯ বয়স : ৪৭ লিঙ্গ : পুৰুষ	HLF1639221 ফটো উপলব্ধ	98 নাম : মুকছেদা বেগম স্বামীৰ নাম: ইক্ৰামুল হুচেন ঘৰ নং : ৫৩৯ বয়স : 38 লিঙ্গ : মহিলা	HLF1639210 ফটো উপলব্ধ	99 নাম : মমতাজ বেগম স্বামীৰ নাম: চিৰাজ আলি ঘৰ নং : ৫৩৯ বয়স : 37 লিঙ্গ : মহিলা	HLF1639232 ফটো উপলব্ধ
100 নাম : শুকুৰ আলী পিতাৰ নাম: আঃ আজিত ঘৰ নং : ৫৩৯ বয়স : 34 লিঙ্গ : পুৰুষ	HLF1639243 ফটো উপলব্ধ	101 নাম : নাজিমা বেগম স্বামীৰ নাম: শুকুৰ আলী ঘৰ নং : ৫৩৯ বয়স : 34 লিঙ্গ : মহিলা	HLF0662155 ফটো উপলব্ধ	102 নাম : মিৰাজুল আলী পিতাৰ নাম: আব্দুল আজিত ঘৰ নং : ৫৩৯ বয়স : 30 লিঙ্গ : পুৰুষ	HLF0201889 ফটো উপলব্ধ
103 নাম : জহুৰা খাতুন স্বামীৰ নাম: মিৰাজুল আলী ঘৰ নং : ৫৩৯ বয়স : 25 লিঙ্গ : মহিলা	HLF0413732 ফটো উপলব্ধ	104 নাম : তফিক আলী পিতাৰ নাম: শুকুৰ আলী ঘৰ নং : 539 বয়স : 24 লিঙ্গ : পুৰুষ	HLF2945145 ফটো উপলব্ধ	105 নাম : জয়নাল আলি পিতাৰ নাম: নূৰ মহম্মদ ঘৰ নং : ৫৪০ বয়স : 74 লিঙ্গ : পুৰুষ	HLF1639254 ফটো উপলব্ধ
106 নাম : জবেদা বেগম স্বামীৰ নাম: জয়নাল আলি ঘৰ নং : ৫৪০ বয়স : 64 লিঙ্গ : মহিলা	HLF1639265 ফটো উপলব্ধ	107 নাম : মনোৱাৰা বেগম স্বামীৰ নাম: জমিৰ আলি ঘৰ নং : ৫৪০ বয়স : 44 লিঙ্গ : মহিলা	HLF1639301 ফটো উপলব্ধ	108 নাম : ৰফিকুল হুসেন পিতাৰ নাম: জয়নাল আলি ঘৰ নং : ৫৪০ বয়স : 40 লিঙ্গ : পুৰুষ	HLF0201988 ফটো উপলব্ধ
109 নাম : ৰঞ্জনা বেগম স্বামীৰ নাম: ছফিকুল আলি ঘৰ নং : ৫৪০ বয়স : 39 লিঙ্গ : মহিলা	HLF1639323 ফটো উপলব্ধ	110 নাম : পাৰবিন খাতুন স্বামীৰ নাম: ৰফিকুল হুছেইন ঘৰ নং : ৫৪০ বয়স : 26 লিঙ্গ : মহিলা	HLF0412650 ফটো উপলব্ধ	111 নাম : মুস্তাক হুছেইন পিতাৰ নাম: জমিৰ আলী ঘৰ নং : 540 বয়স : 24 লিঙ্গ : পুৰুষ	HLF2945103 ফটো উপলব্ধ
112 নাম : ছাহিল আলী পিতাৰ নাম: জমিৰ আলী ঘৰ নং : 540 বয়স : 21 লিঙ্গ : পুৰুষ	QAN0035485 ফটো উপলব্ধ	113 নাম : চাহানা বেগম পিতাৰ নাম: ছফিকুল আলী ঘৰ নং : 540 বয়স : 21 লিঙ্গ : মহিলা	QAN0035600 ফটো উপলব্ধ	114 নাম : হামিদুল ইছলাম পিতাৰ নাম: কাছেম আলি ঘৰ নং : ৫৪১ বয়স : 52 লিঙ্গ : পুৰুষ	HLF1639334 ফটো উপলব্ধ
115 নাম : মমতাজ বেগম স্বামীৰ নাম: হামিদুল ইছলাম ঘৰ নং : ৫৪১ বয়স : 46 লিঙ্গ : মহিলা	HLF1639345 ফটো উপলব্ধ	116 নাম : ছাদ্দাম হুছেইন পিতাৰ নাম: হামিদুল ইছলাম ঘৰ নং : 541 বয়স : 31 লিঙ্গ : পুৰুষ	HLF0234492 ফটো উপলব্ধ	S2 117 নাম : এছমিনা খাতুন স্বামীৰ নাম: ছাদ্দাম হুছেইন ঘৰ নং : 541 বয়স : 25 লিঙ্গ : মহিলা	HLF0614693 ফটো উপলব্ধ
118 নাম : মাছুদা বেগম স্বামীৰ নাম: মনুছ আলী ঘৰ নং : ৫৪২ বয়স : 67 লিঙ্গ : মহিলা	HLF1639378 ফটো উপলব্ধ	119 নাম : বেজীয়া খাতুন স্বামীৰ নাম: মনুছ আলী ঘৰ নং : ৫৪২ বয়স : 63 লিঙ্গ : মহিলা	HLF1639367 ফটো উপলব্ধ	120 নাম : আজুমা বেগম পিতাৰ নাম: মনুছ আলী ঘৰ নং : ৫৪২ বয়স : 31 লিঙ্গ : মহিলা	HLF0429985 ফটো উপলব্ধ



121 নাম : ছাদিকুল আলী পিতাৰ নাম : মল্লাছ আলী ঘৰ নং : ৫৪২ বয়স : 27 লিঙ্গ : পুৰুষ	HLF0429993 ফটো উপলব্ধ	122 নাম : জিয়াবুন নেহাৰা স্বামীৰ নাম : ছাদিকুল আলী ঘৰ নং : 542 বয়স : 25 লিঙ্গ : মহিলা	HLF0578765 ফটো উপলব্ধ	D 123 নাম : আমিনা বেগম স্বামীৰ নাম : হৰমুজ আলী ঘৰ নং : ৫৪৩ বয়স : 53 লিঙ্গ : মহিলা	HLF1639390 ফটো উপলব্ধ
124 নাম : আমিৰ আলী পিতাৰ নাম : হৰমুজ আলী ঘৰ নং : ৫৪৩ বয়স : 23 লিঙ্গ : পুৰুষ	HLF2885218 ফটো উপলব্ধ	125 নাম : গফুৰ আলী পিতাৰ নাম : আব্দুল মজিদ ঘৰ নং : ৫৪৪ বয়স : 49 লিঙ্গ : পুৰুষ	HLF1639403 ফটো উপলব্ধ	126 নাম : তহৰুন নেছা স্বামীৰ নাম : ইনতাজ আলী ঘৰ নং : ৫৪৪ বয়স : 42 লিঙ্গ : মহিলা	HLF2390706 ফটো উপলব্ধ
# 127 নাম : আহিদা বেগম স্বামীৰ নাম : গফুৰ আলি ঘৰ নং : ৫৪৪ বয়স : 42 লিঙ্গ : মহিলা	HLF1639425 ফটো উপলব্ধ	128 নাম : ৰুমি বেগম পিতাৰ নাম : ইনতাজ আলী ঘৰ নং : ৫৪৪ বয়স : 33 লিঙ্গ : মহিলা	HLF2390656 ফটো উপলব্ধ	129 নাম : আহিদুল ৰহমান পিতাৰ নাম : গফুৰ আলী ঘৰ নং : ৫৪৪ বয়স : 27 লিঙ্গ : পুৰুষ	HLF0671735 ফটো উপলব্ধ
130 নাম : তমিজ আলী পিতাৰ নাম : ইনতাজ আলী ঘৰ নং : ৫৪৪ বয়স : 27 লিঙ্গ : পুৰুষ	HLF2390748 ফটো উপলব্ধ	131 নাম : ইমৰান আলী পিতাৰ নাম : ইনতাজ আলী ঘৰ নং : ৫৪৪ বয়স : 25 লিঙ্গ : পুৰুষ	HLF2390797 ফটো উপলব্ধ	#2 132 নাম : চুমায়া বেগম স্বামীৰ নাম : আহিদুল ৰহমান ঘৰ নং : 544 বয়স : 20 লিঙ্গ : মহিলা	QAN0036046 ফটো উপলব্ধ
133 নাম : সুৰজ আলী পিতাৰ নাম : আব্দুল কুদ্দুছ ঘৰ নং : ৫৪৫ বয়স : 58 লিঙ্গ : পুৰুষ	HLF1639436 ফটো উপলব্ধ	134 নাম : মনোৱাৰা বেগম স্বামীৰ নাম : সুৰজ আলী ঘৰ নং : ৫৪৫ বয়স : 53 লিঙ্গ : মহিলা	HLF1639447 ফটো উপলব্ধ	135 নাম : ৰচিদুল হক পিতাৰ নাম : সুৰজ আলী ঘৰ নং : ৫৪৫ বয়স : 26 লিঙ্গ : পুৰুষ	HLF0671867 ফটো উপলব্ধ
136 নাম : মহিদুল ইছলাম পিতাৰ নাম : সুৰজ আলী ঘৰ নং : ৫৪৫ বয়স : 22 লিঙ্গ : পুৰুষ	HLF2931442 ফটো উপলব্ধ	E 137 নাম : আব্দুল মজিদ পিতাৰ নাম : আলীমুদ্দিন ঘৰ নং : ৫৪৭ বয়স : 81 লিঙ্গ : পুৰুষ	HLF1639458 ফটো উপলব্ধ	138 নাম : ফজৰ আলী পিতাৰ নাম : আব্দুল মজীদ ঘৰ নং : ৫৪৭ বয়স : 55 লিঙ্গ : পুৰুষ	HLF1639470 ফটো উপলব্ধ
139 নাম : তফিকুল বেগম স্বামীৰ নাম : আজিজ আলী ঘৰ নং : ৫৪৭ বয়স : 46 লিঙ্গ : মহিলা	HLF1639527 ফটো উপলব্ধ	140 নাম : পাৰবিন বেগম স্বামীৰ নাম : ৰফিক আলী ঘৰ নং : ৫৪৭ বয়স : 43 লিঙ্গ : মহিলা	HLF1639505 ফটো উপলব্ধ	141 নাম : হানিফ আলি পিতাৰ নাম : আব্দুল মজিদ ঘৰ নং : ৫৪৭ বয়স : 37 লিঙ্গ : পুৰুষ	HLF1639516 ফটো উপলব্ধ
142 নাম : ৰেহেনা বেগম স্বামীৰ নাম : ফজৰ আলী ঘৰ নং : ৫৪৭ বয়স : 36 লিঙ্গ : মহিলা	HLF1639481 ফটো উপলব্ধ	143 নাম : বাহাৰুল ইছলাম পিতাৰ নাম : আব্দুল মজিদ ঘৰ নং : ৫৪৭ বয়স : 30 লিঙ্গ : পুৰুষ	HLF0144667 ফটো উপলব্ধ	144 নাম : ছালীমা বেগম স্বামীৰ নাম : হানিফ আলী ঘৰ নং : 547 বয়স : 29 লিঙ্গ : মহিলা	HLF0235150 ফটো উপলব্ধ
145 নাম : আৰিফা বেগম স্বামীৰ নাম : ৰাকিব আলী ঘৰ নং : 547 বয়স : 29 লিঙ্গ : মহিলা	HLF0486688 ফটো উপলব্ধ	146 নাম : আছিক আলী পিতাৰ নাম : ফজৰ আলী ঘৰ নং : ৫৪৭ বয়স : 28 লিঙ্গ : পুৰুষ	HLF0429217 ফটো উপলব্ধ	147 নাম : জহিদ হুছেইন পিতাৰ নাম : আজিত আলী ঘৰ নং : 547 বয়স : 26 লিঙ্গ : পুৰুষ	HLF0579409 ফটো উপলব্ধ
148 নাম : ৰাকিব আলী পিতাৰ নাম : ফজৰ আলী ঘৰ নং : ৫৪৭ বয়স : 25 লিঙ্গ : পুৰুষ	HLF0672378 ফটো উপলব্ধ	149 নাম : মমতাজ খাতুন স্বামীৰ নাম : আছিক আলী ঘৰ নং : 547 বয়স : 24 লিঙ্গ : মহিলা	HLF0487769 ফটো উপলব্ধ	150 নাম : সাহানা খাতুন স্বামীৰ নাম : জাহিদ হুছেইন ঘৰ নং : 547 বয়স : 24 লিঙ্গ : মহিলা	QAN0180778 ফটো উপলব্ধ



151 নাম : আফছানা বেগম মাতৃৰ নাম: তাফিকুল বেগম ঘৰ নং : 547 বয়স : 19 লিঙ্গ : মহিলা	QAN0174144 ফটো উপলব্ধ	D 152 নাম : শান্তি বান স্বামীৰ নাম: আদিল আলী ঘৰ নং : 588 বয়স : 70 লিঙ্গ : মহিলা	HLF1639538 ফটো উপলব্ধ	153 নাম : আমিনা খাতুন স্বামীৰ নাম: আব্দুল কুদ্দুছ ঘৰ নং : 589 বয়স : 80 লিঙ্গ : মহিলা	HLF1639549 ফটো উপলব্ধ
154 নাম : কাছেম আলি পিতাৰ নাম: আব্দুল কুদ্দুছ ঘৰ নং : 589 বয়স : 40 লিঙ্গ : পুৰুষ	HLF1639550 ফটো উপলব্ধ	155 নাম : নূৰ ইছলাম পিতাৰ নাম: আইনুদ্দিন ঘৰ নং : 550 বয়স : 65 লিঙ্গ : পুৰুষ	HLF1639572 ফটো উপলব্ধ	156 নাম : আফিয়া বেগম স্বামীৰ নাম: নূৰ ইছলাম ঘৰ নং : 550 বয়স : 54 লিঙ্গ : মহিলা	HLF1639583 ফটো উপলব্ধ
157 নাম : নূৰুল আমিন পিতাৰ নাম: আব্দুল মন্নাছ ঘৰ নং : 550 বয়স : 38 লিঙ্গ : পুৰুষ	LRP1079363 ফটো উপলব্ধ	S2 158 নাম : বহিমা খাতুন স্বামীৰ নাম: নূৰুল আমিন ঘৰ নং : 550 বয়স : 36 লিঙ্গ : মহিলা	LRP1079374 ফটো উপলব্ধ	159 নাম : আমিৰ উদ্দিন পিতাৰ নাম: জুনু আহমেদ ঘৰ নং : 550 বয়স : 30 লিঙ্গ : পুৰুষ	HLF0576454 ফটো উপলব্ধ
160 নাম : বফিকুল আলি পিতাৰ নাম: নূৰ ইছলাম ঘৰ নং : 550 বয়স : 28 লিঙ্গ : পুৰুষ	HLF0671750 ফটো উপলব্ধ	S2 161 নাম : নূৰজাহান বেগম পিতাৰ নাম: নূৰ ইছলাম ঘৰ নং : 550 বয়স : 24 লিঙ্গ : মহিলা	HLF2390672 ফটো উপলব্ধ	162 নাম : হুছেইন আলী পিতাৰ নাম: আব্দুল লতিফ ঘৰ নং : 552 বয়স : 63 লিঙ্গ : পুৰুষ	HLF1639607 ফটো উপলব্ধ
163 নাম : বেহেনা খাতুন স্বামীৰ নাম: হুচেন আলি ঘৰ নং : 552 বয়স : 51 লিঙ্গ : মহিলা	HLF1639618 ফটো উপলব্ধ	164 নাম : বিয়াজল আলী পিতাৰ নাম: হুচেন আলী ঘৰ নং : 552 বয়স : 36 লিঙ্গ : পুৰুষ	HLF0335976 ফটো উপলব্ধ	165 নাম : জসনাৰা বেগম স্বামীৰ নাম: বিয়াজুল আলী ঘৰ নং : 552 বয়স : 36 লিঙ্গ : মহিলা	HLF0235861 ফটো উপলব্ধ
166 নাম : বমেনা খাতুন পিতাৰ নাম: হুছেইন আলী ঘৰ নং : 552 বয়স : 32 লিঙ্গ : মহিলা	HLF0336008 ফটো উপলব্ধ	S2 167 নাম : মৰ্জিনা খাতুন পিতাৰ নাম: হুছেইন আলী ঘৰ নং : 552 বয়স : 22 লিঙ্গ : মহিলা	HLF1214428 ফটো উপলব্ধ	168 নাম : বাবিয়া খাতুন স্বামীৰ নাম: ছাবদুল আলী ঘৰ নং : 555 বয়স : 62 লিঙ্গ : মহিলা	HLF1639652 ফটো উপলব্ধ
D 169 নাম : আব্দুল আজিত পিতাৰ নাম: হেকমত আলি ঘৰ নং : 555 বয়স : 53 লিঙ্গ : পুৰুষ	HLF1639629 ফটো উপলব্ধ	D 170 নাম : আনৰা খাতুন স্বামীৰ নাম: আব্দুল আজিত ঘৰ নং : 555 বয়স : 45 লিঙ্গ : মহিলা	HLF1639641 ফটো উপলব্ধ	171 নাম : আব্দুল হুচেন পিতাৰ নাম: ছাবদুল আলী ঘৰ নং : 555 বয়স : 36 লিঙ্গ : পুৰুষ	HLF1639663 ফটো উপলব্ধ
172 নাম : আবু কালাম পিতাৰ নাম: ছাবদুল আলী ঘৰ নং : 555 বয়স : 33 লিঙ্গ : পুৰুষ	HLF0235325 ফটো উপলব্ধ	173 নাম : আমিৰ হুছেইন পিতাৰ নাম: আব্দুল আজিজ ঘৰ নং : 555 বয়স : 31 লিঙ্গ : পুৰুষ	HLF0579516 ফটো উপলব্ধ	174 নাম : নূৰ হুছেইন পিতাৰ নাম: আঃ আজিজ ঘৰ নং : 555 বয়স : 28 লিঙ্গ : পুৰুষ	HLF0579565 ফটো উপলব্ধ
175 নাম : অনিমা বেগম স্বামীৰ নাম: আব্দুল হুছেইন ঘৰ নং : 555 বয়স : 28 লিঙ্গ : মহিলা	HLF0579540 ফটো উপলব্ধ	176 নাম : ফ. লানী বেগম স্বামীৰ নাম: আবু কালাম ঘৰ নং : 555 বয়স : 27 লিঙ্গ : মহিলা	HLF0486464 ফটো উপলব্ধ	177 নাম : ছাদ্দাম হুছেইন পিতাৰ নাম: আব্দুল অসিত ঘৰ নং : 555 বয়স : 26 লিঙ্গ : পুৰুষ	HLF0577569 ফটো উপলব্ধ
S2 178 নাম : বশ্বিদা খাতুন স্বামীৰ নাম: আমিৰ হুছেইন ঘৰ নং : 555 বয়স : 24 লিঙ্গ : মহিলা	HLF2945087 ফটো উপলব্ধ	179 নাম : হবিজা খাতুন পিতাৰ নাম: আব্দুল আজিত ঘৰ নং : 555 বয়স : 24 লিঙ্গ : মহিলা	HLF2945160 ফটো উপলব্ধ	180 নাম : ছেমিনা চুলতানা স্বামীৰ নাম: ছাদ্দাম হুছেইন ঘৰ নং : 555 বয়স : 24 লিঙ্গ : মহিলা	HLF2945186 ফটো উপলব্ধ



181 নাম : বমজান হুছেইন পিতাৰ নাম: আব্দুল আজিত ঘৰ নং : 555 বয়স : 23 লিঙ্গ : পুৰুষ	HLF2945178 ফটো উপলব্ধ	182 নাম : আৰজু আলি পিতাৰ নাম: জহুৰ আলি ঘৰ নং : 556 বয়স : 45 লিঙ্গ : পুৰুষ	HLF1639674 ফটো উপলব্ধ	183 নাম : বেজিয়া খাতুন স্বামীৰ নাম: আৰজু আলি ঘৰ নং : 556 বয়স : 38 লিঙ্গ : মহিলা	HLF1639685 ফটো উপলব্ধ
184 নাম : নাজিমা বেগম স্বামীৰ নাম: আব্দুল খলিল ঘৰ নং : 559 বয়স : 37 লিঙ্গ : মহিলা	HLF1639721 ফটো উপলব্ধ	185 নাম : ছমিৰ আলী পিতাৰ নাম: ইছমাইল আলী ঘৰ নং : 559 বয়স : 33 লিঙ্গ : পুৰুষ	HLF0663005 ফটো উপলব্ধ	186 নাম : মানিক জান স্বামীৰ নাম: জয়নাল আবদিন ঘৰ নং : 558 বয়স : 49 লিঙ্গ : মহিলা	HLF1639732 ফটো উপলব্ধ
187 নাম : মাইনুদ্দিন আলী পিতাৰ নাম: জয়নাল আবদিন ঘৰ নং : 558 বয়স : 36 লিঙ্গ : পুৰুষ	HLF0234633 ফটো উপলব্ধ	188 নাম : আইনুদ্দিন আলী পিতাৰ নাম: জয়নাল আবদিন ঘৰ নং : 558 বয়স : 32 লিঙ্গ : পুৰুষ	HLF0299131 ফটো উপলব্ধ	189 নাম : আফাজুদ্দিন আলী পিতাৰ নাম: জয়নাল আবদিন ঘৰ নং : 558 বয়স : 31 লিঙ্গ : পুৰুষ	HLF0233882 ফটো উপলব্ধ
190 নাম : আফিয়া খাতুন স্বামীৰ নাম: মাইনুদ্দিন আলী ঘৰ নং : 558 বয়স : 29 লিঙ্গ : মহিলা	HLF0487579 ফটো উপলব্ধ	191 নাম : মাৰফা খাতুন স্বামীৰ নাম: আফাজুদ্দিন আলী ঘৰ নং : 558 বয়স : 25 লিঙ্গ : মহিলা	HLF3006731 ফটো উপলব্ধ	192 নাম : আবু তাহেৰ পিতাৰ নাম: কমৰদিন ঘৰ নং : 560 বয়স : 51 লিঙ্গ : পুৰুষ	HLF1639743 ফটো উপলব্ধ
193 নাম : আলেকজান স্বামীৰ নাম: আবু তাহেৰ ঘৰ নং : 560 বয়স : 48 লিঙ্গ : মহিলা	HLF1639754 ফটো উপলব্ধ	194 নাম : আক্কাছ আলী পিতাৰ নাম: আবু তাহেৰ ঘৰ নং : 560 বয়স : 28 লিঙ্গ : পুৰুষ	HLF0656991 ফটো উপলব্ধ	195 নাম : মমতা বেগম স্বামীৰ নাম: আবু তাহেৰ ঘৰ নং : 560 বয়স : 26 লিঙ্গ : মহিলা	HLF0583757 ফটো উপলব্ধ
196 নাম : শৰিফা খাতুন স্বামীৰ নাম: আক্কাছ আলী ঘৰ নং : 560 বয়স : 25 লিঙ্গ : মহিলা	HLF0656801 ফটো উপলব্ধ	197 নাম : আকবৰ আলী পিতাৰ নাম: আবু তাহেৰ ঘৰ নং : 560 বয়স : 25 লিঙ্গ : পুৰুষ	HLF0487504 ফটো উপলব্ধ	198 নাম : নুৰেজা খাতুন স্বামীৰ নাম: আকবৰ আলী ঘৰ নং : 560 বয়স : 21 লিঙ্গ : মহিলা	QAN0004531 ফটো উপলব্ধ
199 নাম : ৰছিদ আলী পিতাৰ নাম: হুছেইন আলী ঘৰ নং : 561 বয়স : 47 লিঙ্গ : পুৰুষ	HLF1639787 ফটো উপলব্ধ	200 নাম : ফাৰনা বেগম স্বামীৰ নাম: ৰছিদ আলী ঘৰ নং : 561 বয়স : 41 লিঙ্গ : মহিলা	HLF1639801 ফটো উপলব্ধ	201 নাম : আবেদ আলী পিতাৰ নাম: ৰফিক আলী ঘৰ নং : 561 বয়স : 34 লিঙ্গ : পুৰুষ	HLF0299271 ফটো উপলব্ধ
# 202 নাম : জামাল উদ্দিন পিতাৰ নাম: হুছেইন আলী ঘৰ নং : 561 বয়স : 32 লিঙ্গ : পুৰুষ	HLF1639812 ফটো উপলব্ধ	# 203 নাম : তনজা বেগম স্বামীৰ নাম: জামাল উদ্দিন ঘৰ নং : 561 বয়স : 30 লিঙ্গ : মহিলা	HLF2293041 ফটো উপলব্ধ	204 নাম : ছাবিনা বেগম স্বামীৰ নাম: আবেদ আলী ঘৰ নং : 561 বয়স : 25 লিঙ্গ : মহিলা	HLF0671891 ফটো উপলব্ধ
205 নাম : গুলজাৰ আলী পিতাৰ নাম: ৰফিক আলী ঘৰ নং : 561 বয়স : 23 লিঙ্গ : পুৰুষ	HLF2945061 ফটো উপলব্ধ	206 নাম : মৌচুমী বেগম স্বামীৰ নাম: চাবেদ আলী ঘৰ নং : 561 বয়স : 23 লিঙ্গ : মহিলা	HLF1181668 ফটো উপলব্ধ	207 নাম : আফতাব হুছেইন পিতাৰ নাম: ৰচিদ আলী ঘৰ নং : 561 বয়স : 22 লিঙ্গ : পুৰুষ	HLF1181619 ফটো উপলব্ধ
208 নাম : ইছলাম আলী পিতাৰ নাম: আব্দুল কালাম ঘৰ নং : 562 বয়স : 50 লিঙ্গ : পুৰুষ	HLF1639834 ফটো উপলব্ধ	S2 209 নাম : ইমান আলী ছিদ্দিক পিতাৰ নাম: আব্দুল কালাম ছিদ্দিক ঘৰ নং : 562 বয়স : 44 লিঙ্গ : পুৰুষ	HLF1639845 ফটো উপলব্ধ	210 নাম : ছহুৰা খাতুন স্বামীৰ নাম: ইমান আলী ছিদ্দিক ঘৰ নং : 562 বয়স : 42 লিঙ্গ : মহিলা	HLF1639856 ফটো উপলব্ধ



211 নাম : জাহাংগিৰ আলী পিতাৰ নাম: আব্দুল কালাম ঘৰ নং : ৫৬২ বয়স : 37 লিঙ্গ : পুৰুষ	HLF1642666 ফটো উপলব্ধ	212 নাম : অহিদা বেগম স্বামীৰ নাম: ইচলাম আলী ঘৰ নং : ৫৬২ বয়স : 37 লিঙ্গ : মহিলা	HLF0428318 ফটো উপলব্ধ	213 নাম : নূৰ নেহাৰ বেগম স্বামীৰ নাম: জাহাংগিৰ আলী ঘৰ নং : ৫৬২ বয়স : 29 লিঙ্গ : মহিলা	HLF0428326 ফটো উপলব্ধ
214 নাম : ইছতাবা বেগম পিতাৰ নাম: ইছলাম আলী সিদ্দিক ঘৰ নং : 562 বয়স : 25 লিঙ্গ : মহিলা	HLF2980928 ফটো উপলব্ধ	215 নাম : মনচুৰ আলী পিতাৰ নাম: ইমান আলী সিদ্দিক ঘৰ নং : 562 বয়স : 24 লিঙ্গ : পুৰুষ	HLF2927572 ফটো উপলব্ধ	216 নাম : জুন্নাতুন ফিদা পিতাৰ নাম: ইমান আলী সিদ্দিক ঘৰ নং : 562 বয়স : 20 লিঙ্গ : মহিলা	QAN0079400 ফটো উপলব্ধ
217 নাম : আব্দুল ৰচিদ পিতাৰ নাম: দুদা মিয়া ঘৰ নং : ৫৬৬ বয়স : 54 লিঙ্গ : পুৰুষ	HLF1639889 ফটো উপলব্ধ	218 নাম : খুদেজা বিবি স্বামীৰ নাম: আব্দুল ৰচিদ ঘৰ নং : ৫৬৬ বয়স : 43 লিঙ্গ : মহিলা	HLF1639890 ফটো উপলব্ধ	219 নাম : বেছলা খাতুন স্বামীৰ নাম: গফুৰ আলী ঘৰ নং : ৫৬৮ বয়স : 70 লিঙ্গ : মহিলা	HLF1639914 ফটো উপলব্ধ
220 নাম : ওমৰ ফাৰুখ পিতাৰ নাম: গফুৰ আলী ঘৰ নং : ৫৬৮ বয়স : 42 লিঙ্গ : পুৰুষ	HLF1639925 ফটো উপলব্ধ	221 নাম : জৰিনা খাতুন স্বামীৰ নাম: ওমৰ ফাৰুখ ঘৰ নং : ৫৬৮ বয়স : 39 লিঙ্গ : মহিলা	HLF1639936 ফটো উপলব্ধ	D 222 নাম : নূৰ ইছলাম পিতাৰ নাম: আব্দুল খালেক ঘৰ নং : ৫৭০ বয়স : 51 লিঙ্গ : পুৰুষ	HLF1639969 ফটো উপলব্ধ
223 নাম : মুছলেম আলী পিতাৰ নাম: আব্দুল খালেক ঘৰ নং : ৫৭০ বয়স : 51 লিঙ্গ : পুৰুষ	HLF1639981 ফটো উপলব্ধ	224 নাম : ছাদাম হুছেন পিতাৰ নাম: মুছলেম আলী ঘৰ নং : ৫৭০ বয়স : 34 লিঙ্গ : পুৰুষ	HLF0428706 ফটো উপলব্ধ	225 নাম : হানিফ আলী পিতাৰ নাম: নূৰ ইছলাম ঘৰ নং : ৫৭০ বয়স : 33 লিঙ্গ : পুৰুষ	HLF0202366 ফটো উপলব্ধ
226 নাম : দিলদাৰ হুছেইন পিতাৰ নাম: নূৰ ইছলাম ঘৰ নং : 570 বয়স : 30 লিঙ্গ : পুৰুষ	QAN0049106 ফটো উপলব্ধ	227 নাম : মনজিলা বেগম স্বামীৰ নাম: ছাদাম হুছেন ঘৰ নং : ৫৭০ বয়স : 29 লিঙ্গ : মহিলা	HLF0428748 ফটো উপলব্ধ	228 নাম : ৰমেনা খাতুন স্বামীৰ নাম: হানিফ আলী ঘৰ নং : 570 বয়স : 26 লিঙ্গ : মহিলা	HLF0588830 ফটো উপলব্ধ
229 নাম : আজৰ হুছেইন পিতাৰ নাম: মুছলেম আলী ঘৰ নং : 570 বয়স : 24 লিঙ্গ : পুৰুষ	HLF2945095 ফটো উপলব্ধ	R2 230 নাম : নাজমিনা খাতুন স্বামীৰ নাম: দিলদাৰ হুছেইন ঘৰ নং : 570 বয়স : 23 লিঙ্গ : মহিলা	HLF1151091 ফটো উপলব্ধ	231 নাম : ছুবেদ আলি পিতাৰ নাম: মুজামিল আলি ঘৰ নং : ৫৭২ বয়স : 76 লিঙ্গ : পুৰুষ	HLF1640002 ফটো উপলব্ধ
232 নাম : ছাফিয়া খাতুন স্বামীৰ নাম: ছুবেদ আলি ঘৰ নং : ৫৭২ বয়স : 64 লিঙ্গ : মহিলা	HLF1640013 ফটো উপলব্ধ	233 নাম : আমিনা খাতুন স্বামীৰ নাম: আব্দুল মনশ ঘৰ নং : ৫৭২ বয়স : 47 লিঙ্গ : মহিলা	HLF1639992 ফটো উপলব্ধ	234 নাম : ছাহানুৰ লক্ষৰ পিতাৰ নাম: ছুবেদ আলি ঘৰ নং : ৫৭২ বয়স : 39 লিঙ্গ : পুৰুষ	HLF1640024 ফটো উপলব্ধ
235 নাম : মামনী বেগম স্বামীৰ নাম: ছাহানুৰ লক্ষৰ ঘৰ নং : ৫৭২ বয়স : 28 লিঙ্গ : মহিলা	HLF0436352 ফটো উপলব্ধ	E 236 নাম : ৰেছমিনা বেগম পিতাৰ নাম: ছুবেদ আলি ঘৰ নং : ৫৭২ বয়স : 27 লিঙ্গ : মহিলা	HLF0601146 ফটো উপলব্ধ	237 নাম : একাৰ আলী পিতাৰ নাম: আব্দুল কাদিৰ ঘৰ নং : ৫৭৩ বয়স : 32 লিঙ্গ : পুৰুষ	HLF1642553 ফটো উপলব্ধ
238 নাম : হাচিনা খাতুন স্বামীৰ নাম: একাৰ আলী ঘৰ নং : ৫৭৩ বয়স : 30 লিঙ্গ : মহিলা	HLF0202408 ফটো উপলব্ধ	S2 239 নাম : জয়বন নেচা স্বামীৰ নাম: আব্দুল আলি ঘৰ নং : ৫৭৪ বয়স : 61 লিঙ্গ : মহিলা	HLF1640035 ফটো উপলব্ধ	240 নাম : জালালুদ্দিন পিতাৰ নাম: আব্দুল আলি ঘৰ নং : ৫৭৪ বয়স : 47 লিঙ্গ : পুৰুষ	HLF1640046 ফটো উপলব্ধ



241 নাম : আক্তাৰা খাতুন স্বামীৰ নাম: জালালুদ্দিন ঘৰ নং : ৫৭৪ বয়স : 43 লিঙ্গ : মহিলা	HLF1640057 ফটো উপলব্ধ	242 নাম : আকতাৰ হুছেইন পিতাৰ নাম: জালাল উদ্দিন ঘৰ নং : 574 বয়স : 22 লিঙ্গ : পুৰুষ	QAN0175562 ফটো উপলব্ধ	243 নাম : বেজীয়া খাতুন স্বামীৰ নাম: মীয়া হুছেইন ঘৰ নং : ৫৭৫ বয়স : 78 লিঙ্গ : মহিলা	HLF1640068 ফটো উপলব্ধ
244 নাম : মুজীবুৰ ৰহমান পিতাৰ নাম: মিয়া হুছেইন ঘৰ নং : ৫৭৫ বয়স : 57 লিঙ্গ : পুৰুষ	HLF1640079 ফটো উপলব্ধ	245 নাম : হবিবুৰ ৰহমান পিতাৰ নাম: মিয়া হুছেইন ঘৰ নং : ৫৭৫ বয়স : 45 লিঙ্গ : পুৰুষ	HLF1640080 ফটো উপলব্ধ	246 নাম : ফজলুৰ ৰহমান পিতাৰ নাম: মিয়া হুছেইন ঘৰ নং : ৫৭৫ বয়স : 42 লিঙ্গ : পুৰুষ	HLF1640091 ফটো উপলব্ধ
247 নাম : মইদুল ইছলাম পিতাৰ নাম: আব্দুল আজিত ঘৰ নং : ৫৭৫ বয়স : 35 লিঙ্গ : পুৰুষ	HLF0337378 ফটো উপলব্ধ	248 নাম : মৌচুমী বেগম স্বামীৰ নাম: ইক্ৰামুল ইছলাম ঘৰ নং : ৫৭৫ বয়স : 30 লিঙ্গ : মহিলা	HLF0337386 ফটো উপলব্ধ	249 নাম : ছাদাম হুছেন পিতাৰ নাম: আব্দুল আজিত ঘৰ নং : ৫৭৫ বয়স : 29 লিঙ্গ : পুৰুষ	HLF0337428 ফটো উপলব্ধ
250 নাম : জিন্নাৰা খাতুন স্বামীৰ নাম: ফজলুৰ ৰহমান ঘৰ নং : 575 বয়স : 29 লিঙ্গ : মহিলা	HLF0487470 ফটো উপলব্ধ	251 নাম : জাকিৰ হুছেইন পিতাৰ নাম: মজিবুৰ ৰহমান ঘৰ নং : ৫৭৫ বয়স : 25 লিঙ্গ : পুৰুষ	HLF2389930 ফটো উপলব্ধ	252 নাম : আইবুন নেচা স্বামীৰ নাম: আব্দুল মুধিঃ ঘৰ নং : ৫৭৬ বয়স : 72 লিঙ্গ : মহিলা	HLF1640126 ফটো উপলব্ধ
253 নাম : হাফীজ উদ্দিন পিতাৰ নাম: আব্দুল মুধিঃ ঘৰ নং : ৫৭৬ বয়স : 53 লিঙ্গ : পুৰুষ	HLF1640115 ফটো উপলব্ধ	254 নাম : চুফিয়া খাতুন স্বামীৰ নাম: হাফিজ দিন ঘৰ নং : ৫৭৬ বয়স : 50 লিঙ্গ : মহিলা	HLF1640137 ফটো উপলব্ধ	S2 255 নাম : আছিয়া খাতুন পিতাৰ নাম: আব্দুল মুধিঃ ঘৰ নং : ৫৭৬ বয়স : 43 লিঙ্গ : মহিলা	HLF1640148 ফটো উপলব্ধ
256 নাম : এহিয়া উছমান পিতাৰ নাম: হাফিজ উদ্দিন ঘৰ নং : ৫৭৬ বয়স : 32 লিঙ্গ : পুৰুষ	HLF0413724 ফটো উপলব্ধ	S2 257 নাম : আনাৰ হুছেইন পিতাৰ নাম: আব্দুল মূছী ঘৰ নং : ৫৭৬ বয়স : 29 লিঙ্গ : পুৰুষ	HLF0411710 ফটো উপলব্ধ	258 নাম : বাবুল হুছেইন পিতাৰ নাম: হাফিজ উদ্দিন ঘৰ নং : ৫৭৬ বয়স : 27 লিঙ্গ : পুৰুষ	HLF2885127 ফটো উপলব্ধ
259 নাম : অয়েসা খাতুন স্বামীৰ নাম: এহিয়া উছমান ঘৰ নং : ৫৭৬ বয়স : 26 লিঙ্গ : মহিলা	HLF2885135 ফটো উপলব্ধ	260 নাম : শৰুফা বেগম স্বামীৰ নাম: আনাৰ হুছেইন ঘৰ নং : 576 বয়স : 26 লিঙ্গ : মহিলা	HLF1156314 ফটো উপলব্ধ	261 নাম : মৰ্জিনা খাতুন স্বামীৰ নাম: বাবুল হুছেইন ঘৰ নং : 576 বয়স : 24 লিঙ্গ : মহিলা	QAN0124339 ফটো উপলব্ধ
262 নাম : জাকিৰ হুছেইন পিতাৰ নাম: হাফিজ উদ্দিন ঘৰ নং : ৫৭৬ বয়স : 23 লিঙ্গ : পুৰুষ	HLF2885119 ফটো উপলব্ধ	D 263 নাম : ছখীনা খাতুন স্বামীৰ নাম: ইছপ আলী ঘৰ নং : ৫৭৮ বয়স : 70 লিঙ্গ : মহিলা	HLF1640160 ফটো উপলব্ধ	264 নাম : ছৰোফা খাতুন স্বামীৰ নাম: ইছব আলী ঘৰ নং : ৫৭৮ বয়স : 50 লিঙ্গ : মহিলা	HLF1640171 ফটো উপলব্ধ
265 নাম : নাছিমা খাতুন স্বামীৰ নাম: হাবিবুৰ ৰহমান ঘৰ নং : ৫৭৮ বয়স : 32 লিঙ্গ : মহিলা	HLF0202499 ফটো উপলব্ধ	266 নাম : হাবিবুৰ ৰহমান পিতাৰ নাম: ইছব আলী ঘৰ নং : ৫৭৮ বয়স : 32 লিঙ্গ : পুৰুষ	HLF1642757 ফটো উপলব্ধ	267 নাম : আব্দুল কাদিৰ পিতাৰ নাম: ছমিৰ শেখ ঘৰ নং : ৫৭৯ বয়স : 60 লিঙ্গ : পুৰুষ	HLF1640182 ফটো উপলব্ধ
D 268 নাম : জহুৰা খাতুন স্বামীৰ নাম: আব্দুল কাদিৰ ঘৰ নং : ৫৭৯ বয়স : 60 লিঙ্গ : মহিলা	HLF1640193 ফটো উপলব্ধ	269 নাম : নেকবৰ আলি পিতাৰ নাম: আব্দুল কাদিৰ ঘৰ নং : ৫৭৯ বয়স : 36 লিঙ্গ : পুৰুষ	HLF1640206 ফটো উপলব্ধ	270 নাম : শ্বেকবৰ পিতাৰ নাম: আব্দুল কাদিৰ ঘৰ নং : ৫৭৯ বয়স : 34 লিঙ্গ : পুৰুষ	HLF1642586 ফটো উপলব্ধ



271 নাম : জবলা খাতুন পিতাৰ নাম: নেকবৰ আলী ঘৰ নং : ৫৭৯ বয়স : 33 লিঙ্গ : মহিলা	HLF0202549 ফটো উপলব্ধ	272 নাম : আজনাৰা বেগম স্বামীৰ নাম: শেকবৰ আলী ঘৰ নং : ৫৭৯ বয়স : 32 লিঙ্গ : মহিলা	HLF0202507 ফটো উপলব্ধ	273 নাম : আব্দুল কৰিম পিতাৰ নাম: হায়দৰ আলী ঘৰ নং : ৫৮০ বয়স : 38 লিঙ্গ : পুৰুষ	HLF1640228 ফটো উপলব্ধ
274 নাম : মনোৱাৰা খাতুন স্বামীৰ নাম: আব্দুল কৰিম ঘৰ নং : ৫৮০ বয়স : 33 লিঙ্গ : মহিলা	HLF2293052 ফটো উপলব্ধ	S2 275 নাম : জামিৰ জাৰ স্বামীৰ নাম: মন্নাছ আলি ঘৰ নং : ৫৮১ বয়স : 74 লিঙ্গ : মহিলা	HLF1640239 ফটো উপলব্ধ	276 নাম : মিয়া হোছেইন পিতাৰ নাম: আব্দুল মন্নাছ ঘৰ নং : ৫৮১ বয়স : 49 লিঙ্গ : পুৰুষ	HLF1640240 ফটো উপলব্ধ
277 নাম : আকলিমা খাতুন স্বামীৰ নাম: মিয়া হোছেইন ঘৰ নং : ৫৮১ বয়স : 45 লিঙ্গ : মহিলা	HLF1640273 ফটো উপলব্ধ	278 নাম : মাজি বৰ ৰহমান পিতাৰ নাম: আব্দুল মন্নাছ ঘৰ নং : ৫৮১ বয়স : 44 লিঙ্গ : পুৰুষ	HLF1640251 ফটো উপলব্ধ	279 নাম : আফিয়া খাতুন স্বামীৰ নাম: মুজিবুৰ ৰহমান ঘৰ নং : ৫৮১ বয়স : 41 লিঙ্গ : মহিলা	HLF1640284 ফটো উপলব্ধ
280 নাম : হাবিবুৰ ৰহমান পিতাৰ নাম: আব্দুল মন্নাছ ঘৰ নং : ৫৮১ বয়স : 41 লিঙ্গ : পুৰুষ	HLF1640262 ফটো উপলব্ধ	281 নাম : জামেনা খাতুন স্বামীৰ নাম: হাবিবুৰ ৰহমান ঘৰ নং : ৫৮১ বয়স : 39 লিঙ্গ : মহিলা	HLF1640295 ফটো উপলব্ধ	S2 282 নাম : আছমিনা খাতুন স্বামীৰ নাম: হাবিবুৰ ৰহমান ঘৰ নং : ৫৮১ বয়স : 35 লিঙ্গ : মহিলা	HLF2293132 ফটো উপলব্ধ
283 নাম : ছাইনা বেগম স্বামীৰ নাম: আফাজ উদ্দিন ঘৰ নং : 581 বয়স : 24 লিঙ্গ : মহিলা	HLF3006749 ফটো উপলব্ধ	284 নাম : আফাজ উদ্দিন পিতাৰ নাম: মাজিবুৰ ৰহমান ঘৰ নং : ৫৮১ বয়স : 22 লিঙ্গ : পুৰুষ	HLF1156322 ফটো উপলব্ধ	285 নাম : নৰ হুচেন পিতাৰ নাম: সন্তোজ আলী ঘৰ নং : ৫৮২ বয়স : 46 লিঙ্গ : পুৰুষ	HLF1640308 ফটো উপলব্ধ
286 নাম : মালেকা খাতুন স্বামীৰ নাম: নৰ হুচেন ঘৰ নং : ৫৮২ বয়স : 44 লিঙ্গ : মহিলা	HLF1640319 ফটো উপলব্ধ	287 নাম : মোবাৰক হুছেইন পিতাৰ নাম: নৰ হুছেইন ঘৰ নং : ৫৮২ বয়স : 27 লিঙ্গ : পুৰুষ	HLF1157734 ফটো উপলব্ধ	288 নাম : তবাৰক হুছেইন পিতাৰ নাম: নৰ হুছেইন ঘৰ নং : ৫৮২ বয়স : 24 লিঙ্গ : পুৰুষ	HLF1157627 ফটো উপলব্ধ
289 নাম : খালিদা বেগম স্বামীৰ নাম: মোবাৰক হুছেইন ঘৰ নং : 582 বয়স : 23 লিঙ্গ : মহিলা	QAN0154872 ফটো উপলব্ধ	290 নাম : জিয়াৰুল হক পিতাৰ নাম: নৰ হুছেইন ঘৰ নং : ৫৮২ বয়স : 22 লিঙ্গ : পুৰুষ	HLF1157775 ফটো উপলব্ধ	# 291 নাম : মাইনউদ্দিন আলী পিতাৰ নাম: আব্দুল কাদিৰ ঘৰ নং : ৫৮৪ বয়স : 51 লিঙ্গ : পুৰুষ	HLF1640353 ফটো উপলব্ধ
292 নাম : দুলাল আলি পিতাৰ নাম: আব্দুল কাদিৰ ঘৰ নং : ৫৮৪ বয়স : 42 লিঙ্গ : পুৰুষ	HLF1640375 ফটো উপলব্ধ	293 নাম : বুকিয়া খাতুন স্বামীৰ নাম: বলবুল আলী ঘৰ নং : 584 বয়স : 38 লিঙ্গ : মহিলা	HLF0583591 ফটো উপলব্ধ	294 নাম : বলবুল আলী পিতাৰ নাম: আঃ কাদিৰ . ঘৰ নং : ৫৮৪ বয়স : 32 লিঙ্গ : পুৰুষ	HLF2293074 ফটো উপলব্ধ
295 নাম : নাছিবুদ্দিন আলী পিতাৰ নাম: মাইনউদ্দিন আলী ঘৰ নং : 584 বয়স : 22 লিঙ্গ : পুৰুষ	QAN0154906 ফটো উপলব্ধ	D 296 নাম : নুৰুল হক পিতাৰ নাম: চমচেৰ ঘৰ নং : ৫৮৬ বয়স : 67 লিঙ্গ : পুৰুষ	HLF1640397 ফটো উপলব্ধ	297 নাম : আব্দুল বাৰেক পিতাৰ নাম: আলী মুঞ্চি ঘৰ নং : ৫৮৭ বয়স : 60 লিঙ্গ : পুৰুষ	HLF1640411 ফটো উপলব্ধ
298 নাম : ছফিয়া খাতুন স্বামীৰ নাম: আব্দুল বাৰেক ঘৰ নং : ৫৮৭ বয়স : 56 লিঙ্গ : মহিলা	HLF1640422 ফটো উপলব্ধ	299 নাম : অজুফা বেগম স্বামীৰ নাম: জয়নাল আবদিন ঘৰ নং : ৫৮৭ বয়স : 39 লিঙ্গ : মহিলা	HLF1640444 ফটো উপলব্ধ	300 নাম : জয়নাল আবদিন পিতাৰ নাম: আব্দুল বাৰেক ঘৰ নং : ৫৮৭ বয়স : 37 লিঙ্গ : পুৰুষ	HLF1640433 ফটো উপলব্ধ



301 নাম : জহুৰদ্দিন পিতাৰ নাম : আব্দুল বাৰেক ঘৰ নং : ৫৮৭ বয়স : 34 লিঙ্গ : পুৰুষ	HLF1642597 ফটো উপলব্ধ	302 নাম : শ্বাহিদা খাতুন স্বামীৰ নাম : জহুৰদ্দিন ঘৰ নং : 587 বয়স : 30 লিঙ্গ : মহিলা	HLF0662338 ফটো উপলব্ধ	303 নাম : জহিমুদ্দিন পিতাৰ নাম : আব্দুল বাৰেক ঘৰ নং : 587 বয়স : 28 লিঙ্গ : পুৰুষ	HLF0563049 ফটো উপলব্ধ
304 নাম : ওফা আলী পিতাৰ নাম : চামাত আলী ঘৰ নং : ৫৮৮ বয়স : 76 লিঙ্গ : পুৰুষ	HLF1640455 ফটো উপলব্ধ	305 নাম : সকিনা খাতুন স্বামীৰ নাম : ওফা আলী ঘৰ নং : ৫৮৮ বয়স : 67 লিঙ্গ : মহিলা	HLF1640466 ফটো উপলব্ধ	306 নাম : মনোৱাৰা বেগম স্বামীৰ নাম : ছাইদুল ইছলাম ঘৰ নং : 588 বয়স : 38 লিঙ্গ : মহিলা	HLF1641163 ফটো উপলব্ধ
307 নাম : আনোৱাৰা বেগম স্বামীৰ নাম : মোছলেম আলী ঘৰ নং : ৫৮৮ বয়স : 33 লিঙ্গ : মহিলা	HLF0220517 ফটো উপলব্ধ	308 নাম : মো. লালচান আলী পিতাৰ নাম : উফা আলী ঘৰ নং : ৫৮৮ বয়স : 27 লিঙ্গ : পুৰুষ	HLF0220509 ফটো উপলব্ধ	309 নাম : ফাৰজিনা বেগম স্বামীৰ নাম : লালচান আলী ঘৰ নং : 588 বয়স : 24 লিঙ্গ : মহিলা	HLF0583849 ফটো উপলব্ধ
310 নাম : কৰফুলি নেছা স্বামীৰ নাম : আজীম শেখ ঘৰ নং : ৫৮৯ বয়স : 71 লিঙ্গ : মহিলা	HLF1640477 ফটো উপলব্ধ	311 নাম : নূৰ আমিন পিতাৰ নাম : আজীম শেখ ঘৰ নং : ৫৮৯ বয়স : 40 লিঙ্গ : পুৰুষ	HLF1642622 ফটো উপলব্ধ	312 নাম : নাছিমা বেগম স্বামীৰ নাম : নূৰ মোহাম্মদ ঘৰ নং : 589 বয়স : 35 লিঙ্গ : মহিলা	HLF0234484 ফটো উপলব্ধ
313 নাম : আচমা বেগম স্বামীৰ নাম : নূৰ আমিন ঘৰ নং : ৫৮৯ বয়স : 32 লিঙ্গ : মহিলা	HLF0299883 ফটো উপলব্ধ	314 নাম : নূৰ মোহাম্মদ পিতাৰ নাম : আজীম শেখ ঘৰ নং : ৫৮৯ বয়স : 32 লিঙ্গ : পুৰুষ	HLF0337899 ফটো উপলব্ধ	D 315 নাম : ফতেমা বেগম স্বামীৰ নাম : নূৰ ইছলাম ঘৰ নং : ৫৯০ বয়স : 60 লিঙ্গ : মহিলা	HLF1640488 ফটো উপলব্ধ
E 316 নাম : খাইৰুল ইছলাম পিতাৰ নাম : নূৰ ইছলাম ঘৰ নং : ৫৯০ বয়স : 33 লিঙ্গ : পুৰুষ	HLF0338517 ফটো উপলব্ধ	317 নাম : আছমিনা বেগম স্বামীৰ নাম : খাইৰুল ইছলাম ঘৰ নং : ৫৮৯০ বয়স : 32 লিঙ্গ : মহিলা	HLF0338525 ফটো উপলব্ধ	318 নাম : আনবাৰা বেগম স্বামীৰ নাম : আকবৰ আলি ঘৰ নং : ৫৯৩ বয়স : 60 লিঙ্গ : মহিলা	HLF1640524 ফটো উপলব্ধ
319 নাম : আঞ্জমা বেগম পিতাৰ নাম : আকবৰ আলী ঘৰ নং : ৫৯৩ বয়স : 35 লিঙ্গ : মহিলা	HLF0436253 ফটো উপলব্ধ	D 320 নাম : ফুলবান স্বামীৰ নাম : আব্দুল বাৰেক ঘৰ নং : ৫৯৪ বয়স : 70 লিঙ্গ : মহিলা	HLF1640557 ফটো উপলব্ধ	S2 321 নাম : মাইনুল হক পিতাৰ নাম : আব্দুল বাৰেক ঘৰ নং : ৫৯৪ বয়স : 42 লিঙ্গ : পুৰুষ	HLF1640568 ফটো উপলব্ধ
322 নাম : চহৰ বান স্বামীৰ নাম : মাইনুল হক ঘৰ নং : ৫৯৪ বয়স : 40 লিঙ্গ : মহিলা	HLF1640579 ফটো উপলব্ধ	323 নাম : লাইলী বেগম স্বামীৰ নাম : জিয়াবুৰ ৰহমান ঘৰ নং : 594 বয়স : 28 লিঙ্গ : মহিলা	QAN0107151 ফটো উপলব্ধ	324 নাম : নূৰ ইছলাম পিতাৰ নাম : জমিৰ উদ্দিন ঘৰ নং : ৫৯৭ বয়স : 51 লিঙ্গ : পুৰুষ	HLF1640591 ফটো উপলব্ধ
325 নাম : ছাফিয়া খাতুন স্বামীৰ নাম : নূৰ ইছলাম ঘৰ নং : ৫৯৭ বয়স : 47 লিঙ্গ : মহিলা	HLF1640604 ফটো উপলব্ধ	326 নাম : জাহেৰ আলী পিতাৰ নাম : জমিৰ উদ্দিন ঘৰ নং : 597 বয়স : 35 লিঙ্গ : পুৰুষ	HLF0234674 ফটো উপলব্ধ	327 নাম : মাইদুল আলী পিতাৰ নাম : নূৰ ইছলাম ঘৰ নং : ৫৯৭ বয়স : 31 লিঙ্গ : পুৰুষ	HLF2293007 ফটো উপলব্ধ
328 নাম : জুছনাৰা বেগম পিতাৰ নাম : নূৰ ইছলাম ঘৰ নং : 597 বয়স : 29 লিঙ্গ : মহিলা	QAN0129692 ফটো উপলব্ধ	329 নাম : ৰফিকুল আলী পিতাৰ নাম : নূৰ ইছলাম ঘৰ নং : 597 বয়স : 28 লিঙ্গ : পুৰুষ	HLF0235143 ফটো উপলব্ধ	330 নাম : ফিৰুজা বেগম পিতাৰ নাম : নূৰ ইছলাম ঘৰ নং : 597 বয়স : 27 লিঙ্গ : মহিলা	QAN0129700 ফটো উপলব্ধ



331 নাম : আছমিনা বেগম স্বামীৰ নাম: মহিদুল ইছলাম ঘৰ নং : ৫৯৭ বয়স : 26 লিঙ্গ : মহিলা	HLF0444968 ফটো উপলব্ধ	332 নাম : আছিয়া খাতুন পিতাৰ নাম: বচীৰউদ্দিন ঘৰ নং : ৫৯৮ বয়স : 40 লিঙ্গ : মহিলা	HLF1640637 ফটো উপলব্ধ	333 নাম : আইনুদ্দিন আলী পিতাৰ নাম: বকমান আলী ঘৰ নং : ৫৯৮ বয়স : 34 লিঙ্গ : পুৰুষ	HLF1640648 ফটো উপলব্ধ
334 নাম : মহম্মদ আলী পিতাৰ নাম: নানু দত্ত ঘৰ নং : ৫৯৮ বয়স : 30 লিঙ্গ : পুৰুষ	HLF1210434 ফটো উপলব্ধ	335 নাম : ছাবিনা খাতুন স্বামীৰ নাম: আইনুদ্দিন ঘৰ নং : ৫৯৮ বয়স : 26 লিঙ্গ : মহিলা	HLF0429555 ফটো উপলব্ধ	D 336 নাম : বানেছা বেগম স্বামীৰ নাম: ছিৰু শেখ ঘৰ নং : ৫৯৯ বয়স : 56 লিঙ্গ : মহিলা	HLF1640659 ফটো উপলব্ধ
D 337 নাম : মিৰাজ আলি পিতাৰ নাম: ছিৰু শেখ ঘৰ নং : ৫৯৯ বয়স : 37 লিঙ্গ : পুৰুষ	HLF1640660 ফটো উপলব্ধ	338 নাম : বহীলা খাতুন স্বামীৰ নাম: আব্দুল গফুৰ ঘৰ নং : ৬০০ বয়স : 70 লিঙ্গ : মহিলা	HLF1640693 ফটো উপলব্ধ	339 নাম : মাইনুদ্দিন পিতাৰ নাম: আব্দুল গফুৰ ঘৰ নং : ৬০০ বয়স : 56 লিঙ্গ : পুৰুষ	HLF1640671 ফটো উপলব্ধ
340 নাম : খুদেজা খাতুন স্বামীৰ নাম: মাইনুদ্দিন ঘৰ নং : ৬০০ বয়স : 54 লিঙ্গ : মহিলা	HLF1640682 ফটো উপলব্ধ	341 নাম : আইনু উদ্দিন পিতাৰ নাম: আব্দুল গফুৰ ঘৰ নং : ৬০০ বয়স : 50 লিঙ্গ : পুৰুষ	HLF1640706 ফটো উপলব্ধ	342 নাম : আফুজা খাতুন স্বামীৰ নাম: আইনুদ্দিন ঘৰ নং : ৬০০ বয়স : 47 লিঙ্গ : মহিলা	HLF1640728 ফটো উপলব্ধ
343 নাম : মজিবুৰ বহমান পিতাৰ নাম: আব্দুল গফুৰ ঘৰ নং : ৬০০ বয়স : 44 লিঙ্গ : পুৰুষ	HLF1640717 ফটো উপলব্ধ	344 নাম : ফৰিদা খাতুন স্বামীৰ নাম: মজিবুৰ বহমান ঘৰ নং : ৬০০ বয়স : 40 লিঙ্গ : মহিলা	HLF1640739 ফটো উপলব্ধ	345 নাম : আজীমুন নেচা স্বামীৰ নাম: আব্দুল হুছেইন ঘৰ নং : ৬০১ বয়স : 65 লিঙ্গ : মহিলা	HLF1640773 ফটো উপলব্ধ
346 নাম : হবিবুৰ বহমান পিতাৰ নাম: আব্দুল হুছেইন ঘৰ নং : ৬০১ বয়স : 32 লিঙ্গ : পুৰুষ	HLF0430587 ফটো উপলব্ধ	347 নাম : ফাৰহানা খাতুন স্বামীৰ নাম: হবিবুৰ বহমান ঘৰ নং : 601 বয়স : 31 লিঙ্গ : মহিলা	HLF0487645 ফটো উপলব্ধ	348 নাম : ববিকুল বহমান পিতাৰ নাম: আব্দুল হুছেইন ঘৰ নং : ৬০১ বয়স : 27 লিঙ্গ : পুৰুষ	HLF0430595 ফটো উপলব্ধ
349 নাম : গনেশ শৰ্মা পিতাৰ নাম: কনাশ্বৰ শৰ্মা ঘৰ নং : ৬০২ বয়স : 58 লিঙ্গ : পুৰুষ	HLF1640808 ফটো উপলব্ধ	350 নাম : লক্ষী শৰ্মা স্বামীৰ নাম: গনেশ শৰ্মা ঘৰ নং : ৬০২ বয়স : 47 লিঙ্গ : মহিলা	HLF1640819 ফটো উপলব্ধ	351 নাম : আছপিনা বেগম পিতাৰ নাম: আব্দুল মলেক ঘৰ নং : 602 বয়স : 28 লিঙ্গ : মহিলা	HLF0579227 ফটো উপলব্ধ
352 নাম : সন্তোষ শৰ্মা পিতাৰ নাম: গনেশ শৰ্মা ঘৰ নং : 602 বয়স : 26 লিঙ্গ : পুৰুষ	HLF0600924 ফটো উপলব্ধ	353 নাম : তিলক শৰ্মা পিতাৰ নাম: গনেশ শৰ্মা ঘৰ নং : 602 বয়স : 23 লিঙ্গ : পুৰুষ	HLF1237775 ফটো উপলব্ধ	354 নাম : বেন দেবী পিতাৰ নাম: গনেশ শৰ্মা ঘৰ নং : 602 বয়স : 19 লিঙ্গ : মহিলা	QAN0127332 ফটো উপলব্ধ
355 নাম : বান বৰদলৈ স্বামীৰ নাম: মহেশ্বৰ বৰদলৈ ঘৰ নং : ৬০৪ বয়স : 54 লিঙ্গ : মহিলা	HLF1640842 ফটো উপলব্ধ	S2 356 নাম : আশ্ৰব আলী পিতাৰ নাম: মফিজ ঘৰ নং : ৬০৫ বয়স : 42 লিঙ্গ : পুৰুষ	HLF1640864 ফটো উপলব্ধ	357 নাম : আনাৰু হুচেন পিতাৰ নাম: মফিজ আলি ঘৰ নং : ৬০৫ বয়স : 40 লিঙ্গ : পুৰুষ	HLF1640875 ফটো উপলব্ধ
358 নাম : হাছনাৰা খাতুন স্বামীৰ নাম: আশ্ৰব আলী ঘৰ নং : ৬০৫ বয়স : 39 লিঙ্গ : মহিলা	HLF1640886 ফটো উপলব্ধ	359 নাম : নছিমা খাতুন স্বামীৰ নাম: আনাৰু হুচেন ঘৰ নং : ৬০৫ বয়স : 38 লিঙ্গ : মহিলা	HLF1640897 ফটো উপলব্ধ	360 নাম : আজিজুল বহমান পিতাৰ নাম: আনাৰু হুছেইন ঘৰ নং : 605 বয়স : 21 লিঙ্গ : পুৰুষ	HLF2984938 ফটো উপলব্ধ



361	HLF1640922	ফটো উপলব্ধ	নাম : আতাউৰ ৰহমান পিতাৰ নাম: ইয়াকুব আলী ঘৰ নং : ৬০৬ বয়স : 50 লিঙ্গ : পুৰুষ	362	HLF1640955	ফটো উপলব্ধ	নাম : অমলা বেগম স্বামীৰ নাম: আতাউৰ ৰহমান ঘৰ নং : ৬০৬ বয়স : 44 লিঙ্গ : মহিলা	363	HLF1640988	ফটো উপলব্ধ	নাম : ইলিমা বেগম পিতাৰ নাম: ইয়াকুব আলী ঘৰ নং : ৬০৬ বয়স : 37 লিঙ্গ : মহিলা
364	HLF1640977	ফটো উপলব্ধ	নাম : ফ.ৰজা খাতুন স্বামীৰ নাম: আচাদুৰ ৰহমান ঘৰ নং : ৬০৬ বয়স : 36 লিঙ্গ : মহিলা	365	HLF1640999	ফটো উপলব্ধ	নাম : আজগৰ আলী পিতাৰ নাম: ইয়াকুব আলী ঘৰ নং : ৬০৬ বয়স : 34 লিঙ্গ : পুৰুষ	366	HLF1642699	ফটো উপলব্ধ	নাম : আহিয়া খাতুন স্বামীৰ নাম: আকিবুৰ ৰহমান ঘৰ নং : ৬০৬ বয়স : 32 লিঙ্গ : মহিলা
367	HLF0487462	ফটো উপলব্ধ	নাম : ছহিদুল ইছলাম পিতাৰ নাম: ইয়াকুব আলী ঘৰ নং : 606 বয়স : 28 লিঙ্গ : পুৰুষ	368	HLF0588459	ফটো উপলব্ধ	নাম : চুলতানা পাৰবিন স্বামীৰ নাম: আজগৰ আলী ঘৰ নং : 606 বয়স : 27 লিঙ্গ : মহিলা	369	HLF1640944	ফটো উপলব্ধ	নাম : আকিবুৰ ৰহমান পিতাৰ নাম: ইয়াকুব আলী ঘৰ নং : ৬০৬ বয়স : 40 লিঙ্গ : পুৰুষ
E 370	HLF1641016	ফটো উপলব্ধ	নাম : আনবাৰা বেগম স্বামীৰ নাম: আকবৰ আলি ঘৰ নং : ৬০৮ বয়স : 65 লিঙ্গ : মহিলা	371	HLF1641005	ফটো উপলব্ধ	নাম : আবদুল কাচেম পিতাৰ নাম: আকবৰ আলি ঘৰ নং : 608 বয়স : 51 লিঙ্গ : পুৰুষ	372	HLF1641027	ফটো উপলব্ধ	নাম : খাইবুন নেচা স্বামীৰ নাম: আব্দুল কাচেম ঘৰ নং : 608 বয়স : 46 লিঙ্গ : মহিলা
373	HLF1641038	ফটো উপলব্ধ	নাম : বিউটা বৰদলৈ মাতৃৰ নাম: বানু বৰদলৈ ঘৰ নং : ৬০৮ বয়স : 36 লিঙ্গ : মহিলা	374	HLF0578609	ফটো উপলব্ধ	নাম : আঞ্জমা বেগম পিতাৰ নাম: আব্দুল কাচেম ঘৰ নং : 608 বয়স : 29 লিঙ্গ : মহিলা	375	HLF0671628	ফটো উপলব্ধ	নাম : খাইবুল ইছলাম পিতাৰ নাম: আব্দুল কাচেম ঘৰ নং : ৬০৮ বয়স : 27 লিঙ্গ : পুৰুষ
376	HLF2390045	ফটো উপলব্ধ	নাম : শৰফা খাতুন স্বামীৰ নাম: খাইবুল ইছলাম ঘৰ নং : ৬০৮ বয়স : 26 লিঙ্গ : মহিলা	377	HLF1641049	ফটো উপলব্ধ	নাম : নাচিৰ উদ্দিন পিতাৰ নাম: চান মিয়া ঘৰ নং : ৬০৯ বয়স : 41 লিঙ্গ : পুৰুষ	378	HLF1641050	ফটো উপলব্ধ	নাম : ছালমা বেগম স্বামীৰ নাম: নাচিৰ উদ্দিন ঘৰ নং : ৬০৯ বয়স : 39 লিঙ্গ : মহিলা
379	HLF1641061	ফটো উপলব্ধ	নাম : ছাহেৰা বেগম স্বামীৰ নাম: মতলেব ঘৰ নং : ৬১০ বয়স : 56 লিঙ্গ : মহিলা	380	HLF0203026	ফটো উপলব্ধ	নাম : ইমাদুল ইছলাম পিতাৰ নাম: নুৰ হুছেইন ঘৰ নং : ৬১০ বয়স : 33 লিঙ্গ : পুৰুষ	381	HLF2293030	ফটো উপলব্ধ	নাম : মমতা খাতুন পিতাৰ নাম: মতলেব ঘৰ নং : ৬১০ বয়স : 32 লিঙ্গ : মহিলা
382	HLF2293143	ফটো উপলব্ধ	নাম : আছমিনা খাতুন পিতাৰ নাম: মতলেব ঘৰ নং : ৬১০ বয়স : 32 লিঙ্গ : মহিলা	383	HLF1641072	ফটো উপলব্ধ	নাম : আমজত আলী পিতাৰ নাম: আব্দুল মল্লাচ ঘৰ নং : ৬১১ বয়স : 62 লিঙ্গ : পুৰুষ	384	HLF1641083	ফটো উপলব্ধ	নাম : আফিয়া খাতুন স্বামীৰ নাম: আমজত আলী ঘৰ নং : ৬১১ বয়স : 58 লিঙ্গ : মহিলা
# 385	HLF0671701	ফটো উপলব্ধ	নাম : জাবেদ আলী পিতাৰ নাম: আমজত আলী ঘৰ নং : ৬১১ বয়স : 33 লিঙ্গ : পুৰুষ	386	HLF0671651	ফটো উপলব্ধ	নাম : জাবেদ আলী পিতাৰ নাম: আমজত আলী ঘৰ নং : ৬১১ বয়স : 30 লিঙ্গ : পুৰুষ	387	HLF0671719	ফটো উপলব্ধ	নাম : আছমিতা খাতুন পিতাৰ নাম: আমজত আলী ঘৰ নং : ৬১১ বয়স : 28 লিঙ্গ : মহিলা
388	QAN0152769	ফটো উপলব্ধ	নাম : জেছমিন বেগম স্বামীৰ নাম: জাবেদ আলী ঘৰ নং : 611 বয়স : 27 লিঙ্গ : মহিলা	389	HLF0440073	ফটো উপলব্ধ	নাম : মফিদা খাতুন স্বামীৰ নাম: জাবেদ আলী ঘৰ নং : ৬১১ বয়স : 25 লিঙ্গ : মহিলা	390	HLF1641094	ফটো উপলব্ধ	নাম : বাবিয়া খাতুন স্বামীৰ নাম: আব্দুল জব্বাৰ ঘৰ নং : ৬১২ বয়স : 65 লিঙ্গ : মহিলা



391 নাম : ছোৰহাব আলী পিতাৰ নাম: আব্দুল জব্বাৰ ঘৰ নং : ৬১২ বয়স : 43 লিঙ্গ : পুৰুষ	HLF1641107 ফটো উপলব্ধ	392 নাম : আছমিনা খাতুন স্বামীৰ নাম: ছোৰহাব আলী ঘৰ নং : ৬১২ বয়স : 41 লিঙ্গ : মহিলা	HLF1641129 ফটো উপলব্ধ	393 নাম : বুস্তম আলি পিতাৰ নাম: আব্দুল জব্বাৰ ঘৰ নং : 612 বয়স : 41 লিঙ্গ : পুৰুষ	HLF1641118 ফটো উপলব্ধ
394 নাম : জোবেদা বেগম স্বামীৰ নাম: বুস্তম আলী ঘৰ নং : ৬১২ বয়স : 34 লিঙ্গ : মহিলা	HLF0235903 ফটো উপলব্ধ	395 নাম : মঞ্জুৰা খাতুন পিতাৰ নাম: আব্দুল জব্বাৰ ঘৰ নং : ৬১২ বয়স : 27 লিঙ্গ : মহিলা	HLF2931483 ফটো উপলব্ধ	396 নাম : মোবাৰক আলী পিতাৰ নাম: ছোৰহাব আলী ঘৰ নং : 612 বয়স : 22 লিঙ্গ : পুৰুষ	QAN0111666 ফটো উপলব্ধ
397 নাম : বুপছানা বেগম পিতাৰ নাম: ছোৰহাব আলী ঘৰ নং : 612 বয়স : 20 লিঙ্গ : মহিলা	QAN0133199 ফটো উপলব্ধ	398 নাম : ছাহিদা বেগম স্বামীৰ নাম: আকবৰ আলী ঘৰ নং : ৬১৩ বয়স : 52 লিঙ্গ : মহিলা	HLF1641141 ফটো উপলব্ধ	399 নাম : হানীফ আলী পিতাৰ নাম: আকবৰ আলী ঘৰ নং : ৬১৩ বয়স : 33 লিঙ্গ : পুৰুষ	HLF0430033 ফটো উপলব্ধ
400 নাম : বহিমা খাতুন পিতাৰ নাম: আকবৰ আলী ঘৰ নং : ৬১৩ বয়স : 27 লিঙ্গ : মহিলা	HLF0672048 ফটো উপলব্ধ	401 নাম : চায়েব আলী পিতাৰ নাম: আকবৰ আলী ঘৰ নং : 613 বয়স : 23 লিঙ্গ : পুৰুষ	HLF2959484 ফটো উপলব্ধ	402 নাম : ইছলাম উদ্দিন পিতাৰ নাম: আব্দুল হুমেদ ঘৰ নং : ৬১৪ বয়স : 60 লিঙ্গ : পুৰুষ	HLF1641152 ফটো উপলব্ধ
403 নাম : হাজেৰা খাতুন স্বামীৰ নাম: ইছলাম উদ্দিন ঘৰ নং : ৬১৪ বয়স : 51 লিঙ্গ : মহিলা	HLF1636904 ফটো উপলব্ধ	404 নাম : ফুলমনি বেগম স্বামীৰ নাম: হাসমত আলী ঘৰ নং : ৬১৪ বয়স : 30 লিঙ্গ : মহিলা	HLF0340745 ফটো উপলব্ধ	405 নাম : বকমত আলী পিতাৰ নাম: ইছলাম উদ্দিন ঘৰ নং : ৬১৪ বয়স : 30 লিঙ্গ : পুৰুষ	HLF0340778 ফটো উপলব্ধ
406 নাম : লাইলী বেগম স্বামীৰ নাম: বকমত আলী ঘৰ নং : ৬১৪ক বয়স : 27 লিঙ্গ : মহিলা	HLF0234005 ফটো উপলব্ধ	407 নাম : হাফিজউদ্দিন পিতাৰ নাম: চালাম উদ্দিন ঘৰ নং : ৬১৫ বয়স : 54 লিঙ্গ : পুৰুষ	HLF1641174 ফটো উপলব্ধ	408 নাম : হনফা খাতুন স্বামীৰ নাম: হাফিজ উদ্দিন ঘৰ নং : ৬১৫ বয়স : 42 লিঙ্গ : মহিলা	HLF1641185 ফটো উপলব্ধ
409 নাম : হৰমজ আলী পিতাৰ নাম: হাফিজ উদ্দিন ঘৰ নং : 615 বয়স : 20 লিঙ্গ : পুৰুষ	QAN0035568 ফটো উপলব্ধ	410 নাম : আবুল হুচেন পিতাৰ নাম: আব্দুল খালেক ঘৰ নং : ৬১৬ বয়স : 41 লিঙ্গ : পুৰুষ	HLF1641209 ফটো উপলব্ধ	411 নাম : গুলজাৰ হুছেইন পিতাৰ নাম: আব্দুল খালেক ঘৰ নং : ৬১৬ বয়স : 35 লিঙ্গ : পুৰুষ	HLF2293187 ফটো উপলব্ধ
412 নাম : আনোৱাৰা বেগম স্বামীৰ নাম: আবুল হুছেইন ঘৰ নং : ৬১৬ বয়স : 32 লিঙ্গ : মহিলা	HLF1642779 ফটো উপলব্ধ	413 নাম : জাহাৰা খাতুন স্বামীৰ নাম: গুলজাৰা হুচেন ঘৰ নং : ৬১৬ বয়স : 32 লিঙ্গ : মহিলা	HLF0657304 ফটো উপলব্ধ	414 নাম : দিলজাৰ হুছেইন পিতাৰ নাম: আব্দুল খালেক ঘৰ নং : 616 বয়স : 30 লিঙ্গ : পুৰুষ	HLF0233510 ফটো উপলব্ধ
415 নাম : মনোৰা খাতুন স্বামীৰ নাম: দিলদাৰ হুছেইন ঘৰ নং : 616 বয়স : 28 লিঙ্গ : মহিলা	HLF0575977 ফটো উপলব্ধ	# 416 নাম : আহেৰ আলি পিতাৰ নাম: মৈছৰ আলী ঘৰ নং : ৬১৭ বয়স : 60 লিঙ্গ : পুৰুষ	HLF1641210 ফটো উপলব্ধ	# 417 নাম : হাজেৰা খাতুন স্বামীৰ নাম: আহেৰ আলি ঘৰ নং : ৬১৭ বয়স : 46 লিঙ্গ : মহিলা	HLF1641221 ফটো উপলব্ধ
# 418 নাম : হামিদুল ইছলাম পিতাৰ নাম: আহেৰ আলী ঘৰ নং : ৬১৭ বয়স : 32 লিঙ্গ : পুৰুষ	HLF1642815 ফটো উপলব্ধ	419 নাম : জহুৰা খাতুন স্বামীৰ নাম: বাহিৰ আলী ঘৰ নং : ৬১৮ বয়স : 75 লিঙ্গ : মহিলা	HLF1641232 ফটো উপলব্ধ	420 নাম : আব্দুল আলী পিতাৰ নাম: আব্দুল চাত্তাৰ আলী ঘৰ নং : ৬১৮ বয়স : 55 লিঙ্গ : পুৰুষ	HLF0340786 ফটো উপলব্ধ



D 421	HLF1641243	422	HLF1641254	423	HLF1641265
নাম : আজাদ হুছেইন পিতাৰ নাম: বাছৰ আলী ঘৰ নং : ৬১৮ বয়স : 55 লিঙ্গ : পুৰুষ	ফটো উপলব্ধ	নাম : ফাতেমা বেগম স্বামীৰ নাম: আজাদ আলী ঘৰ নং : ৬১৮ বয়স : 50 লিঙ্গ : মহিলা	ফটো উপলব্ধ	নাম : আইতন নেচা স্বামীৰ নাম: আব্দুল আলী ঘৰ নং : ৬১৮ বয়স : 49 লিঙ্গ : মহিলা	ফটো উপলব্ধ
424	HLF1641276	E 425	HLF1641287	426	HLF0671933
নাম : ছফিকুল ইছলাম পিতাৰ নাম: লাল মিঞা ঘৰ নং : ৬১৮ বয়স : 47 লিঙ্গ : পুৰুষ	ফটো উপলব্ধ	নাম : মফজা খাতুন স্বামীৰ নাম: ছফিকুল ইছলাম ঘৰ নং : ৬১৮ বয়স : 40 লিঙ্গ : মহিলা	ফটো উপলব্ধ	নাম : তাছমিনা বেগম পিতাৰ নাম: ছফিকুল ইছলাম ঘৰ নং : ৬১৮ বয়স : 28 লিঙ্গ : মহিলা	ফটো উপলব্ধ
427	HLF0596718	428	HLF2919892	429	QAN0050237
নাম : চনিয়া বেগম পিতাৰ নাম: চফিকুল ইছলাম ঘৰ নং : 618 বয়স : 25 লিঙ্গ : মহিলা	ফটো উপলব্ধ	নাম : ফইজুল ইছলাম পিতাৰ নাম: আজাদ হুছেইন ঘৰ নং : 618 বয়স : 24 লিঙ্গ : পুৰুষ	ফটো উপলব্ধ	নাম : মফিজুল ইছলাম পিতাৰ নাম: ছফিকুল ইছলাম ঘৰ নং : 618 বয়স : 24 লিঙ্গ : পুৰুষ	ফটো উপলব্ধ
430	QAN0098707	431	QAN0098590	432	HLF0235234
নাম : ইক্ৰামুল আলী পিতাৰ নাম: আব্দুল আলী ঘৰ নং : 618 বয়স : 24 লিঙ্গ : পুৰুষ	ফটো উপলব্ধ	নাম : খুদেজা খাতুন স্বামীৰ নাম: ইক্ৰামুল আলী ঘৰ নং : 618 বয়স : 21 লিঙ্গ : মহিলা	ফটো উপলব্ধ	নাম : জাহানাৰা খাতুন স্বামীৰ নাম: বাবৰ আলী ঘৰ নং : 619 বয়স : 33 লিঙ্গ : মহিলা	ফটো উপলব্ধ
# 433	QAN0017814	434	QAN0154864	435	HLF1641334
নাম : আৰজুমা খাতুন স্বামীৰ নাম: বাবৰ আলী ঘৰ নং : 619 বয়স : 24 লিঙ্গ : মহিলা	ফটো উপলব্ধ	নাম : হাবিজুল ইছলাম পিতাৰ নাম: বাবৰ আলী ঘৰ নং : 619 বয়স : 19 লিঙ্গ : পুৰুষ	ফটো উপলব্ধ	নাম : আলোচা বেগম স্বামীৰ নাম: নাজিমাদ্দিন ঘৰ নং : ৬২১ বয়স : 37 লিঙ্গ : মহিলা	ফটো উপলব্ধ
436	HLF1641356	437	HLF1641367	# 438	HLF1642611
নাম : খুদেজা বেগম স্বামীৰ নাম: মফাজ উদ্দিন ঘৰ নং : ৬২২ বয়স : 62 লিঙ্গ : মহিলা	ফটো উপলব্ধ	নাম : আব্দুল মতলেব পিতাৰ নাম: মফাজ উদ্দিন ঘৰ নং : ৬২২ বয়স : 44 লিঙ্গ : পুৰুষ	ফটো উপলব্ধ	নাম : হাবিজুল আলী পিতাৰ নাম: মুছলেম উদ্দিন ঘৰ নং : ৬২২ বয়স : 39 লিঙ্গ : পুৰুষ	ফটো উপলব্ধ
439	HLF1641378	440	HLF1642826	441	HLF2293096
নাম : ছখিনা বিবি স্বামীৰ নাম: আব্দুল মতলেব ঘৰ নং : ৬২২ বয়স : 37 লিঙ্গ : মহিলা	ফটো উপলব্ধ	নাম : মাজেদা খাতুন স্বামীৰ নাম: হাবিজুল আলী ঘৰ নং : ৬২২ বয়স : 36 লিঙ্গ : মহিলা	ফটো উপলব্ধ	নাম : বাবুল আলী পিতাৰ নাম: মফাজ উদ্দিন ঘৰ নং : ৬২২ বয়স : 32 লিঙ্গ : পুৰুষ	ফটো উপলব্ধ
442	HLF2293018	443	HLF2945020	444	HLF2945129
নাম : আব্দুল মুতালিব পিতাৰ নাম: মফাজ উদ্দিন ঘৰ নং : ৬২২ বয়স : 30 লিঙ্গ : পুৰুষ	ফটো উপলব্ধ	নাম : সৰ্জিনা খাতুন স্বামীৰ নাম: বাবুল আলী ঘৰ নং : 622 বয়স : 27 লিঙ্গ : মহিলা	ফটো উপলব্ধ	নাম : চুলেমান আলী পিতাৰ নাম: আব্দুল মতলেব ঘৰ নং : 622 বয়স : 24 লিঙ্গ : পুৰুষ	ফটো উপলব্ধ
445	QAN0035584	446	HLF2984946	447	HLF1641390
নাম : মকবুল হুছেইন পিতাৰ নাম: হাবিজুল আলী ঘৰ নং : 622 বয়স : 23 লিঙ্গ : পুৰুষ	ফটো উপলব্ধ	নাম : হাজেৰা খাতুন স্বামীৰ নাম: আব্দুল মুতালিব ঘৰ নং : 622 বয়স : 21 লিঙ্গ : মহিলা	ফটো উপলব্ধ	নাম : চাহেৰা খাতুন স্বামীৰ নাম: নুৰুদ্দিন ঘৰ নং : ৬২৩ বয়স : 76 লিঙ্গ : মহিলা	ফটো উপলব্ধ
448	HLF1641436	E 449	HLF1641389	450	HLF1641403
নাম : মৰ্জিনা বেগম স্বামীৰ নাম: নিজামুদ্দিন ঘৰ নং : ৬২৩ বয়স : 66 লিঙ্গ : মহিলা	ফটো উপলব্ধ	নাম : নুৰুদ্দিন পিতাৰ নাম: আলী মুঞ্চি ঘৰ নং : ৬২৩ বয়স : 65 লিঙ্গ : পুৰুষ	ফটো উপলব্ধ	নাম : আমেনা খাতুন স্বামীৰ নাম: নুৰুদ্দিন ঘৰ নং : ৬২৩ বয়স : 48 লিঙ্গ : মহিলা	ফটো উপলব্ধ



451 নাম : নিজামুদ্দিন পিতাৰ নাম : নুৰুদ্দিন ঘৰ নং : ৬২৩ বয়স : 41 লিঙ্গ : পুৰুষ	HLF1641414 ফটো উপলব্ধ	452 নাম : জাহেদ আলি পিতাৰ নাম : নুৰুদ্দিন ঘৰ নং : ৬২৩ বয়স : 39 লিঙ্গ : পুৰুষ	HLF1641425 ফটো উপলব্ধ	453 নাম : ছাহিদ মিঞা পিতাৰ নাম : নুৰুদ্দিন ঘৰ নং : ৬২৩ বয়স : 33 লিঙ্গ : পুৰুষ	HLF1641447 ফটো উপলব্ধ
454 নাম : মমিনা বেগম স্বামীৰ নাম : জাহেদ আলী ঘৰ নং : ৬২৩ বয়স : 33 লিঙ্গ : মহিলা	HLF1642837 ফটো উপলব্ধ	455 নাম : হামিদা খাতুন স্বামীৰ নাম : ছাহিদ মিঞা ঘৰ নং : ৬২৩ বয়স : 30 লিঙ্গ : মহিলা	HLF2293063 ফটো উপলব্ধ	456 নাম : মোৰসেদ আলী পিতাৰ নাম : নুৰুদ্দিন ঘৰ নং : ৬২৩ বয়স : 29 লিঙ্গ : পুৰুষ	HLF0341776 ফটো উপলব্ধ
457 নাম : খোৰসেদ আলী পিতাৰ নাম : নুৰুদ্দিন ঘৰ নং : 623 বয়স : 26 লিঙ্গ : পুৰুষ	HLF0234443 ফটো উপলব্ধ	458 নাম : ছাবিনা ইয়াছমিন স্বামীৰ নাম : খৰসেদ আলী ঘৰ নং : 623 বয়স : 22 লিঙ্গ : মহিলা	QAN0174045 ফটো উপলব্ধ	459 নাম : মেৰিনা খাতুন স্বামীৰ নাম : মোৰসেদ আলী ঘৰ নং : 623 বয়স : 21 লিঙ্গ : মহিলা	QAN0174037 ফটো উপলব্ধ
460 নাম : তুতা মিঞা পিতাৰ নাম : ফজৰ আলি ঘৰ নং : ৬২৭ বয়স : 65 লিঙ্গ : পুৰুষ	HLF1641469 ফটো উপলব্ধ	461 নাম : ফুলবান স্বামীৰ নাম : তুতা মিঞা ঘৰ নং : ৬২৭ বয়স : 58 লিঙ্গ : মহিলা	HLF1641470 ফটো উপলব্ধ	462 নাম : মজিবুৰ বহমান পিতাৰ নাম : চামচুল হক ঘৰ নং : ৬২৯ বয়স : 43 লিঙ্গ : পুৰুষ	HLF1641538 ফটো উপলব্ধ
463 নাম : মহিদুল ইছলাম পিতাৰ নাম : চামচুল হক ঘৰ নং : ৬২৯ বয়স : 41 লিঙ্গ : পুৰুষ	HLF1641550 ফটো উপলব্ধ	464 নাম : জবেদা বেগম স্বামীৰ নাম : মজিবুৰ বহমান ঘৰ নং : ৬২৯ বয়স : 34 লিঙ্গ : মহিলা	HLF0656868 ফটো উপলব্ধ	465 নাম : চুলেমা খাতুন স্বামীৰ নাম : চামচুল হক ঘৰ নং : ৬২৯ বয়স : 33 লিঙ্গ : মহিলা	HLF0431395 ফটো উপলব্ধ
466 নাম : ছাবিনা বেগম পিতাৰ নাম : মল্লাছ আলী ঘৰ নং : ৬২৯ বয়স : 31 লিঙ্গ : মহিলা	HLF0299040 ফটো উপলব্ধ	467 নাম : আঞ্জমা বেগম পিতাৰ নাম : মল্লাছ আলী ঘৰ নং : 629 বয়স : 29 লিঙ্গ : মহিলা	HLF0579789 ফটো উপলব্ধ	468 নাম : মইনা বেগম পিতাৰ নাম : মল্লাছ আলী ঘৰ নং : ৬২৯ বয়স : 27 লিঙ্গ : মহিলা	HLF0431429 ফটো উপলব্ধ
469 নাম : জমিলা খাতুন স্বামীৰ নাম : আকবৰ আলী ঘৰ নং : ৬৩০ বয়স : 52 লিঙ্গ : মহিলা	HLF1632297 ফটো উপলব্ধ	470 নাম : ছহৰ বান স্বামীৰ নাম : আকবৰ আলি ঘৰ নং : ৬৩০ বয়স : 49 লিঙ্গ : মহিলা	HLF1641583 ফটো উপলব্ধ	471 নাম : ছাফিয়া খাতুন স্বামীৰ নাম : আকবৰ আলি ঘৰ নং : ৬৩০ বয়স : 49 লিঙ্গ : মহিলা	HLF1641594 ফটো উপলব্ধ
472 নাম : জমিৰ আলী পিতাৰ নাম : আকবৰ আলী ঘৰ নং : ৬৩০ বয়স : 35 লিঙ্গ : পুৰুষ	HLF1641561 ফটো উপলব্ধ	473 নাম : নোৰজাহান বেগম স্বামীৰ নাম : জমিৰ আলী ঘৰ নং : ৬৩০ বয়স : 32 লিঙ্গ : মহিলা	HLF1642702 ফটো উপলব্ধ	E 474 নাম : শুকৰ আলী পিতাৰ নাম : আকবৰ আলী ঘৰ নং : ৬৩০ বয়স : 24 লিঙ্গ : পুৰুষ	HLF2851913 ফটো উপলব্ধ
475 নাম : শুকৰ আলী পিতাৰ নাম : আব্দুল মোতালেব ঘৰ নং : ৬৩৭ বয়স : 36 লিঙ্গ : পুৰুষ	HLF0299610 ফটো উপলব্ধ	E 476 নাম : কানন দাস স্বামীৰ নাম : প্রফুল্ল দাস ঘৰ নং : ৬৪১ বয়স : 60 লিঙ্গ : মহিলা	HLF1641709 ফটো উপলব্ধ	477 নাম : দীপক দাস পিতাৰ নাম : প্রফুল্ল দাস ঘৰ নং : ৬৪১ বয়স : 45 লিঙ্গ : পুৰুষ	HLF1641710 ফটো উপলব্ধ
478 নাম : সব্বকন দাস স্বামীৰ নাম : দীপক দাস ঘৰ নং : ৬৪১ বয়স : 39 লিঙ্গ : মহিলা	HLF1641721 ফটো উপলব্ধ	479 নাম : বুবল দাস পিতাৰ নাম : প্রফুল্ল দাস ঘৰ নং : ৬৪১ বয়স : 36 লিঙ্গ : পুৰুষ	HLF0671677 ফটো উপলব্ধ	480 নাম : এধানী পাতৰ স্বামীৰ নাম : ফুলৰাম পাতৰ ঘৰ নং : ৬৪২ বয়স : 80 লিঙ্গ : মহিলা	HLF1641765 ফটো উপলব্ধ



481 নাম : বীনা পাতৰ স্বামীৰ নাম: বটু পাতৰ ঘৰ নং : 642 বয়স : 52 লিঙ্গ : মহিলা	HLF1641743 ফটো উপলব্ধ	482 নাম : পংকজ পাতৰ পিতাৰ নাম: ফুলৰাম পাতৰ ঘৰ নং : 682 বয়স : 42 লিঙ্গ : পুৰুষ	HLF1641754 ফটো উপলব্ধ	483 নাম : পিহকি পাতৰ স্বামীৰ নাম: পংকজ পাতৰ ঘৰ নং : 682 বয়স : 42 লিঙ্গ : মহিলা	HLF1641776 ফটো উপলব্ধ
484 নাম : গনেশ পাটৰ পিতাৰ নাম: বটু পাতৰ ঘৰ নং : 642 বয়স : 32 লিঙ্গ : পুৰুষ	HLF0234302 ফটো উপলব্ধ	485 নাম : বুমা পাতৰ স্বামীৰ নাম: গনেশ পাতৰ ঘৰ নং : 642 বয়স : 25 লিঙ্গ : মহিলা	HLF0583690 ফটো উপলব্ধ	486 নাম : কনপাই বৰদলৈ পিতাৰ নাম: দেওবৰ বৰদলৈ ঘৰ নং : 683 বয়স : 61 লিঙ্গ : পুৰুষ	HLF1642542 ফটো উপলব্ধ
487 নাম : মীন বৰদলৈ স্বামীৰ নাম: কনপাই বৰদলৈ ঘৰ নং : 683 বয়স : 51 লিঙ্গ : মহিলা	HLF1641787 ফটো উপলব্ধ	488 নাম : পূৰ্ণিমা দেউৰী পিতাৰ নাম: বিদ্রমন দেউৰী ঘৰ নং : 683 বয়স : 50 লিঙ্গ : মহিলা	HLF1641801 ফটো উপলব্ধ	E 489 নাম : দিপালী দাস স্বামীৰ নাম: লক্ষীকান্ত দাস ঘৰ নং : 688 বয়স : 65 লিঙ্গ : মহিলা	HLF1641823 ফটো উপলব্ধ
490 নাম : জোনতি দাস পিতাৰ নাম: লক্ষীকান্ত দাস ঘৰ নং : 688 বয়স : 48 লিঙ্গ : পুৰুষ	HLF1641812 ফটো উপলব্ধ	491 নাম : বিনা দাস পিতাৰ নাম: লক্ষীকান্ত দাস ঘৰ নং : 688 বয়স : 45 লিঙ্গ : মহিলা	HLF0235820 ফটো উপলব্ধ	492 নাম : মথনা দাস স্বামীৰ নাম: জোনটি দাস ঘৰ নং : 688 বয়স : 42 লিঙ্গ : মহিলা	HLF1641834 ফটো উপলব্ধ
493 নাম : দুলাল দাস পিতাৰ নাম: জোন্তি দাস ঘৰ নং : 644 বয়স : 21 লিঙ্গ : পুৰুষ	HLF2984888 ফটো উপলব্ধ	494 নাম : সোনেশ্বৰী বৰদলৈ স্বামীৰ নাম: হৰ মোহন বৰদলৈ ঘৰ নং : 656 বয়স : 76 লিঙ্গ : মহিলা	HLF1641867 ফটো উপলব্ধ	E 495 নাম : তপন কুমাৰ বৰদলৈ পিতাৰ নাম: হৰমোহন বৰদলৈ ঘৰ নং : 656 বয়স : 54 লিঙ্গ : পুৰুষ	HLF1641845 ফটো উপলব্ধ
496 নাম : খুকমনি বৰদলৈ স্বামীৰ নাম: তপন কুঃ বৰদলৈ ঘৰ নং : 656 বয়স : 48 লিঙ্গ : মহিলা	HLF1641856 ফটো উপলব্ধ	497 নাম : তনয় বৰদলৈ পিতাৰ নাম: তপন কুমাৰ বৰদলৈ ঘৰ নং : 656 বয়স : 28 লিঙ্গ : পুৰুষ	HLF2293029 ফটো উপলব্ধ	498 নাম : দৃষ্টি বৰদলৈ পিতাৰ নাম: তপন কুমাৰ বৰদলৈ ঘৰ নং : 656 বয়স : 23 লিঙ্গ : মহিলা	QAN0103127 ফটো উপলব্ধ
499 নাম : স্বপ্না বৰ্মন স্বামীৰ নাম: উপেন বৰ্মন ঘৰ নং : 659 বয়স : 48 লিঙ্গ : মহিলা	HLF1641889 ফটো উপলব্ধ	500 নাম : প্ৰিয়া বৰ্মন পিতাৰ নাম: উপেন বৰ্মন ঘৰ নং : 659 বয়স : 30 লিঙ্গ : মহিলা	HLF0344069 ফটো উপলব্ধ	501 নাম : বৰ্ণা দাস স্বামীৰ নাম: ৰতন দাস ঘৰ নং : 663 বয়স : 71 লিঙ্গ : মহিলা	HLF1641903 ফটো উপলব্ধ
502 নাম : দিলিপ নাথ পিতাৰ নাম: সুধীৰ নাথ ঘৰ নং : 663 বয়স : 54 লিঙ্গ : পুৰুষ	HLF1641947 ফটো উপলব্ধ	503 নাম : উত্তম পাল পিতাৰ নাম: ৰতন দাস ঘৰ নং : 663 বয়স : 47 লিঙ্গ : পুৰুষ	HLF1641914 ফটো উপলব্ধ	504 নাম : বিংকু দাস মজুমদাৰ পিতাৰ নাম: ৰতন দাস ঘৰ নং : 663 বয়স : 44 লিঙ্গ : মহিলা	HLF1641925 ফটো উপলব্ধ
505 নাম : ৰূপা দাস পিতাৰ নাম: ৰতন চন্দ্ৰ দাস ঘৰ নং : 663 বয়স : 41 লিঙ্গ : মহিলা	HLF1641936 ফটো উপলব্ধ	506 নাম : লক্ষী দাস পিতাৰ নাম: ৰতন দাস ঘৰ নং : 663 বয়স : 41 লিঙ্গ : মহিলা	HLF1641970 ফটো উপলব্ধ	507 নাম : দীপা দাস পিতাৰ নাম: ৰতন দাস ঘৰ নং : 663 বয়স : 39 লিঙ্গ : মহিলা	HLF1641958 ফটো উপলব্ধ
508 নাম : গৌতম কুমাৰ দাস পিতাৰ নাম: ৰতন দাস ঘৰ নং : 663 বয়স : 37 লিঙ্গ : পুৰুষ	HLF1641969 ফটো উপলব্ধ	509 নাম : অনুকুল বনিক পিতাৰ নাম: গৌৰাঙ্গ বনিক ঘৰ নং : 668 বয়স : 66 লিঙ্গ : পুৰুষ	HLF1641981 ফটো উপলব্ধ	510 নাম : বানী বনিক স্বামীৰ নাম: অনুকুল বনিক ঘৰ নং : 668 বয়স : 54 লিঙ্গ : মহিলা	HLF1641992 ফটো উপলব্ধ



511 নাম : নিলীমা দে স্বামীৰ নাম : পাচকাৰি দে ঘৰ নং : ৬৭৩ বয়স : 73 লিঙ্গ : মহিলা	HLF1642019 ফটো উপলব্ধ	512 নাম : মীনা দাস স্বামীৰ নাম : তপন দাস ঘৰ নং : ৬৭৩ বয়স : 55 লিঙ্গ : মহিলা	HLF1642064 ফটো উপলব্ধ	513 নাম : দিলীপ দে পিতাৰ নাম : পাচকাৰি দে ঘৰ নং : ৬৭৩ বয়স : 54 লিঙ্গ : পুৰুষ	HLF1642020 ফটো উপলব্ধ
514 নাম : বেবী দে স্বামীৰ নাম : দিলীপ দে ঘৰ নং : ৬৭৩ বয়স : 50 লিঙ্গ : মহিলা	HLF1642042 ফটো উপলব্ধ	515 নাম : সবিত্ৰা দে স্বামীৰ নাম : হাৰাধন দে ঘৰ নং : ৬৭৩ বয়স : 44 লিঙ্গ : মহিলা	HLF1642053 ফটো উপলব্ধ	516 নাম : সমীৰ দে পিতাৰ নাম : পাচকাৰি দে ঘৰ নং : ৬৭৩ বয়স : 43 লিঙ্গ : পুৰুষ	HLF1642031 ফটো উপলব্ধ
517 নাম : মনা দে স্বামীৰ নাম : সমীৰ দে ঘৰ নং : ৬৭৩ বয়স : 29 লিঙ্গ : মহিলা	HLF0433037 ফটো উপলব্ধ	518 নাম : সঞ্জিৱ দে পিতাৰ নাম : দিলীপ দে ঘৰ নং : 673 বয়স : 28 লিঙ্গ : পুৰুষ	HLF0234500 ফটো উপলব্ধ	519 নাম : সংগীতা দে পিতাৰ নাম : দিলীপ দে ঘৰ নং : 673 বয়স : 26 লিঙ্গ : মহিলা	HLF0235135 ফটো উপলব্ধ
520 নাম : মুন্না দাস পিতাৰ নাম : তপন দাস ঘৰ নং : ৬৭৩ বয়স : 26 লিঙ্গ : পুৰুষ	HLF0299784 ফটো উপলব্ধ	521 নাম : সুভম দে পিতাৰ নাম : হৰাধন দে ঘৰ নং : ৬৭৩ বয়স : 26 লিঙ্গ : পুৰুষ	HLF0345009 ফটো উপলব্ধ	E 522 নাম : ফিৰজা খাতুন স্বামীৰ নাম : চাহিদ খান ঘৰ নং : ৬৮০ বয়স : 66 লিঙ্গ : মহিলা	HLF1642086 ফটো উপলব্ধ
523 নাম : রাহিদা বেগম স্বামীৰ নাম : জালাল আহমেদ ঘৰ নং : 680 বয়স : 48 লিঙ্গ : মহিলা	HLF1642097 ফটো উপলব্ধ	524 নাম : ওৱাহিদ খান পিতাৰ নাম : ছাহিদ খান ঘৰ নং : 680 বয়স : 43 লিঙ্গ : পুৰুষ	HLF1642100 ফটো উপলব্ধ	525 নাম : ইউছুফ খান পিতাৰ নাম : ছাহিদ খান ঘৰ নং : 680 বয়স : 37 লিঙ্গ : পুৰুষ	HLF1642111 ফটো উপলব্ধ
526 নাম : ইমৰান খান পিতাৰ নাম : ছাহিদ খান ঘৰ নং : 680 বয়স : 34 লিঙ্গ : পুৰুষ	HLF2293165 ফটো উপলব্ধ	527 নাম : মুকচিনা খাতুন স্বামীৰ নাম : ওৱাহিদ খান ঘৰ নং : 680 বয়স : 25 লিঙ্গ : মহিলা	HLF0502815 ফটো উপলব্ধ	528 নাম : নাজিমা বেগম স্বামীৰ নাম : ইমৰান খান ঘৰ নং : 680 বয়স : 25 লিঙ্গ : মহিলা	HLF0605121 ফটো উপলব্ধ
529 নাম : প্ৰদীপ শইকীয়া পিতাৰ নাম : থানেছৰ শইকীয়া ঘৰ নং : ৬৮১ বয়স : 58 লিঙ্গ : পুৰুষ	HLF1642133 ফটো উপলব্ধ	530 নাম : কৰবী চলীহা শইকীয়া স্বামীৰ নাম : প্ৰদীপ শইকীয়া ঘৰ নং : ৬৮১ বয়স : 50 লিঙ্গ : মহিলা	HLF1642122 ফটো উপলব্ধ	531 নাম : বৰটিম শইকীয়া পিতাৰ নাম : প্ৰদীপ শইকীয়া ঘৰ নং : ৬৮১ বয়স : 26 লিঙ্গ : পুৰুষ	HLF0345736 ফটো উপলব্ধ
E 532 নাম : মধুৰজ্যা শইকীয়া পিতাৰ নাম : প্ৰদীপ শইকীয়া ঘৰ নং : ৬৮১ বয়স : 25 লিঙ্গ : পুৰুষ	HLF0671594 ফটো উপলব্ধ	E 533 নাম : চন্দ্ৰাবতী দুবে স্বামীৰ নাম : শঙ্কৰ দুবে ঘৰ নং : ৬৮৬ বয়স : 76 লিঙ্গ : মহিলা	HLF1642144 ফটো উপলব্ধ	534 নাম : গনেশ দুবে পিতাৰ নাম : শঙ্কৰ দুবে ঘৰ নং : ৬৮৬ বয়স : 39 লিঙ্গ : পুৰুষ	HLF1642155 ফটো উপলব্ধ
535 নাম : কাৰ্তিক দুবে পিতাৰ নাম : শঙ্কৰ দুবে ঘৰ নং : ৬৮৬ বয়স : 37 লিঙ্গ : পুৰুষ	HLF1642166 ফটো উপলব্ধ	536 নাম : বিনা পাল দাস স্বামীৰ নাম : নিত্য জ্যোতি দাস ঘৰ নং : 687 বয়স : 44 লিঙ্গ : মহিলা	HLF1318225 ফটো উপলব্ধ	537 নাম : নিত্য জ্যোতি দাস পিতাৰ নাম : বানেশ্বৰ দাস ঘৰ নং : 687 বয়স : 38 লিঙ্গ : পুৰুষ	HLF1642199 ফটো উপলব্ধ
538 নাম : পংকজ দাস পিতাৰ নাম : বানেশ্বৰ দাস ঘৰ নং : ৬৮৭ বয়স : 30 লিঙ্গ : পুৰুষ	HLF0345777 ফটো উপলব্ধ	539 নাম : দুলাল আলী পিতাৰ নাম : তুতা মিঞা ঘৰ নং : ৬৯১ বয়স : 39 লিঙ্গ : পুৰুষ	HLF1642600 ফটো উপলব্ধ	540 নাম : পাৰবিন চুলতানা স্বামীৰ নাম : দুলাল আলী ঘৰ নং : ৬৯১ বয়স : 35 লিঙ্গ : মহিলা	HLF0158048 ফটো উপলব্ধ



541 নাম : দুলাল চন্দ্ৰ সাধ্য পিতাৰ নাম : সধীৰ চন্দ্ৰ সাধ্য ঘৰ নং : 697 বয়স : 69 লিঙ্গ : পুৰুষ	QAN0049726 ফটো উপলব্ধ	542 নাম : বৰ্ণা সাধ্য পিতাৰ নাম : বাৰেন্দ্ৰ কুমাৰ দেব ঘৰ নং : 697 বয়স : 69 লিঙ্গ : পুৰুষ	QAN0049767 ফটো উপলব্ধ	543 নাম : দেবশীষ দাস পিতাৰ নাম : নিত্যানন্দ দাস ঘৰ নং : 699 বয়স : 57 লিঙ্গ : পুৰুষ	HLF1642246 ফটো উপলব্ধ
544 নাম : ববী দাস পিতাৰ নাম : নিত্যানন্দ দাস ঘৰ নং : 699 বয়স : 56 লিঙ্গ : মহিলা	HLF1642235 ফটো উপলব্ধ	545 নাম : ধ্ৰুৱজ্যোতি দাস পিতাৰ নাম : নিত্যানন্দ দাস ঘৰ নং : 699 বয়স : 51 লিঙ্গ : পুৰুষ	HLF1642257 ফটো উপলব্ধ	546 নাম : উৰ্বশী দাস পিতাৰ নাম : নিত্যানন্দ দাস ঘৰ নং : 699 বয়স : 47 লিঙ্গ : মহিলা	HLF1642268 ফটো উপলব্ধ
547 নাম : ডায়না সাধ্য পিতাৰ নাম : দুলাল চন্দ্ৰ সাধ্য ঘৰ নং : 697 বয়স : 41 লিঙ্গ : মহিলা	QAN0049775 ফটো উপলব্ধ	548 নাম : পৰমানন্দ ঠাকুৰ পিতাৰ নাম : যমুনা ঠাকুৰ ঘৰ নং : 905 বয়স : 65 লিঙ্গ : পুৰুষ	HLF1642280 ফটো উপলব্ধ	549 নাম : লক্ষী দেবী স্বামীৰ নাম : পৰমানন্দ ঠাকুৰ ঘৰ নং : 905 বয়স : 51 লিঙ্গ : মহিলা	HLF1642291 ফটো উপলব্ধ
550 নাম : সুনীল ঠাকুৰ পিতাৰ নাম : পৰমানন্দ ঠাকুৰ ঘৰ নং : 905 বয়স : 27 লিঙ্গ : পুৰুষ	HLF0347476 ফটো উপলব্ধ	551 নাম : প্ৰিয়ংকা দেবী স্বামীৰ নাম : সুনীল ঠাকুৰ ঘৰ নং : 705 বয়স : 26 লিঙ্গ : মহিলা	HLF0487686 ফটো উপলব্ধ	552 নাম : ববেন্দ্ৰ মন্ডল পিতাৰ নাম : ধীৰেন মন্ডল ঘৰ নং : 909 বয়স : 50 লিঙ্গ : পুৰুষ	HLF1642337 ফটো উপলব্ধ
553 নাম : বীনা মণ্ডল স্বামীৰ নাম : ববেন মণ্ডল ঘৰ নং : 909 বয়স : 49 লিঙ্গ : মহিলা	HLF1642360 ফটো উপলব্ধ	554 নাম : ভবেন্দ্ৰ মণ্ডল পিতাৰ নাম : ধীৰেন মণ্ডল ঘৰ নং : 909 বয়স : 42 লিঙ্গ : পুৰুষ	HLF1642348 ফটো উপলব্ধ	555 নাম : জয়মতী মণ্ডল পিতাৰ নাম : ধীৰেন মণ্ডল ঘৰ নং : 909 বয়স : 37 লিঙ্গ : মহিলা	HLF1642359 ফটো উপলব্ধ
556 নাম : কনজ মণ্ডল পিতাৰ নাম : ববেন মণ্ডল ঘৰ নং : 909 বয়স : 27 লিঙ্গ : পুৰুষ	HLF0364554 ফটো উপলব্ধ	557 নাম : ৰাজ মন্ডল পিতাৰ নাম : ৰাবেন মন্ডল ঘৰ নং : 707 বয়স : 25 লিঙ্গ : পুৰুষ	HLF0489930 ফটো উপলব্ধ	558 নাম : অলকা মন্ডল স্বামীৰ নাম : কনজ মন্ডল ঘৰ নং : 707 বয়স : 24 লিঙ্গ : মহিলা	HLF0489997 ফটো উপলব্ধ
559 নাম : হেম চন্দ্ৰ বৰুৱা পিতাৰ নাম : দুগেশ্বৰ বৰুৱা ঘৰ নং : 911 বয়স : 56 লিঙ্গ : পুৰুষ	HLF1642406 ফটো উপলব্ধ	560 নাম : দীপজ্যোতি মজুমদাৰ পিতাৰ নাম : পৰেশ মজুমদাৰ ঘৰ নং : 711 বয়স : 49 লিঙ্গ : পুৰুষ	HLF1642382 ফটো উপলব্ধ	561 নাম : ফুলকুম্বী মজুমদাৰ স্বামীৰ নাম : দীপজ্যোতি মজুমদাৰ ঘৰ নং : 911 বয়স : 43 লিঙ্গ : মহিলা	HLF1642393 ফটো উপলব্ধ
562 নাম : দৰ্শনা মজুমদাৰ পিতাৰ নাম : দীপজ্যোতি মজুমদাৰ ঘৰ নং : 711 বয়স : 21 লিঙ্গ : মহিলা	HLF3005774 ফটো উপলব্ধ	563 নাম : বলিন দেবনাথ পিতাৰ নাম : ধীৰেন দেবনাথ ঘৰ নং : 912 বয়স : 42 লিঙ্গ : পুৰুষ	HLF1642428 ফটো উপলব্ধ	564 নাম : শিখা দেবনাথ স্বামীৰ নাম : বলিন দেবনাথ ঘৰ নং : 912 বয়স : 28 লিঙ্গ : মহিলা	HLF1642439 ফটো উপলব্ধ
565 নাম : ডন কুপাৰ বৰুৱা পিতাৰ নাম : দগুধৰ বৰুৱা ঘৰ নং : 918 বয়স : 49 লিঙ্গ : পুৰুষ	HLF1642451 ফটো উপলব্ধ	566 নাম : আইভান বৰুৱা পিতাৰ নাম : দগুধৰ বৰুৱা ঘৰ নং : 918 বয়স : 45 লিঙ্গ : পুৰুষ	HLF1642462 ফটো উপলব্ধ	567 নাম : বৰ্ণালী বৰুৱা স্বামীৰ নাম : ডন কুপাৰ বৰুৱা ঘৰ নং : 918 বয়স : 43 লিঙ্গ : মহিলা	HLF1642473 ফটো উপলব্ধ
568 নাম : স্বপন ডেকাৰজা পিতাৰ নাম : ভাতুৱা ডেকাৰজা ঘৰ নং : 916 বয়স : 56 লিঙ্গ : পুৰুষ	HLF1642484 ফটো উপলব্ধ	569 নাম : মঞ্জলা ডেকাৰজা স্বামীৰ নাম : স্বপন ডেকাৰজা ঘৰ নং : 916 বয়স : 47 লিঙ্গ : মহিলা	HLF1642495 ফটো উপলব্ধ	570 নাম : বিজিত ডেকাৰজা পিতাৰ নাম : স্বপন ডেকাৰজা ঘৰ নং : 716 বয়স : 29 লিঙ্গ : পুৰুষ	HLF0537001 ফটো উপলব্ধ

571	HLF1642508	ফটো উপলব্ধ	নাম : মঙ্গল ডেকা পিতাৰ নাম: কনক ডেকা ঘৰ নং : ৭১৭ বয়স : 61 লিঙ্গ : পুৰুষ
572	HLF1642519	ফটো উপলব্ধ	নাম : ভুগে ডেকা স্বামীৰ নাম: মঙ্গল ডেকা ঘৰ নং : ৭১৭ বয়স : 58 লিঙ্গ : মহিলা
573	HLF1642520	ফটো উপলব্ধ	নাম : জানমনি ডেকা পিতাৰ নাম: মঙ্গল ডেকা ঘৰ নং : ৭১৭ বয়স : 32 লিঙ্গ : পুৰুষ
574	HLF0536979	ফটো উপলব্ধ	নাম : পঞ্জিতা ডেকা স্বামীৰ নাম: জানমনি ডেকা ঘৰ নং : 717 বয়স : 28 লিঙ্গ : মহিলা
# 575	HLF2923449	ফটো উপলব্ধ	নাম : নোৰজামাল আলী পিতাৰ নাম: সুবহাব আলী ঘৰ নং : 414 বয়স : 22 লিঙ্গ : পুৰুষ
576	HLF0576983	ফটো উপলব্ধ	নাম : হাচিনা খাতুন পিতাৰ নাম: মনুচি আলী ঘৰ নং : ক-619 বয়স : 24 লিঙ্গ : মহিলা
577	HLF1638682	ফটো উপলব্ধ	নাম : বাজু ৰায় পিতাৰ নাম: লক্ষীকান্ত ৰায় ঘৰ নং : কলেজ ৰোড বয়স : 42 লিঙ্গ : পুৰুষ
# 578	QAN0112813	ফটো উপলব্ধ	নাম : প্ৰিয়ংকা বৰ্মন মাতৃৰ নাম: স্বপ্ন বৰ্মন ঘৰ নং : না বয়স : 26 লিঙ্গ : মহিলা



579	1	QAN0207753
নাম : ইজ্জাৰ হক পিতাৰ নাম: মুছলেম আলী ঘৰ নং : 570 বয়স : 20 লিঙ্গ : পুৰুষ		
ফটো উপলব্ধ		

580	1	QAN0212852
নাম : আহমত আলী পিতাৰ নাম: আমজত আলী ঘৰ নং : 611 বয়স : 21 লিঙ্গ : পুৰুষ		
ফটো উপলব্ধ		

581	1	QAN0217901
নাম : কুলদীপ দাস পিতাৰ নাম: ববিতা দাস ঘৰ নং : 509 বয়স : 18 লিঙ্গ : পুৰুষ		
ফটো উপলব্ধ		

582	1	QAN0243618
নাম : শুকেশ্বৰ মুছাহাৰী মাতৃৰ নাম: লক্ষী মুছাহাৰী ঘৰ নং : 505 বয়স : 27 লিঙ্গ : পুৰুষ		
ফটো উপলব্ধ		

583	1	QAN0243659
নাম : বুমী মুছাহাৰী মাতৃৰ নাম: লক্ষী মুছাহাৰী ঘৰ নং : 505 বয়স : 23 লিঙ্গ : মহিলা		
ফটো উপলব্ধ		

584	1	QAN0250910
নাম : কমলেশ্বৰ দাস পিতাৰ নাম: দীপক দাস ঘৰ নং : 641 বয়স : 19 লিঙ্গ : পুৰুষ		
ফটো উপলব্ধ		

585	1	QAN0250951
নাম : পাৰ্বতী দেৱী পিতাৰ নাম: নৰ বাহাদুৰ চেত্ৰী ঘৰ নং : 522 বয়স : 35 লিঙ্গ : মহিলা		
ফটো উপলব্ধ		

586	1	QAN0251645
নাম : সৌৰভ গিৰি পিতাৰ নাম: সুক লাল গিৰি ঘৰ নং : 521 বয়স : 20 লিঙ্গ : পুৰুষ		
ফটো উপলব্ধ		



ভোটাৰৰ সাৰাংশ

A) ভোটাৰৰ সংখ্যা

	তালিকাৰ প্ৰকাৰ	তালিকাৰ চিনাক্তকৰণ	ভোটাৰৰ সংখ্যা							
			পুৰুষ	মহিলা	৩য় লিঙ্গ	মুঠ				
I	মূল তালিকা	মূল তালিকা	বিশেষ সংশোধন, 2026 চনৰ পূৰ্বৰ 2025 চনৰ মূল তালিকাৰ লগত থকা সংযোজন সমূহ একত্ৰিতকৰন কৰা তালিকা।				267	311	0	578
II	যোগ তালিকা	পৰিপূৰক 1	বিশেষ সংক্ষিপ্ত সংশোধন, 2026				6	2	0	8
		পৰিপূৰক 2	অনবিচ্ছিন্ন সংশোধন 2026				0	0	0	0
			মুঠ				6	2	0	8
III	বিয়োজন তালিকা	পৰিপূৰক 1	বিশেষ সংক্ষিপ্ত সংশোধন, 2026				8	7	0	15
		পৰিপূৰক 2	অনবিচ্ছিন্ন সংশোধন 2026				4	11	0	15
			মুঠ				12	18	0	30
IV	লিংগ ক্ষেত্ৰত পৰিবৰ্তনৰ বাবে পাৰ্থক্য						0	0	0	0
এই সংশোধনৰ পিছত ভোটাৰ তালিকাত ভোটাৰৰ মুঠ সংখ্যা (I+II-III+IV)						261	295	0	556	

B) শুধৰনীৰ সংখ্যা

তালিকাৰ প্ৰকাৰ	তালিকাৰ চিনাক্তকৰণ	শুধৰনীৰ সংখ্যা
পৰিপূৰক 1	বিশেষ সংক্ষিপ্ত সংশোধন, 2026	12
পৰিপূৰক 2	অনবিচ্ছিন্ন সংশোধন 2026	1
	মুঠ	13

নিৰ্বাচক পঞ্জীয়ন বিষয়াৰ স্বাক্ষৰ

E-মূত, S-স্থানান্তৰিত/ বাসস্থান পৰিবৰ্তন, R-প্ৰতিলিপি, M-নিখোজ, Q-অযোগ্য