



ভোটাৰ তালিকা 2026 S03 অসম

| বিধানসভা সমষ্টিৰ নম্বৰ, নাম আৰু সংৰক্ষণৰ স্থিতি : 52 - জাগীৰোড (অনুসূচিত জাতি) | | খণ্ড নং : 212 | | | | | | | | | | | | | | | | | | | |
|---|--|---|-------|-----------|-----|--------------|---------------|----------|---|-------|-----------|------------|-----------|------|-----------------|-----------|---------|------|-----------|--------|----------|
| এই বিধানসভা সমষ্টিত কোন সংসদীয় সমষ্টিৰ অন্তৰ্গত তাৰ নম্বৰ, নাম আৰু সংৰক্ষণ স্থিতি : 9 - নগাঁও (সাধাৰণ) | | | | | | | | | | | | | | | | | | | | | |
| 1. সংশোধনৰ বিৱৰণ | | | | | | | | | | | | | | | | | | | | | |
| সংশোধনৰ বছৰ | 2026 | তালিকাৰ চিনাক্তকৰণ | | | | | | | | | | | | | | | | | | | |
| ভিত্তি তাৰিখ | 01-04-2026 | বিশেষ সংশোধন, 2026 চনৰ পূৰ্বৰ 2025 চনৰ মূল তালিকাৰ লগত থকা সংযোজন সমূহ একত্ৰিতকৰণ কৰা তালিকা। | | | | | | | | | | | | | | | | | | | |
| সংশোধনৰ প্ৰকাৰ | বিশেষ সংশোধন 2026 | | | | | | | | | | | | | | | | | | | | |
| প্ৰকাশনৰ তাৰিখ | 23-03-2026 | | | | | | | | | | | | | | | | | | | | |
| 2. খণ্ড আৰু ভোটগ্ৰহন কেন্দ্ৰৰ বিৱৰণ | | | | | | | | | | | | | | | | | | | | | |
| খণ্ডৰ অন্তৰ্গত এলেকা সমূহৰ নম্বৰ আৰু নাম | | | | | | | | | | | | | | | | | | | | | |
| 1-টেম্বেৰীয়া | <table border="1" style="width: 100%; border-collapse: collapse;"> <tr> <td>মূল চহৰ/গাওঁ</td> <td>: টেম্বেৰীয়া</td> </tr> <tr> <td>ৱাৰ্ড নং</td> <td>:</td> </tr> <tr> <td>ডাকঘৰ</td> <td>: কাগজনগৰ</td> </tr> <tr> <td>পুলিচ থানা</td> <td>: জাগীৰোড</td> </tr> <tr> <td>ব্লক</td> <td>: মায়ং (অংশ-১)</td> </tr> <tr> <td>ৰাজহ চক্ৰ</td> <td>: মায়ং</td> </tr> <tr> <td>জিলা</td> <td>: মৰিগাওঁ</td> </tr> <tr> <td>পিনকোড</td> <td>: 782413</td> </tr> </table> | | | | | মূল চহৰ/গাওঁ | : টেম্বেৰীয়া | ৱাৰ্ড নং | : | ডাকঘৰ | : কাগজনগৰ | পুলিচ থানা | : জাগীৰোড | ব্লক | : মায়ং (অংশ-১) | ৰাজহ চক্ৰ | : মায়ং | জিলা | : মৰিগাওঁ | পিনকোড | : 782413 |
| মূল চহৰ/গাওঁ | : টেম্বেৰীয়া | | | | | | | | | | | | | | | | | | | | |
| ৱাৰ্ড নং | : | | | | | | | | | | | | | | | | | | | | |
| ডাকঘৰ | : কাগজনগৰ | | | | | | | | | | | | | | | | | | | | |
| পুলিচ থানা | : জাগীৰোড | | | | | | | | | | | | | | | | | | | | |
| ব্লক | : মায়ং (অংশ-১) | | | | | | | | | | | | | | | | | | | | |
| ৰাজহ চক্ৰ | : মায়ং | | | | | | | | | | | | | | | | | | | | |
| জিলা | : মৰিগাওঁ | | | | | | | | | | | | | | | | | | | | |
| পিনকোড | : 782413 | | | | | | | | | | | | | | | | | | | | |
| 3. ভোটগ্ৰহন কেন্দ্ৰৰ বিৱৰণ | | | | | | | | | | | | | | | | | | | | | |
| ভোটগ্ৰহন কেন্দ্ৰৰ নম্বৰ আৰু নাম : | | ভোটগ্ৰহন কেন্দ্ৰৰ প্ৰকাৰ (পুৰুষ/মহিলা/সাধাৰণ) | | সাধাৰন | | | | | | | | | | | | | | | | | |
| 212 - কেন্দ্ৰীয় বিদ্যালয় (মধ্য) | | খণ্ডৰ অন্তৰ্গত সহায়ক ভোটগ্ৰহন কেন্দ্ৰৰ সংখ্যা : | | 0 | | | | | | | | | | | | | | | | | |
| ভোটগ্ৰহন কেন্দ্ৰৰ ঠিকনা : | | | | | | | | | | | | | | | | | | | | | |
| কেন্দ্ৰীয় বিদ্যালয়, ৰোম নং-২, টেম্বেৰীয়া | | | | | | | | | | | | | | | | | | | | | |
| 4. ভোটাৰৰ সংখ্যা | | | | | | | | | | | | | | | | | | | | | |
| আৰম্ভনি ক্ৰমিক নং | শেষ ক্ৰমিক নং | মুঠ ভোটাৰ | | | | | | | | | | | | | | | | | | | |
| | | পুৰুষ | মহিলা | ৩য় লিঙ্গ | মুঠ | | | | | | | | | | | | | | | | |
| 1 | 205 | 105 | 97 | 0 | 202 | | | | | | | | | | | | | | | | |

নিৰ্বাচক পঞ্জীয়ন বিষয়াৰ স্বাক্ষৰ

Nazri Naksha



Google Map View



Polling Station Building Front View



ভোটগ্ৰহন কেন্দ্ৰৰ সন্মুখৰ দৃশ্য



Cad View

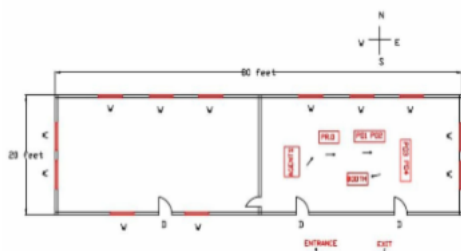

Key MAP View

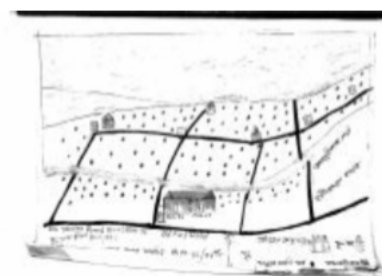



| | | | | | |
|--|--------------------------|---|--------------------------|--|--------------------------|
| 1 নাম : পুষ্পাঞ্জলী গগৈ পিতাৰ নাম: বিনয় কুমাৰ গগৈ ঘৰ নং : ১১৯ বয়স : 42 লিঙ্গ : মহিলা | HLF0552257 ফটো উপলব্ধ | 2 নাম : অমল্য চন্দ্ৰ দাস পিতাৰ নাম: হৰগোবিন্দ দাস ঘৰ নং : ১১৯খ বয়স : 71 লিঙ্গ : পুৰুষ | HLF1679578 ফটো উপলব্ধ | 3 নাম : হীৰা দাস স্বামীৰ নাম: অমল্য চন্দ্ৰ দাস ঘৰ নং : ১১৯খ বয়স : 64 লিঙ্গ : মহিলা | HLF1679589 ফটো উপলব্ধ |
| 4 নাম : নবজ্যোতি দাস পিতাৰ নাম: অমল্য চন্দ্ৰ দাস ঘৰ নং : ১১৯খ বয়স : 42 লিঙ্গ : পুৰুষ | HLF1679590 ফটো উপলব্ধ | 5 নাম : দীপজ্যোতি দাস পিতাৰ নাম: অমল্য চন্দ্ৰ দাস ঘৰ নং : ১১৯খ বয়স : 38 লিঙ্গ : পুৰুষ | HLF1679603 ফটো উপলব্ধ | 6 নাম : কিৰন গাৰ্গ স্বামীৰ নাম: বিজয় কুমাৰ গাৰ্গ ঘৰ নং : 120ক বয়স : 58 লিঙ্গ : মহিলা | HLF0551424 ফটো উপলব্ধ |
| 7 নাম : পৌলমী চন্দ্ৰ পিতাৰ নাম: প্ৰদীপ কুমাৰ চন্দ্ৰ ঘৰ নং : ১২১ বয়স : 28 লিঙ্গ : মহিলা | HLF0552240 ফটো উপলব্ধ | 8 নাম : স্তুতি দাস পিতাৰ নাম: কল্পজিত দাস ঘৰ নং : ১২১গ বয়স : 27 লিঙ্গ : মহিলা | HLF0373829 ফটো উপলব্ধ | 9 নাম : কল্পজীত দাস পিতাৰ নাম: মনমোহন দাস ঘৰ নং : ১২১গ বয়স : 55 লিঙ্গ : পুৰুষ | HLF0551630 ফটো উপলব্ধ |
| # 10 নাম : প্ৰদীপ কুমাৰ চন্দ্ৰ পিতাৰ নাম: চিত্তৰঞ্জন চন্দ্ৰ ঘৰ নং : ১২১ক বয়স : 61 লিঙ্গ : পুৰুষ | HLF1679794 ফটো উপলব্ধ | 11 নাম : তানিয়া চন্দ্ৰ স্বামীৰ নাম: প্ৰদীপ কুমাৰ চন্দ্ৰ ঘৰ নং : ১২১ক বয়স : 55 লিঙ্গ : মহিলা | HLF1679807 ফটো উপলব্ধ | 12 নাম : জাহ্নবী দাস স্বামীৰ নাম: কল্পজিত দাস ঘৰ নং : ১২১গ বয়স : 51 লিঙ্গ : মহিলা | HLF1679841 ফটো উপলব্ধ |
| 13 নাম : নিলতপল ডেকা পিতাৰ নাম: যোগেন ডেকা ঘৰ নং : 122ক বয়স : 44 লিঙ্গ : পুৰুষ | HLF0551408 ফটো উপলব্ধ | 14 নাম : অমোদ কুমাৰ পিতাৰ নাম: নান্দোৰ প্ৰসাদ ঘৰ নং : ১২২গ বয়স : 58 লিঙ্গ : পুৰুষ | HLF1679932 ফটো উপলব্ধ | 15 নাম : অনিতা কুমাৰী স্বামীৰ নাম: অমোদ কুমাৰ ঘৰ নং : ১২২গ বয়স : 55 লিঙ্গ : মহিলা | HLF1679943 ফটো উপলব্ধ |
| 16 নাম : মানৱজ্যোতি বুঢ়াগোঁহাই পিতাৰ নাম: কৃষ্ণকান্ত বুঢ়াগোঁহাই ঘৰ নং : ১২৪ বয়স : 34 লিঙ্গ : পুৰুষ | HLF0017386 ফটো উপলব্ধ | 17 নাম : মাধৱ বুঢ়াগোঁহাই পিতাৰ নাম: কৃষ্ণকান্ত বুঢ়াগোঁহাই ঘৰ নং : ১২৪ বয়স : 29 লিঙ্গ : পুৰুষ | HLF0017388 ফটো উপলব্ধ | 18 নাম : ৰিণা ৰায় পিতাৰ নাম: দিলিপ কুমাৰ ৰায় ঘৰ নং : 124 বয়স : 26 লিঙ্গ : মহিলা | HLF0537894 ফটো উপলব্ধ |
| 19 নাম : দণ্ডিধৰ চেতিয়া পিতাৰ নাম: ঘনশ্যাম চেতিয়া ঘৰ নং : ১২৪গ বয়স : 71 লিঙ্গ : পুৰুষ | HLF1680097 ফটো উপলব্ধ | 20 নাম : ৰেনমালা চেতিয়া স্বামীৰ নাম: দণ্ডিধৰ চেতিয়া ঘৰ নং : ১২৪গ বয়স : 66 লিঙ্গ : মহিলা | HLF1680100 ফটো উপলব্ধ | 21 নাম : ঋতুপনা চেতিয়া পিতাৰ নাম: দণ্ডিধৰ চেতিয়া ঘৰ নং : ১২৪গ বয়স : 40 লিঙ্গ : মহিলা | HLF1680111 ফটো উপলব্ধ |
| 22 নাম : ৰমেন্দ্ৰ কুমাৰ মেছ পিতাৰ নাম: হেমন্ত কুমাৰ মেছ ঘৰ নং : ১২৫ বয়স : 38 লিঙ্গ : পুৰুষ | HLF1680155 ফটো উপলব্ধ | 23 নাম : কৃষ্ণ কান্ত বুঢ়াগোঁহাই পিতাৰ নাম: অনিৰ্ৰাম বুঢ়াগোঁহাই ঘৰ নং : ১২৮খ বয়স : 67 লিঙ্গ : পুৰুষ | HLF1680519 ফটো উপলব্ধ | 24 নাম : বিন বুঢ়াগোঁহাই স্বামীৰ নাম: কৃষ্ণকান্ত বুঢ়াগোঁহাই ঘৰ নং : ১২৮খ বয়স : 53 লিঙ্গ : মহিলা | HLF1680520 ফটো উপলব্ধ |
| 25 নাম : সীমা চক্ৰৱৰ্তী স্বামীৰ নাম: দেৱীদাস চক্ৰৱৰ্তী ঘৰ নং : ১২৯ বয়স : 63 লিঙ্গ : মহিলা | HLF0551663 ফটো উপলব্ধ | 26 নাম : দেৱাপ্ৰিয় চক্ৰৱৰ্তী স্বামীৰ নাম: দেৱীদাস চক্ৰৱৰ্তী ঘৰ নং : ১২৯ বয়স : 57 লিঙ্গ : মহিলা | HLF0552380 ফটো উপলব্ধ | 27 নাম : মণিমালা চক্ৰৱৰ্তী স্বামীৰ নাম: দুৰ্গেশ্বৰ চক্ৰৱৰ্তী ঘৰ নং : ১২৯ বয়স : 48 লিঙ্গ : মহিলা | HLF0551671 ফটো উপলব্ধ |
| 28 নাম : দেবীকা চক্ৰৱৰ্তী স্বামীৰ নাম: দেৱীদাস চক্ৰৱৰ্তী ঘৰ নং : ১২৯ বয়স : 36 লিঙ্গ : মহিলা | HLF0551598 ফটো উপলব্ধ | 29 নাম : দেৱীদাস চক্ৰৱৰ্তী পিতাৰ নাম: দুৰ্গেশ্বৰ চক্ৰৱৰ্তী ঘৰ নং : ১২৯ক বয়স : 70 লিঙ্গ : পুৰুষ | HLF0552232 ফটো উপলব্ধ | 30 নাম : বিজয় কুমাৰ শ্ৰীবাস্তৱ পিতাৰ নাম: সুৰেন্দ্ৰ কুমাৰ শ্ৰীবাস্তৱ ঘৰ নং : ১৩০ বয়স : 59 লিঙ্গ : পুৰুষ | HLF1680611 ফটো উপলব্ধ |



| | | | | | |
|--|--------------------------|---|--------------------------|--|--------------------------|
| 31 নাম : ৰেখা শ্ৰীবাস্তব স্বামীৰ নাম: বিজয় কুমাৰ শ্ৰীবাস্তব ঘৰ নং : ১৩০ বয়স : 53 লিঙ্গ : মহিলা | HLF1680622 ফটো উপলব্ধ | 32 নাম : পুতুলী দেবী স্বামীৰ নাম: কনক চন্দ্ৰ দেবশৰ্মা ঘৰ নং : ১৩০ খ বয়স : 67 লিঙ্গ : মহিলা | HLF0551465 ফটো উপলব্ধ | 33 নাম : কনকচন্দ্ৰ দেৱশৰ্মা পিতাৰ নাম: হৰেন্দ্ৰনাথ শৰ্মা ঘৰ নং : ১৩০ খ বয়স : 67 লিঙ্গ : পুৰুষ | HLF0552265 ফটো উপলব্ধ |
| 34 নাম : জ্যোতিময় শৰ্মা পিতাৰ নাম: দুৰ্গেশ্বৰ দেৱশৰ্মা ঘৰ নং : ১৩০ খ বয়স : 30 লিঙ্গ : পুৰুষ | HLF0552224 ফটো উপলব্ধ | 35 নাম : ফুল চন্দ্ৰ ৰবি দাস পিতাৰ নাম: সুক দেউ ৰবি দাস ঘৰ নং : ১৩০ক বয়স : 54 লিঙ্গ : পুৰুষ | HLF1680644 ফটো উপলব্ধ | 36 নাম : চুনি দেবী স্বামীৰ নাম: ফুলচাঁদ ৰবি দাস ঘৰ নং : ১৩০ক বয়স : 46 লিঙ্গ : মহিলা | HLF1680655 ফটো উপলব্ধ |
| 37 নাম : সাজীৱ ভোমিক পিতাৰ নাম: গৌৰ হৰী ভোমিক ঘৰ নং : 131ক বয়স : 59 লিঙ্গ : পুৰুষ | HLF1680735 ফটো উপলব্ধ | 38 নাম : মধুচন্দ্ৰ ভোমিক স্বামীৰ নাম: সাজীৱ ভোমিক ঘৰ নং : 131ক বয়স : 56 লিঙ্গ : মহিলা | HLF1680746 ফটো উপলব্ধ | 39 নাম : ৰাজীৱ নন্দন পিতাৰ নাম: ৰাম প্ৰসাদ সিংহ ঘৰ নং : 131ক বয়স : 62 লিঙ্গ : পুৰুষ | HLF1680757 ফটো উপলব্ধ |
| 40 নাম : বীনা কুমাৰী স্বামীৰ নাম: ৰাজীৱ নন্দন ঘৰ নং : ১৩১খ বয়স : 52 লিঙ্গ : মহিলা | HLF1680768 ফটো উপলব্ধ | 41 নাম : ৰশ্মি নন্দন পিতাৰ নাম: ৰাজীৱ নন্দন ঘৰ নং : ১৩১খ বয়স : 34 লিঙ্গ : মহিলা | HLF1680779 ফটো উপলব্ধ | 42 নাম : ৰচনা নন্দন পিতাৰ নাম: ৰাজীৱ নন্দন ঘৰ নং : ১৩১খ বয়স : 32 লিঙ্গ : মহিলা | HLF1680780 ফটো উপলব্ধ |
| 43 নাম : এন কে সিংহ পিতাৰ নাম: নীলমনি সিংহ ঘৰ নং : ১৩২ বয়স : 57 লিঙ্গ : পুৰুষ | HLF1680837 ফটো উপলব্ধ | 44 নাম : নেনামচা দেবী স্বামীৰ নাম: এন কে সিংহ ঘৰ নং : ১৩২ বয়স : 52 লিঙ্গ : মহিলা | HLF1680848 ফটো উপলব্ধ | 45 নাম : স্নাতা বুঢ়াগোহাই পিতাৰ নাম: কৃষ্ণেন্দ বুঢ়াগোহাই ঘৰ নং : ১৩২ বয়স : 31 লিঙ্গ : মহিলা | HLF0017393 ফটো উপলব্ধ |
| 46 নাম : কে এন বুঢ়াগোহাই পিতাৰ নাম: নবীন বুঢ়াগোহাই ঘৰ নং : ১৩২খ বয়স : 63 লিঙ্গ : পুৰুষ | HLF1680871 ফটো উপলব্ধ | 47 নাম : জোনালী বুঢ়াগোহাই স্বামীৰ নাম: কে এন বুঢ়াগোহাই ঘৰ নং : ১৩২খ বয়স : 55 লিঙ্গ : মহিলা | HLF1680882 ফটো উপলব্ধ | 48 নাম : মুকেশ কুমাৰ সিংহ পিতাৰ নাম: ড. সাধুচৰন সিংহ ঘৰ নং : ১৩২ক বয়স : 53 লিঙ্গ : পুৰুষ | HLF1680859 ফটো উপলব্ধ |
| 49 নাম : মীনা হাজৰিকা স্বামীৰ নাম: বিজয়চন্দ্ৰ হাজৰিকা ঘৰ নং : ১৩৪ ক বয়স : 58 লিঙ্গ : মহিলা | HLF0552190 ফটো উপলব্ধ | 50 নাম : অজয় কুমাৰ গাৰ্গ পিতাৰ নাম: এইচ. চি. গাৰ্গ ঘৰ নং : ১৩৫ গ বয়স : 60 লিঙ্গ : পুৰুষ | HLF0551432 ফটো উপলব্ধ | 51 নাম : সুভা গাৰ্গ স্বামীৰ নাম: অজয় কুমাৰ গাৰ্গ ঘৰ নং : ১৩৫ গ বয়স : 57 লিঙ্গ : মহিলা | HLF0552182 ফটো উপলব্ধ |
| 52 নাম : পূজাশ্ৰী বৰঠাকুৰ পিতাৰ নাম: দিলিপ কুমাৰ বৰঠাকুৰ ঘৰ নং : ১৩৫খ বয়স : 38 লিঙ্গ : মহিলা | HLF1681136 ফটো উপলব্ধ | 53 নাম : নিৰঞ্জন চাহ পিতাৰ নাম: গিয়ালাল চাহ ঘৰ নং : ১৩৬ বয়স : 66 লিঙ্গ : পুৰুষ | HLF1681169 ফটো উপলব্ধ | 54 নাম : মঞ্জু তালুকদাৰ চাহ স্বামীৰ নাম: নিৰঞ্জন চাহ ঘৰ নং : 136 বয়স : 61 লিঙ্গ : মহিলা | GZH1397622 ফটো উপলব্ধ |
| 55 নাম : অমতা চাহ স্বামীৰ নাম: নিৰঞ্জন চাহ ঘৰ নং : ১৩৬ বয়স : 39 লিঙ্গ : মহিলা | HLF1681170 ফটো উপলব্ধ | 56 নাম : অৰ্পিতা চাহ পিতাৰ নাম: নিৰঞ্জন চাহো ঘৰ নং : ১৩৬ বয়স : 34 লিঙ্গ : মহিলা | HLF0017396 ফটো উপলব্ধ | 57 নাম : অংকিতা চাহো পিতাৰ নাম: নিৰঞ্জন চাহো ঘৰ নং : ১৩৬ বয়স : 30 লিঙ্গ : মহিলা | HLF0017397 ফটো উপলব্ধ |
| 58 নাম : ভাবনা গোস্বামী পিতাৰ নাম: সঞ্জয় গোস্বামী ঘৰ নং : ১৩৭ বয়স : 31 লিঙ্গ : মহিলা | HLF1681205 ফটো উপলব্ধ | 59 নাম : এছ জগজীত সিং পিতাৰ নাম: এচ দি সিং ঘৰ নং : ১৩৭ গ বয়স : 56 লিঙ্গ : পুৰুষ | HLF0552323 ফটো উপলব্ধ | 60 নাম : সুনীল কুমাৰ সিং পিতাৰ নাম: গয়া প্ৰসাদ ঘৰ নং : ১৩৮ বয়স : 59 লিঙ্গ : পুৰুষ | HLF0551614 ফটো উপলব্ধ |



| | | | | | |
|--|--------------------------|---|--------------------------|--|--------------------------|
| 61 নাম : সুমন বৰ্মা স্বামীৰ নাম : সুনীল কুমাৰ সিং ঘৰ নং : ১৩৮ বয়স : 56 লিঙ্গ : মহিলা | HLF0551606 ফটো উপলব্ধ | 62 নাম : সাক্ষী সিংহ পিতাৰ নাম : সুনীল কুমাৰ সিংহ ঘৰ নং : ১৩৮ বয়স : 28 লিঙ্গ : মহিলা | HLF0551325 ফটো উপলব্ধ | 63 নাম : সুমিত সৌৰভ পিতাৰ নাম : সুনীল কুমাৰ সিং ঘৰ নং : ১৩৮ বয়স : 26 লিঙ্গ : পুৰুষ | HLF0551622 ফটো উপলব্ধ |
| 64 নাম : সত্যেন্দ্ৰ প্ৰসাদ ভূঞা পিতাৰ নাম : মোহন চন্দ্ৰ ভূঞা ঘৰ নং : ১৪০ বয়স : 65 লিঙ্গ : পুৰুষ | HLF0552331 ফটো উপলব্ধ | 65 নাম : জংগম ভূঞা মাতৃৰ নাম : নিজৰা ভূঞা ঘৰ নং : ১৪০ বয়স : 31 লিঙ্গ : পুৰুষ | HLF0552315 ফটো উপলব্ধ | 66 নাম : নিজৰা ভূঞা স্বামীৰ নাম : সত্যেন্দ্ৰ প্ৰসাদ ভূঞা ঘৰ নং : ১৪০ গ বয়স : 57 লিঙ্গ : মহিলা | HLF0551333 ফটো উপলব্ধ |
| 67 নাম : অমল চক্ৰবৰ্তী পিতাৰ নাম : অমল্য চক্ৰবৰ্তী ঘৰ নং : ১৪২ঘ বয়স : 69 লিঙ্গ : পুৰুষ | HLF1681590 ফটো উপলব্ধ | 68 নাম : মনিকা পাঠক স্বামীৰ নাম : আহিয়া হুছেইন ঘৰ নং : ১৪৪ বয়স : 58 লিঙ্গ : মহিলা | HLF0551689 ফটো উপলব্ধ | 69 নাম : আহিয়া হুছেইন পিতাৰ নাম : আব্দুল কাদিৰ ঘৰ নং : ১৪৪ বয়স : 56 লিঙ্গ : পুৰুষ | HLF0551648 ফটো উপলব্ধ |
| 70 নাম : বিনা ডেকা স্বামীৰ নাম : লক্ষীপ্ৰসাদ ডেকা ঘৰ নং : 150 বয়স : 60 লিঙ্গ : মহিলা | HLF1683687 ফটো উপলব্ধ | 71 নাম : মুনাল ডেকা পিতাৰ নাম : লক্ষীপ্ৰসাদ ডেকা ঘৰ নং : 150 বয়স : 43 লিঙ্গ : পুৰুষ | HLF1683698 ফটো উপলব্ধ | 72 নাম : বাপন চন্দ্ৰ ডেকা পিতাৰ নাম : দণ্ডিৰাম ডেকা ঘৰ নং : ১৫১খ বয়স : 59 লিঙ্গ : পুৰুষ | HLF1681772 ফটো উপলব্ধ |
| 73 নাম : সাৰদা ডেকা স্বামীৰ নাম : বাপন চন্দ্ৰ ডেকা ঘৰ নং : ১৫১খ বয়স : 49 লিঙ্গ : মহিলা | HLF1681783 ফটো উপলব্ধ | 74 নাম : মনিষাৰানী গগৈ পিতাৰ নাম : প্ৰদীপ কুমাৰ গগৈ ঘৰ নং : ১৫৩ বয়স : 34 লিঙ্গ : মহিলা | HLF0017402 ফটো উপলব্ধ | 75 নাম : সঞ্জুমাৰী যাদৱ পিতাৰ নাম : পোৰুসোত্তম যাদৱ ঘৰ নং : ১৫৩ বয়স : 33 লিঙ্গ : মহিলা | HLF0017403 ফটো উপলব্ধ |
| 76 নাম : পুৰুষোত্তম যাদৱ পিতাৰ নাম : পতে যাদৱ ঘৰ নং : ১৫৩ খ বয়স : 66 লিঙ্গ : পুৰুষ | HLF0552216 ফটো উপলব্ধ | 77 নাম : প্ৰভাৱতী যাদৱ স্বামীৰ নাম : পুৰুসোত্তম যাদৱ ঘৰ নং : ১৫৩ খ বয়স : 63 লিঙ্গ : মহিলা | HLF0551440 ফটো উপলব্ধ | 78 নাম : বিনোদ কুমাৰ যাদৱ পিতাৰ নাম : পুৰুষোত্তম যাদৱ ঘৰ নং : ১৫৩ খ বয়স : 37 লিঙ্গ : পুৰুষ | HLF0552208 ফটো উপলব্ধ |
| 79 নাম : অংশুমিতা বৰা পিতাৰ নাম : দীপক বৰা ঘৰ নং : ১৫৩ক বয়স : 28 লিঙ্গ : মহিলা | HLF2294259 ফটো উপলব্ধ | 80 নাম : শঙ্কু মনি ডেকা পিতাৰ নাম : প্ৰভাতচন্দ্ৰ ডেকা ঘৰ নং : ১৫৪গ বয়স : 39 লিঙ্গ : পুৰুষ | HLF1681987 ফটো উপলব্ধ | 81 নাম : পাপৰী কোঁৱৰ বড়া পিতাৰ নাম : অৰুণোদয় বড়া ঘৰ নং : ১৫৪ঘ বয়স : 34 লিঙ্গ : মহিলা | HLF2255596 ফটো উপলব্ধ |
| 82 নাম : পাৰ্থজিত শইকীয়া পিতাৰ নাম : অচুত শইকীয়া ঘৰ নং : ১৫৫খ বয়স : 29 লিঙ্গ : পুৰুষ | HLF0017406 ফটো উপলব্ধ | 83 নাম : নিৰুপমা শইকীয়া স্বামীৰ নাম : অচুত শইকীয়া ঘৰ নং : ১৫৫গ বয়স : 59 লিঙ্গ : মহিলা | HLF1682060 ফটো উপলব্ধ | 84 নাম : দেবযানী চুতীয়া স্বামীৰ নাম : পলিন চুতীয়া ঘৰ নং : ১৫৫খ বয়স : 54 লিঙ্গ : মহিলা | HLF1682048 ফটো উপলব্ধ |
| 85 নাম : চিন্ময় শইকীয়া পিতাৰ নাম : পুলিন চুতীয়া ঘৰ নং : ১৫৫খ বয়স : 30 লিঙ্গ : পুৰুষ | HLF2294306 ফটো উপলব্ধ | 86 নাম : দ্বীপজ্যোতি ভৰদ্বাজ পিতাৰ নাম : ৰমাকান্ত শৰ্মা ঘৰ নং : ১৫৬ বয়স : 32 লিঙ্গ : পুৰুষ | HLF0017407 ফটো উপলব্ধ | 87 নাম : ৰমাকান্ত শৰ্মা পিতাৰ নাম : থানেশ্বৰ শৰ্মা ঘৰ নং : ১৫৬গ বয়স : 70 লিঙ্গ : পুৰুষ | HLF1682139 ফটো উপলব্ধ |
| 88 নাম : বুলী শৰ্মা স্বামীৰ নাম : ৰমা কান্ত শৰ্মা ঘৰ নং : ১৫৬গ বয়স : 59 লিঙ্গ : মহিলা | HLF1682140 ফটো উপলব্ধ | 89 নাম : অমৰজিত সিংহ পিতাৰ নাম : কেৱল সিংহ ঘৰ নং : ১৫৬খ বয়স : 39 লিঙ্গ : পুৰুষ | HLF1682117 ফটো উপলব্ধ | 90 নাম : নেত্ৰ পল্লভ ভৰদ্বাজ পিতাৰ নাম : ৰমা কান্ত শৰ্মা ঘৰ নং : ১৫৬গ বয়স : 38 লিঙ্গ : পুৰুষ | HLF2255643 ফটো উপলব্ধ |



| | | | | | |
|--|--------------------------|--|--------------------------|---|--------------------------|
| 91 নাম : হেমকান্ত নেওগ পিতাৰ নাম: টিপেশ্বৰ নেওগ ঘৰ নং : ১৫৮গ বয়স : 69 লিঙ্গ : পুৰুষ | HLF1682333 ফটো উপলব্ধ | 92 নাম : ভাৰতী নেওগ স্বামীৰ নাম: হেমকান্ত নেওগ ঘৰ নং : ১৫৮গ বয়স : 65 লিঙ্গ : মহিলা | HLF1682344 ফটো উপলব্ধ | 93 নাম : দেৱশ্ৰী দত্ত পিতাৰ নাম: দেৱদত্ত দত্ত ঘৰ নং : ১৫৯ বয়স : 32 লিঙ্গ : মহিলা | HLF0017409 ফটো উপলব্ধ |
| 94 নাম : ঋষভ দত্ত পিতাৰ নাম: দেবব্রত দত্ত ঘৰ নং : ১৫৯ বয়স : 30 লিঙ্গ : পুৰুষ | HLF0017410 ফটো উপলব্ধ | 95 নাম : দ্বীপজ্যোতি ডেকা পিতাৰ নাম: বাপনচন্দ্ৰ ডেকা ঘৰ নং : 159 বয়স : 27 লিঙ্গ : পুৰুষ | HLF0666677 ফটো উপলব্ধ | 96 নাম : তনুশ্ৰী দত্ত স্বামীৰ নাম: দেব ব্রত দত্ত ঘৰ নং : ১৫৯গ বয়স : 54 লিঙ্গ : মহিলা | HLF1682424 ফটো উপলব্ধ |
| 97 নাম : ডিতুল নেওগ পিতাৰ নাম: পুতুনাথ নেওগ ঘৰ নং : ১৬০ বয়স : 29 লিঙ্গ : পুৰুষ | HLF0017412 ফটো উপলব্ধ | 98 নাম : পুতুনাথ নেওগ পিতাৰ নাম: পূৰ্ণকান্ত নেওগ ঘৰ নং : ১৬০থ বয়স : 69 লিঙ্গ : পুৰুষ | HLF1682480 ফটো উপলব্ধ | 99 নাম : ৰত্না নেওগ স্বামীৰ নাম: পুতুল নেওগ ঘৰ নং : ১৬০থ বয়স : 51 লিঙ্গ : মহিলা | HLF1682491 ফটো উপলব্ধ |
| 100 নাম : ৰামেশ্বৰ বৰা পিতাৰ নাম: মোহন বৰা ঘৰ নং : ১৬১গ বয়স : 69 লিঙ্গ : পুৰুষ | HLF1682639 ফটো উপলব্ধ | 101 নাম : শিৱজী সিংহ পিতাৰ নাম: শ্ৰীৰাম প্ৰসাদ সিং ঘৰ নং : ১৬১ঘ বয়স : 67 লিঙ্গ : পুৰুষ | HLF1682673 ফটো উপলব্ধ | 102 নাম : ভাৰতী বৰা স্বামীৰ নাম: ৰামেশ্বৰ বৰা ঘৰ নং : ১৬১গ বয়স : 66 লিঙ্গ : মহিলা | HLF1682640 ফটো উপলব্ধ |
| 103 নাম : মঞ্জু সিংহ স্বামীৰ নাম: সিউজী সিংহ ঘৰ নং : ১৬১ঘ বয়স : 54 লিঙ্গ : মহিলা | HLF1682684 ফটো উপলব্ধ | 104 নাম : ৰঞ্জন বৰা পিতাৰ নাম: ৰামেশ্বৰ বৰা ঘৰ নং : ১৬১গ বয়স : 43 লিঙ্গ : পুৰুষ | HLF1682651 ফটো উপলব্ধ | 105 নাম : চন্দনজ্যোতি ভূঞা পিতাৰ নাম: চন্দ্ৰ কুমাৰ ভূঞা ঘৰ নং : ১৬২ গ বয়স : 30 লিঙ্গ : পুৰুষ | HLF0551697 ফটো উপলব্ধ |
| 106 নাম : ছায়াতৰুণা সন্দিকৈ পিতাৰ নাম: ৰবীন চন্দ্ৰ সন্দিকৈ ঘৰ নং : ১৬৩ বয়স : 35 লিঙ্গ : মহিলা | HLF0017419 ফটো উপলব্ধ | 107 নাম : কৌশিক কুমাৰ সন্দিকৈ পিতাৰ নাম: ৰবীন চন্দ্ৰ সন্দিকৈ ঘৰ নং : ১৬৩ বয়স : 31 লিঙ্গ : পুৰুষ | HLF0017420 ফটো উপলব্ধ | 108 নাম : ৰবীন চন্দ্ৰ সন্দিকৈ পিতাৰ নাম: বংশীধৰ সন্দিকৈ ঘৰ নং : ১৬৩ক বয়স : 66 লিঙ্গ : পুৰুষ | HLF1682786 ফটো উপলব্ধ |
| 109 নাম : কৃষ্ণ ভট্ট পিতাৰ নাম: গোপীনাথ ভট্ট ঘৰ নং : ১৬৩থ বয়স : 61 লিঙ্গ : পুৰুষ | HLF1682800 ফটো উপলব্ধ | 110 নাম : কেশৰাম নেওগ পিতাৰ নাম: নৰেন নেওগ ঘৰ নং : ১৬৩গ বয়স : 59 লিঙ্গ : পুৰুষ | HLF1682822 ফটো উপলব্ধ | 111 নাম : দিবজ্যোতি নেওগ স্বামীৰ নাম: কেশৰাম নেওগ ঘৰ নং : ১৬৩গ বয়স : 54 লিঙ্গ : মহিলা | HLF1682833 ফটো উপলব্ধ |
| 112 নাম : মিন্টু মনি সন্দিকৈ স্বামীৰ নাম: ৰবীন চন্দ্ৰ সন্দিকৈ ঘৰ নং : ১৬৩ক বয়স : 54 লিঙ্গ : মহিলা | HLF1682797 ফটো উপলব্ধ | 113 নাম : আল্পনা শৰ্মা পিতাৰ নাম: দিৰ্জেন শৰ্মা ঘৰ নং : ১৬৪ক বয়স : 38 লিঙ্গ : মহিলা | HLF1682888 ফটো উপলব্ধ | 114 নাম : হিৰ্দিিক দাশ পিতাৰ নাম: প্ৰমদ দাশ ঘৰ নং : ১৬৫ক বয়স : 34 লিঙ্গ : পুৰুষ | HLF0045609 ফটো উপলব্ধ |
| 115 নাম : প্ৰমোদ দাস পিতাৰ নাম: নিলকান্ত দাস ঘৰ নং : ১৬৫ক বয়স : 66 লিঙ্গ : পুৰুষ | HLF1682957 ফটো উপলব্ধ | 116 নাম : হিমালী দেৱী স্বামীৰ নাম: ত্ৰৈলোক্যনাথ গোস্বামী ঘৰ নং : ১৬৫গ বয়স : 60 লিঙ্গ : মহিলা | HLF1682991 ফটো উপলব্ধ | 117 নাম : ৰেখা দাস স্বামীৰ নাম: প্ৰমোদ দাস ঘৰ নং : ১৬৫ক বয়স : 59 লিঙ্গ : মহিলা | HLF1682968 ফটো উপলব্ধ |
| 118 নাম : ঋত্বিক সিংহ পিতাৰ নাম: সূৰ্য কুমাৰ সিংহ ঘৰ নং : ১৬৬ বয়স : 29 লিঙ্গ : পুৰুষ | HLF0017424 ফটো উপলব্ধ | 119 নাম : চৌধুৰী একৰামউদ চওহিদ পিতাৰ নাম: পি ঘৰ নং : ১৬৬ঘ বয়স : 70 লিঙ্গ : পুৰুষ | HLF1683109 ফটো উপলব্ধ | 120 নাম : বিশ্বকৰ্মা সিং পিতাৰ নাম: ব্ৰহ্মাচিৎ সিং ঘৰ নং : ১৬৬ক বয়স : 68 লিঙ্গ : পুৰুষ | HLF1683030 ফটো উপলব্ধ |



| | | | | | |
|--|--------------------------|--|--------------------------|---|--------------------------|
| 121 নাম : মায়ী সিং স্বামীৰ নাম: বিশ্বকৰ্মা সিং ঘৰ নং : ১৬৬ক বয়স : 64 লিঙ্গ : মহিলা | HLF1683041 ফটো উপলব্ধ | 122 নাম : এচ কে সিং পিতাৰ নাম: জে পি সিং ঘৰ নং : ১৬৬খ বয়স : 64 লিঙ্গ : পুৰুষ | HLF1683063 ফটো উপলব্ধ | 123 নাম : শীলা সিং স্বামীৰ নাম: এচ কে সিং ঘৰ নং : ১৬৬খ বয়স : 58 লিঙ্গ : মহিলা | HLF1683074 ফটো উপলব্ধ |
| 124 নাম : কল্পনা শৰ্মা স্বামীৰ নাম: মুকুল শৰ্মা ঘৰ নং : ১৬৬গ বয়স : 55 লিঙ্গ : মহিলা | HLF1683096 ফটো উপলব্ধ | 125 নাম : আবু ফৈচুল তৈহিদ পিতাৰ নাম: চৌধুৰী এক বামউদ চতাইদ ঘৰ নং : ১৬৬ঘ বয়স : 41 লিঙ্গ : পুৰুষ | HLF1683110 ফটো উপলব্ধ | 126 নাম : আবু সাকিব তৈহিদ পিতাৰ নাম: চৌধুৰী এক বামউদ তৈহিদ ঘৰ নং : ১৬৬ঘ বয়স : 38 লিঙ্গ : পুৰুষ | HLF1683121 ফটো উপলব্ধ |
| 127 নাম : নৱজ্যোতি বৰ্মান পিতাৰ নাম: হৰেশ্বৰ বৰ্মান ঘৰ নং : ১৬৭ বয়স : 31 লিঙ্গ : পুৰুষ | HLF0017425 ফটো উপলব্ধ | 128 নাম : ভাস্বতী সৰকাৰ দেব স্বামীৰ নাম: অনুপ কুমাৰ দেব ঘৰ নং : ১৬৮ বয়স : 47 লিঙ্গ : মহিলা | HLF0551655 ফটো উপলব্ধ | 129 নাম : চিন্ময় চৌধুৰী পিতাৰ নাম: পবিত্ৰ কুমাৰ চৌধুৰী ঘৰ নং : ১৬৮ বয়স : 29 লিঙ্গ : পুৰুষ | HLF2255632 ফটো উপলব্ধ |
| 130 নাম : ভাস্বতী চৌধুৰী পিতাৰ নাম: পবিত্ৰ চৌধুৰী ঘৰ নং : 168 বয়স : 26 লিঙ্গ : মহিলা | HLF0539346 ফটো উপলব্ধ | 131 নাম : নিহাৰ দেব স্বামীৰ নাম: আশোতুষ দেব ঘৰ নং : ১৬৮ক বয়স : 80 লিঙ্গ : মহিলা | HLF1683267 ফটো উপলব্ধ | 132 নাম : পবিত্ৰ কুমাৰ চৌধুৰী পিতাৰ নাম: বন্ধুৰাম চৌধুৰী ঘৰ নং : ১৬৮গ বয়স : 60 লিঙ্গ : পুৰুষ | HLF1683303 ফটো উপলব্ধ |
| 133 নাম : সীমা দেব পিতাৰ নাম: আশোতুষ দেব ঘৰ নং : ১৬৮ক বয়স : 56 লিঙ্গ : মহিলা | HLF1683278 ফটো উপলব্ধ | 134 নাম : যতীন বৰগোহাঁই পিতাৰ নাম: তুখেশ্বৰ বৰগোহাঁই ঘৰ নং : ১৬৮খ বয়স : 54 লিঙ্গ : পুৰুষ | HLF1683289 ফটো উপলব্ধ | S 135 নাম : স্মৃতি দিহিঙ্গীয়া স্বামীৰ নাম: যতীন বৰগোহাঁই ঘৰ নং : ১৬৮খ বয়স : 53 লিঙ্গ : মহিলা | HLF1683290 ফটো উপলব্ধ |
| 136 নাম : অনুপ কুমাৰ দেব পিতাৰ নাম: আশোতুষ দেব ঘৰ নং : ১৬৮ক বয়স : 51 লিঙ্গ : পুৰুষ | HLF1683256 ফটো উপলব্ধ | 137 নাম : দীপামনি চৌধুৰী স্বামীৰ নাম: প্ৰবিত্ৰ চৌধুৰী ঘৰ নং : ১৬৮গ বয়স : 49 লিঙ্গ : মহিলা | HLF1683314 ফটো উপলব্ধ | 138 নাম : শুভাশীষ বৰা পিতাৰ নাম: মোহন বৰা ঘৰ নং : 169 খ বয়স : 24 লিঙ্গ : পুৰুষ | HLF1113216 ফটো উপলব্ধ |
| 139 নাম : এ কে.এম আচাৰী পিতাৰ নাম: কৃষ্ণন আচাৰী ঘৰ নং : ১৬৯ক বয়স : 70 লিঙ্গ : পুৰুষ | HLF1683381 ফটো উপলব্ধ | 140 নাম : ভবানীপ্ৰসাদ দাস পিতাৰ নাম: মটিচৰন দাস ঘৰ নং : ১৬৯গ বয়স : 69 লিঙ্গ : পুৰুষ | HLF1683438 ফটো উপলব্ধ | 141 নাম : মোহন বৰা পিতাৰ নাম: কমলাকান্ত বৰা ঘৰ নং : ১৬৯খ বয়স : 64 লিঙ্গ : পুৰুষ | HLF1683416 ফটো উপলব্ধ |
| 142 নাম : শ্ৰী বামকুমাৰ শৰ্মা পিতাৰ নাম: ৰীম নাৰায়ন শৰ্মা ঘৰ নং : ১৬৯ঘ বয়স : 64 লিঙ্গ : পুৰুষ | HLF1683461 ফটো উপলব্ধ | 143 নাম : দীপা দাস স্বামীৰ নাম: ভবানীপ্ৰসাদ দাস ঘৰ নং : ১৬৯গ বয়স : 62 লিঙ্গ : মহিলা | HLF1683449 ফটো উপলব্ধ | 144 নাম : লতা আচাৰী স্বামীৰ নাম: এ কে এম আচাৰী ঘৰ নং : ১৬৯ক বয়স : 59 লিঙ্গ : মহিলা | HLF1683392 ফটো উপলব্ধ |
| 145 নাম : শেইল দেবী স্বামীৰ নাম: বামকুমাৰ শৰ্মা ঘৰ নং : ১৬৯ঘ বয়স : 59 লিঙ্গ : মহিলা | HLF1683472 ফটো উপলব্ধ | 146 নাম : মীতা বৰা স্বামীৰ নাম: মোহন বৰা ঘৰ নং : ১৬৯খ বয়স : 46 লিঙ্গ : মহিলা | HLF1683427 ফটো উপলব্ধ | 147 নাম : অৰুন বিকাশ দাস পিতাৰ নাম: ভবানী প্ৰসাদ দাস ঘৰ নং : ১৬৯গ বয়স : 35 লিঙ্গ : পুৰুষ | HLF2294339 ফটো উপলব্ধ |
| 148 নাম : চৌমীয়া মূৰালীধৰন পিতাৰ নাম: মি. এ. কে. এম আচাৰী ঘৰ নং : ১৬৯ক বয়স : 33 লিঙ্গ : মহিলা | HLF0017427 ফটো উপলব্ধ | 149 নাম : নিত্য গোপাল ৰায় পিতাৰ নাম: নিবাৰণ চন্দ্ৰ ৰায় ঘৰ নং : ১৭০গ বয়স : 69 লিঙ্গ : পুৰুষ | HLF1683529 ফটো উপলব্ধ | 150 নাম : হৰি প্ৰসাদ সন্দিকৈ পিতাৰ নাম: দেবেন্দ্ৰ নাথ সন্দিকৈ ঘৰ নং : ১৭০ঘ বয়স : 59 লিঙ্গ : পুৰুষ | HLF1683563 ফটো উপলব্ধ |



| | | | | | |
|--|--------------------------|--|--------------------------|--|--------------------------|
| 151 নাম : যথিকা বালা ৰায় স্বামীৰ নাম: নিত্য গোপাল ৰায় ঘৰ নং : ১৭০গ বয়স : 59 লিঙ্গ : মহিলা | HLF1683530 ফটো উপলব্ধ | 152 নাম : উজ্জল বাগচি পিতাৰ নাম: বিশ্বনাথ বাগচি ঘৰ নং : ১৭০খ বয়স : 58 লিঙ্গ : পুৰুষ | HLF1683507 ফটো উপলব্ধ | 153 নাম : নবনীতা সন্দিকৈ স্বামীৰ নাম: হৰি প্ৰসাদ সন্দিকৈ ঘৰ নং : ১৭০ঘ বয়স : 54 লিঙ্গ : মহিলা | HLF1683574 ফটো উপলব্ধ |
| 154 নাম : মিঠা বাগচি স্বামীৰ নাম: উজ্জল বাগচি ঘৰ নং : ১৭০খ বয়স : 50 লিঙ্গ : মহিলা | HLF1683518 ফটো উপলব্ধ | 155 নাম : দুলেন সন্দিকৈ পিতাৰ নাম: হৰি প্ৰসাদ সন্দিকৈ ঘৰ নং : ১৭০ঘ বয়স : 40 লিঙ্গ : পুৰুষ | HLF1683596 ফটো উপলব্ধ | 156 নাম : যত্না বালা ৰায় পিতাৰ নাম: নিত্য গোপাল ৰায় ঘৰ নং : ১৭০গ বয়স : 38 লিঙ্গ : মহিলা | HLF1683541 ফটো উপলব্ধ |
| 157 নাম : ৰতন ৰায় পিতাৰ নাম: নিত্য গোপাল ৰায় ঘৰ নং : ১৭০ঘ বয়স : 34 লিঙ্গ : পুৰুষ | HLF1683552 ফটো উপলব্ধ | 158 নাম : প্ৰমোদ কুমাৰ চিং পিতাৰ নাম: দীৰ্গা চিং ঘৰ নং : ১৭১খ বয়স : 64 লিঙ্গ : পুৰুষ | HLF1683632 ফটো উপলব্ধ | 159 নাম : সুমিতা বিশ্বাস স্বামীৰ নাম: ৰাজীব কুমাৰ বিশ্বাস ঘৰ নং : ১৭১ক বয়স : 48 লিঙ্গ : মহিলা | HLF1683621 ফটো উপলব্ধ |
| 160 নাম : চুনিতা চিং স্বামীৰ নাম: প্ৰমোদ কুমাৰ চিং ঘৰ নং : ১৭১খ বয়স : 46 লিঙ্গ : মহিলা | HLF1683643 ফটো উপলব্ধ | 161 নাম : সচীন কুমাৰ চিং পিতাৰ নাম: প্ৰমোদ কুমাৰ চিং ঘৰ নং : ১৭১খ বয়স : 29 লিঙ্গ : পুৰুষ | HLF2294293 ফটো উপলব্ধ | 162 নাম : পপী ডেকা পিতাৰ নাম: লক্ষীপ্ৰসাদ ডেকা ঘৰ নং : ১৭২ক বয়স : 39 লিঙ্গ : মহিলা | HLF1683701 ফটো উপলব্ধ |
| 163 নাম : নিৰদা শইকীয়া স্বামীৰ নাম: পৰেশচন্দ্ৰ শইকীয়া ঘৰ নং : ১৭৩ বয়স : 55 লিঙ্গ : মহিলা | HLF1683790 ফটো উপলব্ধ | 164 নাম : নিকুমনি দিহিঙ্গীয়া পিতাৰ নাম: ৰবিন দিহিঙ্গীয়া ঘৰ নং : ১৭৩গ বয়স : 35 লিঙ্গ : মহিলা | HLF0388967 ফটো উপলব্ধ | 165 নাম : মিতুমনি দিহিঙ্গীয়া পিতাৰ নাম: ৰবিন দিহিঙ্গীয়া ঘৰ নং : ১৭৩গ বয়স : 29 লিঙ্গ : মহিলা | HLF0389056 ফটো উপলব্ধ |
| 166 নাম : সুৰভী দিহিঙ্গীয়া স্বামীৰ নাম: ৰবিন দিহিঙ্গীয়া ঘৰ নং : ১৭৩গ বয়স : 54 লিঙ্গ : মহিলা | HLF0388959 ফটো উপলব্ধ | 167 নাম : আব্দুৰ ৰৌফ খান পিতাৰ নাম: হাচেন আলি ঘৰ নং : ১৭৩ক বয়স : 69 লিঙ্গ : পুৰুষ | HLF1683803 ফটো উপলব্ধ | 168 নাম : মি.এ.কে. মিশ্ৰ পিতাৰ নাম: ৰঘু নাথ মিশ্ৰ ঘৰ নং : ১৭৩ঘ বয়স : 65 লিঙ্গ : পুৰুষ | HLF1683916 ফটো উপলব্ধ |
| 169 নাম : পৰেশচন্দ্ৰ শইকীয়া পিতাৰ নাম: খলুবা শইকীয়া ঘৰ নং : ১৭৩গ বয়স : 64 লিঙ্গ : পুৰুষ | HLF1683881 ফটো উপলব্ধ | 170 নাম : ৰূপ ভানু খানম স্বামীৰ নাম: আব্দুৰ ৰৌফ খান ঘৰ নং : ১৭৩ক বয়স : 61 লিঙ্গ : মহিলা | HLF1683814 ফটো উপলব্ধ | 171 নাম : উমা মিশ্ৰ স্বামীৰ নাম: এ.কে. মিশ্ৰ ঘৰ নং : ১৭৩ঘ বয়স : 56 লিঙ্গ : মহিলা | HLF1683927 ফটো উপলব্ধ |
| 172 নাম : আজমিয়াৰা খানম পিতাৰ নাম: আঃ ৰৌফ ঘৰ নং : ১৭৩ক বয়স : 40 লিঙ্গ : মহিলা | HLF1683825 ফটো উপলব্ধ | 173 নাম : আজুন শইকীয়া পিতাৰ নাম: পৰেশ শইকীয়া ঘৰ নং : ১৭৩ক বয়স : 38 লিঙ্গ : পুৰুষ | HLF1683847 ফটো উপলব্ধ | 174 নাম : ৰাজিৰ খান পিতাৰ নাম: আঃ ৰৌফ খান ঘৰ নং : ১৭৩ক বয়স : 34 লিঙ্গ : পুৰুষ | HLF1683836 ফটো উপলব্ধ |
| 175 নাম : নিলাক্ষী হাজৰীকা পিতাৰ নাম: নৰেন হাজৰীকা ঘৰ নং : ১৭৪ বয়স : 34 লিঙ্গ : মহিলা | HLF1683938 ফটো উপলব্ধ | 176 নাম : ৰজনীশ নাথ পিতাৰ নাম: দিপেন চন্দ্ৰ নাথ ঘৰ নং : 174খ বয়স : 27 লিঙ্গ : পুৰুষ | HLF2358190 ফটো উপলব্ধ | 177 নাম : নৰেন হাজৰীকা পিতাৰ নাম: পোনাৰাম হাজৰীকা ঘৰ নং : ১৭৪ক বয়স : 70 লিঙ্গ : পুৰুষ | HLF1683949 ফটো উপলব্ধ |
| 178 নাম : অনিমা হাজৰীকা স্বামীৰ নাম: নৰেন হাজৰীকা ঘৰ নং : ১৭৪ক বয়স : 59 লিঙ্গ : মহিলা | HLF1683950 ফটো উপলব্ধ | 179 নাম : দুশান্ত মহন্ত পিতাৰ নাম: তিলক চন্দ্ৰ মহন্ত ঘৰ নং : ১৭৫ বয়স : 27 লিঙ্গ : পুৰুষ | HLF0303081 ফটো উপলব্ধ | 180 নাম : অভিষেক ৰংতা পিতাৰ নাম: প্ৰদীপ ৰংতা ঘৰ নং : ১৭৬ বয়স : 37 লিঙ্গ : পুৰুষ | HLF0017429 ফটো উপলব্ধ |



| | | |
|--|---|---|
| <p>S 181 HLF1684204</p> <p>নাম : দীজ মহন্ত স্বামীৰ নাম : তিলক মহন্ত ঘৰ নং : ১৭৬ক বয়স : 64 লিঙ্গ : মহিলা</p> <p>ফটো উপলব্ধ</p> | <p>182 HLF1684124</p> <p>নাম : সৌৰভ গগৈ পিতাৰ নাম : মোহন গগৈ ঘৰ নং : ১৭৬ক বয়স : 50 লিঙ্গ : পুৰুষ</p> <p>ফটো উপলব্ধ</p> | <p>183 HLF1684135</p> <p>নাম : প্ৰনামী গগৈ স্বামীৰ নাম : সৌৰভ গগৈ ঘৰ নং : ১৭৬ক বয়স : 46 লিঙ্গ : মহিলা</p> <p>ফটো উপলব্ধ</p> |
| <p>184 HLF0017431</p> <p>নাম : জিতা ভাগৱতী পিতাৰ নাম : বিশ্বজিত ভাগৱতী ঘৰ নং : ১৭৭ বয়স : 34 লিঙ্গ : মহিলা</p> <p>ফটো উপলব্ধ</p> | <p>185 HLF1684328</p> <p>নাম : মীনা চেতিয়া স্বামীৰ নাম : ঠগীৰাম চেতিয়া ঘৰ নং : ১৭৮ বয়স : 66 লিঙ্গ : মহিলা</p> <p>ফটো উপলব্ধ</p> | <p>186 HLF1684453</p> <p>নাম : অপৰাজিতা হাজৰিকা স্বামীৰ নাম : গিৰিন চন্দ্ৰ হাজৰিকা ঘৰ নং : 178 বয়স : 58 লিঙ্গ : মহিলা</p> <p>ফটো উপলব্ধ</p> |
| <p>187 HLF1684339</p> <p>নাম : নীলমনি দাস পিতাৰ নাম : গোপাল চন্দ্ৰ দাস ঘৰ নং : ১৭৮ বয়স : 34 লিঙ্গ : পুৰুষ</p> <p>ফটো উপলব্ধ</p> | <p>188 HLF1684975</p> <p>নাম : নয়ন জ্যোতি হাজৰিকা পিতাৰ নাম : গিৰিন চন্দ্ৰ হাজৰিকা ঘৰ নং : 178 বয়স : 33 লিঙ্গ : পুৰুষ</p> <p>ফটো উপলব্ধ</p> | <p>189 HLF1684340</p> <p>নাম : ঠগীৰাম চেতিয়া পিতাৰ নাম : দামোদৰ চেতিয়া ঘৰ নং : ১৭৮ক বয়স : 70 লিঙ্গ : পুৰুষ</p> <p>ফটো উপলব্ধ</p> |
| <p>190 HLF1684442</p> <p>নাম : গিৰীন্দু চন্দ্ৰ হাজৰিকা পিতাৰ নাম : মহীৰাম হাজৰিকা ঘৰ নং : ১৭৮ঘ বয়স : 65 লিঙ্গ : পুৰুষ</p> <p>ফটো উপলব্ধ</p> | <p>191 HLF1684384</p> <p>নাম : ৰবিন্দ্ৰ কুমাৰ সিংহ পিতাৰ নাম : জগেশ্বৰ সিংহ ঘৰ নং : ১৭৮খ বয়স : 59 লিঙ্গ : পুৰুষ</p> <p>ফটো উপলব্ধ</p> | <p>192 HLF1684419</p> <p>নাম : গোপাল চন্দ্ৰ দাস পিতাৰ নাম : দয়্যৰাম দাস ঘৰ নং : ১৭৮গ বয়স : 59 লিঙ্গ : পুৰুষ</p> <p>ফটো উপলব্ধ</p> |
| <p>193 HLF1684362</p> <p>নাম : প্ৰনব চেতিয়া পিতাৰ নাম : ঠগীৰাম চেতিয়া ঘৰ নং : ১৭৮ক বয়স : 39 লিঙ্গ : পুৰুষ</p> <p>ফটো উপলব্ধ</p> | <p>S 194 HLF1684431</p> <p>নাম : বনমনি দাস পিতাৰ নাম : গোপাল দাস ঘৰ নং : ১৭৮গ বয়স : 39 লিঙ্গ : মহিলা</p> <p>ফটো উপলব্ধ</p> | <p>195 HLF1684373</p> <p>নাম : গৌৰব চেতিয়া পিতাৰ নাম : ঠগীৰাম চেতিয়া ঘৰ নং : ১৭৮ক বয়স : 37 লিঙ্গ : পুৰুষ</p> <p>ফটো উপলব্ধ</p> |
| <p>196 HLF1684475</p> <p>নাম : স্বৰ্ণলতা তালুকদাৰ স্বামীৰ নাম : ৰামদাস তালুকদাৰ ঘৰ নং : ১৭৯ক বয়স : 61 লিঙ্গ : মহিলা</p> <p>ফটো উপলব্ধ</p> | <p>197 HLF1682037</p> <p>নাম : পুলিন চুতীয়া পিতাৰ নাম : আশ্বিকা চুতীয়া ঘৰ নং : 225 বয়স : 64 লিঙ্গ : পুৰুষ</p> <p>ফটো উপলব্ধ</p> | <p>198 HLF0596452</p> <p>নাম : ৰাজ্জন্দীনী বিশ্বাস পিতাৰ নাম : ৰাজিব কুমাৰ বিশ্বাস ঘৰ নং : সা-9/1 বয়স : 27 লিঙ্গ : মহিলা</p> <p>ফটো উপলব্ধ</p> |
| <p>199 HLF0539684</p> <p>নাম : অনিকেত কুমেৰ পিতাৰ নাম : আমোদ কুমেৰ ঘৰ নং : সা-10/3 বয়স : 27 লিঙ্গ : পুৰুষ</p> <p>ফটো উপলব্ধ</p> | <p>200 HLF0017392</p> <p>নাম : অমৰজ্যোতি বুঢ়াগোঁহাই পিতাৰ নাম : কৃষ্ণ নন্দ বুঢ়াগোঁহাই ঘৰ নং : সা-20/3 বয়স : 37 লিঙ্গ : পুৰুষ</p> <p>ফটো উপলব্ধ</p> | <p>201 HLF0629493</p> <p>নাম : জ্যোতি কুমাৰী পিতাৰ নাম : ফুল চন্দ্ৰ ৰবি দাস ঘৰ নং : ডা-12 বয়স : 24 লিঙ্গ : মহিলা</p> <p>ফটো উপলব্ধ</p> |
| <p>202 HLF1118884</p> <p>নাম : হিমজ্জৱাল ভট্টাচাৰ্য্য পিতাৰ নাম : কৃষ্ণা ভট্ট ঘৰ নং : ক.ট.নং. বা48/2 বয়স : 22 লিঙ্গ : পুৰুষ</p> <p>ফটো উপলব্ধ</p> | <p>203 HLF1683712</p> <p>নাম : লক্ষ্মণন এসাকি পিতাৰ নাম : এসাকি ৰমণ ঘৰ নং : কোয়াটাৰ নং. সা-6/2 বয়স : 50 লিঙ্গ : পুৰুষ</p> <p>ফটো উপলব্ধ</p> | <p>204 HLF2845402</p> <p>নাম : এল লক্ষী স্বামীৰ নাম : লক্ষ্মণন এসাকি ঘৰ নং : কোয়াটাৰ নং. সা-6/2 বয়স : 48 লিঙ্গ : মহিলা</p> <p>ফটো উপলব্ধ</p> |



| | | |
|---|---|------------|
| 205 | 1 | QAN0246298 |
| নাম : প্রতিক চন্দ পিতাৰ নাম: প্রদীপ কুমাৰ চন্দ ঘৰ নং : 121 ক বয়স : 21 লিঙ্গ : পুৰুষ | | ফটো উপলব্ধ |



ভোটাৰৰ সাৰাংশ

A) ভোটাৰৰ সংখ্যা

| | তালিকাৰ প্ৰকাৰ | তালিকাৰ চিনাক্তকৰণ | ভোটাৰৰ সংখ্যা | | | | | | | |
|---|---------------------------------------|--------------------|---|-------|-----------|-----|-----|-----|---|-----|
| | | | পুৰুষ | মহিলা | ওয় লিঙ্গ | মুঠ | | | | |
| I | মূল তালিকা | মূল তালিকা | বিশেষ সংশোধন, 2026 চনৰ পূৰ্বৰ 2025 চনৰ মূল তালিকাৰ লগত থকা সংযোজন সমূহ একত্ৰিতকৰণ কৰা তালিকা। | | | | 104 | 100 | 0 | 204 |
| II | যোগ তালিকা | পৰিপূৰক 1 | বিশেষ সংক্ষিপ্ত সংশোধন, 2026 | | | | 1 | 0 | 0 | 1 |
| | | পৰিপূৰক 2 | অনবিচ্ছিন্ন সংশোধন 2026 | | | | 0 | 0 | 0 | 0 |
| | | | মুঠ | | | | 1 | 0 | 0 | 1 |
| III | বিয়োজন তালিকা | পৰিপূৰক 1 | বিশেষ সংক্ষিপ্ত সংশোধন, 2026 | | | | 0 | 3 | 0 | 3 |
| | | পৰিপূৰক 2 | অনবিচ্ছিন্ন সংশোধন 2026 | | | | 0 | 0 | 0 | 0 |
| | | | মুঠ | | | | 0 | 3 | 0 | 3 |
| IV | লিংগ ক্ষেত্ৰত পৰিবৰ্তনৰ বাবে পাৰ্থক্য | | | | | | 0 | 0 | 0 | 0 |
| এই সংশোধনৰ পিছত ভোটাৰ তালিকাত ভোটাৰৰ মুঠ সংখ্যা (I+II-III+IV) | | | 105 | 97 | 0 | 202 | | | | |

B) শুধৰনীৰ সংখ্যা

| তালিকাৰ প্ৰকাৰ | তালিকাৰ চিনাক্তকৰণ | শুধৰনীৰ সংখ্যা |
|----------------|------------------------------|----------------|
| পৰিপূৰক 1 | বিশেষ সংক্ষিপ্ত সংশোধন, 2026 | 1 |
| পৰিপূৰক 2 | অনবিচ্ছিন্ন সংশোধন 2026 | 0 |
| | মুঠ | 1 |

নিৰ্বাচক পঞ্জীয়ন বিষয়াৰ স্বাক্ষৰ

E-মত, S-স্থানান্তৰিত/ বাসস্থান পৰিবৰ্তন, R-প্ৰতিলিপি, M-নিখোজ, Q-অযোগ্য