



ভোটাৰ তালিকা 2026 S03 অসম

| বিধানসভা সমষ্টিৰ নম্বৰ, নাম আৰু সংৰক্ষণৰ স্থিতি : 52 - জাগীৰোড (অনুসূচিত জাতি) | | খণ্ড নং : 261 | | | | | | | | | | | | | | | | | | | |
|---|---|---|-------|-----------|-----|--------------|------------|----------|---|-------|----------|------------|----------|------|-----------------|-----------|-----------|------|-----------|--------|----------|
| এই বিধানসভা সমষ্টিত কোন সংসদীয় সমষ্টিৰ অন্তৰ্গত তাৰ নম্বৰ, নাম আৰু সংৰক্ষণ স্থিতি : 9 - নগাঁও (সাধাৰণ) | | | | | | | | | | | | | | | | | | | | | |
| 1. সংশোধনৰ বিৱৰণ | | | | | | | | | | | | | | | | | | | | | |
| সংশোধনৰ বছৰ | 2026 | তালিকাৰ চিনাক্তকৰণ | | | | | | | | | | | | | | | | | | | |
| ভিত্তি তাৰিখ | 01-04-2026 | বিশেষ সংশোধন, 2026 চনৰ পূৰ্বৰ 2025 চনৰ মূল তালিকাৰ লগত থকা সংযোজন সমূহ একত্ৰিতকৰণ কৰা তালিকা। | | | | | | | | | | | | | | | | | | | |
| সংশোধনৰ প্ৰকাৰ | বিশেষ সংশোধন 2026 | | | | | | | | | | | | | | | | | | | | |
| প্ৰকাশনৰ তাৰিখ | 23-03-2026 | | | | | | | | | | | | | | | | | | | | |
| 2. খণ্ড আৰু ভোটগ্ৰহন কেন্দ্ৰৰ বিৱৰণ | | | | | | | | | | | | | | | | | | | | | |
| খণ্ডৰ অন্তৰ্গত এলেকা সমূহৰ নম্বৰ আৰু নাম | | | | | | | | | | | | | | | | | | | | | |
| 1-বুপাইবড়ি | <table border="1" style="width: 100%; border-collapse: collapse;"> <tr> <td>মূল চহৰ/গাওঁ</td> <td>: বুপাইবৰি</td> </tr> <tr> <td>ৱাৰ্ড নং</td> <td>:</td> </tr> <tr> <td>ডাকঘৰ</td> <td>: আইতঙৰি</td> </tr> <tr> <td>পুলিচ থানা</td> <td>: ধৰমতুল</td> </tr> <tr> <td>ব্লক</td> <td>: মায়ং (অংশ-২)</td> </tr> <tr> <td>ৰাজহ চক্ৰ</td> <td>: মৰিগাওঁ</td> </tr> <tr> <td>জিলা</td> <td>: মৰিগাওঁ</td> </tr> <tr> <td>পিনকোড</td> <td>: 782412</td> </tr> </table> | | | | | মূল চহৰ/গাওঁ | : বুপাইবৰি | ৱাৰ্ড নং | : | ডাকঘৰ | : আইতঙৰি | পুলিচ থানা | : ধৰমতুল | ব্লক | : মায়ং (অংশ-২) | ৰাজহ চক্ৰ | : মৰিগাওঁ | জিলা | : মৰিগাওঁ | পিনকোড | : 782412 |
| মূল চহৰ/গাওঁ | : বুপাইবৰি | | | | | | | | | | | | | | | | | | | | |
| ৱাৰ্ড নং | : | | | | | | | | | | | | | | | | | | | | |
| ডাকঘৰ | : আইতঙৰি | | | | | | | | | | | | | | | | | | | | |
| পুলিচ থানা | : ধৰমতুল | | | | | | | | | | | | | | | | | | | | |
| ব্লক | : মায়ং (অংশ-২) | | | | | | | | | | | | | | | | | | | | |
| ৰাজহ চক্ৰ | : মৰিগাওঁ | | | | | | | | | | | | | | | | | | | | |
| জিলা | : মৰিগাওঁ | | | | | | | | | | | | | | | | | | | | |
| পিনকোড | : 782412 | | | | | | | | | | | | | | | | | | | | |
| 3. ভোটগ্ৰহন কেন্দ্ৰৰ বিৱৰণ | | | | | | | | | | | | | | | | | | | | | |
| ভোটগ্ৰহন কেন্দ্ৰৰ নম্বৰ আৰু নাম : | | ভোটগ্ৰহন কেন্দ্ৰৰ প্ৰকাৰ (পুৰুষ/মহিলা/সাধাৰণ) | | সাধাৰন | | | | | | | | | | | | | | | | | |
| 261 - বুপাইবড়ি বালক এল.পি. স্কুল (পশ্চিম) | | খণ্ডৰ অন্তৰ্গত সহায়ক ভোটগ্ৰহন কেন্দ্ৰৰ সংখ্যা : | | 0 | | | | | | | | | | | | | | | | | |
| ভোটগ্ৰহন কেন্দ্ৰৰ ঠিকনা : | | | | | | | | | | | | | | | | | | | | | |
| বুপাইবৰি বালক এল.পি.স্কুল, ৰোম নং-২, বুপাইবৰি | | | | | | | | | | | | | | | | | | | | | |
| 4. ভোটাৰৰ সংখ্যা | | | | | | | | | | | | | | | | | | | | | |
| আৰম্ভনি ক্ৰমিক নং | শেষ ক্ৰমিক নং | মুঠ ভোটাৰ | | | | | | | | | | | | | | | | | | | |
| | | পুৰুষ | মহিলা | ৩য় লিঙ্গ | মুঠ | | | | | | | | | | | | | | | | |
| 1 | 905 | 361 | 427 | 0 | 788 | | | | | | | | | | | | | | | | |

নিৰ্বাচক পঞ্জীয়ন বিষয়াৰ স্বাক্ষৰ

Nazri Naksha

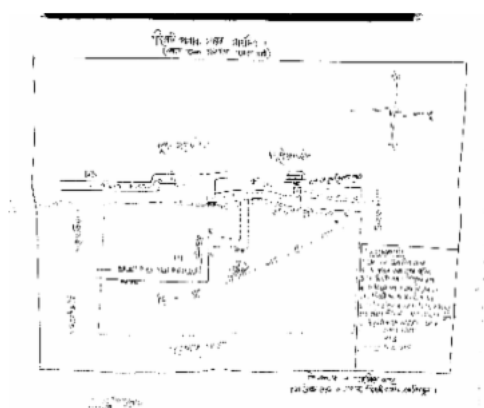

Google Map View



Polling Station Building Front View



ভোটগ্ৰহন কেন্দ্ৰৰ সন্মুখৰ দৃশ্য



Cad View

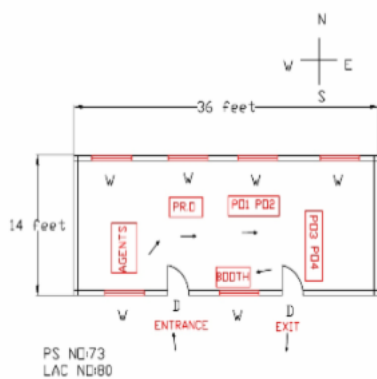

Key MAP View

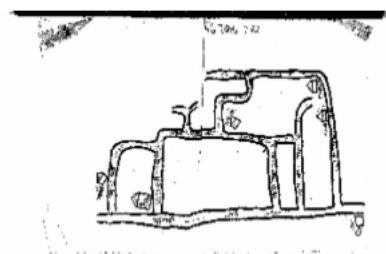



| | | | | | |
|--|--------------------------|--|--------------------------|--|--------------------------|
| 1 নাম : বুকচান্না বেগম স্বামীৰ নাম: মনুআৰ হুছেইন ঘৰ নং : 0 বয়স : 26 লিঙ্গ : মহিলা | QAN0119198 ফটো উপলব্ধ | 2 নাম : জেবিনা খাতুন পিতাৰ নাম: জাগীৰ হুছেইন ঘৰ নং : 00 বয়স : 24 লিঙ্গ : মহিলা | QAN0114470 ফটো উপলব্ধ | 3 নাম : আইমণী শইকিয়া স্বামীৰ নাম: মৃগাল শইকিয়া ঘৰ নং : 13 বয়স : 43 লিঙ্গ : মহিলা | HLF0499954 ফটো উপলব্ধ |
| 4 নাম : গীতাজুলী শইকিয়া পিতাৰ নাম: গোপাল শইকিয়া ঘৰ নং : 15 বয়স : 41 লিঙ্গ : মহিলা | HLF2352862 ফটো উপলব্ধ | 5 নাম : সমিৰন শইকিয়া পিতাৰ নাম: গোপাল শইকিয়া ঘৰ নং : 15 বয়স : 30 লিঙ্গ : পুৰুষ | HLF0530352 ফটো উপলব্ধ | 6 নাম : চিম্পী শইকিয়া স্বামীৰ নাম: সমিৰন শইকিয়া ঘৰ নং : 15 বয়স : 26 লিঙ্গ : মহিলা | HLF0530162 ফটো উপলব্ধ |
| 7 নাম : মনি ববুৱা শইকিয়া স্বামীৰ নাম: ভূপেন শইকিয়া ঘৰ নং : 18 বয়স : 42 লিঙ্গ : মহিলা | HLF2347391 ফটো উপলব্ধ | 8 নাম : মণিকা ডেকা স্বামীৰ নাম: ৰুপজ্যোতি বৈশ্য ঘৰ নং : 26 বয়স : 31 লিঙ্গ : মহিলা | HLF0530121 ফটো উপলব্ধ | 9 নাম : দিবা জ্যোতি বৈশ্য পিতাৰ নাম: প্ৰদীপ বৈশ্য ঘৰ নং : 26 বয়স : 28 লিঙ্গ : পুৰুষ | HLF0487132 ফটো উপলব্ধ |
| 10 নাম : অনপ্ৰত্ন বৈশ্য স্বামীৰ নাম: দীপ জ্যোতি বৈশ্য ঘৰ নং : 26 বয়স : 26 লিঙ্গ : মহিলা | HLF0499137 ফটো উপলব্ধ | 11 নাম : হিমাত্ৰী বৰা পিতাৰ নাম: দীপক বৰা ঘৰ নং : 28 বয়স : 24 লিঙ্গ : মহিলা | HLF2347979 ফটো উপলব্ধ | 12 নাম : পৰাগ ৰাজবংশি পিতাৰ নাম: জগত ৰাজবংশি ঘৰ নং : 32 বয়স : 27 লিঙ্গ : পুৰুষ | HLF2347573 ফটো উপলব্ধ |
| 13 নাম : জ্যোতিশ্ব হাজৰিকা পিতাৰ নাম: যতীন হাজৰিকা ঘৰ নং : 34 বয়স : 28 লিঙ্গ : পুৰুষ | HLF0530295 ফটো উপলব্ধ | 14 নাম : নবনিতা হাজৰিকা পিতাৰ নাম: যতীন হাজৰিকা ঘৰ নং : 34 বয়স : 24 লিঙ্গ : মহিলা | HLF2350452 ফটো উপলব্ধ | 15 নাম : ৰাহুল ভৰালী পিতাৰ নাম: লক্ষ্মী ভৰালী ঘৰ নং : 39 বয়স : 27 লিঙ্গ : পুৰুষ | HLF2348704 ফটো উপলব্ধ |
| 16 নাম : জৰী শইকিয়া পিতাৰ নাম: লিলাস্বৰ শইকিয়া ঘৰ নং : 40 বয়স : 26 লিঙ্গ : মহিলা | HLF0499913 ফটো উপলব্ধ | 17 নাম : ববিতা ডেকা শইকিয়া স্বামীৰ নাম: বুলো মণি শইকিয়া ঘৰ নং : 44 বয়স : 27 লিঙ্গ : মহিলা | HLF0492348 ফটো উপলব্ধ | 18 নাম : জয়মতী ডেকা স্বামীৰ নাম: পদুম শইকিয়া ঘৰ নং : 46 বয়স : 45 লিঙ্গ : মহিলা | HLF2350205 ফটো উপলব্ধ |
| 19 নাম : বিকাশ দাস পিতাৰ নাম: নিতানন্দ দাস ঘৰ নং : 47 বয়স : 27 লিঙ্গ : পুৰুষ | QAN0154708 ফটো উপলব্ধ | 20 নাম : স্বপ্না দাস স্বামীৰ নাম: বিকাশ দাস ঘৰ নং : 47 বয়স : 24 লিঙ্গ : মহিলা | QAN0154716 ফটো উপলব্ধ | 21 নাম : ৰিতু ৰাজ হাজৰিকা পিতাৰ নাম: মাধব হাজৰিকা ঘৰ নং : 48 বয়স : 24 লিঙ্গ : পুৰুষ | HLF2350296 ফটো উপলব্ধ |
| 22 নাম : মুনমী শইকিয়া স্বামীৰ নাম: ৰূপম হাজৰিকা ঘৰ নং : 50 বয়স : 28 লিঙ্গ : মহিলা | HLF2348175 ফটো উপলব্ধ | 23 নাম : ছাবিৰা বেগম স্বামীৰ নাম: ইনামুল হক ঘৰ নং : 54 বয়স : 30 লিঙ্গ : মহিলা | QAN0138495 ফটো উপলব্ধ | 24 নাম : ৰাষ্ট্ৰপাল জ্যোতি হাজৰিকা পিতাৰ নাম: বাবুল হাজৰিকা ঘৰ নং : 54 বয়স : 24 লিঙ্গ : পুৰুষ | HLF0506360 ফটো উপলব্ধ |
| 25 নাম : মুন ডেকা পিতাৰ নাম: হমেন ডেকা ঘৰ নং : 55 বয়স : 27 লিঙ্গ : মহিলা | HLF2352888 ফটো উপলব্ধ | 26 নাম : পাপু শইকিয়া পিতাৰ নাম: বুদ্ধেশ্বৰ শইকিয়া ঘৰ নং : 56 বয়স : 24 লিঙ্গ : পুৰুষ | HLF2352763 ফটো উপলব্ধ | 27 নাম : চিত্ৰা চৌহান পিতাৰ নাম: সুদৰ্শন চৌহান ঘৰ নং : 57 বয়স : 45 লিঙ্গ : মহিলা | HLF0506345 ফটো উপলব্ধ |
| 28 নাম : ৰিংকু শইকিয়া পিতাৰ নাম: খগেন শইকিয়া ঘৰ নং : 58 বয়স : 27 লিঙ্গ : পুৰুষ | HLF0506386 ফটো উপলব্ধ | 29 নাম : সুমন কুমাৰ ডলৈ পিতাৰ নাম: বসন্ত ডলৈ ঘৰ নং : 61 বয়স : 26 লিঙ্গ : পুৰুষ | HLF0499897 ফটো উপলব্ধ | 30 নাম : অনীতা মুদৈ দলৈ স্বামীৰ নাম: ধৰ্মেন্দ্ৰ দলৈ ঘৰ নং : 62 বয়স : 37 লিঙ্গ : মহিলা | HLF2348829 ফটো উপলব্ধ |



| | | | | | |
|--|--------------------------|--|--------------------------|---|--------------------------|
| 31 নাম : জুন দাস পিতাৰ নাম: বাশি ৰাম দাস ঘৰ নং : 62 বয়স : 28 লিঙ্গ : মহিলা | HLF2349504 ফটো উপলব্ধ | 32 নাম : বুনমণি বৰা শইকিয়া স্বামীৰ নাম: ৰাজু শইকিয়া ঘৰ নং : 65 বয়স : 43 লিঙ্গ : মহিলা | HLF2347722 ফটো উপলব্ধ | 33 নাম : জুন্টা ডেকা হাজৰিকা স্বামীৰ নাম: হৰেশ্বৰ ডেকা ঘৰ নং : 66 বয়স : 48 লিঙ্গ : মহিলা | HLF2353431 ফটো উপলব্ধ |
| 34 নাম : ৰুমি ডেকা শইকিয়া স্বামীৰ নাম: ৰুহিত শইকিয়া ঘৰ নং : 68 বয়স : 49 লিঙ্গ : মহিলা | HLF0499970 ফটো উপলব্ধ | 35 নাম : দিপাঞ্জলী শইকিয়া স্বামীৰ নাম: ৰঞ্জিত সেকিআ ঘৰ নং : 70 বয়স : 34 লিঙ্গ : মহিলা | HLF2353308 ফটো উপলব্ধ | 36 নাম : ঘনকান্ত দাস পিতাৰ নাম: আনন্দ দাস ঘৰ নং : 73 বয়স : 48 লিঙ্গ : পুৰুষ | QAN0158618 ফটো উপলব্ধ |
| 37 নাম : নিভা দাস স্বামীৰ নাম: ঘনকান্ত দাস ঘৰ নং : 73 বয়স : 43 লিঙ্গ : মহিলা | QAN0158600 ফটো উপলব্ধ | 38 নাম : শৰত শৰ্মা পিতাৰ নাম: দেবেন শৰ্মা ঘৰ নং : 74 বয়স : 65 লিঙ্গ : পুৰুষ | HLF0499293 ফটো উপলব্ধ | 39 নাম : ৰূপালি শৰ্মা স্বামীৰ নাম: শৰত শৰ্মা ঘৰ নং : 74 বয়স : 64 লিঙ্গ : মহিলা | HLF2352615 ফটো উপলব্ধ |
| 40 নাম : কস্তুরী শৰ্মা পিতাৰ নাম: মুকুল শৰ্মা ঘৰ নং : 74 বয়স : 24 লিঙ্গ : মহিলা | HLF2347342 ফটো উপলব্ধ | 41 নাম : ধাৰিত্ৰী শৰ্মা স্বামীৰ নাম: শুভ জ্যোতি শৰ্মা ঘৰ নং : 81 বয়স : 26 লিঙ্গ : মহিলা | HLF0498998 ফটো উপলব্ধ | 42 নাম : হেমংগ শৰ্মা পিতাৰ নাম: নগেন শৰ্মা ঘৰ নং : 82 বয়স : 24 লিঙ্গ : পুৰুষ | HLF2349355 ফটো উপলব্ধ |
| 43 নাম : কস্তুরিকা শইকিয়া পিতাৰ নাম: হেম কান্ত শইকিয়া ঘৰ নং : 88 বয়স : 26 লিঙ্গ : মহিলা | HLF2347938 ফটো উপলব্ধ | 44 নাম : হৰ্ষিতা শইকিয়া পিতাৰ নাম: ঘন কান্ত শইকিয়া ঘৰ নং : 88 বয়স : 24 লিঙ্গ : মহিলা | HLF0492504 ফটো উপলব্ধ | 45 নাম : চিনায় শইকিয়া পিতাৰ নাম: গকুল শইকিয়া ঘৰ নং : 90 বয়স : 28 লিঙ্গ : পুৰুষ | HLF0500272 ফটো উপলব্ধ |
| 46 নাম : নমি শইকীয়া পিতাৰ নাম: প্ৰভাত শইকিয়া ঘৰ নং : 92 বয়স : 24 লিঙ্গ : মহিলা | HLF2350346 ফটো উপলব্ধ | 47 নাম : হীৰনময়ী ইংটি স্বামীৰ নাম: ব্ৰজ ইংটি ঘৰ নং : 97 বয়স : 33 লিঙ্গ : মহিলা | HLF0488247 ফটো উপলব্ধ | 48 নাম : পিক গোস্বামি পিতাৰ নাম: ৰুহিত গোস্বামি ঘৰ নং : 104 বয়স : 27 লিঙ্গ : পুৰুষ | HLF2347433 ফটো উপলব্ধ |
| 49 নাম : বৰ্নালী দাস স্বামীৰ নাম: প্ৰবিন্দ দাস ঘৰ নং : 106 বয়স : 27 লিঙ্গ : মহিলা | HLF2348084 ফটো উপলব্ধ | 50 নাম : পবিত্ৰ দাস পিতাৰ নাম: থাণেশ্বৰ দাস ঘৰ নং : 106 বয়স : 25 লিঙ্গ : পুৰুষ | HLF0506295 ফটো উপলব্ধ | 51 নাম : পাৰ্থ প্ৰতিম ডেকা পিতাৰ নাম: ভবেনেশ্বৰ ডেকা ঘৰ নং : 109 বয়স : 27 লিঙ্গ : পুৰুষ | HLF0492488 ফটো উপলব্ধ |
| 52 নাম : অক্ষয় ডেকা পিতাৰ নাম: ভবেনেশ্বৰ ডেকা ঘৰ নং : 109 বয়স : 24 লিঙ্গ : পুৰুষ | HLF2348274 ফটো উপলব্ধ | 53 নাম : মল্লিকা বেগম স্বামীৰ নাম: মহিউদ্দিন আলী ঘৰ নং : 112 বয়স : 29 লিঙ্গ : মহিলা | QAN0188342 ফটো উপলব্ধ | 54 নাম : বিকাশ ডেকা পিতাৰ নাম: গোকুল ডেকা ঘৰ নং : 117 বয়স : 26 লিঙ্গ : পুৰুষ | HLF2348720 ফটো উপলব্ধ |
| 55 নাম : জুনমণী ডেকা স্বামীৰ নাম: দিগন্ত ডেকা ঘৰ নং : 119 বয়স : 32 লিঙ্গ : মহিলা | HLF0530345 ফটো উপলব্ধ | E 56 নাম : মঞ্জলা ডেকা স্বামীৰ নাম: দিলিপ ডেকা ঘৰ নং : 119 বয়স : 24 লিঙ্গ : মহিলা | HLF0500314 ফটো উপলব্ধ | 57 নাম : ধৰ্মেন্দ্ৰ বৰদলৈ পিতাৰ নাম: মহেন্দ্ৰ বৰদলৈ ঘৰ নং : 122 বয়স : 31 লিঙ্গ : পুৰুষ | HLF2347276 ফটো উপলব্ধ |
| 58 নাম : আৰতি কোঁৱৰ স্বামীৰ নাম: ধৰ্মেন্দ্ৰ কোঁৱৰ ঘৰ নং : 122 বয়স : 24 লিঙ্গ : মহিলা | HLF2347227 ফটো উপলব্ধ | 59 নাম : পুৰবি ডেকা ৰাজবংশী স্বামীৰ নাম: লক্ষ্মী মনি ৰাজবংশী ঘৰ নং : 123 বয়স : 33 লিঙ্গ : মহিলা | HLF2349660 ফটো উপলব্ধ | 60 নাম : বৃষ্টি বৰদলৈ পিতাৰ নাম: মহেন্দ্ৰ বৰদলৈ ঘৰ নং : 123 বয়স : 24 লিঙ্গ : পুৰুষ | HLF0498824 ফটো উপলব্ধ |



| | | | | | |
|---|--------------------------|--|--------------------------|---|--------------------------|
| 61 নাম : কবিতা ডেকা স্বামীৰ নাম: নবজ্যোতি ডেকা ঘৰ নং : 126 বয়স : 33 লিঙ্গ : মহিলা | HLF0506329 ফটো উপলব্ধ | 62 নাম : ভূমিকা ডেকা পিতাৰ নাম: বিৰেন ডেকা ঘৰ নং : 130 বয়স : 22 লিঙ্গ : মহিলা | HLF2353381 ফটো উপলব্ধ | E 63 নাম : মিনতী পাতৰ স্বামীৰ নাম: ফণীধৰ পাতৰ ঘৰ নং : 182 বয়স : 53 লিঙ্গ : মহিলা | HLF1990007 ফটো উপলব্ধ |
| E 64 নাম : বাজিপ পাতৰ পিতাৰ নাম: ফণীধৰ পাতৰ ঘৰ নং : 182 বয়স : 38 লিঙ্গ : পুৰুষ | HLF1990018 ফটো উপলব্ধ | 65 নাম : ভাস্কৰ পাটৰ পিতাৰ নাম: ফণীধৰ পাটৰ ঘৰ নং : 182 বয়স : 32 লিঙ্গ : পুৰুষ | HLF1990029 ফটো উপলব্ধ | 66 নাম : সঞ্জনা বিশ্বাচ স্বামীৰ নাম: প্ৰশান্ত বিশ্বাচ ঘৰ নং : 142 বয়স : 26 লিঙ্গ : মহিলা | HLF2365716 ফটো উপলব্ধ |
| 67 নাম : প্ৰফুল্ল পাতৰ পিতাৰ নাম: মনি পাতৰ ঘৰ নং : 183 বয়স : 58 লিঙ্গ : পুৰুষ | HLF1990030 ফটো উপলব্ধ | 68 নাম : সুমিত্ৰা পাটৰ স্বামীৰ নাম: দিৱস পাটৰ ঘৰ নং : 143 বয়স : 34 লিঙ্গ : মহিলা | QAN0022871 ফটো উপলব্ধ | 69 নাম : দিবখ পাতৰ পিতাৰ নাম: প্ৰফুল্ল পাতৰ ঘৰ নং : 143 বয়স : 32 লিঙ্গ : পুৰুষ | HLF0499616 ফটো উপলব্ধ |
| 70 নাম : দয়াল বিশ্বাচ পিতাৰ নাম: চৰণ বিশ্বাচ ঘৰ নং : 143 বয়স : 24 লিঙ্গ : পুৰুষ | HLF2364628 ফটো উপলব্ধ | 71 নাম : প্ৰতিমা পাতৰ স্বামীৰ নাম: প্ৰফুল্ল পাতৰ ঘৰ নং : 188 বয়স : 54 লিঙ্গ : মহিলা | HLF1990041 ফটো উপলব্ধ | 72 নাম : শান্তিমাই পাতৰ স্বামীৰ নাম: চন্দ্ৰচিৎ পাতৰ ঘৰ নং : 188 বয়স : 52 লিঙ্গ : মহিলা | HLF1990052 ফটো উপলব্ধ |
| 73 নাম : বেখামনি পাতৰ পিতাৰ নাম: চন্দ্ৰচিৎ পাতৰ ঘৰ নং : 188 বয়স : 37 লিঙ্গ : মহিলা | HLF1990063 ফটো উপলব্ধ | 74 নাম : শ্ৰোৱৰ জ্যোতি পাতৰ মাতৃৰ নাম: শান্তি পাতৰ ঘৰ নং : 188 বয়স : 31 লিঙ্গ : পুৰুষ | HLF2237947 ফটো উপলব্ধ | 75 নাম : গোবিন্দ শৰ্মা পিতাৰ নাম: দিলীপ শৰ্মা ঘৰ নং : 144 বয়স : 24 লিঙ্গ : পুৰুষ | HLF2353886 ফটো উপলব্ধ |
| 76 নাম : কামাল আলী পিতাৰ নাম: কালু মিঞা ঘৰ নং : 145 বয়স : 56 লিঙ্গ : পুৰুষ | HLF1990074 ফটো উপলব্ধ | 77 নাম : পণ্ডিত আলী পিতাৰ নাম: কালু মিয়া ঘৰ নং : 185 বয়স : 52 লিঙ্গ : পুৰুষ | HLF1990096 ফটো উপলব্ধ | 78 নাম : আকতাৰ খাতুন স্বামীৰ নাম: কামাল আলী ঘৰ নং : 145 বয়স : 48 লিঙ্গ : মহিলা | HLF1990085 ফটো উপলব্ধ |
| 79 নাম : চফিকুল ইছলাম পিতাৰ নাম: কালু মিঞা ঘৰ নং : 145 বয়স : 44 লিঙ্গ : পুৰুষ | HLF1990109 ফটো উপলব্ধ | 80 নাম : বেহেনা বেগম স্বামীৰ নাম: পন্দিত আলী ঘৰ নং : 185 বয়স : 41 লিঙ্গ : মহিলা | HLF1990110 ফটো উপলব্ধ | 81 নাম : নাজনিন চফিয়া স্বামীৰ নাম: চফিকুল আলী ঘৰ নং : 185 বয়স : 35 লিঙ্গ : মহিলা | HLF0019193 ফটো উপলব্ধ |
| S 82 নাম : বাহিদা বেগম পিতাৰ নাম: পণ্ডিত আলী ঘৰ নং : 145 বয়স : 21 লিঙ্গ : মহিলা | HLF2995918 ফটো উপলব্ধ | S 83 নাম : ছেহেনাহ বেগম স্বামীৰ নাম: চন্দ্ৰমান খান ঘৰ নং : 145 বয়স : 21 লিঙ্গ : মহিলা | QAN0145284 ফটো উপলব্ধ | S 84 নাম : ছানিয়া আজমী পিতাৰ নাম: চফিকুল ইছলাম ঘৰ নং : 145 বয়স : 19 লিঙ্গ : মহিলা | QAN0143172 ফটো উপলব্ধ |
| E 85 নাম : চৌকত আলী পিতাৰ নাম: আচাম ঘৰ নং : 186 বয়স : 66 লিঙ্গ : পুৰুষ | HLF1990121 ফটো উপলব্ধ | 86 নাম : জুলেখা বেগম স্বামীৰ নাম: চৌকত আলী ঘৰ নং : 186 বয়স : 62 লিঙ্গ : মহিলা | HLF1990132 ফটো উপলব্ধ | # 87 নাম : কৌছাৰা বেগম স্বামীৰ নাম: বেহান আলী ঘৰ নং : 186 বয়স : 47 লিঙ্গ : মহিলা | HLF1990143 ফটো উপলব্ধ |
| S2 88 নাম : মাইনুদ্দিন পিতাৰ নাম: চৌকত আলী ঘৰ নং : 186 বয়স : 38 লিঙ্গ : পুৰুষ | HLF1990154 ফটো উপলব্ধ | 89 নাম : বুবিয়া বেগম স্বামীৰ নাম: আয়ুব আলী ঘৰ নং : 147 বয়স : 61 লিঙ্গ : মহিলা | HLF1990176 ফটো উপলব্ধ | 90 নাম : মঃ আকবৰ পিতাৰ নাম: আয়ুব ঘৰ নং : 189 বয়স : 48 লিঙ্গ : পুৰুষ | HLF1990187 ফটো উপলব্ধ |



| | | | | | |
|--|--------------------------|---|--------------------------|--|--------------------------|
| 91 নাম : আফিয়া বেগম স্বামীৰ নাম: আকবৰ আলী ঘৰ নং : 189 বয়স : 29 লিঙ্গ : মহিলা | HLF0251389 ফটো উপলব্ধ | 92 নাম : অলি আলী পিতাৰ নাম: ফাইজুল ঘৰ নং : 188 বয়স : 54 লিঙ্গ : মহিলা | HLF1990198 ফটো উপলব্ধ | 93 নাম : গোলাপী স্বামীৰ নাম: অলি আলী ঘৰ নং : 188 বয়স : 51 লিঙ্গ : মহিলা | HLF1990201 ফটো উপলব্ধ |
| 94 নাম : আচমা বেগম পিতাৰ নাম: ফাইজুল ঘৰ নং : 189 বয়স : 50 লিঙ্গ : মহিলা | HLF1990223 ফটো উপলব্ধ | 95 নাম : নুৰুল আলী পিতাৰ নাম: ফাইজুল ঘৰ নং : 189 বয়স : 44 লিঙ্গ : পুৰুষ | HLF1990212 ফটো উপলব্ধ | 96 নাম : স্নাতা বেগম স্বামীৰ নাম: নুৰুল আলী ঘৰ নং : 189 বয়স : 37 লিঙ্গ : মহিলা | HLF1990234 ফটো উপলব্ধ |
| 97 নাম : বিমা বেগম মাতৃৰ নাম: আচমা বেগম ঘৰ নং : 189 বয়স : 29 লিঙ্গ : মহিলা | HLF0019194 ফটো উপলব্ধ | 98 নাম : বিষ্ণু কুমাৰ ঠাকুৰ পিতাৰ নাম: ৰাজকুমাৰ ঠাকুৰ ঘৰ নং : 149 বয়স : 24 লিঙ্গ : পুৰুষ | HLF2349710 ফটো উপলব্ধ | 99 নাম : ভোলা কুমাৰ ঠাকুৰ পিতাৰ নাম: ৰাজকুমাৰ ঠাকুৰ ঘৰ নং : 149 বয়স : 24 লিঙ্গ : পুৰুষ | HLF2347789 ফটো উপলব্ধ |
| S 100 নাম : ইয়াদ আলী পিতাৰ নাম: তেপু আলী ঘৰ নং : 149 বয়স : 27 লিঙ্গ : পুৰুষ | QAN0117267 ফটো উপলব্ধ | 101 নাম : তেপু আলী পিতাৰ নাম: ফাইজুল ঘৰ নং : 150 বয়স : 46 লিঙ্গ : পুৰুষ | HLF1990245 ফটো উপলব্ধ | 102 নাম : মহিবন নেছা স্বামীৰ নাম: তেপু আলী ঘৰ নং : 150 বয়স : 46 লিঙ্গ : মহিলা | HLF1990256 ফটো উপলব্ধ |
| S 103 নাম : আব্দুল আলী পিতাৰ নাম: তেপু আলী ঘৰ নং : 150 বয়স : 27 লিঙ্গ : পুৰুষ | HLF2947166 ফটো উপলব্ধ | 104 নাম : মঃ জামিনা বেগম স্বামীৰ নাম: ফাইজুল ঘৰ নং : 151 বয়স : 76 লিঙ্গ : মহিলা | HLF1990267 ফটো উপলব্ধ | 105 নাম : মঃ জাফৰ পিতাৰ নাম: ফাইজুল ঘৰ নং : 151 বয়স : 48 লিঙ্গ : পুৰুষ | HLF1990278 ফটো উপলব্ধ |
| 106 নাম : ছাহানা স্বামীৰ নাম: মঃ জাফৰ ঘৰ নং : 151 বয়স : 37 লিঙ্গ : মহিলা | HLF1990289 ফটো উপলব্ধ | S 107 নাম : আজমিৰ আকী পিতাৰ নাম: ফাইজুল হক ঘৰ নং : 151 বয়স : 35 লিঙ্গ : পুৰুষ | HLF2238008 ফটো উপলব্ধ | 108 নাম : হুজৰা বেগম স্বামীৰ নাম: আজমিৰ আলী ঘৰ নং : 151 বয়স : 30 লিঙ্গ : মহিলা | HLF2238019 ফটো উপলব্ধ |
| 109 নাম : ৰাজেশ আমচি পিতাৰ নাম: আমিয় আমচি ঘৰ নং : 151 বয়স : 26 লিঙ্গ : পুৰুষ | HLF2348928 ফটো উপলব্ধ | 110 নাম : মোতালিব আলী পিতাৰ নাম: অলি আলী ঘৰ নং : 151 বয়স : 24 লিঙ্গ : মহিলা | QAN0021709 ফটো উপলব্ধ | 111 নাম : আজাহাৰ আলী পিতাৰ নাম: ইয়াচিন ঘৰ নং : 153 বয়স : 61 লিঙ্গ : পুৰুষ | HLF1990290 ফটো উপলব্ধ |
| 112 নাম : মার্জিনা বেগম পিতাৰ নাম: ইয়াচিন ঘৰ নং : 153 বয়স : 61 লিঙ্গ : মহিলা | HLF1990314 ফটো উপলব্ধ | 113 নাম : ওবাহিদা বেগম স্বামীৰ নাম: আজাহাৰ আলি ঘৰ নং : 153 বয়স : 51 লিঙ্গ : মহিলা | HLF1990303 ফটো উপলব্ধ | 114 নাম : অনপমা বৰদলৈ স্বামীৰ নাম: জিত্ৰ বৰদলৈ ঘৰ নং : 153 বয়স : 35 লিঙ্গ : মহিলা | HLF2355394 ফটো উপলব্ধ |
| 115 নাম : নছৰত ইৱনে আব্দুল্লাহ পিতাৰ নাম: আজাহাৰ আলী ঘৰ নং : 153 বয়স : 32 লিঙ্গ : পুৰুষ | HLF0254045 ফটো উপলব্ধ | 116 নাম : ৰাজিউল্লাহ আলী পিতাৰ নাম: আজাহাৰ আলী ঘৰ নং : 153 বয়স : 27 লিঙ্গ : পুৰুষ | HLF0338723 ফটো উপলব্ধ | 117 নাম : ৰোজানা বেগম স্বামীৰ নাম: নছৰত ইৱনে আব্দুল্লাহ ঘৰ নং : 153 বয়স : 25 লিঙ্গ : মহিলা | QAN0145003 ফটো উপলব্ধ |
| E 118 নাম : চমৰ্থবান স্বামীৰ নাম: ইয়াচিন ঘৰ নং : 158 বয়স : 86 লিঙ্গ : মহিলা | HLF1990347 ফটো উপলব্ধ | 119 নাম : আজগৰ আলী পিতাৰ নাম: ইয়াচিন ঘৰ নং : 158 বয়স : 56 লিঙ্গ : পুৰুষ | HLF1990325 ফটো উপলব্ধ | 120 নাম : উৰ্চাদা বেগম স্বামীৰ নাম: আজগৰ আলি ঘৰ নং : 158 বয়স : 51 লিঙ্গ : মহিলা | HLF1990336 ফটো উপলব্ধ |



| | | | | | |
|---|--------------------------|--|--------------------------|--|--------------------------|
| 121 নাম : আজ নৰ আলী পিতাৰ নাম: আজগৰ আলী ঘৰ নং : 154 বয়স : 31 লিঙ্গ : পুৰুষ | HLF2957157 ফটো উপলব্ধ | 122 নাম : আজিম বেগম পিতাৰ নাম: আজগৰ আলী ঘৰ নং : 154 বয়স : 24 লিঙ্গ : মহিলা | HLF2957181 ফটো উপলব্ধ | S 123 নাম : আলিফা বেগম পিতাৰ নাম: আজগৰ আলী ঘৰ নং : 154 বয়স : 21 লিঙ্গ : মহিলা | HLF2957199 ফটো উপলব্ধ |
| 124 নাম : তাৰেব আলি পিতাৰ নাম: আব্দুল ঘৰ নং : 158 বয়স : 81 লিঙ্গ : পুৰুষ | HLF1990358 ফটো উপলব্ধ | 125 নাম : মলিনা খাতুন স্বামীৰ নাম: তাৰেব আলি ঘৰ নং : 158 বয়স : 68 লিঙ্গ : মহিলা | HLF1990369 ফটো উপলব্ধ | 126 নাম : মমিন আলি পিতাৰ নাম: তাৰেব আলি ঘৰ নং : 158 বয়স : 44 লিঙ্গ : পুৰুষ | HLF1990370 ফটো উপলব্ধ |
| 127 নাম : ৰাবিয়া খাতুন স্বামীৰ নাম: মমিন আলী ঘৰ নং : 158 বয়স : 40 লিঙ্গ : মহিলা | QAN0021279 ফটো উপলব্ধ | 128 নাম : বেজমি পিতাৰ নাম: তাৰেব আলি ঘৰ নং : 158 বয়স : 39 লিঙ্গ : মহিলা | HLF1990392 ফটো উপলব্ধ | E 129 নাম : নফিজা বেগম স্বামীৰ নাম: নাজেৰ ঘৰ নং : 158 বয়স : 7 লিঙ্গ : মহিলা | HLF1990416 ফটো উপলব্ধ |
| 130 নাম : মইনুল হক পিতাৰ নাম: নাজেৰ ঘৰ নং : 159 বয়স : 56 লিঙ্গ : পুৰুষ | HLF1990427 ফটো উপলব্ধ | 131 নাম : ছালিমা স্বামীৰ নাম: মইনুল হক ঘৰ নং : 159 বয়স : 48 লিঙ্গ : মহিলা | HLF1990438 ফটো উপলব্ধ | 132 নাম : নৰুল হক পিতাৰ নাম: নাজেৰ ঘৰ নং : 159 বয়স : 46 লিঙ্গ : পুৰুষ | HLF1990449 ফটো উপলব্ধ |
| 133 নাম : মিনাল পিতাৰ নাম: নাজেৰ ঘৰ নং : 159 বয়স : 38 লিঙ্গ : পুৰুষ | HLF1990450 ফটো উপলব্ধ | 134 নাম : নাজবিন চুলতানা স্বামীৰ নাম: নৰুল হক ঘৰ নং : 159 বয়স : 38 লিঙ্গ : মহিলা | HLF1990472 ফটো উপলব্ধ | 135 নাম : ইনামুল পিতাৰ নাম: নাজেৰ ঘৰ নং : 159 বয়স : 37 লিঙ্গ : পুৰুষ | HLF1990461 ফটো উপলব্ধ |
| 136 নাম : মনোৱাৰা বেগম স্বামীৰ নাম: মিনাল হক ঘৰ নং : 159 বয়স : 36 লিঙ্গ : মহিলা | QAN0188458 ফটো উপলব্ধ | 137 নাম : মনিৰুল হক পিতাৰ নাম: মইনুল হক ঘৰ নং : 159 বয়স : 27 লিঙ্গ : পুৰুষ | QAN0114389 ফটো উপলব্ধ | E 138 নাম : দালিমিন নেছা স্বামীৰ নাম: আঃ হামিদ ঘৰ নং : 160 বয়স : 66 লিঙ্গ : মহিলা | HLF1990483 ফটো উপলব্ধ |
| S 139 নাম : আব্দুল কৰিম পিতাৰ নাম: আব্দুল হামেদ ঘৰ নং : 160 বয়স : 62 লিঙ্গ : পুৰুষ | HLF1990494 ফটো উপলব্ধ | 140 নাম : আঃ চেলিম পিতাৰ নাম: আঃ হামিদ ঘৰ নং : 160 বয়স : 45 লিঙ্গ : পুৰুষ | HLF1990518 ফটো উপলব্ধ | 141 নাম : বিমলা স্বামীৰ নাম: আঃকাদিৰ ঘৰ নং : 160 বয়স : 44 লিঙ্গ : মহিলা | HLF1990529 ফটো উপলব্ধ |
| 142 নাম : ফজিলা খাটুন স্বামীৰ নাম: আঃ হেকিম ঘৰ নং : 160 বয়স : 44 লিঙ্গ : মহিলা | HLF1990507 ফটো উপলব্ধ | 143 নাম : মঞ্জুলা বেগম স্বামীৰ নাম: আছুল চেলিম ঘৰ নং : 160 বয়স : 38 লিঙ্গ : মহিলা | HLF2237969 ফটো উপলব্ধ | 144 নাম : ছিমু লাইলা স্বামীৰ নাম: ইনাদুল আলী ঘৰ নং : 160 বয়স : 37 লিঙ্গ : মহিলা | HLF1990530 ফটো উপলব্ধ |
| 145 নাম : মৃদুল ইংটি পিতাৰ নাম: দেব ইংটি ঘৰ নং : 160 বয়স : 27 লিঙ্গ : পুৰুষ | HLF0499368 ফটো উপলব্ধ | 146 নাম : আব্দুল ওৱাহিদ মাতৃৰ নাম: ফজিলা খাতুন ঘৰ নং : 160 বয়স : 26 লিঙ্গ : পুৰুষ | QAN0159541 ফটো উপলব্ধ | 147 নাম : ফজৰ বানু পিতাৰ নাম: আঃ ৰহমান ঘৰ নং : 161 বয়স : 96 লিঙ্গ : পুৰুষ | HLF1990552 ফটো উপলব্ধ |
| 148 নাম : আব্দুল ৰচিদ মাতৃৰ নাম: আব্দুল ৰহমান ঘৰ নং : 161 বয়স : 60 লিঙ্গ : পুৰুষ | HLF1990541 ফটো উপলব্ধ | 149 নাম : চলোমা বেগম স্বামীৰ নাম: আঃ ৰচিদ ঘৰ নং : 161 বয়স : 58 লিঙ্গ : মহিলা | HLF1990563 ফটো উপলব্ধ | 150 নাম : অকলিমা বেগম পিতাৰ নাম: আঃ ৰচিদ ঘৰ নং : 161 বয়স : 39 লিঙ্গ : মহিলা | HLF1990574 ফটো উপলব্ধ |



| | | | | | |
|---|--------------------------|---|--------------------------|--|--------------------------|
| 151 নাম : ইয়াজুল পিতাৰ নাম: আঃ ৰচিদ ঘৰ নং : ১৬১ বয়স : 37 লিঙ্গ : পুৰুষ | HLF1990585 ফটো উপলব্ধ | 152 নাম : হিফজুৰ ৰহমান পিতাৰ নাম: আব্দুল ৰচিদ ঘৰ নং : ১৬১ বয়স : 34 লিঙ্গ : পুৰুষ | HLF0019195 ফটো উপলব্ধ | 153 নাম : কুলচুমা বেগম স্বামীৰ নাম: ইয়াজুল ৰহমান ঘৰ নং : ১৬১ বয়স : 33 লিঙ্গ : মহিলা | HLF0337261 ফটো উপলব্ধ |
| 154 নাম : মাৰজিয়া খাতুন স্বামীৰ নাম: হিফজুৰ ৰহমান ঘৰ নং : 161 বয়স : 26 লিঙ্গ : মহিলা | QAN0022947 ফটো উপলব্ধ | 155 নাম : হবিবুৰ ৰহমান পিতাৰ নাম: আব্দুল ৰচিদ ঘৰ নং : 161 বয়স : 24 লিঙ্গ : পুৰুষ | QAN0022970 ফটো উপলব্ধ | E 156 নাম : মঃ আব্দুল কলাম আজাদ পিতাৰ নাম: চৌহৰাব আলী ঘৰ নং : 162 বয়স : 76 লিঙ্গ : পুৰুষ | HLF1990596 ফটো উপলব্ধ |
| E 157 নাম : হালিমা বেগম স্বামীৰ নাম: মঃ আব্দুল কলাম আজাদ ঘৰ নং : 162 বয়স : 71 লিঙ্গ : মহিলা | HLF1990609 ফটো উপলব্ধ | 158 নাম : আব্দুল ফাৰুক আজাদ পিতাৰ নাম: আব্দুল কলাম আজাদ ঘৰ নং : ১৬২ বয়স : 48 লিঙ্গ : পুৰুষ | HLF1990610 ফটো উপলব্ধ | 159 নাম : মীনুৱাৰ হুছেইন পিতাৰ নাম: মঃ আব্দুল কলাম আজাদ ঘৰ নং : ১৬২ বয়স : 37 লিঙ্গ : পুৰুষ | HLF1990632 ফটো উপলব্ধ |
| 160 নাম : কে এম ৰিবীনা বেগম স্বামীৰ নাম: আব্দুল ফাৰুক আজাদ ঘৰ নং : ১৬২ বয়স : 36 লিঙ্গ : মহিলা | HLF2237992 ফটো উপলব্ধ | 161 নাম : আয়েশা ছিদ্দিকা স্বামীৰ নাম: মিনুৱাৰ হুছেইন ঘৰ নং : 162 বয়স : 23 লিঙ্গ : মহিলা | QAN0023556 ফটো উপলব্ধ | 162 নাম : হাছিম আলী পিতাৰ নাম: চৌহৰাব ঘৰ নং : ১৬৩ বয়স : 61 লিঙ্গ : পুৰুষ | HLF1990643 ফটো উপলব্ধ |
| S2 163 নাম : ৰাজিয়া স্বামীৰ নাম: হাছিম আলী ঘৰ নং : ১৬৩ বয়স : 51 লিঙ্গ : মহিলা | HLF1990654 ফটো উপলব্ধ | 164 নাম : ইনামুল হুক পিতাৰ নাম: হাসিম আলী ঘৰ নং : 163 বয়স : 32 লিঙ্গ : পুৰুষ | QAN0023614 ফটো উপলব্ধ | 165 নাম : ৰফিক আলী পিতাৰ নাম: হাসিম আলী ঘৰ নং : 163 বয়স : 28 লিঙ্গ : পুৰুষ | QAN0023648 ফটো উপলব্ধ |
| 166 নাম : চানবান বেগম স্বামীৰ নাম: ৰফিক আলী ঘৰ নং : 163 বয়স : 25 লিঙ্গ : মহিলা | QAN0023473 ফটো উপলব্ধ | S2 167 নাম : শ্বহিদা বেগম পিতাৰ নাম: ছহদুল ইছলাম ঘৰ নং : 163 বয়স : 24 লিঙ্গ : মহিলা | QAN0023481 ফটো উপলব্ধ | 168 নাম : হাছিনা বেগম পিতাৰ নাম: হাসিম আলী ঘৰ নং : 163 বয়স : 24 লিঙ্গ : মহিলা | QAN0023598 ফটো উপলব্ধ |
| 169 নাম : চেহেৰ আলী পিতাৰ নাম: আঃ কাৰি ঘৰ নং : ১৬৪ বয়স : 61 লিঙ্গ : পুৰুষ | HLF1990665 ফটো উপলব্ধ | 170 নাম : নিহৰা বেগম স্বামীৰ নাম: চেহেৰ ঘৰ নং : ১৬৪ বয়স : 53 লিঙ্গ : মহিলা | HLF1990676 ফটো উপলব্ধ | 171 নাম : জেহেৰ আলি পিতাৰ নাম: কাৰি ঘৰ নং : ১৬৪ বয়স : 47 লিঙ্গ : পুৰুষ | HLF1990687 ফটো উপলব্ধ |
| 172 নাম : ছাবিৰ আলী পিতাৰ নাম: চেহেৰ ঘৰ নং : 164 বয়স : 37 লিঙ্গ : পুৰুষ | HLF1990698 ফটো উপলব্ধ | 173 নাম : বেবি বেগম স্বামীৰ নাম: চমিৰ আলী ঘৰ নং : ১৬৪ বয়স : 28 লিঙ্গ : মহিলা | HLF0259077 ফটো উপলব্ধ | 174 নাম : মিন্টু আলী পিতাৰ নাম: ছহৰ আলী ঘৰ নং : 164 বয়স : 27 লিঙ্গ : পুৰুষ | QAN0114397 ফটো উপলব্ধ |
| S 175 নাম : মৰজিনা বেগম পিতাৰ নাম: হাফিজুল আলী ঘৰ নং : 164 বয়স : 20 লিঙ্গ : মহিলা | QAN0114363 ফটো উপলব্ধ | 176 নাম : আজগৰ আলী পিতাৰ নাম: ইলাছ আলী ঘৰ নং : ১৬৫ বয়স : 61 লিঙ্গ : পুৰুষ | HLF1990701 ফটো উপলব্ধ | 177 নাম : জমেলো স্বামীৰ নাম: আজগৰ আলি ঘৰ নং : ১৬৫ বয়স : 53 লিঙ্গ : মহিলা | HLF1990712 ফটো উপলব্ধ |
| 178 নাম : মতিউৰ পিতাৰ নাম: হৰজন ঘৰ নং : ১৬৫ বয়স : 44 লিঙ্গ : পুৰুষ | HLF1990723 ফটো উপলব্ধ | 179 নাম : জামাল পিতাৰ নাম: আজগৰ আলি ঘৰ নং : ১৬৫ বয়স : 37 লিঙ্গ : পুৰুষ | HLF1990734 ফটো উপলব্ধ | 180 নাম : কামাল আলী পিতাৰ নাম: আজগৰ আলী ঘৰ নং : ১৬৫ বয়স : 32 লিঙ্গ : পুৰুষ | HLF2237890 ফটো উপলব্ধ |



| | | | | | |
|--|--------------------------|---|--------------------------|---|--------------------------|
| 181 নাম : আমচৰ আলী পিতাৰ নাম: ইলাছ আলি ঘৰ নং : ১৬৬ বয়স : 67 লিঙ্গ : পুৰুষ | HLF1990745 ফটো উপলব্ধ | E 182 নাম : বালাতন স্বামীৰ নাম: আমচৰ আলি ঘৰ নং : ১৬৬ বয়স : 56 লিঙ্গ : মহিলা | HLF1990756 ফটো উপলব্ধ | 183 নাম : আনজুমা পিতাৰ নাম: আমচৰ আলি ঘৰ নং : ১৬৬ বয়স : 37 লিঙ্গ : মহিলা | HLF1990767 ফটো উপলব্ধ |
| 184 নাম : বেচমিনা বেগম পিতাৰ নাম: জামাল আলী ঘৰ নং : ১৬৬ বয়স : 26 লিঙ্গ : মহিলা | HLF0259689 ফটো উপলব্ধ | 185 নাম : কল্যাণী শইকিয়া পিতাৰ নাম: থাণেশ্বৰ শইকিয়া ঘৰ নং : 166 বয়স : 24 লিঙ্গ : মহিলা | HLF0492520 ফটো উপলব্ধ | E 186 নাম : নমাজ আলি পিতাৰ নাম: ইলাছ ঘৰ নং : ১৬৭ বয়স : 76 লিঙ্গ : পুৰুষ | HLF1990778 ফটো উপলব্ধ |
| 187 নাম : হাজেৰা স্বামীৰ নাম: নমাজ আলি ঘৰ নং : ১৬৭ বয়স : 66 লিঙ্গ : মহিলা | HLF1990789 ফটো উপলব্ধ | 188 নাম : জামাল পিতাৰ নাম: মইজউদিন ঘৰ নং : ১৬৭ বয়স : 51 লিঙ্গ : পুৰুষ | HLF1990803 ফটো উপলব্ধ | 189 নাম : বহিমা বেগম পিতাৰ নাম: নমাজ আলি ঘৰ নং : ১৬৭ বয়স : 44 লিঙ্গ : মহিলা | HLF1990790 ফটো উপলব্ধ |
| 190 নাম : মোবাবক আলী পিতাৰ নাম: জামাল আলী ঘৰ নং : 167 বয়স : 23 লিঙ্গ : পুৰুষ | QAN0023010 ফটো উপলব্ধ | 191 নাম : মন্তব আলী পিতাৰ নাম: আমীৰ ঘৰ নং : ১৬৮ বয়স : 53 লিঙ্গ : পুৰুষ | HLF1990814 ফটো উপলব্ধ | 192 নাম : তহুৰা স্বামীৰ নাম: মন্তব আলী ঘৰ নং : ১৬৮ বয়স : 48 লিঙ্গ : মহিলা | HLF1990825 ফটো উপলব্ধ |
| 193 নাম : বিদ্যুত শইকীয়া পিতাৰ নাম: যজ্ঞেশ্বৰ শইকীয়া ঘৰ নং : 168 বয়স : 24 লিঙ্গ : পুৰুষ | HLF2350312 ফটো উপলব্ধ | 194 নাম : চাদিকুল ইছলাম পিতাৰ নাম: মন্তব আলী ঘৰ নং : 168 বয়স : 23 লিঙ্গ : পুৰুষ | QAN0146761 ফটো উপলব্ধ | S 195 নাম : মুছফিয়া বেগম পিতাৰ নাম: মন্তব আলী ঘৰ নং : 168 বয়স : 20 লিঙ্গ : মহিলা | QAN0146779 ফটো উপলব্ধ |
| 196 নাম : ফুলমালা স্বামীৰ নাম: আমিৰ ঘৰ নং : ১৬৯ বয়স : 82 লিঙ্গ : মহিলা | HLF1990847 ফটো উপলব্ধ | 197 নাম : আচকৰ আলী পিতাৰ নাম: আমিৰ ঘৰ নং : ১৬৯ বয়স : 48 লিঙ্গ : পুৰুষ | HLF1990836 ফটো উপলব্ধ | 198 নাম : জহুৰা পিতাৰ নাম: আচকৰ আলি ঘৰ নং : ১৬৯ বয়স : 38 লিঙ্গ : মহিলা | HLF1990858 ফটো উপলব্ধ |
| 199 নাম : জান্নাতুল আলী পিতাৰ নাম: আচকৰ আলী ঘৰ নং : 169 বয়স : 23 লিঙ্গ : পুৰুষ | QAN0145433 ফটো উপলব্ধ | 200 নাম : হেলাল উদ্দিন পিতাৰ নাম: আঃ আজিজ ঘৰ নং : ১৭০ বয়স : 60 লিঙ্গ : পুৰুষ | HLF1990869 ফটো উপলব্ধ | 201 নাম : ফৰিদ আহমেদ পিতাৰ নাম: আব্দুল আজিজ ঘৰ নং : ১৭০ বয়স : 53 লিঙ্গ : পুৰুষ | HLF1990881 ফটো উপলব্ধ |
| 202 নাম : আলেপ জ্বান স্বামীৰ নাম: ফৰিদ আহমেদ ঘৰ নং : ১৭০ বয়স : 45 লিঙ্গ : মহিলা | HLF1990905 ফটো উপলব্ধ | 203 নাম : জাবিৰ আলী পিতাৰ নাম: আব্দুল আজিজ ঘৰ নং : ১৭০ বয়স : 41 লিঙ্গ : পুৰুষ | HLF1990892 ফটো উপলব্ধ | 204 নাম : মাহমুদ আলী পিতাৰ নাম: হেলাল উদ্দিন ঘৰ নং : ১৭০ বয়স : 39 লিঙ্গ : পুৰুষ | HLF1990938 ফটো উপলব্ধ |
| 205 নাম : পাৰবিন বেগম স্বামীৰ নাম: হেলাল উদ্দিন ঘৰ নং : ১৭০ বয়স : 36 লিঙ্গ : মহিলা | HLF1990916 ফটো উপলব্ধ | 206 নাম : হাফিজুল আলী পিতাৰ নাম: হেলাল উদ্দিন ঘৰ নং : ১৭০ বয়স : 31 লিঙ্গ : মহিলা | HLF1990927 ফটো উপলব্ধ | 207 নাম : জেচমিন বেগম স্বামীৰ নাম: জাবিৰ আলী ঘৰ নং : ১৭০ বয়স : 30 লিঙ্গ : মহিলা | HLF2237981 ফটো উপলব্ধ |
| 208 নাম : আতিকুল আলী পিতাৰ নাম: হেলালউদ্দিন ঘৰ নং : ১৭০ বয়স : 26 লিঙ্গ : পুৰুষ | HLF0261867 ফটো উপলব্ধ | 209 নাম : তফিকুৰ ৰহমান পিতাৰ নাম: ফৰিদ আলী ঘৰ নং : ১৭০ বয়স : 25 লিঙ্গ : পুৰুষ | HLF1178466 ফটো উপলব্ধ | # 210 নাম : হাছিনা বেগম স্বামীৰ নাম: আতিকুল আলী ঘৰ নং : 170 বয়স : 25 লিঙ্গ : মহিলা | QAN0114421 ফটো উপলব্ধ |



| | | | | | |
|---|--------------------------|---|--------------------------|--|--------------------------|
| 211 নাম : খাদিজা বেগম পিতাৰ নাম: ফাৰদ আহমেদ ঘৰ নং : ১৭০ বয়স : 22 লিঙ্গ : মহিলা | HLF1178458 ফটো উপলব্ধ | 212 নাম : বজব আলী পিতাৰ নাম: আমিৰ ঘৰ নং : ১৭১ বয়স : 56 লিঙ্গ : পুৰুষ | HLF1990949 ফটো উপলব্ধ | 213 নাম : অজিপা খাতুন স্বামীৰ নাম: বজব আলী ঘৰ নং : 171 বয়স : 51 লিঙ্গ : মহিলা | HLF1990950 ফটো উপলব্ধ |
| 214 নাম : চহিদা বেগম পিতাৰ নাম: বজব আলী ঘৰ নং : ১৭১ বয়স : 26 লিঙ্গ : মহিলা | HLF1178508 ফটো উপলব্ধ | S 215 নাম : কৰিব আলী পিতাৰ নাম: আব্দুল গণি ঘৰ নং : ১৭২ বয়স : 7 লিঙ্গ : পুৰুষ | HLF1990961 ফটো উপলব্ধ | #2 216 নাম : অজিপা খাতুন পিতাৰ নাম: মালদাৰ দেৱান ঘৰ নং : ১৭২ বয়স : 68 লিঙ্গ : মহিলা | HLF1990972 ফটো উপলব্ধ |
| 217 নাম : বহিৰ আলি পিতাৰ নাম: ভেবল আলী ঘৰ নং : ১৭৩ বয়স : 68 লিঙ্গ : পুৰুষ | HLF1990983 ফটো উপলব্ধ | 218 নাম : মনুবাৰা বেগম স্বামীৰ নাম: বহিৰ আলি ঘৰ নং : ১৭৩ বয়স : 37 লিঙ্গ : মহিলা | HLF1990994 ফটো উপলব্ধ | 219 নাম : মানুআৰ হুছেইন পিতাৰ নাম: বহিৰ আলি ঘৰ নং : ১৭৩ বয়স : 37 লিঙ্গ : মহিলা | HLF1991000 ফটো উপলব্ধ |
| 220 নাম : জবেদ আলী পিতাৰ নাম: ফালু ঘৰ নং : ১৭৪ বয়স : 56 লিঙ্গ : পুৰুষ | HLF1991011 ফটো উপলব্ধ | 221 নাম : কদবান স্বামীৰ নাম: জবেদ আলী ঘৰ নং : ১৭৪ বয়স : 51 লিঙ্গ : মহিলা | HLF1991022 ফটো উপলব্ধ | 222 নাম : ইয়াকুব আলী পিতাৰ নাম: চেহেৰ আলী ঘৰ নং : ১৭৫ বয়স : 64 লিঙ্গ : পুৰুষ | HLF1991033 ফটো উপলব্ধ |
| 223 নাম : বুকিয়া বেগম স্বামীৰ নাম: ইয়াকুব আলি ঘৰ নং : ১৭৫ বয়স : 51 লিঙ্গ : মহিলা | HLF1991044 ফটো উপলব্ধ | 224 নাম : ছাদাম হুছেইন পিতাৰ নাম: ইয়াকুব আলী ঘৰ নং : ১৭৫ বয়স : 28 লিঙ্গ : পুৰুষ | HLF0263566 ফটো উপলব্ধ | E 225 নাম : চামচুল হক পিতাৰ নাম: পদ্মিত ঘৰ নং : ১৭৬ বয়স : 59 লিঙ্গ : পুৰুষ | HLF1991066 ফটো উপলব্ধ |
| E 226 নাম : খাইৰন স্বামীৰ নাম: চামচুল হক ঘৰ নং : ১৭৬ বয়স : 54 লিঙ্গ : মহিলা | HLF1991077 ফটো উপলব্ধ | 227 নাম : চমিৰ আলী পিতাৰ নাম: চামচুল আলী ঘৰ নং : ১৭৬ বয়স : 33 লিঙ্গ : পুৰুষ | HLF2237845 ফটো উপলব্ধ | 228 নাম : আছমিনা বেগম পিতাৰ নাম: চমিৰ আলী ঘৰ নং : ১৭৬ বয়স : 32 লিঙ্গ : মহিলা | HLF0338202 ফটো উপলব্ধ |
| 229 নাম : জমিৰ আলী পিতাৰ নাম: চামচুল আলী ঘৰ নং : ১৭৬ বয়স : 31 লিঙ্গ : মহিলা | HLF2237914 ফটো উপলব্ধ | 230 নাম : আবুল আলী পিতাৰ নাম: পবন ঘৰ নং : ১৭৭ বয়স : 67 লিঙ্গ : পুৰুষ | HLF1991088 ফটো উপলব্ধ | 231 নাম : চাহেৰা বেগম স্বামীৰ নাম: আবুল আলি ঘৰ নং : ১৭৭ বয়স : 51 লিঙ্গ : মহিলা | HLF1991099 ফটো উপলব্ধ |
| 232 নাম : চাহেৰ পিতাৰ নাম: আবুল আলি ঘৰ নং : ১৭৭ বয়স : 38 লিঙ্গ : পুৰুষ | HLF1991102 ফটো উপলব্ধ | 233 নাম : তাহেৰ পিতাৰ নাম: আবুল আলি ঘৰ নং : ১৭৭ বয়স : 37 লিঙ্গ : পুৰুষ | HLF1991113 ফটো উপলব্ধ | 234 নাম : মৰ্জিনা স্বামীৰ নাম: চাহেৰ ঘৰ নং : ১৭৭ বয়স : 37 লিঙ্গ : মহিলা | HLF1991124 ফটো উপলব্ধ |
| 235 নাম : চাজিনা বেগম স্বামীৰ নাম: তাহেৰ আলি ঘৰ নং : ১৭৭ বয়স : 33 লিঙ্গ : মহিলা | HLF1991135 ফটো উপলব্ধ | 236 নাম : আঞ্জুমা বেগম স্বামীৰ নাম: জাহেৰ আলী ঘৰ নং : 177 বয়স : 30 লিঙ্গ : মহিলা | QAN0188409 ফটো উপলব্ধ | 237 নাম : জাহেৰ আলী পিতাৰ নাম: আবুল আলী ঘৰ নং : ১৭৭ বয়স : 28 লিঙ্গ : পুৰুষ | HLF0264267 ফটো উপলব্ধ |
| E 238 নাম : কৰফুল স্বামীৰ নাম: নবি ঘৰ নং : ১৭৮ বয়স : 86 লিঙ্গ : মহিলা | HLF1991157 ফটো উপলব্ধ | 239 নাম : ইচাক আলী পিতাৰ নাম: নবি আলী ঘৰ নং : 178 বয়স : 51 লিঙ্গ : পুৰুষ | QAN0022996 ফটো উপলব্ধ | 240 নাম : হুছেন আলি পিতাৰ নাম: নবি ঘৰ নং : ১৭৮ বয়স : 46 লিঙ্গ : পুৰুষ | HLF1991146 ফটো উপলব্ধ |



| | | | | | |
|--|--------------------------|---|--------------------------|---|--------------------------|
| 241 নাম : অহেদা বেগম পিতাৰ নাম: হুছেন আলি ঘৰ নং : ১৭৮ বয়স : 45 লিঙ্গ : মহিলা | HLF1991168 ফটো উপলব্ধ | 242 নাম : ইজাজুল আলী পিতাৰ নাম: ইচাক আলী ঘৰ নং : 178 বয়স : 29 লিঙ্গ : পুৰুষ | QAN0023044 ফটো উপলব্ধ | 243 নাম : নকল সৰকাৰ পিতাৰ নাম: অমূল্য সৰকাৰ ঘৰ নং : 178 বয়স : 26 লিঙ্গ : পুৰুষ | HLF2364826 ফটো উপলব্ধ |
| 244 নাম : হাচনাৰা বেগম স্বামীৰ নাম: ইজাজুল আলী ঘৰ নং : 178 বয়স : 25 লিঙ্গ : মহিলা | QAN0023051 ফটো উপলব্ধ | 245 নাম : সুচেব আলি পিতাৰ নাম: নবী ঘৰ নং : ১৭৯ বয়স : 64 লিঙ্গ : পুৰুষ | HLF1991179 ফটো উপলব্ধ | # 246 নাম : ছাহিদা বেগম স্বামীৰ নাম: সুচেব আলি ঘৰ নং : ১৭৯ বয়স : 56 লিঙ্গ : মহিলা | HLF1991180 ফটো উপলব্ধ |
| 247 নাম : সহিদুল আলী পিতাৰ নাম: সুচেব আলী ঘৰ নং : ১৭৯ বয়স : 31 লিঙ্গ : পুৰুষ | HLF0265207 ফটো উপলব্ধ | 248 নাম : ওৱাহিদা বেগম পিতাৰ নাম: মুছেব আলী ঘৰ নং : ১৭৯ বয়স : 30 লিঙ্গ : মহিলা | HLF0265017 ফটো উপলব্ধ | S2 249 নাম : ৰফিকুল আলী পিতাৰ নাম: সুচেব আলী ঘৰ নং : ১৭৯ বয়স : 27 লিঙ্গ : পুৰুষ | HLF0265389 ফটো উপলব্ধ |
| 250 নাম : গিতা ৰনি সৰকাৰ মাতৃৰ নাম: কনকলতা সৰকাৰ ঘৰ নং : 179 বয়স : 26 লিঙ্গ : মহিলা | HLF2364750 ফটো উপলব্ধ | E 251 নাম : নবিৰ হুছেন আলি পিতাৰ নাম: নবী ঘৰ নং : ১৮০ বয়স : 66 লিঙ্গ : পুৰুষ | HLF1991191 ফটো উপলব্ধ | 252 নাম : গুল বাহাৰ স্বামীৰ নাম: নবিৰ হুছেন আলি ঘৰ নং : ১৮০ বয়স : 60 লিঙ্গ : মহিলা | HLF1991204 ফটো উপলব্ধ |
| 253 নাম : বিবুল আলী পিতাৰ নাম: নবি হুছেন আলী ঘৰ নং : ১৮০ বয়স : 37 লিঙ্গ : পুৰুষ | HLF1991215 ফটো উপলব্ধ | 254 নাম : ইলিয়াছ আলী পিতাৰ নাম: নবী আলী ঘৰ নং : 180 বয়স : 29 লিঙ্গ : পুৰুষ | QAN0188474 ফটো উপলব্ধ | 255 নাম : ফৰিদা বেগম স্বামীৰ নাম: বিবুল আলী ঘৰ নং : 180 বয়স : 27 লিঙ্গ : মহিলা | QAN0022863 ফটো উপলব্ধ |
| 256 নাম : মৰজিনা বেগম স্বামীৰ নাম: ইলিয়াছ আলী ঘৰ নং : 180 বয়স : 26 লিঙ্গ : মহিলা | QAN0188466 ফটো উপলব্ধ | E 257 নাম : খুদেজা পিতাৰ নাম: মুক্তাব ঘৰ নং : ১৮১ বয়স : 66 লিঙ্গ : মহিলা | HLF1991237 ফটো উপলব্ধ | 258 নাম : নজৰুল আলী পিতাৰ নাম: মুক্তাব ঘৰ নং : ১৮১ বয়স : 61 লিঙ্গ : পুৰুষ | HLF1991226 ফটো উপলব্ধ |
| 259 নাম : দুলালী বেগম স্বামীৰ নাম: নৰজুল আলি ঘৰ নং : ১৮১ বয়স : 45 লিঙ্গ : মহিলা | HLF1991248 ফটো উপলব্ধ | 260 নাম : চুলতান আলী পিতাৰ নাম: নৰজুল আলী ঘৰ নং : ১৮১ বয়স : 26 লিঙ্গ : পুৰুষ | HLF2853893 ফটো উপলব্ধ | 261 নাম : ৰুকচানা বেগম স্বামীৰ নাম: চুলতান আলী ঘৰ নং : 181 বয়স : 23 লিঙ্গ : মহিলা | QAN0021691 ফটো উপলব্ধ |
| 262 নাম : মুকছেদ আলী পিতাৰ নাম: মুক্তাব আলী ঘৰ নং : ১৮২ বয়স : 49 লিঙ্গ : পুৰুষ | HLF1991259 ফটো উপলব্ধ | 263 নাম : আৰ্চিনা স্বামীৰ নাম: মুকছেদ আলি ঘৰ নং : ১৮২ বয়স : 40 লিঙ্গ : মহিলা | HLF1991260 ফটো উপলব্ধ | 264 নাম : চাবিনা বেগম স্বামীৰ নাম: চমন আলী ঘৰ নং : 182 বয়স : 22 লিঙ্গ : মহিলা | HLF2995876 ফটো উপলব্ধ |
| E 265 নাম : খুছেদ পিতাৰ নাম: মুক্তাব ঘৰ নং : ১৮৩ বয়স : 47 লিঙ্গ : পুৰুষ | HLF1991271 ফটো উপলব্ধ | 266 নাম : জলুম আলি পিতাৰ নাম: ফাইজুল ঘৰ নং : ১৮৪ বয়স : 52 লিঙ্গ : পুৰুষ | HLF1991293 ফটো উপলব্ধ | 267 নাম : চৰিফা বেগম স্বামীৰ নাম: জলুম আলি ঘৰ নং : ১৮৪ বয়স : 46 লিঙ্গ : মহিলা | HLF1991306 ফটো উপলব্ধ |
| 268 নাম : জেছমিন চুলতালু পিতাৰ নাম: জলুম আলী ঘৰ নং : ১৮৪ বয়স : 28 লিঙ্গ : মহিলা | HLF0267609 ফটো উপলব্ধ | 269 নাম : জবেদা বেগম পিতাৰ নাম: জলুম আলী ঘৰ নং : ১৮৪ বয়স : 24 লিঙ্গ : মহিলা | HLF1178219 ফটো উপলব্ধ | S2 270 নাম : জবেদা বেগম পিতাৰ নাম: জলুম আলী ঘৰ নং : 184 বয়স : 24 লিঙ্গ : মহিলা | HLF2995843 ফটো উপলব্ধ |



| | | | | | |
|---|--------------------------|---|--------------------------|--|--------------------------|
| S2 271 নাম : মফিজা বেগম পিতাৰ নাম: বহিৰু ঘৰ নং : 1৮৫ বয়স : 56 লিঙ্গ : মহিলা | HLF1991317 ফটো উপলব্ধ | 272 নাম : সবিতা বিশাচ স্বামীৰ নাম: ধৰ্মেন্দ্ৰ বিশাচ ঘৰ নং : 185 বয়স : 26 লিঙ্গ : মহিলা | HLF2354744 ফটো উপলব্ধ | S2 273 নাম : বহিমা স্বামীৰ নাম: আকেল ঘৰ নং : 1৮৬ বয়স : 68 লিঙ্গ : মহিলা | HLF1991339 ফটো উপলব্ধ |
| 274 নাম : চলোমা বেগম স্বামীৰ নাম: গোপুৰা শ্বেখ ঘৰ নং : 186 বয়স : 58 লিঙ্গ : মহিলা | HLF0019196 ফটো উপলব্ধ | R 275 নাম : চলোমা বেগম অন্যান্য: বহিমা বেগম ঘৰ নং : 1৮৬ বয়স : 48 লিঙ্গ : মহিলা | HLF2237903 ফটো উপলব্ধ | 276 নাম : আকতৰ আলী পিতাৰ নাম: আকেল ঘৰ নং : 186 বয়স : 46 লিঙ্গ : পুৰুষ | HLF1991328 ফটো উপলব্ধ |
| 277 নাম : চুৰমা পিতাৰ নাম: আকেল ঘৰ নং : 1৮৬ বয়স : 43 লিঙ্গ : পুৰুষ | HLF1991351 ফটো উপলব্ধ | 278 নাম : হেদায়ত উল্লাহ পিতাৰ নাম: গোপুৰা শ্বেখ ঘৰ নং : 1৮৬ বয়স : 36 লিঙ্গ : পুৰুষ | HLF0019197 ফটো উপলব্ধ | 279 নাম : বহিমা বেগম স্বামীৰ নাম: চুৰমান আলী ঘৰ নং : 1৮৬ বয়স : 32 লিঙ্গ : মহিলা | HLF0019198 ফটো উপলব্ধ |
| 280 নাম : আক্ৰম আলী মাতৃৰ নাম: বহিমা বেগম ঘৰ নং : 1৮৬ বয়স : 30 লিঙ্গ : পুৰুষ | HLF0268037 ফটো উপলব্ধ | 281 নাম : চাহিদা বেগম স্বামীৰ নাম: আক্ৰম আলী ঘৰ নং : 1৮৬ বয়স : 27 লিঙ্গ : মহিলা | HLF0268177 ফটো উপলব্ধ | S2 282 নাম : তাইজুদ্দিন পিতাৰ নাম: লাখুতি ঘৰ নং : 1৮৭ বয়স : 59 লিঙ্গ : পুৰুষ | HLF1991373 ফটো উপলব্ধ |
| 283 নাম : হাছিনা স্বামীৰ নাম: তাইজুদ্দিন ঘৰ নং : 1৮৭ বয়স : 54 লিঙ্গ : মহিলা | HLF1991384 ফটো উপলব্ধ | S2 284 নাম : নাছিমা বেগম মাতৃৰ নাম: হাছিনা ঘৰ নং : 187 বয়স : 22 লিঙ্গ : মহিলা | QAN0141085 ফটো উপলব্ধ | E 285 নাম : নাচের আলী পিতাৰ নাম: কাইমুদ্দিন ঘৰ নং : 1৮৮ বয়স : 64 লিঙ্গ : পুৰুষ | HLF1991395 ফটো উপলব্ধ |
| E 286 নাম : আলিয়া বেগম স্বামীৰ নাম: নাচের আলী ঘৰ নং : 1৮৮ বয়স : 56 লিঙ্গ : মহিলা | HLF1991408 ফটো উপলব্ধ | 287 নাম : হেলিম আলী পিতাৰ নাম: নাচের ঘৰ নং : 1৮৮ বয়স : 40 লিঙ্গ : পুৰুষ | HLF1991419 ফটো উপলব্ধ | 288 নাম : নচিব আলী পিতাৰ নাম: নাচের আলী ঘৰ নং : 1৮৮ বয়স : 31 লিঙ্গ : পুৰুষ | HLF1991420 ফটো উপলব্ধ |
| 289 নাম : বাজবিন চুলতানা স্বামীৰ নাম: হেলিম আলী ঘৰ নং : 1৮৮ বয়স : 26 লিঙ্গ : মহিলা | HLF0268615 ফটো উপলব্ধ | E 290 নাম : ছুনাই মিয়া পিতাৰ নাম: আলম ঘৰ নং : 1৮৯ বয়স : 7 লিঙ্গ : পুৰুষ | HLF1991431 ফটো উপলব্ধ | 291 নাম : কুলচুম স্বামীৰ নাম: ছুনাই মিয়া ঘৰ নং : 189 বয়স : 68 লিঙ্গ : মহিলা | HLF1991442 ফটো উপলব্ধ |
| 292 নাম : গুলমহম্মদ পিতাৰ নাম: ছুনাই মিয়া ঘৰ নং : 1৮৯ বয়স : 46 লিঙ্গ : পুৰুষ | HLF1991453 ফটো উপলব্ধ | 293 নাম : চাফিবুন নেছা স্বামীৰ নাম: গুলমহম্মদ আলী ঘৰ নং : 40 বয়স : 40 লিঙ্গ : মহিলা | HLF0268649 ফটো উপলব্ধ | S2 294 নাম : মহচিনা বেগম পিতাৰ নাম: চুনা মিয়া আলী ঘৰ নং : 1৮৯ বয়স : 34 লিঙ্গ : মহিলা | HLF0268698 ফটো উপলব্ধ |
| 295 নাম : জহুৰ আলী পিতাৰ নাম: চুনাই মিয়া ঘৰ নং : 1৮৯ বয়স : 32 লিঙ্গ : পুৰুষ | HLF0338210 ফটো উপলব্ধ | 296 নাম : প্ৰবিত্ৰ মেধি পিতাৰ নাম: বমেশ মেধি ঘৰ নং : 189 বয়স : 31 লিঙ্গ : পুৰুষ | HLF0530071 ফটো উপলব্ধ | 297 নাম : অনীতা মেধি স্বামীৰ নাম: প্ৰবিত্ৰ মেধি ঘৰ নং : 189 বয়স : 24 লিঙ্গ : মহিলা | HLF0486969 ফটো উপলব্ধ |
| 298 নাম : জেছমিনা বেগম স্বামীৰ নাম: জহুৰ আলী ঘৰ নং : 1৮৯ বয়স : 24 লিঙ্গ : মহিলা | HLF1178417 ফটো উপলব্ধ | 299 নাম : জাহেৰা স্বামীৰ নাম: ওমৰ ঘৰ নং : 1৯০ বয়স : 71 লিঙ্গ : মহিলা | HLF1991486 ফটো উপলব্ধ | #2 300 নাম : হাচিম আলী পিতাৰ নাম: ওমৰ আলী ঘৰ নং : 1৯০ বয়স : 53 লিঙ্গ : পুৰুষ | HLF1991475 ফটো উপলব্ধ |



| | | | | | |
|--|--------------------------|---|--------------------------|--|--------------------------|
| 301 নাম : বেহেনা বেগম স্বামীৰ নাম: হাচিম আলি ঘৰ নং : ১৯০ বয়স : 49 লিঙ্গ : মহিলা | HLF1991497 ফটো উপলব্ধ | 302 নাম : হামিদা বেগম পিতাৰ নাম: হাচিম আলী ঘৰ নং : ১৯০ বয়স : 30 লিঙ্গ : মহিলা | HLF0269878 ফটো উপলব্ধ | #2 303 নাম : জিয়াবুল হক পিতাৰ নাম: হাচিম আলী ঘৰ নং : ১৯০ বয়স : 30 লিঙ্গ : পুৰুষ | HLF0060509 ফটো উপলব্ধ |
| 304 নাম : জেছমিনা বেগম স্বামীৰ নাম: জিয়াবুল হক ঘৰ নং : 190 বয়স : 20 লিঙ্গ : মহিলা | QAN0138461 ফটো উপলব্ধ | E 305 নাম : চালেহা বেগম স্বামীৰ নাম: খলিলুৰ বহমান ঘৰ নং : ১৯১ বয়স : ৪৬ লিঙ্গ : মহিলা | HLF1991511 ফটো উপলব্ধ | 306 নাম : মজিবুৰ বহমান পিতাৰ নাম: খলিলুৰ ঘৰ নং : ১৯১ বয়স : 49 লিঙ্গ : পুৰুষ | HLF1991500 ফটো উপলব্ধ |
| 307 নাম : আজিজুৰ বহমান পিতাৰ নাম: খলিলুৰ ঘৰ নং : ১৯১ বয়স : 47 লিঙ্গ : পুৰুষ | HLF1991522 ফটো উপলব্ধ | 308 নাম : চাহেবা স্বামীৰ নাম: মজিবুৰ বহমান ঘৰ নং : ১৯১ বয়স : 44 লিঙ্গ : মহিলা | HLF1991555 ফটো উপলব্ধ | 309 নাম : আছমিনা বেগম পিতাৰ নাম: খলিলুৰ বহমান ঘৰ নং : ১৯১ বয়স : 40 লিঙ্গ : মহিলা | HLF1991544 ফটো উপলব্ধ |
| 310 নাম : হাফিজুৰ বহমান পিতাৰ নাম: খলিলুৰ বহমান ঘৰ নং : 191 বয়স : 38 লিঙ্গ : পুৰুষ | HLF2887545 ফটো উপলব্ধ | 311 নাম : চাহিবন নেছা স্বামীৰ নাম: হাফিজুৰ বহমান ঘৰ নং : ১৯১ বয়স : 30 লিঙ্গ : মহিলা | HLF0270686 ফটো উপলব্ধ | 312 নাম : আতিকুল বহমান পিতাৰ নাম: আজিজুৰ বহমান ঘৰ নং : ১৯১ বয়স : 30 লিঙ্গ : পুৰুষ | HLF0110569 ফটো উপলব্ধ |
| 313 নাম : জয়ৰাম ডেকা পিতাৰ নাম: মনেশ্বৰ ডেকা ঘৰ নং : 192 বয়স : 24 লিঙ্গ : পুৰুষ | HLF2355550 ফটো উপলব্ধ | E 314 নাম : আলমেচ আলি পিতাৰ নাম: উফাজ ঘৰ নং : ১৯৩ বয়স : 64 লিঙ্গ : পুৰুষ | HLF1991566 ফটো উপলব্ধ | 315 নাম : আজিত আলি পিতাৰ নাম: উফাজ ঘৰ নং : ১৯৩ বয়স : 56 লিঙ্গ : পুৰুষ | HLF1991588 ফটো উপলব্ধ |
| 316 নাম : বেহিয়া বেগম স্বামীৰ নাম: আলমেচ আলি ঘৰ নং : ১৯৩ বয়স : 55 লিঙ্গ : মহিলা | HLF1991577 ফটো উপলব্ধ | 317 নাম : বাছিদা স্বামীৰ নাম: আজিত ঘৰ নং : ১৯৩ বয়স : 39 লিঙ্গ : মহিলা | HLF1991602 ফটো উপলব্ধ | 318 নাম : মুজাহিদ আলী পিতাৰ নাম: আলমেচ আলি ঘৰ নং : ১৯৩ বয়স : 32 লিঙ্গ : পুৰুষ | HLF1991613 ফটো উপলব্ধ |
| 319 নাম : মুন চৌহান পিতাৰ নাম: মতিলাল চৌহান ঘৰ নং : ১৯৩ বয়স : 27 লিঙ্গ : মহিলা | HLF2357317 ফটো উপলব্ধ | 320 নাম : ফাইজুল ইছলাম পিতাৰ নাম: আলমেছ আলী ঘৰ নং : 193 বয়স : 21 লিঙ্গ : পুৰুষ | QAN0021493 ফটো উপলব্ধ | 321 নাম : কিছমত আলী পিতাৰ নাম: বফিক ঘৰ নং : ১৯৫ বয়স : 61 লিঙ্গ : পুৰুষ | HLF1991635 ফটো উপলব্ধ |
| 322 নাম : মনবাৰা স্বামীৰ নাম: কিছমত আলী ঘৰ নং : ১৯৫ বয়স : 47 লিঙ্গ : মহিলা | HLF1991646 ফটো উপলব্ধ | 323 নাম : মমিৰ আলী পিতাৰ নাম: মিমবাৰ আলী ঘৰ নং : ১৯৫ বয়স : 28 লিঙ্গ : পুৰুষ | HLF0337170 ফটো উপলব্ধ | 324 নাম : জচমিনা খাতুন স্বামীৰ নাম: মমিৰ আলী ঘৰ নং : 195 বয়স : 23 লিঙ্গ : মহিলা | QAN0023036 ফটো উপলব্ধ |
| 325 নাম : স্নাতা বেগম পিতাৰ নাম: কিছমত আলী দেৱান ঘৰ নং : 195 বয়স : 22 লিঙ্গ : মহিলা | QAN0112847 ফটো উপলব্ধ | 326 নাম : বেৰিকবুল দেৱান পিতাৰ নাম: কিছমত আলী দেৱান ঘৰ নং : 195 বয়স : 20 লিঙ্গ : পুৰুষ | QAN0112839 ফটো উপলব্ধ | 327 নাম : গোলাপ জান পিতাৰ নাম: হাজেৰ ঘৰ নং : ১৯৭ বয়স : 52 লিঙ্গ : পুৰুষ | HLF1991679 ফটো উপলব্ধ |
| 328 নাম : হাবুন আলী পিতাৰ নাম: হাজেৰ ঘৰ নং : ১৯৭ বয়স : 45 লিঙ্গ : পুৰুষ | HLF1991668 ফটো উপলব্ধ | 329 নাম : পাৰবিন বেগম স্বামীৰ নাম: হাবুন আলী ঘৰ নং : ১৯৭ বয়স : 38 লিঙ্গ : মহিলা | HLF1991680 ফটো উপলব্ধ | 330 নাম : ইনাদুল আলী মাতৃৰ নাম: ইৰফান আলী ঘৰ নং : ১৯৭ বয়স : 36 লিঙ্গ : পুৰুষ | HLF1991691 ফটো উপলব্ধ |

| | | |
|---|--|---|
| <p>E 331 HLF1991715</p> <p>নাম : মাফিয়া বেগম স্বামীৰ নাম : ইফান ঘৰ নং : 198 বয়স : 76 লিঙ্গ : মহিলা</p> <p>ফটো উপলব্ধ</p> | <p>332 HLF1991704</p> <p>নাম : মিছফৰ আলী পিতাৰ নাম : ইৰফান আলী ঘৰ নং : 198 বয়স : 51 লিঙ্গ : পুৰুষ</p> <p>ফটো উপলব্ধ</p> | <p>333 HLF1991726</p> <p>নাম : চামিনা বেগম স্বামীৰ নাম : মিছফৰ আলী ঘৰ নং : 198 বয়স : 46 লিঙ্গ : মহিলা</p> <p>ফটো উপলব্ধ</p> |
| <p>334 HLF1991748</p> <p>নাম : ৰহিমা পিতাৰ নাম : ইফান ঘৰ নং : 198 বয়স : 39 লিঙ্গ : মহিলা</p> <p>ফটো উপলব্ধ</p> | <p>335 HLF1991737</p> <p>নাম : মিনাল পিতাৰ নাম : ইফান ঘৰ নং : 198 বয়স : 37 লিঙ্গ : পুৰুষ</p> <p>ফটো উপলব্ধ</p> | <p>R 336 HLF2970820</p> <p>নাম : উম্মো আছমা খাতুন স্বামীৰ নাম : মিনাল আলী ঘৰ নং : 198 বয়স : 28 লিঙ্গ : মহিলা</p> <p>ফটো উপলব্ধ</p> |
| <p>337 QAN0044826</p> <p>নাম : উম্মো আছমা খাতুন স্বামীৰ নাম : মিনাল ঘৰ নং : 198 বয়স : 28 লিঙ্গ : মহিলা</p> <p>ফটো উপলব্ধ</p> | <p>338 QAN0188375</p> <p>নাম : মাৰচনা বেগম পিতাৰ নাম : মিছফৰ আলী ঘৰ নং : 198 বয়স : 24 লিঙ্গ : মহিলা</p> <p>ফটো উপলব্ধ</p> | <p>339 QAN0188367</p> <p>নাম : চিমা বেগম স্বামীৰ নাম : চবিৰ আলী ঘৰ নং : 198 বয়স : 22 লিঙ্গ : মহিলা</p> <p>ফটো উপলব্ধ</p> |
| <p>340 HLF0530063</p> <p>নাম : প্ৰণামীকা মেধি স্বামীৰ নাম : সগৰ মেধি ঘৰ নং : 199 বয়স : 24 লিঙ্গ : মহিলা</p> <p>ফটো উপলব্ধ</p> | <p>341 HLF1991759</p> <p>নাম : হাজেৰা বেগম স্বামীৰ নাম : চাহাবুদ্দিন ঘৰ নং : 200 বয়স : 56 লিঙ্গ : মহিলা</p> <p>ফটো উপলব্ধ</p> | <p>S2 342 HLF1991760</p> <p>নাম : হাফিজুল আলী পিতাৰ নাম : চাহাবুদ্দিন ঘৰ নং : 200 বয়স : 40 লিঙ্গ : পুৰুষ</p> <p>ফটো উপলব্ধ</p> |
| <p>343 HLF1991771</p> <p>নাম : আজিজুল আলী পিতাৰ নাম : চাহাবুদ্দিন ঘৰ নং : 200 বয়স : 34 লিঙ্গ : পুৰুষ</p> <p>ফটো উপলব্ধ</p> | <p>344 HLF0337113</p> <p>নাম : মিনাৰা বেগম পিতাৰ নাম : চাহাবুদ্দিন ঘৰ নং : 200 বয়স : 32 লিঙ্গ : মহিলা</p> <p>ফটো উপলব্ধ</p> | <p>345 HLF0274217</p> <p>নাম : নছৰউদ্দিন আলী পিতাৰ নাম : চাহাবুদ্দিন ঘৰ নং : 200 বয়স : 28 লিঙ্গ : পুৰুষ</p> <p>ফটো উপলব্ধ</p> |
| <p>346 LRP0438812</p> <p>নাম : হাজেৰা খাতুন পিতাৰ নাম : মনুৰ উদ্দিন ঘৰ নং : 200 বয়স : 27 লিঙ্গ : মহিলা</p> <p>ফটো উপলব্ধ</p> | <p>347 HLF2355832</p> <p>নাম : আল্লাদি মণ্ডল স্বামীৰ নাম : কন্দু মণ্ডল ঘৰ নং : 200 বয়স : 26 লিঙ্গ : মহিলা</p> <p>ফটো উপলব্ধ</p> | <p>E 348 HLF1991782</p> <p>নাম : কুদ্দুচ আলী পিতাৰ নাম : আবু ঘৰ নং : 201 বয়স : 86 লিঙ্গ : পুৰুষ</p> <p>ফটো উপলব্ধ</p> |
| <p>349 HLF1991793</p> <p>নাম : জলহাস আলী পিতাৰ নাম : কুদ্দুচ আলী ঘৰ নং : 201 বয়স : 66 লিঙ্গ : পুৰুষ</p> <p>ফটো উপলব্ধ</p> | <p>350 QAN0021618</p> <p>নাম : বিদ্যা ভূঞা পিতাৰ নাম : পুৰুষ ভূঞা ঘৰ নং : 201 বয়স : 62 লিঙ্গ : পুৰুষ</p> <p>ফটো উপলব্ধ</p> | <p>351 HLF1991817</p> <p>নাম : উচমান আলী পিতাৰ নাম : কুদ্দুচ আলি ঘৰ নং : 201 বয়স : 57 লিঙ্গ : পুৰুষ</p> <p>ফটো উপলব্ধ</p> |
| <p>352 QAN0021766</p> <p>নাম : ফুলতুলি ভূঞা স্বামীৰ নাম : মাৰ্গন তাতী ঘৰ নং : 201 বয়স : 57 লিঙ্গ : মহিলা</p> <p>ফটো উপলব্ধ</p> | <p>353 HLF1991840</p> <p>নাম : আচব আলী পিতাৰ নাম : কুদ্দুচ আলি ঘৰ নং : 201 বয়স : 56 লিঙ্গ : পুৰুষ</p> <p>ফটো উপলব্ধ</p> | <p>354 HLF1991828</p> <p>নাম : উচব পিতাৰ নাম : কুদ্দুচ আলি ঘৰ নং : 201 বয়স : 51 লিঙ্গ : পুৰুষ</p> <p>ফটো উপলব্ধ</p> |
| <p>355 HLF1991806</p> <p>নাম : মজিদা বেগম স্বামীৰ নাম : জুৰহাচ ঘৰ নং : 201 বয়স : 48 লিঙ্গ : মহিলা</p> <p>ফটো উপলব্ধ</p> | <p>356 HLF0337204</p> <p>নাম : জেলেকা খাতুন পিতাৰ নাম : উচমান আলী ঘৰ নং : 201 বয়স : 47 লিঙ্গ : মহিলা</p> <p>ফটো উপলব্ধ</p> | <p>357 HLF1991839</p> <p>নাম : ফিৰজা বেগম স্বামীৰ নাম : উচব ঘৰ নং : 201 বয়স : 46 লিঙ্গ : মহিলা</p> <p>ফটো উপলব্ধ</p> |
| <p>358 HLF1991851</p> <p>নাম : ছহিদল পিতাৰ নাম : কুদ্দুচ আলি ঘৰ নং : 201 বয়স : 44 লিঙ্গ : পুৰুষ</p> <p>ফটো উপলব্ধ</p> | <p>359 HLF1991884</p> <p>নাম : ছহি স্বামীৰ নাম : উছমান ঘৰ নং : 201 বয়স : 44 লিঙ্গ : মহিলা</p> <p>ফটো উপলব্ধ</p> | <p>360 HLF1991873</p> <p>নাম : আনোৱাৰা বেগম স্বামীৰ নাম : আছব আলী ঘৰ নং : 201 বয়স : 39 লিঙ্গ : মহিলা</p> <p>ফটো উপলব্ধ</p> |



| | | | | | |
|---|------------|---|------------|---|------------|
| <p>361</p> <p>নাম : বাজা পিতাৰ নাম: জুব্বৰহক ঘৰ নং : 37 বয়স : 37 লিঙ্গ : পুৰুষ</p> | HLF1991895 | <p>362</p> <p>নাম : বাজ আলী পিতাৰ নাম: জুব্বৰহক আলী ঘৰ নং : 201 বয়স : 31 লিঙ্গ : পুৰুষ</p> | HLF1178409 | <p>363</p> <p>নাম : আছমিনা বেগম পিতাৰ নাম: উছমান আলী ঘৰ নং : 201 বয়স : 29 লিঙ্গ : মহিলা</p> | HLF0337253 |
| <p>364</p> <p>নাম : বাকিব আলী পিতাৰ নাম: জুলহাছ আলী ঘৰ নং : 201 বয়স : 29 লিঙ্গ : পুৰুষ</p> | HLF1178425 | <p>365</p> <p>নাম : বিদ্দিয়া ভূঞা স্বামীৰ নাম: বাজু আলী ঘৰ নং : 201 বয়স : 27 লিঙ্গ : মহিলা</p> | HLF1178235 | <p>366</p> <p>নাম : মৰ্জিনা খাতুন স্বামীৰ নাম: বাকিব আলী ঘৰ নং : 201 বয়স : 24 লিঙ্গ : মহিলা</p> | HLF1178557 |
| <p>367</p> <p>নাম : আৰিফা খাতুন স্বামীৰ নাম: ছহিদুল আলী ঘৰ নং : 201 বয়স : 23 লিঙ্গ : মহিলা</p> | HLF2997005 | <p>368</p> <p>নাম : নূৰ ইছলাম পিতাৰ নাম: নূৰ মহম্মদ ঘৰ নং : 203 বয়স : 76 লিঙ্গ : পুৰুষ</p> | HLF1991908 | <p>369</p> <p>নাম : মালেকা স্বামীৰ নাম: নূৰ ইছলাম ঘৰ নং : 203 বয়স : 59 লিঙ্গ : মহিলা</p> | HLF1991919 |
| <p>370</p> <p>নাম : মিৰাজ পিতাৰ নাম: নূৰ ইছলাম ঘৰ নং : 203 বয়স : 39 লিঙ্গ : পুৰুষ</p> | HLF1991931 | <p>371</p> <p>নাম : ইন্তাজ আলী পিতাৰ নাম: নূৰ ইছলাম ঘৰ নং : 203 বয়স : 39 লিঙ্গ : পুৰুষ</p> | HLF1991920 | <p>372</p> <p>নাম : বিজুৱাৰা বেগম স্বামীৰ নাম: ইন্তাজ আলী ঘৰ নং : 203 বয়স : 38 লিঙ্গ : মহিলা</p> | QAN0145441 |
| <p>373</p> <p>নাম : মতিন চৌধুৰী পিতাৰ নাম: নূৰ ইছলাম চৌধুৰী ঘৰ নং : 203 বয়স : 33 লিঙ্গ : পুৰুষ</p> | HLF0067959 | <p>374</p> <p>নাম : পাৰমিনা খাতুন স্বামীৰ নাম: মিৰাজ আলী ঘৰ নং : 203 বয়স : 27 লিঙ্গ : মহিলা</p> | HLF2986156 | <p>375</p> <p>নাম : চম্পা বেগম স্বামীৰ নাম: খালেক ঘৰ নং : 208 বয়স : 81 লিঙ্গ : মহিলা</p> | HLF1991953 |
| <p>376</p> <p>নাম : ওৱাহিদ আলী পিতাৰ নাম: আব্দুল খালেক ঘৰ নং : 208 বয়স : 51 লিঙ্গ : মহিলা</p> | HLF1991964 | <p>377</p> <p>নাম : মিনজা স্বামীৰ নাম: ওৱাহিদ ঘৰ নং : 208 বয়স : 47 লিঙ্গ : মহিলা</p> | HLF1991986 | <p>378</p> <p>নাম : মজিত পিতাৰ নাম: খালেক ঘৰ নং : 208 বয়স : 46 লিঙ্গ : পুৰুষ</p> | HLF1991975 |
| <p>379</p> <p>নাম : চাফিয়া স্বামীৰ নাম: মজিত ঘৰ নং : 208 বয়স : 41 লিঙ্গ : মহিলা</p> | HLF1991997 | <p>380</p> <p>নাম : মালতী বিশাচ স্বামীৰ নাম: দেবেশ বিশাচ ঘৰ নং : 204 বয়স : 24 লিঙ্গ : মহিলা</p> | HLF2355113 | <p>381</p> <p>নাম : মাৰফুৰদল ইছলাম পিতাৰ নাম: ওয়াহিদ আলী ঘৰ নং : 204 বয়স : 20 লিঙ্গ : পুৰুষ</p> | QAN0021840 |
| <p>382</p> <p>নাম : গোলেকচা বেগম স্বামীৰ নাম: জহৰ ঘৰ নং : 205 বয়স : 84 লিঙ্গ : মহিলা</p> | HLF1992003 | <p>383</p> <p>নাম : জয়গুন পিতাৰ নাম: জহৰ ঘৰ নং : 205 বয়স : 39 লিঙ্গ : মহিলা</p> | HLF1992025 | <p>384</p> <p>নাম : জেৰ পিতাৰ নাম: জহৰ ঘৰ নং : 205 বয়স : 37 লিঙ্গ : মহিলা</p> | HLF1992014 |
| <p>385</p> <p>নাম : জেহেৰুল হক মাতৃৰ নাম: গোলেকচা বেগম ঘৰ নং : 205 বয়স : 32 লিঙ্গ : পুৰুষ</p> | HLF1992047 | <p>386</p> <p>নাম : চাজিদা বেগম মাতৃৰ নাম: জেহেৰুল আলী ঘৰ নং : 205 বয়স : 32 লিঙ্গ : মহিলা</p> | HLF1992036 | <p>387</p> <p>নাম : চফিকুল আলী মাতৃৰ নাম: গোলচাৰ বেগম ঘৰ নং : 205 বয়স : 31 লিঙ্গ : পুৰুষ</p> | HLF2237925 |
| <p>388</p> <p>নাম : চহিদুল আলী মাতৃৰ নাম: গুলোচা বেগম ঘৰ নং : 205 বয়স : 29 লিঙ্গ : পুৰুষ</p> | HLF0275339 | <p>389</p> <p>নাম : আপচানা বেগম স্বামীৰ নাম: জিয়া উদ্দিন আহমেদ ঘৰ নং : 205 বয়স : 28 লিঙ্গ : মহিলা</p> | HLF0068916 | <p>390</p> <p>নাম : বুকছানা বেগম স্বামীৰ নাম: চফিকুল আলী ঘৰ নং : 205 বয়স : 26 লিঙ্গ : মহিলা</p> | HLF2995884 |



| | | | | | |
|--|--------------------------|--|--------------------------|---|--------------------------|
| 391 নাম : বেহেনা বেগম স্বামীৰ নাম: চাহিদুল আলী ঘৰ নং : 205 বয়স : 26 লিঙ্গ : মহিলা | HLF2995892 ফটো উপলব্ধ | 392 নাম : জমিৰ আলী পিতাৰ নাম: কৰম ঘৰ নং : 206 বয়স : 61 লিঙ্গ : পুৰুষ | HLF1992058 ফটো উপলব্ধ | 393 নাম : চুৰতন স্বামীৰ নাম: জমিৰ ঘৰ নং : 206 বয়স : 56 লিঙ্গ : মহিলা | HLF1992069 ফটো উপলব্ধ |
| 394 নাম : ইত্তাজ আলী পিতাৰ নাম: জমিৰ আলী ঘৰ নং : 206 বয়স : 33 লিঙ্গ : পুৰুষ | HLF2237856 ফটো উপলব্ধ | 395 নাম : ইনজাম আলী পিতাৰ নাম: জমিৰ আলী ঘৰ নং : 206 বয়স : 31 লিঙ্গ : পুৰুষ | HLF3007432 ফটো উপলব্ধ | 396 নাম : হালিমা খাতুন স্বামীৰ নাম: ইনতাজ আলী ঘৰ নং : 206 বয়স : 28 লিঙ্গ : মহিলা | HLF0337964 ফটো উপলব্ধ |
| E 397 নাম : মঃ মইফুল স্বামীৰ নাম: কয়ৰ ঘৰ নং : 209 বয়স : 86 লিঙ্গ : মহিলা | HLF1992092 ফটো উপলব্ধ | 398 নাম : মইনুল হক পিতাৰ নাম: কয়ৰ ঘৰ নং : 209 বয়স : 51 লিঙ্গ : পুৰুষ | HLF1992070 ফটো উপলব্ধ | 399 নাম : এলিজা স্বামীৰ নাম: মইনুল হক ঘৰ নং : 209 বয়স : 47 লিঙ্গ : মহিলা | HLF1992081 ফটো উপলব্ধ |
| 400 নাম : বেহমা বেগম পিতাৰ নাম: মইনুল আলী ঘৰ নং : 209 বয়স : 27 লিঙ্গ : মহিলা | HLF0338764 ফটো উপলব্ধ | 401 নাম : মঃ ফেদুচ আলী পিতাৰ নাম: ফাইজুল ঘৰ নং : 208 বয়স : 86 লিঙ্গ : মহিলা | HLF1992127 ফটো উপলব্ধ | 402 নাম : মঃ আলম আলী পিতাৰ নাম: ফাইজুল ঘৰ নং : 208 বয়স : 61 লিঙ্গ : পুৰুষ | HLF1992149 ফটো উপলব্ধ |
| 403 নাম : ৰূপজান স্বামীৰ নাম: ফেদুচ ঘৰ নং : 208 বয়স : 56 লিঙ্গ : মহিলা | HLF1992138 ফটো উপলব্ধ | 404 নাম : ফিৰুজ আলী পিতাৰ নাম: ফাইজুল হক ঘৰ নং : 208 বয়স : 51 লিঙ্গ : পুৰুষ | HLF1992105 ফটো উপলব্ধ | 405 নাম : বেহেনা স্বামীৰ নাম: আলম ঘৰ নং : 208 বয়স : 48 লিঙ্গ : মহিলা | HLF1992150 ফটো উপলব্ধ |
| 406 নাম : জাহান্নাৰা বেগম স্বামীৰ নাম: ফিৰুজ আলী ঘৰ নং : 208 বয়স : 44 লিঙ্গ : মহিলা | HLF1992116 ফটো উপলব্ধ | 407 নাম : আৰিফ হুছেইন পিতাৰ নাম: আলম আলী ঘৰ নং : 208 বয়স : 28 লিঙ্গ : পুৰুষ | HLF0338814 ফটো উপলব্ধ | 408 নাম : হেলিম আলী পিতাৰ নাম: ফিৰুজ আলী ঘৰ নং : 208 বয়স : 25 লিঙ্গ : পুৰুষ | QAN0021667 ফটো উপলব্ধ |
| 409 নাম : ৰাকিব হুছেইন পিতাৰ নাম: আলম আলী ঘৰ নং : 208 বয়স : 24 লিঙ্গ : পুৰুষ | QAN0046326 ফটো উপলব্ধ | 410 নাম : জিমি বেগম স্বামীৰ নাম: ফিৰুজ আলী ঘৰ নং : 208 বয়স : 22 লিঙ্গ : মহিলা | QAN0021485 ফটো উপলব্ধ | 411 নাম : মঃ চহৰ বানু স্বামীৰ নাম: হিয়াল ঘৰ নং : 209 বয়স : 61 লিঙ্গ : মহিলা | HLF1992161 ফটো উপলব্ধ |
| 412 নাম : আজিজুল পিতাৰ নাম: হিয়াল ঘৰ নং : 209 বয়স : 40 লিঙ্গ : পুৰুষ | HLF1992172 ফটো উপলব্ধ | 413 নাম : হাফিজুল পিতাৰ নাম: হিয়াল ঘৰ নং : 209 বয়স : 37 লিঙ্গ : পুৰুষ | HLF1992183 ফটো উপলব্ধ | 414 নাম : জেবিন আহমেদ স্বামীৰ নাম: হাফিজুল হক ঘৰ নং : 209 বয়স : 36 লিঙ্গ : মহিলা | HLF0276535 ফটো উপলব্ধ |
| 415 নাম : বাহাৰুল হক মাতৃৰ নাম: চহৰবানু বেগম ঘৰ নং : 209 বয়স : 33 লিঙ্গ : পুৰুষ | HLF0019199 ফটো উপলব্ধ | 416 নাম : জেলিনা বেগম স্বামীৰ নাম: বাহাৰুল হক ঘৰ নং : 209 বয়স : 33 লিঙ্গ : মহিলা | HLF2237970 ফটো উপলব্ধ | 417 নাম : ৰুকিয়া আহমেদ স্বামীৰ নাম: আজিজুল ঘৰ নং : 209 বয়স : 32 লিঙ্গ : মহিলা | HLF1992194 ফটো উপলব্ধ |
| 418 নাম : ইজাজুল হক মাতৃৰ নাম: এহিয়াল হক ঘৰ নং : 209 বয়স : 29 লিঙ্গ : পুৰুষ | HLF0019200 ফটো উপলব্ধ | 419 নাম : ইচিকা চুলতানা স্বামীৰ নাম: ইজাজুল হক ঘৰ নং : 209 বয়স : 24 লিঙ্গ : মহিলা | QAN0022897 ফটো উপলব্ধ | E 420 নাম : জামাল উদ্দিন পিতাৰ নাম: ইউনুছ ঘৰ নং : 210 বয়স : 66 লিঙ্গ : পুৰুষ | HLF1992207 ফটো উপলব্ধ |

| | | |
|---|--|--|
| <p>E 421 HLF1992218</p> <p>নাম : মৰিয়ম স্বামীৰ নাম: জামাল ঘৰ নং : ২১০ বয়স : ৫৬ লিঙ্গ : মহিলা</p> <p>ফটো উপলব্ধ</p> | <p>422 HLF1992229</p> <p>নাম : মঃ নেকিমুদ্দিন পিতাৰ নাম: জামাল ঘৰ নং : ২১০ বয়স : 45 লিঙ্গ : পুৰুষ</p> <p>ফটো উপলব্ধ</p> | <p>423 HLF1992241</p> <p>নাম : বাহিদা স্বামীৰ নাম: নেকিব ঘৰ নং : ২১০ বয়স : 41 লিঙ্গ : মহিলা</p> <p>ফটো উপলব্ধ</p> |
| <p>424 HLF0019201</p> <p>নাম : বদৰোল ইছলাম পিতাৰ নাম: জামালউদ্দিন আহমেদ ঘৰ নং : ২১০ বয়স : 31 লিঙ্গ : পুৰুষ</p> <p>ফটো উপলব্ধ</p> | <p>425 HLF0338681</p> <p>নাম : বুমনা খাতুন স্বামীৰ নাম: বুহুল আমিন ঘৰ নং : ২১০ বয়স : 31 লিঙ্গ : মহিলা</p> <p>ফটো উপলব্ধ</p> | <p>426 HLF0338251</p> <p>নাম : বেচিনা বেগম মাতৃৰ নাম: মৰিয়ম বেগম ঘৰ নং : ২১০ বয়স : 29 লিঙ্গ : মহিলা</p> <p>ফটো উপলব্ধ</p> |
| <p>427 QAN0021808</p> <p>নাম : বকিবুল জামান পিতাৰ নাম: নেকিমুদ্দিন আহমেদ ঘৰ নং : 210 বয়স : 21 লিঙ্গ : পুৰুষ</p> <p>ফটো উপলব্ধ</p> | <p>E 428 HLF1992252</p> <p>নাম : জালাল উদ্দিন পিতাৰ নাম: কাঙাল ঘৰ নং : ২১০ বয়স : ৪৬ লিঙ্গ : পুৰুষ</p> <p>ফটো উপলব্ধ</p> | <p>429 HLF1992263</p> <p>নাম : মঃ চাম বান স্বামীৰ নাম: জালাল উদ্দিন ঘৰ নং : ২১১ বয়স : 56 লিঙ্গ : মহিলা</p> <p>ফটো উপলব্ধ</p> |
| <p>430 HLF2349447</p> <p>নাম : শান্তনু মেধি পিতাৰ নাম: পিতাসিং মেধি ঘৰ নং : 211 বয়স : 28 লিঙ্গ : পুৰুষ</p> <p>ফটো উপলব্ধ</p> | <p>431 HLF2361996</p> <p>নাম : বিকাশ বিশ্বাচ মাতৃৰ নাম: গোলাপি বিশ্বাচ ঘৰ নং : 211 বয়স : 24 লিঙ্গ : পুৰুষ</p> <p>ফটো উপলব্ধ</p> | <p>432 HLF2354991</p> <p>নাম : বুপামণি দেউৰী স্বামীৰ নাম: ভূগেশ্বৰ দেউৰী ঘৰ নং : 211 বয়স : 24 লিঙ্গ : মহিলা</p> <p>ফটো উপলব্ধ</p> |
| <p>433 HLF2364511</p> <p>নাম : প্ৰকাশ বিশ্বাচ পিতাৰ নাম: গোলাপি বিশ্বাচ ঘৰ নং : 211 বয়স : 24 লিঙ্গ : পুৰুষ</p> <p>ফটো উপলব্ধ</p> | <p>434 QAN0114439</p> <p>নাম : নাজিমা বেগম পিতাৰ নাম: জালাল উদ্দিন ঘৰ নং : 211 বয়স : 23 লিঙ্গ : মহিলা</p> <p>ফটো উপলব্ধ</p> | <p>E 435 HLF1992285</p> <p>নাম : মঃ হালিমা বেগম স্বামীৰ নাম: হৰিবুৰ ঘৰ নং : ২১২ বয়স : 81 লিঙ্গ : মহিলা</p> <p>ফটো উপলব্ধ</p> |
| <p>436 HLF1992296</p> <p>নাম : মজিবুৰ ৰহমান পিতাৰ নাম: হৰিবুৰ ৰহমান ঘৰ নং : ২১২ বয়স : 52 লিঙ্গ : পুৰুষ</p> <p>ফটো উপলব্ধ</p> | <p>437 HLF1992309</p> <p>নাম : হাৰুচা স্বামীৰ নাম: মজিবুৰ ঘৰ নং : ২১২ বয়স : 39 লিঙ্গ : মহিলা</p> <p>ফটো উপলব্ধ</p> | <p>438 HLF0278226</p> <p>নাম : মহিউদ্দিন আলী পিতাৰ নাম: মজিবুৰ ৰহমান ঘৰ নং : ২১২ বয়স : 28 লিঙ্গ : পুৰুষ</p> <p>ফটো উপলব্ধ</p> |
| <p>439 HLF0337022</p> <p>নাম : ৰমিমা খাতুন স্বামীৰ নাম: মজিবুৰ ৰহমান ঘৰ নং : ২১২ বয়স : 26 লিঙ্গ : মহিলা</p> <p>ফটো উপলব্ধ</p> | <p>440 HLF1992310</p> <p>নাম : মঃ চাপাতন নেছা স্বামীৰ নাম: ইছমাইল ঘৰ নং : ২১৩ বয়স : 96 লিঙ্গ : মহিলা</p> <p>ফটো উপলব্ধ</p> | <p>E 441 HLF1992321</p> <p>নাম : মঃ ছপিয়া খাতুন স্বামীৰ নাম: ইছুব ঘৰ নং : ২১৩ বয়স : 96 লিঙ্গ : মহিলা</p> <p>ফটো উপলব্ধ</p> |
| <p>442 HLF1992332</p> <p>নাম : মঃ মেৰাজ আলী পিতাৰ নাম: ইছমাইল ঘৰ নং : ২১৩ বয়স : 46 লিঙ্গ : পুৰুষ</p> <p>ফটো উপলব্ধ</p> | <p>443 HLF1992343</p> <p>নাম : আমিনা স্বামীৰ নাম: মঃ মেৰাজ আলী ঘৰ নং : ২১৩ বয়স : 38 লিঙ্গ : মহিলা</p> <p>ফটো উপলব্ধ</p> | <p>444 HLF2238031</p> <p>নাম : ইনুচ আলী মাতৃৰ নাম: চাপাতন নেচা ঘৰ নং : ২১৩ বয়স : 32 লিঙ্গ : পুৰুষ</p> <p>ফটো উপলব্ধ</p> |
| <p>445 HLF0278408</p> <p>নাম : জেছমিনা আনচুৰী স্বামীৰ নাম: ইনুচ আলী ঘৰ নং : ২১৩ বয়স : 32 লিঙ্গ : মহিলা</p> <p>ফটো উপলব্ধ</p> | <p>446 QAN0188383</p> <p>নাম : মেৰিনা বেগম পিতাৰ নাম: মেৰাজ আলী ঘৰ নং : 213 বয়স : 20 লিঙ্গ : মহিলা</p> <p>ফটো উপলব্ধ</p> | <p>447 HLF1992354</p> <p>নাম : ইদ্দিছ আলী পিতাৰ নাম: ইচুফ ঘৰ নং : ২১৪ বয়স : 58 লিঙ্গ : পুৰুষ</p> <p>ফটো উপলব্ধ</p> |
| <p>448 HLF1992365</p> <p>নাম : বুমেজা বেগম স্বামীৰ নাম: ইদ্দিছ আলী ঘৰ নং : ২১৪ বয়স : 49 লিঙ্গ : মহিলা</p> <p>ফটো উপলব্ধ</p> | <p>449 QAN0138529</p> <p>নাম : হাবুন আলী পিতাৰ নাম: ইদ্দিছ আলী ঘৰ নং : 214 বয়স : 35 লিঙ্গ : পুৰুষ</p> <p>ফটো উপলব্ধ</p> | <p>450 HLF0337360</p> <p>নাম : ফাতেমা বেগম স্বামীৰ নাম: হাবুন আলী ঘৰ নং : ২১৪ বয়স : 30 লিঙ্গ : মহিলা</p> <p>ফটো উপলব্ধ</p> |



| | | | | | |
|--|--------------------------|--|--------------------------|--|--------------------------|
| 451 নাম : বফিকুল ইছলাম পিতাৰ নাম: ইদ্রিছ আলী ঘৰ নং : 228 বয়স : 29 লিঙ্গ : পুৰুষ | HLF0337303 ফটো উপলব্ধ | 452 নাম : ললিত মেধি পিতাৰ নাম: ৰামেশ্বৰ মেধি ঘৰ নং : 214 বয়স : 24 লিঙ্গ : পুৰুষ | HLF2348662 ফটো উপলব্ধ | E 453 নাম : মঃ ছিদ্দিক বেগম স্বামীৰ নাম: নুৰুদ্দিন ঘৰ নং : 215 বয়স : 58 লিঙ্গ : মহিলা | HLF1992376 ফটো উপলব্ধ |
| 454 নাম : ক্ষীৰদা বৰদলৈ স্বামীৰ নাম: গোপাল বৰদলৈ ঘৰ নং : 225 বয়স : 54 লিঙ্গ : মহিলা | HLF1992401 ফটো উপলব্ধ | 455 নাম : নুৰেজা পিতাৰ নাম: নুৰদ্দিন ঘৰ নং : 225 বয়স : 44 লিঙ্গ : মহিলা | HLF1992398 ফটো উপলব্ধ | 456 নাম : মাহমুদা ফিৰদৌছ স্বামীৰ নাম: জেহিৰুল ইছলাম ঘৰ নং : 225 বয়স : 33 লিঙ্গ : মহিলা | HLF0279125 ফটো উপলব্ধ |
| S2 457 নাম : ৰাহিমা বেগম মাতৃৰ নাম: ছিদ্দিকা ঘৰ নং : 225 বয়স : 29 লিঙ্গ : মহিলা | HLF0279257 ফটো উপলব্ধ | 458 নাম : পূজা দৈমাৰী পিতাৰ নাম: বিনয় দৈমাৰী ঘৰ নং : 215 বয়স : 25 লিঙ্গ : মহিলা | HLF2357523 ফটো উপলব্ধ | 459 নাম : আৰতি দাস পিতাৰ নাম: প্ৰফুল্ল দাস ঘৰ নং : 216 বয়স : 24 লিঙ্গ : মহিলা | HLF2352128 ফটো উপলব্ধ |
| E 460 নাম : বুলমাই পাতৰ স্বামীৰ নাম: চুবল পাতৰ ঘৰ নং : 229 বয়স : 71 লিঙ্গ : মহিলা | HLF1992412 ফটো উপলব্ধ | 461 নাম : অপূৰ্ব পাতৰ পিতাৰ নাম: চুবল পাতৰ ঘৰ নং : 229 বয়স : 44 লিঙ্গ : পুৰুষ | HLF1992423 ফটো উপলব্ধ | 462 নাম : সোনতৰা পাটৰ স্বামীৰ নাম: অপূৰ্ব পাটৰ ঘৰ নং : 229 বয়স : 32 লিঙ্গ : মহিলা | HLF1992434 ফটো উপলব্ধ |
| 463 নাম : পূৰ্ণ কান্ত দাস পিতাৰ নাম: পুষ্প দাস ঘৰ নং : 217 বয়স : 29 লিঙ্গ : পুৰুষ | HLF2349223 ফটো উপলব্ধ | 464 নাম : গোবিন্দ দাস পিতাৰ নাম: বগাচিং দাস ঘৰ নং : 217 বয়স : 24 লিঙ্গ : পুৰুষ | HLF2355352 ফটো উপলব্ধ | E 465 নাম : উত্তম পাতৰ পিতাৰ নাম: চুবল পাতৰ ঘৰ নং : 51 বয়স : 51 লিঙ্গ : পুৰুষ | HLF1992456 ফটো উপলব্ধ |
| 466 নাম : মাইন বৰদলৈ পিতাৰ নাম: মিলন বৰদলৈ ঘৰ নং : 225 বয়স : 53 লিঙ্গ : মহিলা | HLF1992489 ফটো উপলব্ধ | 467 নাম : দিগন্ত বৰদলৈ পিতাৰ নাম: মিলন বৰদলৈ ঘৰ নং : 225 বয়স : 48 লিঙ্গ : পুৰুষ | HLF1992490 ফটো উপলব্ধ | 468 নাম : ৰেনমাই পাতৰ স্বামীৰ নাম: উত্তম পাতৰ ঘৰ নং : 225 বয়স : 46 লিঙ্গ : মহিলা | HLF1992467 ফটো উপলব্ধ |
| 469 নাম : প্ৰশান্ত বৰদলৈ পিতাৰ নাম: মিলন বৰদলৈ ঘৰ নং : 225 বয়স : 45 লিঙ্গ : পুৰুষ | HLF1992503 ফটো উপলব্ধ | 470 নাম : সিমান্ত বৰদলৈ পিতাৰ নাম: মিলন বৰদলৈ ঘৰ নং : 225 বয়স : 43 লিঙ্গ : পুৰুষ | HLF1992514 ফটো উপলব্ধ | 471 নাম : ধনমণি দাস বৰদলৈ স্বামীৰ নাম: সিমান্ত বৰদলৈ ঘৰ নং : 219 বয়স : 28 লিঙ্গ : মহিলা | HLF2352383 ফটো উপলব্ধ |
| 472 নাম : সোনমনি বৰদলৈ স্বামীৰ নাম: দিগন্ত বৰদলৈ ঘৰ নং : 225 বয়স : 26 লিঙ্গ : মহিলা | HLF0280446 ফটো উপলব্ধ | 473 নাম : জয়ন্ত বৰদলৈ পিতাৰ নাম: মিলন বৰদলৈ ঘৰ নং : 220 বয়স : 58 লিঙ্গ : পুৰুষ | HLF1992525 ফটো উপলব্ধ | 474 নাম : বিজুলী বৰদলৈ স্বামীৰ নাম: জয়ন্ত বৰদলৈ ঘৰ নং : 220 বয়স : 51 লিঙ্গ : মহিলা | HLF1992536 ফটো উপলব্ধ |
| 475 নাম : অজয় বৰদলৈ পিতাৰ নাম: জয়ন্ত বৰদলৈ ঘৰ নং : 220 বয়স : 28 লিঙ্গ : পুৰুষ | HLF0529925 ফটো উপলব্ধ | 476 নাম : উৰ্বশি পোৰ স্বামীৰ নাম: অজয় বৰদলৈ ঘৰ নং : 220 বয়স : 25 লিঙ্গ : মহিলা | HLF2995926 ফটো উপলব্ধ | 477 নাম : গোলাপ বৰদলৈ পিতাৰ নাম: মিলন বৰদলৈ ঘৰ নং : 222 বয়স : 60 লিঙ্গ : পুৰুষ | HLF1992547 ফটো উপলব্ধ |
| 478 নাম : সমৰ জ্যোতি বৰদলৈ পিতাৰ নাম: গলাপ বৰদলৈ ঘৰ নং : 221 বয়স : 28 লিঙ্গ : পুৰুষ | HLF0529909 ফটো উপলব্ধ | 479 নাম : সুৰজিৎ বৰদলৈ পিতাৰ নাম: গোবিন্দ চন্দ্ৰ বৰদলৈ ঘৰ নং : 221 বয়স : 24 লিঙ্গ : পুৰুষ | HLF2348431 ফটো উপলব্ধ | E 480 নাম : নিৰ্মাল বৰদলৈ পিতাৰ নাম: কহু বৰদলৈ ঘৰ নং : 222 বয়স : 66 লিঙ্গ : পুৰুষ | HLF1992558 ফটো উপলব্ধ |



| | | | | | |
|--|--------------------------|--|--------------------------|---|--------------------------|
| 481 নাম : ঋতু মেধি স্বামীৰ নাম : কমল মেধি ঘৰ নং : 222 বয়স : 34 লিঙ্গ : মহিলা | HLF2352532 ফটো উপলব্ধ | 482 নাম : জিতেন্দ্ৰ মেধি পিতাৰ নাম : হৰিচৰণ মেধি ঘৰ নং : 223 বয়স : 34 লিঙ্গ : পুৰুষ | HLF2347888 ফটো উপলব্ধ | 483 নাম : বিউতি বৰদলৈ স্বামীৰ নাম : নিপেন বৰদলৈ ঘৰ নং : 228 বয়স : 41 লিঙ্গ : মহিলা | HLF1992616 ফটো উপলব্ধ |
| 484 নাম : ধনেশ্বৰ মেধি পিতাৰ নাম : ৰবিন মেধি ঘৰ নং : 224 বয়স : 27 লিঙ্গ : পুৰুষ | HLF0488445 ফটো উপলব্ধ | 485 নাম : বিষ্ণু জ্যোতি চাণ্ডা পিতাৰ নাম : নিপেন বৰদলৈ ঘৰ নং : 224 বয়স : 21 লিঙ্গ : পুৰুষ | QAN0188482 ফটো উপলব্ধ | 486 নাম : দিপৰচিং বৰদলৈ পিতাৰ নাম : গেৰেলা বৰদলৈ ঘৰ নং : 225 বয়স : 54 লিঙ্গ : পুৰুষ | HLF1992627 ফটো উপলব্ধ |
| 487 নাম : পাতেত্ৰী বৰদলৈ স্বামীৰ নাম : দ্বিপ বৰদলৈ ঘৰ নং : 225 বয়স : 48 লিঙ্গ : মহিলা | HLF1992638 ফটো উপলব্ধ | 488 নাম : জুলী বৰদলৈ পিতাৰ নাম : দীপৰচিং বৰদলৈ ঘৰ নং : 225 বয়স : 24 লিঙ্গ : মহিলা | HLF0498709 ফটো উপলব্ধ | 489 নাম : বিদ্যা বৰদলৈ পিতাৰ নাম : দিপৰচিং বৰদলৈ ঘৰ নং : 225 বয়স : 24 লিঙ্গ : পুৰুষ | HLF0529933 ফটো উপলব্ধ |
| E 490 নাম : চুতিমন বৰদলৈ পিতাৰ নাম : খদোৰা বৰদলৈ ঘৰ নং : 226 বয়স : 62 লিঙ্গ : পুৰুষ | HLF1992683 ফটো উপলব্ধ | 491 নাম : ৰূপা বৰদলৈ স্বামীৰ নাম : অমূল্য বৰদলৈ ঘৰ নং : 226 বয়স : 56 লিঙ্গ : মহিলা | HLF1992650 ফটো উপলব্ধ | 492 নাম : মনমতী বৰদলৈ স্বামীৰ নাম : চুতিমন বৰদলৈ ঘৰ নং : 226 বয়স : 54 লিঙ্গ : মহিলা | HLF1992694 ফটো উপলব্ধ |
| 493 নাম : মিনা বৰদলৈ স্বামীৰ নাম : অমূল্য বৰদলৈ ঘৰ নং : 226 বয়স : 46 লিঙ্গ : মহিলা | HLF1992661 ফটো উপলব্ধ | 494 নাম : অমৰজিত বৰদলৈ পিতাৰ নাম : চুতিমন বৰদলৈ ঘৰ নং : 226 বয়স : 45 লিঙ্গ : পুৰুষ | HLF1992718 ফটো উপলব্ধ | 495 নাম : অনামিকা ৰামচিয়াৰি স্বামীৰ নাম : বিশ্বজিৎ বৰদলৈ ঘৰ নং : 226 বয়স : 31 লিঙ্গ : মহিলা | HLF1992730 ফটো উপলব্ধ |
| 496 নাম : ৰূপম জ্যোতি বৰদলৈ পিতাৰ নাম : চুতি মন বৰদলৈ ঘৰ নং : 226 বয়স : 31 লিঙ্গ : পুৰুষ | HLF2237936 ফটো উপলব্ধ | 497 নাম : পুবালী বৰদলৈ স্বামীৰ নাম : ৰূপম জ্যোতি বৰদলৈ ঘৰ নং : 226 বয়স : 30 লিঙ্গ : মহিলা | HLF2911576 ফটো উপলব্ধ | 498 নাম : বিশ্বজিৎ বৰদলৈ পিতাৰ নাম : অমল্যা বৰদলৈ ঘৰ নং : 226 বয়স : 30 লিঙ্গ : পুৰুষ | HLF0499566 ফটো উপলব্ধ |
| 499 নাম : সীমা পাতৰ স্বামীৰ নাম : বিশ্ব জিত ৭ বৰদলৈ ঘৰ নং : 226 বয়স : 24 লিঙ্গ : মহিলা | HLF2351914 ফটো উপলব্ধ | E 500 নাম : বৰন্তী বৰদলৈ স্বামীৰ নাম : খদোৰা বৰদলৈ ঘৰ নং : 229 বয়স : 76 লিঙ্গ : মহিলা | HLF1992796 ফটো উপলব্ধ | E 501 নাম : দাকেশ্বৰ বৰদলৈ পিতাৰ নাম : ধৰ্মচিং বৰদলৈ ঘৰ নং : 229 বয়স : 68 লিঙ্গ : পুৰুষ | HLF1992741 ফটো উপলব্ধ |
| E 502 নাম : গোপীনাথ বৰদলৈ পিতাৰ নাম : খদোৰা বৰদলৈ ঘৰ নং : 229 বয়স : 51 লিঙ্গ : পুৰুষ | HLF1992809 ফটো উপলব্ধ | E 503 নাম : সুমিত্ৰা বৰদলৈ স্বামীৰ নাম : গোপী বৰদলৈ ঘৰ নং : 229 বয়স : 43 লিঙ্গ : মহিলা | HLF1992821 ফটো উপলব্ধ | 504 নাম : মন্তু বৰদলৈ পিতাৰ নাম : দাকেশ্বৰ বৰদলৈ ঘৰ নং : 229 বয়স : 42 লিঙ্গ : পুৰুষ | HLF1992752 ফটো উপলব্ধ |
| E 505 নাম : মনিকা বৰদলৈ স্বামীৰ নাম : মন্তু বৰদলৈ ঘৰ নং : 229 বয়স : 40 লিঙ্গ : মহিলা | HLF1992763 ফটো উপলব্ধ | 506 নাম : জীবন বৰদলৈ পিতাৰ নাম : দাকেশ্বৰ বৰদলৈ ঘৰ নং : 229 বয়স : 38 লিঙ্গ : পুৰুষ | HLF1992774 ফটো উপলব্ধ | 507 নাম : দুলাল দাস পিতাৰ নাম : অনীল দাস ঘৰ নং : 229 বয়স : 32 লিঙ্গ : পুৰুষ | HLF2355717 ফটো উপলব্ধ |
| #2 508 নাম : পুষ্পাঞ্জলী কোঁৱৰ স্বামীৰ নাম : জীবন চন্দ্ৰ বৰদলৈ ঘৰ নং : 227 বয়স : 31 লিঙ্গ : মহিলা | HLF0283549 ফটো উপলব্ধ | 509 নাম : হীৰক জ্যোতি বৰদলৈ পিতাৰ নাম : গোপীনাথ বৰদলৈ ঘৰ নং : 227 বয়স : 24 লিঙ্গ : পুৰুষ | HLF0529917 ফটো উপলব্ধ | E 510 নাম : সীতেশ্বৰী বৰদলৈ স্বামীৰ নাম : ভবেন বৰদলৈ ঘৰ নং : 228 বয়স : 56 লিঙ্গ : মহিলা | HLF1992843 ফটো উপলব্ধ |



| | | | | | |
|--|--------------------------|---|--------------------------|---|--------------------------|
| 511 নাম : ধীৰেণ বৰদলৈ পিতাৰ নাম: ডিম্বেশ্বৰ বৰদলৈ ঘৰ নং : ২২৮ বয়স : 49 লিঙ্গ : পুৰুষ | HLF1992898 ফটো উপলব্ধ | 512 নাম : ৰোহিনী বৰদলৈ পিতাৰ নাম: ডিম্বেশ্বৰ বৰদলৈ ঘৰ নং : ২২৮ বয়স : 46 লিঙ্গ : মহিলা | HLF1992901 ফটো উপলব্ধ | 513 নাম : ঘনকান্ত বৰদলৈ পিতাৰ নাম: ডিম্বেশ্বৰ বৰদলৈ ঘৰ নং : ২২৮ বয়স : 44 লিঙ্গ : পুৰুষ | HLF1992912 ফটো উপলব্ধ |
| 514 নাম : ৰিতা বৰদলৈ স্বামীৰ নাম: ধীৰেন বৰদলৈ ঘৰ নং : ২২৮ বয়স : 44 লিঙ্গ : মহিলা | HLF0338822 ফটো উপলব্ধ | 515 নাম : ৰূপালী বৰদলৈ স্বামীৰ নাম: ঘনকান্ত বৰদলৈ ঘৰ নং : ২২৮ বয়স : 40 লিঙ্গ : মহিলা | HLF1992923 ফটো উপলব্ধ | 516 নাম : প্ৰকাশ বৰদলৈ পিতাৰ নাম: ভবেন বৰদলৈ ঘৰ নং : ২২৮ বয়স : 39 লিঙ্গ : পুৰুষ | HLF1992854 ফটো উপলব্ধ |
| 517 নাম : বিকাশ বৰদলৈ পিতাৰ নাম: ভবেন বৰদলৈ ঘৰ নং : ২২৮ বয়স : 37 লিঙ্গ : পুৰুষ | HLF1992865 ফটো উপলব্ধ | 518 নাম : চিমা বৰদলৈ স্বামীৰ নাম: প্ৰকাশ বৰদলৈ ঘৰ নং : ২২৮ বয়স : 37 লিঙ্গ : মহিলা | HLF0283697 ফটো উপলব্ধ | 519 নাম : মীনা বৰদলৈ স্বামীৰ নাম: বিকাশ বৰদলৈ ঘৰ নং : ২২৮ বয়স : 33 লিঙ্গ : মহিলা | HLF2360592 ফটো উপলব্ধ |
| 520 নাম : আমেৰিক বৰদলৈ পিতাৰ নাম: প্ৰভাত বৰদলৈ ঘৰ নং : ২২৯ বয়স : 51 লিঙ্গ : পুৰুষ | HLF1992945 ফটো উপলব্ধ | E 521 নাম : সোনমাই বৰদলৈ স্বামীৰ নাম: আমেৰিক বৰদলৈ ঘৰ নং : ২২৯ বয়স : 44 লিঙ্গ : মহিলা | HLF1992956 ফটো উপলব্ধ | 522 নাম : ৰুমী কোঁৱৰ স্বামীৰ নাম: জয় সিং বৰদলৈ ঘৰ নং : ২২৯ বয়স : 41 লিঙ্গ : মহিলা | HLF1992989 ফটো উপলব্ধ |
| 523 নাম : প্ৰিয়াশ্ৰী চাগ্ৰালি পিতাৰ নাম: জয়সিং বৰদলৈ ঘৰ নং : 229 বয়স : 24 লিঙ্গ : মহিলা | HLF2346971 ফটো উপলব্ধ | E 524 নাম : বীনা পাতৰ স্বামীৰ নাম: চুতিমন পাতৰ ঘৰ নং : ২৩০ বয়স : 64 লিঙ্গ : মহিলা | HLF1993017 ফটো উপলব্ধ | 525 নাম : লোকনাথ বৰদলৈ পিতাৰ নাম: মনবৰ বৰদলৈ ঘৰ নং : ২৩০ বয়স : 60 লিঙ্গ : পুৰুষ | HLF1992990 ফটো উপলব্ধ |
| 526 নাম : শকুন্তলা বৰদলৈ স্বামীৰ নাম: লোকনাথ বৰদলৈ ঘৰ নং : ২৩০ বয়স : 51 লিঙ্গ : মহিলা | HLF1993006 ফটো উপলব্ধ | E 527 নাম : ৰঞ্জিত পাতৰ পিতাৰ নাম: চুতিমন পাতৰ ঘৰ নং : ২৩০ বয়স : 44 লিঙ্গ : পুৰুষ | HLF1993028 ফটো উপলব্ধ | 528 নাম : অনৰাগ পাতৰ পিতাৰ নাম: চুতিমন পাতৰ ঘৰ নং : ২৩০ বয়স : 37 লিঙ্গ : পুৰুষ | HLF1993039 ফটো উপলব্ধ |
| 529 নাম : মনুষ্যৰী শইকিয়া স্বামীৰ নাম: অনৰাগগেজ্যাতী শইকিয়া ঘৰ নং : 230 বয়স : 35 লিঙ্গ : মহিলা | HLF2347557 ফটো উপলব্ধ | 530 নাম : প্ৰাৰ্থ কুমাৰ বৰদলৈ পিতাৰ নাম: লোকনাথ বৰদলৈ ঘৰ নং : ২৩০ বয়স : 32 লিঙ্গ : পুৰুষ | HLF1993051 ফটো উপলব্ধ | 531 নাম : মিনতি দাশ স্বামীৰ নাম: অনীল দাশ ঘৰ নং : 230 বয়স : 26 লিঙ্গ : মহিলা | HLF0530048 ফটো উপলব্ধ |
| E 532 নাম : ৰূপমাই বৰদলৈ স্বামীৰ নাম: মনাই বৰদলৈ ঘৰ নং : ২৩১ বয়স : 81 লিঙ্গ : মহিলা | HLF1993062 ফটো উপলব্ধ | 533 নাম : জালিৰাম বৰদলৈ পিতাৰ নাম: মনাই বৰদলৈ ঘৰ নং : ২৩১ বয়স : 63 লিঙ্গ : পুৰুষ | HLF1993073 ফটো উপলব্ধ | E 534 নাম : ব্ৰজেন পাতৰ পিতাৰ নাম: বেদেল পাতৰ ঘৰ নং : ২৩১ বয়স : 62 লিঙ্গ : পুৰুষ | HLF1993153 ফটো উপলব্ধ |
| 535 নাম : বালিৰাম বৰদলৈ পিতাৰ নাম: মনাই বৰদলৈ ঘৰ নং : ২৩১ বয়স : 61 লিঙ্গ : পুৰুষ | HLF1993084 ফটো উপলব্ধ | 536 নাম : জিমু বৰদলৈ পিতাৰ নাম: মনাই বৰদলৈ ঘৰ নং : ২৩১ বয়স : 58 লিঙ্গ : পুৰুষ | HLF1993095 ফটো উপলব্ধ | 537 নাম : উনমাই পাতৰ স্বামীৰ নাম: ব্ৰজেন পাতৰ ঘৰ নং : ২৩১ বয়স : 54 লিঙ্গ : মহিলা | HLF1993164 ফটো উপলব্ধ |
| 538 নাম : অঞ্জু বৰদলৈ স্বামীৰ নাম: জিমু বৰদলৈ ঘৰ নং : ২৩১ বয়স : 51 লিঙ্গ : মহিলা | HLF1993108 ফটো উপলব্ধ | 539 নাম : নমল বৰদলৈ পিতাৰ নাম: মনাই বৰদলৈ ঘৰ নং : ২৩১ বয়স : 47 লিঙ্গ : পুৰুষ | HLF1993142 ফটো উপলব্ধ | 540 নাম : লখিতী বৰদলৈ স্বামীৰ নাম: তৰুণ বৰদলৈ ঘৰ নং : 231 বয়স : 26 লিঙ্গ : মহিলা | HLF2348605 ফটো উপলব্ধ |



| | | | | | |
|---|--------------------------|---|--------------------------|---|--------------------------|
| 541 নাম : ববিন বৰদলৈ পিতাৰ নাম: জিম্বু বৰদলৈ ঘৰ নং : 231 বয়স : 24 লিঙ্গ : পুৰুষ | HLF0529966 ফটো উপলব্ধ | 542 নাম : ধীৰ মনি চাথ্ৰা পিতাৰ নাম: জালিৰাম বৰদলৈ ঘৰ নং : 231 বয়স : 24 লিঙ্গ : মহিলা | HLF0529982 ফটো উপলব্ধ | 543 নাম : সাগৰিকা বৰদলৈ পিতাৰ নাম: নুমল বৰদলৈ ঘৰ নং : 231 বয়স : 22 লিঙ্গ : মহিলা | QAN0140947 ফটো উপলব্ধ |
| 544 নাম : নিহা চাথ্ৰা পিতাৰ নাম: বালি ৰাম বৰদলৈ ঘৰ নং : 231 বয়স : 21 লিঙ্গ : মহিলা | QAN0188490 ফটো উপলব্ধ | E 545 নাম : ভদ্রৰাম পাতৰ পিতাৰ নাম: কুমৰ পাতৰ ঘৰ নং : 232 বয়স : 66 লিঙ্গ : পুৰুষ | HLF1993200 ফটো উপলব্ধ | 546 নাম : অবিনাশ বৰদলৈ পিতাৰ নাম: মনবৰ বৰদলৈ ঘৰ নং : 232 বয়স : 62 লিঙ্গ : পুৰুষ | HLF1993175 ফটো উপলব্ধ |
| 547 নাম : যমুনা বৰদলৈ স্বামীৰ নাম: অবিনাশ বৰদলৈ ঘৰ নং : 232 বয়স : 58 লিঙ্গ : মহিলা | HLF1993186 ফটো উপলব্ধ | E 548 নাম : বগীমাই পাতৰ স্বামীৰ নাম: ভদ্রৰাম পাতৰ ঘৰ নং : 232 বয়স : 56 লিঙ্গ : মহিলা | HLF1993211 ফটো উপলব্ধ | 549 নাম : দেবকান্তী বৰদলৈ স্বামীৰ নাম: উপানন্দ বৰদলৈ ঘৰ নং : 232 বয়স : 40 লিঙ্গ : মহিলা | HLF1993222 ফটো উপলব্ধ |
| 550 নাম : উপানন্দ বৰদলৈ পিতাৰ নাম: মিনাবৰ বৰদলৈ ঘৰ নং : 232 বয়স : 39 লিঙ্গ : পুৰুষ | HLF1993197 ফটো উপলব্ধ | 551 নাম : জোনমনি বৰদলৈ পিতাৰ নাম: অবিনাশ বৰদলৈ ঘৰ নং : 232 বয়স : 35 লিঙ্গ : মহিলা | HLF0019204 ফটো উপলব্ধ | 552 নাম : কল্যাণী ব্ৰম বৰদলৈ স্বামীৰ নাম: কৃষ্ণ বৰদলৈ ঘৰ নং : 232 বয়স : 30 লিঙ্গ : মহিলা | HLF2357267 ফটো উপলব্ধ |
| 553 নাম : জয়ন্ত বৰদলৈ পিতাৰ নাম: অবিনাশ বৰদলৈ ঘৰ নং : 232 বয়স : 29 লিঙ্গ : পুৰুষ | HLF0338590 ফটো উপলব্ধ | 554 নাম : গীতাজলী বৰদলৈ পিতাৰ নাম: জয়ন্ত বৰদলৈ ঘৰ নং : 232 বয়স : 28 লিঙ্গ : মহিলা | QAN0114462 ফটো উপলব্ধ | 555 নাম : নিতেন বৰদলৈ পিতাৰ নাম: প্ৰভাত বৰদলৈ ঘৰ নং : 233 বয়স : 45 লিঙ্গ : পুৰুষ | HLF1993233 ফটো উপলব্ধ |
| E 556 নাম : লক্ষী বৰদলৈ স্বামীৰ নাম: নিতেন বৰদলৈ ঘৰ নং : 233 বয়স : 44 লিঙ্গ : মহিলা | HLF1993244 ফটো উপলব্ধ | 557 নাম : অকনী বৰদলৈ পিতাৰ নাম: নিতেন বৰদলৈ ঘৰ নং : 233 বয়স : 43 লিঙ্গ : মহিলা | HLF1993255 ফটো উপলব্ধ | 558 নাম : মোহন বৰদলৈ পিতাৰ নাম: খগেশ্বৰ বৰদলৈ ঘৰ নং : 233 বয়স : 39 লিঙ্গ : পুৰুষ | HLF1993266 ফটো উপলব্ধ |
| 559 নাম : ডম্বৰধৰ দাস পিতাৰ নাম: বুলুমনি দাস ঘৰ নং : 233 বয়স : 34 লিঙ্গ : পুৰুষ | HLF2350023 ফটো উপলব্ধ | 560 নাম : মামুনী বৰদলৈ স্বামীৰ নাম: দ্ৰুচমন বৰ ঘৰ নং : 233 বয়স : 33 লিঙ্গ : মহিলা | HLF2237958 ফটো উপলব্ধ | 561 নাম : জোনমনী বৰদলৈ স্বামীৰ নাম: মোহন বৰদলৈ ঘৰ নং : 233 বয়স : 28 লিঙ্গ : মহিলা | HLF0338962 ফটো উপলব্ধ |
| E 562 নাম : মহেন্দ্ৰ বৰদলৈ পিতাৰ নাম: খন্ডাচিং বৰদলৈ ঘৰ নং : 238 বয়স : 58 লিঙ্গ : পুৰুষ | HLF1993277 ফটো উপলব্ধ | 563 নাম : মিনাৰাম বৰদলৈ পিতাৰ নাম: মনেশ্বৰ বৰদলৈ ঘৰ নং : 238 বয়স : 30 লিঙ্গ : পুৰুষ | HLF0338574 ফটো উপলব্ধ | 564 নাম : মিনাক্ষী বৰদলৈ স্বামীৰ নাম: মিনাৰাম বৰদলৈ ঘৰ নং : 238 বয়স : 28 লিঙ্গ : মহিলা | HLF0338533 ফটো উপলব্ধ |
| 565 নাম : চুনিতা বৰদলৈ আমচি স্বামীৰ নাম: বাপ্তি বৰদলৈ ঘৰ নং : 234 বয়স : 20 লিঙ্গ : মহিলা | QAN0145458 ফটো উপলব্ধ | 566 নাম : বাপুকন দাস পিতাৰ নাম: সাধু দাস ঘৰ নং : 235 বয়স : 30 লিঙ্গ : পুৰুষ | HLF2355642 ফটো উপলব্ধ | 567 নাম : জিনাৰাম বৰদলৈ পিতাৰ নাম: যোগেন বৰদলৈ ঘৰ নং : 236 বয়স : 64 লিঙ্গ : পুৰুষ | HLF1993299 ফটো উপলব্ধ |
| 568 নাম : বিনা বৰদলৈ স্বামীৰ নাম: জিনাৰাম বৰদলৈ ঘৰ নং : 236 বয়স : 58 লিঙ্গ : মহিলা | HLF1993302 ফটো উপলব্ধ | 569 নাম : ৰূপচিং বৰদলৈ পিতাৰ নাম: টুবুকা বৰদলৈ ঘৰ নং : 236 বয়স : 54 লিঙ্গ : পুৰুষ | HLF1993313 ফটো উপলব্ধ | 570 নাম : দ্ৰুচমন বৰদলৈ পিতাৰ নাম: টুবুকা বৰদলৈ ঘৰ নং : 236 বয়স : 50 লিঙ্গ : পুৰুষ | HLF1993335 ফটো উপলব্ধ |



| | | | | | |
|--|--------------------------|--|--------------------------|--|--------------------------|
| 571 নাম : মুনকী বৰদলৈ স্বামীৰ নাম : বিপুল বৰদলৈ ঘৰ নং : ২৩৬ বয়স : 43 লিঙ্গ : মহিলা | HLF1993346 ফটো উপলব্ধ | R 572 নাম : পবিত্ৰ বৰদলৈ পিতাৰ নাম : জিনাৰাম বৰদলৈ ঘৰ নং : ২৩৬ বয়স : ৪৩ লিঙ্গ : পুৰুষ | HLF1993357 ফটো উপলব্ধ | 573 নাম : পবিত্ৰ প্ৰদীপ বৰদলৈ পিতাৰ নাম : জিনুৰাম বৰদলৈ ঘৰ নং : ২৩৬ বয়স : 33 লিঙ্গ : পুৰুষ | HLF1993368 ফটো উপলব্ধ |
| 574 নাম : দুল মণি দাস পিতাৰ নাম : দেব দাস ঘৰ নং : 236 বয়স : 28 লিঙ্গ : পুৰুষ | HLF0500363 ফটো উপলব্ধ | 575 নাম : জয়া মাস্তা বৰদলৈ স্বামীৰ নাম : প্ৰবিত্ৰ প্ৰদীপ ছাত্ৰা ঘৰ নং : ২৩৬ বয়স : 26 লিঙ্গ : মহিলা | HLF2360550 ফটো উপলব্ধ | S2 576 নাম : গীতাজুলী দেউৰী দাস স্বামীৰ নাম : মিতু দাস ঘৰ নং : 326 বয়স : 24 লিঙ্গ : মহিলা | HLF0498956 ফটো উপলব্ধ |
| E 577 নাম : বোকাদৈ স্বামীৰ নাম : যোগেন ঘৰ নং : ২৩৭ বয়স : ৪৪ লিঙ্গ : মহিলা | HLF1993404 ফটো উপলব্ধ | 578 নাম : সনেশ্বৰ বৰদলৈ পিতাৰ নাম : দেবেশ্বৰ বৰদলৈ ঘৰ নং : ২৩৭ বয়স : 64 লিঙ্গ : পুৰুষ | HLF1993415 ফটো উপলব্ধ | 579 নাম : পুতুমাই স্বামীৰ নাম : সোনেশ্বৰ ঘৰ নং : ২৩৭ বয়স : 56 লিঙ্গ : মহিলা | HLF1993426 ফটো উপলব্ধ |
| 580 নাম : বিপুল বৰদলৈ পিতাৰ নাম : টুপুকা বৰদলৈ ঘৰ নং : ২৩৭ বয়স : 56 লিঙ্গ : পুৰুষ | HLF1993391 ফটো উপলব্ধ | 581 নাম : অঞ্জু পিতাৰ নাম : যোগেন ঘৰ নং : ২৩৭ বয়স : 47 লিঙ্গ : মহিলা | HLF1993437 ফটো উপলব্ধ | 582 নাম : পলীমনি বৰদলৈ পিতাৰ নাম : সোনেশ্বৰ ঘৰ নং : ২৩৭ বয়স : 41 লিঙ্গ : মহিলা | HLF1993459 ফটো উপলব্ধ |
| 583 নাম : দিব্যজ্যোতি বৰদলৈ পিতাৰ নাম : সোনেশ্বৰ বৰদলৈ ঘৰ নং : ২৩৭ বয়স : 37 লিঙ্গ : পুৰুষ | HLF1993379 ফটো উপলব্ধ | 584 নাম : পবিতা বৰদলৈ পিতাৰ নাম : সনেশ্বৰ বৰদলৈ ঘৰ নং : 237 বয়স : 37 লিঙ্গ : মহিলা | HLF2995934 ফটো উপলব্ধ | 585 নাম : বৃহিনী বংহাংপি স্বামীৰ নাম : দিব্যজ্যোতি বৰদলৈ ঘৰ নং : ২৩৭ বয়স : 33 লিঙ্গ : মহিলা | HLF1993380 ফটো উপলব্ধ |
| 586 নাম : জয়ফুল বৰদলৈ পিতাৰ নাম : উমেশ বৰদলৈ ঘৰ নং : ২৩৮ বয়স : 64 লিঙ্গ : পুৰুষ | HLF1993471 ফটো উপলব্ধ | 587 নাম : প্ৰবিতী বৰদলৈ স্বামীৰ নাম : জয়ফুল বৰদলৈ ঘৰ নং : ২৩৮ বয়স : 47 লিঙ্গ : মহিলা | HLF1993482 ফটো উপলব্ধ | S2 588 নাম : ৰমী বৰদলৈ পিতাৰ নাম : জয়চন্দ্ৰ বৰদলৈ ঘৰ নং : ২৩৮ বয়স : 32 লিঙ্গ : মহিলা | HLF1993493 ফটো উপলব্ধ |
| 589 নাম : আদিত্য বৰদলৈ পিতাৰ নাম : জয়চন্দ্ৰ বৰদলৈ ঘৰ নং : 238 বয়স : 30 লিঙ্গ : পুৰুষ | HLF2348498 ফটো উপলব্ধ | 590 নাম : মণিকা বৰদলৈ স্বামীৰ নাম : মৃদুল বৰদলৈ ঘৰ নং : 238 বয়স : 25 লিঙ্গ : মহিলা | HLF0529891 ফটো উপলব্ধ | 591 নাম : সত্যব্ৰত সৰকাৰ পিতাৰ নাম : সুধাংশু সৰকাৰ ঘৰ নং : 238 বয়স : 24 লিঙ্গ : পুৰুষ | HLF2354496 ফটো উপলব্ধ |
| 592 নাম : কুলাচিং বৰদলৈ পিতাৰ নাম : ধনেশ্বৰ বৰদলৈ ঘৰ নং : ২৪০ বয়স : 49 লিঙ্গ : পুৰুষ | HLF1993506 ফটো উপলব্ধ | 593 নাম : মলিয়া বৰদলৈ পিতাৰ নাম : শলীয়া বৰদলৈ ঘৰ নং : ২৪২ বয়স : 56 লিঙ্গ : পুৰুষ | HLF1993517 ফটো উপলব্ধ | 594 নাম : মলেশ্বৰী বৰদলৈ স্বামীৰ নাম : মলিয়া বৰদলৈ ঘৰ নং : ২৪২ বয়স : 51 লিঙ্গ : মহিলা | HLF1993528 ফটো উপলব্ধ |
| 595 নাম : দেবজানী বৰদলৈ পিতাৰ নাম : মলিয়া বৰদলৈ ঘৰ নং : ২৪২ বয়স : 37 লিঙ্গ : মহিলা | HLF1993539 ফটো উপলব্ধ | 596 নাম : কল্যানী ব্ৰহ্ম স্বামীৰ নাম : কৃষ্ণ কান্ত বৰদলৈ ঘৰ নং : 242 বয়স : 32 লিঙ্গ : মহিলা | QAN0188425 ফটো উপলব্ধ | 597 নাম : কৃষ্ণকান্ত বৰদলৈ পিতাৰ নাম : মলিয়া বৰদলৈ ঘৰ নং : ২৪২ বয়স : 30 লিঙ্গ : পুৰুষ | HLF0338632 ফটো উপলব্ধ |
| 598 নাম : দতৰাম পাতৰ পিতাৰ নাম : কুমাৰিচং পাতৰ ঘৰ নং : ২৪৩ বয়স : 79 লিঙ্গ : পুৰুষ | HLF1993540 ফটো উপলব্ধ | 599 নাম : প ৰমা পাতৰ স্বামীৰ নাম : দত ৰাম পাতৰ ঘৰ নং : ২৪৩ বয়স : 71 লিঙ্গ : মহিলা | HLF1993551 ফটো উপলব্ধ | 600 নাম : শুভদা পাতৰ পিতাৰ নাম : কুমাৰিচং পাতৰ ঘৰ নং : ২৪৩ বয়স : 61 লিঙ্গ : মহিলা | HLF1993573 ফটো উপলব্ধ |



| | | | | | |
|--|--------------------------|---|--------------------------|---|--------------------------|
| 601 নাম : বিজকুমাৰ পাতৰ পিতাৰ নাম: দতৰাম পাতৰ ঘৰ নং : ২৪৩ বয়স : 47 লিঙ্গ : পুৰুষ | HLF1993562 ফটো উপলব্ধ | 602 নাম : বিশ্বজীত পাতৰ পিতাৰ নাম: দতৰাম পাতৰ ঘৰ নং : ২৪৩ বয়স : 43 লিঙ্গ : পুৰুষ | HLF1993595 ফটো উপলব্ধ | 603 নাম : মিন বড়ো পিতাৰ নাম: দতৰাম পাতৰ ঘৰ নং : ২৪৩ বয়স : 42 লিঙ্গ : মহিলা | HLF2237732 ফটো উপলব্ধ |
| 604 নাম : আনাৰ পাতৰ স্বামীৰ নাম: বিশ্বজিত পাতৰ ঘৰ নং : ২৪৩ বয়স : 39 লিঙ্গ : মহিলা | HLF1993608 ফটো উপলব্ধ | 605 নাম : ৰীমা পাতৰ স্বামীৰ নাম: বিজু পাতৰ ঘৰ নং : ২৪৩ বয়স : 39 লিঙ্গ : মহিলা | HLF1993584 ফটো উপলব্ধ | 606 নাম : অলংবাৰ বড়ো অন্যান্য: দতৰাম বড়ো ঘৰ নং : ২৪৩ বয়স : 38 লিঙ্গ : পুৰুষ | HLF2237721 ফটো উপলব্ধ |
| 607 নাম : ৰুলিতা টিমুং স্বামীৰ নাম: অশোক টিমুং ঘৰ নং : 243 বয়স : 29 লিঙ্গ : মহিলা | HLF0530030 ফটো উপলব্ধ | 608 নাম : প্ৰতিভা পাতৰ পিতাৰ নাম: বিশ্বজিত পাতৰ ঘৰ নং : 243 বয়স : 20 লিঙ্গ : মহিলা | QAN0167270 ফটো উপলব্ধ | 609 নাম : ললিত পাতৰ পিতাৰ নাম: মেলেকা পাতৰ ঘৰ নং : ২৪৪ বয়স : 40 লিঙ্গ : পুৰুষ | HLF1993631 ফটো উপলব্ধ |
| 610 নাম : দীপজ্যোতি পাতৰ পিতাৰ নাম: মেলেকা পাতৰ ঘৰ নং : ২৪৪ বয়স : 38 লিঙ্গ : মহিলা | HLF1993653 ফটো উপলব্ধ | 611 নাম : চুমি পাতৰ স্বামীৰ নাম: ললিত পাতৰ ঘৰ নং : ২৪৪ বয়স : 28 লিঙ্গ : মহিলা | HLF0337634 ফটো উপলব্ধ | 612 নাম : জিতু পাতৰ পিতাৰ নাম: মেলেকা পাতৰ ঘৰ নং : ২৪৪ বয়স : 27 লিঙ্গ : পুৰুষ | HLF0338053 ফটো উপলব্ধ |
| 613 নাম : দীপিকা পাতৰ পিতাৰ নাম: ধনীৰাম পাতৰ ঘৰ নং : 244 বয়স : 27 লিঙ্গ : মহিলা | HLF2844918 ফটো উপলব্ধ | 614 নাম : অমৰজ্যোতি পাতৰ পিতাৰ নাম: মেলেকা পাতৰ ঘৰ নং : ২৪৪ বয়স : 26 লিঙ্গ : পুৰুষ | HLF0338384 ফটো উপলব্ধ | E 615 নাম : লালচিং পাতৰ পিতাৰ নাম: সৰুপাই পাতৰ ঘৰ নং : ২৪৫ বয়স : 49 লিঙ্গ : পুৰুষ | HLF1993664 ফটো উপলব্ধ |
| 616 নাম : দেবয়ানী পাতৰ স্বামীৰ নাম: লালচিং পাতৰ ঘৰ নং : ২৪৫ বয়স : 46 লিঙ্গ : মহিলা | HLF1993675 ফটো উপলব্ধ | 617 নাম : বহাগী মেধী পিতাৰ নাম: মহেশ্বৰ মেধী ঘৰ নং : ২৪৫ বয়স : 39 লিঙ্গ : মহিলা | HLF2351385 ফটো উপলব্ধ | 618 নাম : সত্যজিৎ পাটৰ পিতাৰ নাম: লালচিং পাটৰ ঘৰ নং : 245 বয়স : 37 লিঙ্গ : পুৰুষ | HLF2995850 ফটো উপলব্ধ |
| 619 নাম : পংকজ পাতৰ পিতাৰ নাম: লালচিং পাতৰ ঘৰ নং : ২৪৫ বয়স : 27 লিঙ্গ : পুৰুষ | HLF0337600 ফটো উপলব্ধ | 620 নাম : জয়াললিতা ডেকাৰাজ স্বামীৰ নাম: পঙ্কজ পাটৰ ঘৰ নং : 245 বয়স : 26 লিঙ্গ : মহিলা | QAN0022913 ফটো উপলব্ধ | E 621 নাম : ভবেন দেউৰী পিতাৰ নাম: গনেশ দেউৰী ঘৰ নং : ২৪৬ বয়স : 7 লিঙ্গ : পুৰুষ | HLF1993686 ফটো উপলব্ধ |
| 622 নাম : জনীমাই দেউৰী স্বামীৰ নাম: ভবেন দেউৰী ঘৰ নং : ২৪৬ বয়স : 62 লিঙ্গ : মহিলা | HLF1993697 ফটো উপলব্ধ | 623 নাম : অনামিকা দেউৰী পাতৰ পিতাৰ নাম: জিতু পাতৰ ঘৰ নং : ২৪৬ বয়স : 31 লিঙ্গ : মহিলা | HLF1993700 ফটো উপলব্ধ | 624 নাম : বৰ্ণালি শইকিয়া হাজৰিকা স্বামীৰ নাম: নিকু হাজৰিকা ঘৰ নং : 246 বয়স : 28 লিঙ্গ : মহিলা | HLF2353365 ফটো উপলব্ধ |
| 625 নাম : তেপৌ দেউৰী পিতাৰ নাম: নিলাম্বৰ দেউৰী ঘৰ নং : ২৪৭ বয়স : 91 লিঙ্গ : পুৰুষ | HLF1993711 ফটো উপলব্ধ | 626 নাম : আকালী দেউৰী স্বামীৰ নাম: তেপৌ দেউৰী ঘৰ নং : ২৪৭ বয়স : 81 লিঙ্গ : মহিলা | HLF1993722 ফটো উপলব্ধ | 627 নাম : কুতু দেউৰী পিতাৰ নাম: তেপৌ দেউৰী ঘৰ নং : ২৪৭ বয়স : 71 লিঙ্গ : পুৰুষ | HLF1993733 ফটো উপলব্ধ |
| 628 নাম : যোগমাই দেউৰী পিতাৰ নাম: তেপৌ দেউৰী ঘৰ নং : ২৪৭ বয়স : 51 লিঙ্গ : মহিলা | HLF1993744 ফটো উপলব্ধ | 629 নাম : মীনা দেউৰী স্বামীৰ নাম: কুতু দেউৰী ঘৰ নং : ২৪৭ বয়স : 49 লিঙ্গ : মহিলা | HLF1993755 ফটো উপলব্ধ | 630 নাম : বিৰবৰ দেউৰী পিতাৰ নাম: নিলাম্বৰ দেউৰী ঘৰ নং : ২৪৮ বয়স : 66 লিঙ্গ : পুৰুষ | HLF1993766 ফটো উপলব্ধ |



| | | | | | |
|--|--------------------------|--|--------------------------|--|--------------------------|
| 631 নাম : কান্দুচিং দেউৰী পিতাৰ নাম: বিৰবৰ দেউৰী ঘৰ নং : 28৮ বয়স : 44 লিঙ্গ : পুৰুষ | HLF1993777 ফটো উপলব্ধ | E 632 নাম : নৰনীতা দেউৰী স্বামীৰ নাম: কান্দুচিং দেউৰী ঘৰ নং : 28৮ বয়স : 39 লিঙ্গ : মহিলা | HLF0019205 ফটো উপলব্ধ | 633 নাম : মণিকা দেউৰী স্বামীৰ নাম: ৰাজু দেউৰী ঘৰ নং : 248 বয়স : 32 লিঙ্গ : মহিলা | HLF0498832 ফটো উপলব্ধ |
| 634 নাম : ৰাজু দেউৰী পিতাৰ নাম: বিৰবৰ দেউৰী ঘৰ নং : 248 বয়স : 31 লিঙ্গ : পুৰুষ | QAN0021543 ফটো উপলব্ধ | 635 নাম : চাধু দেউৰী পিতাৰ নাম: বিৰবৰ দেউৰী ঘৰ নং : 28৮ বয়স : 30 লিঙ্গ : পুৰুষ | HLF0019206 ফটো উপলব্ধ | E 636 নাম : খগেন পাতৰ স্বামীৰ নাম: ৰাজু দেউৰী ঘৰ নং : 28৮ বয়স : 7 লিঙ্গ : পুৰুষ | HLF1993788 ফটো উপলব্ধ |
| 637 নাম : চিতেমাই পাতৰ স্বামীৰ নাম: খগেন পাতৰ ঘৰ নং : 28৮ বয়স : 64 লিঙ্গ : মহিলা | HLF1993799 ফটো উপলব্ধ | 638 নাম : জুনমনী পাতৰ পিতাৰ নাম: খগেন পাতৰ ঘৰ নং : 28৮ বয়স : 37 লিঙ্গ : মহিলা | HLF1993802 ফটো উপলব্ধ | 639 নাম : হীৰক জ্যোতি বৰদলৈ পিতাৰ নাম: গুপীনাথ বৰদলৈ ঘৰ নং : 251 বয়স : 27 লিঙ্গ : পুৰুষ | HLF0597120 ফটো উপলব্ধ |
| 640 নাম : ছেলিমা খাতুন স্বামীৰ নাম: আজিজুল আলী ঘৰ নং : 253 বয়স : 21 লিঙ্গ : মহিলা | QAN0188417 ফটো উপলব্ধ | 641 নাম : প্ৰিয়ম ইংটি পিতাৰ নাম: পদ্ম ইংটি ঘৰ নং : 256 বয়স : 26 লিঙ্গ : পুৰুষ | HLF0488296 ফটো উপলব্ধ | 642 নাম : বুন ইংতি পিতাৰ নাম: জয়ন্ত ইংতি ঘৰ নং : 256 বয়স : 21 লিঙ্গ : মহিলা | QAN0023879 ফটো উপলব্ধ |
| 643 নাম : জুন ইংতি পিতাৰ নাম: জয়ন্ত ইংতি ঘৰ নং : 256 বয়স : 21 লিঙ্গ : মহিলা | QAN0023895 ফটো উপলব্ধ | 644 নাম : নৰেশ্বৰী বৰদলৈ পিতাৰ নাম: চি ৰ বৰদলৈ ঘৰ নং : 2৫৮ বয়স : 64 লিঙ্গ : মহিলা | HLF1993813 ফটো উপলব্ধ | 645 নাম : মিন বৰদলৈ পিতাৰ নাম: চি ৰ বৰদলৈ ঘৰ নং : 2৫৮ বয়স : 44 লিঙ্গ : মহিলা | HLF1993824 ফটো উপলব্ধ |
| 646 নাম : বিউতী বৰদলৈ স্বামীৰ নাম: মজু বৰদলৈ ঘৰ নং : 2৬০ বয়স : 51 লিঙ্গ : মহিলা | HLF1993846 ফটো উপলব্ধ | 647 নাম : নিবেদিতা বৰদলৈ পিতাৰ নাম: মঞ্জুৰাম বৰদলৈ ঘৰ নং : 2৬০ বয়স : 32 লিঙ্গ : মহিলা | HLF1993857 ফটো উপলব্ধ | E 648 নাম : দিপাক্ষৰ বৰদলৈ পিতাৰ নাম: মঞ্জুৰাম বৰদলৈ ঘৰ নং : 2৬০ বয়স : 30 লিঙ্গ : পুৰুষ | HLF0337642 ফটো উপলব্ধ |
| 649 নাম : বিশ্বজিত বৰদলৈ মাতৃৰ নাম: বিউতি বৰদলৈ ঘৰ নং : 260 বয়স : 27 লিঙ্গ : পুৰুষ | HLF0536102 ফটো উপলব্ধ | 650 নাম : চুমি ডেকাৰজা স্বামীৰ নাম: মৃত দিপাংকৰ বৰদলৈ ঘৰ নং : 2৬০ বয়স : 27 লিঙ্গ : মহিলা | HLF2360451 ফটো উপলব্ধ | E 651 নাম : ঘনশ্যাম বৰা পিতাৰ নাম: ভুবনেশ্বৰ বৰা ঘৰ নং : 261 বয়স : 7 লিঙ্গ : পুৰুষ | HLF1993868 ফটো উপলব্ধ |
| 652 নাম : অনু বৰা স্বামীৰ নাম: ঘনশ্যাম বৰা ঘৰ নং : 2৬১ বয়স : 64 লিঙ্গ : মহিলা | HLF1993879 ফটো উপলব্ধ | 653 নাম : দেবজিত বৰা পিতাৰ নাম: ঘনশ্যাম বৰা ঘৰ নং : 2৬১ বয়স : 37 লিঙ্গ : পুৰুষ | HLF1993880 ফটো উপলব্ধ | 654 নাম : দিপানৱিতা বৰা স্বামীৰ নাম: দেবজিত বৰা ঘৰ নং : 261 বয়স : 37 লিঙ্গ : মহিলা | HLF0536110 ফটো উপলব্ধ |
| 655 নাম : দীপিকা বৰা মাতৃৰ নাম: অনুমাই বৰা ঘৰ নং : 2৬১ বয়স : 28 লিঙ্গ : মহিলা | HLF0338392 ফটো উপলব্ধ | 656 নাম : দিপান্বিতা পাতৰ স্বামীৰ নাম: দেৱজিত বৰা ঘৰ নং : 2৬১ বয়স : 27 লিঙ্গ : মহিলা | HLF0090589 ফটো উপলব্ধ | 657 নাম : তৰুণ চন্দ্ৰ শইকীয়া পিতাৰ নাম: কুশ শইকীয়া ঘৰ নং : 262 বয়স : 58 লিঙ্গ : পুৰুষ | HLF1993891 ফটো উপলব্ধ |
| 658 নাম : পবিত্ৰ শইকীয়া পিতাৰ নাম: কুশ শইকীয়া ঘৰ নং : 2৬২ বয়স : 56 লিঙ্গ : পুৰুষ | HLF1993915 ফটো উপলব্ধ | 659 নাম : প্ৰমিলা শইকীয়া স্বামীৰ নাম: তৰুণ চন্দ্ৰ শইকীয়া ঘৰ নং : 2৬২ বয়স : 52 লিঙ্গ : মহিলা | HLF1993904 ফটো উপলব্ধ | 660 নাম : ফুন শইকীয়া স্বামীৰ নাম: পবিত্ৰ শইকীয়া ঘৰ নং : 2৬২ বয়স : 51 লিঙ্গ : মহিলা | HLF1993926 ফটো উপলব্ধ |



| | | | | | |
|---|--------------------------|--|--------------------------|--|--------------------------|
| 661 নাম : লক্ষেশ্বৰ শইকীয়া পিতাৰ নাম: কুশ শইকীয়া ঘৰ নং : ২৬২ বয়স : 38 লিঙ্গ : পুৰুষ | HLF1993937 ফটো উপলব্ধ | 662 নাম : বিতুমনি শইকীয়া পিতাৰ নাম: তৰুন চন্দ্ৰ শইকীয়া ঘৰ নং : ২৬২ বয়স : 27 লিঙ্গ : মহিলা | HLF0090829 ফটো উপলব্ধ | 663 নাম : বিতু শইকীয়া পিতাৰ নাম: তৰুণ চন্দ্ৰ শইকীয়া ঘৰ নং : 262 বয়স : 25 লিঙ্গ : পুৰুষ | HLF0697607 ফটো উপলব্ধ |
| E 664 নাম : নিলমাই শইকীয়া স্বামীৰ নাম: যোগেন শইকীয়া ঘৰ নং : ২৬৩ বয়স : 86 লিঙ্গ : মহিলা | HLF1993959 ফটো উপলব্ধ | 665 নাম : শিশুৰাম শইকীয়া পিতাৰ নাম: যোগেন শইকীয়া ঘৰ নং : ২৬৩ বয়স : 71 লিঙ্গ : পুৰুষ | HLF1993948 ফটো উপলব্ধ | 666 নাম : বীনা শইকীয়া স্বামীৰ নাম: চেনিৰাম শইকীয়া ঘৰ নং : ২৬৩ বয়স : 64 লিঙ্গ : মহিলা | HLF1993960 ফটো উপলব্ধ |
| 667 নাম : পুষ্পেন্দ্ৰ শইকীয়া পিতাৰ নাম: যোগেন শইকীয়া ঘৰ নং : ২৬৩ বয়স : 58 লিঙ্গ : পুৰুষ | HLF1993971 ফটো উপলব্ধ | 668 নাম : বন্তি বৰা শইকীয়া স্বামীৰ নাম: শিশুৰাম শইকীয়া ঘৰ নং : ২৬৩ বয়স : 47 লিঙ্গ : মহিলা | HLF2297474 ফটো উপলব্ধ | 669 নাম : দীপা শইকীয়া স্বামীৰ নাম: পুষ্পেন্দ্ৰ শইকীয়া ঘৰ নং : ২৬৩ বয়স : 44 লিঙ্গ : মহিলা | HLF1993982 ফটো উপলব্ধ |
| 670 নাম : অনপম শইকীয়া পিতাৰ নাম: পুষ্পেন্দ্ৰ শইকীয়া ঘৰ নং : ২৬৩ বয়স : 27 লিঙ্গ : পুৰুষ | HLF0337824 ফটো উপলব্ধ | 671 নাম : পূৰ্ণানন্দ শইকীয়া পিতাৰ নাম: হাহিৰাম শইকীয়া ঘৰ নং : ২৬৪ বয়স : 62 লিঙ্গ : পুৰুষ | HLF1993993 ফটো উপলব্ধ | 672 নাম : মিনতী শইকীয়া স্বামীৰ নাম: পূৰ্ণানন্দ শইকীয়া ঘৰ নং : ২৬৪ বয়স : 50 লিঙ্গ : মহিলা | HLF1994009 ফটো উপলব্ধ |
| 673 নাম : অৰনজ্যোতি শইকীয়া পিতাৰ নাম: পূৰ্ণানন্দ শইকীয়া ঘৰ নং : ২৬৪ বয়স : 33 লিঙ্গ : পুৰুষ | HLF0091157 ফটো উপলব্ধ | 674 নাম : চেনেহী শইকীয়া স্বামীৰ নাম: অৰুপজ্যোতি শইকীয়া ঘৰ নং : 264 বয়স : 25 লিঙ্গ : মহিলা | QAN0190256 ফটো উপলব্ধ | 675 নাম : শশাঙ্ক শইকীয়া পিতাৰ নাম: ইন্দ্ৰ শইকীয়া ঘৰ নং : ২৬৫ বয়স : 50 লিঙ্গ : পুৰুষ | HLF1994010 ফটো উপলব্ধ |
| 676 নাম : ৰমী শইকীয়া স্বামীৰ নাম: শশাঙ্ক শইকীয়া ঘৰ নং : ২৬৫ বয়স : 47 লিঙ্গ : মহিলা | HLF1994021 ফটো উপলব্ধ | 677 নাম : বাবী শইকীয়া পিতাৰ নাম: শশাঙ্ক শইকীয়া ঘৰ নং : ২৬৫ বয়স : 27 লিঙ্গ : মহিলা | HLF0091686 ফটো উপলব্ধ | 678 নাম : ধৰণী শইকীয়া পিতাৰ নাম: কুশৰাম শইকীয়া ঘৰ নং : 266 বয়স : 56 লিঙ্গ : পুৰুষ | HLF1994032 ফটো উপলব্ধ |
| 679 নাম : ভান শইকীয়া স্বামীৰ নাম: ধৰণী শইকীয়া ঘৰ নং : 266 বয়স : 51 লিঙ্গ : মহিলা | HLF1994043 ফটো উপলব্ধ | 680 নাম : নিৰদা শইকীয়া পিতাৰ নাম: কুশৰাম শইকীয়া ঘৰ নং : ২৬৬ বয়স : 50 লিঙ্গ : মহিলা | HLF1994054 ফটো উপলব্ধ | R 681 নাম : মানব জ্যোতি শইকীয়া পিতাৰ নাম: ধৰণী শইকীয়া ঘৰ নং : 266 বয়স : 30 লিঙ্গ : পুৰুষ | HLF0693424 ফটো উপলব্ধ |
| 682 নাম : মানব জ্যোতি শইকীয়া পিতাৰ নাম: ধৰণী শইকীয়া ঘৰ নং : ২৬৬ বয়স : 30 লিঙ্গ : পুৰুষ | HLF0295238 ফটো উপলব্ধ | 683 নাম : জিতমণি শইকীয়া পিতাৰ নাম: ধৰণী শইকীয়া ঘৰ নং : ২৬৬ বয়স : 27 লিঙ্গ : পুৰুষ | HLF0692921 ফটো উপলব্ধ | 684 নাম : কনকলতা শইকীয়া স্বামীৰ নাম: হাহিৰাম শইকীয়া ঘৰ নং : ২৬৭ বয়স : 91 লিঙ্গ : মহিলা | HLF1994065 ফটো উপলব্ধ |
| E 685 নাম : আইতি শইকীয়া স্বামীৰ নাম: সোনাৰাম শইকীয়া ঘৰ নং : ২৬৭ বয়স : 74 লিঙ্গ : মহিলা | HLF1994076 ফটো উপলব্ধ | 686 নাম : লম্বুধৰ শইকীয়া পিতাৰ নাম: সোনাৰাম শইকীয়া ঘৰ নং : ২৬৭ বয়স : 58 লিঙ্গ : পুৰুষ | HLF1994087 ফটো উপলব্ধ | 687 নাম : অন শইকীয়া স্বামীৰ নাম: লম্বুধৰ শইকীয়া ঘৰ নং : ২৬৭ বয়স : 52 লিঙ্গ : মহিলা | HLF1994098 ফটো উপলব্ধ |
| 688 নাম : টংকেশ্বৰ শইকীয়া পিতাৰ নাম: সোনাৰাম শইকীয়া ঘৰ নং : ২৬৭ বয়স : 49 লিঙ্গ : পুৰুষ | HLF1994101 ফটো উপলব্ধ | 689 নাম : গীতা শইকীয়া স্বামীৰ নাম: টংকেশ্বৰ শইকীয়া ঘৰ নং : ২৬৭ বয়স : 42 লিঙ্গ : মহিলা | HLF1994112 ফটো উপলব্ধ | 690 নাম : ভাস্কৰ জ্যোতি শইকীয়া পিতাৰ নাম: লম্বুধৰ শইকীয়া ঘৰ নং : ২৬৭ বয়স : 29 লিঙ্গ : পুৰুষ | HLF0092007 ফটো উপলব্ধ |



| | | | | | |
|---|--------------------------|--|--------------------------|--|--------------------------|
| 691 নাম : মিলি শইকীয়া স্বামীৰ নাম : দিব্য জ্যোতি শইকীয়া ঘৰ নং : 267 বয়স : 28 লিঙ্গ : মহিলা | QAN0022921 ফটো উপলব্ধ | 692 নাম : অঞ্জলি শইকীয়া পিতাৰ নাম : লক্ষ্মীধৰ শইকীয়া ঘৰ নং : 267 বয়স : 27 লিঙ্গ : মহিলা | QAN0023002 ফটো উপলব্ধ | 693 নাম : দিব্য জ্যোতি শইকীয়া পিতাৰ নাম : লক্ষ্মীধৰ শইকীয়া ঘৰ নং : 267 বয়স : 25 লিঙ্গ : পুৰুষ | QAN0022939 ফটো উপলব্ধ |
| 694 নাম : বমেশ বৰা পিতাৰ নাম : নিমল বৰা ঘৰ নং : 268 বয়স : 47 লিঙ্গ : পুৰুষ | HLF1994123 ফটো উপলব্ধ | 695 নাম : নিৰু বৰা স্বামীৰ নাম : বমেশ বৰা ঘৰ নং : 268 বয়স : 43 লিঙ্গ : মহিলা | HLF1994134 ফটো উপলব্ধ | 696 নাম : অভিজীত শইকীয়া পিতাৰ নাম : পূৰ্ণানন্দ শইকীয়া ঘৰ নং : 268 বয়স : 27 লিঙ্গ : পুৰুষ | HLF0295386 ফটো উপলব্ধ |
| 697 নাম : অংকুৰমনি বৰা পিতাৰ নাম : বমেশ বৰা ঘৰ নং : 268 বয়স : 25 লিঙ্গ : পুৰুষ | HLF0536094 ফটো উপলব্ধ | E 698 নাম : দণ্ডীৰাম বৰা পিতাৰ নাম : লক্ষ্মী বৰা ঘৰ নং : 268 বয়স : 76 লিঙ্গ : পুৰুষ | HLF1994145 ফটো উপলব্ধ | 699 নাম : ডিম্বেশ্বৰী বৰা স্বামীৰ নাম : দণ্ডী বৰা ঘৰ নং : 268 বয়স : 68 লিঙ্গ : মহিলা | HLF1994156 ফটো উপলব্ধ |
| 700 নাম : তপন বৰা পিতাৰ নাম : দণ্ডী বৰা ঘৰ নং : 269 বয়স : 47 লিঙ্গ : পুৰুষ | HLF1994167 ফটো উপলব্ধ | 701 নাম : জিতু মণি বৰা পিতাৰ নাম : দণ্ডী বাম বৰা ঘৰ নং : 269 বয়স : 40 লিঙ্গ : পুৰুষ | HLF1994189 ফটো উপলব্ধ | 702 নাম : বিনমা ডেকা বৰা স্বামীৰ নাম : তপন চন্দ্ৰ বৰা ঘৰ নং : 269 বয়স : 34 লিঙ্গ : মহিলা | HLF2297485 ফটো উপলব্ধ |
| 703 নাম : নিৰলা বৰা স্বামীৰ নাম : জিতু মনি বৰা ঘৰ নং : 269 বয়স : 33 লিঙ্গ : মহিলা | HLF2237776 ফটো উপলব্ধ | 704 নাম : পূৰ্ণিমা টিম্ৰুপী স্বামীৰ নাম : বিপিন তেৰন ঘৰ নং : 269 বয়স : 33 লিঙ্গ : মহিলা | HLF2348902 ফটো উপলব্ধ | E 705 নাম : প্ৰমিলা কাকতি স্বামীৰ নাম : সিদ্ধেশ্বৰ কাকতি ঘৰ নং : 290 বয়স : 86 লিঙ্গ : মহিলা | HLF1994190 ফটো উপলব্ধ |
| 706 নাম : নালিয়া শইকীয়া পিতাৰ নাম : বনমালী শইকীয়া ঘৰ নং : 290 বয়স : 64 লিঙ্গ : পুৰুষ | HLF1994225 ফটো উপলব্ধ | 707 নাম : বন শইকীয়া স্বামীৰ নাম : নালিয়া শইকীয়া ঘৰ নং : 290 বয়স : 54 লিঙ্গ : মহিলা | HLF1994236 ফটো উপলব্ধ | 708 নাম : ৰূপ কুমাৰ কাকতি পিতাৰ নাম : সিদ্ধেশ্বৰ কাকতি ঘৰ নং : 290 বয়স : 50 লিঙ্গ : পুৰুষ | HLF1994203 ফটো উপলব্ধ |
| # 709 নাম : ধৰীত্ৰী কাকতি স্বামীৰ নাম : ৰূপ কুমাৰ কাকতি ঘৰ নং : 290 বয়স : 41 লিঙ্গ : মহিলা | HLF1994214 ফটো উপলব্ধ | 710 নাম : অৰুন শইকীয়া পিতাৰ নাম : নালিয়া শইকীয়া ঘৰ নং : 290 বয়স : 31 লিঙ্গ : পুৰুষ | HLF2237889 ফটো উপলব্ধ | 711 নাম : তংকেশ্বৰ শইকীয়া পিতাৰ নাম : সোনাৰাম শইকীয়া ঘৰ নং : 291 বয়স : 49 লিঙ্গ : পুৰুষ | HLF1994247 ফটো উপলব্ধ |
| 712 নাম : ভূপেন নাথ পিতাৰ নাম : থাগি নাথ ঘৰ নং : 292 বয়স : 51 লিঙ্গ : পুৰুষ | HLF1994269 ফটো উপলব্ধ | 713 নাম : নিভা নাথ স্বামীৰ নাম : ভূপেন নাথ ঘৰ নং : 292 বয়স : 47 লিঙ্গ : মহিলা | HLF1994270 ফটো উপলব্ধ | 714 নাম : মাম্পি দেবী স্বামীৰ নাম : প্ৰসান্ত কুমাৰ নাথ ঘৰ নং : 292 বয়স : 35 লিঙ্গ : মহিলা | HLF2356129 ফটো উপলব্ধ |
| 715 নাম : নীহাৰ জ্যোতি নাথ পিতাৰ নাম : ভূপেন নাথ ঘৰ নং : 292 বয়স : 29 লিঙ্গ : পুৰুষ | HLF2361137 ফটো উপলব্ধ | E 716 নাম : থাগিত চন্দ্ৰ দেব নাথ পিতাৰ নাম : বিৰজ নাথ ঘৰ নং : 292 বয়স : 91 লিঙ্গ : পুৰুষ | HLF1994281 ফটো উপলব্ধ | E 717 নাম : শ্বেবালি নাথ স্বামীৰ নাম : থাগিত নাথ ঘৰ নং : 292 বয়স : 81 লিঙ্গ : মহিলা | HLF1994292 ফটো উপলব্ধ |
| 718 নাম : পূৰ্ণানন্দ দেৱ নাথ পিতাৰ নাম : ঠাগিত দেৱ নাথ ঘৰ নং : 293 বয়স : 61 লিঙ্গ : পুৰুষ | HLF0019207 ফটো উপলব্ধ | 719 নাম : নিলিমা দেৱী স্বামীৰ নাম : পূৰ্ণানন্দ দেৱ নাথ ঘৰ নং : 293 বয়স : 53 লিঙ্গ : মহিলা | HLF0019209 ফটো উপলব্ধ | 720 নাম : হিৰক জ্যোতি দেৱ নাথ পিতাৰ নাম : পূৰ্ণানন্দ দেৱ নাথ ঘৰ নং : 293 বয়স : 32 লিঙ্গ : পুৰুষ | HLF0019210 ফটো উপলব্ধ |

| | | | | | |
|---|--------------------------|---|--------------------------|---|--------------------------|
| 721 নাম : সৰ্বেশ্বৰ দেব নাথ পিতাৰ নাম: থাগিত নাথ ঘৰ নং : ২৭৪ বয়স : 64 লিঙ্গ : পুৰুষ | HLF1994305 ফটো উপলব্ধ | 722 নাম : কনকলতা দেবী স্বামীৰ নাম: সৰ্বেশ্বৰ নাথ ঘৰ নং : ২৭৪ বয়স : 56 লিঙ্গ : মহিলা | HLF1994316 ফটো উপলব্ধ | 723 নাম : বুৰ নাথ পিতাৰ নাম: সৰ্বেশ্বৰ নাথ ঘৰ নং : ২৭৪ বয়স : 38 লিঙ্গ : পুৰুষ | HLF1994327 ফটো উপলব্ধ |
| 724 নাম : কৃষ্ণা দেৱী স্বামীৰ নাম: বুৰ নাথ ঘৰ নং : ২৭৪ বয়স : 34 লিঙ্গ : মহিলা | HLF0094748 ফটো উপলব্ধ | E 725 নাম : বেবকান্ত নাথ পিতাৰ নাম: ত্ৰেকুলী নাথ ঘৰ নং : ২৭৫ বয়স : 76 লিঙ্গ : পুৰুষ | HLF1994338 ফটো উপলব্ধ | 726 নাম : জয়ন্তী নাথ স্বামীৰ নাম: বেব নাথ ঘৰ নং : ২৭৫ বয়স : 66 লিঙ্গ : মহিলা | HLF1994349 ফটো উপলব্ধ |
| 727 নাম : টংকেশ্বৰ নাথ পিতাৰ নাম: বেব নাথ ঘৰ নং : ২৭৫ বয়স : 45 লিঙ্গ : পুৰুষ | HLF1994350 ফটো উপলব্ধ | E 728 নাম : পল্লব নাথ পিতাৰ নাম: বেব নাথ ঘৰ নং : ২৭৬ বয়স : 51 লিঙ্গ : পুৰুষ | HLF1994361 ফটো উপলব্ধ | 729 নাম : মঞ্জু দেবী স্বামীৰ নাম: পল্লব চন্দ্ৰ নাথ ঘৰ নং : ২৭৬ বয়স : 48 লিঙ্গ : মহিলা | HLF1994372 ফটো উপলব্ধ |
| 730 নাম : দিপাংকৰ নাথ পিতাৰ নাম: পল্লৱ চন্দ্ৰ নাথ ঘৰ নং : ২৭৬ বয়স : 30 লিঙ্গ : পুৰুষ | HLF0019211 ফটো উপলব্ধ | 731 নাম : দিব্যজ্যোতি নাথ পিতাৰ নাম: পল্লৱ চন্দ্ৰ নাথ ঘৰ নং : ২৭৬ বয়স : 28 লিঙ্গ : পুৰুষ | HLF0095778 ফটো উপলব্ধ | 732 নাম : ৰূপালী পাটৰ স্বামীৰ নাম: দিপাংকৰ নাথ ঘৰ নং : 276 বয়স : 22 লিঙ্গ : মহিলা | QAN0021287 ফটো উপলব্ধ |
| 733 নাম : গুণপ্ৰভা দেবী স্বামীৰ নাম: উমা নাথ ঘৰ নং : ২৭৭ বয়স : 66 লিঙ্গ : মহিলা | HLF1994383 ফটো উপলব্ধ | #2 734 নাম : পাপৰি দেবী মাতৃৰ নাম: গুণপ্ৰভা দেৱী ঘৰ নং : ২৭৭ বয়স : 39 লিঙ্গ : মহিলা | HLF0019212 ফটো উপলব্ধ | E 735 নাম : ৰমেমাই দেবী স্বামীৰ নাম: ঘনশ্যাম নাথ ঘৰ নং : ২৭৯ বয়স : 81 লিঙ্গ : মহিলা | HLF1994394 ফটো উপলব্ধ |
| 736 নাম : জাস্তি নাথ পিতাৰ নাম: ঘনশ্যাম নাথ ঘৰ নং : ২৭৯ বয়স : 58 লিঙ্গ : মহিলা | HLF1994407 ফটো উপলব্ধ | 737 নাম : দিবাকৰ নাথ পিতাৰ নাম: ঘনশ্যাম নাথ ঘৰ নং : ২৭৯ বয়স : 53 লিঙ্গ : পুৰুষ | HLF1994418 ফটো উপলব্ধ | 738 নাম : মাখন নাথ পিতাৰ নাম: ঘনশ্যাম নাথ ঘৰ নং : ২৭৯ বয়স : 51 লিঙ্গ : পুৰুষ | HLF1994429 ফটো উপলব্ধ |
| E 739 নাম : গনেশ নাথ পিতাৰ নাম: ঘনশ্যাম নাথ ঘৰ নং : ২৭৯ বয়স : 49 লিঙ্গ : পুৰুষ | HLF1994430 ফটো উপলব্ধ | 740 নাম : অৰ্ন দেবী মাতৃৰ নাম: ৰসেমাই দেবী ঘৰ নং : ২৭৯ বয়স : 48 লিঙ্গ : মহিলা | HLF2237787 ফটো উপলব্ধ | 741 নাম : প্ৰতিভা দেবী স্বামীৰ নাম: দিবাকৰ নাথ ঘৰ নং : ২৭৯ বয়স : 45 লিঙ্গ : মহিলা | HLF1994452 ফটো উপলব্ধ |
| 742 নাম : অঞ্জন নাথ পিতাৰ নাম: ঘনশ্যাম নাথ ঘৰ নং : ২৭৯ বয়স : 45 লিঙ্গ : পুৰুষ | HLF1994441 ফটো উপলব্ধ | 743 নাম : ৰান দেবী স্বামীৰ নাম: মাখন নাথ ঘৰ নং : ২৭৯ বয়স : 43 লিঙ্গ : মহিলা | HLF1994463 ফটো উপলব্ধ | 744 নাম : অজন্তা দেবী স্বামীৰ নাম: গনেশ নাথ ঘৰ নং : ২৭৯ বয়স : 42 লিঙ্গ : মহিলা | HLF0096347 ফটো উপলব্ধ |
| 745 নাম : মিনা দেবী স্বামীৰ নাম: অঞ্জন নাথ ঘৰ নং : ২৭৯ বয়স : 41 লিঙ্গ : মহিলা | HLF1994474 ফটো উপলব্ধ | 746 নাম : জয়ন্ত নাথ মাতৃৰ নাম: ৰসেমাই দেবী ঘৰ নং : ২৭৯ বয়স : 35 লিঙ্গ : পুৰুষ | HLF2237834 ফটো উপলব্ধ | S2 747 নাম : শুবনম দাস দেবী স্বামীৰ নাম: জয়ন্ত কুমাৰ নাথ ঘৰ নং : ২৭৯ বয়স : 31 লিঙ্গ : মহিলা | HLF2297463 ফটো উপলব্ধ |
| 748 নাম : জুৰি দেবী মাতৃৰ নাম: ৰসেমাই দেবী ঘৰ নং : ২৭৯ বয়স : 31 লিঙ্গ : মহিলা | HLF2237878 ফটো উপলব্ধ | # 749 নাম : দিপাঙ্কৰ নাথ মাতৃৰ নাম: অৰ্ন দেবী ঘৰ নং : ২৭৯ বয়স : 31 লিঙ্গ : পুৰুষ | HLF0096529 ফটো উপলব্ধ | 750 নাম : দীক্ষিতা দেবী পিতাৰ নাম: দিবাকৰ নাথ ঘৰ নং : ২৭৯ বয়স : 24 লিঙ্গ : মহিলা | HLF2352284 ফটো উপলব্ধ |



| | | | | | |
|--|--------------------------|---|--------------------------|--|--------------------------|
| 751 নাম : হৰি প্ৰিয়া দেৱী পিতাৰ নাম: অঞ্জন নাথ ঘৰ নং : ২৭৯ বয়স : 22 লিঙ্গ : মহিলা | HLF1179035 ফটো উপলব্ধ | 752 নাম : তেনীশা নাথ পিতাৰ নাম: গনেশ নাথ ঘৰ নং : 279 বয়স : 19 লিঙ্গ : মহিলা | QAN0087742 ফটো উপলব্ধ | 753 নাম : তুষাৰ নাথ পিতাৰ নাম: অঞ্জন নাথ ঘৰ নং : 279 বয়স : 19 লিঙ্গ : পুৰুষ | QAN0096446 ফটো উপলব্ধ |
| E 754 নাম : নগেন নাথ পিতাৰ নাম: কেৰপাই নাথ ঘৰ নং : ২৮০ বয়স : 50 লিঙ্গ : পুৰুষ | HLF1994509 ফটো উপলব্ধ | E 755 নাম : নৃপেন নাথ পিতাৰ নাম: কেৰপাই নাথ ঘৰ নং : ২৮০ বয়স : 49 লিঙ্গ : পুৰুষ | HLF1994510 ফটো উপলব্ধ | 756 নাম : মিনু দেৱী স্বামীৰ নাম: নিপেন নাথ ঘৰ নং : ২৮০ বয়স : 39 লিঙ্গ : মহিলা | HLF0019213 ফটো উপলব্ধ |
| 757 নাম : প্ৰতিমা দেৱী স্বামীৰ নাম: উপেন নাথ ঘৰ নং : ২৮১ বয়স : 58 লিঙ্গ : মহিলা | HLF1994532 ফটো উপলব্ধ | 758 নাম : বাবু নাথ পিতাৰ নাম: উপেন নাথ ঘৰ নং : ২৮১ বয়স : 39 লিঙ্গ : পুৰুষ | HLF1994554 ফটো উপলব্ধ | 759 নাম : প্ৰংগন নাথ পিতাৰ নাম: উপেন নাথ ঘৰ নং : ২৮১ বয়স : 35 লিঙ্গ : পুৰুষ | HLF2355014 ফটো উপলব্ধ |
| 760 নাম : প্ৰতিভা দাস পিতাৰ নাম: অপূৰ্ব দাস ঘৰ নং : ২৮১ বয়স : 29 লিঙ্গ : মহিলা | HLF0338954 ফটো উপলব্ধ | E 761 নাম : পুতলী হাজৰীকা পিতাৰ নাম: উপবন হাজৰীকা ঘৰ নং : ২৮২ বয়স : 71 লিঙ্গ : মহিলা | HLF0019214 ফটো উপলব্ধ | 762 নাম : মহেন্দ্ৰ হাজৰীকা পিতাৰ নাম: উপবন হাজৰীকা ঘৰ নং : ২৮২ বয়স : 60 লিঙ্গ : পুৰুষ | HLF0019215 ফটো উপলব্ধ |
| 763 নাম : অমিয়া হাজৰীকা স্বামীৰ নাম: মহেন্দ্ৰ হাজৰীকা ঘৰ নং : ২৮২ বয়স : 57 লিঙ্গ : মহিলা | HLF0019217 ফটো উপলব্ধ | 764 নাম : আজিজুল আলী পিতাৰ নাম: ছাৰবেজ আলী ঘৰ নং : 282 বয়স : 28 লিঙ্গ : পুৰুষ | HLF3007424 ফটো উপলব্ধ | 765 নাম : হিমাশ্ৰী হাজৰীকা পিতাৰ নাম: মহেন্দ্ৰ হাজৰীকা ঘৰ নং : 282 বয়স : 20 লিঙ্গ : মহিলা | QAN0140905 ফটো উপলব্ধ |
| 766 নাম : অনিল হাজৰীকা পিতাৰ নাম: উপবন হাজৰীকা ঘৰ নং : ২৮৩ বয়স : 68 লিঙ্গ : পুৰুষ | HLF0019218 ফটো উপলব্ধ | 767 নাম : প্ৰনতি দেৱী স্বামীৰ নাম: অনিল হাজৰীকা ঘৰ নং : ২৮৩ বয়স : 62 লিঙ্গ : মহিলা | HLF0019219 ফটো উপলব্ধ | 768 নাম : জগদীশ হাজৰীকা পিতাৰ নাম: অনিল হাজৰীকা ঘৰ নং : 283 বয়স : 34 লিঙ্গ : পুৰুষ | HLF3007416 ফটো উপলব্ধ |
| #2 769 নাম : সৌৰভ হাজৰীকা পিতাৰ নাম: অনিল হাজৰীকা ঘৰ নং : ২৮৩ বয়স : 28 লিঙ্গ : পুৰুষ | HLF2355105 ফটো উপলব্ধ | E 770 নাম : বিনু হাজৰীকা পিতাৰ নাম: বকুল হাজৰীকা ঘৰ নং : ২৮৪ বয়স : 71 লিঙ্গ : মহিলা | HLF0019220 ফটো উপলব্ধ | 771 নাম : মৃদল হাজৰীকা পিতাৰ নাম: বকুল হাজৰীকা ঘৰ নং : ২৮৪ বয়স : 48 লিঙ্গ : পুৰুষ | HLF0019221 ফটো উপলব্ধ |
| 772 নাম : দীপক হাজৰীকা পিতাৰ নাম: বকুল হাজৰীকা ঘৰ নং : ২৮৪ বয়স : 47 লিঙ্গ : পুৰুষ | HLF0019222 ফটো উপলব্ধ | 773 নাম : দুৰ্লভ হাজৰীকা পিতাৰ নাম: বকুল হাজৰীকা ঘৰ নং : ২৮৪ বয়স : 45 লিঙ্গ : পুৰুষ | HLF0019223 ফটো উপলব্ধ | 774 নাম : পলিমনি দাস ভূঞা স্বামীৰ নাম: দীপক হাজৰীকা ঘৰ নং : ২৮৪ বয়স : 45 লিঙ্গ : মহিলা | HLF0098087 ফটো উপলব্ধ |
| 775 নাম : প্ৰণৱী গায়ন স্বামীৰ নাম: মৃদল হাজৰীকা ঘৰ নং : ২৮৪ বয়স : 43 লিঙ্গ : মহিলা | HLF2355683 ফটো উপলব্ধ | 776 নাম : জুনমনি হাজৰীকা পিতাৰ নাম: বকুল হাজৰীকা ঘৰ নং : ২৮৪ বয়স : 39 লিঙ্গ : পুৰুষ | HLF0019224 ফটো উপলব্ধ | 777 নাম : টংকেশ্বৰী দেৱী স্বামীৰ নাম: হৰেন্দ্ৰ নাথ ঘৰ নং : ২৮৫ বয়স : 86 লিঙ্গ : মহিলা | HLF0019225 ফটো উপলব্ধ |
| E 778 নাম : দিলীপ নাথ পিতাৰ নাম: হৰেন্দ্ৰ নাথ ঘৰ নং : ২৮৫ বয়স : 58 লিঙ্গ : পুৰুষ | HLF0019226 ফটো উপলব্ধ | 779 নাম : সোনাৰাম নাথ পিতাৰ নাম: হৰেন্দ্ৰ নাথ ঘৰ নং : ২৮৫ বয়স : 54 লিঙ্গ : পুৰুষ | HLF0019227 ফটো উপলব্ধ | 780 নাম : অসীম কুমাৰ নাথ পিতাৰ নাম: হৰেন্দ্ৰ নাথ ঘৰ নং : ২৮৫ বয়স : 49 লিঙ্গ : পুৰুষ | HLF0019229 ফটো উপলব্ধ |



| | | | | | |
|---|--------------------------|---|--------------------------|--|--------------------------|
| 781 নাম : মঞ্জু দেৱী স্বামীৰ নাম: দিলিপ নাথ ঘৰ নং : ২৮৫ বয়স : 49 লিঙ্গ : মহিলা | HLF0019230 ফটো উপলব্ধ | 782 নাম : অনপমা টেৰংপী পিতাৰ নাম: হৰেন্দ্ৰ নাথ ঘৰ নং : ২৮৫ বয়স : 45 লিঙ্গ : পুৰুষ | HLF0019231 ফটো উপলব্ধ | 783 নাম : অৰুন নাথ পিতাৰ নাম: দিলিপ নাথ ঘৰ নং : ২৮৫ বয়স : 27 লিঙ্গ : পুৰুষ | HLF0337220 ফটো উপলব্ধ |
| 784 নাম : ৰূপা দেৱী পিতাৰ নাম: সোমেশ্বৰ নাথ ঘৰ নং : ২৮৬ বয়স : 49 লিঙ্গ : মহিলা | HLF0019233 ফটো উপলব্ধ | 785 নাম : আইমনি দেৱী পিতাৰ নাম: সোমেশ্বৰ নাথ ঘৰ নং : ২৮৬ বয়স : 44 লিঙ্গ : মহিলা | HLF0019234 ফটো উপলব্ধ | 786 নাম : মামু দেৱী পিতাৰ নাম: সোমেশ্বৰ নাথ ঘৰ নং : ২৮৬ বয়স : 41 লিঙ্গ : মহিলা | HLF0019235 ফটো উপলব্ধ |
| 787 নাম : অঞ্জালু শ্বৰ্গীয়াৰী পিতাৰ নাম: ধনীৰাম শ্বৰ্গীয়াৰী ঘৰ নং : 286 বয়স : 36 লিঙ্গ : পুৰুষ | HLF2357945 ফটো উপলব্ধ | 788 নাম : গীতুমনি বৈশ্য স্বামীৰ নাম: নমল দাস ঘৰ নং : 286 বয়স : 33 লিঙ্গ : মহিলা | HLF2349041 ফটো উপলব্ধ | 789 নাম : জয়মতী দেৱী স্বামীৰ নাম: তপোৰাম নাথ ঘৰ নং : ২৮৭ বয়স : 71 লিঙ্গ : মহিলা | HLF0019236 ফটো উপলব্ধ |
| 790 নাম : সোনমনি নাথ পিতাৰ নাম: তপোৰাম নাথ ঘৰ নং : ২৮৭ বয়স : 37 লিঙ্গ : মহিলা | HLF0019237 ফটো উপলব্ধ | 791 নাম : চুমি ডেকা দেৱী স্বামীৰ নাম: সোনমনি নাথ ঘৰ নং : ২৮৭ বয়স : 33 লিঙ্গ : মহিলা | HLF0098699 ফটো উপলব্ধ | E 792 নাম : জয়ন্ত কুমাৰ নাথ পিতাৰ নাম: তপোৰাম নাথ ঘৰ নং : ২৮৮ বয়স : 45 লিঙ্গ : পুৰুষ | HLF0019238 ফটো উপলব্ধ |
| E 793 নাম : অঞ্জলী দেৱী স্বামীৰ নাম: জয়ন্ত কুমাৰ নাথ ঘৰ নং : ২৮৮ বয়স : ৪9 লিঙ্গ : মহিলা | HLF0019239 ফটো উপলব্ধ | 794 নাম : জিতেন দাস পিতাৰ নাম: বুদ্ধেশ্বৰ দাস ঘৰ নং : 288 বয়স : 27 লিঙ্গ : পুৰুষ | HLF0499202 ফটো উপলব্ধ | 795 নাম : দৃদল নাথ পিতাৰ নাম: জয়ন্ত নাথ ঘৰ নং : 288 বয়স : 23 লিঙ্গ : পুৰুষ | QAN0114405 ফটো উপলব্ধ |
| 796 নাম : উৎপল নাথ পিতাৰ নাম: জয়ন্ত নাথ ঘৰ নং : 288 বয়স : 20 লিঙ্গ : পুৰুষ | QAN0022962 ফটো উপলব্ধ | 797 নাম : মঞ্জলা দেৱী স্বামীৰ নাম: নৰেশ্বৰ নাথ ঘৰ নং : ২৮৯ বয়স : 71 লিঙ্গ : মহিলা | HLF0019240 ফটো উপলব্ধ | E 798 নাম : নিভা নাথ পিতাৰ নাম: নৰেশ্বৰ নাথ ঘৰ নং : ২৮৯ বয়স : 50 লিঙ্গ : মহিলা | HLF0019241 ফটো উপলব্ধ |
| 799 নাম : পৰমানন্দ ডেকা পিতাৰ নাম: হৰেশ্বৰ ডেকা ঘৰ নং : 290 বয়স : 29 লিঙ্গ : পুৰুষ | HLF2354132 ফটো উপলব্ধ | 800 নাম : সঞ্জয় ডেকা পিতাৰ নাম: হৰেশ্বৰ ডেকা ঘৰ নং : 290 বয়স : 25 লিঙ্গ : পুৰুষ | HLF2348613 ফটো উপলব্ধ | E 801 নাম : প্ৰমিলা দেৱী স্বামীৰ নাম: গোপাল নাথ ঘৰ নং : ২৯১ বয়স : ৪1 লিঙ্গ : মহিলা | HLF0019244 ফটো উপলব্ধ |
| 802 নাম : দুল নাথ পিতাৰ নাম: গোপাল নাথ ঘৰ নং : ২৯১ বয়স : 63 লিঙ্গ : মহিলা | HLF0019245 ফটো উপলব্ধ | 803 নাম : ৰঞ্জু নাথ পিতাৰ নাম: গোপাল নাথ ঘৰ নং : ২৯১ বয়স : 50 লিঙ্গ : পুৰুষ | HLF0019246 ফটো উপলব্ধ | 804 নাম : কন্তি নাথ পিতাৰ নাম: গোপাল নাথ ঘৰ নং : ২৯১ বয়স : 46 লিঙ্গ : পুৰুষ | HLF0019247 ফটো উপলব্ধ |
| 805 নাম : জিতু মনি নাথ পিতাৰ নাম: চুনিল নাথ ঘৰ নং : ২৯১ বয়স : 38 লিঙ্গ : পুৰুষ | HLF0019248 ফটো উপলব্ধ | 806 নাম : বিজয়া দেৱী স্বামীৰ নাম: ৰঞ্জু নাথ ঘৰ নং : ২৯১ বয়স : 33 লিঙ্গ : মহিলা | HLF0100149 ফটো উপলব্ধ | 807 নাম : মনোৰমা দেৱী স্বামীৰ নাম: জিতুমান নাথ ঘৰ নং : ২৯১ বয়স : 28 লিঙ্গ : মহিলা | HLF0100305 ফটো উপলব্ধ |
| E 808 নাম : নৰেন নাথ পিতাৰ নাম: তোলন নাথ ঘৰ নং : ২৯২ বয়স : 79 লিঙ্গ : পুৰুষ | HLF0019249 ফটো উপলব্ধ | 809 নাম : ৰাজেন্দ্ৰ কুমাৰ নাথ পিতাৰ নাম: নৰেন নাথ ঘৰ নং : 292 বয়স : 51 লিঙ্গ : পুৰুষ | QAN0021725 ফটো উপলব্ধ | 810 নাম : পুনিমা দেৱী স্বামীৰ নাম: ৰাজেন্দ্ৰ কুমাৰ নাথ ঘৰ নং : 292 বয়স : 30 লিঙ্গ : মহিলা | QAN0022954 ফটো উপলব্ধ |



| | | |
|--|--|---|
| <p>E 811 HLF0019250</p> <p>নাম : তৰুণ হাজৰিকা পিতাৰ নাম: মনিক হাজৰিকা ঘৰ নং : ২৯৩ বয়স : ৪১ লিঙ্গ : পুৰুষ</p> <p>ফটো উপলব্ধ</p> | <p>E 812 HLF0019251</p> <p>নাম : পবিত্ৰী হাজৰিকা স্বামীৰ নাম: তৰুণ হাজৰিকা ঘৰ নং : ২৯৩ বয়স : ৪৩ লিঙ্গ : মহিলা</p> <p>ফটো উপলব্ধ</p> | <p>813 HLF0019253</p> <p>নাম : মনোজ হাজৰিকা পিতাৰ নাম: তৰুণ হাজৰিকা ঘৰ নং : ২৯৩ বয়স : ৪৪ লিঙ্গ : পুৰুষ</p> <p>ফটো উপলব্ধ</p> |
| <p>814 HLF0019254</p> <p>নাম : সুৰুয় হাজৰিকা পিতাৰ নাম: তৰুণ হাজৰিকা ঘৰ নং : ২৯৩ বয়স : ৪৪ লিঙ্গ : পুৰুষ</p> <p>ফটো উপলব্ধ</p> | <p>815 HLF0019255</p> <p>নাম : বীতা হাজৰিকা স্বামীৰ নাম: মনোজ হাজৰিকা ঘৰ নং : ২৯৩ বয়স : ৩৯ লিঙ্গ : মহিলা</p> <p>ফটো উপলব্ধ</p> | <p>816 HLF2237798</p> <p>নাম : উৰ্বশী হাজৰিকা স্বামীৰ নাম: সুৰুজ জ্যোতি হাজৰিকা ঘৰ নং : ২৯৩ বয়স : ৩৬ লিঙ্গ : মহিলা</p> <p>ফটো উপলব্ধ</p> |
| <p>E 817 HLF0019256</p> <p>নাম : বিজয় হাজৰিকা পিতাৰ নাম: মনিক হাজৰিকা ঘৰ নং : ২৯৪ বয়স : ৪১ লিঙ্গ : পুৰুষ</p> <p>ফটো উপলব্ধ</p> | <p>818 HLF0019258</p> <p>নাম : বিমলা দেৱী স্বামীৰ নাম: বিজয় হাজৰিকা ঘৰ নং : ২৯৪ বয়স : ৭০ লিঙ্গ : মহিলা</p> <p>ফটো উপলব্ধ</p> | <p>819 HLF0019259</p> <p>নাম : দীপমনি হাজৰিকা পিতাৰ নাম: বিজয় হাজৰিকা ঘৰ নং : ২৯৪ বয়স : ৫৪ লিঙ্গ : পুৰুষ</p> <p>ফটো উপলব্ধ</p> |
| <p>820 HLF0019260</p> <p>নাম : দিগন্ত হাজৰিকা পিতাৰ নাম: বিজয় হাজৰিকা ঘৰ নং : ২৯৪ বয়স : ৪৪ লিঙ্গ : পুৰুষ</p> <p>ফটো উপলব্ধ</p> | <p>821 HLF2237801</p> <p>নাম : মোচুমি দেৱী স্বামীৰ নাম: দিগন্ত হাজৰিকা ঘৰ নং : ২৯৪ বয়স : ৩৪ লিঙ্গ : মহিলা</p> <p>ফটো উপলব্ধ</p> | <p>822 HLF2237812</p> <p>নাম : গীতা দেৱী স্বামীৰ নাম: দিগন্ত হাজৰিকা ঘৰ নং : ২৯৪ বয়স : ৩৩ লিঙ্গ : মহিলা</p> <p>ফটো উপলব্ধ</p> |
| <p>823 HLF0019261</p> <p>নাম : বন্দনা দেৱী স্বামীৰ নাম: আনন্দ নাথ ঘৰ নং : ২৯৫ বয়স : ৬৪ লিঙ্গ : মহিলা</p> <p>ফটো উপলব্ধ</p> | <p>824 HLF0019262</p> <p>নাম : যতীন নাথ পিতাৰ নাম: ভাৰত নাথ ঘৰ নং : ২৯৫ বয়স : ৫৩ লিঙ্গ : পুৰুষ</p> <p>ফটো উপলব্ধ</p> | <p>825 HLF0019263</p> <p>নাম : গিৰিন্দ্র নাথ পিতাৰ নাম: ভাৰত নাথ ঘৰ নং : ২৯৫ বয়স : ৫১ লিঙ্গ : পুৰুষ</p> <p>ফটো উপলব্ধ</p> |
| <p>826 HLF0019264</p> <p>নাম : কুমুদ নাথ পিতাৰ নাম: ভাৰত নাথ ঘৰ নং : ২৯৫ বয়স : ৪৪ লিঙ্গ : পুৰুষ</p> <p>ফটো উপলব্ধ</p> | <p>827 HLF0019265</p> <p>নাম : ৰিংকু দেৱী স্বামীৰ নাম: যতীন নাথ ঘৰ নং : ২৯৫ বয়স : ৪৬ লিঙ্গ : মহিলা</p> <p>ফটো উপলব্ধ</p> | <p>828 HLF0019266</p> <p>নাম : স্বপ্না মনি কাকতি স্বামীৰ নাম: গিৰিন্দ্র নাথ ঘৰ নং : ২৯৫ বয়স : ৪৫ লিঙ্গ : মহিলা</p> <p>ফটো উপলব্ধ</p> |
| <p>829 HLF0101139</p> <p>নাম : টিংকুমনি দেৱী স্বামীৰ নাম: কুমুদ নাথ ঘৰ নং : ২৯৫ বয়স : ৩০ লিঙ্গ : মহিলা</p> <p>ফটো উপলব্ধ</p> | <p>830 HLF2351724</p> <p>নাম : মুনমী দেৱী পিতাৰ নাম: গিৰিন্দ্র নাথ ঘৰ নং : ২৯৮ বয়স : ২৫ লিঙ্গ : মহিলা</p> <p>ফটো উপলব্ধ</p> | <p>831 HLF3007440</p> <p>নাম : বৈশালী ব্ৰে পিতাৰ নাম: যতীন নাথ ঘৰ নং : ২৯৫ বয়স : ২৩ লিঙ্গ : মহিলা</p> <p>ফটো উপলব্ধ</p> |
| <p>832 HLF0019269</p> <p>নাম : শটাই শইকীয়া পিতাৰ নাম: বনমালী শইকীয়া ঘৰ নং : ২৯৭ বয়স : ৬১ লিঙ্গ : পুৰুষ</p> <p>ফটো উপলব্ধ</p> | <p>833 HLF0019270</p> <p>নাম : ভাৰতী শইকীয়া স্বামীৰ নাম: ফতাই শইকীয়া ঘৰ নং : ২৯৭ বয়স : ৫৬ লিঙ্গ : মহিলা</p> <p>ফটো উপলব্ধ</p> | <p>834 HLF2347847</p> <p>নাম : ভূগেশ্বৰ হিৰা পিতাৰ নাম: নিপুন হিৰা ঘৰ নং : ২৯৭ বয়স : ২৬ লিঙ্গ : পুৰুষ</p> <p>ফটো উপলব্ধ</p> |
| <p>835 QAN0021832</p> <p>নাম : যতীন শইকীয়া পিতাৰ নাম: সতাই শইকীয়া ঘৰ নং : ২৯৭ বয়স : ২০ লিঙ্গ : পুৰুষ</p> <p>ফটো উপলব্ধ</p> | <p>836 HLF0019271</p> <p>নাম : নিৰলা শইকীয়া পিতাৰ নাম: বনমালী শইকীয়া ঘৰ নং : ২৯৮ বয়স : ৬৬ লিঙ্গ : মহিলা</p> <p>ফটো উপলব্ধ</p> | <p>837 HLF0019272</p> <p>নাম : তৰুন শইকীয়া পিতাৰ নাম: ৰজনী শইকীয়া ঘৰ নং : ২৯৮ বয়স : ৫০ লিঙ্গ : পুৰুষ</p> <p>ফটো উপলব্ধ</p> |
| <p>838 HLF2237823</p> <p>নাম : পনিমা দাস শইকীয়া স্বামীৰ নাম: তৰুন শইকীয়া ঘৰ নং : ২৯৮ বয়স : ৩৪ লিঙ্গ : মহিলা</p> <p>ফটো উপলব্ধ</p> | <p>839 HLF0019273</p> <p>নাম : ধিৰেন পাতৰ পিতাৰ নাম: বংশীৰাম পাতৰ ঘৰ নং : ২৯৯ বয়স : ৫৪ লিঙ্গ : পুৰুষ</p> <p>ফটো উপলব্ধ</p> | <p>840 HLF0019274</p> <p>নাম : অৰ্চনা পাতৰ স্বামীৰ নাম: ধিৰেন পাতৰ ঘৰ নং : ২৯৯ বয়স : ৪৭ লিঙ্গ : মহিলা</p> <p>ফটো উপলব্ধ</p> |



| | | | | | |
|---|--------------------------|--|--------------------------|---|--------------------------|
| 841 নাম : জেচমি পাতৰ পিতাৰ নাম: ধীৰেশ্বৰ পাতৰ ঘৰ নং : ২৯৯ বয়স : 28 লিঙ্গ : মহিলা | HLF2353746 ফটো উপলব্ধ | 842 নাম : প্ৰিয় কুমাৰ পাতৰ পিতাৰ নাম: ধীৰেশ্বৰ পাতৰ ঘৰ নং : ২৯৯ বয়স : 25 লিঙ্গ : পুৰুষ | HLF2352417 ফটো উপলব্ধ | R 843 নাম : যমোনা বৰদলৈ স্বামীৰ নাম: অৰিনাশ বৰদলৈ ঘৰ নং : ৩০০ বয়স : 58 লিঙ্গ : মহিলা | HLF0019276 ফটো উপলব্ধ |
| 844 নাম : আবু ছৈয়দ পিতাৰ নাম: আঃ বচিদ ঘৰ নং : ৩০১ বয়স : 70 লিঙ্গ : পুৰুষ | HLF0019277 ফটো উপলব্ধ | 845 নাম : হাছনাহাৰা বেগম স্বামীৰ নাম: আবু ছৈয়দ ঘৰ নং : ৩০১ বয়স : 56 লিঙ্গ : মহিলা | HLF0019278 ফটো উপলব্ধ | 846 নাম : ৰবিউল হুছেইন পিতাৰ নাম: আবু ছৈয়দ ঘৰ নং : ৩০১ বয়স : 25 লিঙ্গ : পুৰুষ | HLF1149996 ফটো উপলব্ধ |
| 847 নাম : জাগীৰ হুছেইন পিতাৰ নাম: জয়নাল ঘৰ নং : ৩০২ বয়স : 49 লিঙ্গ : পুৰুষ | HLF0019280 ফটো উপলব্ধ | 848 নাম : আহিয়া বেগম স্বামীৰ নাম: জাগীৰ হুছেইন ঘৰ নং : ৩০২ বয়স : 47 লিঙ্গ : মহিলা | HLF1995240 ফটো উপলব্ধ | R2 849 নাম : হাফিজুল আলী পিতাৰ নাম: জাগীৰ হুছেইন ঘৰ নং : 302 বয়স : 29 লিঙ্গ : পুৰুষ | HLF2995900 ফটো উপলব্ধ |
| 850 নাম : গোবিন্দ চন্দ্ৰ বৰদলৈ পিতাৰ নাম: ফমচাই বৰদলৈ ঘৰ নং : ৩০৩ বয়স : 71 লিঙ্গ : পুৰুষ | HLF0019281 ফটো উপলব্ধ | 851 নাম : মনেশ্বৰী বৰদলৈ স্বামীৰ নাম: গোবিন্দ বৰদলৈ ঘৰ নং : ৩০৩ বয়স : 66 লিঙ্গ : মহিলা | HLF0019282 ফটো উপলব্ধ | 852 নাম : পৰেশ বৰদলৈ পিতাৰ নাম: ফমচাই বৰদলৈ ঘৰ নং : ৩০৩ বয়স : 63 লিঙ্গ : পুৰুষ | HLF0019283 ফটো উপলব্ধ |
| 853 নাম : বজন্তী বৰদলৈ স্বামীৰ নাম: পৰেশ বৰদলৈ ঘৰ নং : ৩০৩ বয়স : 58 লিঙ্গ : মহিলা | HLF0019284 ফটো উপলব্ধ | 854 নাম : প্ৰবাল নাথ পিতাৰ নাম: উপেন নাথ ঘৰ নং : ৩০৩ বয়স : 38 লিঙ্গ : পুৰুষ | LQ20213397 ফটো উপলব্ধ | 855 নাম : ডলী শইকীয়া মাতৃৰ নাম: প্ৰতিমা দেবী ঘৰ নং : ৩০৩ বয়স : 38 লিঙ্গ : মহিলা | LQ20213439 ফটো উপলব্ধ |
| 856 নাম : ডলি দাস স্বামীৰ নাম: অভিজিত বৰদলৈ ঘৰ নং : 303 বয়স : 35 লিঙ্গ : মহিলা | QAN0021527 ফটো উপলব্ধ | E 857 নাম : বীণা বৰদলৈ পিতাৰ নাম: পৰেশ বৰদলৈ ঘৰ নং : ৩০৩ বয়স : 33 লিঙ্গ : মহিলা | HLF0019286 ফটো উপলব্ধ | 858 নাম : অভিজিত বৰদলৈ পিতাৰ নাম: পৰেশ বৰদলৈ ঘৰ নং : ৩০৩ বয়স : 32 লিঙ্গ : পুৰুষ | HLF0019287 ফটো উপলব্ধ |
| 859 নাম : কংকন জ্যোতি বৰদলৈ পিতাৰ নাম: পৰেশ বৰদলৈ ঘৰ নং : ৩০৩ বয়স : 27 লিঙ্গ : পুৰুষ | HLF0338673 ফটো উপলব্ধ | 860 নাম : অমৰ নামদাস পিতাৰ নাম: মনিচৰন নামদাস ঘৰ নং : 306 বয়স : 35 লিঙ্গ : পুৰুষ | HLF2353985 ফটো উপলব্ধ | 861 নাম : ৰাহুল নামদাস পিতাৰ নাম: মনিচৰন নামদাস ঘৰ নং : 306 বয়স : 32 লিঙ্গ : পুৰুষ | HLF2353829 ফটো উপলব্ধ |
| 862 নাম : সাধনা টিম্পু নামদাস স্বামীৰ নাম: ৰাহুল নামদাস ঘৰ নং : 306 বয়স : 30 লিঙ্গ : মহিলা | HLF2354058 ফটো উপলব্ধ | 863 নাম : সঞ্জিতা পাতৰ পিতাৰ নাম: ৰেবন পাতৰ ঘৰ নং : 326 বয়স : 24 লিঙ্গ : মহিলা | HLF2358356 ফটো উপলব্ধ | 864 নাম : সঞ্জয় দেউৰী পিতাৰ নাম: পুতু দেউৰী ঘৰ নং : 333 বয়স : 22 লিঙ্গ : পুৰুষ | QAN0149567 ফটো উপলব্ধ |
| 865 নাম : বিশাকা বিশ্বাস স্বামীৰ নাম: হৰন বিশ্বাস ঘৰ নং : 406 বয়স : 24 লিঙ্গ : মহিলা | HLF2363828 ফটো উপলব্ধ | 866 নাম : মনমতী বিশ্বাস স্বামীৰ নাম: অশ্বিনী বিশ্বাস ঘৰ নং : 440 বয়স : 31 লিঙ্গ : মহিলা | HLF0500488 ফটো উপলব্ধ | 867 নাম : অৰ্চনা বিশ্বাস স্বামীৰ নাম: গোসাই বিশ্বাস ঘৰ নং : 450 বয়স : 25 লিঙ্গ : মহিলা | HLF2363711 ফটো উপলব্ধ |
| 868 নাম : মনালিছা তালুকদাৰ ডেকা স্বামীৰ নাম: বিকাশ ডেকা ঘৰ নং : 485 বয়স : 27 লিঙ্গ : মহিলা | QAN0144311 ফটো উপলব্ধ | 869 নাম : দীপিকা বিশ্বাস পিতাৰ নাম: গৌড় বিশ্বাস ঘৰ নং : 507 বয়স : 25 লিঙ্গ : মহিলা | HLF2363620 ফটো উপলব্ধ | # 870 নাম : ৰাজু আলী পিতাৰ নাম: আয়ুব আলী ঘৰ নং : 147 বয়স : 30 লিঙ্গ : পুৰুষ | HLF2980316 ফটো উপলব্ধ |



| | | | | | |
|---|--------------------------|--|--------------------------|--|--------------------------|
| 871 নাম : দুখিনি দেবী স্বামীৰ নাম : ৰমাপতি চৌহান ঘৰ নং : 577 বয়স : 74 লিঙ্গ : মহিলা | HLF0530253 ফটো উপলব্ধ | 872 নাম : প্ৰেমলাল চৌহান পিতাৰ নাম : চাঙৰ চৌহান ঘৰ নং : 577 বয়স : 54 লিঙ্গ : পুৰুষ | HLF1932849 ফটো উপলব্ধ | S 873 নাম : বিজয় চৌহান পিতাৰ নাম : কেৰু চৌহান ঘৰ নং : 577 বয়স : 53 লিঙ্গ : পুৰুষ | HLF2352680 ফটো উপলব্ধ |
| 874 নাম : গিতা চৌহান স্বামীৰ নাম : বিজয় চৌহান ঘৰ নং : 577 বয়স : 51 লিঙ্গ : মহিলা | HLF0530212 ফটো উপলব্ধ | S 875 নাম : মহৰলাল চৌহান পিতাৰ নাম : ৰমাপতি চৌহান ঘৰ নং : 577 বয়স : 49 লিঙ্গ : পুৰুষ | HLF2348209 ফটো উপলব্ধ | 876 নাম : চম্পা চৌহান স্বামীৰ নাম : প্ৰেমলাল চৌহান ঘৰ নং : 577 বয়স : 45 লিঙ্গ : মহিলা | HLF1932850 ফটো উপলব্ধ |
| S 877 নাম : বিৰেন চৌহান পিতাৰ নাম : ৰমাপতি চৌহান ঘৰ নং : 577 বয়স : 81 লিঙ্গ : পুৰুষ | HLF0500017 ফটো উপলব্ধ | 878 নাম : দিপালি চৌহান স্বামীৰ নাম : বিৰেন চৌহান ঘৰ নং : 577 বয়স : 27 লিঙ্গ : মহিলা | HLF2348027 ফটো উপলব্ধ | 879 নাম : প্ৰাৰ্চ্যা বৰদলৈ পিতাৰ নাম : জয়চিং বৰদলৈ ঘৰ নং : 580 বয়স : 21 লিঙ্গ : পুৰুষ | QAN0068304 ফটো উপলব্ধ |
| 880 নাম : নৰেশ্বৰী বৰদলৈ স্বামীৰ নাম : নবচন্দ্ৰ বৰদলৈ ঘৰ নং : 583 বয়স : 83 লিঙ্গ : মহিলা | QAN0068312 ফটো উপলব্ধ | 881 নাম : জয় সিং বৰদলৈ পিতাৰ নাম : নব চন্দ্ৰ বৰদলৈ ঘৰ নং : 583 বয়স : 54 লিঙ্গ : পুৰুষ | QAN0068296 ফটো উপলব্ধ | 882 নাম : প্ৰিয়া বিশ্বাস পিতাৰ নাম : আনন্দ বিশ্বাস ঘৰ নং : 596 বয়স : 25 লিঙ্গ : মহিলা | HLF2363562 ফটো উপলব্ধ |
| 883 নাম : বৰন বিশ্বাচ স্বামীৰ নাম : দলাল বিশ্বাচ ঘৰ নং : 628 বয়স : 42 লিঙ্গ : মহিলা | HLF2365088 ফটো উপলব্ধ | 884 নাম : তাজমিনা বেগম পিতাৰ নাম : উচব আলী ঘৰ নং : 816 বয়স : 27 লিঙ্গ : মহিলা | QAN0141218 ফটো উপলব্ধ | 885 নাম : ফিৰুজ আলী পিতাৰ নাম : উচব আলী ঘৰ নং : 816 বয়স : 22 লিঙ্গ : পুৰুষ | QAN0141226 ফটো উপলব্ধ |
| 886 নাম : অজয় পাতৰ পিতাৰ নাম : বিপুল পাতৰ ঘৰ নং : 822 বয়স : 25 লিঙ্গ : পুৰুষ | HLF2355204 ফটো উপলব্ধ | 887 নাম : মৃদল বৰদলৈ পিতাৰ নাম : জয়চন্দ্ৰ বৰদলৈ ঘৰ নং : 822 বয়স : 35 লিঙ্গ : পুৰুষ | HLF0019288 ফটো উপলব্ধ | 888 নাম : ৰেচেমাই বৰদলৈ স্বামীৰ নাম : দাকেশ্বৰ বৰদলৈ ঘৰ নং : 109261 বয়স : 64 লিঙ্গ : মহিলা | HLF0019290 ফটো উপলব্ধ |
| 889 নাম : ভদ্র টিমুং পিতাৰ নাম : চৰন টিমুং ঘৰ নং : 109261 বয়স : 64 লিঙ্গ : পুৰুষ | HLF0019289 ফটো উপলব্ধ | 890 নাম : প্ৰহ্লাদ হাজৰীকা পিতাৰ নাম : মহেন্দ্ৰ হাজৰীকা ঘৰ নং : 109261 বয়স : 48 লিঙ্গ : পুৰুষ | HLF0019291 ফটো উপলব্ধ | 891 নাম : কমৰউদ্দিন পিতাৰ নাম : জামাল উদ্দীন আহমেদ ঘৰ নং : হাউজ - 210 বয়স : 38 লিঙ্গ : পুৰুষ | HLF1992230 ফটো উপলব্ধ |
| 892 নাম : ৰছিদা স্বামীৰ নাম : আকতৰ আলি ঘৰ নং : বয়স : 44 লিঙ্গ : মহিলা | HLF1991340 ফটো উপলব্ধ | 893 নাম : কামাল পিতাৰ নাম : আকেল ঘৰ নং : বয়স : 39 লিঙ্গ : পুৰুষ | HLF1991362 ফটো উপলব্ধ | | |



| | | |
|---|---|------------|
| 894 | 1 | QAN0202416 |
| নাম : কনকন জ্যোতি শইকীয়া পিতাৰ নাম: পুষ্পেন্দ্ৰ শইকীয়া ঘৰ নং : 263 বয়স : 23 লিঙ্গ : পুৰুষ | | |
| ফটো উপলব্ধ | | |

| | | |
|--|---|------------|
| 895 | 1 | QAN0204248 |
| নাম : বিউতী বৰদলৈ স্বামীৰ নাম: নুমল বৰদলৈ ঘৰ নং : 231 বয়স : 45 লিঙ্গ : মহিলা | | |
| ফটো উপলব্ধ | | |

| | | |
|--|---|------------|
| 896 | 1 | QAN0204222 |
| নাম : সোনমনি বৰদলৈ স্বামীৰ নাম: বালিৰাম বৰদলৈ ঘৰ নং : 231 বয়স : 39 লিঙ্গ : মহিলা | | |
| ফটো উপলব্ধ | | |

| | | |
|---|---|------------|
| 897 | 1 | QAN0209288 |
| নাম : আব্দুল স্বাহিল পিতাৰ নাম: মজিত আলী ঘৰ নং : 204 বয়স : 20 লিঙ্গ : পুৰুষ | | |
| ফটো উপলব্ধ | | |

| | | |
|--|---|------------|
| 898 | 1 | QAN0209601 |
| নাম : নাজিয়া বেগম পিতাৰ নাম: নুবুল আলী ঘৰ নং : 149 বয়স : 21 লিঙ্গ : মহিলা | | |
| ফটো উপলব্ধ | | |

| | | |
|---|---|------------|
| 899 | 1 | QAN0210203 |
| নাম : নাৰ্গিছ বেগম পিতাৰ নাম: জাফৰ আলী ঘৰ নং : 151 বয়স : 20 লিঙ্গ : মহিলা | | |
| ফটো উপলব্ধ | | |

| | | |
|--|---|------------|
| 900 | 1 | QAN0232231 |
| নাম : মনিমা বৰদলৈ স্বামীৰ নাম: অমৰজিত বৰদলৈ ঘৰ নং : 226 বয়স : 34 লিঙ্গ : মহিলা | | |
| ফটো উপলব্ধ | | |



| | | |
|---|---|------------|
| 901 | 1 | QAN0266726 |
| নাম : চন্দ্ৰিকা সাগ্ৰা পিতাৰ নাম: আমোৰিক বৰদলৈ ঘৰ নং : ২২৯ বয়স : 19 লিঙ্গ : মহিলা | | ফটো উপলব্ধ |

| | | |
|--|---|------------|
| 902 | 1 | QAN0267419 |
| নাম : বিশাখা বৰদলৈ পিতাৰ নাম: ধনমনি বৰদলৈ ঘৰ নং : ২৪২ বয়স : 19 লিঙ্গ : মহিলা | | ফটো উপলব্ধ |

| | | |
|---|---|------------|
| 903 | 1 | QAN0267393 |
| নাম : শ্ৰীয়া বৰদলৈ পিতাৰ নাম: ধনমনি বৰদলৈ ঘৰ নং : ২৪২ বয়স : 21 লিঙ্গ : মহিলা | | ফটো উপলব্ধ |

| | | |
|--|---|------------|
| 904 | 1 | QAN0273995 |
| নাম : নিপেন বৰদলৈ অন্যান্য: বিউটি বৰদলৈ ঘৰ নং : 224 বয়স : 47 লিঙ্গ : পুৰুষ | | ফটো উপলব্ধ |

| | | |
|--|---|------------|
| 905 | 1 | QAN0275784 |
| নাম : সুৰভী পাতৰ স্বামীৰ নাম: কুলাচিং পাতৰ ঘৰ নং : 91 বয়স : 31 লিঙ্গ : মহিলা | | ফটো উপলব্ধ |

ভোটাৰৰ সাৰাংশ

A) ভোটাৰৰ সংখ্যা

| | তালিকাৰ প্ৰকাৰ | তালিকাৰ চিনাক্তকৰণ | ভোটাৰৰ সংখ্যা | | | | | | | |
|---|---------------------------------------|--------------------|---|-------|-----------|-----|-----|-----|-----|-----|
| | | | পুৰুষ | মহিলা | ৩য় লিঙ্গ | মুঠ | | | | |
| I | মূল তালিকা | মূল তালিকা | বিশেষ সংশোধন, 2026 চনৰ পূৰ্বৰ 2025 চনৰ মূল তালিকাৰ লগত থকা সংযোজন সমূহ একত্ৰিতকৰণ কৰা তালিকা। | | | | 413 | 480 | 0 | 893 |
| II | যোগ তালিকা | পৰিপূৰক 1 | বিশেষ সংক্ষিপ্ত সংশোধন, 2026 | | | | 2 | 5 | 0 | 7 |
| | | পৰিপূৰক 2 | অনবিচ্ছিন্ন সংশোধন 2026 | | | | 1 | 4 | 0 | 5 |
| | | | মুঠ | | | | 3 | 9 | 0 | 12 |
| III | বিয়োজন তালিকা | পৰিপূৰক 1 | বিশেষ সংক্ষিপ্ত সংশোধন, 2026 | | | | 50 | 51 | 0 | 101 |
| | | পৰিপূৰক 2 | অনবিচ্ছিন্ন সংশোধন 2026 | | | | 5 | 11 | 0 | 16 |
| | | | মুঠ | | | | 55 | 62 | 0 | 117 |
| IV | লিংগ ক্ষেত্ৰত পৰিবৰ্তনৰ বাবে পাৰ্থক্য | | | | | 0 | 0 | 0 | 0 | |
| এই সংশোধনৰ পিছত ভোটাৰ তালিকাত ভোটাৰৰ মুঠ সংখ্যা (I+II-III+IV) | | | | | | 361 | 427 | 0 | 788 | |

B) শুধৰনীৰ সংখ্যা

| তালিকাৰ প্ৰকাৰ | তালিকাৰ চিনাক্তকৰণ | শুধৰনীৰ সংখ্যা |
|----------------|------------------------------|----------------|
| পৰিপূৰক 1 | বিশেষ সংক্ষিপ্ত সংশোধন, 2026 | 9 |
| পৰিপূৰক 2 | অনবিচ্ছিন্ন সংশোধন 2026 | 6 |
| | মুঠ | 15 |

নিৰ্বাচক পঞ্জীয়ন বিষয়াৰ স্বাক্ষৰ

E-মৃত, S-স্থানান্তৰিত/ বাসস্থান পৰিবৰ্তন, R-প্ৰতিলিপি, M-নিখোজ, Q-অযোগ্য