



ভোটাৰ তালিকা 2026 S03 অসম

বিধানসভা সমষ্টিৰ নম্বৰ, নাম আৰু সংৰক্ষণৰ স্থিতি : 52 - জাগীৰোড (অনুসূচিত জাতি)		খণ্ড নং : 330																			
এই বিধানসভা সমষ্টিত কোন সংসদীয় সমষ্টিৰ অন্তৰ্গত তাৰ নম্বৰ, নাম আৰু সংৰক্ষণ স্থিতি : 9 - নগাঁও (সাধাৰণ)																					
1. সংশোধনৰ বিৱৰণ																					
সংশোধনৰ বছৰ	2026	তালিকাৰ চিনাক্তকৰণ																			
ভিত্তি তাৰিখ	01-04-2026	বিশেষ সংশোধন, 2026 চনৰ পূৰ্বৰ 2025 চনৰ মূল তালিকাৰ লগত থকা সংযোজন সমূহ একত্ৰিতকৰণ কৰা তালিকা।																			
সংশোধনৰ প্ৰকাৰ	বিশেষ সংশোধন 2026																				
প্ৰকাশনৰ তাৰিখ	23-03-2026																				
2. খণ্ড আৰু ভোটগ্ৰহন কেন্দ্ৰৰ বিৱৰণ																					
খণ্ডৰ অন্তৰ্গত এলেকা সমূহৰ নম্বৰ আৰু নাম																					
1-বৰবৰি	<table border="1" style="width: 100%; border-collapse: collapse;"> <tr> <td>মূল চহৰ/গাওঁ</td> <td>: বৰবৰি</td> </tr> <tr> <td>ৱাৰ্ড নং</td> <td>:</td> </tr> <tr> <td>ডাকঘৰ</td> <td>: বঙালধৰা</td> </tr> <tr> <td>পুলিচ থানা</td> <td>: ধৰমতুল</td> </tr> <tr> <td>ব্লক</td> <td>: ভূবন্ধা (অংশ-১)</td> </tr> <tr> <td>ৰাজহ চক্ৰ</td> <td>: মৰিগাওঁ</td> </tr> <tr> <td>জিলা</td> <td>: মৰিগাওঁ</td> </tr> <tr> <td>পিনকোড</td> <td>: 782412</td> </tr> </table>					মূল চহৰ/গাওঁ	: বৰবৰি	ৱাৰ্ড নং	:	ডাকঘৰ	: বঙালধৰা	পুলিচ থানা	: ধৰমতুল	ব্লক	: ভূবন্ধা (অংশ-১)	ৰাজহ চক্ৰ	: মৰিগাওঁ	জিলা	: মৰিগাওঁ	পিনকোড	: 782412
মূল চহৰ/গাওঁ	: বৰবৰি																				
ৱাৰ্ড নং	:																				
ডাকঘৰ	: বঙালধৰা																				
পুলিচ থানা	: ধৰমতুল																				
ব্লক	: ভূবন্ধা (অংশ-১)																				
ৰাজহ চক্ৰ	: মৰিগাওঁ																				
জিলা	: মৰিগাওঁ																				
পিনকোড	: 782412																				
3. ভোটগ্ৰহন কেন্দ্ৰৰ বিৱৰণ																					
ভোটগ্ৰহন কেন্দ্ৰৰ নম্বৰ আৰু নাম :		ভোটগ্ৰহন কেন্দ্ৰৰ প্ৰকাৰ (পুৰুষ/মহিলা/সাধাৰণ)		সাধাৰন																	
330 - বৰবৰি প্ৰাথমিক বিদ্যালয়		খণ্ডৰ অন্তৰ্গত সহায়ক ভোটগ্ৰহন কেন্দ্ৰৰ সংখ্যা :		0																	
ভোটগ্ৰহন কেন্দ্ৰৰ ঠিকনা :																					
বৰবৰি প্ৰাথমিক বিদ্যালয়, ৰোম নং-১, বৰবৰি পথাৰ																					
4. ভোটাৰৰ সংখ্যা																					
আৰম্ভনি ক্ৰমিক নং	শেষ ক্ৰমিক নং	মুঠ ভোটাৰ																			
		পুৰুষ	মহিলা	৩য় লিঙ্গ	মুঠ																
1	525	258	267	0	525																

নিৰ্বাচক পঞ্জীয়ন বিষয়াৰ স্বাক্ষৰ



Nazri Naksha



Google Map View



Polling Station Building Front View



ভোটগ্ৰহন কেন্দ্ৰৰ সন্মুখৰ দৃশ্য



Cad View

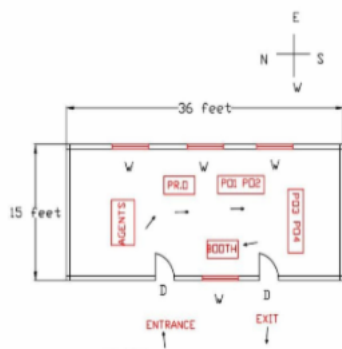

Key MAP View

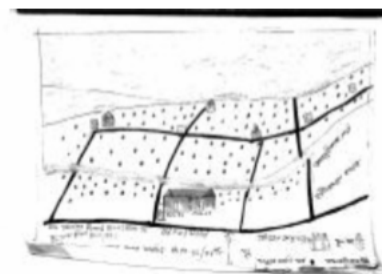



1 নাম : বসন্তা মাস্তা স্বামীৰ নাম: কবিৰাম মাস্তা ঘৰ নং : 1 বয়স : 56 লিঙ্গ : মহিলা	CTH1784561 ফটো উপলব্ধ	2 নাম : মৃতালি মাস্তা পিতাৰ নাম: কবিৰাম মাস্তা ঘৰ নং : 1 বয়স : 38 লিঙ্গ : পুৰুষ	CTH1784583 ফটো উপলব্ধ	3 নাম : শুকেশ্বৰ মাস্তা পিতাৰ নাম: কবিৰাম মাস্তা ঘৰ নং : 1 বয়স : 37 লিঙ্গ : পুৰুষ	CTH1784572 ফটো উপলব্ধ
4 নাম : সুভদ্রা মাস্তা স্বামীৰ নাম: ইপিন মাস্তা ঘৰ নং : 2 বয়স : 71 লিঙ্গ : মহিলা	CTH1784607 ফটো উপলব্ধ	5 নাম : দেবৰাম মাস্তা পিতাৰ নাম: ইপিন মাস্তা ঘৰ নং : 2 বয়স : 47 লিঙ্গ : পুৰুষ	CTH1784618 ফটো উপলব্ধ	6 নাম : ৰাখেশ্বৰী মাস্তা পিতাৰ নাম: দেবৰাম মাস্তা ঘৰ নং : 2 বয়স : 44 লিঙ্গ : পুৰুষ	CTH1784629 ফটো উপলব্ধ
7 নাম : বিক্রম মাস্তা পিতাৰ নাম: দেৱকান্তা মাস্তা ঘৰ নং : 02 বয়স : 22 লিঙ্গ : পুৰুষ	QAN0011668 ফটো উপলব্ধ	8 নাম : জবহৰলাল মাস্তা পিতাৰ নাম: নগেন মাস্তা ঘৰ নং : 0 বয়স : 67 লিঙ্গ : পুৰুষ	CTH1784630 ফটো উপলব্ধ	9 নাম : ভাৰত মাস্তা পিতাৰ নাম: জবহৰলাল মাস্তা ঘৰ নং : 0 বয়স : 37 লিঙ্গ : পুৰুষ	CTH1784652 ফটো উপলব্ধ
10 নাম : শৰত মাস্তা পিতাৰ নাম: জয়হালাল মাস্তা ঘৰ নং : 0 বয়স : 30 লিঙ্গ : পুৰুষ	CTH2159800 ফটো উপলব্ধ	11 নাম : বসন্ত মাস্তা পিতাৰ নাম: জবহৰলাল মাস্তা ঘৰ নং : 0 বয়স : 26 লিঙ্গ : পুৰুষ	CTH0185322 ফটো উপলব্ধ	12 নাম : বৰ্ণালী মাস্তা স্বামীৰ নাম: বসন্ত মাস্তা ঘৰ নং : 3 বয়স : 25 লিঙ্গ : মহিলা	CTH2291755 ফটো উপলব্ধ
13 নাম : বিনন্দ মাস্তা পিতাৰ নাম: দুৰ্গা মাস্তা ঘৰ নং : 5 বয়স : 57 লিঙ্গ : পুৰুষ	CTH1784663 ফটো উপলব্ধ	14 নাম : ভাগ্যবতী মাস্তা স্বামীৰ নাম: বিনন্দ মাস্তা ঘৰ নং : 5 বয়স : 46 লিঙ্গ : মহিলা	CTH1784674 ফটো উপলব্ধ	15 নাম : জ্ঞানজ্যোতি মাস্তা পিতাৰ নাম: বিনন্দ মাস্তা ঘৰ নং : 5 বয়স : 32 লিঙ্গ : পুৰুষ	CTH2159797 ফটো উপলব্ধ
16 নাম : শুভংকৰ মাস্তা পিতাৰ নাম: বিনন্দ মাস্তা ঘৰ নং : 05 বয়স : 20 লিঙ্গ : পুৰুষ	QAN0012013 ফটো উপলব্ধ	17 নাম : সাবিত্ৰী মাস্তা স্বামীৰ নাম: বিশেশ্বৰ মাস্তা ঘৰ নং : 06 বয়স : 53 লিঙ্গ : মহিলা	CTH1784709 ফটো উপলব্ধ	18 নাম : প্ৰনব মাস্তা পিতাৰ নাম: বিশেশ্বৰ মাস্তা ঘৰ নং : 06 বয়স : 39 লিঙ্গ : পুৰুষ	CTH1784710 ফটো উপলব্ধ
19 নাম : সীমাস্তা মাস্তা পিতাৰ নাম: বিশেশ্বৰ মাস্তা ঘৰ নং : 0 বয়স : 37 লিঙ্গ : পুৰুষ	CTH1784721 ফটো উপলব্ধ	20 নাম : মনিষা মাস্তা স্বামীৰ নাম: প্ৰনব মাস্তা ঘৰ নং : 06 বয়স : 37 লিঙ্গ : মহিলা	CTH1789486 ফটো উপলব্ধ	21 নাম : জন মাস্তা স্বামীৰ নাম: সীমাস্তা মাস্তা ঘৰ নং : 06 বয়স : 34 লিঙ্গ : মহিলা	CTH1789464 ফটো উপলব্ধ
22 নাম : ৰেনমাই মাস্তা পিতাৰ নাম: পূৰ্ণ কান্ত বৰদলৈ ঘৰ নং : 9 বয়স : 67 লিঙ্গ : মহিলা	CTH1784754 ফটো উপলব্ধ	23 নাম : মহেশ্বৰ মাস্তা পিতাৰ নাম: নৰচিৎ মাস্তা ঘৰ নং : 9 বয়স : 54 লিঙ্গ : পুৰুষ	CTH1784801 ফটো উপলব্ধ	24 নাম : বিজন মাস্তা পিতাৰ নাম: নৰচিৎ মাস্তা ঘৰ নং : 9 বয়স : 53 লিঙ্গ : পুৰুষ	CTH1784732 ফটো উপলব্ধ
25 নাম : পবন মাস্তা পিতাৰ নাম: নৰচিৎ মাস্তা ঘৰ নং : 9 বয়স : 48 লিঙ্গ : পুৰুষ	CTH1784787 ফটো উপলব্ধ	26 নাম : ৰুমী মাস্তা স্বামীৰ নাম: পবন মাস্তা ঘৰ নং : 9 বয়স : 46 লিঙ্গ : মহিলা	CTH1784798 ফটো উপলব্ধ	27 নাম : ৰিঙ্ক মাস্তা স্বামীৰ নাম: বিজন মাস্তা ঘৰ নং : 9 বয়স : 46 লিঙ্গ : মহিলা	CTH1784743 ফটো উপলব্ধ
28 নাম : পুতুলী বৰদলৈ মাষ্টা স্বামীৰ নাম: মহেশ্বৰ মাষ্টা ঘৰ নং : 9 বয়স : 40 লিঙ্গ : মহিলা	CTH1784812 ফটো উপলব্ধ	# 29 নাম : হিমাংশু মাস্তা পিতাৰ নাম: বিজন মাস্তা ঘৰ নং : 7 বয়স : 29 লিঙ্গ : পুৰুষ	CTH0127746 ফটো উপলব্ধ	30 নাম : তৰনী মাস্তা পিতাৰ নাম: লক্ষৰ মাস্তা ঘৰ নং : 8 বয়স : 55 লিঙ্গ : মহিলা	CTH1784845 ফটো উপলব্ধ



31	CTH1784878	নাম : বাবুল মাস্তা পিতাৰ নাম: মৃত উপমন্য মাস্তা ঘৰ নং : ৯ বয়স : 63 লিঙ্গ : পুৰুষ	ফটো উপলব্ধ	32	CTH1784867	নাম : বিজয়া মাস্তা পিতাৰ নাম: উপমূল্য মাস্তা ঘৰ নং : ৯ বয়স : 61 লিঙ্গ : পুৰুষ	ফটো উপলব্ধ	33	CTH0426239	নাম : অৰুণা মাস্তা পিতাৰ নাম: উপমন্য মাস্তা ঘৰ নং : ৯ বয়স : 60 লিঙ্গ : মহিলা	ফটো উপলব্ধ
34	CTH1784856	নাম : ভাৰতী মাস্তা স্বামীৰ নাম: ধৰণী মাস্তা ঘৰ নং : ৯ বয়স : 53 লিঙ্গ : মহিলা	ফটো উপলব্ধ	35	CTH1784914	নাম : গৌৰী মাস্তা পিতাৰ নাম: অৰুণ মাস্তা ঘৰ নং : ৯ বয়স : 53 লিঙ্গ : মহিলা	ফটো উপলব্ধ	36	CTH1784889	নাম : জোনমনি মাস্তা পিতাৰ নাম: বাবুল মাস্তা ঘৰ নং : ৯ বয়স : 47 লিঙ্গ : মহিলা	ফটো উপলব্ধ
37	CTH1784925	নাম : গিৰিন মাস্তা পিতাৰ নাম: ধৰনী মাস্তা ঘৰ নং : ৯ বয়স : 37 লিঙ্গ : পুৰুষ	ফটো উপলব্ধ	38	CTH1784936	নাম : জয়শ্ৰী মাস্তা পিতাৰ নাম: ধৰনী মাস্তা ঘৰ নং : ৯ বয়স : 33 লিঙ্গ : মহিলা	ফটো উপলব্ধ	39	CTH0142158	নাম : কিৰণ মাস্তা মাতৃৰ নাম: ভাৰতী মাস্তা ঘৰ নং : ৯ বয়স : 30 লিঙ্গ : মহিলা	ফটো উপলব্ধ
40	CTH0142299	নাম : মনিষা মাস্তা স্বামীৰ নাম: গিৰিন মাস্তা ঘৰ নং : ৯ বয়স : 29 লিঙ্গ : মহিলা	ফটো উপলব্ধ	41	CTH0431601	নাম : দিপাংকৰ মাস্তা পিতাৰ নাম: বিজন মাস্তা ঘৰ নং : ৯ বয়স : 28 লিঙ্গ : পুৰুষ	ফটো উপলব্ধ	42	CTH0425553	নাম : ধ্যানজ্যোতি মাস্তা মাতৃৰ নাম: গৌৰী মাস্তা ঘৰ নং : ৯ বয়স : 26 লিঙ্গ : পুৰুষ	ফটো উপলব্ধ
43	CTH2365252	নাম : অন্জনা মাস্তা পিতাৰ নাম: বাবুল মাস্তা ঘৰ নং : 9 বয়স : 25 লিঙ্গ : মহিলা	ফটো উপলব্ধ	44	CTH4663688	নাম : অনপ্ৰিয়া মাস্তা মাতৃৰ নাম: গৌৰী মাস্তা ঘৰ নং : 09 বয়স : 23 লিঙ্গ : মহিলা	ফটো উপলব্ধ	45	CTH2257640	নাম : মানস মাস্তা পিতাৰ নাম: বাবুল মাস্তা ঘৰ নং : 9 বয়স : 22 লিঙ্গ : পুৰুষ	ফটো উপলব্ধ
46	CTH1784981	নাম : ৰাতুল চন্দ্ৰ মাস্তা পিতাৰ নাম: বনচিং মাস্তা ঘৰ নং : ১০ বয়স : 59 লিঙ্গ : পুৰুষ	ফটো উপলব্ধ	#2 47	CTH1784992	নাম : থাণেশ্বৰ মাস্তা পিতাৰ নাম: বনচিং মাস্তা ঘৰ নং : 10 বয়স : 56 লিঙ্গ : পুৰুষ	ফটো উপলব্ধ	48	CTH1784969	নাম : থনপ্ৰভা মাস্তা স্বামীৰ নাম: ঘনশ্যাম মাস্তা ঘৰ নং : ১০ বয়স : 55 লিঙ্গ : মহিলা	ফটো উপলব্ধ
49	CTH1785019	নাম : জোনালী মাস্তা স্বামীৰ নাম: থাণেশ্বৰ মাস্তা ঘৰ নং : ১০ বয়স : 42 লিঙ্গ : মহিলা	ফটো উপলব্ধ	50	CTH1785020	নাম : নিলোৎপল মাস্তা পিতাৰ নাম: ঘনশ্যাম মাস্তা ঘৰ নং : ১০ বয়স : 40 লিঙ্গ : পুৰুষ	ফটো উপলব্ধ	51	CTH1785031	নাম : নিকোমনি মাস্তা পিতাৰ নাম: ঘনশ্যাম মাস্তা ঘৰ নং : ১০ বয়স : 37 লিঙ্গ : পুৰুষ	ফটো উপলব্ধ
52	CTH2430528	নাম : বিশাল মাস্তা পিতাৰ নাম: থাণেশ্বৰ মাস্তা ঘৰ নং : 10 বয়স : 23 লিঙ্গ : পুৰুষ	ফটো উপলব্ধ	53	CTH2410041	নাম : বিপাশা মাস্তা পিতাৰ নাম: ৰাতুল চন্দ্ৰ মাস্তা ঘৰ নং : 10 বয়স : 23 লিঙ্গ : মহিলা	ফটো উপলব্ধ	54	CTH1785042	নাম : কুলধৰ দেউৰী পিতাৰ নাম: সোমনাথ দেউৰী ঘৰ নং : 11 বয়স : 77 লিঙ্গ : পুৰুষ	ফটো উপলব্ধ
55	CTH1786169	নাম : দময়ন্তী দময়ন্তী দেউৰী স্বামীৰ নাম: কুলধৰ দেউৰী ঘৰ নং : ১১ বয়স : 67 লিঙ্গ : মহিলা	ফটো উপলব্ধ	56	CTH1785053	নাম : বসন্ত দেউৰী পিতাৰ নাম: কুলধৰ দেউৰী ঘৰ নং : ১১ বয়স : 52 লিঙ্গ : পুৰুষ	ফটো উপলব্ধ	57	CTH1785097	নাম : সুমিত্ৰা দেউৰী পিতাৰ নাম: বসন্ত দেউৰী ঘৰ নং : ১১ বয়স : 47 লিঙ্গ : পুৰুষ	ফটো উপলব্ধ
58	CTH1785086	নাম : তৰালি দেউৰী পিতাৰ নাম: সঞ্জীৱ দেউৰী ঘৰ নং : ১১ বয়স : 44 লিঙ্গ : মহিলা	ফটো উপলব্ধ	59	CTH1785075	নাম : সঞ্জীৱ দেউৰী পিতাৰ নাম: কুলধৰ দেউৰী ঘৰ নং : ১১ বয়স : 41 লিঙ্গ : পুৰুষ	ফটো উপলব্ধ	60	CTH1785133	নাম : সোনমনি দেউৰী পিতাৰ নাম: কুলধৰ দেউৰী ঘৰ নং : ১১ বয়স : 37 লিঙ্গ : পুৰুষ	ফটো উপলব্ধ



61 নাম : অৰ্জুন দেউৰী পিতাৰ নাম: কুলধৰ দেউৰী ঘৰ নং : ১১ বয়স : 36 লিঙ্গ : পুৰুষ	CTH1785122 ফটো উপলব্ধ	62 নাম : যতীন দেউৰী পিতাৰ নাম: বসন্ত দেউৰী ঘৰ নং : ১১ বয়স : 31 লিঙ্গ : পুৰুষ	CTH0006759 ফটো উপলব্ধ	63 নাম : নৱনীতা দেউৰী স্বামীৰ নাম: যতীন দেউৰী ঘৰ নং : 11 বয়স : 26 লিঙ্গ : মহিলা	CTH0326611 ফটো উপলব্ধ
64 নাম : আকাশ দেউৰী পিতাৰ নাম: সঞ্জীৱ দেউৰী ঘৰ নং : ১১ বয়স : 19 লিঙ্গ : পুৰুষ	QAN0137489 ফটো উপলব্ধ	65 নাম : কমল বৰদলৈ পিতাৰ নাম: সোমনাথ বৰদলৈ ঘৰ নং : ১২ বয়স : 73 লিঙ্গ : পুৰুষ	CTH0299826 ফটো উপলব্ধ	66 নাম : নুপেন দেউৰী পিতাৰ নাম: মিলাৰাম দেউৰী ঘৰ নং : ১২ বয়স : 53 লিঙ্গ : পুৰুষ	CTH1785177 ফটো উপলব্ধ
67 নাম : কমল চিং দেউৰী পিতাৰ নাম: মিলাৰাম দেউৰী ঘৰ নং : ১২ বয়স : 52 লিঙ্গ : পুৰুষ	CTH1785188 ফটো উপলব্ধ	68 নাম : কামাখ্যা বৰদলৈ পিতাৰ নাম: কমল বৰদলৈ ঘৰ নং : ১২ বয়স : 48 লিঙ্গ : পুৰুষ	CTH0300236 ফটো উপলব্ধ	69 নাম : গনেশ দেউৰী পিতাৰ নাম: মিলাৰাম দেউৰী ঘৰ নং : ১২ বয়স : 47 লিঙ্গ : পুৰুষ	CTH1785202 ফটো উপলব্ধ
70 নাম : দিঞ্জ দেউৰী স্বামীৰ নাম: কোমলচিং দেউৰী ঘৰ নং : ১২ বয়স : 45 লিঙ্গ : মহিলা	CTH1785235 ফটো উপলব্ধ	71 নাম : কলিয়া দেউৰী পিতাৰ নাম: মিলাৰাম দেউৰী ঘৰ নং : ১২ বয়স : 45 লিঙ্গ : পুৰুষ	CTH1785213 ফটো উপলব্ধ	72 নাম : মোচুমী বৰদলৈ স্বামীৰ নাম: কামাখ্যা বৰদলৈ ঘৰ নং : ১২ বয়স : 38 লিঙ্গ : মহিলা	CTH0299966 ফটো উপলব্ধ
73 নাম : জয়ামনি দেউৰী স্বামীৰ নাম: গনেশ দেউৰী ঘৰ নং : ১২ বয়স : 37 লিঙ্গ : মহিলা	CTH0300046 ফটো উপলব্ধ	74 নাম : প্ৰকাশ দেউৰী পিতাৰ নাম: মিলাৰাম দেউৰী ঘৰ নং : ১২ বয়স : 35 লিঙ্গ : পুৰুষ	CTH1785257 ফটো উপলব্ধ	75 নাম : বিপ্লৱ বৰদলৈ পিতাৰ নাম: কমল বৰদলৈ ঘৰ নং : ১২ বয়স : 32 লিঙ্গ : পুৰুষ	CTH0300087 ফটো উপলব্ধ
76 নাম : পল্লৱী দেউৰী পিতাৰ নাম: কমল সিং দেউৰী ঘৰ নং : ১২ বয়স : 27 লিঙ্গ : মহিলা	CTH0426635 ফটো উপলব্ধ	77 নাম : মাঘেশ্বৰী বৰদলৈ পিতাৰ নাম: চুচেন বৰদলৈ ঘৰ নং : ১২ বয়স : 26 লিঙ্গ : মহিলা	CTH0186197 ফটো উপলব্ধ	78 নাম : পাপৰি দেউৰী পিতাৰ নাম: কমল সিং দেউৰী ঘৰ নং : ১২ বয়স : 25 লিঙ্গ : মহিলা	CTH0431783 ফটো উপলব্ধ
79 নাম : কিতাশ দেউৰী পিতাৰ নাম: কমল সিং দেউৰী ঘৰ নং : 12 বয়স : 20 লিঙ্গ : পুৰুষ	QAN0068189 ফটো উপলব্ধ	80 নাম : মীনা দেউৰী স্বামীৰ নাম: বিতোপন দেউৰী ঘৰ নং : ১৩ বয়স : 51 লিঙ্গ : মহিলা	CTH1785279 ফটো উপলব্ধ	81 নাম : উষামনি দেউৰী মাস্তা স্বামীৰ নাম: ৰাজিৱ মাস্তা ঘৰ নং : ১৩ বয়স : 31 লিঙ্গ : মহিলা	CTH1789577 ফটো উপলব্ধ
82 নাম : উতপল দেউৰী দেউৰী পিতাৰ নাম: লাটে বিটুপম দেউৰী ঘৰ নং : ১৩ বয়স : 29 লিঙ্গ : পুৰুষ	CTH1789599 ফটো উপলব্ধ	83 নাম : জয়ন্ত দেউৰী পিতাৰ নাম: বিতুপন দেউৰী ঘৰ নং : ১৩ বয়স : 28 লিঙ্গ : পুৰুষ	CTH0017848 ফটো উপলব্ধ	84 নাম : বীলমাই দেউৰী স্বামীৰ নাম: ধমেশ্বৰ দেউৰী ঘৰ নং : ১৪ বয়স : 69 লিঙ্গ : মহিলা	CTH1785304 ফটো উপলব্ধ
85 নাম : জিতেন দেউৰী পিতাৰ নাম: ধমেশ্বৰ দেউৰী ঘৰ নং : ১৪ বয়স : 53 লিঙ্গ : পুৰুষ	CTH1785280 ফটো উপলব্ধ	86 নাম : ৰূপালী দেউৰী পিতাৰ নাম: জিতেন দেউৰী ঘৰ নং : ১৪ বয়স : 45 লিঙ্গ : মহিলা	CTH1785291 ফটো উপলব্ধ	87 নাম : ধনমনি দেউৰী পিতাৰ নাম: জিতেন দেউৰী ঘৰ নং : 14 বয়স : 20 লিঙ্গ : মহিলা	QAN0011692 ফটো উপলব্ধ
88 নাম : মৃদুল দেউৰী মাতৃৰ নাম: অকন দেউৰী ঘৰ নং : ১৫ বয়স : 35 লিঙ্গ : পুৰুষ	CTH1789566 ফটো উপলব্ধ	89 নাম : সিমান্ত দেউৰী মাতৃৰ নাম: অকন দেউৰী ঘৰ নং : ১৫ বয়স : 29 লিঙ্গ : পুৰুষ	CTH1789613 ফটো উপলব্ধ	90 নাম : সীমা দেউৰী স্বামীৰ নাম: মৃদুল দেউৰী ঘৰ নং : ১৫ বয়স : 29 লিঙ্গ : মহিলা	CTH2159855 ফটো উপলব্ধ



91 নাম : গীতান্জলী দেউৰী বিশ্বাস মাতৃৰ নাম: অকন দেউৰী ঘৰ নং : ১৫ বয়স : 27 লিঙ্গ : মহিলা	CTH0425710 ফটো উপলব্ধ	92 নাম : দিগন্ত মাস্তা পিতাৰ নাম: হৰেশ্বৰ মাস্তা ঘৰ নং : ১৬ বয়স : 55 লিঙ্গ : পুৰুষ	CTH1785359 ফটো উপলব্ধ	93 নাম : প্ৰশান্ত মাস্তা পিতাৰ নাম: হৰেশ্বৰ মাস্তা ঘৰ নং : ১৬ বয়স : 51 লিঙ্গ : পুৰুষ	CTH1785360 ফটো উপলব্ধ
94 নাম : নিয়তি মাস্তা স্বামীৰ নাম: দিগন্ত মাস্তা ঘৰ নং : ১৬ বয়স : 49 লিঙ্গ : মহিলা	CTH1785371 ফটো উপলব্ধ	95 নাম : নিলাক্ষী মাস্তা স্বামীৰ নাম: প্ৰসান্ত মাস্তা ঘৰ নং : ১৬ বয়স : 45 লিঙ্গ : মহিলা	CTH1785382 ফটো উপলব্ধ	96 নাম : অৰনিমা মাস্তা পিতাৰ নাম: দিগন্ত কুমাৰ মাস্তা ঘৰ নং : ১৬ বয়স : 27 লিঙ্গ : মহিলা	CTH0309815 ফটো উপলব্ধ
97 নাম : অভিনাশ মাস্তা পিতাৰ নাম: দিগন্ত কুঃ মাস্তা ঘৰ নং : 16 বয়স : 22 লিঙ্গ : পুৰুষ	QAN0170068 ফটো উপলব্ধ	98 নাম : বৈদ্য বিকাশ মাস্তা পিতাৰ নাম: প্ৰশান্ত মাস্তা ঘৰ নং : 16 বয়স : 21 লিঙ্গ : পুৰুষ	QAN0011791 ফটো উপলব্ধ	99 নাম : বণেমাই মাস্তা স্বামীৰ নাম: শৈলেন্দ্ৰ মাস্তা ঘৰ নং : ১৭ বয়স : 88 লিঙ্গ : মহিলা	CTH1785440 ফটো উপলব্ধ
100 নাম : সন্তোষ মাস্তা পিতাৰ নাম: শৈলেন্দ্ৰ মাস্তা ঘৰ নং : ১৭ বয়স : 50 লিঙ্গ : পুৰুষ	CTH1785451 ফটো উপলব্ধ	101 নাম : গনেশ মাস্তা পিতাৰ নাম: শৈলেন্দ্ৰ মাস্তা ঘৰ নং : ১৭ বয়স : 47 লিঙ্গ : পুৰুষ	CTH1785462 ফটো উপলব্ধ	102 নাম : বঞ্জিতা বৰদলৈ স্বামীৰ নাম: গনেশ মাস্তা ঘৰ নং : ১৭ বয়স : 40 লিঙ্গ : মহিলা	CTH0311258 ফটো উপলব্ধ
103 নাম : জোনা মাস্তা স্বামীৰ নাম: সন্তোষ মাস্তা ঘৰ নং : ১৭ বয়স : 34 লিঙ্গ : মহিলা	CTH0036897 ফটো উপলব্ধ	104 নাম : গিলাচী মাস্তা পিতাৰ নাম: বালিৰাম মাস্তা ঘৰ নং : 18 বয়স : 62 লিঙ্গ : মহিলা	CTH1785495 ফটো উপলব্ধ	105 নাম : পুতলী মাস্তা পিতাৰ নাম: বালিৰাম মাস্তা ঘৰ নং : 18 বয়স : 62 লিঙ্গ : মহিলা	CTH1785508 ফটো উপলব্ধ
106 নাম : জৰি মাস্তা পিতাৰ নাম: শিৰচৰন মাস্তা ঘৰ নং : 18 বয়স : 47 লিঙ্গ : মহিলা	CTH1785520 ফটো উপলব্ধ	107 নাম : হেমচন্দ্ৰ মাস্তা পিতাৰ নাম: মাজম মাস্তা ঘৰ নং : ১৯ বয়স : 77 লিঙ্গ : পুৰুষ	CTH1785531 ফটো উপলব্ধ	108 নাম : বঞ্জনী মাস্তা পিতাৰ নাম: হেমচন্দ্ৰ মাস্তা ঘৰ নং : ১৯ বয়স : 67 লিঙ্গ : মহিলা	CTH1785542 ফটো উপলব্ধ
109 নাম : নবীন চন্দ্ৰ মাস্তা পিতাৰ নাম: হেমচন্দ্ৰ মাস্তা ঘৰ নং : ১৯ বয়স : 43 লিঙ্গ : পুৰুষ	CTH2159708 ফটো উপলব্ধ	110 নাম : মুকুত মাস্তা পিতাৰ নাম: হেমচন্দ্ৰ মাস্তা ঘৰ নং : ১৯ বয়স : 37 লিঙ্গ : পুৰুষ	CTH1785597 ফটো উপলব্ধ	111 নাম : অসমী ৰাহাং মাস্তা স্বামীৰ নাম: নবীন চন্দ্ৰ মাস্তা ঘৰ নং : ১৯ বয়স : 37 লিঙ্গ : মহিলা	CTH0044867 ফটো উপলব্ধ
112 নাম : জিতু মাস্তা পিতাৰ নাম: হেম চন্দ্ৰ মাস্তা ঘৰ নং : ১৯ বয়স : 36 লিঙ্গ : পুৰুষ	CTH1785575 ফটো উপলব্ধ	113 নাম : বিনিতা মাস্তা স্বামীৰ নাম: জিতু মাস্তা ঘৰ নং : ১৯ বয়স : 35 লিঙ্গ : মহিলা	CTH2159742 ফটো উপলব্ধ	114 নাম : মামু মাস্তা স্বামীৰ নাম: মুকুত মাস্তা ঘৰ নং : ১৯ বয়স : 33 লিঙ্গ : মহিলা	CTH0314609 ফটো উপলব্ধ
115 নাম : খগেন মাস্তা পিতাৰ নাম: হেমচন্দ্ৰ মাস্তা ঘৰ নং : ১৯ বয়স : 29 লিঙ্গ : পুৰুষ	CTH0147496 ফটো উপলব্ধ	116 নাম : নিৰ্মল মাস্তা পিতাৰ নাম: মাজম মাস্তা ঘৰ নং : ২০ বয়স : 72 লিঙ্গ : পুৰুষ	CTH1785600 ফটো উপলব্ধ	117 নাম : পটেশ্বৰী মাস্তা স্বামীৰ নাম: নিৰ্মল মাস্তা ঘৰ নং : ২০ বয়স : 62 লিঙ্গ : মহিলা	CTH1785611 ফটো উপলব্ধ
118 নাম : ক্ষিৰদা মাস্তা পিতাৰ নাম: নিৰ্মল মাস্তা ঘৰ নং : ২০ বয়স : 34 লিঙ্গ : মহিলা	CTH1789340 ফটো উপলব্ধ	119 নাম : আশিষ মাস্তা পিতাৰ নাম: নিৰ্মল মাস্তা ঘৰ নং : ২০ বয়স : 32 লিঙ্গ : পুৰুষ	CTH1789362 ফটো উপলব্ধ	120 নাম : লাচিত মাস্তা পিতাৰ নাম: নিৰ্মল মাস্তা ঘৰ নং : 20 বয়স : 22 লিঙ্গ : পুৰুষ	CTH2258846 ফটো উপলব্ধ



121 নাম : মেঘাই মাস্তা পিতাৰ নাম: মজিম মাস্তা ঘৰ নং : 21 বয়স : 67 লিঙ্গ : পুৰুষ	CTH1785622 ফটো উপলব্ধ	122 নাম : বীতা মাস্তা স্বামীৰ নাম: মেঘাই মাস্তা ঘৰ নং : 21 বয়স : 52 লিঙ্গ : মহিলা	CTH1785633 ফটো উপলব্ধ	123 নাম : চিন্টু মাস্তা পিতাৰ নাম: মেঘনাথ মাস্তা ঘৰ নং : 21 বয়স : 23 লিঙ্গ : পুৰুষ	CTH2355816 ফটো উপলব্ধ
124 নাম : বাহুল মাস্তা পিতাৰ নাম: মেঘাই মাস্তা ঘৰ নং : 21 বয়স : 21 লিঙ্গ : পুৰুষ	QAN0108266 ফটো উপলব্ধ	125 নাম : মিন্টু বৰদলৈ পিতাৰ নাম: বাৰেন বৰদলৈ ঘৰ নং : 22 বয়স : 52 লিঙ্গ : পুৰুষ	CTH1785666 ফটো উপলব্ধ	126 নাম : চিন্তামনি বৰদলৈ স্বামীৰ নাম: মিন্টু বৰদলৈ ঘৰ নং : 22 বয়স : 47 লিঙ্গ : মহিলা	CTH1785677 ফটো উপলব্ধ
127 নাম : বিমল বৰদলৈ পিতাৰ নাম: মিন্টু বৰদলৈ ঘৰ নং : 22 বয়স : 29 লিঙ্গ : পুৰুষ	CTH0057935 ফটো উপলব্ধ	128 নাম : ডীম্পল বৰদলৈ পিতাৰ নাম: মিন্টু বৰদলৈ ঘৰ নং : 22 বয়স : 26 লিঙ্গ : পুৰুষ	CTH0183244 ফটো উপলব্ধ	129 নাম : মুনাল বৰদলৈ পিতাৰ নাম: মিন্টু বৰদলৈ ঘৰ নং : 22 বয়স : 25 লিঙ্গ : পুৰুষ	QAN0108159 ফটো উপলব্ধ
130 নাম : কামেশ্বৰ বৰদলৈ পিতাৰ নাম: বৰ্জনা বৰদলৈ ঘৰ নং : 23 বয়স : 47 লিঙ্গ : পুৰুষ	CTH1785735 ফটো উপলব্ধ	131 নাম : প্ৰাঞ্জল বৰদলৈ পিতাৰ নাম: বৰ্জনা বৰদলৈ ঘৰ নং : 23 বয়স : 40 লিঙ্গ : পুৰুষ	CTH1789555 ফটো উপলব্ধ	132 নাম : সোনালী বৰদলৈ স্বামীৰ নাম: প্ৰাঞ্জল বৰদলৈ ঘৰ নং : 23 বয়স : 32 লিঙ্গ : মহিলা	CTH0061556 ফটো উপলব্ধ
133 নাম : বিঞ্জু বৰদলৈ পিতাৰ নাম: বৰ্জনা বৰদলৈ ঘৰ নং : 28 বয়স : 49 লিঙ্গ : পুৰুষ	CTH1785757 ফটো উপলব্ধ	134 নাম : ৰবিতা বৰদলৈ স্বামীৰ নাম: বিঞ্জু বৰদলৈ ঘৰ নং : 24 বয়স : 46 লিঙ্গ : মহিলা	CTH1785768 ফটো উপলব্ধ	135 নাম : ৰাকেশ বৰদলৈ পিতাৰ নাম: বিঞ্জু বৰদলৈ ঘৰ নং : 28 বয়স : 26 লিঙ্গ : পুৰুষ	CTH0184622 ফটো উপলব্ধ
136 নাম : দীপেশ্বৰ বৰদলৈ পিতাৰ নাম: ধীৰেণ বৰদলৈ ঘৰ নং : 25 বয়স : 65 লিঙ্গ : পুৰুষ	CTH1785779 ফটো উপলব্ধ	137 নাম : কল্যাণি বৰদলৈ পিতাৰ নাম: দীপেশ্বৰ বৰদলৈ ঘৰ নং : 25 বয়স : 57 লিঙ্গ : পুৰুষ	CTH1785780 ফটো উপলব্ধ	138 নাম : সোলেশ্বৰ বৰদলৈ পিতাৰ নাম: ধীৰেন বৰদলৈ ঘৰ নং : 25 বয়স : 53 লিঙ্গ : পুৰুষ	CTH1785826 ফটো উপলব্ধ
139 নাম : মনু বৰদলৈ পিতাৰ নাম: ধীৰেন বৰদলৈ ঘৰ নং : 25 বয়স : 53 লিঙ্গ : পুৰুষ	CTH1785837 ফটো উপলব্ধ	140 নাম : বন্দিতা বৰদলৈ পিতাৰ নাম: সোনেশ্বৰ বৰদলৈ ঘৰ নং : 25 বয়স : 45 লিঙ্গ : পুৰুষ	CTH1785860 ফটো উপলব্ধ	141 নাম : মমি বৰদলৈ স্বামীৰ নাম: মনু বৰদলৈ ঘৰ নং : 25 বয়স : 45 লিঙ্গ : মহিলা	CTH0323865 ফটো উপলব্ধ
142 নাম : কৈলাশি বৰদলৈ পিতাৰ নাম: সোলেশ্বৰ বৰদলৈ ঘৰ নং : 25 বয়স : 22 লিঙ্গ : মহিলা	QAN0162222 ফটো উপলব্ধ	143 নাম : দেবেশ্বৰী মাস্তা স্বামীৰ নাম: ভূমিধৰ মাস্তা ঘৰ নং : 26 বয়স : 74 লিঙ্গ : মহিলা	CTH1785882 ফটো উপলব্ধ	144 নাম : লক্ষীমাই মাস্তা পিতাৰ নাম: ৰাজেন মাস্তা ঘৰ নং : 26 বয়স : 57 লিঙ্গ : পুৰুষ	CTH1785984 ফটো উপলব্ধ
145 নাম : তৰণ মাস্তা পিতাৰ নাম: অতুল মাস্তা ঘৰ নং : 26 বয়স : 57 লিঙ্গ : পুৰুষ	CTH1785995 ফটো উপলব্ধ	146 নাম : অপূৰ্ব মাস্তা পিতাৰ নাম: ভূমিধৰ মাস্তা ঘৰ নং : 26 বয়স : 55 লিঙ্গ : পুৰুষ	CTH1785893 ফটো উপলব্ধ	147 নাম : অম্বিকা মাস্তা অন্যান্য: তৰন মাস্তা ঘৰ নং : 26 বয়স : 54 লিঙ্গ : পুৰুষ	CTH1786001 ফটো উপলব্ধ
148 নাম : কেশব মাস্তা পিতাৰ নাম: ভূমিধৰ মাস্তা ঘৰ নং : 26 বয়স : 50 লিঙ্গ : পুৰুষ	CTH1785906 ফটো উপলব্ধ	149 নাম : ৰুন্ডি মাস্তা পিতাৰ নাম: ভূমিধৰ মাস্তা ঘৰ নং : 26 বয়স : 50 লিঙ্গ : পুৰুষ	CTH1785917 ফটো উপলব্ধ	150 নাম : ধন্তী মাস্তা পিতাৰ নাম: ভূমিধৰ মাস্তা ঘৰ নং : 26 বয়স : 47 লিঙ্গ : পুৰুষ	CTH1785928 ফটো উপলব্ধ



151 নাম : উৰ্মিলা মাস্তা স্বামীৰ নাম : অপূৰ্ব মাস্তা ঘৰ নং : ১৬ বয়স : 45 লিঙ্গ : মহিলা	CTH1789602 ফটো উপলব্ধ	152 নাম : ধৰিত্ৰী মাস্তা স্বামীৰ নাম : বৃষ্টি মাস্তা ঘৰ নং : ১৬ বয়স : 45 লিঙ্গ : মহিলা	CTH1785951 ফটো উপলব্ধ	153 নাম : স্বপ্না বৰদলৈ মাস্তা স্বামীৰ নাম : ধন্ত মাস্তা ঘৰ নং : ১৬ বয়স : 45 লিঙ্গ : মহিলা	CTH1785962 ফটো উপলব্ধ
154 নাম : মিতালি শইকীয়া মাস্তা স্বামীৰ নাম : কেশৱ মাস্তা ঘৰ নং : ২৬ বয়স : 42 লিঙ্গ : মহিলা	CTH1785940 ফটো উপলব্ধ	155 নাম : শ্যামন্ত মাস্তা পিতাৰ নাম : ভূমধৰ মাস্তা ঘৰ নং : ২৬ বয়স : 40 লিঙ্গ : পুৰুষ	CTH1785939 ফটো উপলব্ধ	156 নাম : অৰ্চনা মাস্তা স্বামীৰ নাম : চেমন্ত মাস্তা ঘৰ নং : ২৬ বয়স : 39 লিঙ্গ : মহিলা	CTH1789351 ফটো উপলব্ধ
157 নাম : প্ৰিয়ংকা মাস্তা পিতাৰ নাম : বৃষ্টি মাস্তা ঘৰ নং : ২৬ বয়স : 25 লিঙ্গ : মহিলা	CTH0468330 ফটো উপলব্ধ	158 নাম : চানী মাস্তা পিতাৰ নাম : কেশৱ মাস্তা ঘৰ নং : 26 বয়স : 23 লিঙ্গ : পুৰুষ	CTH2248995 ফটো উপলব্ধ	159 নাম : নিকিতা মাস্তা পিতাৰ নাম : তৰুন মাস্তা ঘৰ নং : 26 বয়স : 23 লিঙ্গ : মহিলা	QAN0012138 ফটো উপলব্ধ
160 নাম : আয়ুচ মাস্তা পিতাৰ নাম : তৰুন মাস্তা ঘৰ নং : 26 বয়স : 20 লিঙ্গ : পুৰুষ	QAN0011999 ফটো উপলব্ধ	161 নাম : কৌশিক মাস্তা পিতাৰ নাম : বৃষ্টি মাস্তা ঘৰ নং : ২৬ বয়স : 19 লিঙ্গ : পুৰুষ	QAN0125351 ফটো উপলব্ধ	162 নাম : অনন্ত মাস্তা পিতাৰ নাম : কুন্ত মাস্তা ঘৰ নং : 27 বয়স : 55 লিঙ্গ : পুৰুষ	CTH1786012 ফটো উপলব্ধ
163 নাম : অজন্তা মাস্তা স্বামীৰ নাম : অনন্ত মাস্তা ঘৰ নং : 27 বয়স : 48 লিঙ্গ : মহিলা	CTH1786023 ফটো উপলব্ধ	164 নাম : মাধৱী মাস্তা স্বামীৰ নাম : কুন্ত মাস্তা ঘৰ নং : ২৭ বয়স : 46 লিঙ্গ : মহিলা	CTH0184473 ফটো উপলব্ধ	165 নাম : অভিজিত মাস্তা পিতাৰ নাম : অনন্ত মাস্তা ঘৰ নং : ২৭ বয়স : 28 লিঙ্গ : পুৰুষ	CTH0073437 ফটো উপলব্ধ
166 নাম : মাধৱ মাস্তা পিতাৰ নাম : পদ্মকান্ত মাস্তা ঘৰ নং : ৩০ বয়স : 54 লিঙ্গ : পুৰুষ	CTH1786045 ফটো উপলব্ধ	167 নাম : নিকুঞ্জ মনী মাস্তা পিতাৰ নাম : মাধৱ মাস্তা ঘৰ নং : ৩০ বয়স : 30 লিঙ্গ : মহিলা	CTH1789497 ফটো উপলব্ধ	168 নাম : নয়ন জ্যোতি মাস্তা পিতাৰ নাম : মাধৱ মাস্তা ঘৰ নং : ৩০ বয়স : 27 লিঙ্গ : পুৰুষ	CTH0081489 ফটো উপলব্ধ
169 নাম : অমৰ দেউৰী পিতাৰ নাম : সোমনাথ দেউৰী ঘৰ নং : 31 বয়স : 63 লিঙ্গ : পুৰুষ	CTH1786078 ফটো উপলব্ধ	170 নাম : দেৱানন্দ দেউৰী পিতাৰ নাম : অমৰ দেউৰী ঘৰ নং : ৩১ বয়স : 45 লিঙ্গ : পুৰুষ	CTH1786090 ফটো উপলব্ধ	171 নাম : হিতেশ্বৰ দেউৰী পিতাৰ নাম : অমৰ দেউৰী ঘৰ নং : 31 বয়স : 43 লিঙ্গ : পুৰুষ	CTH1786103 ফটো উপলব্ধ
172 নাম : লক্ষীপ্ৰভা দেউৰী স্বামীৰ নাম : দেৱানন্দ দেউৰী ঘৰ নং : ৩১ বয়স : 42 লিঙ্গ : মহিলা	CTH1786147 ফটো উপলব্ধ	173 নাম : দিব্যজ্যোতি দেউৰী পিতাৰ নাম : অমৰ দেউৰী ঘৰ নং : ৩১ বয়স : 41 লিঙ্গ : পুৰুষ	CTH1786114 ফটো উপলব্ধ	174 নাম : অনুপ দেউৰী পিতাৰ নাম : অমৰ দেউৰী ঘৰ নং : ৩১ বয়স : 39 লিঙ্গ : পুৰুষ	CTH1786125 ফটো উপলব্ধ
175 নাম : অসীমা দেউৰী পিতাৰ নাম : অমৰ দেউৰী ঘৰ নং : ৩১ বয়স : 34 লিঙ্গ : মহিলা	CTH0082958 ফটো উপলব্ধ	176 নাম : মনুমা দেউৰী স্বামীৰ নাম : অনুপ দেউৰী ঘৰ নং : ৩১ বয়স : 34 লিঙ্গ : মহিলা	CTH0331108 ফটো উপলব্ধ	177 নাম : মিনাক্ষী দেউৰী স্বামীৰ নাম : দেৱজিৎ দেউৰী ঘৰ নং : ৩১ বয়স : 31 লিঙ্গ : মহিলা	CTH0083139 ফটো উপলব্ধ
178 নাম : অলপনা দেউৰী স্বামীৰ নাম : হিতেশ দেউৰী ঘৰ নং : ৩১ বয়স : 29 লিঙ্গ : মহিলা	CTH0083295 ফটো উপলব্ধ	179 নাম : কুসুম মাস্তা পিতাৰ নাম : গুণেশ্বৰ মাস্তা ঘৰ নং : ৩২ বয়স : 59 লিঙ্গ : পুৰুষ	CTH1786227 ফটো উপলব্ধ	180 নাম : ৰবীন চন্দ্ৰ মাস্তা পিতাৰ নাম : গুণেশ্বৰ মাস্তা ঘৰ নং : ৩২ বয়স : 55 লিঙ্গ : পুৰুষ	CTH1786192 ফটো উপলব্ধ



181 নাম : ৰাজীৱ মাস্তা পিতাৰ নাম: গুণেশ্বৰ মাস্তা ঘৰ নং : ৩২ বয়স : 49 লিঙ্গ : পুৰুষ	CTH1786216 ফটো উপলব্ধ	182 নাম : বীনা মাস্তা স্বামীৰ নাম: ৰবিন চন্দ্ৰ মাস্তা ঘৰ নং : ৩২ বয়স : 48 লিঙ্গ : মহিলা	CTH1786205 ফটো উপলব্ধ	183 নাম : পটেশ্বৰী মাস্তা স্বামীৰ নাম: মৃত মনেশ্বৰ মাস্তা ঘৰ নং : ৩৩ বয়স : 64 লিঙ্গ : মহিলা	CTH1786283 ফটো উপলব্ধ
184 নাম : অখিল মাস্তা পিতাৰ নাম: মনেশ্বৰ মাস্তা ঘৰ নং : ৩৩ বয়স : 49 লিঙ্গ : পুৰুষ	CTH1786294 ফটো উপলব্ধ	185 নাম : মনালিচা মাস্তা পিতাৰ নাম: মনেশ্বৰ মাস্তা ঘৰ নং : ৩৩ বয়স : 45 লিঙ্গ : মহিলা	CTH1786307 ফটো উপলব্ধ	186 নাম : যদু মাস্তা পিতাৰ নাম: মনেশ্বৰ মাস্তা ঘৰ নং : ৩৩ বয়স : 43 লিঙ্গ : পুৰুষ	CTH1786318 ফটো উপলব্ধ
187 নাম : যুগমায়া কোঁৱৰ মাস্তা স্বামীৰ নাম: অখিল মাস্তা ঘৰ নং : ৩৩ বয়স : 40 লিঙ্গ : মহিলা	CTH0332817 ফটো উপলব্ধ	188 নাম : জিতু মাস্তা পিতাৰ নাম: মনেশ্বৰ মাস্তা ঘৰ নং : 33 বয়স : 39 লিঙ্গ : পুৰুষ	CTH1788654 ফটো উপলব্ধ	189 নাম : মৃদলা মাস্তা স্বামীৰ নাম: যদু মাস্তা ঘৰ নং : 33 বয়স : 33 লিঙ্গ : মহিলা	QAN0107821 ফটো উপলব্ধ
190 নাম : ৰূপামনি মাস্তা স্বামীৰ নাম: জিতু মাস্তা ঘৰ নং : 33 বয়স : 30 লিঙ্গ : মহিলা	CTH2159833 ফটো উপলব্ধ	191 নাম : পদমাই মাস্তা পিতাৰ নাম: লালিত মাস্তা ঘৰ নং : ৩৪ বয়স : 87 লিঙ্গ : মহিলা	CTH1786330 ফটো উপলব্ধ	192 নাম : প্ৰসন্ন কুমাৰ মাস্তা পিতাৰ নাম: লালিত মাস্তা ঘৰ নং : ৩৪ বয়স : 50 লিঙ্গ : পুৰুষ	CTH1786329 ফটো উপলব্ধ
193 নাম : উষামনি মাস্তা স্বামীৰ নাম: প্ৰসন্ন কু মাস্তা ঘৰ নং : ৩৪ বয়স : 31 লিঙ্গ : মহিলা	CTH0324384 ফটো উপলব্ধ	194 নাম : কমলেশ্বৰ বৰদলৈ পিতাৰ নাম: সন্ধ্যা বৰদলৈ ঘৰ নং : 38 বয়স : 62 লিঙ্গ : পুৰুষ	CTH1786396 ফটো উপলব্ধ	195 নাম : প্ৰভাবতী বৰদলৈ স্বামীৰ নাম: কমলেশ্বৰ বৰদলৈ ঘৰ নং : 38 বয়স : 55 লিঙ্গ : মহিলা	CTH1786409 ফটো উপলব্ধ
196 নাম : কৃষ্ণা বৰদলৈ পিতাৰ নাম: কমলেশ্বৰ বৰদলৈ ঘৰ নং : ৩৮ বয়স : 30 লিঙ্গ : মহিলা	CTH2159720 ফটো উপলব্ধ	197 নাম : প্ৰিয়ংকা বৰদলৈ পিতাৰ নাম: কমলেশ্বৰ বৰদলৈ ঘৰ নং : 38 বয়স : 28 লিঙ্গ : মহিলা	CTH0326140 ফটো উপলব্ধ	198 নাম : নিশান্ত বৰদলৈ পিতাৰ নাম: কমলেশ্বৰ বৰদলৈ ঘৰ নং : ৩৮ বয়স : 26 লিঙ্গ : পুৰুষ	CTH0432344 ফটো উপলব্ধ
199 নাম : শান্তিৰাম বৰদলৈ পিতাৰ নাম: ভূমিধৰ বৰদলৈ ঘৰ নং : 39 বয়স : 59 লিঙ্গ : পুৰুষ	CTH1786432 ফটো উপলব্ধ	200 নাম : ভক্ত বৰদলৈ পিতাৰ নাম: ভূমিধৰ বৰদলৈ ঘৰ নং : ৩৯ বয়স : 54 লিঙ্গ : পুৰুষ	CTH1786443 ফটো উপলব্ধ	201 নাম : যজ্ঞেশ্বৰ বৰদলৈ পিতাৰ নাম: ভূমিধৰ বৰদলৈ ঘৰ নং : 39 বয়স : 50 লিঙ্গ : পুৰুষ	CTH1786454 ফটো উপলব্ধ
202 নাম : প্ৰনতী বৰদলৈ স্বামীৰ নাম: প্ৰনাম বৰদলৈ ঘৰ নং : ৩৯ বয়স : 46 লিঙ্গ : মহিলা	CTH1786476 ফটো উপলব্ধ	203 নাম : বিনিতা বৰদলৈ স্বামীৰ নাম: শান্তিৰাম বৰদলৈ ঘৰ নং : 39 বয়স : 45 লিঙ্গ : মহিলা	CTH1786487 ফটো উপলব্ধ	204 নাম : পতেশ্বৰী বৰদলৈ স্বামীৰ নাম: ভক্ত বৰদলৈ ঘৰ নং : ৩৯ বয়স : 38 লিঙ্গ : মহিলা	CTH1789384 ফটো উপলব্ধ
205 নাম : ভোগেশ্বৰ বৰদলৈ পিতাৰ নাম: উপেন বৰদলৈ ঘৰ নং : 40 বয়স : 67 লিঙ্গ : মহিলা	CTH1786523 ফটো উপলব্ধ	206 নাম : শকুন্তলা বৰদলৈ স্বামীৰ নাম: দেবেশ্বৰ বৰদলৈ ঘৰ নং : 40 বয়স : 66 লিঙ্গ : মহিলা	CTH1786534 ফটো উপলব্ধ	207 নাম : দেবেশ্বৰ বৰদলৈ পিতাৰ নাম: উপেন বৰদলৈ ঘৰ নং : 40 বয়স : 63 লিঙ্গ : পুৰুষ	CTH1786501 ফটো উপলব্ধ
208 নাম : ৰাজেশ্বৰ বৰদলৈ পিতাৰ নাম: দেবেশ্বৰ বৰদলৈ ঘৰ নং : 40 বয়স : 31 লিঙ্গ : পুৰুষ	CTH2159775 ফটো উপলব্ধ	209 নাম : তিলেশ্বৰ বৰদলৈ পিতাৰ নাম: দেবেশ্বৰ বৰদলৈ ঘৰ নং : 40 বয়স : 26 লিঙ্গ : পুৰুষ	CTH1786556 ফটো উপলব্ধ	210 নাম : হিমতচিং ৰংপী পিতাৰ নাম: ঘিনাই ৰংপি ঘৰ নং : 43 বয়স : 60 লিঙ্গ : পুৰুষ	CTH1786567 ফটো উপলব্ধ



<p>211</p> <p>নাম : বহেশ্বৰি ৰংপী স্বামীৰ নাম: হিমতচিং বৰদলৈ ঘৰ নং : 43 বয়স : 57 লিঙ্গ : মহিলা</p> <p>ফটো উপলব্ধ</p>	CTH1786578	<p>212</p> <p>নাম : গায়ত্ৰী গগৈ ৰংপী স্বামীৰ নাম: টুটুমনি ৰংপী ঘৰ নং : 43 বয়স : 27 লিঙ্গ : মহিলা</p> <p>ফটো উপলব্ধ</p>	CTH0431296	<p>213</p> <p>নাম : টুটুমনি ৰংপী পিতাৰ নাম: হিমতচিং ৰংপী ঘৰ নং : 83 বয়স : 26 লিঙ্গ : পুৰুষ</p> <p>ফটো উপলব্ধ</p>	CTH0340208
<p>214</p> <p>নাম : অজিত বৰদলৈ স্বামীৰ নাম: ভদ্রাচিং বৰদলৈ ঘৰ নং : 88 বয়স : 47 লিঙ্গ : মহিলা</p> <p>ফটো উপলব্ধ</p>	CTH1786614	<p>215</p> <p>নাম : তৰুন বৰদলৈ পিতাৰ নাম: ভবেন বৰদলৈ ঘৰ নং : 88 বয়স : 38 লিঙ্গ : পুৰুষ</p> <p>ফটো উপলব্ধ</p>	CTH1786636	<p>216</p> <p>নাম : বিবি বৰদলৈ স্বামীৰ নাম: অজিত বৰদলৈ ঘৰ নং : 88 বয়স : 34 লিঙ্গ : মহিলা</p> <p>ফটো উপলব্ধ</p>	CTH0340588
<p>217</p> <p>নাম : তিলক বৰদলৈ পিতাৰ নাম: ভবেন বৰদলৈ ঘৰ নং : 88 বয়স : 30 লিঙ্গ : পুৰুষ</p> <p>ফটো উপলব্ধ</p>	CTH0102947	<p>218</p> <p>নাম : অঞ্জলী বৰদলৈ পিতাৰ নাম: ভবেন বৰদলৈ ঘৰ নং : 88 বয়স : 30 লিঙ্গ : মহিলা</p> <p>ফটো উপলব্ধ</p>	CTH2159731	<p>219</p> <p>নাম : চম্পা বৰদলৈ স্বামীৰ নাম: তিলক বৰদলৈ ঘৰ নং : 44 বয়স : 26 লিঙ্গ : মহিলা</p> <p>ফটো উপলব্ধ</p>	CTH0324921
<p>220</p> <p>নাম : ভবেন বৰদলৈ পিতাৰ নাম: ভদ্রাচিং বৰদলৈ ঘৰ নং : 45 বয়স : 61 লিঙ্গ : মহিলা</p> <p>ফটো উপলব্ধ</p>	CTH1786590	<p>221</p> <p>নাম : বনমাই বৰদলৈ স্বামীৰ নাম: ভবেন বৰদলৈ ঘৰ নং : 45 বয়স : 57 লিঙ্গ : মহিলা</p> <p>ফটো উপলব্ধ</p>	CTH1786603	<p>222</p> <p>নাম : ললিত বৰদলৈ পিতাৰ নাম: ভদ্রাচিং বৰদলৈ ঘৰ নং : 85 বয়স : 46 লিঙ্গ : মহিলা</p> <p>ফটো উপলব্ধ</p>	CTH1786658
<p>223</p> <p>নাম : ধৰিত্ৰী বৰদলৈ স্বামীৰ নাম: তপন বৰদলৈ ঘৰ নং : 45 বয়স : 39 লিঙ্গ : মহিলা</p> <p>ফটো উপলব্ধ</p>	CTH0357939	<p>224</p> <p>নাম : জয়চন্দী বৰদলৈ স্বামীৰ নাম: ললিত বৰদলৈ ঘৰ নং : 85 বয়স : 39 লিঙ্গ : মহিলা</p> <p>ফটো উপলব্ধ</p>	CTH1786669	<p>225</p> <p>নাম : তপন বৰদলৈ পিতাৰ নাম: ভবেন বৰদলৈ ঘৰ নং : 45 বয়স : 37 লিঙ্গ : পুৰুষ</p> <p>ফটো উপলব্ধ</p>	CTH1786647
<p>226</p> <p>নাম : প্ৰনৱ বৰদলৈ পিতাৰ নাম: ললিত বৰদলৈ ঘৰ নং : 85 বয়স : 35 লিঙ্গ : পুৰুষ</p> <p>ফটো উপলব্ধ</p>	CTH0424564	<p>227</p> <p>নাম : টুলেমাই বৰদলৈ স্বামীৰ নাম: ধ্ৰুৱ বৰদলৈ ঘৰ নং : 86 বয়স : 55 লিঙ্গ : মহিলা</p> <p>ফটো উপলব্ধ</p>	CTH1786681	<p>228</p> <p>নাম : দীপক বৰদলৈ মাতৃৰ নাম: তুলেমাই বৰদলৈ ঘৰ নং : 86 বয়স : 34 লিঙ্গ : পুৰুষ</p> <p>ফটো উপলব্ধ</p>	CTH0184291
<p>229</p> <p>নাম : অজন্তা বৰদলৈ মাতৃৰ নাম: তুলেমাই বৰদলৈ ঘৰ নং : 86 বয়স : 29 লিঙ্গ : পুৰুষ</p> <p>ফটো উপলব্ধ</p>	CTH0181172	<p>230</p> <p>নাম : মীনা বৰদলৈ স্বামীৰ নাম: দীপক বৰদলৈ ঘৰ নং : 46 বয়স : 27 লিঙ্গ : মহিলা</p> <p>ফটো উপলব্ধ</p>	QAN0159780	<p>231</p> <p>নাম : পুটল ইংতি পিতাৰ নাম: কঙৰ ইংতি ঘৰ নং : 47 বয়স : 65 লিঙ্গ : পুৰুষ</p> <p>ফটো উপলব্ধ</p>	CTH1786692
<p>232</p> <p>নাম : পিপলী ইংতি স্বামীৰ নাম: পুটল ইংতি ঘৰ নং : 47 বয়স : 62 লিঙ্গ : মহিলা</p> <p>ফটো উপলব্ধ</p>	CTH1786705	<p>233</p> <p>নাম : খগেন ইংতি পিতাৰ নাম: পুতুল ইংতি ঘৰ নং : 47 বয়স : 41 লিঙ্গ : পুৰুষ</p> <p>ফটো উপলব্ধ</p>	CTH1786738	<p>234</p> <p>নাম : প্ৰনাথ ইংতি পিতাৰ নাম: পুতুল ইংতি ঘৰ নং : 47 বয়স : 38 লিঙ্গ : পুৰুষ</p> <p>ফটো উপলব্ধ</p>	CTH1786749
<p>235</p> <p>নাম : ৰান ইংতি স্বামীৰ নাম: প্ৰনাথ ইংতি ঘৰ নং : 47 বয়স : 32 লিঙ্গ : মহিলা</p> <p>ফটো উপলব্ধ</p>	CTH0342535	<p>236</p> <p>নাম : সুৰেন্দ্ৰ বৰদলৈ পিতাৰ নাম: সুভন বৰদলৈ ঘৰ নং : 88 বয়স : 69 লিঙ্গ : পুৰুষ</p> <p>ফটো উপলব্ধ</p>	CTH1786772	<p>237</p> <p>নাম : হৰকান্ত বৰদলৈ পিতাৰ নাম: সুৰেন্দ্ৰ বৰদলৈ ঘৰ নং : 88 বয়স : 39 লিঙ্গ : পুৰুষ</p> <p>ফটো উপলব্ধ</p>	CTH1789328
<p>238</p> <p>নাম : গোবিন বৰদলৈ পিতাৰ নাম: সুৰেন্দ্ৰ বৰদলৈ ঘৰ নং : 88 বয়স : 37 লিঙ্গ : পুৰুষ</p> <p>ফটো উপলব্ধ</p>	CTH1789282	<p>239</p> <p>নাম : ভাগ্যহৰী বৰদলৈ স্বামীৰ নাম: গোবিন বৰদলৈ ঘৰ নং : 88 বয়স : 35 লিঙ্গ : মহিলা</p> <p>ফটো উপলব্ধ</p>	CTH1789419	<p>240</p> <p>নাম : সীমান্ত বৰদলৈ পিতাৰ নাম: বিৰাজ বৰদলৈ ঘৰ নং : 49 বয়স : 55 লিঙ্গ : পুৰুষ</p> <p>ফটো উপলব্ধ</p>	CTH1786818



241 নাম : মৰমী বৰদলৈ স্বামীৰ নাম: সীমান্ত বৰদলৈ ঘৰ নং : 49 বয়স : 49 লিঙ্গ : মহিলা	CTH1786841 ফটো উপলব্ধ	242 নাম : সোনমনি বৰদলৈ পিতাৰ নাম: বিৰাজ বৰদলৈ ঘৰ নং : 8৯ বয়স : 44 লিঙ্গ : মহিলা	CTH1786852 ফটো উপলব্ধ	243 নাম : প্ৰবিন্দ বৰদলৈ পিতাৰ নাম: কনক বৰদলৈ ঘৰ নং : 8৯ বয়স : 28 লিঙ্গ : পুৰুষ	CTH0343806 ফটো উপলব্ধ
244 নাম : দীপজ্যোতি বৰদলৈ পিতাৰ নাম: কনক বৰদলৈ ঘৰ নং : 8৯ বয়স : 27 লিঙ্গ : পুৰুষ	CTH0343889 ফটো উপলব্ধ	245 নাম : সুমিত্ৰা বৰদলৈ পিতাৰ নাম: সীমান্ত বৰদলৈ ঘৰ নং : 49 বয়স : 26 লিঙ্গ : মহিলা	CTH0343996 ফটো উপলব্ধ	246 নাম : সংগীতা বৰদলৈ পিতাৰ নাম: সীমান্ত বৰদলৈ ঘৰ নং : 49 বয়স : 25 লিঙ্গ : মহিলা	CTH0425165 ফটো উপলব্ধ
247 নাম : নৱনিতা বৰদলৈ পিতাৰ নাম: সীমান্ত বৰদলৈ ঘৰ নং : ৯১ বয়স : 23 লিঙ্গ : মহিলা	CTH2291722 ফটো উপলব্ধ	248 নাম : নজীতা ইংতি পিতাৰ নাম: প্ৰফুল্ল ইংতি ঘৰ নং : ৫১ বয়স : 62 লিঙ্গ : পুৰুষ	CTH1786909 ফটো উপলব্ধ	249 নাম : নিজৰা ইংতি পিতাৰ নাম: প্ৰফুল্ল ইংতি ঘৰ নং : 51 বয়স : 20 লিঙ্গ : মহিলা	QAN0011585 ফটো উপলব্ধ
250 নাম : মিনাকী ফাচু স্বামীৰ নাম: ত্ৰিনয়ন ইংতি ঘৰ নং : 52 বয়স : 27 লিঙ্গ : মহিলা	QAN0198325 ফটো উপলব্ধ	251 নাম : অনামিকা ইংতি পিতাৰ নাম: বিকুল ইংতি ঘৰ নং : ৫২ বয়স : 26 লিঙ্গ : মহিলা	CTH0424713 ফটো উপলব্ধ	252 নাম : ত্ৰিনয়ন ইংতি পিতাৰ নাম: বিকুল ইংতি ঘৰ নং : 52 বয়স : 26 লিঙ্গ : পুৰুষ	QAN0011759 ফটো উপলব্ধ
253 নাম : জানমনি ইংতি পিতাৰ নাম: বিপুল ইংতি ঘৰ নং : 52 বয়স : 23 লিঙ্গ : মহিলা	QAN0197475 ফটো উপলব্ধ	254 নাম : ইটালী ইংতি পিতাৰ নাম: কণ্ডৰ ইংতি ঘৰ নং : ৫৩ বয়স : 57 লিঙ্গ : পুৰুষ	CTH1786954 ফটো উপলব্ধ	255 নাম : নেপালী ইংতি স্বামীৰ নাম: ইতালী ইংতি ঘৰ নং : ৫৩ বয়স : 52 লিঙ্গ : মহিলা	CTH1786965 ফটো উপলব্ধ
256 নাম : লহিত ইংতি পিতাৰ নাম: ইতালী ইংতি ঘৰ নং : ৫৩ বয়স : 37 লিঙ্গ : পুৰুষ	CTH1786987 ফটো উপলব্ধ	257 নাম : কল্যাণী ইংতি স্বামীৰ নাম: লুহিত ইংতি ঘৰ নং : 53 বয়স : 36 লিঙ্গ : মহিলা	CTH0346239 ফটো উপলব্ধ	258 নাম : নিয়ন ইংতি পিতাৰ নাম: ইতালী ইংতি ঘৰ নং : ৫৩ বয়স : 28 লিঙ্গ : পুৰুষ	CTH0181214 ফটো উপলব্ধ
259 নাম : পৰ্ণিমা ইংতি স্বামীৰ নাম: নিয়ন ইংতি ঘৰ নং : 53 বয়স : 26 লিঙ্গ : মহিলা	QAN0140913 ফটো উপলব্ধ	260 নাম : মুখেশ্বৰ মান্তা পিতাৰ নাম: ৰঞ্জিত মান্তা ঘৰ নং : 54 বয়স : 54 লিঙ্গ : পুৰুষ	CTH1786998 ফটো উপলব্ধ	261 নাম : চুতেশ্বৰ মান্তা পিতাৰ নাম: ৰঞ্জিত মান্তা ঘৰ নং : ৫৪ বয়স : 52 লিঙ্গ : পুৰুষ	CTH1787015 ফটো উপলব্ধ
262 নাম : মিনতি মান্তা স্বামীৰ নাম: মুখেশ্বৰ মান্তা ঘৰ নং : 54 বয়স : 50 লিঙ্গ : মহিলা	CTH1787004 ফটো উপলব্ধ	263 নাম : নমিতা মান্তা স্বামীৰ নাম: চুতেশ্বৰ মান্তা ঘৰ নং : ৫৪ বয়স : 44 লিঙ্গ : পুৰুষ	CTH1789237 ফটো উপলব্ধ	264 নাম : জোন মান্তা পিতাৰ নাম: মোখেশ্বৰ মান্তা ঘৰ নং : ৫৪ বয়স : 31 লিঙ্গ : মহিলা	CTH0346809 ফটো উপলব্ধ
265 নাম : নাৰায়ণ মান্তা পিতাৰ নাম: মুখেশ্বৰ মান্তা ঘৰ নং : 54 বয়স : 30 লিঙ্গ : পুৰুষ	CTH0184382 ফটো উপলব্ধ	266 নাম : বৃষ্টি ৰংহা স্বামীৰ নাম: গোলেশ্বৰ ৰংহা ঘৰ নং : ৫৫ বয়স : 67 লিঙ্গ : মহিলা	CTH1787026 ফটো উপলব্ধ	267 নাম : নিৰ্মল জ্যোতি ৰংহা পিতাৰ নাম: গোলেশ্বৰ ৰংহা ঘৰ নং : 55 বয়স : 47 লিঙ্গ : পুৰুষ	CTH1787037 ফটো উপলব্ধ
268 নাম : কেশব ৰাংহা পিতাৰ নাম: গোলেশ্বৰ ৰাংহা ঘৰ নং : 55 বয়স : 45 লিঙ্গ : পুৰুষ	CTH1787048 ফটো উপলব্ধ	269 নাম : মহিৰাম ৰংহা পিতাৰ নাম: গোলেশ্বৰ ৰংহা ঘৰ নং : ৫৫ বয়স : 41 লিঙ্গ : পুৰুষ	CTH1787059 ফটো উপলব্ধ	270 নাম : মালতী ৰংহা স্বামীৰ নাম: মহিৰাম ৰংহা ঘৰ নং : ৫৫ বয়স : 38 লিঙ্গ : মহিলা	CTH1787060 ফটো উপলব্ধ



271 নাম : মাইনা ৰংহাং স্বামীৰ নাম : ক্ষেমাৰাম ৰংহাং ঘৰ নং : ৫৫ বয়স : 35 লিঙ্গ : মহিলা	CTH1789306 ফটো উপলব্ধ	272 নাম : টুট মনি ৰংহাং স্বামীৰ নাম : কেশব ৰংহাং ঘৰ নং : ৫৫ বয়স : 35 লিঙ্গ : মহিলা	CTH1789475 ফটো উপলব্ধ	273 নাম : ক্ষেমাৰাম ৰংহাং মাতৃৰ নাম : বৃষ্টিৰংহাং ৰংহাং ঘৰ নং : ৫৫ বয়স : 32 লিঙ্গ : পুৰুষ	CTH1789260 ফটো উপলব্ধ
274 নাম : সুৰজ ৰংহাং পিতাৰ নাম : কেশব ৰংহাং ঘৰ নং : 55 বয়স : 20 লিঙ্গ : পুৰুষ	QAN0148015 ফটো উপলব্ধ	275 নাম : মুনিদ্র ৰংহাং পিতাৰ নাম : বিহুৱৰ ৰংহাং ঘৰ নং : ৫৬ বয়স : 67 লিঙ্গ : পুৰুষ	CTH1787082 ফটো উপলব্ধ	276 নাম : গুনেমাই ৰংহাং স্বামীৰ নাম : মুনিদ্র ৰংহাং ঘৰ নং : ৫৬ বয়স : 59 লিঙ্গ : মহিলা	CTH1787093 ফটো উপলব্ধ
277 নাম : প্ৰেমেশ্বৰ ৰংহাং পিতাৰ নাম : মুনিদ্র ৰংহাং ঘৰ নং : ৫৬ বয়স : 41 লিঙ্গ : পুৰুষ	CTH1787106 ফটো উপলব্ধ	278 নাম : সুমিত্ৰা বৰদলৈ ৰংহাং স্বামীৰ নাম : প্ৰেমেশ্বৰ ৰংহাং ঘৰ নং : ৫৬ বয়স : 33 লিঙ্গ : মহিলা	CTH0347799 ফটো উপলব্ধ	279 নাম : থানেশ্বৰ ৰংহাং পিতাৰ নাম : চক্ৰেশ্বৰ ৰংহাং ঘৰ নং : ৫৭ বয়স : 41 লিঙ্গ : পুৰুষ	CTH1787139 ফটো উপলব্ধ
280 নাম : শিব ৰংহাং পিতাৰ নাম : চক্ৰেশ্বৰ ৰংহাং ঘৰ নং : ৫৭ বয়স : 37 লিঙ্গ : পুৰুষ	CTH1787140 ফটো উপলব্ধ	281 নাম : অৰূপ ৰংহাং পিতাৰ নাম : তংকেশ্বৰ ৰংহাং ঘৰ নং : ৫৭ বয়স : 36 লিঙ্গ : পুৰুষ	CTH0348029 ফটো উপলব্ধ	282 নাম : অনিতা ৰংহাং স্বামীৰ নাম : থানেশ্বৰ ৰংহাং ঘৰ নং : ৫৭ বয়স : 30 লিঙ্গ : মহিলা	CTH0348128 ফটো উপলব্ধ
283 নাম : বাব ৰংহাং পিতাৰ নাম : চক্ৰেশ্বৰ ৰংহাং ঘৰ নং : 57 বয়স : 23 লিঙ্গ : পুৰুষ	QAN0011809 ফটো উপলব্ধ	284 নাম : তৰলতা ৰংহাং পিতাৰ নাম : চক্ৰেশ্বৰ ৰংহাং ঘৰ নং : 57 বয়স : 20 লিঙ্গ : মহিলা	QAN0148643 ফটো উপলব্ধ	285 নাম : বিনেশ্বৰ ৰংহাং পিতাৰ নাম : দুমবৰ ৰংহাং ঘৰ নং : ৫৮ বয়স : 55 লিঙ্গ : পুৰুষ	CTH1787151 ফটো উপলব্ধ
286 নাম : ভদ্ৰেশ্বৰ ৰংহাং পিতাৰ নাম : দুমবৰ ৰংহাং ঘৰ নং : ৫৮ বয়স : 50 লিঙ্গ : পুৰুষ	CTH1787173 ফটো উপলব্ধ	287 নাম : সুমিত্ৰা ৰংহাং স্বামীৰ নাম : বিনেশ্বৰ ৰংহাং ঘৰ নং : ৫৮ বয়স : 50 লিঙ্গ : মহিলা	CTH1787184 ফটো উপলব্ধ	288 নাম : প্ৰভাতী ৰংহাং স্বামীৰ নাম : ভদ্ৰেশ্বৰ ৰংহাং ঘৰ নং : ৫৮ বয়স : 44 লিঙ্গ : পুৰুষ	CTH1787195 ফটো উপলব্ধ
289 নাম : ৰীতা ৰংহাং স্বামীৰ নাম : বিষ্ণু ৰংহাং ঘৰ নং : ৫৮ বয়স : 35 লিঙ্গ : মহিলা	CTH0116848 ফটো উপলব্ধ	290 নাম : বিষ্ণু ৰংহাং পিতাৰ নাম : বিনেশ্বৰ ৰংহাং ঘৰ নং : ৫৮ বয়স : 32 লিঙ্গ : পুৰুষ	CTH1789588 ফটো উপলব্ধ	291 নাম : জোনালী ৰংহাং পিতাৰ নাম : বিনেশ্বৰ ৰংহাং ঘৰ নং : ৫৮ বয়স : 27 লিঙ্গ : মহিলা	CTH0348425 ফটো উপলব্ধ
292 নাম : বলবলি ৰংহাং পিতাৰ নাম : বিনেশ্বৰ ৰংহাং ঘৰ নং : ৫৮ বয়স : 27 লিঙ্গ : মহিলা	CTH0425959 ফটো উপলব্ধ	293 নাম : পদিনী বৰদলৈ স্বামীৰ নাম : দুৰ্গাচিৎ বৰদলৈ ঘৰ নং : ৫৯ বয়স : 77 লিঙ্গ : মহিলা	CTH1787264 ফটো উপলব্ধ	294 নাম : পুহেশ্বৰ বৰদলৈ পিতাৰ নাম : তিলবৰ বৰদলৈ ঘৰ নং : 59 বয়স : 72 লিঙ্গ : পুৰুষ	CTH1787253 ফটো উপলব্ধ
295 নাম : ববিতা বৰদলৈ স্বামীৰ নাম : পুহেশ্বৰ বৰদলৈ ঘৰ নং : 59 বয়স : 67 লিঙ্গ : মহিলা	CTH1787333 ফটো উপলব্ধ	296 নাম : নিমলা বৰদলৈ পিতাৰ নাম : দুৰ্গাচিৎ বৰদলৈ ঘৰ নং : ৫৯ বয়স : 49 লিঙ্গ : মহিলা	CTH1787275 ফটো উপলব্ধ	297 নাম : কুমাৰচিৎ বৰদলৈ পিতাৰ নাম : দুৰ্গাচিৎ বৰদলৈ ঘৰ নং : ৫৯ বয়স : 47 লিঙ্গ : পুৰুষ	CTH1787297 ফটো উপলব্ধ
298 নাম : নন্দীৰাম বৰদলৈ পিতাৰ নাম : নবীন বৰদলৈ ঘৰ নং : ৫৯ বয়স : 45 লিঙ্গ : পুৰুষ	CTH1787311 ফটো উপলব্ধ	299 নাম : ৰেনমাই বৰদলৈ পিতাৰ নাম : দুৰ্গাচিৎ বৰদলৈ ঘৰ নং : ৫৯ বয়স : 44 লিঙ্গ : মহিলা	CTH1787286 ফটো উপলব্ধ	300 নাম : তপন কুমাৰ বৰদলৈ পিতাৰ নাম : পুহেশ্বৰ বৰদলৈ ঘৰ নং : 59 বয়স : 42 লিঙ্গ : পুৰুষ	CTH1787388 ফটো উপলব্ধ



301	CTH1787355	ফটো উপলব্ধ	302	CTH1787366	ফটো উপলব্ধ	303	CTH2159844	ফটো উপলব্ধ
নাম : তিলেশ্বৰ বৰদলৈ পিতাৰ নাম: নবীন বৰদলৈ ঘৰ নং : ৫৯ বয়স : 40 লিঙ্গ : পুৰুষ			নাম : পূৰ্ণিমা বৰদলৈ পিতাৰ নাম: পুহেশ্বৰ বৰদলৈ ঘৰ নং : 59 বয়স : 38 লিঙ্গ : পুৰুষ			নাম : পতেমাই বৰদলৈ স্বামীৰ নাম: কুমাৰিচং বৰদলৈ ঘৰ নং : ৫৯ বয়স : 35 লিঙ্গ : মহিলা		
304	CTH0180810	ফটো উপলব্ধ	305	CTH1787377	ফটো উপলব্ধ	306	CTH1787231	ফটো উপলব্ধ
নাম : বুনা বৰদলৈ স্বামীৰ নাম: যতীন কুমাৰ বৰদলৈ ঘৰ নং : ৫৯ বয়স : 34 লিঙ্গ : মহিলা			নাম : যতীন কুমাৰ বৰদলৈ পিতাৰ নাম: নবীন বৰদলৈ ঘৰ নং : ৫৯ বয়স : 34 লিঙ্গ : পুৰুষ			নাম : সিদ্ধাৰ্থ বৰদলৈ পিতাৰ নাম: পুহেশ্বৰ বৰদলৈ ঘৰ নং : 59 বয়স : 32 লিঙ্গ : পুৰুষ		
307	CTH0180422	ফটো উপলব্ধ	308	CTH1787402	ফটো উপলব্ধ	309	CTH1787413	ফটো উপলব্ধ
নাম : দীপান্দিতা বৰদলৈ স্বামীৰ নাম: তপন কুমাৰ বৰদলৈ ঘৰ নং : 59 বয়স : 31 লিঙ্গ : মহিলা			নাম : গনেশ বৰদলৈ পিতাৰ নাম: শুভধৰ বৰদলৈ ঘৰ নং : 60 বয়স : 62 লিঙ্গ : পুৰুষ			নাম : বুবুল বৰদলৈ পিতাৰ নাম: শুভধৰ বৰদলৈ ঘৰ নং : ৬০ বয়স : 58 লিঙ্গ : পুৰুষ		
310	CTH1787424	ফটো উপলব্ধ	311	CTH1787435	ফটো উপলব্ধ	312	CTH0349159	ফটো উপলব্ধ
নাম : বকুল বৰদলৈ পিতাৰ নাম: শুভধৰ বৰদলৈ ঘৰ নং : ৬০ বয়স : 58 লিঙ্গ : পুৰুষ			নাম : মেন বৰদলৈ স্বামীৰ নাম: গনেশ বৰদলৈ ঘৰ নং : 60 বয়স : 57 লিঙ্গ : মহিলা			নাম : বাসন্তী বৰদলৈ স্বামীৰ নাম: বুবুল বৰদলৈ ঘৰ নং : ৬০ বয়স : 51 লিঙ্গ : মহিলা		
313	CTH0349209	ফটো উপলব্ধ	314	CTH0349258	ফটো উপলব্ধ	315	QAN0011783	ফটো উপলব্ধ
নাম : বীনা স্বামীৰ নাম: বকুল বৰদলৈ ঘৰ নং : ৬০ বয়স : 35 লিঙ্গ : মহিলা			নাম : মনিষা বৰদলৈ পিতাৰ নাম: গনেশ বৰদলৈ ঘৰ নং : 60 বয়স : 31 লিঙ্গ : মহিলা			নাম : নন্দিতা পাতৰ স্বামীৰ নাম: ৰাহুল বৰদলৈ ঘৰ নং : 60 বয়স : 31 লিঙ্গ : মহিলা		
316	CTH0349308	ফটো উপলব্ধ	317	CTH1787479	ফটো উপলব্ধ	318	CTH1787480	ফটো উপলব্ধ
নাম : ৰাহুল বৰদলৈ পিতাৰ নাম: গনেশ বৰদলৈ ঘৰ নং : 60 বয়স : 30 লিঙ্গ : পুৰুষ			নাম : নীলেমাই বৰদলৈ স্বামীৰ নাম: ৰজত বৰদলৈ ঘৰ নং : ৬১ বয়স : 72 লিঙ্গ : মহিলা			নাম : বুলন বৰদলৈ পিতাৰ নাম: ৰজত বৰদলৈ ঘৰ নং : ৬১ বয়স : 47 লিঙ্গ : পুৰুষ		
319	CTH1787491	ফটো উপলব্ধ	320	CTH1787526	ফটো উপলব্ধ	321	CTH1789317	ফটো উপলব্ধ
নাম : হেমন্ত বৰদলৈ পিতাৰ নাম: ৰজত বৰদলৈ ঘৰ নং : ৬১ বয়স : 45 লিঙ্গ : পুৰুষ			নাম : ভগীৰথ বৰদলৈ পিতাৰ নাম: ৰজত বৰদলৈ ঘৰ নং : ৬১ বয়স : 38 লিঙ্গ : পুৰুষ			নাম : আৰতী বৰদলৈ স্বামীৰ নাম: ভাৰত বৰদলৈ ঘৰ নং : ৬১ বয়স : 38 লিঙ্গ : মহিলা		
322	CTH1787515	ফটো উপলব্ধ	323	CTH1787219	ফটো উপলব্ধ	324	CTH1789408	ফটো উপলব্ধ
নাম : ভাৰত বৰদলৈ পিতাৰ নাম: ৰজত বৰদলৈ ঘৰ নং : ৬১ বয়স : 37 লিঙ্গ : পুৰুষ			নাম : বুপালী বৰদলৈ স্বামীৰ নাম: বুলন বৰদলৈ ঘৰ নং : ৬১ বয়স : 37 লিঙ্গ : মহিলা			নাম : স্বৰ্ণলতা বৰদলৈ স্বামীৰ নাম: ভগীৰথ বৰদলৈ ঘৰ নং : ৬১ বয়স : 36 লিঙ্গ : মহিলা		
325	CTH1787560	ফটো উপলব্ধ	326	CTH1787582	ফটো উপলব্ধ	327	CTH1787571	ফটো উপলব্ধ
নাম : প্ৰতাপ বৰদলৈ পিতাৰ নাম: চান বৰদলৈ ঘৰ নং : ৬২ বয়স : 57 লিঙ্গ : পুৰুষ			নাম : ৰত্নেশ্বৰী বৰদলৈ স্বামীৰ নাম: দুলাল বৰদলৈ ঘৰ নং : ৬২ বয়স : 57 লিঙ্গ : মহিলা			নাম : মনোমাই বৰদলৈ পিতাৰ নাম: চান বৰদলৈ ঘৰ নং : ৬২ বয়স : 52 লিঙ্গ : মহিলা		
328	CTH1787593	ফটো উপলব্ধ	329	CTH1789453	ফটো উপলব্ধ	330	CTH1789293	ফটো উপলব্ধ
নাম : ৰামেশ্বৰী বৰদলৈ পিতাৰ নাম: গনিতা বৰদলৈ ঘৰ নং : ৬২ বয়স : 47 লিঙ্গ : মহিলা			নাম : অনিতা বৰদলৈ স্বামীৰ নাম: প্ৰতাপ বৰদলৈ ঘৰ নং : ৬২ বয়স : 38 লিঙ্গ : মহিলা			নাম : তুলিকা বৰদলৈ পিতাৰ নাম: দুলাল বৰদলৈ ঘৰ নং : ৬২ বয়স : 34 লিঙ্গ : মহিলা		



331 নাম : উতপল বৰদলৈ পিতাৰ নাম: দুলাল বৰদলৈ ঘৰ নং : ৬২ বয়স : 30 লিঙ্গ : পুৰুষ	CTH1789271 ফটো উপলব্ধ	332 নাম : তুষা বৰদলৈ মাতৃৰ নাম: বত্ৰেশ্বৰী বৰদলৈ ঘৰ নং : ৬২ বয়স : 26 লিঙ্গ : মহিলা	CTH0477216 ফটো উপলব্ধ	333 নাম : হৰেণ বৰদলৈ পিতাৰ নাম: তৰুণসিং বৰদলৈ ঘৰ নং : ৬৩ বয়স : 57 লিঙ্গ : পুৰুষ	CTH1787639 ফটো উপলব্ধ
334 নাম : বেন বৰদলৈ পিতাৰ নাম: তৰুণসিং বৰদলৈ ঘৰ নং : ৬৩ বয়স : 57 লিঙ্গ : মহিলা	CTH1787640 ফটো উপলব্ধ	335 নাম : চন্দ্ৰাৱতী বৰদলৈ স্বামীৰ নাম: হৰেণ বৰদলৈ ঘৰ নং : ৬৩ বয়স : 53 লিঙ্গ : মহিলা	CTH1787651 ফটো উপলব্ধ	336 নাম : দেইজী বৰদলৈ পিতাৰ নাম: হৰেণ বৰদলৈ ঘৰ নং : ৬৩ বয়স : 30 লিঙ্গ : মহিলা	CTH0121988 ফটো উপলব্ধ
337 নাম : জিমি পাটৰ পিতাৰ নাম: চেভেন পাতৰ ঘৰ নং : 63 বয়স : 29 লিঙ্গ : মহিলা	QAN0011775 ফটো উপলব্ধ	338 নাম : খনিদ্র বৰদলৈ পিতাৰ নাম: হৰেণ বৰদলৈ ঘৰ নং : ৬৩ বয়স : 27 লিঙ্গ : পুৰুষ	CTH0325100 ফটো উপলব্ধ	339 নাম : জ্যোতি বৰদলৈ পিতাৰ নাম: হৰেণ বৰদলৈ ঘৰ নং : 63 বয়স : 24 লিঙ্গ : মহিলা	QAN0067652 ফটো উপলব্ধ
340 নাম : লেঙন পাতৰ পিতাৰ নাম: মনি পাতৰ ঘৰ নং : ৬৪ বয়স : 59 লিঙ্গ : পুৰুষ	CTH1787673 ফটো উপলব্ধ	341 নাম : ভাৰতী পাতৰ স্বামীৰ নাম: লেঙন পাতৰ ঘৰ নং : ৬৪ বয়স : 57 লিঙ্গ : মহিলা	CTH1787684 ফটো উপলব্ধ	342 নাম : সুনীল পাতৰ পিতাৰ নাম: লেঙন পাতৰ ঘৰ নং : ৬৪ বয়স : 30 লিঙ্গ : পুৰুষ	CTH0180661 ফটো উপলব্ধ
343 নাম : মজিন মাস্তা পিতাৰ নাম: প্ৰমোদ মাস্তা ঘৰ নং : ৬৫ বয়স : 59 লিঙ্গ : পুৰুষ	CTH1787695 ফটো উপলব্ধ	344 নাম : ববিতা মাস্তা পিতাৰ নাম: প্ৰমোদ মাস্তা ঘৰ নং : ৬৫ বয়স : 48 লিঙ্গ : মহিলা	CTH1787708 ফটো উপলব্ধ	345 নাম : ৰঞ্জিতা মাস্তা স্বামীৰ নাম: মজিন মাস্তা ঘৰ নং : ৬৫ বয়স : 40 লিঙ্গ : মহিলা	CTH1787719 ফটো উপলব্ধ
346 নাম : কালিমাই মাস্তা স্বামীৰ নাম: বানাজী মাস্তা ঘৰ নং : ৬৬ বয়স : 77 লিঙ্গ : মহিলা	CTH1787731 ফটো উপলব্ধ	347 নাম : মিনাখী মাস্তা স্বামীৰ নাম: হেমন্ত মাস্তা ঘৰ নং : ৬৬ বয়স : 40 লিঙ্গ : মহিলা	CTH1787720 ফটো উপলব্ধ	348 নাম : হেমন্ত মাস্তা মাতৃৰ নাম: কালিমাই মাস্তা ঘৰ নং : ৬৬ বয়স : 31 লিঙ্গ : পুৰুষ	CTH0181024 ফটো উপলব্ধ
349 নাম : অস্তীকা মাস্তা স্বামীৰ নাম: নন্দেশ্বৰ মাস্তা ঘৰ নং : ৬৭ বয়স : 53 লিঙ্গ : মহিলা	CTH1787764 ফটো উপলব্ধ	350 নাম : সঞ্জীৱ মাস্তা পিতাৰ নাম: নন্দেশ্বৰ মাস্তা ঘৰ নং : ৬৭ বয়স : 31 লিঙ্গ : পুৰুষ	CTH1789395 ফটো উপলব্ধ	351 নাম : ৰচনা মাস্তা স্বামীৰ নাম: লাহিতা মাস্তা ঘৰ নং : ৬৮ বয়স : 53 লিঙ্গ : মহিলা	CTH1787811 ফটো উপলব্ধ
352 নাম : ইটালী মাস্তা পিতাৰ নাম: প্ৰমোদ মাস্তা ঘৰ নং : ৬৯ বয়স : 69 লিঙ্গ : পুৰুষ	CTH1787822 ফটো উপলব্ধ	353 নাম : জীমলা মাস্তা স্বামীৰ নাম: ইটালী মাস্তা ঘৰ নং : ৬৯ বয়স : 58 লিঙ্গ : মহিলা	CTH1787833 ফটো উপলব্ধ	354 নাম : প্ৰমেশ্বৰী পাতৰ স্বামীৰ নাম: বিলাহ পাতৰ ঘৰ নং : 72 বয়স : 57 লিঙ্গ : মহিলা	CTH1787844 ফটো উপলব্ধ
355 নাম : সেউজ পাটৰ মাতৃৰ নাম: প্ৰমেশ্বৰী পাতৰ ঘৰ নং : ৭২ বয়স : 28 লিঙ্গ : পুৰুষ	CTH0129825 ফটো উপলব্ধ	356 নাম : জীতেন মাস্তা পিতাৰ নাম: লক্ষী মাস্তা ঘৰ নং : ৭৩ বয়স : 69 লিঙ্গ : পুৰুষ	CTH1787866 ফটো উপলব্ধ	357 নাম : পবিতা মাস্তা স্বামীৰ নাম: জীতেন মাস্তা ঘৰ নং : ৭৩ বয়স : 37 লিঙ্গ : মহিলা	CTH1789339 ফটো উপলব্ধ
358 নাম : বিফল মাস্তা পিতাৰ নাম: লাইকম মাস্তা ঘৰ নং : ৭৪ বয়স : 52 লিঙ্গ : পুৰুষ	CTH1787888 ফটো উপলব্ধ	359 নাম : লক্ষীমাই মাস্তা স্বামীৰ নাম: বিফল মাস্তা ঘৰ নং : ৭৪ বয়স : 49 লিঙ্গ : মহিলা	CTH1787899 ফটো উপলব্ধ	360 নাম : মিলন মাস্তা পিতাৰ নাম: বিফল মাস্তা ঘৰ নং : 74 বয়স : 29 লিঙ্গ : পুৰুষ	CTH0326041 ফটো উপলব্ধ



361 নাম : হেমলতা মাস্তা স্বামীৰ নাম: বুপন মাস্তা ঘৰ নং : ৭৫ বয়স : 52 লিঙ্গ : মহিলা	CTH1787913 ফটো উপলব্ধ	362 নাম : কৃষ্ণ মাস্তা পিতাৰ নাম: বুপন মাস্তা ঘৰ নং : ৭৫ বয়স : 37 লিঙ্গ : পুৰুষ	CTH1787924 ফটো উপলব্ধ	#2 363 নাম : সিমা দেউৰী স্বামীৰ নাম: গোবৰ্ধন দেউৰী ঘৰ নং : ৭৫ বয়স : 35 লিঙ্গ : মহিলা	CTH0132068 ফটো উপলব্ধ
364 নাম : অমল্যা মাস্তা পিতাৰ নাম: ৰামেশ্বৰ মাস্তা ঘৰ নং : ৭৬ বয়স : 37 লিঙ্গ : পুৰুষ	CTH1787979 ফটো উপলব্ধ	365 নাম : জানমনি খেলমা স্বামীৰ নাম: অমূল্য মাস্তা ঘৰ নং : ৭৬ বয়স : 30 লিঙ্গ : মহিলা	CTH0133108 ফটো উপলব্ধ	366 নাম : বিনকা মাস্তা স্বামীৰ নাম: দীপ মাস্তা ঘৰ নং : ৭৬ বয়স : 29 লিঙ্গ : মহিলা	CTH0133256 ফটো উপলব্ধ
367 নাম : দীপ মাস্তা পিতাৰ নাম: ৰামেশ্বৰ মাস্তা ঘৰ নং : ৭৬ বয়স : 27 লিঙ্গ : পুৰুষ	CTH0133496 ফটো উপলব্ধ	368 নাম : ৰাখেশ্বৰী মাস্তা স্বামীৰ নাম: চকিনা মাস্তা ঘৰ নং : ৭৭ বয়স : 67 লিঙ্গ : মহিলা	CTH1788018 ফটো উপলব্ধ	369 নাম : সোমেশ্বৰী মাস্তা স্বামীৰ নাম: দিনেশ মাস্তা ঘৰ নং : ৭৭ বয়স : 49 লিঙ্গ : মহিলা	CTH1787991 ফটো উপলব্ধ
370 নাম : বুক্ৰিনী মাস্তা পিতাৰ নাম: ৰামবৰ মাস্তা ঘৰ নং : ৭৭ বয়স : 49 লিঙ্গ : মহিলা	CTH1788007 ফটো উপলব্ধ	371 নাম : সংগিতা মাস্তা পিতাৰ নাম: দিনেশ মাস্তা ঘৰ নং : ৭৭ বয়স : 33 লিঙ্গ : মহিলা	CTH1789511 ফটো উপলব্ধ	372 নাম : কাজল মাস্তা পিতাৰ নাম: দিনেছ মাস্তা ঘৰ নং : ৭৭ বয়স : 29 লিঙ্গ : মহিলা	CTH2159786 ফটো উপলব্ধ
373 নাম : প্ৰতাপ চন্দ্ৰ মাস্তা পিতাৰ নাম: হাবিয়াল মাস্তা ঘৰ নং : 78 বয়স : 69 লিঙ্গ : পুৰুষ	CTH1788029 ফটো উপলব্ধ	374 নাম : মঞ্জু মাস্তা পিতাৰ নাম: হাবিয়াল মাস্তা ঘৰ নং : 78 বয়স : 60 লিঙ্গ : মহিলা	CTH1788041 ফটো উপলব্ধ	375 নাম : ভাদ মাস্তা পিতাৰ নাম: হাবিয়াল মাস্তা ঘৰ নং : 78 বয়স : 52 লিঙ্গ : মহিলা	CTH1788030 ফটো উপলব্ধ
376 নাম : ভদেমাই মাস্তা স্বামীৰ নাম: দুলভা মাস্তা ঘৰ নং : ৭৯ বয়স : 62 লিঙ্গ : মহিলা	CTH1788052 ফটো উপলব্ধ	377 নাম : নকুল মাস্তা পিতাৰ নাম: দুলভা মাস্তা ঘৰ নং : ৭৯ বয়স : 53 লিঙ্গ : মহিলা	CTH1788063 ফটো উপলব্ধ	378 নাম : অৰুণা মাস্তা স্বামীৰ নাম: নকুল মাস্তা ঘৰ নং : ৭৯ বয়স : 37 লিঙ্গ : মহিলা	CTH0134858 ফটো উপলব্ধ
379 নাম : ৰাঙিদৈ মাস্তা পিতাৰ নাম: ধনেশ্বৰ মাস্তা ঘৰ নং : 80 বয়স : 52 লিঙ্গ : মহিলা	CTH1788085 ফটো উপলব্ধ	380 নাম : বিকাশ মাস্তা মাতৃৰ নাম: ৰাঙিদৈ মাস্তা ঘৰ নং : 80 বয়স : 38 লিঙ্গ : পুৰুষ	CTH0136556 ফটো উপলব্ধ	381 নাম : ৰিমা মাস্তা স্বামীৰ নাম: বিকাশ মাস্তা ঘৰ নং : 80 বয়স : 32 লিঙ্গ : মহিলা	CTH0325001 ফটো উপলব্ধ
382 নাম : নিৰ্মলা মাস্তা স্বামীৰ নাম: জমা মাস্তা ঘৰ নং : ৮১ বয়স : 70 লিঙ্গ : মহিলা	CTH1788096 ফটো উপলব্ধ	383 নাম : নিপন মাস্তা পিতাৰ নাম: জমা মাস্তা ঘৰ নং : ৮১ বয়স : 37 লিঙ্গ : পুৰুষ	CTH1788109 ফটো উপলব্ধ	384 নাম : বিজু মাস্তা স্বামীৰ নাম: বালিৰাম মাস্তা ঘৰ নং : ৮১ বয়স : 35 লিঙ্গ : মহিলা	QAN0011924 ফটো উপলব্ধ
385 নাম : বালিৰাম মাস্তা মাতৃৰ নাম: নিৰ্মলা মাস্তা ঘৰ নং : ৮১ বয়স : 26 লিঙ্গ : পুৰুষ	CTH0183533 ফটো উপলব্ধ	386 নাম : সংগীতা মাস্তা স্বামীৰ নাম: নিপন মাস্তা ঘৰ নং : 81 বয়স : 21 লিঙ্গ : মহিলা	QAN0012021 ফটো উপলব্ধ	387 নাম : পৰিষ্কৃত মাস্তা পিতাৰ নাম: ৰমোদ মাস্তা ঘৰ নং : ৮২ বয়স : 72 লিঙ্গ : পুৰুষ	CTH1788110 ফটো উপলব্ধ
388 নাম : ৰঙ্গিলী মাস্তা স্বামীৰ নাম: পৰিষ্কৃত মাস্তা ঘৰ নং : ৮২ বয়স : 57 লিঙ্গ : মহিলা	CTH1788121 ফটো উপলব্ধ	389 নাম : ভবেন্দ্ৰ মাস্তা পিতাৰ নাম: ৰমোদ মাস্তা ঘৰ নং : ৮২ বয়স : 53 লিঙ্গ : পুৰুষ	CTH1788132 ফটো উপলব্ধ	390 নাম : গোবিন্দ মাস্তা পিতাৰ নাম: পৰিষ্কৃত মাস্তা ঘৰ নং : ৮২ বয়স : 49 লিঙ্গ : পুৰুষ	CTH1788143 ফটো উপলব্ধ



391 নাম : নমিতা মাস্তা স্বামীৰ নাম: গোবিন্দ মাস্তা ঘৰ নং : ৮২ বয়স : 44 লিঙ্গ : মহিলা	CTH1788154 ফটো উপলব্ধ	392 নাম : বশিষ্ঠা মাস্তা স্বামীৰ নাম: ভবেন মাস্তা ঘৰ নং : 82 বয়স : 32 লিঙ্গ : মহিলা	CTH0319541 ফটো উপলব্ধ	393 নাম : সুবজ কুমাৰ মাস্তা পিতাৰ নাম: পৰিষ্কৃত মাস্তা ঘৰ নং : 82 বয়স : 26 লিঙ্গ : পুৰুষ	CTH0319764 ফটো উপলব্ধ
394 নাম : শ্যামন্তিকা পাতৰ পিতাৰ নাম: জয়ন্ত পাতৰ ঘৰ নং : 82 বয়স : 19 লিঙ্গ : মহিলা	QAN0193565 ফটো উপলব্ধ	395 নাম : চন্দনী মাস্তা স্বামীৰ নাম: বুপাচিং মাস্তা ঘৰ নং : ৮৩ বয়স : 62 লিঙ্গ : মহিলা	CTH1788201 ফটো উপলব্ধ	396 নাম : ৰাজু মাস্তা পিতাৰ নাম: বুপাচিং মাস্তা ঘৰ নং : 83 বয়স : 39 লিঙ্গ : পুৰুষ	CTH1788212 ফটো উপলব্ধ
397 নাম : ৰাজা মাস্তা পিতাৰ নাম: বুপাচিং মাস্তা ঘৰ নং : ৮৩ বয়স : 37 লিঙ্গ : পুৰুষ	CTH1788449 ফটো উপলব্ধ	398 নাম : এলবিনা তেৰনপী মাস্তা স্বামীৰ নাম: ৰাজু মাস্তা ঘৰ নং : ৮৩ বয়স : 33 লিঙ্গ : মহিলা	CTH1789544 ফটো উপলব্ধ	399 নাম : বিলৈ পাতৰ স্বামীৰ নাম: মনি পাতৰ ঘৰ নং : ৮৪ বয়স : 90 লিঙ্গ : মহিলা	CTH1788223 ফটো উপলব্ধ
400 নাম : দিষ্টী পাতৰ পিতাৰ নাম: মনি পাতৰ ঘৰ নং : ৮৪ বয়স : 53 লিঙ্গ : পুৰুষ	CTH1788234 ফটো উপলব্ধ	401 নাম : পুতুকন পাতৰ পিতাৰ নাম: মনি পাতৰ ঘৰ নং : ৮৪ বয়স : 47 লিঙ্গ : পুৰুষ	CTH1788256 ফটো উপলব্ধ	402 নাম : বিনা পাতৰ স্বামীৰ নাম: পুতুল পাতৰ ঘৰ নং : ৮৪ বয়স : 45 লিঙ্গ : মহিলা	CTH1788278 ফটো উপলব্ধ
403 নাম : টুটুকন পাতৰ পিতাৰ নাম: মনি পাতৰ ঘৰ নং : ৮৪ বয়স : 42 লিঙ্গ : পুৰুষ	CTH1788267 ফটো উপলব্ধ	404 নাম : নবমিকা পাতৰ স্বামীৰ নাম: তুতুকন পাতৰ ঘৰ নং : ৮৪ বয়স : 42 লিঙ্গ : মহিলা	CTH0138768 ফটো উপলব্ধ	405 নাম : অঞ্জলী পাতৰ স্বামীৰ নাম: পুতুকন পাতৰ ঘৰ নং : ৮৪ বয়স : 39 লিঙ্গ : মহিলা	CTH1785473 ফটো উপলব্ধ
406 নাম : জয়ন্ত পাতৰ পিতাৰ নাম: চুটিমন পাতৰ ঘৰ নং : ৮৫ বয়স : 54 লিঙ্গ : পুৰুষ	CTH1788290 ফটো উপলব্ধ	407 নাম : সোনমইনা পাটৰ স্বামীৰ নাম: জয়ন্ত পাটৰ ঘৰ নং : ৮৫ বয়স : 38 লিঙ্গ : মহিলা	CTH1789373 ফটো উপলব্ধ	408 নাম : আনন্দ পাটৰ পিতাৰ নাম: আলাকু পাতৰ ঘৰ নং : 86 বয়স : 73 লিঙ্গ : পুৰুষ	CTH1788303 ফটো উপলব্ধ
409 নাম : মাগনী পাতৰ স্বামীৰ নাম: আনন্দ পাতৰ ঘৰ নং : 86 বয়স : 67 লিঙ্গ : মহিলা	CTH1788314 ফটো উপলব্ধ	410 নাম : বিউতী পাতৰ স্বামীৰ নাম: মল্লু পাতৰ ঘৰ নং : 86 বয়স : 49 লিঙ্গ : মহিলা	CTH1788336 ফটো উপলব্ধ	411 নাম : মন্টু পাতৰ পিতাৰ নাম: আনন্দ পাতৰ ঘৰ নং : 86 বয়স : 44 লিঙ্গ : মহিলা	CTH1788325 ফটো উপলব্ধ
412 নাম : সপা পাতৰ পিতাৰ নাম: আনন্দ পাতৰ ঘৰ নং : ৮৬ বয়স : 37 লিঙ্গ : পুৰুষ	CTH1788347 ফটো উপলব্ধ	413 নাম : গায়ত্ৰী পাতৰ পিতাৰ নাম: মন্টু পাতৰ ঘৰ নং : 86 বয়স : 19 লিঙ্গ : পুৰুষ	QAN0195065 ফটো উপলব্ধ	414 নাম : মহেন্দ্ৰ পাতৰ পিতাৰ নাম: লয়ন পাতৰ ঘৰ নং : ৮৭ বয়স : 82 লিঙ্গ : পুৰুষ	CTH1788358 ফটো উপলব্ধ
415 নাম : গোপাল পাতৰ পিতাৰ নাম: মহেন্দ্ৰ পাতৰ ঘৰ নং : ৮৭ বয়স : 47 লিঙ্গ : পুৰুষ	CTH1788381 ফটো উপলব্ধ	416 নাম : নমিতা পাতৰ স্বামীৰ নাম: গোলাপ পাতৰ ঘৰ নং : ৮৭ বয়স : 39 লিঙ্গ : মহিলা	CTH1788392 ফটো উপলব্ধ	417 নাম : লক্ষী পাটৰ পিতাৰ নাম: আলাকু পাতৰ ঘৰ নং : ৮৮ বয়স : 67 লিঙ্গ : মহিলা	CTH1788405 ফটো উপলব্ধ
418 নাম : যমুনা পাতৰ স্বামীৰ নাম: লক্ষী পাতৰ ঘৰ নং : 88 বয়স : 57 লিঙ্গ : মহিলা	CTH1788416 ফটো উপলব্ধ	419 নাম : অনিল পাতৰ পিতাৰ নাম: লক্ষী পাতৰ ঘৰ নং : ৮৮ বয়স : 43 লিঙ্গ : পুৰুষ	CTH1788438 ফটো উপলব্ধ	420 নাম : মনিকা পাতৰ স্বামীৰ নাম: লক্ষী পাতৰ ঘৰ নং : 88 বয়স : 42 লিঙ্গ : মহিলা	CTH1788427 ফটো উপলব্ধ



421	QAN0011577	ফটো উপলব্ধ	422	CTH1788461	ফটো উপলব্ধ	423	CTH1788494	ফটো উপলব্ধ
নাম : খাতৰাজ পাটৰ পিতাৰ নাম: অনিল পাতৰ ঘৰ নং : 88 বয়স : 21 লিঙ্গ : পুৰুষ			নাম : ছবিৰাণী পাতৰ স্বামীৰ নাম: ভক্ত পাতৰ ঘৰ নং : ৮৯ বয়স : 57 লিঙ্গ : মহিলা			নাম : অজয় পাতৰ পিতাৰ নাম: ভগদত্ত পাতৰ ঘৰ নং : ৮৯ বয়স : 52 লিঙ্গ : পুৰুষ		
424	CTH1788507	ফটো উপলব্ধ	425	CTH1788530	ফটো উপলব্ধ	426	CTH2261527	ফটো উপলব্ধ
নাম : বনমালা বৰদলৈ স্বামীৰ নাম: অজয় পাতৰ ঘৰ নং : ৮৯ বয়স : 44 লিঙ্গ : মহিলা			নাম : সংগীতা ইংতি পাতৰ স্বামীৰ নাম: বিজয় পাতৰ ঘৰ নং : ৮৯ বয়স : 34 লিঙ্গ : মহিলা			নাম : অভিনাশ পাটৰ পিতাৰ নাম: অজয় পাটৰ ঘৰ নং : 89 বয়স : 22 লিঙ্গ : পুৰুষ		
427	CTH1788541	ফটো উপলব্ধ	428	CTH1788552	ফটো উপলব্ধ	429	CTH1788596	ফটো উপলব্ধ
নাম : প্রদীপ পাটৰ পিতাৰ নাম: ৰামাকান্ত পাতৰ ঘৰ নং : ৯০ বয়স : 63 লিঙ্গ : পুৰুষ			নাম : অঞ্জু মাস্তা স্বামীৰ নাম: প্রদীপ পাতৰ ঘৰ নং : 90 বয়স : 53 লিঙ্গ : মহিলা			নাম : গনেশ পাটৰ পিতাৰ নাম: মনেশ্বৰ পাতৰ ঘৰ নং : ৯২ বয়স : 77 লিঙ্গ : পুৰুষ		
430	CTH1788609	ফটো উপলব্ধ	431	CTH1788621	ফটো উপলব্ধ	432	CTH1788632	ফটো উপলব্ধ
নাম : মিন পাতৰ স্বামীৰ নাম: গনেশ পাতৰ ঘৰ নং : ৯২ বয়স : 59 লিঙ্গ : মহিলা			নাম : ৰাজ কুমাৰ পাতৰ পিতাৰ নাম: গনেশ পাতৰ ঘৰ নং : ৯২ বয়স : 41 লিঙ্গ : পুৰুষ			নাম : পংকজ পাতৰ পিতাৰ নাম: গনেশ পাতৰ ঘৰ নং : 92 বয়স : 37 লিঙ্গ : পুৰুষ		
433	CTH1789431	ফটো উপলব্ধ	434	CTH1788643	ফটো উপলব্ধ	435	CTH1788676	ফটো উপলব্ধ
নাম : লনী পাতৰ স্বামীৰ নাম: পংকজ পাতৰ ঘৰ নং : 92 বয়স : 34 লিঙ্গ : মহিলা			নাম : প্রকাশ পাতৰ পিতাৰ নাম: গনেশ পাতৰ ঘৰ নং : ৯২ বয়স : 34 লিঙ্গ : পুৰুষ			নাম : সোনতৰা মাস্তা স্বামীৰ নাম: বিনত মাস্তা ঘৰ নং : ৯৩ বয়স : 59 লিঙ্গ : মহিলা		
436	CTH1788687	ফটো উপলব্ধ	437	CTH1788814	ফটো উপলব্ধ	438	QAN0153601	ফটো উপলব্ধ
নাম : অৰুপ মাস্তা পিতাৰ নাম: বিনত মাস্তা ঘৰ নং : ৯৩ বয়স : 49 লিঙ্গ : পুৰুষ			নাম : ৰেখা মাস্তা স্বামীৰ নাম: অৰুপ মাস্তা ঘৰ নং : ৯৩ বয়স : 45 লিঙ্গ : মহিলা			নাম : প্রমিলা মাস্তা স্বামীৰ নাম: জয়দ্বীপ মাস্তা ঘৰ নং : 93 বয়স : 26 লিঙ্গ : মহিলা		
439	QAN0166645	ফটো উপলব্ধ	440	QAN0153619	ফটো উপলব্ধ	441	CTH1788712	ফটো উপলব্ধ
নাম : জয়দীপ মাস্তা পিতাৰ নাম: অৰুপ মাস্তা ঘৰ নং : 93 বয়স : 24 লিঙ্গ : পুৰুষ			নাম : আদিত্য মাস্তা পিতাৰ নাম: অৰুপ মাস্তা ঘৰ নং : 93 বয়স : 21 লিঙ্গ : পুৰুষ			নাম : ফাগুনী মাস্তা স্বামীৰ নাম: ধৰ্মা মাস্তা ঘৰ নং : ৯৪ বয়স : 69 লিঙ্গ : মহিলা		
442	CTH1788701	ফটো উপলব্ধ	443	CTH1788698	ফটো উপলব্ধ	444	CTH1788723	ফটো উপলব্ধ
নাম : প্রনব মাস্তা পিতাৰ নাম: ধৰ্মা মাস্তা ঘৰ নং : ৯৪ বয়স : 52 লিঙ্গ : পুৰুষ			নাম : নিপেন মাস্তা পিতাৰ নাম: ধৰ্মা মাস্তা ঘৰ নং : ৯৪ বয়স : 52 লিঙ্গ : পুৰুষ			নাম : ৰমা মাস্তা পিতাৰ নাম: ধৰ্মা মাস্তা ঘৰ নং : ৯৪ বয়স : 40 লিঙ্গ : পুৰুষ		
445	CTH1788745	ফটো উপলব্ধ	446	CTH1788734	ফটো উপলব্ধ	447	CTH1788767	ফটো উপলব্ধ
নাম : মণি মান্টা স্বামীৰ নাম: কাচিৰাম মান্টা ঘৰ নং : ৯৪ বয়স : 39 লিঙ্গ : মহিলা			নাম : দীপিকা মান্টা স্বামীৰ নাম: প্রণব মান্টা ঘৰ নং : ৯৪ বয়স : 38 লিঙ্গ : মহিলা			নাম : হৰেকান্তী মাস্তা স্বামীৰ নাম: সুবৰ্ণ মাস্তা ঘৰ নং : ৯৫ বয়স : 75 লিঙ্গ : মহিলা		
448	CTH1788756	ফটো উপলব্ধ	449	CTH1788789	ফটো উপলব্ধ	450	CTH1788790	ফটো উপলব্ধ
নাম : প্রদীপ মাস্তা পিতাৰ নাম: সুবৰ্ণ মাস্তা ঘৰ নং : ৯৫ বয়স : 52 লিঙ্গ : পুৰুষ			নাম : কবনা মাস্তা স্বামীৰ নাম: প্রদীপ মাস্তা ঘৰ নং : ৯৫ বয়স : 46 লিঙ্গ : মহিলা			নাম : বুৰল মাস্তা পিতাৰ নাম: মেনেকা মাস্তা ঘৰ নং : ৯৬ বয়স : 55 লিঙ্গ : পুৰুষ		



451 নাম : তুলেমাই মাস্তা স্বামীৰ নাম : বুবুল মাস্তা ঘৰ নং : 96 বয়স : 45 লিঙ্গ : মহিলা	CTH1788803 ফটো উপলব্ধ	452 নাম : কাৰ্তিক মাস্তা পিতাৰ নাম : পদোশ্বৰ মাস্তা ঘৰ নং : 96 বয়স : 30 লিঙ্গ : পুৰুষ	QAN0196725 ফটো উপলব্ধ	453 নাম : নয়ন মণি মাস্তা পিতাৰ নাম : বুবুল মাস্তা ঘৰ নং : 96 বয়স : 26 লিঙ্গ : পুৰুষ	CTH0319673 ফটো উপলব্ধ
454 নাম : পল্লৱী মাস্তা স্বামীৰ নাম : নয়নমনি মাস্তা ঘৰ নং : 96 বয়স : 25 লিঙ্গ : মহিলা	QAN0011932 ফটো উপলব্ধ	455 নাম : ৰঙিলি মাস্তা স্বামীৰ নাম : পদোশ্বৰ মাস্তা ঘৰ নং : 99 বয়স : 51 লিঙ্গ : মহিলা	CTH1788847 ফটো উপলব্ধ	456 নাম : পুতুল পাতৰ পিতাৰ নাম : মনি পাতৰ ঘৰ নং : 97 বয়স : 50 লিঙ্গ : পুৰুষ	CTH1788245 ফটো উপলব্ধ
# 457 নাম : সাগৰিকা বড়ো মাস্তা স্বামীৰ নাম : কাৰ্তিক মাস্তা ঘৰ নং : 97 বয়স : 28 লিঙ্গ : মহিলা	QAN0011551 ফটো উপলব্ধ	458 নাম : সঞ্জয় মাস্তা পিতাৰ নাম : পদোশ্বৰ মাস্তা ঘৰ নং : 97 বয়স : 24 লিঙ্গ : পুৰুষ	QAN0166629 ফটো উপলব্ধ	459 নাম : প্ৰেৰণা পাটৰ পিতাৰ নাম : পুতুল পাতৰ ঘৰ নং : 97 বয়স : 20 লিঙ্গ : মহিলা	QAN0011858 ফটো উপলব্ধ
460 নাম : দুলাৰী মাস্তা স্বামীৰ নাম : ৰাজেন মাস্তা ঘৰ নং : 98 বয়স : 62 লিঙ্গ : মহিলা	CTH1788858 ফটো উপলব্ধ	461 নাম : বিষ্ণু মাস্তা পিতাৰ নাম : ৰাজেন মাস্তা ঘৰ নং : 98 বয়স : 40 লিঙ্গ : পুৰুষ	CTH1788869 ফটো উপলব্ধ	462 নাম : বিশ্বজিৎ মাস্তা মাতৃৰ নাম : দুলাৰী মাস্তা ঘৰ নং : 98 বয়স : 34 লিঙ্গ : পুৰুষ	CTH0361006 ফটো উপলব্ধ
463 নাম : পূৰ্বী মাস্তা স্বামীৰ নাম : বিষ্ণু মাস্তা ঘৰ নং : 98 বয়স : 32 লিঙ্গ : মহিলা	CTH0361048 ফটো উপলব্ধ	464 নাম : দেবজিৎ মাস্তা মাতৃৰ নাম : দুলাৰী মাস্তা ঘৰ নং : 98 বয়স : 31 লিঙ্গ : পুৰুষ	CTH1789500 ফটো উপলব্ধ	465 নাম : চিমি মাস্তা স্বামীৰ নাম : দেৱজিৎ মাস্তা ঘৰ নং : 98 বয়স : 27 লিঙ্গ : মহিলা	CTH0361139 ফটো উপলব্ধ
466 নাম : প্ৰাণজিত মাস্তা মাতৃৰ নাম : দুলাৰী মাস্তা ঘৰ নং : 98 বয়স : 26 লিঙ্গ : পুৰুষ	CTH0183632 ফটো উপলব্ধ	467 নাম : চন্দ্ৰেশ্বৰী মাস্তা স্বামীৰ নাম : সোমেশ্বৰ মাস্তা ঘৰ নং : 99 বয়স : 62 লিঙ্গ : মহিলা	CTH1788950 ফটো উপলব্ধ	468 নাম : চন্দনা মাস্তা পিতাৰ নাম : নগেন মাস্তা ঘৰ নং : 99 বয়স : 57 লিঙ্গ : মহিলা	CTH1788983 ফটো উপলব্ধ
469 নাম : দীপক মাস্তা পিতাৰ নাম : বিলেশ্বৰ মাস্তা ঘৰ নং : 99 বয়স : 52 লিঙ্গ : পুৰুষ	CTH1788927 ফটো উপলব্ধ	470 নাম : ৰাজ কুমাৰ মাস্তা পিতাৰ নাম : সোমেশ্বৰ মাস্তা ঘৰ নং : 99 বয়স : 50 লিঙ্গ : পুৰুষ	CTH1788961 ফটো উপলব্ধ	471 নাম : লৌখোৰউনো জিনয় স্বামীৰ নাম : ৰাজকুমাৰ মাস্তা ঘৰ নং : 99 বয়স : 50 লিঙ্গ : মহিলা	CTH2360139 ফটো উপলব্ধ
472 নাম : দীপামনি মাস্তা পিতাৰ নাম : বিলেশ্বৰ মাস্তা ঘৰ নং : 99 বয়স : 44 লিঙ্গ : মহিলা	CTH1788938 ফটো উপলব্ধ	473 নাম : তৰামাই মাস্তা পিতাৰ নাম : বিলেশ্বৰ মাস্তা ঘৰ নং : 99 বয়স : 42 লিঙ্গ : মহিলা	CTH1788949 ফটো উপলব্ধ	474 নাম : ৰীতা মাস্তা মাতৃৰ নাম : চন্দ্ৰেশ্বৰী মাস্তা ঘৰ নং : 99 বয়স : 39 লিঙ্গ : মহিলা	CTH2159753 ফটো উপলব্ধ
475 নাম : মনোমতী বসুমতাৰী স্বামীৰ নাম : দীপক মাস্তা ঘৰ নং : 99 বয়স : 38 লিঙ্গ : মহিলা	CTH0146977 ফটো উপলব্ধ	476 নাম : ৰবিতা মাস্তা মাতৃৰ নাম : চন্দ্ৰেশ্বৰী মাস্তা ঘৰ নং : 99 বয়স : 30 লিঙ্গ : মহিলা	CTH2159822 ফটো উপলব্ধ	477 নাম : ৰীণা মাস্তা মাতৃৰ নাম : চন্দ্ৰেশ্বৰী মাস্তা ঘৰ নং : 99 বয়স : 29 লিঙ্গ : মহিলা	CTH2420198 ফটো উপলব্ধ
478 নাম : ৰাকেশ মাস্তা মাতৃৰ নাম : চন্দ্ৰেশ্বৰী মাস্তা ঘৰ নং : 99 বয়স : 26 লিঙ্গ : পুৰুষ	CTH0182964 ফটো উপলব্ধ	479 নাম : ৰজী মাস্তা মাতৃৰ নাম : চন্দ্ৰেশ্বৰী মাস্তা ঘৰ নং : 99 বয়স : 22 লিঙ্গ : মহিলা	QAN0011734 ফটো উপলব্ধ	480 নাম : সুভাষ মাস্তা পিতাৰ নাম : ধ্ৰুব মাস্তা ঘৰ নং : 100 বয়স : 52 লিঙ্গ : মহিলা	CTH1788994 ফটো উপলব্ধ



481 নাম : বিনিতা মাস্তা স্বামীৰ নাম: প্রফুল্ল মাস্তা তেৰন ঘৰ নং : ১০০ বয়স : 41 লিঙ্গ : মহিলা	CTH0295386 ফটো উপলব্ধ	482 নাম : জানকী মাস্তা স্বামীৰ নাম: বমেন মাস্তা ঘৰ নং : 101 বয়স : 57 লিঙ্গ : মহিলা	CTH1789011 ফটো উপলব্ধ	483 নাম : বীতু মাস্তা পিতাৰ নাম: বমেন মাস্তা ঘৰ নং : ১০১ বয়স : 37 লিঙ্গ : পুৰুষ	CTH1789022 ফটো উপলব্ধ
484 নাম : চাৰ্টু মাস্তা পিতাৰ নাম: বমেন মাস্তা ঘৰ নং : ১০১ বয়স : 34 লিঙ্গ : পুৰুষ	CTH1789033 ফটো উপলব্ধ	485 নাম : ৰুপন্তি চাংমাজী মাস্তা স্বামীৰ নাম: চাৰ্টু মাস্তা ঘৰ নং : ১০১ বয়স : 33 লিঙ্গ : মহিলা	CTH1789044 ফটো উপলব্ধ	486 নাম : ৰিতা মাস্তা স্বামীৰ নাম: ৰীতু মাস্তা ঘৰ নং : ১০১ বয়স : 29 লিঙ্গ : মহিলা	CTH0003129 ফটো উপলব্ধ
487 নাম : লক্ষেশ্বৰী মাস্তা স্বামীৰ নাম: সুনীল মাস্তা ঘৰ নং : 102 বয়স : 74 লিঙ্গ : মহিলা	CTH1789077 ফটো উপলব্ধ	488 নাম : নোমল মাস্তা পিতাৰ নাম: সুনীল মাস্তা ঘৰ নং : 102 বয়স : 48 লিঙ্গ : পুৰুষ	CTH1789099 ফটো উপলব্ধ	489 নাম : দীপেন মাস্তা পিতাৰ নাম: সুনীল মাস্তা ঘৰ নং : 102 বয়স : 47 লিঙ্গ : পুৰুষ	CTH1789066 ফটো উপলব্ধ
490 নাম : নীলকমল মাস্তা পিতাৰ নাম: সুনীল মাস্তা ঘৰ নং : ১০২ বয়স : 46 লিঙ্গ : পুৰুষ	CTH1789102 ফটো উপলব্ধ	491 নাম : জোনমনি মাস্তা স্বামীৰ নাম: নিপেন মাস্তা ঘৰ নং : ১০২ বয়স : 46 লিঙ্গ : মহিলা	CTH1789113 ফটো উপলব্ধ	492 নাম : সোনালী মাস্তা স্বামীৰ নাম: দিপেন মাস্তা ঘৰ নং : 102 বয়স : 40 লিঙ্গ : মহিলা	CTH1789055 ফটো উপলব্ধ
493 নাম : অসিম মাস্তা পিতাৰ নাম: মৃত সুনিল মাস্তা ঘৰ নং : ১০২ বয়স : 39 লিঙ্গ : পুৰুষ	CTH2159695 ফটো উপলব্ধ	494 নাম : ৰান মাস্তা স্বামীৰ নাম: নোমল মাস্তা ঘৰ নং : ১০২ বয়স : 38 লিঙ্গ : মহিলা	CTH2159719 ফটো উপলব্ধ	495 নাম : জুনমনি মাস্তা স্বামীৰ নাম: নীলকমল মাস্তা ঘৰ নং : ১০২ বয়স : 31 লিঙ্গ : মহিলা	CTH0296079 ফটো উপলব্ধ
496 নাম : ধৰিত্ৰী মাস্তা স্বামীৰ নাম: অসীম মাস্তা ঘৰ নং : ১০২ বয়স : 29 লিঙ্গ : মহিলা	CTH0003806 ফটো উপলব্ধ	497 নাম : অনপম মাস্তা পিতাৰ নাম: নিপেন মাস্তা ঘৰ নং : 102 বয়স : 19 লিঙ্গ : পুৰুষ	QAN0107938 ফটো উপলব্ধ	498 নাম : গহীন মাস্তা পিতাৰ নাম: নন্দ মাস্তা ঘৰ নং : ১০৩ বয়স : 75 লিঙ্গ : পুৰুষ	CTH1789135 ফটো উপলব্ধ
499 নাম : লীলা মাস্তা স্বামীৰ নাম: গহীন মাস্তা ঘৰ নং : ১০৩ বয়স : 66 লিঙ্গ : মহিলা	CTH1789146 ফটো উপলব্ধ	500 নাম : ফাণ্ডনী মাস্তা পিতাৰ নাম: নন্দ মাস্তা ঘৰ নং : ১০৩ বয়স : 57 লিঙ্গ : মহিলা	CTH1789157 ফটো উপলব্ধ	501 নাম : হেমন্ত মাস্তা পিতাৰ নাম: গজেন মাস্তা ঘৰ নং : 103 বয়স : 49 লিঙ্গ : পুৰুষ	CTH1789168 ফটো উপলব্ধ
502 নাম : কালিৰাম মাস্তা পিতাৰ নাম: গহীন মাস্তা ঘৰ নং : ১০৩ বয়স : 47 লিঙ্গ : পুৰুষ	CTH1789191 ফটো উপলব্ধ	503 নাম : ৰীতা মাস্তা স্বামীৰ নাম: কালিৰাম মাস্তা ঘৰ নং : ১০৩ বয়স : 44 লিঙ্গ : মহিলা	CTH1789204 ফটো উপলব্ধ	504 নাম : সোনমণি মাস্তা স্বামীৰ নাম: হেমন্ত মাস্তা ঘৰ নং : 103 বয়স : 40 লিঙ্গ : মহিলা	CTH1789248 ফটো উপলব্ধ
505 নাম : মুনমুন মাস্তা পিতাৰ নাম: পৰিষ্কাৰিত মাস্তা ঘৰ নং : ৩৬১ বয়স : 34 লিঙ্গ : পুৰুষ	CTH1789259 ফটো উপলব্ধ	506 নাম : বিকি মাস্তা পিতাৰ নাম: জৱাহৰলাল মাস্তা ঘৰ নং : 569 বয়স : 25 লিঙ্গ : পুৰুষ	CTH2419984 ফটো উপলব্ধ	507 নাম : বিকুল ইংতি পিতাৰ নাম: নিমলা ইংতি ঘৰ নং : বয়স : 63 লিঙ্গ : পুৰুষ	CTH1786385 ফটো উপলব্ধ
508 নাম : কনক বৰদলৈ পিতাৰ নাম: বিৰাজ বৰদলৈ ঘৰ নং : বয়স : 57 লিঙ্গ : পুৰুষ	CTH1786807 ফটো উপলব্ধ	509 নাম : নিৰ্মলা ইংতি স্বামীৰ নাম: বিকুল ইংতি ঘৰ নং : বয়স : 55 লিঙ্গ : মহিলা	CTH1786910 ফটো উপলব্ধ	510 নাম : মামনী বৰদলৈ স্বামীৰ নাম: কনক বৰদলৈ ঘৰ নং : বয়স : 51 লিঙ্গ : মহিলা	CTH1786830 ফটো উপলব্ধ



511

CTH1786921

নাম : সুৰজিৎ ইংতি
পিতাৰ নাম: বিকুল ইংতি
ঘৰ নং :
বয়স : 39 লিঙ্গ : পুৰুষ

ফটো উপলব্ধ

512

CTH1789533

নাম : অৰ্চনা মেধী ইংতি
স্বামীৰ নাম: সুৰচিত ইংতি
ঘৰ নং :
বয়স : 35 লিঙ্গ : মহিলা

ফটো উপলব্ধ



513 1 QAN0202622 নাম : নিৰঞ্জন পাটৰ পিতাৰ নাম: গোপাল পাটৰ ঘৰ নং : 87 বয়স : 23 লিঙ্গ : পুৰুষ ফটো উপলব্ধ	514 1 QAN0203596 নাম : মানবী মাস্তা পিতাৰ নাম: দিনেশ মাস্তা ঘৰ নং : 55 বয়স : 20 লিঙ্গ : মহিলা ফটো উপলব্ধ	515 1 QAN0203604 নাম : নমিতা দেউৰী পিতাৰ নাম: দীপজ্যোতি বৰদলৈ ঘৰ নং : 49 বয়স : 21 লিঙ্গ : মহিলা ফটো উপলব্ধ
#2 516 1 HLF0334060 নাম : ফাগুনী বৰদলৈ স্বামীৰ নাম: মিন্টু মাস্তা ঘৰ নং : 22 বয়স : 27 লিঙ্গ : মহিলা ফটো উপলব্ধ	517 1 QAN0226738 নাম : কল্যানজ্যোতি দেউৰী মাতৃৰ নাম: লক্ষ্মীপ্ৰভা দেউৰী ঘৰ নং : 31 বয়স : 19 লিঙ্গ : পুৰুষ ফটো উপলব্ধ	518 1 QAN0232892 নাম : কাজুশ্ৰী পাতৰ মাতৃৰ নাম: সংগীতা পাতৰ ঘৰ নং : 89 বয়স : 18 লিঙ্গ : মহিলা ফটো উপলব্ধ
519 1 QAN0233486 নাম : বিকাশ বৰদলৈ পিতাৰ নাম: মিন্টু বৰদলৈ ঘৰ নং : 22 বয়স : 26 লিঙ্গ : পুৰুষ ফটো উপলব্ধ	520 1 QAN0234096 নাম : পৰাগ ইংতি পিতাৰ নাম: প্ৰফুল্ল ইংতি ঘৰ নং : 51 বয়স : 19 লিঙ্গ : পুৰুষ ফটো উপলব্ধ	521 1 QAN0263657 নাম : জ্যোতিষা মাস্তা পিতাৰ নাম: ববিন মাস্তা ঘৰ নং : 32 বয়স : 18 লিঙ্গ : মহিলা ফটো উপলব্ধ



522	1	BVR1615327
নাম : সুজিতা উৰাং পিতাৰ নাম: চামা উৰাং ঘৰ নং : 55 বয়স : 24 লিঙ্গ : মহিলা		
ফটো উপলব্ধ		

523	1	QAN0273516
নাম : ঠগিত বংচং পিতাৰ নাম: ভদ্রেস্বৰ বংচং ঘৰ নং : 58 বয়স : 19 লিঙ্গ : পুৰুষ		
ফটো উপলব্ধ		

524	1	QAN0273508
নাম : বিকাশ বৰদলৈ পিতাৰ নাম: ভুবন বৰদলৈ ঘৰ নং : 60 বয়স : 18 লিঙ্গ : পুৰুষ		
ফটো উপলব্ধ		

525	1	QAN0273490
নাম : জাহ্নবী বংচং পিতাৰ নাম: ভদ্রেস্বৰ বংচং ঘৰ নং : 58 বয়স : 21 লিঙ্গ : মহিলা		
ফটো উপলব্ধ		

ভোটাৰৰ সাৰাংশ

A) ভোটাৰৰ সংখ্যা

	তালিকাৰ প্ৰকাৰ	তালিকাৰ চিনাক্তকৰণ	ভোটাৰৰ সংখ্যা							
			পুৰুষ	মহিলা	৩য় লিঙ্গ	মুঠ				
I	মূল তালিকা	মূল তালিকা	বিশেষ সংশোধন, 2026 চনৰ পূৰ্বৰ 2025 চনৰ মূল তালিকাৰ লগত থকা সংযোজন সমূহ একত্ৰিতকৰণ কৰা তালিকা।				252	260	0	512
II	যোগ তালিকা	পৰিপূৰক 1	বিশেষ সংক্ষিপ্ত সংশোধন, 2026				4	5	0	9
		পৰিপূৰক 2	অনবিচ্ছিন্ন সংশোধন 2026				2	2	0	4
			মুঠ				6	7	0	13
III	বিয়োজন তালিকা	পৰিপূৰক 1	বিশেষ সংক্ষিপ্ত সংশোধন, 2026				0	0	0	0
		পৰিপূৰক 2	অনবিচ্ছিন্ন সংশোধন 2026				0	0	0	0
			মুঠ				0	0	0	0
IV	লিংগ ক্ষেত্ৰত পৰিবৰ্তনৰ বাবে পাৰ্থক্য					0	0	0	0	
এই সংশোধনৰ পিছত ভোটাৰ তালিকাত ভোটাৰৰ মুঠ সংখ্যা (I+II-III+IV)						258	267	0	525	

B) শুধৰনীৰ সংখ্যা

তালিকাৰ প্ৰকাৰ	তালিকাৰ চিনাক্তকৰণ	শুধৰনীৰ সংখ্যা
পৰিপূৰক 1	বিশেষ সংক্ষিপ্ত সংশোধন, 2026	2
পৰিপূৰক 2	অনবিচ্ছিন্ন সংশোধন 2026	3
	মুঠ	5

নিৰ্বাচক পঞ্জীয়ন বিষয়াৰ স্বাক্ষৰ

E-মত, S-স্থানান্তৰিত/ বাসস্থান পৰিবৰ্তন, R-প্ৰতিলিপি, M-নিখোজ, Q-অযোগ্য