



ভোটাৰ তালিকা 2026 S03 অসম

বিধানসভা সমষ্টিৰ নম্বৰ, নাম আৰু সংৰক্ষণৰ স্থিতি : 53 - লাহৰিঘাট (সাধাৰণ)		খণ্ড নং : 122																			
এই বিধানসভা সমষ্টিত কোন সংসদীয় সমষ্টিৰ অন্তৰ্গত তাৰ নম্বৰ, নাম আৰু সংৰক্ষণ স্থিতি : 9 - নগাঁও (সাধাৰণ)																					
1. সংশোধনৰ বিৱৰণ																					
সংশোধনৰ বছৰ	2026	তালিকাৰ চিনাক্তকৰণ																			
ভিত্তি তাৰিখ	01-04-2026	বিশেষ সংশোধন, 2026 চনৰ পূৰ্বৰ 2025 চনৰ মূল তালিকাৰ লগত থকা সংযোজন সমূহ একত্ৰিতকৰণ কৰা তালিকা।																			
সংশোধনৰ প্ৰকাৰ	বিশেষ সংশোধন 2026																				
প্ৰকাশনৰ তাৰিখ	23-03-2026																				
2. খণ্ড আৰু ভোটগ্ৰহন কেন্দ্ৰৰ বিৱৰণ																					
খণ্ডৰ অন্তৰ্গত এলেকা সমূহৰ নম্বৰ আৰু নাম																					
1-1 নং বটালীমাৰী	<table border="1" style="width: 100%; border-collapse: collapse;"> <tr> <td>মূল চহৰ/গাঁও</td> <td>: বটালীমাৰি গাঁও</td> </tr> <tr> <td>ৱাৰ্ড নং</td> <td>:</td> </tr> <tr> <td>ডাকঘৰ</td> <td>: সোনডোৱা</td> </tr> <tr> <td>পুলিচ থানা</td> <td>: ভূৰাগাওঁ</td> </tr> <tr> <td>ব্লক</td> <td>: লাহৰিঘাট (অংশ-২)</td> </tr> <tr> <td>ৰাজহ চক্ৰ</td> <td>: ভূৰাগাওঁ</td> </tr> <tr> <td>জিলা</td> <td>: মৰিগাওঁ</td> </tr> <tr> <td>পিনকোড</td> <td>: 782121</td> </tr> </table>					মূল চহৰ/গাঁও	: বটালীমাৰি গাঁও	ৱাৰ্ড নং	:	ডাকঘৰ	: সোনডোৱা	পুলিচ থানা	: ভূৰাগাওঁ	ব্লক	: লাহৰিঘাট (অংশ-২)	ৰাজহ চক্ৰ	: ভূৰাগাওঁ	জিলা	: মৰিগাওঁ	পিনকোড	: 782121
মূল চহৰ/গাঁও	: বটালীমাৰি গাঁও																				
ৱাৰ্ড নং	:																				
ডাকঘৰ	: সোনডোৱা																				
পুলিচ থানা	: ভূৰাগাওঁ																				
ব্লক	: লাহৰিঘাট (অংশ-২)																				
ৰাজহ চক্ৰ	: ভূৰাগাওঁ																				
জিলা	: মৰিগাওঁ																				
পিনকোড	: 782121																				
3. ভোটগ্ৰহন কেন্দ্ৰৰ বিৱৰণ																					
ভোটগ্ৰহন কেন্দ্ৰৰ নম্বৰ আৰু নাম :	ভোটগ্ৰহন কেন্দ্ৰৰ প্ৰকাৰ (পুৰুষ/মহিলা/সাধাৰণ)		সাধাৰন																		
122 - উত্তৰ বটালীমাৰি এল. পি. স্কুল (উত্তৰ)	খণ্ডৰ অন্তৰ্গত সহায়ক ভোটগ্ৰহন কেন্দ্ৰৰ সংখ্যা :		0																		
ভোটগ্ৰহন কেন্দ্ৰৰ ঠিকনা :	উত্তৰ বটালীমাৰি এল. পি. স্কুল, ৰোম নং-১, বটালীমাৰি গাঁও																				
4. ভোটাৰৰ সংখ্যা																					
আৰম্ভনি ক্ৰমিক নং	শেষ ক্ৰমিক নং	মুঠ ভোটাৰ																			
		পুৰুষ	মহিলা	৩য় লিঙ্গ	মুঠ																
1	1190	501	468	0	969																

নিৰ্বাচক পঞ্জীয়ন বিষয়াৰ স্বাক্ষৰ



Nazri Naksha

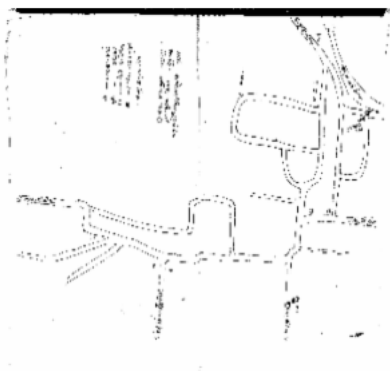

Google Map View



Polling Station Building Front View



ভোটগ্ৰহন কেন্দ্ৰৰ সন্মুখৰ দৃশ্য



Cad View

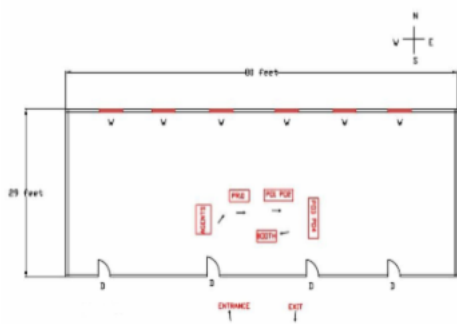

Key MAP View





1 নাম : চান বান স্বামীৰ নাম: মুছলেম উদ্দিন ঘৰ নং : 5 বয়স : 54 লিঙ্গ : মহিলা	CNF7334578 ফটো উপলব্ধ	2 নাম : বাহাৰুল ইছলাম পিতাৰ নাম: মুছলেম উদ্দিন ঘৰ নং : 1 বয়স : 37 লিঙ্গ : পুৰুষ	CNF7334590 ফটো উপলব্ধ	3 নাম : জিয়াবুৰ ৰহমান পিতাৰ নাম: মুছলেম উদ্দিন ঘৰ নং : 1 বয়স : 34 লিঙ্গ : পুৰুষ	CNF7334589 ফটো উপলব্ধ
4 নাম : নাজিমা খাতুন স্বামীৰ নাম: জিয়াবুৰ ৰহমান ঘৰ নং : 1 বয়স : 28 লিঙ্গ : মহিলা	CNF0378117 ফটো উপলব্ধ	5 নাম : জেবিনা খাতুন স্বামীৰ নাম: বাহাৰুল ইছলাম ঘৰ নং : 1 বয়স : 21 লিঙ্গ : মহিলা	FMU0236950 ফটো উপলব্ধ	6 নাম : আমজত আলী পিতাৰ নাম: হাছেন আলী ঘৰ নং : 2 বয়স : 55 লিঙ্গ : পুৰুষ	CNF7334603 ফটো উপলব্ধ
7 নাম : ৰুমিছা খাতুন স্বামীৰ নাম: আমজত আলী ঘৰ নং : 2 বয়স : 51 লিঙ্গ : মহিলা	CNF7334614 ফটো উপলব্ধ	8 নাম : হাবিজুল ইছলাম পিতাৰ নাম: আমজত আলী ঘৰ নং : 2 বয়স : 31 লিঙ্গ : পুৰুষ	CNF7342861 ফটো উপলব্ধ	9 নাম : ৰাজদুল ইছলাম পিতাৰ নাম: আমজত আলী ঘৰ নং : 2 বয়স : 28 লিঙ্গ : পুৰুষ	CNF0238899 ফটো উপলব্ধ
# 10 নাম : সাহাজুল ইছলাম পিতাৰ নাম: আমজত আলী ঘৰ নং : 2 বয়স : 24 লিঙ্গ : পুৰুষ	FMU0236935 ফটো উপলব্ধ	11 নাম : তাফাজ্জুল হক পিতাৰ নাম: আমজত আলী ঘৰ নং : 2 বয়স : 23 লিঙ্গ : পুৰুষ	CNF0438226 ফটো উপলব্ধ	12 নাম : সুৰ বান স্বামীৰ নাম: তাফাজ্জুল হক ঘৰ নং : 2 বয়স : 22 লিঙ্গ : মহিলা	FMU0238048 ফটো উপলব্ধ
13 নাম : হাবিজা বেগম স্বামীৰ নাম: ৰাজদুল ইছলাম ঘৰ নং : 2 বয়স : 22 লিঙ্গ : মহিলা	FMU0323949 ফটো উপলব্ধ	14 নাম : কিতাবজান স্বামীৰ নাম: ৰস্তম আলী ঘৰ নং : 3 বয়স : 53 লিঙ্গ : মহিলা	CNF7334647 ফটো উপলব্ধ	15 নাম : বেজাক আলী পিতাৰ নাম: ৰস্তম আলী ঘৰ নং : 3 বয়স : 36 লিঙ্গ : পুৰুষ	CNF7334669 ফটো উপলব্ধ
16 নাম : সুৰজ জামাল পিতাৰ নাম: ৰস্তম আলী ঘৰ নং : 3 বয়স : 36 লিঙ্গ : পুৰুষ	CNF7334681 ফটো উপলব্ধ	17 নাম : নৌৰিন চুলতানা স্বামীৰ নাম: সুৰজ জামাল ঘৰ নং : 3 বয়স : 30 লিঙ্গ : মহিলা	CNF0473603 ফটো উপলব্ধ	18 নাম : চবিনা খাতুন স্বামীৰ নাম: ছামচুল হক ঘৰ নং : 3 বয়স : 28 লিঙ্গ : মহিলা	CNF0558163 ফটো উপলব্ধ
19 নাম : মস্তাজ আলী পিতাৰ নাম: ৰস্তম আলী ঘৰ নং : 3 বয়স : 28 লিঙ্গ : পুৰুষ	CNF0551077 ফটো উপলব্ধ	20 নাম : ছামচুল হক পিতাৰ নাম: ৰস্তম আলী ঘৰ নং : 3 বয়স : 26 লিঙ্গ : পুৰুষ	CNF0472449 ফটো উপলব্ধ	21 নাম : মোকমল হক পিতাৰ নাম: ৰস্তম আলী ঘৰ নং : 3 বয়স : 22 লিঙ্গ : পুৰুষ	CNF4485132 ফটো উপলব্ধ
22 নাম : হাসমত আলী পিতাৰ নাম: হাচেন আলী ঘৰ নং : 8 বয়স : 77 লিঙ্গ : পুৰুষ	CNF7334692 ফটো উপলব্ধ	23 নাম : জাহাৰা খাতুন স্বামীৰ নাম: হাসমত আলী ঘৰ নং : 8 বয়স : 69 লিঙ্গ : মহিলা	CNF7334705 ফটো উপলব্ধ	24 নাম : ছুলেমান আলী পিতাৰ নাম: হাসমত আলী ঘৰ নং : 8 বয়স : 51 লিঙ্গ : পুৰুষ	CNF7334716 ফটো উপলব্ধ
25 নাম : ছুবেদ আলী পিতাৰ নাম: হাসমত আলী ঘৰ নং : 8 বয়স : 49 লিঙ্গ : পুৰুষ	CNF7334738 ফটো উপলব্ধ	26 নাম : মোবাৰক আলী পিতাৰ নাম: হাসমত আলী ঘৰ নং : 8 বয়স : 44 লিঙ্গ : পুৰুষ	CNF7334772 ফটো উপলব্ধ	27 নাম : জাহেদ আলী পিতাৰ নাম: হাসমত আলী ঘৰ নং : 8 বয়স : 44 লিঙ্গ : পুৰুষ	CNF7334750 ফটো উপলব্ধ
# 28 নাম : মাইনল হক পিতাৰ নাম: হাসমত আলী ঘৰ নং : 8 বয়স : 43 লিঙ্গ : পুৰুষ	CNF7334783 ফটো উপলব্ধ	29 নাম : হাফিজা খাতুন স্বামীৰ নাম: ছুলেমান আলী ঘৰ নং : 8 বয়স : 42 লিঙ্গ : মহিলা	CNF7334727 ফটো উপলব্ধ	30 নাম : ৰহিমা বেগম স্বামীৰ নাম: ছুবেদ আলী ঘৰ নং : 8 বয়স : 41 লিঙ্গ : মহিলা	CNF7334749 ফটো উপলব্ধ



31	CNF7334761	ফটো উপলব্ধ	নাম : হাচনাৰা বেগম স্বামীৰ নাম: জাহেদ আলী ঘৰ নং : 8 বয়স : 39 লিঙ্গ : মহিলা
32	CNF1986192	ফটো উপলব্ধ	নাম : মস্তফা আহমেদ পিতাৰ নাম: হাসমত আলী ঘৰ নং : 8 বয়স : 37 লিঙ্গ : পুৰুষ
33	CNF0519298	ফটো উপলব্ধ	নাম : ছাজাহান আলী পিতাৰ নাম: হাসমত আলী ঘৰ নং : 04 বয়স : 37 লিঙ্গ : পুৰুষ
34	CNF7343035	ফটো উপলব্ধ	নাম : বদৰুৰ রহমান পিতাৰ নাম: হাসমত আলী ঘৰ নং : 8 বয়স : 34 লিঙ্গ : পুৰুষ
35	CNF0356568	ফটো উপলব্ধ	নাম : হাচিনা খাতুন স্বামীৰ নাম: মস্তফা আহমেদ ঘৰ নং : 04 বয়স : 30 লিঙ্গ : মহিলা
# 36	CNF0356535	ফটো উপলব্ধ	নাম : মাকুনী বেগম স্বামীৰ নাম: মাইনুল হক ঘৰ নং : 8 বয়স : 30 লিঙ্গ : মহিলা
37	CNF1986147	ফটো উপলব্ধ	নাম : হবিবুৰ রহমান পিতাৰ নাম: হাসমত আলী ঘৰ নং : 8 বয়স : 29 লিঙ্গ : পুৰুষ
38	CNF1986341	ফটো উপলব্ধ	নাম : মনোৱাৰা বেগম স্বামীৰ নাম: মোবাৰক আলী ঘৰ নং : 8 বয়স : 28 লিঙ্গ : মহিলা
39	CNF0550509	ফটো উপলব্ধ	নাম : বেবিনা খাতুন পিতাৰ নাম: হাসমত আলী ঘৰ নং : 04 বয়স : 26 লিঙ্গ : মহিলা
40	CNF0550335	ফটো উপলব্ধ	নাম : শৰিফা বেগম স্বামীৰ নাম: ছাজাহান আলী ঘৰ নং : 04 বয়স : 26 লিঙ্গ : মহিলা
41	CNF4440343	ফটো উপলব্ধ	নাম : নাফছিদা তবাক্কুম পিতাৰ নাম: ছুলমান আলী ঘৰ নং : 4 বয়স : 26 লিঙ্গ : মহিলা
42	CNF4469920	ফটো উপলব্ধ	নাম : বুপছানা বেগম স্বামীৰ নাম: হবিবুৰ রহমান ঘৰ নং : 4 বয়স : 25 লিঙ্গ : মহিলা
#2 43	FMU0324475	ফটো উপলব্ধ	নাম : মেহতাজ আনছাৰী পিতাৰ নাম: ছুলেমান আলী ঘৰ নং : 4 বয়স : 24 লিঙ্গ : মহিলা
44	FMU0163493	ফটো উপলব্ধ	নাম : জনাইদৰ রহমান পিতাৰ নাম: ছুলেদ আলী ঘৰ নং : 4 বয়স : 21 লিঙ্গ : পুৰুষ
45	FMU0324426	ফটো উপলব্ধ	নাম : নাজমুছ ছাকিব পিতাৰ নাম: ছুলেমান আলী ঘৰ নং : 4 বয়স : 19 লিঙ্গ : পুৰুষ
46	CNF7334841	ফটো উপলব্ধ	নাম : নুৰুল ইছলাম পিতাৰ নাম: আমছৰ আলী ঘৰ নং : 5 বয়স : 63 লিঙ্গ : পুৰুষ
47	CNF7334852	ফটো উপলব্ধ	নাম : ফজলা খাতুন স্বামীৰ নাম: নুৰুল ইছলাম ঘৰ নং : 5 বয়স : 57 লিঙ্গ : মহিলা
48	CNF7334863	ফটো উপলব্ধ	নাম : আবুল কালাম পিতাৰ নাম: আমছৰ আলী ঘৰ নং : 5 বয়স : 53 লিঙ্গ : পুৰুষ
49	CNF7334874	ফটো উপলব্ধ	নাম : আব জেলেকা পিতাৰ নাম: আমছৰ আলী ঘৰ নং : 5 বয়স : 48 লিঙ্গ : পুৰুষ
#2 50	CNF7334885	ফটো উপলব্ধ	নাম : নজৰুল হক পিতাৰ নাম: নুৰুল ইছলাম ঘৰ নং : 5 বয়স : 45 লিঙ্গ : পুৰুষ
51	CNF7334818	ফটো উপলব্ধ	নাম : এমদাদুল হক পিতাৰ নাম: নুৰুল ইছলাম ঘৰ নং : 5 বয়স : 36 লিঙ্গ : পুৰুষ
52	CNF7334807	ফটো উপলব্ধ	নাম : ইনামুল হক পিতাৰ নাম: নুৰুল ইছলাম ঘৰ নং : 5 বয়স : 33 লিঙ্গ : পুৰুষ
53	CNF7334830	ফটো উপলব্ধ	নাম : জোৎস্নাৰা বেগম স্বামীৰ নাম: আবু জেলেকা ঘৰ নং : 5 বয়স : 33 লিঙ্গ : মহিলা
54	CNF7334829	ফটো উপলব্ধ	নাম : আচাফুল হক পিতাৰ নাম: নুৰুল ইছলাম ঘৰ নং : 5 বয়স : 31 লিঙ্গ : পুৰুষ
55	CNF7342747	ফটো উপলব্ধ	নাম : ছাদিকা বেগম স্বামীৰ নাম: আবুল কালাম ঘৰ নং : 5 বয়স : 30 লিঙ্গ : মহিলা
56	CNF1986078	ফটো উপলব্ধ	নাম : ফৰহানা খাতুন স্বামীৰ নাম: নজৰুল হক ঘৰ নং : 5 বয়স : 30 লিঙ্গ : মহিলা
57	CNF0439109	ফটো উপলব্ধ	নাম : মাচুম আহমেদ পিতাৰ নাম: নুৰুল ইছলাম ঘৰ নং : 5 বয়স : 28 লিঙ্গ : পুৰুষ
58	CNF0439125	ফটো উপলব্ধ	নাম : ছোৱেল আহমেদ পিতাৰ নাম: নুৰুল ইছলাম ঘৰ নং : 5 বয়স : 27 লিঙ্গ : পুৰুষ
59	CNF4440368	ফটো উপলব্ধ	নাম : অতিজা খাতুন স্বামীৰ নাম: এমদাদুল হক ঘৰ নং : 5 বয়স : 24 লিঙ্গ : মহিলা
# 60	FMU0290627	ফটো উপলব্ধ	নাম : সুবাহন আলী পিতাৰ নাম: তুৰাব আলী ঘৰ নং : 89 বয়স : 20 লিঙ্গ : পুৰুষ



61 নাম : মঃ আৰিফ উদ্দিন পিতাৰ নাম: নুৰুল ইছলাম ঘৰ নং : 5 বয়স : 20 লিঙ্গ : পুৰুষ	FMU0305425 ফটো উপলব্ধ	62 নাম : হানিফ আলী পিতাৰ নাম: ছাবেদ আলী ঘৰ নং : 6 বয়স : 64 লিঙ্গ : পুৰুষ	CNF7334896 ফটো উপলব্ধ	63 নাম : আমিনা খাতুন স্বামীৰ নাম: চুৰুজ আলী ঘৰ নং : 6 বয়স : 50 লিঙ্গ : মহিলা	CNF7334921 ফটো উপলব্ধ
64 নাম : ছালেহা খাতুন স্বামীৰ নাম: হানিফ আলী ঘৰ নং : 6 বয়স : 47 লিঙ্গ : মহিলা	CNF7334909 ফটো উপলব্ধ	65 নাম : নজৰুল ইছলাম পিতাৰ নাম: হানিফ আলী ঘৰ নং : 6 বয়স : 42 লিঙ্গ : পুৰুষ	CNF7334976 ফটো উপলব্ধ	66 নাম : ছাফিকুল ইছলাম পিতাৰ নাম: হানিফ আলী ঘৰ নং : 6 বয়স : 39 লিঙ্গ : পুৰুষ	CNF7334987 ফটো উপলব্ধ
67 নাম : খাইৰুল ইছলাম পিতাৰ নাম: হানিফ আলী ঘৰ নং : 6 বয়স : 37 লিঙ্গ : পুৰুষ	CNF7334998 ফটো উপলব্ধ	68 নাম : পাৰবিনা বেগম স্বামীৰ নাম: ছাফিকুল ইছলাম ঘৰ নং : 6 বয়স : 31 লিঙ্গ : মহিলা	CNF0521534 ফটো উপলব্ধ	69 নাম : হাবিজা বেগম স্বামীৰ নাম: নজৰুল ইছলাম ঘৰ নং : 6 বয়স : 30 লিঙ্গ : মহিলা	CNF1986034 ফটো উপলব্ধ
70 নাম : আজিজুল হক পিতাৰ নাম: হানিফ আলী ঘৰ নং : 6 বয়স : 29 লিঙ্গ : পুৰুষ	CNF0521286 ফটো উপলব্ধ	# 71 নাম : পাৰবিনা বেগম স্বামীৰ নাম: আজিজুল হক ঘৰ নং : 6 বয়স : 29 লিঙ্গ : মহিলা	CNF0378018 ফটো উপলব্ধ	72 নাম : মজিদা খাতুন স্বামীৰ নাম: খাইৰুল ইছলাম ঘৰ নং : 6 বয়স : 26 লিঙ্গ : মহিলা	CNF0438762 ফটো উপলব্ধ
73 নাম : চুহুৰা খাতুন স্বামীৰ নাম: হাছেন আলী ঘৰ নং : 9 বয়স : 65 লিঙ্গ : মহিলা	CNF7335004 ফটো উপলব্ধ	74 নাম : ছফৰ উদ্দিন পিতাৰ নাম: হাছেন আলী ঘৰ নং : 9 বয়স : 51 লিঙ্গ : পুৰুষ	CNF7335015 ফটো উপলব্ধ	75 নাম : হালেমুন পিতাৰ নাম: হাচেন আলী ঘৰ নং : 9 বয়স : 49 লিঙ্গ : মহিলা	CNF7335059 ফটো উপলব্ধ
76 নাম : দিলোৱাৰা বেগম স্বামীৰ নাম: ছফৰ উদ্দিন ঘৰ নং : 9 বয়স : 47 লিঙ্গ : মহিলা	CNF7335026 ফটো উপলব্ধ	# 77 নাম : মহৰ উদ্দিন পিতাৰ নাম: হাছেন আলী ঘৰ নং : 9 বয়স : 45 লিঙ্গ : পুৰুষ	CNF7335037 ফটো উপলব্ধ	#2 78 নাম : সাহানাচ বেগম স্বামীৰ নাম: মহৰ উদ্দিন ঘৰ নং : 9 বয়স : 38 লিঙ্গ : মহিলা	CNF7342725 ফটো উপলব্ধ
79 নাম : নাজিম উদ্দিন পিতাৰ নাম: হাছেন আলী ঘৰ নং : 9 বয়স : 31 লিঙ্গ : পুৰুষ	CNF0296996 ফটো উপলব্ধ	# 80 নাম : মজিনা খাতুন স্বামীৰ নাম: নাজিম উদ্দিন ঘৰ নং : 7 বয়স : 31 লিঙ্গ : মহিলা	CNF0558114 ফটো উপলব্ধ	#2 81 নাম : জ্বাহিৰ আলম পিতাৰ নাম: ছফৰ উদ্দিন ঘৰ নং : 07 বয়স : 23 লিঙ্গ : পুৰুষ	CNF0438622 ফটো উপলব্ধ
82 নাম : সাহা আলম পিতাৰ নাম: মহৰ উদ্দিন ঘৰ নং : 7 বয়স : 22 লিঙ্গ : পুৰুষ	CNF4483632 ফটো উপলব্ধ	83 নাম : হুমায়েন আলী পিতাৰ নাম: ছফৰ উদ্দিন ঘৰ নং : 7 বয়স : 21 লিঙ্গ : পুৰুষ	CNF4469946 ফটো উপলব্ধ	# 84 নাম : তাছলিমা বেগম স্বামীৰ নাম: জ্বাহিৰ আলম ঘৰ নং : 7 বয়স : 21 লিঙ্গ : মহিলা	CNF4483715 ফটো উপলব্ধ
85 নাম : খুদেজা বেগম স্বামীৰ নাম: আৰব আলী ঘৰ নং : 8 বয়স : 85 লিঙ্গ : মহিলা	CNF7335082 ফটো উপলব্ধ	86 নাম : সাহেদ আলী পিতাৰ নাম: আৰব আলী ঘৰ নং : 8 বয়স : 60 লিঙ্গ : পুৰুষ	CNF7335060 ফটো উপলব্ধ	87 নাম : বাশেদ আলী পিতাৰ নাম: আৰব আলী ঘৰ নং : 8 বয়স : 55 লিঙ্গ : পুৰুষ	CNF7335093 ফটো উপলব্ধ
88 নাম : তহুৰন নেছা স্বামীৰ নাম: সাহেদ আলী ঘৰ নং : 8 বয়স : 55 লিঙ্গ : মহিলা	CNF7335071 ফটো উপলব্ধ	89 নাম : মজিদা খাতুন স্বামীৰ নাম: বাশেদ আলী ঘৰ নং : 8 বয়স : 50 লিঙ্গ : মহিলা	CNF7335106 ফটো উপলব্ধ	# 90 নাম : তাহেৰ আলী পিতাৰ নাম: সাহেদ আলী ঘৰ নং : 8 বয়স : 41 লিঙ্গ : পুৰুষ	CNF7335117 ফটো উপলব্ধ



# 91 নাম : খুদেজা বেগম স্বামীৰ নাম: তাহেৰ আলী ঘৰ নং : ৮ বয়স : 38 লিঙ্গ : মহিলা	CNF7335128 ফটো উপলব্ধ	92 নাম : মজিবুৰ বহমান পিতাৰ নাম: বাশেদ আলী ঘৰ নং : ৮ বয়স : 37 লিঙ্গ : পুৰুষ	CNF7335140 ফটো উপলব্ধ	# 93 নাম : বাশিদা বেগম স্বামীৰ নাম: মজিবুৰ বহমান ঘৰ নং : 8 বয়স : 32 লিঙ্গ : মহিলা	CNF0550400 ফটো উপলব্ধ
94 নাম : শাহজাহান আলী পিতাৰ নাম: সাহেদ আলী ঘৰ নং : ৮ বয়স : 30 লিঙ্গ : পুৰুষ	CNF1986158 ফটো উপলব্ধ	95 নাম : বফিকুল ইছলাম পিতাৰ নাম: বাশেদ আলী ঘৰ নং : 8 বয়স : 25 লিঙ্গ : পুৰুষ	CNF0557868 ফটো উপলব্ধ	96 নাম : ফাতিমা বেগম স্বামীৰ নাম: ছফিকুল ইছলাম ঘৰ নং : 8 বয়স : 24 লিঙ্গ : মহিলা	FMU0324145 ফটো উপলব্ধ
97 নাম : ফাৰহাদ আলী পিতাৰ নাম: সাহেদ আলী ঘৰ নং : 8 বয়স : 22 লিঙ্গ : পুৰুষ	CNF4469904 ফটো উপলব্ধ	98 নাম : ছমলা খাতুন স্বামীৰ নাম: বফিকুল ইছলাম ঘৰ নং : 8 বয়স : 22 লিঙ্গ : মহিলা	CNF4469938 ফটো উপলব্ধ	99 নাম : ছফিকুল ইছলাম পিতাৰ নাম: বাশেদ আলী ঘৰ নং : 8 বয়স : 21 লিঙ্গ : পুৰুষ	FMU0017400 ফটো উপলব্ধ
# 100 নাম : মহৰউদ্দিন পিতাৰ নাম: মনৰউদ্দিন ঘৰ নং : ১০ বয়স : 59 লিঙ্গ : পুৰুষ	CNF7335195 ফটো উপলব্ধ	101 নাম : বাহিলা খাতুন স্বামীৰ নাম: মহৰউদ্দিন ঘৰ নং : ১০ বয়স : 55 লিঙ্গ : মহিলা	CNF7335208 ফটো উপলব্ধ	102 নাম : ছফিকুল ইছলাম পিতাৰ নাম: মহৰ উদ্দিন ঘৰ নং : ১০ বয়স : 30 লিঙ্গ : পুৰুষ	CNF1986432 ফটো উপলব্ধ
# 103 নাম : নাজমা বেগম স্বামীৰ নাম: ছফিকুল ইছলাম ঘৰ নং : ১০ বয়স : 30 লিঙ্গ : মহিলা	CNF0519520 ফটো উপলব্ধ	# 104 নাম : আনাৰুল ইছলাম পিতাৰ নাম: মহৰ উদ্দিন ঘৰ নং : 10 বয়স : 27 লিঙ্গ : পুৰুষ	CNF0321430 ফটো উপলব্ধ	# 105 নাম : মাচমা খাতুন স্বামীৰ নাম: আনাৰুল ইছলাম ঘৰ নং : 10 বয়স : 20 লিঙ্গ : মহিলা	FMU0196220 ফটো উপলব্ধ
106 নাম : জহুৰ উদ্দিন পিতাৰ নাম: মনৰ উদ্দিন ঘৰ নং : ১১ বয়স : 66 লিঙ্গ : পুৰুষ	CNF7335219 ফটো উপলব্ধ	107 নাম : আইৰন নেছা পিতাৰ নাম: জহুৰ উদ্দিন ঘৰ নং : ১১ বয়স : 35 লিঙ্গ : মহিলা	CNF7335220 ফটো উপলব্ধ	108 নাম : ইস্তাজ আলী পিতাৰ নাম: আংজব্বাৰ ঘৰ নং : ১২ বয়স : 59 লিঙ্গ : পুৰুষ	CNF7335242 ফটো উপলব্ধ
109 নাম : জয়গুন নেছা স্বামীৰ নাম: ইস্তাজ আলী ঘৰ নং : ১২ বয়স : 56 লিঙ্গ : মহিলা	CNF7335253 ফটো উপলব্ধ	E 110 নাম : জংছেদ আলী পিতাৰ নাম: ইস্তাজ আলী ঘৰ নং : ১২ বয়স : 40 লিঙ্গ : পুৰুষ	CNF7335264 ফটো উপলব্ধ	111 নাম : বুমেনা খাতুন স্বামীৰ নাম: জংছেদ আলী ঘৰ নং : ১২ বয়স : 36 লিঙ্গ : মহিলা	CNF7335231 ফটো উপলব্ধ
112 নাম : জাকীৰ হুছেইন পিতাৰ নাম: ইস্তাজ আলী ঘৰ নং : ১২ বয়স : 33 লিঙ্গ : পুৰুষ	CNF7335275 ফটো উপলব্ধ	113 নাম : ছাদাম হুছেইন পিতাৰ নাম: ইস্তাজ আলী ঘৰ নং : ১২ বয়স : 29 লিঙ্গ : পুৰুষ	CNF0200857 ফটো উপলব্ধ	114 নাম : নাজমুন নেহাৰ স্বামীৰ নাম: জাকীৰ হুছেইন ঘৰ নং : 12 বয়স : 25 লিঙ্গ : মহিলা	CNF0550137 ফটো উপলব্ধ
115 নাম : মোছা ফুলজান স্বামীৰ নাম: আছৰ উদ্দিন ঘৰ নং : ১৪ বয়স : 71 লিঙ্গ : মহিলা	CNF7335355 ফটো উপলব্ধ	116 নাম : চুলমান আলী পিতাৰ নাম: আছৰ আলী ঘৰ নং : ১৪ বয়স : 45 লিঙ্গ : পুৰুষ	CNF7335333 ফটো উপলব্ধ	117 নাম : কদবানু নেছা স্বামীৰ নাম: চুলমান আলী ঘৰ নং : ১৪ বয়স : 40 লিঙ্গ : মহিলা	CNF7335344 ফটো উপলব্ধ
118 নাম : ইব্রাহিম আলম পিতাৰ নাম: চুলমান আলী ঘৰ নং : 14 বয়স : 20 লিঙ্গ : পুৰুষ	FMU0017483 ফটো উপলব্ধ	119 নাম : আয়েচা খাতুন স্বামীৰ নাম: ইব্রাহিম আলী ঘৰ নং : ১৫ বয়স : 55 লিঙ্গ : মহিলা	CNF7335377 ফটো উপলব্ধ	120 নাম : আব্দুল ছাত্তাৰ পিতাৰ নাম: আব্দুল বহমান ঘৰ নং : ১৬ বয়স : 57 লিঙ্গ : পুৰুষ	CNF7335388 ফটো উপলব্ধ



121 নাম : ছুফিয়া খাতুন স্বামীৰ নাম: আব্দুছ ছাত্তাৰ ঘৰ নং : ১৬ বয়স : 48 লিঙ্গ : মহিলা	CNF7335399 ফটো উপলব্ধ	122 নাম : হাসনাৰা বেগম পিতাৰ নাম: আব্দুছ সত্তাৰ ঘৰ নং : 16 বয়স : 34 লিঙ্গ : মহিলা	CNF0550145 ফটো উপলব্ধ	123 নাম : হুসনাৰা বেগম পিতাৰ নাম: আব্দুছ সত্তাৰ ঘৰ নং : 16 বয়স : 32 লিঙ্গ : মহিলা	CNF0557702 ফটো উপলব্ধ
124 নাম : ফকৰ উদ্দিন আহমেদ পিতাৰ নাম: আব্দুছ চাত্তাৰ ঘৰ নং : 16 বয়স : 29 লিঙ্গ : পুৰুষ	CNF0330373 ফটো উপলব্ধ	125 নাম : মঃ ইনামুল হক পিতাৰ নাম: আব্দুছ ছাত্তাৰ ঘৰ নং : 16 বয়স : 28 লিঙ্গ : মহিলা	CNF0324673 ফটো উপলব্ধ	126 নাম : নুৰজাহান স্বামীৰ নাম: ফকৰ উদ্দিন আহমেদ ঘৰ নং : 16 বয়স : 19 লিঙ্গ : মহিলা	FMU0323485 ফটো উপলব্ধ
127 নাম : ইউচুব আলী পিতাৰ নাম: ময়াজুদ্দিন শেখ ঘৰ নং : ১৭ বয়স : 76 লিঙ্গ : পুৰুষ	CNF7335413 ফটো উপলব্ধ	128 নাম : সমলা খাতুন স্বামীৰ নাম: ইউচুফ আলী ঘৰ নং : ১৭ বয়স : 64 লিঙ্গ : মহিলা	CNF7335424 ফটো উপলব্ধ	129 নাম : মঃ বাহেদ আলী পিতাৰ নাম: ইউচুফ আলী ঘৰ নং : ১৭ বয়স : 57 লিঙ্গ : পুৰুষ	CNF7335435 ফটো উপলব্ধ
130 নাম : মেহেনা খাতুন স্বামীৰ নাম: বাহেদ আলী ঘৰ নং : ১৭ বয়স : 46 লিঙ্গ : মহিলা	CNF7335446 ফটো উপলব্ধ	131 নাম : মনোৱাৰা বেগম পিতাৰ নাম: ইউচুৰ আলী ঘৰ নং : 17 বয়স : 42 লিঙ্গ : মহিলা	CNF0439018 ফটো উপলব্ধ	132 নাম : জালাল উদ্দিন পিতাৰ নাম: ইউচুৰ আলী ঘৰ নং : ১৭ বয়স : 37 লিঙ্গ : পুৰুষ	CNF7342941 ফটো উপলব্ধ
133 নাম : আচমিনা বেগম স্বামীৰ নাম: জালাল উদ্দিন ঘৰ নং : ১৭ বয়স : 34 লিঙ্গ : মহিলা	CNF7335457 ফটো উপলব্ধ	134 নাম : চালেহা খাতুন পিতাৰ নাম: এসাব আলী ঘৰ নং : 17 বয়স : 32 লিঙ্গ : মহিলা	CNF0544023 ফটো উপলব্ধ	135 নাম : ফজিলা বেগম পিতাৰ নাম: ইউচুৰ আলী ঘৰ নং : 17 বয়স : 31 লিঙ্গ : মহিলা	CNF0380550 ফটো উপলব্ধ
136 নাম : আলাল উদ্দিন পিতাৰ নাম: ইউচুৰ আলী ঘৰ নং : ১৭ বয়স : 27 লিঙ্গ : পুৰুষ	CNF0190033 ফটো উপলব্ধ	137 নাম : এসমীতাৰা বেগম স্বামীৰ নাম: আলাল উদ্দিন ঘৰ নং : 17 বয়স : 24 লিঙ্গ : মহিলা	FMU0018507 ফটো উপলব্ধ	# 138 নাম : শ্বহিদুল ইছলাম পিতাৰ নাম: বাহেদ আলী ঘৰ নং : 17 বয়স : 23 লিঙ্গ : পুৰুষ	CNF4455341 ফটো উপলব্ধ
139 নাম : ছামিনা বেগম স্বামীৰ নাম: শ্বহিদুল আলী ঘৰ নং : 17 বয়স : 21 লিঙ্গ : মহিলা	FMU0295444 ফটো উপলব্ধ	140 নাম : ৰেশমিনা বেগম পিতাৰ নাম: বাহেদ আলী ঘৰ নং : 17 বয়স : 20 লিঙ্গ : মহিলা	FMU0276527 ফটো উপলব্ধ	141 নাম : কয়েদ বান স্বামীৰ নাম: আব্দুল হাশিম ঘৰ নং : ১৮ বয়স : 60 লিঙ্গ : মহিলা	CNF7335480 ফটো উপলব্ধ
142 নাম : দিল হুছেইন পিতাৰ নাম: হাফিজ উদ্দিন ঘৰ নং : ১৯ বয়স : 55 লিঙ্গ : পুৰুষ	CNF7335560 ফটো উপলব্ধ	143 নাম : মকবুল হুছেইন পিতাৰ নাম: হাফিজ উদ্দিন ঘৰ নং : ১৯ বয়স : 52 লিঙ্গ : পুৰুষ	CNF7335582 ফটো উপলব্ধ	144 নাম : নাজমা খাতুন স্বামীৰ নাম: দিল হুছেইন ঘৰ নং : ১৯ বয়স : 52 লিঙ্গ : মহিলা	CNF7335571 ফটো উপলব্ধ
145 নাম : মাজেদা খাতুন স্বামীৰ নাম: মকবুল হুছেইন ঘৰ নং : ১৯ বয়স : 50 লিঙ্গ : মহিলা	CNF7335593 ফটো উপলব্ধ	146 নাম : হৰজত আলী পিতাৰ নাম: হাফিজ উদ্দিন ঘৰ নং : ১৯ বয়স : 47 লিঙ্গ : পুৰুষ	CNF7335606 ফটো উপলব্ধ	147 নাম : হনুফা খাতুন স্বামীৰ নাম: হৰজত আলী ঘৰ নং : ১৯ বয়স : 45 লিঙ্গ : মহিলা	CNF7335617 ফটো উপলব্ধ
148 নাম : মহৰ আলী পিতাৰ নাম: হাফিজ উদ্দিন ঘৰ নং : ১৯ বয়স : 43 লিঙ্গ : পুৰুষ	CNF7335639 ফটো উপলব্ধ	149 নাম : চাহাৰ আলী পিতাৰ নাম: হাফিজ উদ্দিন ঘৰ নং : ১৯ বয়স : 40 লিঙ্গ : পুৰুষ	CNF7335651 ফটো উপলব্ধ	150 নাম : নাজিৰা খাতুন স্বামীৰ নাম: মহৰ আলী ঘৰ নং : ১৯ বয়স : 40 লিঙ্গ : মহিলা	CNF7335640 ফটো উপলব্ধ



151 নাম : আৰুছ আলী পিতাৰ নাম: হাফিজ উদ্দিন ঘৰ নং : ১৯ বয়স : 37 লিঙ্গ : পুৰুষ	CNF7335662 ফটো উপলব্ধ	152 নাম : নূৰুল আমিন পিতাৰ নাম: হৰজত আলী ঘৰ নং : ১৯ বয়স : 30 লিঙ্গ : পুৰুষ	CNF0196881 ফটো উপলব্ধ	153 নাম : আঞ্জমা বেগম স্বামীৰ নাম: আৰুছ আলী ঘৰ নং : 19 বয়স : 30 লিঙ্গ : মহিলা	CNF0557082 ফটো উপলব্ধ
154 নাম : বাকুল ইছলাম পিতাৰ নাম: মকবুল হুছেইন ঘৰ নং : ১৯ বয়স : 29 লিঙ্গ : পুৰুষ	CNF0197384 ফটো উপলব্ধ	# 155 নাম : আছমিনা বেগম স্বামীৰ নাম: ছহৰ আলী ঘৰ নং : ১৯ বয়স : 29 লিঙ্গ : মহিলা	CNF0195842 ফটো উপলব্ধ	156 নাম : খালেদা জিয়া স্বামীৰ নাম: নূৰুল আমিন ঘৰ নং : ১৯ বয়স : 28 লিঙ্গ : মহিলা	CNF0480111 ফটো উপলব্ধ
157 নাম : ছাদাম হুছেইন পিতাৰ নাম: দিল হুছেইন ঘৰ নং : ১৯ বয়স : 28 লিঙ্গ : পুৰুষ	CNF0196931 ফটো উপলব্ধ	158 নাম : জইনাল উদ্দিন পিতাৰ নাম: হজৰত আলী ঘৰ নং : 19 বয়স : 24 লিঙ্গ : পুৰুষ	CNF4455382 ফটো উপলব্ধ	159 নাম : বেহেনা খাতুন স্বামীৰ নাম: ছাদাম হুছেইন ঘৰ নং : 19 বয়স : 24 লিঙ্গ : মহিলা	CNF4455408 ফটো উপলব্ধ
160 নাম : সাহা আলম পিতাৰ নাম: দিল হুছেইন ঘৰ নং : 19 বয়স : 23 লিঙ্গ : পুৰুষ	CNF0437475 ফটো উপলব্ধ	161 নাম : নাদিৰুল ইছলাম পিতাৰ নাম: মহৰ আলী ঘৰ নং : 19 বয়স : 19 লিঙ্গ : পুৰুষ	FMU0236943 ফটো উপলব্ধ	# 162 নাম : সমতা বান স্বামীৰ নাম: গিয়াচ উদ্দিন ঘৰ নং : ২০ বয়স : 61 লিঙ্গ : মহিলা	CNF7335684 ফটো উপলব্ধ
#2 163 নাম : বফিক আহমেদ পিতাৰ নাম: গিয়াছ উদ্দিন ঘৰ নং : ২০ বয়স : 48 লিঙ্গ : পুৰুষ	CNF7335695 ফটো উপলব্ধ	164 নাম : ছবিনা বেগম স্বামীৰ নাম: বফিক আহমেদ ঘৰ নং : ২০ বয়স : 41 লিঙ্গ : মহিলা	CNF7335708 ফটো উপলব্ধ	165 নাম : বুৰাইয়া ফাৰহিন পিতাৰ নাম: বফিক আহমেদ ঘৰ নং : 20 বয়স : 21 লিঙ্গ : মহিলা	FMU0284497 ফটো উপলব্ধ
166 নাম : আব্দুল ওৱাহিব পিতাৰ নাম: আব্দুল হেকিম ঘৰ নং : ২১ বয়স : 66 লিঙ্গ : পুৰুষ	CNF7335786 ফটো উপলব্ধ	167 নাম : আব্দুল হাসিম পিতাৰ নাম: আব্দুল হেকিম ঘৰ নং : ২১ বয়স : 61 লিঙ্গ : পুৰুষ	CNF7335742 ফটো উপলব্ধ	168 নাম : ছোৰহাব আলী পিতাৰ নাম: মুছলেম উদ্দিন ঘৰ নং : ২১ বয়স : 58 লিঙ্গ : পুৰুষ	CNF7335764 ফটো উপলব্ধ
169 নাম : বুকিয়া বেগম স্বামীৰ নাম: আব্দুল হাসিম ঘৰ নং : ২১ বয়স : 55 লিঙ্গ : মহিলা	CNF7335753 ফটো উপলব্ধ	170 নাম : ফজিলা খাতুন স্বামীৰ নাম: চোৰহাব আলী ঘৰ নং : ২১ বয়স : 51 লিঙ্গ : মহিলা	CNF7335775 ফটো উপলব্ধ	171 নাম : আব্দুল কাইওম পিতাৰ নাম: আঃহেকিম ঘৰ নং : ২১ বয়স : 48 লিঙ্গ : পুৰুষ	CNF7335797 ফটো উপলব্ধ
172 নাম : জোৱেল আহমেদ পিতাৰ নাম: আব্দুল হাসিম ঘৰ নং : ২১ বয়স : 41 লিঙ্গ : পুৰুষ	CNF7335811 ফটো উপলব্ধ	173 নাম : জাকাৰীয়া আহমেদ পিতাৰ নাম: আব্দুল হাছিম ঘৰ নং : ২১ বয়স : 36 লিঙ্গ : পুৰুষ	CNF7335822 ফটো উপলব্ধ	174 নাম : পাৰবিন চুলতানা স্বামীৰ নাম: জাকাৰীয়া আহমেদ ঘৰ নং : ২১ বয়স : 29 লিঙ্গ : মহিলা	CNF0338806 ফটো উপলব্ধ
175 নাম : মোকাৰিব হুছেইন পিতাৰ নাম: ছোৰহাব আলী ঘৰ নং : 21 বয়স : 24 লিঙ্গ : পুৰুষ	CNF1123918 ফটো উপলব্ধ	176 নাম : মোলক জান স্বামীৰ নাম: মোহাম্মদ আলী ঘৰ নং : ২২ বয়স : 79 লিঙ্গ : মহিলা	CNF7335844 ফটো উপলব্ধ	# 177 নাম : আমিনা খাতুন স্বামীৰ নাম: মাইনউদ্দিন ঘৰ নং : ২২ বয়স : 70 লিঙ্গ : মহিলা	CNF7335877 ফটো উপলব্ধ
178 নাম : শহৰ আলী পিতাৰ নাম: মহাম্মদ আলী ঘৰ নং : ২২ বয়স : 59 লিঙ্গ : পুৰুষ	CNF7335855 ফটো উপলব্ধ	179 নাম : আছিয়া বেগম স্বামীৰ নাম: শহৰ আলী ঘৰ নং : ২২ বয়স : 56 লিঙ্গ : মহিলা	CNF7335866 ফটো উপলব্ধ	180 নাম : আশ্ৰ আলী পিতাৰ নাম: মহাম্মদ আলী ঘৰ নং : ২২ বয়স : 48 লিঙ্গ : পুৰুষ	CNF7335899 ফটো উপলব্ধ



181 নাম : মৰিয়ম নেছা পিতাৰ নাম: মহাম্মদ আলী ঘৰ নং : ২২ বয়স : 42 লিঙ্গ : মহিলা	CNF7343206 ফটো উপলব্ধ	182 নাম : মেহেনা খাতুন স্বামীৰ নাম: উমেদ আলী ঘৰ নং : ২২ বয়স : 39 লিঙ্গ : মহিলা	CNF7335913 ফটো উপলব্ধ	183 নাম : উমেদ আলী পিতাৰ নাম: মহাম্মদ আলী ঘৰ নং : ২২ বয়স : 39 লিঙ্গ : পুৰুষ	CNF7335902 ফটো উপলব্ধ
184 নাম : মৰজিনা বেগম স্বামীৰ নাম: আশ্রাফ আলী ঘৰ নং : ২২ বয়স : 37 লিঙ্গ : মহিলা	CNF7343057 ফটো উপলব্ধ	# 185 নাম : মণিকুল ইছলাম পিতাৰ নাম: শহৰ আলী ঘৰ নং : 22 বয়স : 29 লিঙ্গ : পুৰুষ	CNF0550558 ফটো উপলব্ধ	186 নাম : আমিৰুল ইছলাম পিতাৰ নাম: মইনউদ্দিন ঘৰ নং : 22 বয়স : 27 লিঙ্গ : পুৰুষ	CNF4486312 ফটো উপলব্ধ
187 নাম : আৰিফা ওয়াহিদ স্বামীৰ নাম: মণিকুল ইছলাম ঘৰ নং : 22 বয়স : 23 লিঙ্গ : মহিলা	FMU0271643 ফটো উপলব্ধ	188 নাম : ফৰিদা খাতুন স্বামীৰ নাম: আমিৰুদ্দিন আলী ঘৰ নং : 22 বয়স : 22 লিঙ্গ : মহিলা	CNF4485165 ফটো উপলব্ধ	189 নাম : আশিকুল ইছলাম পিতাৰ নাম: শহৰ আলী ঘৰ নং : 22 বয়স : 21 লিঙ্গ : পুৰুষ	FMU0285684 ফটো উপলব্ধ
190 নাম : মেহেবুল আলম পিতাৰ নাম: উমেদ আলী ঘৰ নং : 22 বয়স : 21 লিঙ্গ : পুৰুষ	FMU0324327 ফটো উপলব্ধ	191 নাম : আতিফা খাতুন স্বামীৰ নাম: আমিৰুল ইছলাম ঘৰ নং : 22 বয়স : 20 লিঙ্গ : মহিলা	FMU0172742 ফটো উপলব্ধ	192 নাম : তাহেৰ আলী পিতাৰ নাম: হাফিজ উদ্দিন ঘৰ নং : ২৩ বয়স : 89 লিঙ্গ : পুৰুষ	CNF7335924 ফটো উপলব্ধ
193 নাম : খুদেজা বিবি স্বামীৰ নাম: তাহেৰ আলী ঘৰ নং : ২৩ বয়স : 66 লিঙ্গ : মহিলা	CNF7335935 ফটো উপলব্ধ	# 194 নাম : মহৰ আলী পিতাৰ নাম: তাহেৰ আলী ঘৰ নং : ২৩ বয়স : 51 লিঙ্গ : পুৰুষ	CNF7335946 ফটো উপলব্ধ	195 নাম : শিৰাজ আলী পিতাৰ নাম: তাহেৰ আলী ঘৰ নং : ২৩ বয়স : 46 লিঙ্গ : পুৰুষ	CNF7335957 ফটো উপলব্ধ
196 নাম : হুজুৰা খাতুন স্বামীৰ নাম: মহৰ আলী ঘৰ নং : ২৩ বয়স : 45 লিঙ্গ : মহিলা	CNF0519686 ফটো উপলব্ধ	197 নাম : আঞ্জমা খাতুন স্বামীৰ নাম: শিৰাজ আলী ঘৰ নং : ২৩ বয়স : 42 লিঙ্গ : মহিলা	CNF7335979 ফটো উপলব্ধ	# 198 নাম : নূৰউদ্দিন আহমেদ পিতাৰ নাম: তাহেৰ আলী ঘৰ নং : ২৩ বয়স : 32 লিঙ্গ : পুৰুষ	CNF0073965 ফটো উপলব্ধ
# 199 নাম : দিলদাৰ হুছেইন পিতাৰ নাম: তাহেৰ আলী ঘৰ নং : ২৩ বয়স : 26 লিঙ্গ : পুৰুষ	CNF0250019 ফটো উপলব্ধ	200 নাম : হুমাইতুল্লাহ আলম পিতাৰ নাম: মহৰ আলী ঘৰ নং : 23 বয়স : 25 লিঙ্গ : পুৰুষ	CNF1128362 ফটো উপলব্ধ	# 201 নাম : পাকিজা খাতুন স্বামীৰ নাম: দিলদাৰ হুছেইন ঘৰ নং : 23 বয়স : 23 লিঙ্গ : মহিলা	CNF1128537 ফটো উপলব্ধ
202 নাম : আনজাৰুল হুছেইন পিতাৰ নাম: শিৰাজ আলী ঘৰ নং : 23 বয়স : 20 লিঙ্গ : পুৰুষ	FMU0168567 ফটো উপলব্ধ	203 নাম : আনজাৰুল হুছেইন পিতাৰ নাম: শিৰাজ আলী ঘৰ নং : 23 বয়স : 20 লিঙ্গ : পুৰুষ	FMU0168583 ফটো উপলব্ধ	204 নাম : আব্দুল জব্বাৰ পিতাৰ নাম: হাফিজ উদ্দিন ঘৰ নং : ২৮ বয়স : 71 লিঙ্গ : পুৰুষ	CNF7335980 ফটো উপলব্ধ
205 নাম : আমিৰ জান স্বামীৰ নাম: আব্দুল জব্বাৰ ঘৰ নং : ২৮ বয়স : 63 লিঙ্গ : মহিলা	CNF7335991 ফটো উপলব্ধ	206 নাম : ইমদাদুৰ ৰহমান পিতাৰ নাম: আব্দুল জব্বাৰ ঘৰ নং : ২৮ বয়স : 45 লিঙ্গ : পুৰুষ	CNF7336007 ফটো উপলব্ধ	207 নাম : ছামছুন নেহাৰ স্বামীৰ নাম: ইমদাদুৰ ৰহমান ঘৰ নং : ২৮ বয়স : 44 লিঙ্গ : মহিলা	CNF7336052 ফটো উপলব্ধ
208 নাম : লোৎফুৰ ৰহমান পিতাৰ নাম: আব্দুল জব্বাৰ ঘৰ নং : ২৮ বয়স : 42 লিঙ্গ : পুৰুষ	CNF7336018 ফটো উপলব্ধ	# 209 নাম : ছহিদুল ইছলাম পিতাৰ নাম: শহৰ আলী ঘৰ নং : 28 বয়স : 39 লিঙ্গ : পুৰুষ	CNF0525865 ফটো উপলব্ধ	210 নাম : শ্বেখ মোশ্বাহিদ পিতাৰ নাম: আব্দুল জব্বাৰ ঘৰ নং : ২৮ বয়স : 38 লিঙ্গ : পুৰুষ	CNF7336029 ফটো উপলব্ধ



211	CNF1986465	ফটো উপলব্ধ	212	CNF1730387	ফটো উপলব্ধ	# 213	DBH0307652	ফটো উপলব্ধ
নাম : ইলিয়াছ বহমাতুল্লাহ পিতাৰ নাম: আব্দুল জব্বাৰ ঘৰ নং : ২৪ বয়স : 31 লিঙ্গ : পুৰুষ			নাম : নাহিমা তাৰিকুন নেহাৰ পিতাৰ নাম: শেখ মোশাহিদ ঘৰ নং : 24 বয়স : 31 লিঙ্গ : মহিলা			নাম : জয়েনা মমাতাজ পিতাৰ নাম: লুতফুৰ বহমান ঘৰ নং : 24 বয়স : 32 লিঙ্গ : মহিলা		
214	CNF1986330	ফটো উপলব্ধ	215	CNF0424796	ফটো উপলব্ধ	216	CNF0424838	ফটো উপলব্ধ
নাম : শাহ অলি উল্লাহ পিতাৰ নাম: আব্দুল জব্বাৰ ঘৰ নং : ২৪ বয়স : 29 লিঙ্গ : পুৰুষ			নাম : আফৰুজা আকতাৰ পিতাৰ নাম: আব্দুল জব্বাৰ ঘৰ নং : 24 বয়স : 29 লিঙ্গ : মহিলা			নাম : জাহিয়াৰা বেগম পিতাৰ নাম: আব্দুল জব্বাৰ ঘৰ নং : 24 বয়স : 28 লিঙ্গ : মহিলা		
217	CNF7336096	ফটো উপলব্ধ	218	CNF7336109	ফটো উপলব্ধ	219	CNF7336110	ফটো উপলব্ধ
নাম : নুৰুল ইছলাম পিতাৰ নাম: আব্দুল ছমেদ ঘৰ নং : ২৫ বয়স : 50 লিঙ্গ : পুৰুষ			নাম : নুৰ বানু স্বামীৰ নাম: ইছমাইল হুছেইন ঘৰ নং : ২৫ বয়স : 47 লিঙ্গ : মহিলা			নাম : নুৰুল হক পিতাৰ নাম: আব্দুল ছমেদ ঘৰ নং : ২৫ বয়স : 45 লিঙ্গ : পুৰুষ		
# 220	CNF0520007	ফটো উপলব্ধ	221	CNF7336132	ফটো উপলব্ধ	222	CNF0520908	ফটো উপলব্ধ
নাম : মঞ্জোৱাৰা বেগম স্বামীৰ নাম: নুৰুল ইছলাম ঘৰ নং : ২৫ বয়স : 44 লিঙ্গ : মহিলা			নাম : পাৰবিন খাতুন স্বামীৰ নাম: নুৰুল হক ঘৰ নং : ২৫ বয়স : 40 লিঙ্গ : মহিলা			নাম : ছাইফুল ইছলাম পিতাৰ নাম: ইছমাইল হুছেইন ঘৰ নং : ২৫ বয়স : 32 লিঙ্গ : পুৰুষ		
223	CNF0556985	ফটো উপলব্ধ	224	CNF0476283	ফটো উপলব্ধ	225	CNF0550434	ফটো উপলব্ধ
নাম : আব্দুল বেজাক আলী পিতাৰ নাম: ইছমাইল হুছেইন ঘৰ নং : 25 বয়স : 26 লিঙ্গ : পুৰুষ			নাম : আমিৰ হামজা পিতাৰ নাম: ইছমাইল হুছেইন ঘৰ নং : ২৫ বয়স : 25 লিঙ্গ : পুৰুষ			নাম : আজিতা বেগম স্বামীৰ নাম: ছাইফুল ইছলাম ঘৰ নং : 25 বয়স : 25 লিঙ্গ : মহিলা		
226	CNF0437996	ফটো উপলব্ধ	227	CNF1128396	ফটো উপলব্ধ	228	CNF4487641	ফটো উপলব্ধ
নাম : মাহমাদুল ইছলাম পিতাৰ নাম: নুৰুল ইছলাম ঘৰ নং : 25 বয়স : 24 লিঙ্গ : পুৰুষ			নাম : মুজাহিৰুল ইছলাম পিতাৰ নাম: নুৰুল ইছলাম ঘৰ নং : 25 বয়স : 23 লিঙ্গ : পুৰুষ			নাম : সাহিদা বেগম স্বামীৰ নাম: আব্দুল বেজাক আলী ঘৰ নং : 25 বয়স : 22 লিঙ্গ : মহিলা		
229	FMU0305151	ফটো উপলব্ধ	230	FMU0168559	ফটো উপলব্ধ	231	CNF7336143	ফটো উপলব্ধ
নাম : মিনহাজুল আলম পিতাৰ নাম: ইছমাইল হুছেইন ঘৰ নং : 25 বয়স : 22 লিঙ্গ : পুৰুষ			নাম : আচমিনা খাতুন স্বামীৰ নাম: আমিৰ হামজা ঘৰ নং : 25 বয়স : 20 লিঙ্গ : মহিলা			নাম : জালাল উদ্দিন পিতাৰ নাম: আব্দুল ছমেদ ঘৰ নং : ২৬ বয়স : 81 লিঙ্গ : পুৰুষ		
232	CNF7336154	ফটো উপলব্ধ	233	CNF7336165	ফটো উপলব্ধ	234	CNF7336063	ফটো উপলব্ধ
নাম : মালেকা খাতুন স্বামীৰ নাম: জালাল উদ্দিন ঘৰ নং : ২৬ বয়স : 58 লিঙ্গ : মহিলা			নাম : আব্দুল কাদিৰ পিতাৰ নাম: জালাল উদ্দিন ঘৰ নং : ২৬ বয়স : 38 লিঙ্গ : পুৰুষ			নাম : খুশিদা বেগম স্বামীৰ নাম: আব্দুল কাদিৰ ঘৰ নং : 26 বয়স : 35 লিঙ্গ : মহিলা		
235	CNF1986443	ফটো উপলব্ধ	236	CNF0188284	ফটো উপলব্ধ	# 237	CNF0525188	ফটো উপলব্ধ
নাম : আলিম উদ্দিন পিতাৰ নাম: জালাল উদ্দিন ঘৰ নং : ২৬ বয়স : 34 লিঙ্গ : পুৰুষ			নাম : হাসনাৰা বেগম স্বামীৰ নাম: আলিম উদ্দিন ঘৰ নং : ২৬ বয়স : 32 লিঙ্গ : মহিলা			নাম : ইকৰামুল হুছেইন পিতাৰ নাম: জালাল উদ্দিন ঘৰ নং : ২৬ বয়স : 27 লিঙ্গ : পুৰুষ		
238	CNF1139831	ফটো উপলব্ধ	239	CNF7336187	ফটো উপলব্ধ	240	CNF7336198	ফটো উপলব্ধ
নাম : বেহেনা খাতুন স্বামীৰ নাম: ইকৰামুল ইছলাম ঘৰ নং : 26 বয়স : 22 লিঙ্গ : মহিলা			নাম : আহেদ আলী পিতাৰ নাম: ছাবেদ আলী ঘৰ নং : ২৭ বয়স : 60 লিঙ্গ : পুৰুষ			নাম : দিলোৱাৰা বেগম স্বামীৰ নাম: আহেদ আলী ঘৰ নং : ২৭ বয়স : 48 লিঙ্গ : মহিলা		



# 241 নাম : ফাৰুক আহমেদ পিতাৰ নাম: আহেদ আলী ঘৰ নং : ২৭ বয়স : 31 লিঙ্গ : পুৰুষ	CNF7336212	ফটো উপলব্ধ	242 নাম : ছাফিয়া খাতুন স্বামীৰ নাম: ফাৰুক আহমেদ ঘৰ নং : 27 বয়স : 24 লিঙ্গ : মহিলা	CNF4366852	ফটো উপলব্ধ	E 243 নাম : হাজেৰা খাতুন স্বামীৰ নাম: শহৰ আলী ঘৰ নং : ২৮ বয়স : 59 লিঙ্গ : মহিলা	CNF7336234	ফটো উপলব্ধ
244 নাম : আবু বাক্কাৰ ছিদ্দিক পিতাৰ নাম: শহৰ আলী ঘৰ নং : ২৮ বয়স : 45 লিঙ্গ : পুৰুষ	CNF7336245	ফটো উপলব্ধ	245 নাম : মনোৱাৰা বেগম স্বামীৰ নাম: আবু বাক্কাৰ ছিদ্দিক ঘৰ নং : ২৮ বয়স : 42 লিঙ্গ : মহিলা	CNF7336256	ফটো উপলব্ধ	246 নাম : ফৰিদা বেগম স্বামীৰ নাম: ছহিদুল ইছলাম ঘৰ নং : ২৮ বয়স : 39 লিঙ্গ : মহিলা	CNF7336289	ফটো উপলব্ধ
247 নাম : হাবুন ৰচিদ পিতাৰ নাম: সহৰ আলী ঘৰ নং : ২৮ বয়স : 38 লিঙ্গ : পুৰুষ	CNF7336278	ফটো উপলব্ধ	248 নাম : শিৰিনা বেগম স্বামীৰ নাম: হাবুন ৰশিদ ঘৰ নং : ২৮ বয়স : 31 লিঙ্গ : মহিলা	CNF0477307	ফটো উপলব্ধ	249 নাম : আব্দুল জিয়াদ পিতাৰ নাম: আবু বক্কৰ ছিদ্দিক ঘৰ নং : ২৮ বয়স : 22 লিঙ্গ : পুৰুষ	CNF1242932	ফটো উপলব্ধ
250 নাম : ফজৰ আলী পিতাৰ নাম: আবেদ আলী ঘৰ নং : ২৯ বয়স : 70 লিঙ্গ : পুৰুষ	CNF7336314	ফটো উপলব্ধ	251 নাম : নজৰ আলী পিতাৰ নাম: আবেদ আলী ঘৰ নং : ২৯ বয়স : 62 লিঙ্গ : পুৰুষ	CNF7336290	ফটো উপলব্ধ	252 নাম : মোছগা নূৰ জাহান স্বামীৰ নাম: ফজৰ আলী ঘৰ নং : ২৯ বয়স : 60 লিঙ্গ : মহিলা	CNF7336325	ফটো উপলব্ধ
253 নাম : তালি হুছেইন পিতাৰ নাম: আবেদ আলী ঘৰ নং : ২৯ বয়স : 59 লিঙ্গ : পুৰুষ	CNF7336336	ফটো উপলব্ধ	254 নাম : ৰহিমন নেছা স্বামীৰ নাম: তালেব হুছেইন ঘৰ নং : ২৯ বয়স : 58 লিঙ্গ : মহিলা	CNF7336347	ফটো উপলব্ধ	# 255 নাম : ওমৰ আলী পিতাৰ নাম: আবেদ আলী ঘৰ নং : ২৯ বয়স : 57 লিঙ্গ : পুৰুষ	CNF7336358	ফটো উপলব্ধ
256 নাম : আকবৰ আলী পিতাৰ নাম: আবেদ আলী ঘৰ নং : ২৯ বয়স : 52 লিঙ্গ : পুৰুষ	CNF7336369	ফটো উপলব্ধ	E 257 নাম : মোছগা আনোৱাৰা বেগম স্বামীৰ নাম: নজৰ আলী ঘৰ নং : ২৯ বয়স : 50 লিঙ্গ : মহিলা	CNF7336303	ফটো উপলব্ধ	258 নাম : ৰৌচানাৰা খাতুন স্বামীৰ নাম: ফজৰ আলী ঘৰ নং : ২৯ বয়স : 50 লিঙ্গ : মহিলা	CNF7336381	ফটো উপলব্ধ
259 নাম : ৰহিমা খাতুন স্বামীৰ নাম: ওমৰ আলী ঘৰ নং : ২৯ বয়স : 47 লিঙ্গ : মহিলা	CNF0525634	ফটো উপলব্ধ	260 নাম : ৰুকিয়া খাতুন স্বামীৰ নাম: আকবৰ আলী ঘৰ নং : ২৯ বয়স : 40 লিঙ্গ : মহিলা	CNF7336405	ফটো উপলব্ধ	# 261 নাম : চফিকুল ইছলাম পিতাৰ নাম: তালি হুছেইন ঘৰ নং : ২৯ বয়স : 40 লিঙ্গ : পুৰুষ	CNF7336416	ফটো উপলব্ধ
262 নাম : শুবান নেছা স্বামীৰ নাম: চফিকুল ইছলাম ঘৰ নং : ২৯ বয়স : 38 লিঙ্গ : মহিলা	CNF7336427	ফটো উপলব্ধ	263 নাম : ৰহুল আমিন পিতাৰ নাম: তালি হুছেইন ঘৰ নং : ২৯ বয়স : 35 লিঙ্গ : পুৰুষ	CNF7336438	ফটো উপলব্ধ	# 264 নাম : ৰফিকুল ইছলাম পিতাৰ নাম: তালি হুছেইন ঘৰ নং : ২৯ বয়স : 32 লিঙ্গ : পুৰুষ	CNF7343024	ফটো উপলব্ধ
265 নাম : হাচিনা বেগম স্বামীৰ নাম: ৰফিকুল ইছলাম ঘৰ নং : ২৯ বয়স : 30 লিঙ্গ : মহিলা	CNF2016037	ফটো উপলব্ধ	266 নাম : ৰহিমা খাতুন স্বামীৰ নাম: নজৰ আলী ঘৰ নং : ২৯ বয়স : 27 লিঙ্গ : মহিলা	CNF4455481	ফটো উপলব্ধ	267 নাম : এপতিকাৰ আলম পিতাৰ নাম: ফজৰ আলী ঘৰ নং : ২৯ বয়স : 26 লিঙ্গ : পুৰুষ	CNF0473108	ফটো উপলব্ধ
268 নাম : নাৰজিনা খাতুন স্বামীৰ নাম: এপতিকাৰ আলম ঘৰ নং : ২৯ বয়স : 25 লিঙ্গ : মহিলা	CNF4483756	ফটো উপলব্ধ	269 নাম : ফৰিদুল ইছলাম পিতাৰ নাম: ফজৰ আলী ঘৰ নং : ২৯ বয়স : 24 লিঙ্গ : পুৰুষ	CNF1242924	ফটো উপলব্ধ	270 নাম : জলফিকাৰ আলম পিতাৰ নাম: ওমৰ আলী ঘৰ নং : ২৯ বয়স : 23 লিঙ্গ : পুৰুষ	CNF0437590	ফটো উপলব্ধ



271 নাম : ফাৰজিনা বেগম স্বামীৰ নাম : জলাফকাৰ আলম ঘৰ নং : 29 বয়স : 23 লিঙ্গ : মহিলা	CNF4483855 ফটো উপলব্ধ	272 নাম : বুকচান্না খাতুন স্বামীৰ নাম : আকৰ্বৰ আলী ঘৰ নং : 29 বয়স : 22 লিঙ্গ : মহিলা	CNF1140367 ফটো উপলব্ধ	273 নাম : হনফা খাতুন স্বামীৰ নাম : বহুল আমিন ঘৰ নং : 29 বয়স : 22 লিঙ্গ : মহিলা	CNF1243039 ফটো উপলব্ধ
E 274 নাম : আঃ বহমান পিতাৰ নাম : ফুকন আলী ঘৰ নং : 63 বয়স : 63 লিঙ্গ : পুৰুষ	CNF7336461 ফটো উপলব্ধ	275 নাম : আলাল উদ্দিন পিতাৰ নাম : ফুকন আলী ঘৰ নং : 61 বয়স : 61 লিঙ্গ : পুৰুষ	CNF7336450 ফটো উপলব্ধ	276 নাম : হাছেন বান স্বামীৰ নাম : আঃ বহমান ঘৰ নং : 57 বয়স : 57 লিঙ্গ : মহিলা	CNF7336472 ফটো উপলব্ধ
277 নাম : মোছগা ফিৰুজা খাতুন স্বামীৰ নাম : আঃ বহিম ঘৰ নং : 53 বয়স : 53 লিঙ্গ : মহিলা	CNF7336494 ফটো উপলব্ধ	278 নাম : এলিজা বেগম স্বামীৰ নাম : আলাল উদ্দিন ঘৰ নং : 39 বয়স : 39 লিঙ্গ : মহিলা	CNF7336449 ফটো উপলব্ধ	# 279 নাম : সুৰজ আলী পিতাৰ নাম : আব্দুল বহমান ঘৰ নং : 27 বয়স : 27 লিঙ্গ : পুৰুষ	CNF0188250 ফটো উপলব্ধ
# 280 নাম : মমতাজ বেগম পিতাৰ নাম : আব্দুল বহমান ঘৰ নং : 35 বয়স : 35 লিঙ্গ : মহিলা	CNF0475863 ফটো উপলব্ধ	281 নাম : নাজিম উদ্দিন পিতাৰ নাম : আলাল উদ্দিন ঘৰ নং : 29 বয়স : 29 লিঙ্গ : পুৰুষ	CNF7342952 ফটো উপলব্ধ	282 নাম : নজমীনা খাতুন পিতাৰ নাম : আলাল উদ্দিন ঘৰ নং : 30 বয়স : 28 লিঙ্গ : মহিলা	CNF0556894 ফটো উপলব্ধ
283 নাম : নাজিৰা বেগম পিতাৰ নাম : আব্দুল বহমান ঘৰ নং : 26 বয়স : 26 লিঙ্গ : মহিলা	CNF0479097 ফটো উপলব্ধ	284 নাম : বাশিদুল হক পিতাৰ নাম : আব্দুল জলিল ঘৰ নং : 30 বয়স : 20 লিঙ্গ : পুৰুষ	FMU0157321 ফটো উপলব্ধ	285 নাম : বুকচান্না খাতুন স্বামীৰ নাম : বাশিদুল হক ঘৰ নং : 30 বয়স : 19 লিঙ্গ : মহিলা	FMU0245050 ফটো উপলব্ধ
286 নাম : মোছগাৰাজে বান স্বামীৰ নাম : হুছেইন আলী ঘৰ নং : 80 বয়স : 80 লিঙ্গ : মহিলা	CNF7336529 ফটো উপলব্ধ	287 নাম : আব্দুল হাচিম পিতাৰ নাম : হুছেইন আলী ঘৰ নং : 54 বয়স : 54 লিঙ্গ : পুৰুষ	CNF7336530 ফটো উপলব্ধ	288 নাম : মৰিয়ম নেছা স্বামীৰ নাম : আব্দুল হাচিম ঘৰ নং : 42 বয়স : 42 লিঙ্গ : মহিলা	CNF7336541 ফটো উপলব্ধ
289 নাম : ছাইদুল ইছলাম পিতাৰ নাম : হুছেইন আলী ঘৰ নং : 31 বয়স : 31 লিঙ্গ : পুৰুষ	CNF0525709 ফটো উপলব্ধ	290 নাম : আতকজান নেছা স্বামীৰ নাম : ছাইদুল ইছলাম ঘৰ নং : 30 বয়স : 30 লিঙ্গ : মহিলা	CNF0351767 ফটো উপলব্ধ	291 নাম : মোবাৰক আলী পিতাৰ নাম : আব্দুল হাসিম ঘৰ নং : 31 বয়স : 24 লিঙ্গ : পুৰুষ	CNF0437889 ফটো উপলব্ধ
292 নাম : মাইনুল হক চৌধুৰী পিতাৰ নাম : হামচু ফকিৰ ঘৰ নং : 55 বয়স : 55 লিঙ্গ : পুৰুষ	CNF7336665 ফটো উপলব্ধ	293 নাম : ৰৌশানাৰা বেগম স্বামীৰ নাম : মাইনুল হক চৌধুৰী ঘৰ নং : 39 বয়স : 39 লিঙ্গ : মহিলা	CNF7336676 ফটো উপলব্ধ	294 নাম : মঞ্জুল হক পিতাৰ নাম : আয়ূৰ আলী ঘৰ নং : 30 বয়স : 30 লিঙ্গ : পুৰুষ	CNF0097139 ফটো উপলব্ধ
295 নাম : মাছৰখ চৌধুৰী পিতাৰ নাম : মাইনুল হক চৌধুৰী ঘৰ নং : 33 বয়স : 21 লিঙ্গ : পুৰুষ	FMU0017343 ফটো উপলব্ধ	# 296 নাম : ৰফাদিয়ান চৌধুৰী পিতাৰ নাম : মাইনুল হক চৌধুৰী ঘৰ নং : 33 বয়স : 19 লিঙ্গ : পুৰুষ	FMU0196139 ফটো উপলব্ধ	297 নাম : ইচমাইল হুছেইন পিতাৰ নাম : মুকলেছৰ বহমান ঘৰ নং : 62 বয়স : 62 লিঙ্গ : পুৰুষ	CNF7336701 ফটো উপলব্ধ
298 নাম : মোছগা ছকিনা খাতুন স্বামীৰ নাম : ইচমাইল হুছেইন ঘৰ নং : 55 বয়স : 55 লিঙ্গ : মহিলা	CNF7336712 ফটো উপলব্ধ	299 নাম : শ্বৰিফা খাতুন স্বামীৰ নাম : ছাদাম হুছেইন ঘৰ নং : 31 বয়স : 31 লিঙ্গ : মহিলা	CNF1986385 ফটো উপলব্ধ	# 300 নাম : ছাদাম হুছেইন পিতাৰ নাম : ইচমাইল হুছেইন ঘৰ নং : 29 বয়স : 29 লিঙ্গ : পুৰুষ	CNF7342930 ফটো উপলব্ধ



# 301 নাম : দিলৱাৰ হুছেইন পিতাৰ নাম: ইছমাইল হুছেইন ঘৰ নং : ৩৪ বয়স : 27 লিঙ্গ : পুৰুষ	CNF0475566 ফটো উপলব্ধ	302 নাম : দুলাল হুছেইন পিতাৰ নাম: ইচমাইল হুছেইন ঘৰ নং : 34 বয়স : 22 লিঙ্গ : পুৰুষ	CNF4455457 ফটো উপলব্ধ	303 নাম : জুলহাস আলী পিতাৰ নাম: হাফেজ আলী ঘৰ নং : ৩৫ বয়স : 63 লিঙ্গ : পুৰুষ	CNF7336836 ফটো উপলব্ধ
304 নাম : আফতোন নেছা স্বামীৰ নাম: জুলহাস আলী ঘৰ নং : ৩৫ বয়স : 55 লিঙ্গ : মহিলা	CNF7336847 ফটো উপলব্ধ	305 নাম : জয়তন নেছা পিতাৰ নাম: হাফেজ আলী ঘৰ নং : ৩৫ বয়স : 50 লিঙ্গ : মহিলা	CNF7336892 ফটো উপলব্ধ	306 নাম : আৰব আলী পিতাৰ নাম: জুলহাস আলী ঘৰ নং : ৩৫ বয়স : 32 লিঙ্গ : পুৰুষ	CNF0099747 ফটো উপলব্ধ
307 নাম : আক্ৰম আলী পিতাৰ নাম: জুলহাস আলী ঘৰ নং : ৩৫ বয়স : 30 লিঙ্গ : পুৰুষ	CNF0100008 ফটো উপলব্ধ	308 নাম : মুসকুৰা বেগম স্বামীৰ নাম: আৰব আলী ঘৰ নং : ৩৫ বয়স : 29 লিঙ্গ : মহিলা	CNF0100107 ফটো উপলব্ধ	309 নাম : আশাদুল ইছলাম পিতাৰ নাম: জুলহাস আলী ঘৰ নং : ৩৫ বয়স : 27 লিঙ্গ : পুৰুষ	CNF0481630 ফটো উপলব্ধ
310 নাম : এচপিনা বেগম স্বামীৰ নাম: আশাদুল ইছলাম ঘৰ নং : 35 বয়স : 23 লিঙ্গ : মহিলা	CNF0438127 ফটো উপলব্ধ	311 নাম : চন্দ্ৰ বান স্বামীৰ নাম: আক্ৰম আলী ঘৰ নং : 35 বয়স : 23 লিঙ্গ : মহিলা	CNF0438002 ফটো উপলব্ধ	312 নাম : আলেক্সান নেছা স্বামীৰ নাম: চান মিঞা ঘৰ নং : ৩৬ বয়স : 69 লিঙ্গ : মহিলা	CNF7336949 ফটো উপলব্ধ
313 নাম : হাচেন আলী পিতাৰ নাম: চান মিঞা ঘৰ নং : ৩৬ বয়স : 60 লিঙ্গ : পুৰুষ	CNF7336950 ফটো উপলব্ধ	314 নাম : খায়ৰন নেছা স্বামীৰ নাম: হাচেন আলী ঘৰ নং : ৩৬ বয়স : 50 লিঙ্গ : মহিলা	CNF7336961 ফটো উপলব্ধ	315 নাম : হামিদা বেগম পিতাৰ নাম: চান মিঞা ঘৰ নং : ৩৬ বয়স : 37 লিঙ্গ : মহিলা	CNF7336927 ফটো উপলব্ধ
316 নাম : আলী হুছেইন পিতাৰ নাম: চান মিঞা ঘৰ নং : ৩৬ বয়স : 35 লিঙ্গ : পুৰুষ	CNF7336916 ফটো উপলব্ধ	317 নাম : জাকারীয়া আলম পিতাৰ নাম: চান মিঞা ঘৰ নং : ৩৬ বয়স : 34 লিঙ্গ : পুৰুষ	CNF7336905 ফটো উপলব্ধ	# 318 নাম : হাবিজুল বহমান পিতাৰ নাম: হাচেন আলী ঘৰ নং : 36 বয়স : 28 লিঙ্গ : পুৰুষ	CNF0378067 ফটো উপলব্ধ
319 নাম : ৰাজমিনা ইয়াছমিন পিতাৰ নাম: চান মিঞা ঘৰ নং : 36 বয়স : 25 লিঙ্গ : মহিলা	CNF0424846 ফটো উপলব্ধ	320 নাম : হবিবৰ বহমান পিতাৰ নাম: হাচেন আলী ঘৰ নং : 36 বয়স : 23 লিঙ্গ : পুৰুষ	CNF0438416 ফটো উপলব্ধ	# 321 নাম : ফজিলা বেগম স্বামীৰ নাম: হাবিজুল বহমান ঘৰ নং : 36 বয়স : 23 লিঙ্গ : মহিলা	CNF0437343 ফটো উপলব্ধ
322 নাম : নইমা খাতুন স্বামীৰ নাম: আলী হুছেইন ঘৰ নং : 36 বয়স : 22 লিঙ্গ : মহিলা	FMU0150599 ফটো উপলব্ধ	323 নাম : নুৰ ইছলাম পিতাৰ নাম: চান মিঞা ঘৰ নং : ৩৭ বয়স : 62 লিঙ্গ : পুৰুষ	CNF7336972 ফটো উপলব্ধ	324 নাম : ফিৰজা বেগম স্বামীৰ নাম: নুৰ ইছলাম ঘৰ নং : ৩৭ বয়স : 53 লিঙ্গ : মহিলা	CNF7336983 ফটো উপলব্ধ
325 নাম : ৰমজান আলী পিতাৰ নাম: চান মিঞা ঘৰ নং : ৩৭ বয়স : 50 লিঙ্গ : পুৰুষ	CNF7336994 ফটো উপলব্ধ	326 নাম : ছুফিয়া খাতুন স্বামীৰ নাম: ৰমজান আলী ঘৰ নং : ৩৭ বয়স : 45 লিঙ্গ : মহিলা	CNF7337000 ফটো উপলব্ধ	327 নাম : ছিৰাজুল ইছলাম পিতাৰ নাম: নুৰ ইছলাম ঘৰ নং : ৩৭ বয়স : 38 লিঙ্গ : পুৰুষ	CNF7337022 ফটো উপলব্ধ
328 নাম : ছেলিমা খাতুন স্বামীৰ নাম: মিৰাজুল ইছলাম ঘৰ নং : ৩৭ বয়স : 35 লিঙ্গ : মহিলা	CNF7337033 ফটো উপলব্ধ	329 নাম : মিৰাজুল ইছলাম পিতাৰ নাম: নুৰ ইছলাম ঘৰ নং : ৩৭ বয়স : 35 লিঙ্গ : পুৰুষ	CNF7337011 ফটো উপলব্ধ	330 নাম : চান বান স্বামীৰ নাম: ছিৰাজুল ইছলাম ঘৰ নং : ৩৭ বয়স : 32 লিঙ্গ : মহিলা	CNF7342816 ফটো উপলব্ধ



# 331 নাম : এমৰাদুল ইছলাম পিতাৰ নাম: নুৰ ইছলাম ঘৰ নং : ৩৭ বয়স : 29 লিঙ্গ : পুৰুষ	CNF0274787 ফটো উপলব্ধ	332 নাম : ছাবিনা এছমিন স্বামীৰ নাম: এমৰাদুল ইছলাম ঘৰ নং : 37 বয়স : 29 লিঙ্গ : মহিলা	CNF0374942 ফটো উপলব্ধ	# 333 নাম : ইজাজুল ইছলাম পিতাৰ নাম: নুৰ ইছলাম ঘৰ নং : ৩৭ বয়স : 28 লিঙ্গ : পুৰুষ	CNF0355156 ফটো উপলব্ধ
# 334 নাম : সাহানাছ আকতাৰা স্বামীৰ নাম: ইজাজুল ইছলাম ঘৰ নং : 37 বয়স : 27 লিঙ্গ : মহিলা	CNF0557264 ফটো উপলব্ধ	335 নাম : ইক্ৰামুল হক পিতাৰ নাম: নুৰ ইছলাম ঘৰ নং : 37 বয়স : 22 লিঙ্গ : পুৰুষ	CNF1141340 ফটো উপলব্ধ	336 নাম : মুস্তাক আহমেদ পিতাৰ নাম: বমজান আলী ঘৰ নং : 37 বয়স : 19 লিঙ্গ : পুৰুষ	FMU0196337 ফটো উপলব্ধ
# 337 নাম : কাদিৰ আলী পিতাৰ নাম: চাবেদ আলী ঘৰ নং : ৩৮ বয়স : 80 লিঙ্গ : পুৰুষ	CNF7337044 ফটো উপলব্ধ	# 338 নাম : ৰপজান খাতুন স্বামীৰ নাম: কাদিৰ আলী ঘৰ নং : ৩৮ বয়স : 70 লিঙ্গ : মহিলা	CNF7337055 ফটো উপলব্ধ	# 339 নাম : আব্দুল মতালেব পিতাৰ নাম: কাদিৰ আলী ঘৰ নং : ৩৮ বয়স : 41 লিঙ্গ : পুৰুষ	CNF7337066 ফটো উপলব্ধ
# 340 নাম : আনোৱাৰা বেগম স্বামীৰ নাম: আব্দুল মতালেব ঘৰ নং : ৩৮ বয়স : 29 লিঙ্গ : মহিলা	CNF0190405 ফটো উপলব্ধ	341 নাম : ইদ্রীচ আলী পিতাৰ নাম: কিতাব আলী ঘৰ নং : ৩৯ বয়স : 60 লিঙ্গ : পুৰুষ	CNF7337077 ফটো উপলব্ধ	342 নাম : শাহিদা বেগম স্বামীৰ নাম: ইদ্রীচ আলী ঘৰ নং : ৩৯ বয়স : 50 লিঙ্গ : মহিলা	CNF7337088 ফটো উপলব্ধ
# 343 নাম : ফৰজুল ইছলাম পিতাৰ নাম: ইদ্রীচ আলী ঘৰ নং : ৩৯ বয়স : 47 লিঙ্গ : পুৰুষ	CNF7337099 ফটো উপলব্ধ	344 নাম : আচমা খাতুন স্বামীৰ নাম: ফজৰুল ইছলাম ঘৰ নং : ৩৯ বয়স : 38 লিঙ্গ : মহিলা	CNF0355966 ফটো উপলব্ধ	345 নাম : আকবৰ আলী পিতাৰ নাম: ইদ্রীচ আলী ঘৰ নং : ৩৯ বয়স : 33 লিঙ্গ : পুৰুষ	CNF0521716 ফটো উপলব্ধ
# 346 নাম : নজৰুল ইছলাম পিতাৰ নাম: ইদ্রীচ আলী ঘৰ নং : ৩৯ বয়স : 31 লিঙ্গ : পুৰুষ	CNF0276535 ফটো উপলব্ধ	347 নাম : ৰছিলা বেগম স্বামীৰ নাম: আকবৰ আলী ঘৰ নং : 39 বয়স : 29 লিঙ্গ : মহিলা	CNF0386524 ফটো উপলব্ধ	348 নাম : আজিকুল হক পিতাৰ নাম: ইদ্রীচ আলী ঘৰ নং : ৩৯ বয়স : 27 লিঙ্গ : পুৰুষ	CNF0276907 ফটো উপলব্ধ
349 নাম : ফাতেমা খাতুন স্বামীৰ নাম: নজৰুল ইছলাম ঘৰ নং : ৩৯ বয়স : 23 লিঙ্গ : মহিলা	CNF4362398 ফটো উপলব্ধ	# 350 নাম : নাজবিনা খাতুন স্বামীৰ নাম: আজিকুল হক ঘৰ নং : 39 বয়স : 24 লিঙ্গ : মহিলা	CNF4355665 ফটো উপলব্ধ	351 নাম : জায়েদা খাতুন স্বামীৰ নাম: আয়ুব আলী ঘৰ নং : 80 বয়স : 68 লিঙ্গ : মহিলা	CNF7337135 ফটো উপলব্ধ
352 নাম : আয়ুব আলী পিতাৰ নাম: কিতাব আলী ঘৰ নং : 80 বয়স : 57 লিঙ্গ : পুৰুষ	CNF7337124 ফটো উপলব্ধ	E 353 নাম : ইব্রাহিম আলী পিতাৰ নাম: কিতাব আলী ঘৰ নং : 80 বয়স : 55 লিঙ্গ : পুৰুষ	CNF7337146 ফটো উপলব্ধ	354 নাম : হাছেন আলী পিতাৰ নাম: কিতাব আলী ঘৰ নং : 80 বয়স : 52 লিঙ্গ : পুৰুষ	CNF7337157 ফটো উপলব্ধ
355 নাম : চান্দ মিঞা পিতাৰ নাম: কিতাব আলী ঘৰ নং : 80 বয়স : 52 লিঙ্গ : পুৰুষ	CNF7337179 ফটো উপলব্ধ	356 নাম : চুফিয়া বেগম স্বামীৰ নাম: কদ্দুছ আলী ঘৰ নং : 80 বয়স : 49 লিঙ্গ : মহিলা	CNF7337113 ফটো উপলব্ধ	357 নাম : মিনাৰা বেগম স্বামীৰ নাম: চান মিঞা ঘৰ নং : 80 বয়স : 45 লিঙ্গ : মহিলা	CNF7337180 ফটো উপলব্ধ
358 নাম : আছিয়া বেগম স্বামীৰ নাম: হাছেন আলী ঘৰ নং : 80 বয়স : 45 লিঙ্গ : মহিলা	CNF7337168 ফটো উপলব্ধ	359 নাম : ছফিকুল ইছলাম পিতাৰ নাম: কদ্দুছ আলী ঘৰ নং : 40 বয়স : 37 লিঙ্গ : পুৰুষ	CNF0544270 ফটো উপলব্ধ	360 নাম : শাহজাহান বাদসু পিতাৰ নাম: আয়ুব আলী ঘৰ নং : 80 বয়স : 35 লিঙ্গ : পুৰুষ	CNF7337204 ফটো উপলব্ধ



361 নাম : মোছেনা বেগম স্বামীৰ নাম : শ্বাহজাহান বাদসা ঘৰ নং : 40 বয়স : 34 লিঙ্গ : মহিলা	CNF0380667 ফটো উপলব্ধ	# 362 নাম : সাজিদ আহমেদ পিতাৰ নাম : চান্দ মিঞা ঘৰ নং : 80 বয়স : 30 লিঙ্গ : পুৰুষ	CNF0108597 ফটো উপলব্ধ	363 নাম : মাজেদা খাতুন স্বামীৰ নাম : ছফিকুল ইছলাম ঘৰ নং : 80 বয়স : 32 লিঙ্গ : মহিলা	CNF0519934 ফটো উপলব্ধ
364 নাম : শাহান আলী পিতাৰ নাম : আয়ুব আলী ঘৰ নং : 80 বয়স : 31 লিঙ্গ : পুৰুষ	CNF0108845 ফটো উপলব্ধ	365 নাম : মৰজিনা খাতুন পিতাৰ নাম : আয়ুব আলী ঘৰ নং : 80 বয়স : 30 লিঙ্গ : মহিলা	CNF0108589 ফটো উপলব্ধ	366 নাম : ছহিদুল ইছলাম পিতাৰ নাম : হাছেন আলী ঘৰ নং : 40 বয়স : 29 লিঙ্গ : পুৰুষ	CNF0321380 ফটো উপলব্ধ
367 নাম : বফিকুল ইছলাম পিতাৰ নাম : কুদ্দুছ আলী ঘৰ নং : 80 বয়স : 28 লিঙ্গ : পুৰুষ	CNF0108878 ফটো উপলব্ধ	368 নাম : দুলাল আলী পিতাৰ নাম : আয়ুব আলী ঘৰ নং : 40 বয়স : 27 লিঙ্গ : পুৰুষ	CNF0557223 ফটো উপলব্ধ	369 নাম : বশিদুল ইছলাম পিতাৰ নাম : ইব্রাহিম আলী ঘৰ নং : 40 বয়স : 27 লিঙ্গ : পুৰুষ	CNF0557132 ফটো উপলব্ধ
370 নাম : জেছমিনা বেগম স্বামীৰ নাম : সাজিদ আহমেদ ঘৰ নং : 40 বয়স : 26 লিঙ্গ : মহিলা	CNF0386631 ফটো উপলব্ধ	# 371 নাম : হবিবুৰ বহমান পিতাৰ নাম : হাছেন আলী ঘৰ নং : 40 বয়স : 26 লিঙ্গ : পুৰুষ	CNF0320671 ফটো উপলব্ধ	372 নাম : এলিজা খাতুন স্বামীৰ নাম : হবিবুৰ বহমান ঘৰ নং : 40 বয়স : 25 লিঙ্গ : মহিলা	CNF4469896 ফটো উপলব্ধ
373 নাম : নাজমিন চুলতানা স্বামীৰ নাম : বাহিদুল ইছলাম ঘৰ নং : 40 বয়স : 24 লিঙ্গ : মহিলা	CNF4455366 ফটো উপলব্ধ	374 নাম : নুৰমোহম্মাদ পিতাৰ নাম : কুদ্দুছ আলী ঘৰ নং : 40 বয়স : 23 লিঙ্গ : পুৰুষ	CNF4432878 ফটো উপলব্ধ	375 নাম : মামনি চৌধুৰী পিতাৰ নাম : চান্দ মিঞা ঘৰ নং : 40 বয়স : 22 লিঙ্গ : মহিলা	CNF1140359 ফটো উপলব্ধ
376 নাম : হাছিনা খাতুন স্বামীৰ নাম : ছহিদুল ইছলাম ঘৰ নং : 40 বয়স : 22 লিঙ্গ : মহিলা	CNF4469912 ফটো উপলব্ধ	#2 377 নাম : ছেলিমা খাতুন স্বামীৰ নাম : আয়ুবুৰ বহমান ঘৰ নং : 81 বয়স : 20 লিঙ্গ : মহিলা	FMU0150581 ফটো উপলব্ধ	378 নাম : আনোৱাৰা স্বামীৰ নাম : নবী হুছেন ঘৰ নং : 82 বয়স : 65 লিঙ্গ : মহিলা	CNF7337259 ফটো উপলব্ধ
379 নাম : আব্দুল মালেক পিতাৰ নাম : বুছমত আলী ঘৰ নং : 82 বয়স : 61 লিঙ্গ : পুৰুষ	CNF7337248 ফটো উপলব্ধ	# 380 নাম : নজৰুল ইছলাম পিতাৰ নাম : নবী হুছেইন ঘৰ নং : 82 বয়স : 48 লিঙ্গ : পুৰুষ	CNF7337271 ফটো উপলব্ধ	381 নাম : বাজে বানু স্বামীৰ নাম : আব্দুল মালেক ঘৰ নং : 82 বয়স : 48 লিঙ্গ : মহিলা	CNF7337260 ফটো উপলব্ধ
382 নাম : জামিৰজান বেগম স্বামীৰ নাম : নজৰুল ইছলাম ঘৰ নং : 82 বয়স : 45 লিঙ্গ : মহিলা	CNF7337282 ফটো উপলব্ধ	383 নাম : হাতেম আলী মাতৃৰ নাম : ছামচুল ইছলাম ঘৰ নং : 82 বয়স : 36 লিঙ্গ : পুৰুষ	CNF7337306 ফটো উপলব্ধ	384 নাম : ময়ৰম নেছা স্বামীৰ নাম : হাতেম আলী ঘৰ নং : 82 বয়স : 35 লিঙ্গ : মহিলা	CNF7337293 ফটো উপলব্ধ
385 নাম : বাহাৰুল ইছলাম পিতাৰ নাম : আব্দুল মালেক ঘৰ নং : 82 বয়স : 31 লিঙ্গ : পুৰুষ	CNF0522433 ফটো উপলব্ধ	386 নাম : ছেক ফৰিদ্ আলী পিতাৰ নাম : আব্দুল মালেক ঘৰ নং : 82 বয়স : 27 লিঙ্গ : পুৰুষ	CNF0194712 ফটো উপলব্ধ	387 নাম : বেবিনা বেগম পিতাৰ নাম : নজৰুল ইছলাম ঘৰ নং : 42 বয়স : 22 লিঙ্গ : মহিলা	FMU0304915 ফটো উপলব্ধ
388 নাম : ওমৰ আলী পিতাৰ নাম : নজৰুল ইছলাম ঘৰ নং : 42 বয়স : 21 লিঙ্গ : পুৰুষ	FMU0305441 ফটো উপলব্ধ	389 নাম : মাইনল হক পিতাৰ নাম : আব্দুল খালেক ঘৰ নং : 80 বয়স : 47 লিঙ্গ : পুৰুষ	CNF7337339 ফটো উপলব্ধ	390 নাম : বেজিয়া খাতুন স্বামীৰ নাম : মইনুল হক ঘৰ নং : 80 বয়স : 44 লিঙ্গ : মহিলা	CNF0522953 ফটো উপলব্ধ



391	CNF7337351	ফটো উপলব্ধ	392	CNF7337328	ফটো উপলব্ধ	393	CNF7337373	ফটো উপলব্ধ
নাম : ফৰজুল ইছলাম পিতাৰ নাম: নবী হুছেন ঘৰ নং : 8৩ বয়স : 42 লিঙ্গ : পুৰুষ			নাম : এচাক আলী পিতাৰ নাম: আব্দুল খালেক ঘৰ নং : 8৩ বয়স : 41 লিঙ্গ : পুৰুষ			নাম : আইনুল হক পিতাৰ নাম: আব্দুল খালেক ঘৰ নং : 8৩ বয়স : 40 লিঙ্গ : পুৰুষ		
394	CNF7337362	ফটো উপলব্ধ	395	CNF7337317	ফটো উপলব্ধ	# 396	CNF0357889	ফটো উপলব্ধ
নাম : নূৰ খাতুন স্বামীৰ নাম: ফৰজুল ইছলাম ঘৰ নং : 8৩ বয়স : 38 লিঙ্গ : মহিলা			নাম : ছাফিয়া খাতুন স্বামীৰ নাম: আইনুল হক ঘৰ নং : 8৩ বয়স : 36 লিঙ্গ : মহিলা			নাম : কুলচুমা খাতুন স্বামীৰ নাম: এচাক আলী ঘৰ নং : 8৩ বয়স : 28 লিঙ্গ : মহিলা		
397	CNF7342918	ফটো উপলব্ধ	398	CNF1986409	ফটো উপলব্ধ	# 399	CNF0321042	ফটো উপলব্ধ
নাম : বিল্লাল আলী পিতাৰ নাম: আব্দুল খালেক ঘৰ নং : 8৩ বয়স : 34 লিঙ্গ : পুৰুষ			নাম : আছমিনা বেগম স্বামীৰ নাম: বিল্লাল আলী ঘৰ নং : 8৩ বয়স : 32 লিঙ্গ : মহিলা			নাম : শেখ আব্দুল্লা পিতাৰ নাম: আব্দুল খালেক ঘৰ নং : 43 বয়স : 28 লিঙ্গ : পুৰুষ		
# 400	CNF0387084	ফটো উপলব্ধ	401	FMU0305094	ফটো উপলব্ধ	402	CNF7337419	ফটো উপলব্ধ
নাম : তাছলিমা খাতুন স্বামীৰ নাম: শেখ আব্দুল্লা ঘৰ নং : 43 বয়স : 27 লিঙ্গ : মহিলা			নাম : ববিয়াল আলী পিতাৰ নাম: ফৰজুল ইছলাম ঘৰ নং : 43 বয়স : 21 লিঙ্গ : পুৰুষ			নাম : জমিৰ আলী পিতাৰ নাম: আমিৰ উদ্দিন ঘৰ নং : 88 বয়স : 70 লিঙ্গ : পুৰুষ		
403	CNF7337431	ফটো উপলব্ধ	404	CNF7337420	ফটো উপলব্ধ	405	CNF7337453	ফটো উপলব্ধ
নাম : জামাল উদ্দিন পিতাৰ নাম: আমিৰ উদ্দিন ঘৰ নং : 88 বয়স : 60 লিঙ্গ : পুৰুষ			নাম : ফুলেছা খাতুন স্বামীৰ নাম: জমিৰ আলী ঘৰ নং : 88 বয়স : 60 লিঙ্গ : মহিলা			নাম : কফিল উদ্দিন পিতাৰ নাম: আমিৰ উদ্দিন ঘৰ নং : 88 বয়স : 60 লিঙ্গ : পুৰুষ		
406	CNF7337475	ফটো উপলব্ধ	407	CNF7337464	ফটো উপলব্ধ	408	CNF7337486	ফটো উপলব্ধ
নাম : হাফিজ উদ্দিন পিতাৰ নাম: আমিৰ উদ্দিন ঘৰ নং : 88 বয়স : 56 লিঙ্গ : পুৰুষ			নাম : জোসনাৰা বেগম স্বামীৰ নাম: কফিল উদ্দিন ঘৰ নং : 88 বয়স : 53 লিঙ্গ : মহিলা			নাম : নিৰলা বেগম স্বামীৰ নাম: হাফিজ উদ্দিন ঘৰ নং : 88 বয়স : 50 লিঙ্গ : মহিলা		
409	CNF7337497	ফটো উপলব্ধ	410	CNF7337500	ফটো উপলব্ধ	411	CNF7337511	ফটো উপলব্ধ
নাম : ফইজ উদ্দিন পিতাৰ নাম: আমিৰ উদ্দিন ঘৰ নং : 88 বয়স : 45 লিঙ্গ : পুৰুষ			নাম : শুকুৰী বেগম স্বামীৰ নাম: ফইজ উদ্দিন ঘৰ নং : 88 বয়স : 40 লিঙ্গ : মহিলা			নাম : ছফিকুল ইছলাম পিতাৰ নাম: জমিৰ আলী ঘৰ নং : 88 বয়স : 37 লিঙ্গ : পুৰুষ		
# 412	CNF7343160	ফটো উপলব্ধ	413	CNF7342872	ফটো উপলব্ধ	414	CNF1986227	ফটো উপলব্ধ
নাম : জোচনাৰা বেগম স্বামীৰ নাম: ছফিকুল ইছলাম ঘৰ নং : 88 বয়স : 34 লিঙ্গ : মহিলা			নাম : সেকান্দৰ আলী পিতাৰ নাম: জমিৰ আলী ঘৰ নং : 88 বয়স : 32 লিঙ্গ : পুৰুষ			নাম : আব হানিফ পিতাৰ নাম: জামাল উদ্দিন ঘৰ নং : 88 বয়স : 31 লিঙ্গ : পুৰুষ		
415	CNF7343193	ফটো উপলব্ধ	416	CNF0377937	ফটো উপলব্ধ	417	CNF1986067	ফটো উপলব্ধ
নাম : তাছমিনা খাতুন স্বামীৰ নাম: ছেকান্দৰ আলী ঘৰ নং : 88 বয়স : 31 লিঙ্গ : মহিলা			নাম : আফৰুজা বেগম স্বামীৰ নাম: বফুল আমিন ঘৰ নং : 44 বয়স : 30 লিঙ্গ : মহিলা			নাম : চম্পা খাতুন পিতাৰ নাম: আমিৰ উদ্দিন ঘৰ নং : 88 বয়স : 30 লিঙ্গ : মহিলা		
# 418	CNF0325340	ফটো উপলব্ধ	# 419	CNF0318634	ফটো উপলব্ধ	420	CNF0281246	ফটো উপলব্ধ
নাম : বুফিয়া খাতুন স্বামীৰ নাম: আব হানীফ ঘৰ নং : 44 বয়স : 30 লিঙ্গ : মহিলা			নাম : ফৰিদা খাতুন স্বামীৰ নাম: হাবিজুল ইছলাম ঘৰ নং : 44 বয়স : 29 লিঙ্গ : মহিলা			নাম : নৰদিন আলী পিতাৰ নাম: জমিৰ আলী ঘৰ নং : 88 বয়স : 28 লিঙ্গ : পুৰুষ		



421 নাম : বহুল আমিন পিতাৰ নাম : কাফিল উদ্দিন ঘৰ নং : 44 বয়স : 28 লিঙ্গ : পুৰুষ	CNF0386227 ফটো উপলব্ধ	# 422 নাম : বাশিদুল ইছলাম পিতাৰ নাম : জামাল উদ্দিন ঘৰ নং : 88 বয়স : 25 লিঙ্গ : পুৰুষ	CNF0479568 ফটো উপলব্ধ	423 নাম : হাবিজুল ইছলাম পিতাৰ নাম : জামাল উদ্দিন ঘৰ নং : 88 বয়স : 27 লিঙ্গ : পুৰুষ	CNF1986170 ফটো উপলব্ধ
424 নাম : নাছৰিন আকতাৰ স্বামীৰ নাম : নুৰাদ্দিন আলী ঘৰ নং : 44 বয়স : 26 লিঙ্গ : মহিলা	CNF0380527 ফটো উপলব্ধ	425 নাম : ওমৰ ফাৰুক পিতাৰ নাম : জামিৰ আলী ঘৰ নং : 88 বয়স : 26 লিঙ্গ : পুৰুষ	CNF0478750 ফটো উপলব্ধ	426 নাম : বহিমা খাতুন স্বামীৰ নাম : আশীদুল ইছলাম ঘৰ নং : 88 বয়স : 26 লিঙ্গ : মহিলা	CNF1243047 ফটো উপলব্ধ
427 নাম : শাজাহান বাদশ্বা পিতাৰ নাম : কাফিল উদ্দিন ঘৰ নং : 44 বয়স : 24 লিঙ্গ : পুৰুষ	CNF0437913 ফটো উপলব্ধ	# 428 নাম : আৰজিনা বেগম স্বামীৰ নাম : আসিকুল ইছলাম ঘৰ নং : 44 বয়স : 24 লিঙ্গ : মহিলা	FMU0247627 ফটো উপলব্ধ	429 নাম : শুণ্ডৰ আলী পিতাৰ নাম : কাফিল উদ্দিন ঘৰ নং : 44 বয়স : 23 লিঙ্গ : পুৰুষ	CNF4432928 ফটো উপলব্ধ
430 নাম : আশাদুল ইছলাম পিতাৰ নাম : হাফিজ উদ্দিন ঘৰ নং : 88 বয়স : 23 লিঙ্গ : পুৰুষ	CNF1242973 ফটো উপলব্ধ	# 431 নাম : নাজিম উদ্দিন পিতাৰ নাম : ফৰিজুল ইছলাম ইছলাম ঘৰ নং : 43 বয়স : 22 লিঙ্গ : পুৰুষ	CNF1242957 ফটো উপলব্ধ	432 নাম : জিনাবুল ইছলাম ম পিতাৰ নাম : জামাল উদ্দিন ঘৰ নং : 44 বয়স : 21 লিঙ্গ : পুৰুষ	FMU0305433 ফটো উপলব্ধ
433 নাম : আশিকুল ইছলাম পিতাৰ নাম : হাফিজ উদ্দিন ঘৰ নং : 44 বয়স : 20 লিঙ্গ : পুৰুষ	FMU0163626 ফটো উপলব্ধ	434 নাম : ইয়াছিন আলী পিতাৰ নাম : ইনচান আলী ঘৰ নং : 8৫ বয়স : 56 লিঙ্গ : পুৰুষ	CNF7337522 ফটো উপলব্ধ	435 নাম : ইন্নছ আলী পিতাৰ নাম : ইনচান আলী ঘৰ নং : 8৫ বয়স : 50 লিঙ্গ : পুৰুষ	CNF7337555 ফটো উপলব্ধ
436 নাম : নিৰলা খাতুন স্বামীৰ নাম : ইয়াছিন আলী ঘৰ নং : 8৫ বয়স : 50 লিঙ্গ : মহিলা	CNF7337533 ফটো উপলব্ধ	437 নাম : মুকছিদুল ইছলাম পিতাৰ নাম : ইয়াছিন আলী ঘৰ নং : 8৫ বয়স : 31 লিঙ্গ : পুৰুষ	CNF1986090 ফটো উপলব্ধ	438 নাম : নাজমিনা খাতুন স্বামীৰ নাম : মুকছিদুল ইছলাম ঘৰ নং : 45 বয়স : 29 লিঙ্গ : মহিলা	CNF0378364 ফটো উপলব্ধ
439 নাম : মুশাৰফ আলী পিতাৰ নাম : ইয়াছিন আলী ঘৰ নং : 8৫ বয়স : 25 লিঙ্গ : পুৰুষ	CNF0476655 ফটো উপলব্ধ	440 নাম : জেছমিনা খাতুন স্বামীৰ নাম : মুশাৰফ আলী ঘৰ নং : 45 বয়স : 24 লিঙ্গ : মহিলা	CNF4365391 ফটো উপলব্ধ	441 নাম : মুবাৰক আলী পিতাৰ নাম : ইয়াছিন আলী ঘৰ নং : 45 বয়স : 23 লিঙ্গ : পুৰুষ	FMU0135400 ফটো উপলব্ধ
442 নাম : মুজাহিদুল ইছলাম পিতাৰ নাম : ইয়াছিন আলী ঘৰ নং : 45 বয়স : 21 লিঙ্গ : পুৰুষ	FMU0135418 ফটো উপলব্ধ	443 নাম : ফৰিদুল ইছলাম পিতাৰ নাম : ইয়াছিন আলী ঘৰ নং : 45 বয়স : 20 লিঙ্গ : পুৰুষ	FMU0305060 ফটো উপলব্ধ	444 নাম : আকবৰ আলী পিতাৰ নাম : কুৰফান আলী ঘৰ নং : 8৬ বয়স : 58 লিঙ্গ : পুৰুষ	CNF7337577 ফটো উপলব্ধ
445 নাম : নেকবৰ আলী পিতাৰ নাম : কুৰফান আলী ঘৰ নং : 8৬ বয়স : 51 লিঙ্গ : পুৰুষ	CNF7337588 ফটো উপলব্ধ	446 নাম : হাছিনা খাতুন স্বামীৰ নাম : নেকবৰ আলী ঘৰ নং : 8৬ বয়স : 47 লিঙ্গ : মহিলা	CNF7337599 ফটো উপলব্ধ	447 নাম : চানবানু স্বামীৰ নাম : আকবৰ আলী ঘৰ নং : 8৬ বয়স : 45 লিঙ্গ : মহিলা	CNF7337602 ফটো উপলব্ধ
448 নাম : বাহাৰুল ইছলাম পিতাৰ নাম : নেকবৰ আলী ঘৰ নং : 46 বয়স : 27 লিঙ্গ : পুৰুষ	CNF0386490 ফটো উপলব্ধ	449 নাম : নাজমিনা বেগম পিতাৰ নাম : নেকবৰ আলী ঘৰ নং : 46 বয়স : 23 লিঙ্গ : মহিলা	CNF1242742 ফটো উপলব্ধ	450 নাম : আস্থিয়া বেগম স্বামীৰ নাম : বাহাৰুল ইছলাম ঘৰ নং : 46 বয়স : 22 লিঙ্গ : মহিলা	CNF4485181 ফটো উপলব্ধ



451 নাম : নূৰ মহম্মদ পিতাৰ নাম: নেকবৰ আলী ঘৰ নং : 46 বয়স : 19 লিঙ্গ : পুৰুষ	FMU0135616 ফটো উপলব্ধ	# 452 নাম : ছেক ফৰিদ্ পিতাৰ নাম: ইছব আলী ঘৰ নং : 86 বয়স : 19 লিঙ্গ : পুৰুষ	FMU0163725 ফটো উপলব্ধ	453 নাম : আব্দুল কাদিৰ পিতাৰ নাম: আঃআলী ঘৰ নং : 89 বয়স : 73 লিঙ্গ : পুৰুষ	CNF7337646 ফটো উপলব্ধ
454 নাম : বমজান আলী পিতাৰ নাম: খজলউদ্দিন ঘৰ নং : 89 বয়স : 67 লিঙ্গ : পুৰুষ	CNF7337624 ফটো উপলব্ধ	455 নাম : জামিনা খাতুন স্বামীৰ নাম: আব্দুল কাদিৰ ঘৰ নং : 89 বয়স : 65 লিঙ্গ : মহিলা	CNF7337657 ফটো উপলব্ধ	456 নাম : আহিয়া খাতুন স্বামীৰ নাম: বমজান আলী ঘৰ নং : 89 বয়স : 61 লিঙ্গ : মহিলা	CNF0523035 ফটো উপলব্ধ
457 নাম : ইব্রাহিম আলী পিতাৰ নাম: খজল উদ্দিন ঘৰ নং : 89 বয়স : 60 লিঙ্গ : পুৰুষ	CNF7337679 ফটো উপলব্ধ	458 নাম : আলিমুন নেছা স্বামীৰ নাম: ইব্রাহিম আলী ঘৰ নং : 89 বয়স : 55 লিঙ্গ : মহিলা	CNF7337680 ফটো উপলব্ধ	459 নাম : হাৰেজ আলী পিতাৰ নাম: আঃকাদিৰ ঘৰ নং : 89 বয়স : 50 লিঙ্গ : পুৰুষ	CNF7337668 ফটো উপলব্ধ
460 নাম : আমিনা খাতুন স্বামীৰ নাম: নূৰ জামান ঘৰ নং : 89 বয়স : 44 লিঙ্গ : মহিলা	CNF7337715 ফটো উপলব্ধ	461 নাম : সাহা আলী পিতাৰ নাম: আব্দুল কাদিৰ ঘৰ নং : 89 বয়স : 39 লিঙ্গ : পুৰুষ	CNF7337704 ফটো উপলব্ধ	462 নাম : সাহেদ আলী পিতাৰ নাম: আব্দুল কাদিৰ ঘৰ নং : 89 বয়স : 37 লিঙ্গ : পুৰুষ	CNF7337691 ফটো উপলব্ধ
463 নাম : নূৰ জামান পিতাৰ নাম: বমজান আলী ঘৰ নং : 89 বয়স : 36 লিঙ্গ : পুৰুষ	CNF7337726 ফটো উপলব্ধ	464 নাম : নাজিমা খাতুন স্বামীৰ নাম: সাহেদ আলী ঘৰ নং : 89 বয়স : 34 লিঙ্গ : মহিলা	CNF7342667 ফটো উপলব্ধ	465 নাম : হাৰিছা খাতুন স্বামীৰ নাম: জালাল আলী ঘৰ নং : 89 বয়স : 34 লিঙ্গ : মহিলা	CNF7342678 ফটো উপলব্ধ
466 নাম : মমতাজ বেগম স্বামীৰ নাম: সাহা আলী ঘৰ নং : 89 বয়স : 33 লিঙ্গ : মহিলা	CNF7342656 ফটো উপলব্ধ	467 নাম : জালাল আলী পিতাৰ নাম: আব্দুল কাদিৰ ঘৰ নং : 89 বয়স : 33 লিঙ্গ : পুৰুষ	CNF7337759 ফটো উপলব্ধ	468 নাম : আলী হুছেইন পিতাৰ নাম: ইব্রাহিম আলী ঘৰ নং : 89 বয়স : 33 লিঙ্গ : পুৰুষ	CNF7337737 ফটো উপলব্ধ
469 নাম : সেকান্দৰ আলী পিতাৰ নাম: বমজান আলী ঘৰ নং : 89 বয়স : 32 লিঙ্গ : পুৰুষ	CNF1986103 ফটো উপলব্ধ	470 নাম : দিলদাৰ হুছেইন পিতাৰ নাম: আব্দুল কাদিৰ ঘৰ নং : 47 বয়স : 31 লিঙ্গ : পুৰুষ	CNF0525949 ফটো উপলব্ধ	471 নাম : নাজমা খাতুন স্বামীৰ নাম: আলী হুছেইন ঘৰ নং : 89 বয়স : 31 লিঙ্গ : মহিলা	CNF0525535 ফটো উপলব্ধ
472 নাম : ছাদাম হুছেইন পিতাৰ নাম: ইব্রাহিম আলী ঘৰ নং : 89 বয়স : 31 লিঙ্গ : পুৰুষ	CNF0523621 ফটো উপলব্ধ	473 নাম : খুদেজা খাতুন স্বামীৰ নাম: সেকান্দৰ আলী ঘৰ নং : 89 বয়স : 29 লিঙ্গ : মহিলা	CNF0115618 ফটো উপলব্ধ	474 নাম : গুলজাৰ আলী পিতাৰ নাম: বমজান আলী ঘৰ নং : 89 বয়স : 28 লিঙ্গ : পুৰুষ	CNF0115758 ফটো উপলব্ধ
475 নাম : দিলদাৰ হুছেইন পিতাৰ নাম: বমজান আলী ঘৰ নং : 47 বয়স : 27 লিঙ্গ : পুৰুষ	CNF4432936 ফটো উপলব্ধ	476 নাম : বাফিজুল ইছলাম পিতাৰ নাম: হাৰেজ আলী ঘৰ নং : 47 বয়স : 27 লিঙ্গ : পুৰুষ	FMU0324103 ফটো উপলব্ধ	477 নাম : জাকিৰ হুছেইন পিতাৰ নাম: ইব্রাহিম আলী ঘৰ নং : 89 বয়স : 26 লিঙ্গ : পুৰুষ	CNF0478180 ফটো উপলব্ধ
478 নাম : নূৰন নাহাৰ স্বামীৰ নাম: দিলদাৰ হুছেইন ঘৰ নং : 47 বয়স : 25 লিঙ্গ : মহিলা	CNF0558239 ফটো উপলব্ধ	479 নাম : মামণি বেগম স্বামীৰ নাম: গুলজাৰ আলী ঘৰ নং : 47 বয়স : 24 লিঙ্গ : মহিলা	CNF0437327 ফটো উপলব্ধ	480 নাম : লিলফা খাতুন স্বামীৰ নাম: ছাদাম হুছেইন ঘৰ নং : 47 বয়স : 23 লিঙ্গ : মহিলা	CNF0437939 ফটো উপলব্ধ



481 নাম : মহিদুল ইছলাম পিতাৰ নাম: হাৰেজ আলী ঘৰ নং : 47 বয়স : 22 লিঙ্গ : পুৰুষ	FMU0324111 ফটো উপলব্ধ	482 নাম : মুজামিল হুছেইন পিতাৰ নাম: সাহা আলী ঘৰ নং : 47 বয়স : 19 লিঙ্গ : পুৰুষ	FMU0150607 ফটো উপলব্ধ	483 নাম : আলিম উদ্দিন পিতাৰ নাম: ইব্রাহিম আলী ঘৰ নং : 47 বয়স : 19 লিঙ্গ : পুৰুষ	FMU0236927 ফটো উপলব্ধ
484 নাম : নাজিৰুল ইছলাম পিতাৰ নাম: সাহেদ আলী ঘৰ নং : 47 বয়স : 19 লিঙ্গ : পুৰুষ	FMU0280982 ফটো উপলব্ধ	485 নাম : আব্দুল সুবান পিতাৰ নাম: ইনচান আলী ঘৰ নং : 8৮ বয়স : 72 লিঙ্গ : পুৰুষ	CNF7337771 ফটো উপলব্ধ	486 নাম : হনুফা বেগম স্বামীৰ নাম: আব্দুল সুবান ঘৰ নং : 8৮ বয়স : 50 লিঙ্গ : মহিলা	CNF7337782 ফটো উপলব্ধ
487 নাম : মজিদা বেগম অন্যান্য: হুমায়ুন হক ঘৰ নং : 8৮ বয়স : 32 লিঙ্গ : মহিলা	CNF7343091 ফটো উপলব্ধ	488 নাম : হবিবুৰ ৰহমান পিতাৰ নাম: আব্দুল সুবান ঘৰ নং : 8৮ বয়স : 30 লিঙ্গ : পুৰুষ	CNF1986205 ফটো উপলব্ধ	# 489 নাম : হুমায়ুন হক পিতাৰ নাম: আব্দুল সুবান ঘৰ নং : 8৮ বয়স : 30 লিঙ্গ : পুৰুষ	CNF1986238 ফটো উপলব্ধ
490 নাম : এলিজা বেগম স্বামীৰ নাম: হবিবুৰ ৰহমান ঘৰ নং : 48 বয়স : 29 লিঙ্গ : মহিলা	CNF0325381 ফটো উপলব্ধ	491 নাম : ইকবাল হুছেইন পিতাৰ নাম: আব্দুল ছোবান ঘৰ নং : 48 বয়স : 26 লিঙ্গ : পুৰুষ	CNF0330365 ফটো উপলব্ধ	492 নাম : মঞ্জুৰা বেগম পিতাৰ নাম: ইকবাল হুছেইন ঘৰ নং : 48 বয়স : 22 লিঙ্গ : মহিলা	CNF4485157 ফটো উপলব্ধ
# 493 নাম : চানমিঞা পিতাৰ নাম: ছুৰত আলী ঘৰ নং : 8৯ বয়স : 68 লিঙ্গ : পুৰুষ	CNF7337806 ফটো উপলব্ধ	494 নাম : খুদেজা খাতুন স্বামীৰ নাম: চান মিঞা ঘৰ নং : 8৯ বয়স : 60 লিঙ্গ : মহিলা	CNF7337793 ফটো উপলব্ধ	495 নাম : মজিবুৰ ৰহমান পিতাৰ নাম: চানমিঞা ঘৰ নং : 8৯ বয়স : 44 লিঙ্গ : পুৰুষ	CNF7337817 ফটো উপলব্ধ
496 নাম : ফয়জুল ইছলাম পিতাৰ নাম: চান মিঞা ঘৰ নং : 8৯ বয়স : 42 লিঙ্গ : পুৰুষ	CNF7337839 ফটো উপলব্ধ	497 নাম : বেজিয়া খাতুন স্বামীৰ নাম: ফয়জুল ইছলাম ঘৰ নং : 8৯ বয়স : 40 লিঙ্গ : মহিলা	CNF7337840 ফটো উপলব্ধ	498 নাম : জৰিনা খাতুন স্বামীৰ নাম: মজিবুৰ ৰহমান ঘৰ নং : 8৯ বয়স : 36 লিঙ্গ : মহিলা	CNF0525170 ফটো উপলব্ধ
499 নাম : আইনুল হক পিতাৰ নাম: চানমিঞা ঘৰ নং : 8৯ বয়স : 35 লিঙ্গ : পুৰুষ	CNF7342929 ফটো উপলব্ধ	500 নাম : অবিৰন নেছা স্বামীৰ নাম: আইনুল হক ঘৰ নং : 8৯ বয়স : 32 লিঙ্গ : মহিলা	CNF1986410 ফটো উপলব্ধ	501 নাম : তাইজুল ইছলাম পিতাৰ নাম: চান মিঞা ঘৰ নং : 8৯ বয়স : 27 লিঙ্গ : পুৰুষ	CNF0480780 ফটো উপলব্ধ
502 নাম : আছমা তাৰা বেগম স্বামীৰ নাম: তাইজুল ইছলাম ঘৰ নং : 49 বয়স : 21 লিঙ্গ : মহিলা	FMU0323584 ফটো উপলব্ধ	503 নাম : লোকমান আলী পিতাৰ নাম: কচুমদিন ঘৰ নং : ৫০ বয়স : 54 লিঙ্গ : পুৰুষ	CNF7337851 ফটো উপলব্ধ	504 নাম : ৰমিছা খাতুন স্বামীৰ নাম: লোকমান আলী ঘৰ নং : ৫০ বয়স : 49 লিঙ্গ : মহিলা	CNF7337873 ফটো উপলব্ধ
505 নাম : জয়নাল আবদিন পিতাৰ নাম: কাসিম উদ্দিন ঘৰ নং : ৫০ বয়স : 47 লিঙ্গ : পুৰুষ	CNF7337884 ফটো উপলব্ধ	506 নাম : জইনুদ্দিন পিতাৰ নাম: কচুমদিন ঘৰ নং : ৫০ বয়স : 40 লিঙ্গ : পুৰুষ	CNF7337908 ফটো উপলব্ধ	507 নাম : নূৰনেহাৰ স্বামীৰ নাম: জয়নাল আবদিন ঘৰ নং : ৫০ বয়স : 40 লিঙ্গ : মহিলা	CNF7337895 ফটো উপলব্ধ
508 নাম : ফাৰজিনা বেগম স্বামীৰ নাম: জইনুদ্দিন ঘৰ নং : ৫০ বয়স : 35 লিঙ্গ : মহিলা	CNF7343137 ফটো উপলব্ধ	509 নাম : আছপিনা খাতুন পিতাৰ নাম: লোকমান আলী ঘৰ নং : 50 বয়স : 25 লিঙ্গ : মহিলা	FMU0238535 ফটো উপলব্ধ	510 নাম : ৰঞ্জীতা খাতুন স্বামীৰ নাম: জয়নাল আবদিন ঘৰ নং : 50 বয়স : 24 লিঙ্গ : মহিলা	FMU0135434 ফটো উপলব্ধ



511 নাম : আকতাৰ হুছেইন পিতাৰ নাম: জয়নাল আবদিন ঘৰ নং : 50 বয়স : 20 লিঙ্গ : পুৰুষ	FMU0135459 ফটো উপলব্ধ	512 নাম : জবান আলী পিতাৰ নাম: নায়েব আলী ঘৰ নং : 52 বয়স : 61 লিঙ্গ : পুৰুষ	CNF7337919 ফটো উপলব্ধ	513 নাম : মুৰশিদা খাতুন স্বামীৰ নাম: জবান আলী ঘৰ নং : 52 বয়স : 54 লিঙ্গ : মহিলা	CNF7337920 ফটো উপলব্ধ
E 514 নাম : জাহানাৰা খাতুন পিতাৰ নাম: জবান আলী ঘৰ নং : 51 বয়স : 37 লিঙ্গ : মহিলা	CNF7337942 ফটো উপলব্ধ	515 নাম : মুজামেল হক পিতাৰ নাম: জবান আলী ঘৰ নং : 51 বয়স : 28 লিঙ্গ : পুৰুষ	CNF0330332 ফটো উপলব্ধ	516 নাম : আনাৰুল ইছলাম পিতাৰ নাম: জবান আলী ঘৰ নং : 52 বয়স : 26 লিঙ্গ : পুৰুষ	CNF0186080 ফটো উপলব্ধ
517 নাম : মোবাবকন নেছা স্বামীৰ নাম: আনাৰুল ইছলাম ঘৰ নং : 51 বয়স : 25 লিঙ্গ : মহিলা	CNF0439158 ফটো উপলব্ধ	518 নাম : বাবুল ইছলাম পিতাৰ নাম: জবান আলী ঘৰ নং : 51 বয়স : 24 লিঙ্গ : পুৰুষ	CNF0439083 ফটো উপলব্ধ	519 নাম : গোলাপ হুছেইন পিতাৰ নাম: জবান আলী ঘৰ নং : 51 বয়স : 22 লিঙ্গ : পুৰুষ	FMU0237685 ফটো উপলব্ধ
520 নাম : হুছনাৰা বেগম স্বামীৰ নাম: বাবুল ইছলাম ঘৰ নং : 51 বয়স : 20 লিঙ্গ : মহিলা	FMU0135624 ফটো উপলব্ধ	521 নাম : ইমান আলী পিতাৰ নাম: নায়েব আলী ঘৰ নং : 52 বয়স : 63 লিঙ্গ : পুৰুষ	CNF7337953 ফটো উপলব্ধ	522 নাম : নূৰবান স্বামীৰ নাম: ইমান আলী ঘৰ নং : 52 বয়স : 53 লিঙ্গ : মহিলা	CNF7337964 ফটো উপলব্ধ
523 নাম : নূৰজামাল সৰকাৰ পিতাৰ নাম: ইমান আলী ঘৰ নং : 52 বয়স : 32 লিঙ্গ : পুৰুষ	CNF0361675 ফটো উপলব্ধ	524 নাম : শ্বাহজাহান আলী পিতাৰ নাম: ইমান আলী ঘৰ নং : 52 বয়স : 24 লিঙ্গ : পুৰুষ	CNF0468488 ফটো উপলব্ধ	525 নাম : আকিফা বেগম স্বামীৰ নাম: নূৰজামাল সৰকাৰ ঘৰ নং : 52 বয়স : 23 লিঙ্গ : মহিলা	CNF0443424 ফটো উপলব্ধ
526 নাম : জাহাঙ্গীৰ বাদছা পিতাৰ নাম: ইমান আলী ঘৰ নং : 52 বয়স : 22 লিঙ্গ : পুৰুষ	FMU0017673 ফটো উপলব্ধ	527 নাম : নূৰ বান স্বামীৰ নাম: জাহাংগীৰ বাদশা ঘৰ নং : 52 বয়স : 20 লিঙ্গ : মহিলা	FMU0247635 ফটো উপলব্ধ	528 নাম : ছজিলা খাতুন স্বামীৰ নাম: আজিত আলী ঘৰ নং : 53 বয়স : 91 লিঙ্গ : মহিলা	CNF7337986 ফটো উপলব্ধ
529 নাম : আব্দুল মজিদ পিতাৰ নাম: আজিত আলী ঘৰ নং : 53 বয়স : 49 লিঙ্গ : পুৰুষ	CNF7337975 ফটো উপলব্ধ	530 নাম : মফিদুল ইছলাম পিতাৰ নাম: আজিত আলী ঘৰ নং : 53 বয়স : 41 লিঙ্গ : পুৰুষ	CNF7338003 ফটো উপলব্ধ	531 নাম : বুমেছা খাতুন পিতাৰ নাম: আব্দুল মজিদ ঘৰ নং : 53 বয়স : 40 লিঙ্গ : মহিলা	CNF7337997 ফটো উপলব্ধ
532 নাম : বেহেনা বেগম স্বামীৰ নাম: মফিদুল ইছলাম ঘৰ নং : 53 বয়স : 35 লিঙ্গ : মহিলা	CNF0524058 ফটো উপলব্ধ	533 নাম : মোঃ আব্দুল বশিদ পিতাৰ নাম: মফিদ আলী ঘৰ নং : 58 বয়স : 62 লিঙ্গ : পুৰুষ	CNF7338047 ফটো উপলব্ধ	534 নাম : সুফিয়া বেগম স্বামীৰ নাম: হাচেন আলী ঘৰ নং : 58 বয়স : 56 লিঙ্গ : মহিলা	CNF7338014 ফটো উপলব্ধ
535 নাম : জায়েদা খাতুন স্বামীৰ নাম: আব্দুল বশিদ ঘৰ নং : 58 বয়স : 53 লিঙ্গ : মহিলা	CNF7338058 ফটো উপলব্ধ	536 নাম : ওৱাইদুল্লা ইছলাম পিতাৰ নাম: হাচেন আলী ঘৰ নং : 58 বয়স : 34 লিঙ্গ : পুৰুষ	CNF1986250 ফটো উপলব্ধ	537 নাম : দিছমিনা খাতুন স্বামীৰ নাম: ওৱাইদুল্লা ইছলাম ঘৰ নং : 58 বয়স : 31 লিঙ্গ : মহিলা	CNF1985928 ফটো উপলব্ধ
538 নাম : জিয়াবুৰ বহমান পিতাৰ নাম: আব্দুল বশিদ ঘৰ নং : 58 বয়স : 31 লিঙ্গ : পুৰুষ	CNF0522516 ফটো উপলব্ধ	539 নাম : সুবেদুল্লা পিতাৰ নাম: হাচেন আলী ঘৰ নং : 58 বয়স : 31 লিঙ্গ : পুৰুষ	CNF1986512 ফটো উপলব্ধ	540 নাম : মজিবুৰ বহমান পিতাৰ নাম: আব্দুল বশিদ ঘৰ নং : 58 বয়স : 29 লিঙ্গ : পুৰুষ	CNF0187641 ফটো উপলব্ধ



541 নাম : মেৰিণা বেগম স্বামীৰ নাম : সুৰেদুল্লা ঘৰ নং : 54 বয়স : 28 লিঙ্গ : মহিলা	CNF0378166 ফটো উপলব্ধ	542 নাম : উনজিলা খাতুন স্বামীৰ নাম : জিয়াবুৰ বহমান ঘৰ নং : 54 বয়স : 27 লিঙ্গ : মহিলা	CNF0438168 ফটো উপলব্ধ	543 নাম : ময়ৰমি খাতুন স্বামীৰ নাম : মজিবুৰ বহমান ঘৰ নং : 54 বয়স : 24 লিঙ্গ : মহিলা	CNF4432407 ফটো উপলব্ধ
544 নাম : আব্দুল মতিন পিতাৰ নাম : বুছমত আলী ঘৰ নং : ৫৫ বয়স : 53 লিঙ্গ : পুৰুষ	CNF7338070 ফটো উপলব্ধ	E 545 নাম : কুলচুম বিৰি স্বামীৰ নাম : আব্দুল মতিন ঘৰ নং : ৫৫ বয়স : 49 লিঙ্গ : মহিলা	CNF7338081 ফটো উপলব্ধ	546 নাম : শাহাজুল ইছলাম পিতাৰ নাম : আব্দুল মতিন ঘৰ নং : ৫৫ বয়স : 38 লিঙ্গ : পুৰুষ	CNF7342974 ফটো উপলব্ধ
547 নাম : ৰাজিয়া খাতুন স্বামীৰ নাম : শাহাজুল ইছলাম ঘৰ নং : ৫৫ বয়স : 36 লিঙ্গ : মহিলা	CNF7343182 ফটো উপলব্ধ	548 নাম : ৰিজাবুল ইছলাম পিতাৰ নাম : আব্দুল মতিন ঘৰ নং : ৫৫ বয়স : 32 লিঙ্গ : পুৰুষ	CNF7342849 ফটো উপলব্ধ	549 নাম : ছোলেমা খাতুন স্বামীৰ নাম : ৰিজাবুল ইছলাম ঘৰ নং : ৫৫ বয়স : 31 লিঙ্গ : মহিলা	CNF7343126 ফটো উপলব্ধ
550 নাম : ৰিকাবুল ইছলাম পিতাৰ নাম : আব্দুল মতিন ঘৰ নং : ৫৫ বয়স : 28 লিঙ্গ : পুৰুষ	CNF0362889 ফটো উপলব্ধ	551 নাম : তফাজুল ইছলাম পিতাৰ নাম : আব্দুল মতিন ঘৰ নং : 55 বয়স : 23 লিঙ্গ : পুৰুষ	CNF4446266 ফটো উপলব্ধ	552 নাম : ইছমিতাৰা বেগম স্বামীৰ নাম : ৰিকাবুল ইছলাম ঘৰ নং : 55 বয়স : 23 লিঙ্গ : মহিলা	FMU0006916 ফটো উপলব্ধ
553 নাম : ফাতেমা স্বামীৰ নাম : আব্দুল গফুৰ ঘৰ নং : ৫৬ বয়স : 62 লিঙ্গ : মহিলা	CNF7338092 ফটো উপলব্ধ	554 নাম : আব্দুল কৰিম পিতাৰ নাম : আজগৰ আলী ঘৰ নং : ৫৭ বয়স : 57 লিঙ্গ : পুৰুষ	CNF7338127 ফটো উপলব্ধ	555 নাম : মজিবুৰ বহমান পিতাৰ নাম : আজগৰ আলী ঘৰ নং : ৫৭ বয়স : 55 লিঙ্গ : পুৰুষ	CNF7338138 ফটো উপলব্ধ
556 নাম : মতজা খাতুন স্বামীৰ নাম : আব্দুল কৰিম ঘৰ নং : ৫৭ বয়স : 51 লিঙ্গ : মহিলা	CNF7338150 ফটো উপলব্ধ	# 557 নাম : জমিলা খাতুন স্বামীৰ নাম : মজিবুৰ বহমান ঘৰ নং : ৫৭ বয়স : 50 লিঙ্গ : মহিলা	CNF7338161 ফটো উপলব্ধ	558 নাম : কমলা খাতুন স্বামীৰ নাম : আব্দুল খালেক ঘৰ নং : ৫৭ বয়স : 48 লিঙ্গ : মহিলা	CNF7338149 ফটো উপলব্ধ
559 নাম : জমিৰ হুছেইন পিতাৰ নাম : মজিবুৰ বহমান ঘৰ নং : ৫৭ বয়স : 32 লিঙ্গ : পুৰুষ	CNF7342985 ফটো উপলব্ধ	560 নাম : মুহেদল হুছেইন পিতাৰ নাম : আব্দুল কৰিম ঘৰ নং : ৫৭ বয়স : 31 লিঙ্গ : পুৰুষ	CNF0125187 ফটো উপলব্ধ	561 নাম : ইনামুল হক পিতাৰ নাম : আব্দুল কৰিম ঘৰ নং : 57 বয়স : 30 লিঙ্গ : পুৰুষ	CNF0330324 ফটো উপলব্ধ
562 নাম : ফজৰ আলী পিতাৰ নাম : আব্দুল ছালাম ঘৰ নং : 57 বয়স : 30 লিঙ্গ : পুৰুষ	CNF4432910 ফটো উপলব্ধ	563 নাম : নাছিমা বেগম স্বামীৰ নাম : দিলদাৰ হুছেইন ঘৰ নং : 57 বয়স : 29 লিঙ্গ : মহিলা	CNF0519173 ফটো উপলব্ধ	564 নাম : মৰজিনা খাতুন স্বামীৰ নাম : জমিৰ হুছেইন ঘৰ নং : ৫৭ বয়স : 28 লিঙ্গ : মহিলা	CNF0197392 ফটো উপলব্ধ
565 নাম : জেচমিনা বেগম স্বামীৰ নাম : ইনামুল হক ঘৰ নং : ৫৭ বয়স : 27 লিঙ্গ : মহিলা	CNF0474254 ফটো উপলব্ধ	566 নাম : দিলদাৰ হুছেইন পিতাৰ নাম : মজিবুৰ বহমান ঘৰ নং : 57 বয়স : 27 লিঙ্গ : পুৰুষ	FMU0017426 ফটো উপলব্ধ	567 নাম : খালেদা খাতুন স্বামীৰ নাম : ফজৰ আলী ঘৰ নং : 57 বয়স : 27 লিঙ্গ : মহিলা	CNF4455325 ফটো উপলব্ধ
568 নাম : ৰমিচা খাতুন স্বামীৰ নাম : মুহেদল হুছেইন ঘৰ নং : 57 বয়স : 24 লিঙ্গ : মহিলা	CNF4389680 ফটো উপলব্ধ	569 নাম : মুকতাহিদুল পিতাৰ নাম : আব্দুল খালেক ঘৰ নং : 57 বয়স : 19 লিঙ্গ : পুৰুষ	FMU0287763 ফটো উপলব্ধ	570 নাম : আছমা খাতুন স্বামীৰ নাম : আব্দুল ওৱাহাব ঘৰ নং : ৫৮ বয়স : 60 লিঙ্গ : মহিলা	CNF7338172 ফটো উপলব্ধ



# 571 নাম : আনোৱাৰ হুছেইন পিতাৰ নাম: আব্দুল ওৱাহাব ঘৰ নং : ৫৮ বয়স : 45 লিঙ্গ : পুৰুষ	CNF7338183 ফটো উপলব্ধ	# 572 নাম : আমিৰ হুছেইন পিতাৰ নাম: আব্দুল ওৱাহাব ঘৰ নং : ৫৮ বয়স : 42 লিঙ্গ : পুৰুষ	CNF7338194 ফটো উপলব্ধ	573 নাম : হাফিজা খাতুন স্বামীৰ নাম: আনোৱাৰ হুছেইন ঘৰ নং : ৫৮ বয়স : 40 লিঙ্গ : মহিলা	CNF0519223 ফটো উপলব্ধ
574 নাম : ছাদিকুন নেহাৰ স্বামীৰ নাম: আমিৰ হুছেইন ঘৰ নং : ৫৮ বয়স : 39 লিঙ্গ : মহিলা	CNF7338218 ফটো উপলব্ধ	# 575 নাম : এমৰান হুছেইন পিতাৰ নাম: আব্দুল ওৱাহাব ঘৰ নং : ৫৮ বয়স : 32 লিঙ্গ : পুৰুষ	CNF1986454 ফটো উপলব্ধ	576 নাম : বুলবুল হুছেইন পিতাৰ নাম: আব্দুল ওৱাহাব ঘৰ নং : ৫৮ বয়স : 30 লিঙ্গ : পুৰুষ	CNF0126268 ফটো উপলব্ধ
577 নাম : গুলজাৰ হুছেইন পিতাৰ নাম: আব্দুল ওৱাহাব ঘৰ নং : ৫৮ বয়স : 27 লিঙ্গ : পুৰুষ	CNF0126409 ফটো উপলব্ধ	578 নাম : কাৰিমা খাতুন স্বামীৰ নাম: এমৰান হুছেইন ঘৰ নং : ৫৮ বয়স : 26 লিঙ্গ : মহিলা	CNF0475335 ফটো উপলব্ধ	579 নাম : ফরিদা খাতুন স্বামীৰ নাম: গুলজাৰ হুছেইন ঘৰ নং : ৫৮ বয়স : 25 লিঙ্গ : মহিলা	CNF0558270 ফটো উপলব্ধ
580 নাম : আৰফিনা চুলতানা পিতাৰ নাম: আনোৱাৰ হুছেইন ঘৰ নং : 58 বয়স : 22 লিঙ্গ : মহিলা	CNF4469888 ফটো উপলব্ধ	581 নাম : ৰূপশিনা বেগম পিতাৰ নাম: আনোৱাৰ হুছেইন ঘৰ নং : 58 বয়স : 20 লিঙ্গ : মহিলা	FMU0238139 ফটো উপলব্ধ	R 582 নাম : ৰূপশিনা বেগম স্বামীৰ নাম: আনোৱাৰ হুছেইন ঘৰ নং : 58 বয়স : 20 লিঙ্গ : মহিলা	FMU0168492 ফটো উপলব্ধ
583 নাম : আৰিফা বেগম পিতাৰ নাম: আমিৰ হুছেইন ঘৰ নং : 58 বয়স : 19 লিঙ্গ : মহিলা	FMU0287805 ফটো উপলব্ধ	584 নাম : মজিবুৰ বহমান পিতাৰ নাম: আবুল কাশেম ঘৰ নং : ৫৯ বয়স : 47 লিঙ্গ : পুৰুষ	CNF7338229 ফটো উপলব্ধ	585 নাম : আকলিমা খাতুন স্বামীৰ নাম: মজিবুৰ বহমান ঘৰ নং : ৫৯ বয়স : 46 লিঙ্গ : মহিলা	CNF7338230 ফটো উপলব্ধ
586 নাম : মুহছীনা বেগম পিতাৰ নাম: মজিবুৰ বহমান ঘৰ নং : 59 বয়স : 27 লিঙ্গ : মহিলা	CNF0320382 ফটো উপলব্ধ	587 নাম : মুকতাৰুল আলম পিতাৰ নাম: মজিবুৰ বহমান ঘৰ নং : 59 বয়স : 22 লিঙ্গ : পুৰুষ	CNF1139963 ফটো উপলব্ধ	588 নাম : জমিলা খাতুন স্বামীৰ নাম: জালাল উদ্দিন ঘৰ নং : ৬০ বয়স : 58 লিঙ্গ : মহিলা	CNF0522003 ফটো উপলব্ধ
589 নাম : ছালেমন নেছা স্বামীৰ নাম: হাজী নজৰ আলী ঘৰ নং : ৬১ বয়স : 77 লিঙ্গ : মহিলা	CNF7338354 ফটো উপলব্ধ	590 নাম : হোৱতন নেছা স্বামীৰ নাম: ইচমাইল হুছেইন ঘৰ নং : ৬২ বয়স : 67 লিঙ্গ : মহিলা	CNF7338387 ফটো উপলব্ধ	591 নাম : সুৰোজ আলী পিতাৰ নাম: ইচমাইল হুছেইন ঘৰ নং : ৬২ বয়স : 52 লিঙ্গ : পুৰুষ	CNF7338398 ফটো উপলব্ধ
592 নাম : ছফিকুল ইছলাম পিতাৰ নাম: ইচমাইল হুছেইন ঘৰ নং : ৬২ বয়স : 49 লিঙ্গ : পুৰুষ	CNF7338412 ফটো উপলব্ধ	593 নাম : স্বাহিদা বেগম স্বামীৰ নাম: সুৰোজ আলী ঘৰ নং : ৬২ বয়স : 48 লিঙ্গ : মহিলা	CNF7338401 ফটো উপলব্ধ	594 নাম : পাৰবিন বেগম স্বামীৰ নাম: ছফিকুল ইছলাম ঘৰ নং : ৬২ বয়স : 42 লিঙ্গ : মহিলা	CNF7338456 ফটো উপলব্ধ
595 নাম : আব্দুল ৰহিম পিতাৰ নাম: ইছমাইল হুছেইন ঘৰ নং : ৬২ বয়স : 42 লিঙ্গ : পুৰুষ	CNF7338423 ফটো উপলব্ধ	596 নাম : ৰমজান আলী পিতাৰ নাম: ইছমাইল হুছেইন ঘৰ নং : ৬২ বয়স : 40 লিঙ্গ : পুৰুষ	CNF0520122 ফটো উপলব্ধ	597 নাম : কাঞ্চন নেহাৰ স্বামীৰ নাম: ৰমজান আলী ঘৰ নং : ৬২ বয়স : 40 লিঙ্গ : মহিলা	CNF7338467 ফটো উপলব্ধ
598 নাম : ইক্ৰামুল হুছেইন পিতাৰ নাম: ইছমাইল হুছেইন ঘৰ নং : ৬২ বয়স : 39 লিঙ্গ : পুৰুষ	CNF7338445 ফটো উপলব্ধ	599 নাম : আশ্বাদুল হুছেইন পিতাৰ নাম: ইছমাইল হুছেইন ঘৰ নং : ৬২ বয়স : 38 লিঙ্গ : পুৰুষ	CNF7338478 ফটো উপলব্ধ	#2 600 নাম : আকলিমা খাতুন স্বামীৰ নাম: ইক্ৰামুল হুছেইন ঘৰ নং : ৬২ বয়স : 36 লিঙ্গ : মহিলা	CNF1986001 ফটো উপলব্ধ



601 নাম : বাহাবুল ইছলাম পিতাৰ নাম: ইছমাইল হুছেইন ঘৰ নং : ৬২ বয়স : 34 লিঙ্গ : পুৰুষ	CNF1985917 ফটো উপলব্ধ	602 নাম : শ্বাহাবুল ইছলাম পিতাৰ নাম: সুৰুজ আলী ঘৰ নং : ৬২ বয়স : 30 লিঙ্গ : পুৰুষ	CNF0365379 ফটো উপলব্ধ	603 নাম : মেৰিনা খাতুন স্বামীৰ নাম: শ্বাহাবুল ইছলাম ঘৰ নং : ৬২ বয়স : 29 লিঙ্গ : মহিলা	CNF0365429 ফটো উপলব্ধ
604 নাম : নেকিবুল ইছলাম পিতাৰ নাম: সুৰুজ আলী ঘৰ নং : ৬২ বয়স : 28 লিঙ্গ : পুৰুষ	CNF0193110 ফটো উপলব্ধ	605 নাম : পাৰবিন ছুলতানা স্বামীৰ নাম: নেকিবুল ইছলাম ঘৰ নং : 62 বয়স : 27 লিঙ্গ : মহিলা	CNF0438861 ফটো উপলব্ধ	606 নাম : বাৰুুল ইছলাম পিতাৰ নাম: সুৰোজ আলী ঘৰ নং : 62 বয়স : 26 লিঙ্গ : পুৰুষ	CNF0438457 ফটো উপলব্ধ
607 নাম : ৰৌসনাৰা বেগম পিতাৰ নাম: ইছমাইল হুছেইন ঘৰ নং : 62 বয়স : 25 লিঙ্গ : মহিলা	CNF0438077 ফটো উপলব্ধ	608 নাম : তাছলিমা খাতুন স্বামীৰ নাম: আশ্বাদুল হুছেইন ঘৰ নং : 62 বয়স : 25 লিঙ্গ : মহিলা	CNF0438903 ফটো উপলব্ধ	609 নাম : জেছমিনা বেগম স্বামীৰ নাম: হিবজুল হুছেইন ঘৰ নং : 62 বয়স : 24 লিঙ্গ : মহিলা	FMU0324061 ফটো উপলব্ধ
610 নাম : হিবজুল হুছেইন পিতাৰ নাম: সুৰুজ আলী ঘৰ নং : 62 বয়স : 24 লিঙ্গ : পুৰুষ	FMU0324087 ফটো উপলব্ধ	611 নাম : জেছমিনা বেগম স্বামীৰ নাম: বাৰুুল ইছলাম ঘৰ নং : 62 বয়স : 23 লিঙ্গ : মহিলা	FMU0135426 ফটো উপলব্ধ	612 নাম : ৰবিনা খাতুন স্বামীৰ নাম: আব্দুল বহিম ঘৰ নং : 62 বয়স : 22 লিঙ্গ : মহিলা	FMU0006742 ফটো উপলব্ধ
613 নাম : ছাক্বিৰ আহমেদ পিতাৰ নাম: ৰমজান আলী ঘৰ নং : 62 বয়স : 22 লিঙ্গ : পুৰুষ	FMU0288001 ফটো উপলব্ধ	614 নাম : পাৰবেশ মুশাৰফ চৌধুৰী পিতাৰ নাম: ছফিকুল ইছলাম ঘৰ নং : 62 বয়স : 21 লিঙ্গ : পুৰুষ	FMU0287870 ফটো উপলব্ধ	615 নাম : আকিকুল ইছলাম পিতাৰ নাম: ছফিকুল ইছলাম ঘৰ নং : 62 বয়স : 19 লিঙ্গ : পুৰুষ	FMU0288100 ফটো উপলব্ধ
E 616 নাম : আব্দুল ৰহমান পিতাৰ নাম: আব্দুল কাদিৰ ঘৰ নং : ৬৩ বয়স : 68 লিঙ্গ : পুৰুষ	CNF7338489 ফটো উপলব্ধ	617 নাম : আয়মন নেছা স্বামীৰ নাম: আব্দুল ৰহমান ঘৰ নং : ৬৩ বয়স : 65 লিঙ্গ : মহিলা	CNF7338490 ফটো উপলব্ধ	618 নাম : আমিৰ হুছেইন পিতাৰ নাম: আব্দুল ৰহমান ঘৰ নং : ৬৩ বয়স : 50 লিঙ্গ : পুৰুষ	CNF7338503 ফটো উপলব্ধ
619 নাম : হনুফা বেগম স্বামীৰ নাম: আমিৰ হুছেইন ঘৰ নং : ৬৩ বয়স : 40 লিঙ্গ : মহিলা	CNF7338514 ফটো উপলব্ধ	620 নাম : হাফিজ উদ্দিন পিতাৰ নাম: আব্দুল ৰহমান ঘৰ নং : ৬৩ বয়স : 40 লিঙ্গ : পুৰুষ	CNF7338525 ফটো উপলব্ধ	621 নাম : মফিজ উদ্দিন পিতাৰ নাম: আব্দুল ৰহমান ঘৰ নং : ৬৩ বয়স : 40 লিঙ্গ : পুৰুষ	CNF7338536 ফটো উপলব্ধ
622 নাম : ফই জুদ্দিন পিতাৰ নাম: আব্দুল ৰহমান ঘৰ নং : ৬৩ বয়স : 39 লিঙ্গ : পুৰুষ	CNF7338547 ফটো উপলব্ধ	623 নাম : ৰিয়াজ উদ্দিন পিতাৰ নাম: আব্দুল ৰহমান ঘৰ নং : ৬৩ বয়স : 38 লিঙ্গ : পুৰুষ	CNF7338558 ফটো উপলব্ধ	# 624 নাম : উমেকুচুম বেগম পিতাৰ নাম: হাফিজ উদ্দিন ঘৰ নং : ৬৩ বয়স : 35 লিঙ্গ : মহিলা	CNF7338569 ফটো উপলব্ধ
625 নাম : ছাবিকুন নেহাৰ স্বামীৰ নাম: ৰিয়াজ উদ্দিন ঘৰ নং : ৬৩ বয়স : 33 লিঙ্গ : মহিলা	CNF1986352 ফটো উপলব্ধ	626 নাম : কমলা খাতুন স্বামীৰ নাম: ফই জুদ্দিন ঘৰ নং : ৬৩ বয়স : 31 লিঙ্গ : মহিলা	CNF1986363 ফটো উপলব্ধ	627 নাম : আব্বাছ আলী পিতাৰ নাম: আব্দুল ৰহমান ঘৰ নং : ৬৩ বয়স : 30 লিঙ্গ : পুৰুষ	CNF1986498 ফটো উপলব্ধ
628 নাম : আছমিনা খাতুন স্বামীৰ নাম: আনামুল হক ঘৰ নং : 63 বয়স : 30 লিঙ্গ : মহিলা	CNF4469854 ফটো উপলব্ধ	629 নাম : আনামুল হক পিতাৰ নাম: আব্দুল ৰহমান ঘৰ নং : ৬৩ বয়স : 28 লিঙ্গ : পুৰুষ	CNF0196923 ফটো উপলব্ধ	630 নাম : মমতাজ বেগম পিতাৰ নাম: আব্দুল ৰহমান ঘৰ নং : 63 বয়স : 27 লিঙ্গ : মহিলা	CNF0557538 ফটো উপলব্ধ



631 নাম : বেছমা বেগম স্বামীৰ নাম : আব্দাছ আলী ঘৰ নং : 63 বয়স : 26 লিঙ্গ : মহিলা	CNF0558148 ফটো উপলব্ধ	632 নাম : ৰোজিনা খাতুন স্বামীৰ নাম : মফিজ উদ্দিন ঘৰ নং : 63 বয়স : 19 লিঙ্গ : মহিলা	FMU0245084 ফটো উপলব্ধ	633 নাম : মুকাবিৰ হুছেইন পিতাৰ নাম : আমিৰ হুছেইন ঘৰ নং : 63 বয়স : 19 লিঙ্গ : পুৰুষ	FMU0324095 ফটো উপলব্ধ
634 নাম : আব্দুল জলিল পিতাৰ নাম : আব্দুল কাদিৰ ঘৰ নং : 68 বয়স : 69 লিঙ্গ : পুৰুষ	CNF7338570 ফটো উপলব্ধ	635 নাম : ছুফিয়া খাতুন স্বামীৰ নাম : আব্দুল জলিল ঘৰ নং : 68 বয়স : 59 লিঙ্গ : মহিলা	CNF7338581 ফটো উপলব্ধ	636 নাম : মেহাৰ আলী পিতাৰ নাম : আঃজলিল ঘৰ নং : 68 বয়স : 42 লিঙ্গ : পুৰুষ	CNF7338592 ফটো উপলব্ধ
637 নাম : এমৰান হুছেইন পিতাৰ নাম : আঃজলিল ঘৰ নং : 68 বয়স : 40 লিঙ্গ : পুৰুষ	CNF7338605 ফটো উপলব্ধ	638 নাম : হাচনাৰা বেগম স্বামীৰ নাম : মেহাৰ আলী ঘৰ নং : 68 বয়স : 34 লিঙ্গ : মহিলা	CNF7343080 ফটো উপলব্ধ	# 639 নাম : ইতিমা খাতুন স্বামীৰ নাম : এমৰান হুছেইন ঘৰ নং : 68 বয়স : 29 লিঙ্গ : মহিলা	CNF0130807 ফটো উপলব্ধ
640 নাম : বুলবুল হুছেইন পিতাৰ নাম : আব্দুল জলিল ঘৰ নং : 64 বয়স : 26 লিঙ্গ : পুৰুষ	CNF0436725 ফটো উপলব্ধ	641 নাম : জেবিনা খাতুন স্বামীৰ নাম : বুলবুল হুছেইন ঘৰ নং : 64 বয়স : 24 লিঙ্গ : মহিলা	FMU0292235 ফটো উপলব্ধ	642 নাম : মজিবুৰ বহমান পিতাৰ নাম : আব্দুল বহমান ঘৰ নং : 65 বয়স : 53 লিঙ্গ : পুৰুষ	CNF7338616 ফটো উপলব্ধ
643 নাম : ওসিয়া খাতুন স্বামীৰ নাম : মজিবুৰ বহমান ঘৰ নং : 65 বয়স : 45 লিঙ্গ : মহিলা	CNF7338627 ফটো উপলব্ধ	644 নাম : মুছাফিৰ আলী পিতাৰ নাম : মজিবুৰ বহমান ঘৰ নং : 65 বয়স : 26 লিঙ্গ : পুৰুষ	FMU0324509 ফটো উপলব্ধ	645 নাম : মাফবুজা খাতুন পিতাৰ নাম : মজিবুৰ বহমান ঘৰ নং : 65 বয়স : 24 লিঙ্গ : মহিলা	FMU0323824 ফটো উপলব্ধ
646 নাম : মঃ মুকৰাজুল আহমেদ পিতাৰ নাম : মজিবুৰ বহমান ঘৰ নং : 65 বয়স : 21 লিঙ্গ : পুৰুষ	FMU0324467 ফটো উপলব্ধ	E 647 নাম : ছুলমান আলী পিতাৰ নাম : আব্দুল কাদিৰ ঘৰ নং : 69 বয়স : 66 লিঙ্গ : পুৰুষ	CNF7338661 ফটো উপলব্ধ	648 নাম : বাহিমা খাতুন স্বামীৰ নাম : ছুলমান আলী ঘৰ নং : 69 বয়স : 62 লিঙ্গ : মহিলা	CNF7338672 ফটো উপলব্ধ
649 নাম : জয়গুন স্বামীৰ নাম : আব্দুল কুদ্দুছ ঘৰ নং : 69 বয়স : 59 লিঙ্গ : মহিলা	CNF7338694 ফটো উপলব্ধ	# 650 নাম : মুচিলিম আলী পিতাৰ নাম : আব্দুল কুদ্দুছ ঘৰ নং : 69 বয়স : 37 লিঙ্গ : পুৰুষ	CNF7342883 ফটো উপলব্ধ	651 নাম : খালেদা বেগম স্বামীৰ নাম : মুছিলিম আলী ঘৰ নং : 69 বয়স : 35 লিঙ্গ : মহিলা	CNF0366559 ফটো উপলব্ধ
652 নাম : মুজামেল হুছেইন পিতাৰ নাম : আব্দুল কুদ্দুছ ঘৰ নং : 69 বয়স : 32 লিঙ্গ : পুৰুষ	CNF7343002 ফটো উপলব্ধ	653 নাম : নাজিৰা বেগম স্বামীৰ নাম : মোজামেল হুছেইন ঘৰ নং : 69 বয়স : 30 লিঙ্গ : মহিলা	CNF0366518 ফটো উপলব্ধ	654 নাম : মিনাৰা খাতুন পিতাৰ নাম : ছুলমান আলী ঘৰ নং : 67 বয়স : 29 লিঙ্গ : মহিলা	CNF4485330 ফটো উপলব্ধ
655 নাম : সিৰাজ আলী পিতাৰ নাম : আব্দুল কাদিৰ ঘৰ নং : 68 বয়স : 59 লিঙ্গ : পুৰুষ	CNF7338707 ফটো উপলব্ধ	656 নাম : মাজেদা খাতুন স্বামীৰ নাম : সিৰাজ আলী ঘৰ নং : 68 বয়স : 57 লিঙ্গ : মহিলা	CNF7338718 ফটো উপলব্ধ	657 নাম : জিয়াবুৰ বহমান পিতাৰ নাম : সিৰাজ আলী ঘৰ নং : 68 বয়স : 42 লিঙ্গ : পুৰুষ	CNF7338729 ফটো উপলব্ধ
658 নাম : আজিবুৰ বহমান পিতাৰ নাম : সিৰাজ আলী ঘৰ নং : 68 বয়স : 38 লিঙ্গ : পুৰুষ	CNF7338730 ফটো উপলব্ধ	# 659 নাম : বেহেনা খাতুন স্বামীৰ নাম : আজিবুৰ বহমান ঘৰ নং : 68 বয়স : 29 লিঙ্গ : মহিলা	CNF0558247 ফটো উপলব্ধ	660 নাম : মমতাজ বেগম স্বামীৰ নাম : জিয়াবুৰ বহমান ঘৰ নং : 68 বয়স : 27 লিঙ্গ : মহিলা	CNF4432902 ফটো উপলব্ধ



661 নাম : বিবুল হুছেইন পিতাৰ নাম: সিৰাজ আলী ঘৰ নং : 68 বয়স : 25 লিঙ্গ : পুৰুষ	FMU0270355 ফটো উপলব্ধ	662 নাম : মইৰাম নেছা স্বামীৰ নাম: বিবুল হুছেইন ঘৰ নং : 68 বয়স : 21 লিঙ্গ : মহিলা	FMU0294785 ফটো উপলব্ধ	663 নাম : মাজাৰুল হক পিতাৰ নাম: সিৰাজ আলী ঘৰ নং : 68 বয়স : 20 লিঙ্গ : পুৰুষ	FMU0270348 ফটো উপলব্ধ
664 নাম : হাছেন আলী পিতাৰ নাম: আব্দুল কাদিৰ ঘৰ নং : 69 বয়স : 59 লিঙ্গ : পুৰুষ	CNF7338741 ফটো উপলব্ধ	665 নাম : ইছাৰন স্বামীৰ নাম: হাছেন আলী ঘৰ নং : 69 বয়স : 47 লিঙ্গ : মহিলা	CNF7338752 ফটো উপলব্ধ	666 নাম : ইকতিয়াৰ হুছেইন পিতাৰ নাম: হাছেন আলী ঘৰ নং : 69 বয়স : 23 লিঙ্গ : পুৰুষ	CNF0438838 ফটো উপলব্ধ
667 নাম : নিজাৰুল ইছলাম পিতাৰ নাম: হাছেন আলী ঘৰ নং : 69 বয়স : 22 লিঙ্গ : পুৰুষ	CNF1140821 ফটো উপলব্ধ	668 নাম : জ্বাইৰ আহমেদ পিতাৰ নাম: হাছেন আলী ঘৰ নং : 69 বয়স : 20 লিঙ্গ : পুৰুষ	FMU0006981 ফটো উপলব্ধ	669 নাম : হুছেইন আলী পিতাৰ নাম: আব্দুল কাদিৰ ঘৰ নং : 90 বয়স : 55 লিঙ্গ : পুৰুষ	CNF7338763 ফটো উপলব্ধ
670 নাম : জহুৰা খাতুন স্বামীৰ নাম: হুছেইন আলী ঘৰ নং : 90 বয়স : 47 লিঙ্গ : মহিলা	CNF0520882 ফটো উপলব্ধ	671 নাম : জয়নাল উদ্দিন পিতাৰ নাম: হুছেইন আলী ঘৰ নং : 70 বয়স : 27 লিঙ্গ : পুৰুষ	CNF0438275 ফটো উপলব্ধ	672 নাম : মকবুল হুছেইন পিতাৰ নাম: আব্দুল কাদিৰ ঘৰ নং : 91 বয়স : 54 লিঙ্গ : পুৰুষ	CNF7338785 ফটো উপলব্ধ
E 673 নাম : আকলিমা স্বামীৰ নাম: মকবুল হুছেইন ঘৰ নং : 91 বয়স : 50 লিঙ্গ : মহিলা	CNF7338796 ফটো উপলব্ধ	674 নাম : খুছিদা বেগম স্বামীৰ নাম: আবুল কালাম ঘৰ নং : 71 বয়স : 30 লিঙ্গ : মহিলা	CNF4469862 ফটো উপলব্ধ	675 নাম : আবুল কালাম পিতাৰ নাম: মকবুল হুছেইন ঘৰ নং : 91 বয়স : 27 লিঙ্গ : পুৰুষ	CNF0523886 ফটো উপলব্ধ
676 নাম : মুকছিদুল ইছলাম পিতাৰ নাম: মকবুল হুছেইন ঘৰ নং : 71 বয়স : 27 লিঙ্গ : পুৰুষ	FMU0284596 ফটো উপলব্ধ	677 নাম : ছকিনা খাতুন স্বামীৰ নাম: মুকছিদুল ইছলাম ঘৰ নং : 71 বয়স : 23 লিঙ্গ : মহিলা	FMU0295337 ফটো উপলব্ধ	678 নাম : মহিবুল হুছেইন পিতাৰ নাম: আহেদ আলী ঘৰ নং : 92 বয়স : 40 লিঙ্গ : পুৰুষ	CNF7338854 ফটো উপলব্ধ
679 নাম : ৰূপজান স্বামীৰ নাম: ছামচুদ্দিন ঘৰ নং : 98 বয়স : 65 লিঙ্গ : মহিলা	CNF7338887 ফটো উপলব্ধ	680 নাম : আব্দুল আজিত পিতাৰ নাম: ছামচুদ্দিন ঘৰ নং : 98 বয়স : 50 লিঙ্গ : পুৰুষ	CNF7338898 ফটো উপলব্ধ	681 নাম : ইচমাইল পিতাৰ নাম: ছামচুদ্দিন ঘৰ নং : 98 বয়স : 46 লিঙ্গ : পুৰুষ	CNF0525832 ফটো উপলব্ধ
682 নাম : মিনাৰা খাতুন স্বামীৰ নাম: আব্দুল আজিত ঘৰ নং : 98 বয়স : 45 লিঙ্গ : মহিলা	CNF7338901 ফটো উপলব্ধ	683 নাম : হাচিনা খাতুন স্বামীৰ নাম: ইচমাইল ঘৰ নং : 98 বয়স : 42 লিঙ্গ : মহিলা	CNF7338923 ফটো উপলব্ধ	684 নাম : ইচৰাফিল আলী পিতাৰ নাম: ছামচুদ্দিন ঘৰ নং : 98 বয়স : 37 লিঙ্গ : পুৰুষ	CNF7338934 ফটো উপলব্ধ
685 নাম : আচমা বেগম স্বামীৰ নাম: ইচৰাফিল আলী ঘৰ নং : 98 বয়স : 33 লিঙ্গ : মহিলা	CNF7343079 ফটো উপলব্ধ	686 নাম : ৰফিকুল ইছলাম পিতাৰ নাম: ছামছ উদ্দিন ঘৰ নং : 98 বয়স : 32 লিঙ্গ : পুৰুষ	CNF7343013 ফটো উপলব্ধ	687 নাম : মহিদুল ইছলাম মাতৃৰ নাম: ছামচুদ্দিন ঘৰ নং : 98 বয়স : 31 লিঙ্গ : পুৰুষ	CNF7342996 ফটো উপলব্ধ
688 নাম : ছাবিকুন নাহাৰ স্বামীৰ নাম: মহিদুল ইছলাম ঘৰ নং : 74 বয়স : 23 লিঙ্গ : মহিলা	CNF1123959 ফটো উপলব্ধ	689 নাম : ইনজামুল হুছেইন পিতাৰ নাম: ইছমাইল হুছেইন ঘৰ নং : 74 বয়স : 20 লিঙ্গ : পুৰুষ	FMU0006890 ফটো উপলব্ধ	690 নাম : ৰূপছানা খাতুন স্বামীৰ নাম: ৰফিকুল ইছলাম ঘৰ নং : 74 বয়স : 19 লিঙ্গ : মহিলা	FMU0196345 ফটো উপলব্ধ



691 নাম : বাজিবুৰ বহমান পিতাৰ নাম: আব্দুল ছাত্তাৰ ঘৰ নং : ৭৫ বয়স : 48 লিঙ্গ : পুৰুষ	CNF7338967 ফটো উপলব্ধ	692 নাম : তাজনাহাৰ বেগম স্বামীৰ নাম: বাজিবুৰ বহমান ঘৰ নং : 75 বয়স : 41 লিঙ্গ : মহিলা	CNF4440335 ফটো উপলব্ধ	693 নাম : বুকিয়া বেগম স্বামীৰ নাম: আব্দুল ছুবান ঘৰ নং : ৭৬ বয়স : 52 লিঙ্গ : মহিলা	CNF7338989 ফটো উপলব্ধ
694 নাম : আব্দুল ছুবান পিতাৰ নাম: ছিমেদ আলী ঘৰ নং : ৭৬ বয়স : 50 লিঙ্গ : পুৰুষ	CNF7338978 ফটো উপলব্ধ	# 695 নাম : আজাহাৰুল ইছলাম পিতাৰ নাম: আব্দুল ছুবান ঘৰ নং : ৭৬ বয়স : 29 লিঙ্গ : পুৰুষ	CNF0189100 ফটো উপলব্ধ	696 নাম : আকলিমা খাতুন স্বামীৰ নাম: আজাহাৰুল ইছলাম ঘৰ নং : ৭৬ বয়স : 25 লিঙ্গ : মহিলা	CNF0480293 ফটো উপলব্ধ
# 697 নাম : মেহেনাজ বেগম পিতাৰ নাম: আব্দুল ছুবান ঘৰ নং : 76 বয়স : 22 লিঙ্গ : মহিলা	CNF4361176 ফটো উপলব্ধ	# 698 নাম : শ্বাহানাজ বেগম পিতাৰ নাম: আব্দুল ছুবান ঘৰ নং : 76 বয়স : 20 লিঙ্গ : মহিলা	CNF4361184 ফটো উপলব্ধ	699 নাম : বস্তম আলী পিতাৰ নাম: ছফৰ উদ্দিন ঘৰ নং : ৭৭ বয়স : 55 লিঙ্গ : পুৰুষ	CNF7338990 ফটো উপলব্ধ
700 নাম : বানেছা খাতুন স্বামীৰ নাম: বস্তম আলী ঘৰ নং : ৭৭ বয়স : 52 লিঙ্গ : মহিলা	CNF7339006 ফটো উপলব্ধ	701 নাম : আতিবুৰ বহমান পিতাৰ নাম: বস্তম আলী ঘৰ নং : ৭৭ বয়স : 42 লিঙ্গ : পুৰুষ	CNF0139378 ফটো উপলব্ধ	702 নাম : বফুল আমিন পিতাৰ নাম: বস্তম আলী ঘৰ নং : ৭৭ বয়স : 35 লিঙ্গ : পুৰুষ	CNF7342689 ফটো উপলব্ধ
703 নাম : ছাবিকন নেহাৰ স্বামীৰ নাম: আতিবুৰ বহমান ঘৰ নং : ৭৭ বয়স : 29 লিঙ্গ : মহিলা	CNF0139527 ফটো উপলব্ধ	704 নাম : আকলিমা বেগম স্বামীৰ নাম: বফুল আমিন ঘৰ নং : 77 বয়স : 28 লিঙ্গ : মহিলা	CNF4432894 ফটো উপলব্ধ	705 নাম : নাছিমা খাতুন স্বামীৰ নাম: ছাদমি হুছেইন ঘৰ নং : 77 বয়স : 28 লিঙ্গ : মহিলা	CNF1150457 ফটো উপলব্ধ
706 নাম : ছাদমি হুছেইন পিতাৰ নাম: বস্তম আলী ঘৰ নং : 77 বয়স : 27 লিঙ্গ : পুৰুষ	CNF0321505 ফটো উপলব্ধ	707 নাম : মুকছিদল ইছলাম পিতাৰ নাম: বস্তম আলী ঘৰ নং : 77 বয়স : 19 লিঙ্গ : পুৰুষ	FMU0277244 ফটো উপলব্ধ	708 নাম : জামাল উদ্দিন পিতাৰ নাম: ছফৰউদ্দিন ঘৰ নং : ৭৮ বয়স : 59 লিঙ্গ : পুৰুষ	CNF7339017 ফটো উপলব্ধ
709 নাম : বহিমা খাতুন স্বামীৰ নাম: জামাল উদ্দিন ঘৰ নং : ৭৮ বয়স : 55 লিঙ্গ : মহিলা	CNF7339028 ফটো উপলব্ধ	710 নাম : হজৰত আলী পিতাৰ নাম: ছফৰউদ্দিন ঘৰ নং : ৭৯ বয়স : 53 লিঙ্গ : পুৰুষ	CNF7339039 ফটো উপলব্ধ	711 নাম : উম্মোহানী স্বামীৰ নাম: হজৰত আলী ঘৰ নং : ৭৯ বয়স : 46 লিঙ্গ : মহিলা	CNF7339040 ফটো উপলব্ধ
712 নাম : জহিৰুল ইছলাম পিতাৰ নাম: হজৰত আলী ঘৰ নং : 79 বয়স : 20 লিঙ্গ : পুৰুষ	FMU0135582 ফটো উপলব্ধ	713 নাম : ছহিদা বেগম স্বামীৰ নাম: ফজৰ আলী ঘৰ নং : ৮০ বয়স : 44 লিঙ্গ : মহিলা	CNF7339062 ফটো উপলব্ধ	714 নাম : ফজৰ আলী পিতাৰ নাম: ছফৰউদ্দিন ঘৰ নং : ৮০ বয়স : 27 লিঙ্গ : পুৰুষ	CNF7339051 ফটো উপলব্ধ
715 নাম : নুৰ ইছলাম পিতাৰ নাম: ছফৰউদ্দিন ঘৰ নং : ৮১ বয়স : 68 লিঙ্গ : পুৰুষ	CNF7339073 ফটো উপলব্ধ	716 নাম : ৰূপজান স্বামীৰ নাম: নুৰ ইছলাম ঘৰ নং : ৮১ বয়স : 67 লিঙ্গ : মহিলা	CNF7339084 ফটো উপলব্ধ	717 নাম : নাছিৰ উদ্দিন পিতাৰ নাম: নুৰ ইছলাম ঘৰ নং : ৮১ বয়স : 43 লিঙ্গ : পুৰুষ	CNF7339095 ফটো উপলব্ধ
718 নাম : হবীজা বেগম পিতাৰ নাম: নুৰ ইছলাম ঘৰ নং : 81 বয়স : 43 লিঙ্গ : মহিলা	CNF0558213 ফটো উপলব্ধ	719 নাম : হবিবুৰ বহমান পিতাৰ নাম: নুৰ ইছলাম ঘৰ নং : ৮১ বয়স : 35 লিঙ্গ : পুৰুষ	CNF0524447 ফটো উপলব্ধ	720 নাম : বিয়াজবুৰ নেহাৰ স্বামীৰ নাম: নাছিৰ উদ্দিন ঘৰ নং : ৮১ বয়স : 34 লিঙ্গ : মহিলা	CNF7342769 ফটো উপলব্ধ



721 নাম : আসাদুল ইছলাম পিতাৰ নাম: নুৰ ইছলাম ঘৰ নং : 81 বয়স : 34 লিঙ্গ : পুৰুষ	CNF0544130 ফটো উপলব্ধ	722 নাম : আয়বুৰ ৰহমান পিতাৰ নাম: নুৰ ইছলাম ঘৰ নং : 81 বয়স : 23 লিঙ্গ : পুৰুষ	CNF0438234 ফটো উপলব্ধ	723 নাম : জমিলা খাতুন স্বামীৰ নাম: আহমদ আলী ঘৰ নং : ৮২ বয়স : 57 লিঙ্গ : মহিলা	CNF7339119 ফটো উপলব্ধ
724 নাম : ইকৰামুল হুছেইন পিতাৰ নাম: আহমদ আলী ঘৰ নং : ৮২ বয়স : 32 লিঙ্গ : পুৰুষ	CNF0371625 ফটো উপলব্ধ	725 নাম : মুশিকুৰ ৰহমান পিতাৰ নাম: আহমদ আলী ঘৰ নং : ৮২ বয়স : 31 লিঙ্গ : পুৰুষ	CNF1985859 ফটো উপলব্ধ	726 নাম : ছানিয়াৰ বেগম স্বামীৰ নাম: মুশিকুৰ ইছলাম ঘৰ নং : ৮২ বয়স : 30 লিঙ্গ : মহিলা	CNF1986056 ফটো উপলব্ধ
727 নাম : ছাবিনা ইয়াছমিন স্বামীৰ নাম: ইকৰামুল হুছেইন ঘৰ নং : 82 বয়স : 27 লিঙ্গ : মহিলা	FMU0270330 ফটো উপলব্ধ	728 নাম : ৰাক্বুল ইছলাম পিতাৰ নাম: আহমদ আলী ঘৰ নং : 82 বয়স : 21 লিঙ্গ : পুৰুষ	FMU0270363 ফটো উপলব্ধ	729 নাম : মহম্মদ আলী পিতাৰ নাম: ছফৰ উদ্দিন ঘৰ নং : ৮৩ বয়স : 67 লিঙ্গ : পুৰুষ	CNF7339120 ফটো উপলব্ধ
730 নাম : ৰেজিয়া খাতুন স্বামীৰ নাম: মহম্মদ আলী ঘৰ নং : ৮৩ বয়স : 62 লিঙ্গ : মহিলা	CNF0523175 ফটো উপলব্ধ	731 নাম : ইব্রাহিম আলী পিতাৰ নাম: মহম্মদ আলী ঘৰ নং : ৮৩ বয়স : 41 লিঙ্গ : পুৰুষ	CNF0525261 ফটো উপলব্ধ	732 নাম : সৰলা খাতুন স্বামীৰ নাম: ইব্রাহিম আলী ঘৰ নং : 83 বয়স : 29 লিঙ্গ : মহিলা	CNF0378976 ফটো উপলব্ধ
733 নাম : মজিবুৰ ৰহমান পিতাৰ নাম: মহম্মদ আলী ঘৰ নং : ৮৩ বয়স : 29 লিঙ্গ : পুৰুষ	CNF0190041 ফটো উপলব্ধ	734 নাম : মুক্ৰাজুল ইছলাম পিতাৰ নাম: মহম্মদ আলী ঘৰ নং : 83 বয়স : 26 লিঙ্গ : পুৰুষ	CNF0378448 ফটো উপলব্ধ	735 নাম : তাফাজুল ইছলাম পিতাৰ নাম: মহম্মদ আলী ঘৰ নং : 83 বয়স : 25 লিঙ্গ : পুৰুষ	CNF4432886 ফটো উপলব্ধ
736 নাম : মামনি খাতুন স্বামীৰ নাম: মুক্ৰাজুল ইছলাম ঘৰ নং : 83 বয়স : 19 লিঙ্গ : মহিলা	FMU0254649 ফটো উপলব্ধ	737 নাম : মানিকজান স্বামীৰ নাম: আমছৰ আলী ঘৰ নং : ৮৪ বয়স : 79 লিঙ্গ : মহিলা	CNF7339164 ফটো উপলব্ধ	738 নাম : জলেছা খাতুন স্বামীৰ নাম: দুলাল উদ্দিন ঘৰ নং : ৮৪ বয়স : 55 লিঙ্গ : মহিলা	CNF7339175 ফটো উপলব্ধ
739 নাম : আইজুল ৰহমান পিতাৰ নাম: আমছৰ আলী ঘৰ নং : ৮৪ বয়স : 45 লিঙ্গ : পুৰুষ	CNF7339186 ফটো উপলব্ধ	740 নাম : ফৰজুল হক পিতাৰ নাম: আমছৰ আলী ঘৰ নং : ৮৪ বয়স : 42 লিঙ্গ : পুৰুষ	CNF7339197 ফটো উপলব্ধ	741 নাম : আছমিনা বেগম স্বামীৰ নাম: আইজুল ৰহমান ঘৰ নং : ৮৪ বয়স : 35 লিঙ্গ : মহিলা	CNF1986045 ফটো উপলব্ধ
742 নাম : তাছলিমা খাতুন স্বামীৰ নাম: ফৰজুল হক ঘৰ নং : ৮৫ বয়স : 32 লিঙ্গ : মহিলা	CNF1985939 ফটো উপলব্ধ	743 নাম : আশীয়া খাতুন পিতাৰ নাম: আছৰ উদ্দিন ঘৰ নং : ৮৫ বয়স : 60 লিঙ্গ : মহিলা	CNF7339200 ফটো উপলব্ধ	744 নাম : ইচমাইল হুছেইন পিতাৰ নাম: আছৰ উদ্দিন ঘৰ নং : ৮৫ বয়স : 46 লিঙ্গ : পুৰুষ	CNF7339211 ফটো উপলব্ধ
745 নাম : জিতুমনি বেগম স্বামীৰ নাম: ইছমাইল হুছেইন ঘৰ নং : ৮৫ বয়স : 40 লিঙ্গ : মহিলা	CNF7339222 ফটো উপলব্ধ	746 নাম : আব্দুল হামিদ পিতাৰ নাম: আছৰ উদ্দিন ঘৰ নং : ৮৫ বয়স : 33 লিঙ্গ : পুৰুষ	CNF7339233 ফটো উপলব্ধ	# 747 নাম : ছাবিনা বেগম পিতাৰ নাম: আশৰ উদ্দিন ঘৰ নং : ৮৫ বয়স : 29 লিঙ্গ : মহিলা	CNF0479311 ফটো উপলব্ধ
748 নাম : ছেকান্দৰ আলী পিতাৰ নাম: ইয়াচিন আলী ঘৰ নং : ৮৬ বয়স : 77 লিঙ্গ : পুৰুষ	CNF7339255 ফটো উপলব্ধ	749 নাম : জমিলা খাতুন স্বামীৰ নাম: ছেকান্দৰ আলী ঘৰ নং : ৮৬ বয়স : 67 লিঙ্গ : মহিলা	CNF7339266 ফটো উপলব্ধ	750 নাম : ছালেহা বেগম স্বামীৰ নাম: নুৰুদ্দিন আহমেদ ঘৰ নং : ৮৬ বয়স : 44 লিঙ্গ : মহিলা	CNF7342736 ফটো উপলব্ধ



751 নাম : জিয়াবুৰ ৰহমান পিতাৰ নাম : ছেকান্দৰ আলী ঘৰ নং : ৮৬ বয়স : 42 লিঙ্গ : পুৰুষ	CNF7339288 ফটো উপলব্ধ	752 নাম : নুৰদিন আহমেদ পিতাৰ নাম : ছেকান্দৰ আলী ঘৰ নং : ৮৬ বয়স : 42 লিঙ্গ : পুৰুষ	CNF7339277 ফটো উপলব্ধ	753 নাম : তাচলিমা বেগম পিতাৰ নাম : ছেকান্দৰ আলী ঘৰ নং : ৮৬ বয়স : 41 লিঙ্গ : মহিলা	CNF7339299 ফটো উপলব্ধ
754 নাম : তছলিমা খাতুন স্বামীৰ নাম : জিয়াবুৰ ৰহমান ঘৰ নং : 86 বয়স : 30 লিঙ্গ : মহিলা	CNF0330340 ফটো উপলব্ধ	755 নাম : ৰহিমা বেগম পিতাৰ নাম : ছেকান্দৰ আলী ঘৰ নং : 86 বয়স : 29 লিঙ্গ : মহিলা	CNF0378299 ফটো উপলব্ধ	756 নাম : আনোৱাৰা বেগম স্বামীৰ নাম : কাশেম আলী ঘৰ নং : ৮৭ বয়স : 49 লিঙ্গ : মহিলা	CNF7339324 ফটো উপলব্ধ
757 নাম : আবু শামা পিতাৰ নাম : কাশেম আলী ঘৰ নং : ৮৭ বয়স : 32 লিঙ্গ : পুৰুষ	CNF7342907 ফটো উপলব্ধ	758 নাম : আবু শৰাব পিতাৰ নাম : কাশেম আলী ঘৰ নং : ৮৭ বয়স : 30 লিঙ্গ : পুৰুষ	CNF7342963 ফটো উপলব্ধ	759 নাম : নাৰগিছ ফাৰহানা স্বামীৰ নাম : আবু ছাৰাফ ঘৰ নং : 87 বয়স : 27 লিঙ্গ : মহিলা	CNF4353991 ফটো উপলব্ধ
760 নাম : আবু হানীফ পিতাৰ নাম : কাশেম আলী ঘৰ নং : 87 বয়স : 26 লিঙ্গ : পুৰুষ	CNF0557892 ফটো উপলব্ধ	761 নাম : মৰিয়ম বেগম স্বামীৰ নাম : আবু শামা ঘৰ নং : 87 বয়স : 24 লিঙ্গ : মহিলা	CNF0438473 ফটো উপলব্ধ	762 নাম : জাহান্নীৰ আলম পিতাৰ নাম : কাশেম আলী ঘৰ নং : 87 বয়স : 24 লিঙ্গ : পুৰুষ	CNF4347241 ফটো উপলব্ধ
763 নাম : উম্মো ছালমা স্বামীৰ নাম : জাহান্নীৰ আলম ঘৰ নং : 87 বয়স : 22 লিঙ্গ : মহিলা	FMU0304881 ফটো উপলব্ধ	764 নাম : ছাহেৰা খাতুন পিতাৰ নাম : কাশেম আলী ঘৰ নং : 87 বয়স : 22 লিঙ্গ : মহিলা	FMU0305110 ফটো উপলব্ধ	765 নাম : আব্দুল জলিল পিতাৰ নাম : আমছৰ আলী ঘৰ নং : ৮৮ বয়স : 59 লিঙ্গ : মহিলা	CNF7339335 ফটো উপলব্ধ
766 নাম : আনৱাৰা বেগম স্বামীৰ নাম : আব্দুল জলিল ঘৰ নং : ৮৮ বয়স : 54 লিঙ্গ : মহিলা	CNF7339346 ফটো উপলব্ধ	767 নাম : আমিৰ হামজা পিতাৰ নাম : আব্দুল জলিল ঘৰ নং : ৮৮ বয়স : 31 লিঙ্গ : পুৰুষ	CNF0524108 ফটো উপলব্ধ	768 নাম : আনৱাৰা হুছেইন পিতাৰ নাম : আব্দুল জলিল ঘৰ নং : ৮৮ বয়স : 26 লিঙ্গ : পুৰুষ	CNF0468835 ফটো উপলব্ধ
E 769 নাম : ওৱাহাব আলী পিতাৰ নাম : কছিমদ্দিন ঘৰ নং : ৮৯ বয়স : 88 লিঙ্গ : পুৰুষ	CNF7339357 ফটো উপলব্ধ	770 নাম : মহাম্মদ আলী পিতাৰ নাম : ওৱাহাব আলী ঘৰ নং : ৮৯ বয়স : 62 লিঙ্গ : পুৰুষ	CNF7339379 ফটো উপলব্ধ	#2 771 নাম : আহাম্মদ আলী পিতাৰ নাম : ওৱাহাব আলী ঘৰ নং : ৮৯ বয়স : 57 লিঙ্গ : পুৰুষ	CNF7339380 ফটো উপলব্ধ
772 নাম : সমলা খাতুন স্বামীৰ নাম : আহাম্মদ আলী ঘৰ নং : ৮৯ বয়স : 55 লিঙ্গ : মহিলা	CNF7339459 ফটো উপলব্ধ	773 নাম : ছুফিয়া বেগম স্বামীৰ নাম : ওৱাহাব আলী ঘৰ নং : ৮৯ বয়স : 50 লিঙ্গ : মহিলা	CNF7339426 ফটো উপলব্ধ	774 নাম : ছালেহা খাতুন স্বামীৰ নাম : মহাম্মদ আলী ঘৰ নং : ৮৯ বয়স : 48 লিঙ্গ : মহিলা	CNF7339448 ফটো উপলব্ধ
775 নাম : জাকীৰ হুছেইন পিতাৰ নাম : আহাম্মদ আলী ঘৰ নং : 89 বয়স : 27 লিঙ্গ : পুৰুষ	CNF0439133 ফটো উপলব্ধ	776 নাম : আনাৰ হুছেইন পিতাৰ নাম : আহাম্মদ আলী ঘৰ নং : 89 বয়স : 26 লিঙ্গ : পুৰুষ	FMU0135442 ফটো উপলব্ধ	777 নাম : মৌসমী বেগম পিতাৰ নাম : মহাম্মদ আলী ঘৰ নং : 89 বয়স : 23 লিঙ্গ : মহিলা	CNF0437566 ফটো উপলব্ধ
778 নাম : ৰাবিয়া খাতুন স্বামীৰ নাম : জাকীৰ হুছেইন ঘৰ নং : 89 বয়স : 23 লিঙ্গ : মহিলা	FMU0292102 ফটো উপলব্ধ	779 নাম : নুৰইছলাম পিতাৰ নাম : ৰহমান আলী ঘৰ নং : ৯০ বয়স : 71 লিঙ্গ : পুৰুষ	CNF7339493 ফটো উপলব্ধ	780 নাম : খুদেজা খাতুন স্বামীৰ নাম : নুৰ ইছলাম ঘৰ নং : ৯০ বয়স : 61 লিঙ্গ : মহিলা	CNF7339506 ফটো উপলব্ধ



781 নাম : মাইনুল হক পিতাৰ নাম: নুৰ ইছলাম ঘৰ নং : ৯০ বয়স : 45 লিঙ্গ : পুৰুষ	CNF7339517 ফটো উপলব্ধ	# 782 নাম : ফিৰজা খাতুন পিতাৰ নাম: নুৰ ইছলাম ঘৰ নং : ৯০ বয়স : 40 লিঙ্গ : মহিলা	CNF7339528 ফটো উপলব্ধ	783 নাম : হালিমা খাতুন স্বামীৰ নাম: মাইনুল হক ঘৰ নং : ৯০ বয়স : 35 লিঙ্গ : মহিলা	CNF0524876 ফটো উপলব্ধ
784 নাম : ইকৰামুল হক পিতাৰ নাম: নুৰ ইছলাম ঘৰ নং : ৯০ বয়স : 34 লিঙ্গ : পুৰুষ	CNF1986249 ফটো উপলব্ধ	785 নাম : আইনুল হক পিতাৰ নাম: নুৰ ইছলাম ঘৰ নং : ৯০ বয়স : 32 লিঙ্গ : পুৰুষ	CNF7339539 ফটো উপলব্ধ	786 নাম : বেহেনা বেগম স্বামীৰ নাম: ইকৰামুল হক ঘৰ নং : ৯০ বয়স : 30 লিঙ্গ : মহিলা	CNF0148429 ফটো উপলব্ধ
787 নাম : ছাবিকন নেহাৰ স্বামীৰ নাম: আইনুল হক ঘৰ নং : ৯০ বয়স : 29 লিঙ্গ : মহিলা	CNF0148619 ফটো উপলব্ধ	788 নাম : বমজান আলী পিতাৰ নাম: বহমান আলী ঘৰ নং : ৯১ বয়স : 64 লিঙ্গ : পুৰুষ	CNF0524595 ফটো উপলব্ধ	789 নাম : ছুফিয়া খাতুন স্বামীৰ নাম: বমজান আলী ঘৰ নং : ৯১ বয়স : 55 লিঙ্গ : মহিলা	CNF0525220 ফটো উপলব্ধ
790 নাম : মল্লিকা খাতুন পিতাৰ নাম: বহমান আলী ঘৰ নং : ৯১ বয়স : 35 লিঙ্গ : মহিলা	CNF7339595 ফটো উপলব্ধ	791 নাম : রাহিদা বেগম পিতাৰ নাম: বমজান আলী ঘৰ নং : 91 বয়স : 28 লিঙ্গ : মহিলা	CNF0543801 ফটো উপলব্ধ	792 নাম : দিলদাৰ হুছেইন পিতাৰ নাম: বমজান আলী ঘৰ নং : 91 বয়স : 25 লিঙ্গ : পুৰুষ	CNF0543850 ফটো উপলব্ধ
793 নাম : গুলজাৰ হুছেইন পিতাৰ নাম: বমজান আলী ঘৰ নং : 91 বয়স : 19 লিঙ্গ : পুৰুষ	FMU0169383 ফটো উপলব্ধ	794 নাম : লালমোহন বিশ্বাস স্বামীৰ নাম: পেৰিমোহন বিশ্বাস ঘৰ নং : ৯২ বয়স : 50 লিঙ্গ : মহিলা	CNF7339619 ফটো উপলব্ধ	795 নাম : বঞ্জিত বিশ্বাস পিতাৰ নাম: পেৰিমোহন বিশ্বাস ঘৰ নং : ৯২ বয়স : 46 লিঙ্গ : পুৰুষ	CNF7339620 ফটো উপলব্ধ
796 নাম : বাসন্তী বিশ্বাস স্বামীৰ নাম: লালমোহন বিশ্বাস ঘৰ নং : ৯২ বয়স : 44 লিঙ্গ : মহিলা	CNF7339631 ফটো উপলব্ধ	797 নাম : বমেশ বিশ্বাস পিতাৰ নাম: পেৰিমোহন বিশ্বাস ঘৰ নং : ৯২ বয়স : 34 লিঙ্গ : পুৰুষ	CNF7339608 ফটো উপলব্ধ	798 নাম : দিপাক্ষৰ বিশ্বাস পিতাৰ নাম: পেৰিমোহন বিশ্বাস ঘৰ নং : ৯২ বয়স : 33 লিঙ্গ : পুৰুষ	CNF0149559 ফটো উপলব্ধ
799 নাম : প্ৰসন্নজিত বিশ্বাস পিতাৰ নাম: পেৰিমোহন বিশ্বাস ঘৰ নং : ৯২ বয়স : 29 লিঙ্গ : পুৰুষ	CNF0149807 ফটো উপলব্ধ	800 নাম : কবিতা বিশ্বাস স্বামীৰ নাম: বমেশ বিশ্বাস ঘৰ নং : 92 বয়স : 24 লিঙ্গ : মহিলা	FMU0284695 ফটো উপলব্ধ	801 নাম : অংগীতা বিশ্বাস স্বামীৰ নাম: বঞ্জিত বিশ্বাস ঘৰ নং : 92 বয়স : 23 লিঙ্গ : মহিলা	FMU0324129 ফটো উপলব্ধ
802 নাম : কৃষ্ণা বিশ্বাস পিতাৰ নাম: লালমোহন বিশ্বাস ঘৰ নং : 92 বয়স : 21 লিঙ্গ : পুৰুষ	FMU0324152 ফটো উপলব্ধ	D 803 নাম : শ্ৰী মতী পদ্মাবালা বিশ্বাস স্বামীৰ নাম: জিতেন্দ্ৰ বিশ্বাস ঘৰ নং : ৯৩ বয়স : 59 লিঙ্গ : মহিলা	CNF7339653 ফটো উপলব্ধ	804 নাম : মানিক বিশ্বাস পিতাৰ নাম: জিতেন্দ্ৰ বিশ্বাস ঘৰ নং : ৯৩ বয়স : 42 লিঙ্গ : পুৰুষ	CNF7339664 ফটো উপলব্ধ
805 নাম : মহেন্দ্ৰ বিশ্বাস পিতাৰ নাম: জিতেন্দ্ৰ বিশ্বাস ঘৰ নং : ৯৩ বয়স : 40 লিঙ্গ : পুৰুষ	CNF7339675 ফটো উপলব্ধ	806 নাম : মনিমা বিশ্বাস পিতাৰ নাম: মৰন চন্দ্ৰ বিশ্বাস ঘৰ নং : 93 বয়স : 24 লিঙ্গ : মহিলা	FMU0324269 ফটো উপলব্ধ	S2 807 নাম : জবা সুন্দৰি বিশ্বাস স্বামীৰ নাম: বহিমোহন বিশ্বাস ঘৰ নং : ৯৪ বয়স : 62 লিঙ্গ : মহিলা	CNF7339697 ফটো উপলব্ধ
S2 808 নাম : মৰণ চন্দ্ৰ বিশ্বাস পিতাৰ নাম: বহিমোহন বিশ্বাস ঘৰ নং : ৯৪ বয়স : 53 লিঙ্গ : পুৰুষ	CNF7339686 ফটো উপলব্ধ	S2 809 নাম : প্ৰমিলা বিশ্বাস স্বামীৰ নাম: মৰণ চন্দ্ৰ বিশ্বাস ঘৰ নং : ৯৪ বয়স : 49 লিঙ্গ : মহিলা	CNF7339700 ফটো উপলব্ধ	S2 810 নাম : বৃধিৰাম বিশ্বাস পিতাৰ নাম: মাদাৰী বিশ্বাস ঘৰ নং : ৯৪ বয়স : 46 লিঙ্গ : পুৰুষ	CNF7339722 ফটো উপলব্ধ



S2 811 নাম : সনকা বিশ্বাস স্বামীৰ নাম: বৃধীৰাম বিশ্বাস ঘৰ নং : ৯৪ বয়স : 42 লিঙ্গ : মহিলা	CNF7339755 ফটো উপলব্ধ	S2 812 নাম : সঞ্জিত কুমাৰ বিশ্বাস পিতাৰ নাম: ৰহিমোহন বিশ্বাস ঘৰ নং : ৯৪ বয়স : 40 লিঙ্গ : পুৰুষ	CNF7339733 ফটো উপলব্ধ	S2 813 নাম : সম্ভৱান বিশ্বাস পিতাৰ নাম: মাদাৰী বিশ্বাস ঘৰ নং : ৯৪ বয়স : 40 লিঙ্গ : পুৰুষ	CNF7339744 ফটো উপলব্ধ
S2 814 নাম : অল্পনা বিশ্বাস স্বামীৰ নাম: সঞ্জিত কুমাৰ বিশ্বাস ঘৰ নং : ৯৪ বয়স : 38 লিঙ্গ : মহিলা	CNF0193870 ফটো উপলব্ধ	S2 815 নাম : জয়চান বিশ্বাস পিতাৰ নাম: মাদাৰী বিশ্বাস ঘৰ নং : ৯৪ বয়স : 34 লিঙ্গ : পুৰুষ	CNF7339766 ফটো উপলব্ধ	S2 816 নাম : আশাবানী বিশ্বাস স্বামীৰ নাম: জয়চান বিশ্বাস ঘৰ নং : ৯৪ বয়স : 34 লিঙ্গ : মহিলা	CNF0150979 ফটো উপলব্ধ
S2 817 নাম : মনজয় বিশ্বাস পিতাৰ নাম: য়ৰন চন্দ্ৰ বিশ্বাস ঘৰ নং : 94 বয়স : 27 লিঙ্গ : পুৰুষ	CNF0386375 ফটো উপলব্ধ	818 নাম : বাবলী গোপ বিশ্বাস স্বামীৰ নাম: সম্ভৱান বিশ্বাস ঘৰ নং : 94 বয়স : 24 লিঙ্গ : মহিলা	FMU0006767 ফটো উপলব্ধ	819 নাম : মুকেশ কুমাৰ বিশ্বাস পিতাৰ নাম: য়ৰন চন্দ্ৰ বিশ্বাস ঘৰ নং : 94 বয়স : 22 লিঙ্গ : পুৰুষ	FMU0323550 ফটো উপলব্ধ
S2 820 নাম : অনিল কুমাৰ বিশ্বাস পিতাৰ নাম: অমৰচান বিশ্বাস ঘৰ নং : ৯৫ বয়স : 76 লিঙ্গ : পুৰুষ	CNF7339799 ফটো উপলব্ধ	821 নাম : জয়মালা বিশ্বাস স্বামীৰ নাম: অনিল বিশ্বাস ঘৰ নং : ৯৫ বয়স : 63 লিঙ্গ : মহিলা	CNF7339802 ফটো উপলব্ধ	S2 822 নাম : অজিত কুমাৰ বিশ্বাস পিতাৰ নাম: অনিল কুমাৰ বিশ্বাস ঘৰ নং : ৯৫ বয়স : 45 লিঙ্গ : পুৰুষ	CNF7339813 ফটো উপলব্ধ
S2 823 নাম : মঞ্জু বিশ্বাস স্বামীৰ নাম: অজিত বিশ্বাস ঘৰ নং : ৯৫ বয়স : 30 লিঙ্গ : মহিলা	CNF0151837 ফটো উপলব্ধ	E 824 নাম : বৃধীৰাম সৰকাৰ পিতাৰ নাম: বুদ্ধিনীকান্ত সৰকাৰ ঘৰ নং : ৯৭ বয়স : 68 লিঙ্গ : পুৰুষ	CNF7339857 ফটো উপলব্ধ	S2 825 নাম : ৰাজু বালা সৰকাৰ স্বামীৰ নাম: বৃধীৰাম সৰকাৰ ঘৰ নং : ৯৭ বয়স : 59 লিঙ্গ : মহিলা	CNF7339868 ফটো উপলব্ধ
S2 826 নাম : আনন্দ সৰকাৰ পিতাৰ নাম: বৃধীৰাম সৰকাৰ ঘৰ নং : ৯৭ বয়স : 46 লিঙ্গ : পুৰুষ	CNF0152777 ফটো উপলব্ধ	S2 827 নাম : গৌৰাংগ সৰকাৰ পিতাৰ নাম: বৃধীৰাম সৰকাৰ ঘৰ নং : ৯৭ বয়স : 42 লিঙ্গ : পুৰুষ	CNF7339880 ফটো উপলব্ধ	S2 828 নাম : সাগৰ সৰকাৰ পিতাৰ নাম: বৃধীৰাম সৰকাৰ ঘৰ নং : ৯৭ বয়স : 40 লিঙ্গ : পুৰুষ	CNF7339891 ফটো উপলব্ধ
S2 829 নাম : ৰংমালা সৰকাৰ স্বামীৰ নাম: গৌৰাংগ সৰকাৰ ঘৰ নং : ৯৭ বয়স : 36 লিঙ্গ : মহিলা	CNF0194951 ফটো উপলব্ধ	S2 830 নাম : সন্দা সৰকাৰ স্বামীৰ নাম: আনন্দ সৰকাৰ ঘৰ নং : ৯৭ বয়স : 34 লিঙ্গ : মহিলা	CNF7339904 ফটো উপলব্ধ	S2 831 নাম : নিৰঞ্জন সৰকাৰ পিতাৰ নাম: বৃধীৰাম সৰকাৰ ঘৰ নং : ৯৭ বয়স : 31 লিঙ্গ : পুৰুষ	CNF1985882 ফটো উপলব্ধ
E 832 নাম : অঞ্জু সৰকাৰ স্বামীৰ নাম: সাগৰ সৰকাৰ ঘৰ নং : ৯৭ বয়স : 29 লিঙ্গ : মহিলা	CNF0437244 ফটো উপলব্ধ	S2 833 নাম : দৈপায়ন সৰকাৰ পিতাৰ নাম: বুদ্ধিনী কান্ত সৰকাৰ ঘৰ নং : ৯৮ বয়স : 83 লিঙ্গ : পুৰুষ	CNF7339926 ফটো উপলব্ধ	S2 834 নাম : গাধলী সৰকাৰ স্বামীৰ নাম: দৈপায়ন সৰকাৰ ঘৰ নং : ৯৮ বয়স : 62 লিঙ্গ : মহিলা	CNF7339937 ফটো উপলব্ধ
835 নাম : ৰবীন্দ্ৰ সৰকাৰ পিতাৰ নাম: দৈপায়ন সৰকাৰ ঘৰ নং : ৯৮ বয়স : 49 লিঙ্গ : পুৰুষ	CNF7339948 ফটো উপলব্ধ	S2 836 নাম : হৰেন্দ্ৰ সৰকাৰ পিতাৰ নাম: দৈপায়ন সৰকাৰ ঘৰ নং : ৯৮ বয়স : 43 লিঙ্গ : পুৰুষ	CNF7339959 ফটো উপলব্ধ	837 নাম : দীপা বিশ্বাস পিতাৰ নাম: দৈপায়ন সৰকাৰ ঘৰ নং : ৯৮ বয়স : 40 লিঙ্গ : মহিলা	CNF7339960 ফটো উপলব্ধ
S2 838 নাম : মাহেন্দ্ৰ সৰকাৰ পিতাৰ নাম: দৈপায়ন সৰকাৰ ঘৰ নং : ৯৮ বয়স : 38 লিঙ্গ : পুৰুষ	CNF7339971 ফটো উপলব্ধ	S2 839 নাম : দেৱীবানী সৰকাৰ স্বামীৰ নাম: মাহেন্দ্ৰ সৰকাৰ ঘৰ নং : ৯৮ বয়স : 34 লিঙ্গ : মহিলা	CNF1985984 ফটো উপলব্ধ	S2 840 নাম : পুষ্প বানী সৰকাৰ স্বামীৰ নাম: ৰবীন্দ্ৰ সৰকাৰ ঘৰ নং : ৯৮ বয়স : 34 লিঙ্গ : মহিলা	CNF1985871 ফটো উপলব্ধ



S2 841 নাম : বেখা সৰকাৰ স্বামীৰ নাম: হৰেন্দ্ৰ সৰকাৰ ঘৰ নং : ৯৮ বয়স : 28 লিঙ্গ : মহিলা	CNF0195800 ফটো উপলব্ধ	S2 842 নাম : অতুল চৰকাৰ পিতাৰ নাম: ৰাচুমোহন সৰকাৰ ঘৰ নং : ৯৯ বয়স : 40 লিঙ্গ : পুৰুষ	CNF7340003 ফটো উপলব্ধ	# 843 নাম : বেবতী সৰকাৰ স্বামীৰ নাম: অতুল চৰকাৰ ঘৰ নং : ৯৯ বয়স : 32 লিঙ্গ : মহিলা	CNF7342781 ফটো উপলব্ধ
S2 844 নাম : শ্ৰী মোহন চন্দ্ৰ সৰকাৰ পিতাৰ নাম: উপেন্দ্ৰ নাথ সৰকাৰ ঘৰ নং : ১০০ বয়স : 66 লিঙ্গ : পুৰুষ	CNF7340025 ফটো উপলব্ধ	S2 845 নাম : শ্ৰী সচিন্দ্ৰ সৰকাৰ পিতাৰ নাম: উপেন্দ্ৰ সৰকাৰ ঘৰ নং : ১০০ বয়স : 62 লিঙ্গ : পুৰুষ	CNF7340047 ফটো উপলব্ধ	S2 846 নাম : শ্ৰীমতী মিলন সৰকাৰ স্বামীৰ নাম: মোহন চন্দ্ৰ সৰকাৰ ঘৰ নং : ১০০ বয়স : 59 লিঙ্গ : মহিলা	CNF7340036 ফটো উপলব্ধ
S2 847 নাম : আইনা সৰকাৰ স্বামীৰ নাম: সচিন্দ্ৰ সৰকাৰ ঘৰ নং : ১০০ বয়স : 55 লিঙ্গ : মহিলা	CNF7340058 ফটো উপলব্ধ	S2 848 নাম : সুনীল সৰকাৰ পিতাৰ নাম: সচিন্দ্ৰ সৰকাৰ ঘৰ নং : ১০০ বয়স : 43 লিঙ্গ : পুৰুষ	CNF7340069 ফটো উপলব্ধ	S2 849 নাম : ৰবিন্দ্ৰ বিশ্বাস পিতাৰ নাম: নীলমোহন বিশ্বাস ঘৰ নং : ১০১ বয়স : 65 লিঙ্গ : পুৰুষ	CNF7340081 ফটো উপলব্ধ
S2 850 নাম : সন্ধাবানী বিশ্বাস স্বামীৰ নাম: ৰবিন্দ্ৰ বিশ্বাস ঘৰ নং : ১০১ বয়স : 55 লিঙ্গ : মহিলা	CNF7340092 ফটো উপলব্ধ	851 নাম : আৰাধন বিশ্বাস পিতাৰ নাম: ৰবিন্দ্ৰ বিশ্বাস ঘৰ নং : ১০১ বয়স : 39 লিঙ্গ : পুৰুষ	CNF7340105 ফটো উপলব্ধ	852 নাম : পদ্যাবানী বিশ্বাস স্বামীৰ নাম: আৰাধন বিশ্বাস ঘৰ নং : ১০১ বয়স : 28 লিঙ্গ : মহিলা	CNF0190546 ফটো উপলব্ধ
853 নাম : গিৰেন বিশ্বাস পিতাৰ নাম: ৰবিন্দ্ৰ বিশ্বাস ঘৰ নং : 101 বয়স : 26 লিঙ্গ : পুৰুষ	CNF0557991 ফটো উপলব্ধ	S2 854 নাম : শ্ৰী মতী চন্দ্ৰ বিশ্বাস স্বামীৰ নাম: বিনোদ চন্দ্ৰ বিশ্বাস ঘৰ নং : ১০২ বয়স : 50 লিঙ্গ : মহিলা	CNF7340138 ফটো উপলব্ধ	S2 855 নাম : সুকুমাৰ বিশ্বাস পিতাৰ নাম: সত্যেশ বিশ্বাস ঘৰ নং : ১০২ বয়স : 48 লিঙ্গ : পুৰুষ	CNF7340149 ফটো উপলব্ধ
S2 856 নাম : বিপল চন্দ্ৰ বিশ্বাস পিতাৰ নাম: বিনোদ চন্দ্ৰ বিশ্বাস ঘৰ নং : ১০২ বয়স : 35 লিঙ্গ : পুৰুষ	CNF7340161 ফটো উপলব্ধ	S2 857 নাম : বিপল বিশ্বাস পিতাৰ নাম: বিনোদ চন্দ্ৰ বিশ্বাস ঘৰ নং : ১০২ বয়স : 30 লিঙ্গ : পুৰুষ	CNF0003046 ফটো উপলব্ধ	858 নাম : সংগীতা বিশ্বাস স্বামীৰ নাম: সুকুমাৰ বিশ্বাস ঘৰ নং : 102 বয়স : 29 লিঙ্গ : মহিলা	CNF4444006 ফটো উপলব্ধ
S2 859 নাম : ৰাধা নাথ সৰকাৰ পিতাৰ নাম: হৰিলাল সৰকাৰ ঘৰ নং : ১০৩ বয়স : 72 লিঙ্গ : পুৰুষ	CNF7340172 ফটো উপলব্ধ	S2 860 নাম : অৰ্চনা সৰকাৰ স্বামীৰ নাম: ৰাধানাথ সৰকাৰ ঘৰ নং : ১০৩ বয়স : 52 লিঙ্গ : মহিলা	CNF7340183 ফটো উপলব্ধ	S2 861 নাম : ৰাকেশ সৰকাৰ পিতাৰ নাম: ৰাধানাথ সৰকাৰ ঘৰ নং : ১০৩ বয়স : 41 লিঙ্গ : পুৰুষ	CNF7340218 ফটো উপলব্ধ
S2 862 নাম : সিম্পী সৰকাৰ স্বামীৰ নাম: ৰাকেশ সৰকাৰ ঘৰ নং : ১০৩ বয়স : 34 লিঙ্গ : মহিলা	CNF0191650 ফটো উপলব্ধ	863 নাম : স্বাগতা সৰকাৰ পিতাৰ নাম: ৰাধানাথ সৰকাৰ ঘৰ নং : ১০৩ বয়স : 30 লিঙ্গ : মহিলা	CNF0192492 ফটো উপলব্ধ	S2 864 নাম : ভবানী সৰকাৰ পিতাৰ নাম: ৰাধানাথ সৰকাৰ ঘৰ নং : ১০৩ বয়স : 30 লিঙ্গ : মহিলা	CNF0191502 ফটো উপলব্ধ
S2 865 নাম : ৰাজেশ সৰকাৰ পিতাৰ নাম: ৰাধানাথ সৰকাৰ ঘৰ নং : ১০৩ বয়স : 27 লিঙ্গ : পুৰুষ	CNF0190843 ফটো উপলব্ধ	866 নাম : শ্ৰীমতী সমলা সৰকাৰ স্বামীৰ নাম: নগৰ বাশী সৰকাৰ ঘৰ নং : ১০৪ বয়স : 63 লিঙ্গ : মহিলা	CNF7340241 ফটো উপলব্ধ	S2 867 নাম : গৌৰাংগ সৰকাৰ পিতাৰ নাম: নগৰবাসী চৰকাৰ ঘৰ নং : ১০৪ বয়স : 46 লিঙ্গ : পুৰুষ	CNF7340252 ফটো উপলব্ধ
S2 868 নাম : পৰ্ণিমা সৰকাৰ স্বামীৰ নাম: গৌৰাংগ সৰকাৰ ঘৰ নং : ১০৪ বয়স : 40 লিঙ্গ : মহিলা	CNF7340263 ফটো উপলব্ধ	869 নাম : কৃষ্ণা সৰকাৰ পিতাৰ নাম: গৌৰাংগ সৰকাৰ ঘৰ নং : 104 বয়স : 21 লিঙ্গ : মহিলা	FMU0135590 ফটো উপলব্ধ	870 নাম : শ্ৰীমতী প্ৰমীলা বিশ্বাস স্বামীৰ নাম: জগদীশ বিশ্বাস ঘৰ নং : ১০৫ বয়স : 87 লিঙ্গ : মহিলা	CNF7340285 ফটো উপলব্ধ



S2 871 নাম : শ্ৰীমতী ৰজেশ্বৰী বিশ্বাস স্বামীৰ নাম : প্ৰফুল্ল বিশ্বাস ঘৰ নং : ১০৫ বয়স : 66 লিঙ্গ : মহিলা	CNF7340309 ফটো উপলব্ধ	S2 872 নাম : খিতিশ বিশ্বাস পিতাৰ নাম : কালিচৰণ বিশ্বাস ঘৰ নং : ১০৫ বয়স : 66 লিঙ্গ : পুৰুষ	CNF7340310 ফটো উপলব্ধ	S2 873 নাম : শ্ৰী প্ৰফুল্ল বিশ্বাস পিতাৰ নাম : কালিচৰণ বিশ্বাস ঘৰ নং : ১০৫ বয়স : 62 লিঙ্গ : পুৰুষ	CNF7340296 ফটো উপলব্ধ
S2 874 নাম : শ্ৰীমতী মহাৰানী বিশ্বাস স্বামীৰ নাম : খিতিশ বিশ্বাস ঘৰ নং : ১০৫ বয়স : 55 লিঙ্গ : মহিলা	CNF7340321 ফটো উপলব্ধ	S2 875 নাম : প্ৰবীৰ বিশ্বাস মাতৃৰ নাম : প্ৰমীলা বিশ্বাস ঘৰ নং : ১০৫ বয়স : 42 লিঙ্গ : পুৰুষ	CNF7340365 ফটো উপলব্ধ	S2 876 নাম : সঞ্জিত কুমাৰ বিশ্বাস পিতাৰ নাম : খিতিশ চন্দ্ৰ বিশ্বাস ঘৰ নং : ১০৫ বয়স : 41 লিঙ্গ : পুৰুষ	CNF7340332 ফটো উপলব্ধ
S2 877 নাম : সুব্ৰত বিশ্বাস মাতৃৰ নাম : প্ৰমীলা বিশ্বাস ঘৰ নং : ১০৫ বয়স : 41 লিঙ্গ : পুৰুষ	CNF7340343 ফটো উপলব্ধ	S2 878 নাম : ছায়াৰাণী বিশ্বাস স্বামীৰ নাম : পদ্মকান্ত বিশ্বাস ঘৰ নং : ১০৫ বয়স : 37 লিঙ্গ : মহিলা	CNF7340376 ফটো উপলব্ধ	S2 879 নাম : পম্পী বিশ্বাস পিতাৰ নাম : প্ৰফুল্ল বিশ্বাস ঘৰ নং : 105 বয়স : 29 লিঙ্গ : মহিলা	CNF0557579 ফটো উপলব্ধ
S2 880 নাম : জয়মালা বিশ্বাস স্বামীৰ নাম : সঞ্জিত কুমাৰ বিশ্বাস ঘৰ নং : 105 বয়স : 26 লিঙ্গ : মহিলা	CNF0550129 ফটো উপলব্ধ	881 নাম : সনমতি বিশ্বাস স্বামীৰ নাম : সুব্ৰত বিশ্বাস ঘৰ নং : ১০৫ বয়স : 23 লিঙ্গ : মহিলা	CNF4416186 ফটো উপলব্ধ	S2 882 নাম : আকাশ বিশ্বাস পিতাৰ নাম : প্ৰফুল্ল বিশ্বাস ঘৰ নং : 105 বয়স : 23 লিঙ্গ : পুৰুষ	FMU0324137 ফটো উপলব্ধ
S2 883 নাম : জয়মালা বিশ্বাস স্বামীৰ নাম : সুবল বিশ্বাস ঘৰ নং : ১০৬ বয়স : 82 লিঙ্গ : মহিলা	CNF7340398 ফটো উপলব্ধ	S2 884 নাম : শ্ৰী পূৰ্ণচন্দ্ৰ বিশ্বাস পিতাৰ নাম : সুবল বিশ্বাস ঘৰ নং : ১০৬ বয়স : 56 লিঙ্গ : পুৰুষ	CNF7340387 ফটো উপলব্ধ	E 885 নাম : মৰনী বিশ্বাস স্বামীৰ নাম : পূৰ্ণ বিশ্বাস ঘৰ নং : ১০৬ বয়স : 50 লিঙ্গ : মহিলা	CNF7340401 ফটো উপলব্ধ
886 নাম : হাসিৰাম বিশ্বাস পিতাৰ নাম : সুবল বিশ্বাস ঘৰ নং : ১০৬ বয়স : 43 লিঙ্গ : পুৰুষ	CNF7340412 ফটো উপলব্ধ	S2 887 নাম : মহেন্দ্ৰ বিশ্বাস পিতাৰ নাম : পূৰ্ণচন্দ্ৰ বিশ্বাস ঘৰ নং : 106 বয়স : 24 লিঙ্গ : পুৰুষ	CNF4440350 ফটো উপলব্ধ	S2 888 নাম : আৰতি বিশ্বাস স্বামীৰ নাম : হাসিৰাম বিশ্বাস ঘৰ নং : 106 বয়স : 24 লিঙ্গ : মহিলা	CNF4443990 ফটো উপলব্ধ
889 নাম : ৰবীন্দ্ৰ বিশ্বাস পিতাৰ নাম : লালমোহন বিশ্বাস ঘৰ নং : ১০৭ বয়স : 67 লিঙ্গ : পুৰুষ	CNF7340423 ফটো উপলব্ধ	890 নাম : সন্ধ্যা ৰানী বিশ্বাস স্বামীৰ নাম : ৰবীন্দ্ৰচন্দ্ৰ বিশ্বাস ঘৰ নং : ১০৭ বয়স : 55 লিঙ্গ : মহিলা	CNF7340434 ফটো উপলব্ধ	E 891 নাম : বিশখা বিশ্বাস পিতাৰ নাম : ৰবীন্দ্ৰ বিশ্বাস ঘৰ নং : ১০৭ বয়স : 30 লিঙ্গ : মহিলা	CNF0472837 ফটো উপলব্ধ
892 নাম : প্ৰিয়ংকা বিশ্বাস পিতাৰ নাম : ৰবীন্দ্ৰ বিশ্বাস ঘৰ নং : ১০৭ বয়স : 30 লিঙ্গ : মহিলা	CNF0476606 ফটো উপলব্ধ	893 নাম : ৰতুল বিশ্বাস পিতাৰ নাম : ৰবীন্দ্ৰ বিশ্বাস ঘৰ নং : ১০৭ বয়স : 28 লিঙ্গ : পুৰুষ	CNF0006247 ফটো উপলব্ধ	894 নাম : ৰাজু বিশ্বাস পিতাৰ নাম : ৰবীন্দ্ৰ বিশ্বাস ঘৰ নং : ১০৭ বয়স : 27 লিঙ্গ : পুৰুষ	CNF0006098 ফটো উপলব্ধ
S2 895 নাম : ধীৰেন্দ্ৰ চন্দ্ৰ বিশ্বাস পিতাৰ নাম : ধীৰেন্দ্ৰ চন্দ্ৰ বিশ্বাস ঘৰ নং : ১০৮ বয়স : 54 লিঙ্গ : পুৰুষ	CNF7340445 ফটো উপলব্ধ	S2 896 নাম : ইন্দ্ৰমোহন বিশ্বাস পিতাৰ নাম : লালমোহন বিশ্বাস ঘৰ নং : ১০৮ বয়স : 52 লিঙ্গ : পুৰুষ	CNF7340478 ফটো উপলব্ধ	S2 897 নাম : আৰতী বিশ্বাস স্বামীৰ নাম : ধীৰেন্দ্ৰ চন্দ্ৰ বিশ্বাস ঘৰ নং : ১০৮ বয়স : 47 লিঙ্গ : মহিলা	CNF7340467 ফটো উপলব্ধ
S2 898 নাম : ৰংমলা বিশ্বাস স্বামীৰ নাম : ইন্দ্ৰমোহন বিশ্বাস ঘৰ নং : ১০৮ বয়স : 44 লিঙ্গ : মহিলা	CNF7340503 ফটো উপলব্ধ	S2 899 নাম : দিপক কুমাৰ বিশ্বাস পিতাৰ নাম : ধীৰেন্দ্ৰ চন্দ্ৰ বিশ্বাস ঘৰ নং : ১০৮ বয়স : 28 লিঙ্গ : পুৰুষ	CNF0194126 ফটো উপলব্ধ	S2 900 নাম : দিপাংকুৰ বিশ্বাস পিতাৰ নাম : ইন্দ্ৰমোহন বিশ্বাস ঘৰ নং : 108 বয়স : 23 লিঙ্গ : পুৰুষ	CNF0438374 ফটো উপলব্ধ



S2 901 নাম : সেব বিশ্বাস স্বামীৰ নাম: বলৰাম বিশ্বাস ঘৰ নং : ১০৯ বয়স : ৪৫ লিঙ্গ : মহিলা	CNF7340514 ফটো উপলব্ধ	S2 902 নাম : সন্তোষ বিশ্বাস পিতাৰ নাম: বলৰাম বিশ্বাস ঘৰ নং : ১০৯ বয়স : ৫৭ লিঙ্গ : পুৰুষ	CNF7340525 ফটো উপলব্ধ	S2 903 নাম : মনিন্দ্র বিশ্বাস পিতাৰ নাম: বলৰাম বিশ্বাস ঘৰ নং : ১০৯ বয়স : ৫৪ লিঙ্গ : পুৰুষ	CNF7340536 ফটো উপলব্ধ
S2 904 নাম : যুগল দাসী বিশ্বাস স্বামীৰ নাম: সন্তোষ বিশ্বাস ঘৰ নং : ১০৯ বয়স : ৫৪ লিঙ্গ : মহিলা	CNF7340547 ফটো উপলব্ধ	S2 905 নাম : ময়না বিশ্বাস স্বামীৰ নাম: মনিন্দ্র বিশ্বাস ঘৰ নং : ১০৯ বয়স : ৫২ লিঙ্গ : মহিলা	CNF7340558 ফটো উপলব্ধ	S2 906 নাম : শ্ৰী বামপ্ৰসাদ বিশ্বাস পিতাৰ নাম: বামপ্ৰসাদ বিশ্বাস ঘৰ নং : ১০৯ বয়স : ৪৪ লিঙ্গ : পুৰুষ	CNF7340569 ফটো উপলব্ধ
S2 907 নাম : মেনকাৰাণী বিশ্বাস স্বামীৰ নাম: বামপ্ৰসাদ বিশ্বাস ঘৰ নং : ১০৯ বয়স : ৪০ লিঙ্গ : মহিলা	CNF7340592 ফটো উপলব্ধ	S2 908 নাম : গোপাল বিশ্বাস পিতাৰ নাম: সন্তোষ বিশ্বাস ঘৰ নং : ১০৯ বয়স : ৩১ লিঙ্গ : পুৰুষ	CNF1986261 ফটো উপলব্ধ	S2 909 নাম : বঞ্জ বিশ্বাস স্বামীৰ নাম: গৌশাল বিশ্বাস ঘৰ নং : ১০৭ বয়স : ২২ লিঙ্গ : মহিলা	FMU0168476 ফটো উপলব্ধ
S2 910 নাম : হাচিৰাম বিশ্বাস পিতাৰ নাম: বৃন্দাবন বিশ্বাস ঘৰ নং : ১১০ বয়স : ৬৬ লিঙ্গ : পুৰুষ	CNF7340605 ফটো উপলব্ধ	911 নাম : শম্ভুচান বিশ্বাস পিতাৰ নাম: বৃন্দাবন বিশ্বাস ঘৰ নং : ১১০ বয়স : ৫৭ লিঙ্গ : পুৰুষ	CNF7340627 ফটো উপলব্ধ	S2 912 নাম : বলৰাম বিশ্বাস পিতাৰ নাম: বৃন্দাবন বিশ্বাস ঘৰ নং : ১১০ বয়স : ৫৪ লিঙ্গ : পুৰুষ	CNF7340661 ফটো উপলব্ধ
S2 913 নাম : পদ্মাসনদাৰী বিশ্বাস পিতাৰ নাম: হাচিৰাম বিশ্বাস ঘৰ নং : ১১০ বয়স : ৫৬ লিঙ্গ : মহিলা	CNF7340616 ফটো উপলব্ধ	E 914 নাম : শ্ৰীমতী আদৰী বিশ্বাস স্বামীৰ নাম: বলৰাম বিশ্বাস ঘৰ নং : ১১০ বয়স : ৫৩ লিঙ্গ : মহিলা	CNF7340638 ফটো উপলব্ধ	S2 915 নাম : মালতী বিশ্বাস স্বামীৰ নাম: শম্ভুচান বিশ্বাস ঘৰ নং : ১১০ বয়স : ৫০ লিঙ্গ : মহিলা	CNF7340649 ফটো উপলব্ধ
S2 916 নাম : জগন্নাথ বিশ্বাস পিতাৰ নাম: হাচিৰাম বিশ্বাস ঘৰ নং : ১১০ বয়স : ৪৪ লিঙ্গ : পুৰুষ	CNF7340650 ফটো উপলব্ধ	S2 917 নাম : চঞ্জী বিশ্বাস পিতাৰ নাম: বলৰাম বিশ্বাস ঘৰ নং : ১১০ বয়স : ৩২ লিঙ্গ : পুৰুষ	CNF1986487 ফটো উপলব্ধ	S2 918 নাম : সুকমাৰ বিশ্বাস পিতাৰ নাম: বলৰাম বিশ্বাস ঘৰ নং : ১১০ বয়স : ৩০ লিঙ্গ : পুৰুষ	CNF1986476 ফটো উপলব্ধ
S2 919 নাম : অমৃত বিশ্বাস পিতাৰ নাম: শম্ভুচান বিশ্বাস ঘৰ নং : ১১০ বয়স : ৩০ লিঙ্গ : পুৰুষ	CNF1986283 ফটো উপলব্ধ	920 নাম : দিবাৰু বিশ্বাস পিতাৰ নাম: হাচিৰাম বিশ্বাস ঘৰ নং : ১১০ বয়স : ২৭ লিঙ্গ : পুৰুষ	CNF1986169 ফটো উপলব্ধ	S2 921 নাম : ববিতা মণ্ডল বিশ্বাস স্বামীৰ নাম: জগন্নাথ বিশ্বাস ঘৰ নং : ১১০ বয়স : ২৪ লিঙ্গ : মহিলা	CNF0386581 ফটো উপলব্ধ
S2 922 নাম : বান বিশ্বাস পিতাৰ নাম: শম্ভুচান বিশ্বাস ঘৰ নং : ১১০ বয়স : ২৬ লিঙ্গ : মহিলা	CNF0437350 ফটো উপলব্ধ	S2 923 নাম : জুন বিশ্বাস স্বামীৰ নাম: সজিত বিশ্বাস ঘৰ নং : ১১০ বয়স : ২৩ লিঙ্গ : মহিলা	CNF4444014 ফটো উপলব্ধ	924 নাম : চিৰী সুন্দৰি বিশ্বাস স্বামীৰ নাম: দিনেশ বিশ্বাস ঘৰ নং : ১১১ বয়স : ৭৪ লিঙ্গ : মহিলা	CNF7340683 ফটো উপলব্ধ
S2 925 নাম : সূৰ্য্যমোহন বিশ্বাস পিতাৰ নাম: দিনেশ বিশ্বাস ঘৰ নং : ১১১ বয়স : ৪১ লিঙ্গ : পুৰুষ	CNF7340694 ফটো উপলব্ধ	926 নাম : পদ্যা বিশ্বাস স্বামীৰ নাম: সূৰ্য্য মোহন বিশ্বাস ঘৰ নং : ১১১ বয়স : ৩২ লিঙ্গ : মহিলা	CNF0189142 ফটো উপলব্ধ	927 নাম : শচীন্দ্র মণ্ডল পিতাৰ নাম: হাচিৰাম মণ্ডল ঘৰ নং : ১১১ বয়স : ৩০ লিঙ্গ : পুৰুষ	CNF2016026 ফটো উপলব্ধ
928 নাম : শংকৰ বিশ্বাস পিতাৰ নাম: দিনেশ বিশ্বাস ঘৰ নং : ১১১ বয়স : ২৭ লিঙ্গ : পুৰুষ	CNF0010009 ফটো উপলব্ধ	929 নাম : অৰ্পণা বিশ্বাস স্বামীৰ নাম: শংকৰ বিশ্বাস ঘৰ নং : ১১১ বয়স : ২৬ লিঙ্গ : মহিলা	CNF0584961 ফটো উপলব্ধ	S2 930 নাম : বামজয় বিশ্বাস পিতাৰ নাম: গৌশাল বিশ্বাস ঘৰ নং : ১১১ বয়স : ৪৫ লিঙ্গ : পুৰুষ	CNF7340730 ফটো উপলব্ধ



S2 931 নাম : পূৰ্ণিমা বিশ্বাস স্বামীৰ নাম: ৰামজয় বিশ্বাস ঘৰ নং : 112 বয়স : 27 লিঙ্গ : মহিলা	CNF4370698	ফটো উপলব্ধ	S2 932 নাম : শ্ৰী হৰিবালা বিশ্বাস পিতাৰ নাম: সন্তোচন বিশ্বাস ঘৰ নং : 113 বয়স : 62 লিঙ্গ : পুৰুষ	CNF7340752	ফটো উপলব্ধ	S2 933 নাম : মুক্তা বিশ্বাস পিতাৰ নাম: সন্তোচন বিশ্বাস ঘৰ নং : 113 বয়স : 60 লিঙ্গ : পুৰুষ	CNF7340774	ফটো উপলব্ধ
S2 934 নাম : নমলা সুন্দৰী বিশ্বাস স্বামীৰ নাম: মুক্তা বিশ্বাস ঘৰ নং : 113 বয়স : 57 লিঙ্গ : মহিলা	CNF7340785	ফটো উপলব্ধ	S2 935 নাম : শ্ৰী গোসাই বিশ্বাস পিতাৰ নাম: সন্তোচন বিশ্বাস ঘৰ নং : 113 বয়স : 55 লিঙ্গ : পুৰুষ	CNF7340796	ফটো উপলব্ধ	S2 936 নাম : বৃধিৰাম বিশ্বাস পিতাৰ নাম: সন্তোচন বিশ্বাস ঘৰ নং : 113 বয়স : 49 লিঙ্গ : পুৰুষ	CNF7340809	ফটো উপলব্ধ
S2 937 নাম : সুকতাৰা বিশ্বাস স্বামীৰ নাম: বৃধিৰাম বিশ্বাস ঘৰ নং : 113 বয়স : 43 লিঙ্গ : মহিলা	CNF7340810	ফটো উপলব্ধ	S2 938 নাম : সজিত বিশ্বাস পিতাৰ নাম: হৰিবালা বিশ্বাস ঘৰ নং : 113 বয়স : 36 লিঙ্গ : পুৰুষ	CNF7340821	ফটো উপলব্ধ	S2 939 নাম : প্ৰভাবতী বিশ্বাস স্বামীৰ নাম: গোসাই বিশ্বাস ঘৰ নং : 113 বয়স : 34 লিঙ্গ : মহিলা	CNF1986023	ফটো উপলব্ধ
S2 940 নাম : সুকতী বিশ্বাস পিতাৰ নাম: হৰিবালা বিশ্বাস ঘৰ নং : 113 বয়স : 28 লিঙ্গ : পুৰুষ	CNF0188474	ফটো উপলব্ধ	S2 941 নাম : জীবন বিশ্বাস পিতাৰ নাম: মুক্তা বিশ্বাস ঘৰ নং : 113 বয়স : 23 লিঙ্গ : পুৰুষ	FMU0285619	ফটো উপলব্ধ	S2 942 নাম : শিল্পা বিশ্বাস স্বামীৰ নাম: সুকতী বিশ্বাস ঘৰ নং : 113 বয়স : 22 লিঙ্গ : মহিলা	FMU0006775	ফটো উপলব্ধ
S2 943 নাম : মনিন্দ্ৰ বিশ্বাস পিতাৰ নাম: কৃষ্ণমোহন বিশ্বাস ঘৰ নং : 118 বয়স : 66 লিঙ্গ : পুৰুষ	CNF7340832	ফটো উপলব্ধ	944 নাম : শ্ৰী আল্লাদি বিশ্বাস স্বামীৰ নাম: মনিন্দ্ৰ বিশ্বাস ঘৰ নং : 118 বয়স : 62 লিঙ্গ : মহিলা	CNF7340843	ফটো উপলব্ধ	945 নাম : হৰেন্দ্ৰ বিশ্বাস পিতাৰ নাম: মনিন্দ্ৰ বিশ্বাস ঘৰ নং : 118 বয়স : 45 লিঙ্গ : পুৰুষ	CNF7340865	ফটো উপলব্ধ
946 নাম : বীৰেন্দ্ৰ বিশ্বাস পিতাৰ নাম: মনিন্দ্ৰ বিশ্বাস ঘৰ নং : 118 বয়স : 44 লিঙ্গ : পুৰুষ	CNF7340876	ফটো উপলব্ধ	947 নাম : নৰেন্দ্ৰ বিশ্বাস পিতাৰ নাম: মনিন্দ্ৰ বিশ্বাস ঘৰ নং : 118 বয়স : 39 লিঙ্গ : পুৰুষ	CNF7340854	ফটো উপলব্ধ	948 নাম : সাবিত্ৰী বিশ্বাস পিতাৰ নাম: মনিন্দ্ৰ বিশ্বাস ঘৰ নং : 118 বয়স : 33 লিঙ্গ : মহিলা	CNF7342714	ফটো উপলব্ধ
949 নাম : অনীতা বিশ্বাস স্বামীৰ নাম: হৰেন্দ্ৰ বিশ্বাস ঘৰ নং : 114 বয়স : 30 লিঙ্গ : মহিলা	CNF0558262	ফটো উপলব্ধ	E 950 নাম : শ্ৰী সূৰ্য্য মোহন বিশ্বাস পিতাৰ নাম: কৃষ্ণমোহন ঘৰ নং : 115 বয়স : 82 লিঙ্গ : পুৰুষ	CNF7340887	ফটো উপলব্ধ	951 নাম : শ্ৰী জ্ঞানমোহন বিশ্বাস পিতাৰ নাম: সূৰ্য্য মোহন বিশ্বাস ঘৰ নং : 115 বয়স : 62 লিঙ্গ : পুৰুষ	CNF7340898	ফটো উপলব্ধ
S2 952 নাম : শ্ৰী লক্ষীবাণী বিশ্বাস স্বামীৰ নাম: জ্ঞানমোহন বিশ্বাস ঘৰ নং : 115 বয়স : 52 লিঙ্গ : মহিলা	CNF7340901	ফটো উপলব্ধ	953 নাম : পৰিতুষ বিশ্বাস পিতাৰ নাম: জ্ঞানমোহন বিশ্বাস ঘৰ নং : 115 বয়স : 40 লিঙ্গ : পুৰুষ	CNF7340912	ফটো উপলব্ধ	954 নাম : মীনা চৰকাৰ স্বামীৰ নাম: ৰূপলাল চৰকাৰ ঘৰ নং : 116 বয়স : 57 লিঙ্গ : মহিলা	CNF7340923	ফটো উপলব্ধ
955 নাম : গীতা বাণী সৰকাৰ পিতাৰ নাম: ৰূপলাল সৰকাৰ ঘৰ নং : 116 বয়স : 40 লিঙ্গ : মহিলা	CNF7340934	ফটো উপলব্ধ	S2 956 নাম : অৰুন কুমাৰ সৰকাৰ পিতাৰ নাম: ৰূপচান সৰকাৰ ঘৰ নং : 116 বয়স : 33 লিঙ্গ : পুৰুষ	CNF0013276	ফটো উপলব্ধ	S2 957 নাম : মন্টা বসুমতাৰী স্বামীৰ নাম: অৰুন কুমাৰ সৰকাৰ ঘৰ নং : 116 বয়স : 30 লিঙ্গ : মহিলা	CNF0188391	ফটো উপলব্ধ
S2 958 নাম : মিঠন সৰকাৰ পিতাৰ নাম: ৰূপলাল সৰকাৰ ঘৰ নং : 116 বয়স : 30 লিঙ্গ : পুৰুষ	CNF0198838	ফটো উপলব্ধ	959 নাম : বিচিত্ৰ সৰকাৰ পিতাৰ নাম: ৰূপলাল সৰকাৰ ঘৰ নং : 116 বয়স : 28 লিঙ্গ : পুৰুষ	CNF0602573	ফটো উপলব্ধ	S2 960 নাম : হেমেন্দ্ৰ বিশ্বাস পিতাৰ নাম: ৰামনাথ বিশ্বাস ঘৰ নং : 119 বয়স : 56 লিঙ্গ : পুৰুষ	CNF7340945	ফটো উপলব্ধ



S2 961 নাম : বাৰ্জেশ্বৰী বিশ্বাস পিতাৰ নাম: ৰামনাথ বিশ্বাস ঘৰ নং : ১১৭ বয়স : ৫২ লিঙ্গ : মহিলা	CNF7340956 ফটো উপলব্ধ	962 নাম : আদৰী বিশ্বাস স্বামীৰ নাম: হেমেন্দ্ৰ বিশ্বাস ঘৰ নং : ১১৭ বয়স : ৪৪ লিঙ্গ : মহিলা	CNF7340967 ফটো উপলব্ধ	963 নাম : তাপসী বিশ্বাস পিতাৰ নাম: হেমেন্দ্ৰ বিশ্বাস ঘৰ নং : ১১৭ বয়স : ২৩ লিঙ্গ : মহিলা	CNF4371993 ফটো উপলব্ধ
964 নাম : জনমনি বিশ্বাস পিতাৰ নাম: হেমেন্দ্ৰ বিশ্বাস ঘৰ নং : ১১৭ বয়স : ২০ লিঙ্গ : মহিলা	FMU0163832 ফটো উপলব্ধ	S2 965 নাম : মহানন্দ বিশ্বাস পিতাৰ নাম: খোকলাল বিশ্বাস ঘৰ নং : ১১৮ বয়স : ৭৭ লিঙ্গ : পুৰুষ	CNF7341006 ফটো উপলব্ধ	S2 966 নাম : সোনাঙ্গিবালা বিশ্বাস স্বামীৰ নাম: মহানন্দ বিশ্বাস ঘৰ নং : ১১৮ বয়স : ৬৭ লিঙ্গ : মহিলা	CNF7341017 ফটো উপলব্ধ
S2 967 নাম : শ্ৰী নবীন বিশ্বাস পিতাৰ নাম: ভবেন বিশ্বাস ঘৰ নং : ১১৮ বয়স : ৪৪ লিঙ্গ : পুৰুষ	CNF7340990 ফটো উপলব্ধ	S2 968 নাম : প্ৰদীপ বিশ্বাস পিতাৰ নাম: মহানন্দ বিশ্বাস ঘৰ নং : ১১৮ বয়স : ৪৭ লিঙ্গ : পুৰুষ	CNF7341028 ফটো উপলব্ধ	S2 969 নাম : দীলিপ বিশ্বাস পিতাৰ নাম: মহানন্দ বিশ্বাস ঘৰ নং : ১১৮ বয়স : ৪৩ লিঙ্গ : পুৰুষ	CNF7341039 ফটো উপলব্ধ
S2 970 নাম : বিমলা বিশ্বাস স্বামীৰ নাম: প্ৰদীপ বিশ্বাস ঘৰ নং : ১১৮ বয়স : ৪১ লিঙ্গ : মহিলা	CNF7341040 ফটো উপলব্ধ	S2 971 নাম : তুফানি বিশ্বাস স্বামীৰ নাম: দীলিপ বিশ্বাস ঘৰ নং : ১১৮ বয়স : ৩৬ লিঙ্গ : মহিলা	CNF7341051 ফটো উপলব্ধ	S2 972 নাম : প্ৰবীন বিশ্বাস পিতাৰ নাম: ভবেন বিশ্বাস ঘৰ নং : ১১৮ বয়স : ৩১ লিঙ্গ : পুৰুষ	CNF1985893 ফটো উপলব্ধ
S2 973 নাম : অষ্টমী বিশ্বাস স্বামীৰ নাম: প্ৰবীন বিশ্বাস ঘৰ নং : ১১৮ বয়স : ২৭ লিঙ্গ : মহিলা	CNF0439208 ফটো উপলব্ধ	974 নাম : সতানন্দ বিশ্বাস পিতাৰ নাম: খুকলাল বিশ্বাস ঘৰ নং : ১১৯ বয়স : ৬৭ লিঙ্গ : পুৰুষ	CNF7341073 ফটো উপলব্ধ	975 নাম : বন্দনা বিশ্বাস স্বামীৰ নাম: সতানন্দ বিশ্বাস ঘৰ নং : ১১৯ বয়স : ৬২ লিঙ্গ : মহিলা	CNF7341084 ফটো উপলব্ধ
976 নাম : শ্ৰী সবোজ কুমাৰ বিশ্বাস পিতাৰ নাম: সতানন্দ বিশ্বাস ঘৰ নং : ১১৯ বয়স : ৩৭ লিঙ্গ : পুৰুষ	CNF7341095 ফটো উপলব্ধ	977 নাম : সঞ্জয় কুমাৰ বিশ্বাস পিতাৰ নাম: সতানন্দ বিশ্বাস ঘৰ নং : ১১৯ বয়স : ৩৪ লিঙ্গ : পুৰুষ	CNF7341062 ফটো উপলব্ধ	978 নাম : সুকুমাৰ বিশ্বাস পিতাৰ নাম: সতানন্দ বিশ্বাস ঘৰ নং : ১১৯ বয়স : ২৭ লিঙ্গ : পুৰুষ	CNF1985906 ফটো উপলব্ধ
979 নাম : সুনিতা বিশ্বাস স্বামীৰ নাম: সঞ্জয় কুমাৰ বিশ্বাস ঘৰ নং : ১১৯ বয়স : ২৪ লিঙ্গ : মহিলা	CNF1123934 ফটো উপলব্ধ	S2 980 নাম : ৰতি মোহন বিশ্বাস পিতাৰ নাম: খোকলাল বিশ্বাস ঘৰ নং : ১২০ বয়স : ৬৪ লিঙ্গ : পুৰুষ	CNF7341108 ফটো উপলব্ধ	S2 981 নাম : আদৰী বিশ্বাস স্বামীৰ নাম: ৰতি মোহন বিশ্বাস ঘৰ নং : ১২০ বয়স : ৫১ লিঙ্গ : মহিলা	CNF7341119 ফটো উপলব্ধ
S2 982 নাম : বাৰ্জেন বিশ্বাস পিতাৰ নাম: ৰতি মোহন বিশ্বাস ঘৰ নং : ১২০ বয়স : ২৪ লিঙ্গ : পুৰুষ	CNF0374983 ফটো উপলব্ধ	S2 983 নাম : শ্ৰী চন্দ্ৰমোহন বিশ্বাস পিতাৰ নাম: ৰামানন্দ বিশ্বাস ঘৰ নং : ১২১ বয়স : ৬৫ লিঙ্গ : পুৰুষ	CNF7341120 ফটো উপলব্ধ	S2 984 নাম : মণিৰাম বিশ্বাস পিতাৰ নাম: ৰামানন্দ বিশ্বাস ঘৰ নং : ১২১ বয়স : ৬০ লিঙ্গ : পুৰুষ	CNF7341131 ফটো উপলব্ধ
S2 985 নাম : শ্ৰীখদিৰাম বিশ্বাস পিতাৰ নাম: ৰামানন্দ বিশ্বাস ঘৰ নং : ১২১ বয়স : ৫৪ লিঙ্গ : পুৰুষ	CNF7341142 ফটো উপলব্ধ	S2 986 নাম : শ্ৰী ৰত্নিৰাম বিশ্বাস পিতাৰ নাম: ৰামানন্দ বিশ্বাস ঘৰ নং : ১২১ বয়স : ৫৭ লিঙ্গ : পুৰুষ	CNF7341153 ফটো উপলব্ধ	S2 987 নাম : বেলনবালা বিশ্বাস স্বামীৰ নাম: চন্দ্ৰমোহন বিশ্বাস ঘৰ নং : ১২১ বয়স : ৫৫ লিঙ্গ : মহিলা	CNF7341186 ফটো উপলব্ধ
S2 988 নাম : শ্ৰী ফণিভয়ন বিশ্বাস পিতাৰ নাম: ৰামানন্দ বিশ্বাস ঘৰ নং : ১২১ বয়স : ৫৪ লিঙ্গ : পুৰুষ	CNF7341164 ফটো উপলব্ধ	S2 989 নাম : দুলালী বিশ্বাস স্বামীৰ নাম: মণিৰাম বিশ্বাস ঘৰ নং : ১২১ বয়স : ৫৪ লিঙ্গ : মহিলা	CNF7341197 ফটো উপলব্ধ	990 নাম : অতি ৰাম বিশ্বাস পিতাৰ নাম: ৰামানন্দ বিশ্বাস ঘৰ নং : ১২১ বয়স : ৫২ লিঙ্গ : পুৰুষ	CNF7341175 ফটো উপলব্ধ



S2 991 নাম : মালাৰাণী বিশ্বাস স্বামীৰ নাম : খদিৰাম বিশ্বাস ঘৰ নং : ১২২ বয়স : 46 লিঙ্গ : মহিলা	CNF7341233 ফটো উপলব্ধ	S2 992 নাম : স্বনালী বিশ্বাস স্বামীৰ নাম : ফনিভূষণ বিশ্বাস ঘৰ নং : ১২২ বয়স : 43 লিঙ্গ : মহিলা	CNF7341244 ফটো উপলব্ধ	S2 993 নাম : অখিল চন্দ্ৰ বিশ্বাস পিতাৰ নাম : মনিৰাম বিশ্বাস ঘৰ নং : ১২২ বয়স : 41 লিঙ্গ : পুৰুষ	CNF7341211 ফটো উপলব্ধ
S2 994 নাম : বমেন চন্দ্ৰ বিশ্বাস পিতাৰ নাম : মনিৰাম বিশ্বাস ঘৰ নং : ১২২ বয়স : 39 লিঙ্গ : পুৰুষ	CNF7341222 ফটো উপলব্ধ	S2 995 নাম : শুমতি দেৱী স্বামীৰ নাম : বমেন চন্দ্ৰ বিশ্বাস ঘৰ নং : ১২২ বয়স : 34 লিঙ্গ : মহিলা	CNF1986374 ফটো উপলব্ধ	S2 996 নাম : আইনা বিশ্বাস স্বামীৰ নাম : অম্বিক বিশ্বাস ঘৰ নং : ১২২ বয়স : 32 লিঙ্গ : মহিলা	CNF1985940 ফটো উপলব্ধ
S2 997 নাম : নিখিল বিশ্বাস পিতাৰ নাম : মনিৰাম বিশ্বাস ঘৰ নং : ১২২ বয়স : 30 লিঙ্গ : পুৰুষ	CNF1986307 ফটো উপলব্ধ	S2 998 নাম : অনিমা বিশ্বাস স্বামীৰ নাম : অখিল চন্দ্ৰ বিশ্বাস ঘৰ নং : ১২২ বয়স : 27 লিঙ্গ : মহিলা	CNF0479758 ফটো উপলব্ধ	S2 999 নাম : বিকাশ বিশ্বাস পিতাৰ নাম : খদিৰাম বিশ্বাস ঘৰ নং : 121 বয়স : 24 লিঙ্গ : পুৰুষ	CNF0438937 ফটো উপলব্ধ
S2 1000 নাম : বিজয়া বিশ্বাস স্বামীৰ নাম : নিখিল বিশ্বাস ঘৰ নং : 121 বয়স : 23 লিঙ্গ : মহিলা	FMU0017699 ফটো উপলব্ধ	S2 1001 নাম : পৰশুৰাম বিশ্বাস পিতাৰ নাম : ৰামানন্দ ঘৰ নং : ১২২ বয়স : 61 লিঙ্গ : পুৰুষ	CNF7341277 ফটো উপলব্ধ	S2 1002 নাম : শ্ৰী দিপালী বিশ্বাস স্বামীৰ নাম : পৰশুৰাম বিশ্বাস ঘৰ নং : ১২২ বয়স : 51 লিঙ্গ : মহিলা	CNF7341288 ফটো উপলব্ধ
S2 1003 নাম : সংগীতা বিশ্বাস পিতাৰ নাম : পৰশুৰাম বিশ্বাস ঘৰ নং : 122 বয়স : 27 লিঙ্গ : মহিলা	CNF0477745 ফটো উপলব্ধ	1004 নাম : শান্তি বিশ্বাস পিতাৰ নাম : পৰশুৰাম বিশ্বাস ঘৰ নং : 122 বয়স : 23 লিঙ্গ : পুৰুষ	FMU0323568 ফটো উপলব্ধ	S2 1005 নাম : শ্ৰী পূৰ্ণচান বিশ্বাস পিতাৰ নাম : মনোজ বিশ্বাস ঘৰ নং : ১২৬ বয়স : 52 লিঙ্গ : পুৰুষ	CNF7341299 ফটো উপলব্ধ
S2 1006 নাম : শ্ৰী মিনতি বিশ্বাস স্বামীৰ নাম : পূৰ্ণচান বিশ্বাস ঘৰ নং : ১২৬ বয়স : 46 লিঙ্গ : মহিলা	CNF7341302 ফটো উপলব্ধ	S2 1007 নাম : কল্পনা বিশ্বাস স্বামীৰ নাম : ধনুৰাম বিশ্বাস ঘৰ নং : ১২৬ বয়স : 40 লিঙ্গ : মহিলা	CNF7341324 ফটো উপলব্ধ	S2 1008 নাম : শ্ৰী ধনুৰাম বিশ্বাস পিতাৰ নাম : মনোজ বিশ্বাস ঘৰ নং : ১২৪ বয়স : 46 লিঙ্গ : পুৰুষ	CNF7341335 ফটো উপলব্ধ
1009 নাম : আদাৰী বিশ্বাস স্বামীৰ নাম : গধাদৰ বিশ্বাস ঘৰ নং : ১২৫ বয়স : 65 লিঙ্গ : মহিলা	CNF7341346 ফটো উপলব্ধ	1010 নাম : সোৱাগী বিশ্বাস স্বামীৰ নাম : গধাদৰ বিশ্বাস ঘৰ নং : ১২৫ বয়স : 63 লিঙ্গ : মহিলা	CNF7341357 ফটো উপলব্ধ	1011 নাম : শ্ৰী নয়াই বিশ্বাস পিতাৰ নাম : গধাদৰ বিশ্বাস ঘৰ নং : ১২৫ বয়স : 48 লিঙ্গ : পুৰুষ	CNF7341368 ফটো উপলব্ধ
1012 নাম : শ্ৰী পাৰ্বতী বিশ্বাস স্বামীৰ নাম : খোদিৰাম বিশ্বাস ঘৰ নং : ১২৫ বয়স : 48 লিঙ্গ : মহিলা	CNF7341379 ফটো উপলব্ধ	S2 1013 নাম : খীৰুদ বিশ্বাস পিতাৰ নাম : খদিৰাম বিশ্বাস ঘৰ নং : ১২৫ বয়স : 30 লিঙ্গ : পুৰুষ	CNF0195420 ফটো উপলব্ধ	1014 নাম : আঞ্জু বিশ্বাস স্বামীৰ নাম : নয়াই বিশ্বাস ঘৰ নং : ১২৫ বয়স : 30 লিঙ্গ : মহিলা	CNF0018986 ফটো উপলব্ধ
S2 1015 নাম : মিনতি বিশ্বাস স্বামীৰ নাম : খীৰুদ বিশ্বাস ঘৰ নং : 125 বয়স : 22 লিঙ্গ : মহিলা	FMU0196261 ফটো উপলব্ধ	S2 1016 নাম : দিনেশ বিশ্বাস পিতাৰ নাম : হিৰালি বিশ্বাস ঘৰ নং : ১২৬ বয়স : 69 লিঙ্গ : পুৰুষ	CNF7341404 ফটো উপলব্ধ	S2 1017 নাম : শ্ৰী পাটেশ্বৰী বিশ্বাস স্বামীৰ নাম : দিনেশ বিশ্বাস ঘৰ নং : ১২৬ বয়স : 63 লিঙ্গ : মহিলা	CNF7341415 ফটো উপলব্ধ
S2 1018 নাম : আসু বিশ্বাস পিতাৰ নাম : মনু বিশ্বাস ঘৰ নং : ১২৬ বয়স : 55 লিঙ্গ : পুৰুষ	CNF1986089 ফটো উপলব্ধ	1019 নাম : ৰবি বিশ্বাস পিতাৰ নাম : দিনেশ বিশ্বাস ঘৰ নং : ১২৬ বয়স : 49 লিঙ্গ : পুৰুষ	CNF7341426 ফটো উপলব্ধ	S2 1020 নাম : কন বিশ্বাস পিতাৰ নাম : আসু বিশ্বাস ঘৰ নং : ১২৬ বয়স : 45 লিঙ্গ : পুৰুষ	CNF7341448 ফটো উপলব্ধ



S2 1021 নাম : বঞ্জিত বিশ্বাস পিতাৰ নাম: দিমেশ বিশ্বাস ঘৰ নং : ১১৬ বয়স : 43 লিঙ্গ : পুৰুষ	CNF7341459 ফটো উপলব্ধ	S2 1022 নাম : সঞ্জিত বিশ্বাস পিতাৰ নাম: দিমেশ বিশ্বাস ঘৰ নং : ১১৬ বয়স : 41 লিঙ্গ : পুৰুষ	CNF7341460 ফটো উপলব্ধ	S2 1023 নাম : জয়তন বিশ্বাস পিতাৰ নাম: বমেশ বিশ্বাস ঘৰ নং : ১১৬ বয়স : 40 লিঙ্গ : পুৰুষ	CNF7341471 ফটো উপলব্ধ
1024 নাম : বাসন্তী বিশ্বাস পিতাৰ নাম: বমেশ বিশ্বাস ঘৰ নং : ১১৬ বয়স : 38 লিঙ্গ : মহিলা	CNF7341482 ফটো উপলব্ধ	S2 1025 নাম : চঞ্চলা বিশ্বাস স্বামীৰ নাম: ববি বিশ্বাস ঘৰ নং : ১১৬ বয়স : 35 লিঙ্গ : মহিলা	CNF7343104 ফটো উপলব্ধ	S2 1026 নাম : নিৰলা বিশ্বাস স্বামীৰ নাম: বঞ্জিত বিশ্বাস ঘৰ নং : ১১৬ বয়স : 31 লিঙ্গ : মহিলা	CNF1985951 ফটো উপলব্ধ
S2 1027 নাম : বীনা বিশ্বাস স্বামীৰ নাম: জয়তন বিশ্বাস ঘৰ নং : 126 বয়স : 28 লিঙ্গ : মহিলা	CNF0378224 ফটো উপলব্ধ	1028 নাম : খেতু বানী বিশ্বাস স্বামীৰ নাম: সঞ্জিত বিশ্বাস ঘৰ নং : 126 বয়স : 28 লিঙ্গ : মহিলা	FMU0196311 ফটো উপলব্ধ	E 1029 নাম : হটু পাল পিতাৰ নাম: কান্ত পাল ঘৰ নং : ১২৭ বয়স : ৪২ লিঙ্গ : পুৰুষ	CNF7341493 ফটো উপলব্ধ
S2 1030 নাম : শম্ভু বিশ্বাস পিতাৰ নাম: পোখাল বিশ্বাস ঘৰ নং : ১১৮ বয়স : 57 লিঙ্গ : পুৰুষ	CNF7341584 ফটো উপলব্ধ	S2 1031 নাম : নৰেন্দ্ৰ বিশ্বাস পিতাৰ নাম: পোখাল বিশ্বাস ঘৰ নং : ১১৮ বয়স : 51 লিঙ্গ : পুৰুষ	CNF7341595 ফটো উপলব্ধ	S2 1032 নাম : সৰলা বিশ্বাস স্বামীৰ নাম: শম্ভু বিশ্বাস ঘৰ নং : ১১৮ বয়স : 45 লিঙ্গ : মহিলা	CNF7341608 ফটো উপলব্ধ
S2 1033 নাম : চনকা বিশ্বাস স্বামীৰ নাম: নৰেন্দ্ৰ বিশ্বাস ঘৰ নং : ১১৮ বয়স : 42 লিঙ্গ : মহিলা	CNF7341619 ফটো উপলব্ধ	S2 1034 নাম : সুৰেন বিশ্বাস পিতাৰ নাম: পোখাল বিশ্বাস ঘৰ নং : ১১৮ বয়স : 41 লিঙ্গ : পুৰুষ	CNF7341631 ফটো উপলব্ধ	1035 নাম : উৰ্মিলা বিশ্বাস স্বামীৰ নাম: সুৰেন বিশ্বাস ঘৰ নং : ১১৮ বয়স : 33 লিঙ্গ : মহিলা	CNF7341653 ফটো উপলব্ধ
S2 1036 নাম : অজয় বিশ্বাস পিতাৰ নাম: সন্তো বিশ্বাস ঘৰ নং : ১১৮ বয়স : 27 লিঙ্গ : পুৰুষ	CNF0477646 ফটো উপলব্ধ	S2 1037 নাম : সঞ্জয় বিশ্বাস পিতাৰ নাম: শম্ভু বিশ্বাস ঘৰ নং : 128 বয়স : 24 লিঙ্গ : পুৰুষ	CNF0438887 ফটো উপলব্ধ	E 1038 নাম : লক্ষণ বিশ্বাস পিতাৰ নাম: মেঘলাল বিশ্বাস ঘৰ নং : ১২৯ বয়স : 67 লিঙ্গ : পুৰুষ	CNF7341664 ফটো উপলব্ধ
S2 1039 নাম : শ্ৰী শংকৰ বিশ্বাস পিতাৰ নাম: মেঘলাল বিশ্বাস ঘৰ নং : ১২৯ বয়স : 62 লিঙ্গ : পুৰুষ	CNF7341686 ফটো উপলব্ধ	S2 1040 নাম : মিষ্ট বিশ্বাস স্বামীৰ নাম: শংকৰ বিশ্বাস ঘৰ নং : ১২৯ বয়স : 55 লিঙ্গ : মহিলা	CNF7341697 ফটো উপলব্ধ	1041 নাম : ময়না বিশ্বাস স্বামীৰ নাম: লক্ষণ বিশ্বাস ঘৰ নং : 129 বয়স : 31 লিঙ্গ : মহিলা	CNF0438259 ফটো উপলব্ধ
1042 নাম : বুদ্ধি বিশ্বাস পিতাৰ নাম: শংকৰ বিশ্বাস ঘৰ নং : ১২৯ বয়স : 30 লিঙ্গ : পুৰুষ	CNF1986216 ফটো উপলব্ধ	S2 1043 নাম : সিদ্ধি বিশ্বাস পিতাৰ নাম: শংকৰ বিশ্বাস ঘৰ নং : 129 বয়স : 24 লিঙ্গ : পুৰুষ	CNF0438960 ফটো উপলব্ধ	S2 1044 নাম : নিৰ বিশ্বাস পিতাৰ নাম: শংকৰ বিশ্বাস ঘৰ নং : 129 বয়স : 22 লিঙ্গ : পুৰুষ	FMU0323576 ফটো উপলব্ধ
1045 নাম : বিতা বিশ্বাস স্বামীৰ নাম: বুদ্ধি বিশ্বাস ঘৰ নং : 129 বয়স : 20 লিঙ্গ : মহিলা	FMU0324319 ফটো উপলব্ধ	1046 নাম : অনীল বিশ্বাস পিতাৰ নাম: গোপীনাথ বিশ্বাস ঘৰ নং : ১৩০ বয়স : 53 লিঙ্গ : পুৰুষ	CNF7341766 ফটো উপলব্ধ	1047 নাম : অকিল বিশ্বাস পিতাৰ নাম: গোপীনাথ বিশ্বাস ঘৰ নং : ১৩০ বয়স : 45 লিঙ্গ : পুৰুষ	CNF7341777 ফটো উপলব্ধ
S2 1048 নাম : যামিনী বিশ্বাস স্বামীৰ নাম: অকিল বিশ্বাস ঘৰ নং : 130 বয়স : 38 লিঙ্গ : মহিলা	CNF1123900 ফটো উপলব্ধ	1049 নাম : প্ৰমিলা বিশ্বাস স্বামীৰ নাম: অনিল বিশ্বাস ঘৰ নং : ১৩০ বয়স : 37 লিঙ্গ : মহিলা	CNF7343148 ফটো উপলব্ধ	1050 নাম : সুমতী বিশ্বাস পিতাৰ নাম: গোপীনাথ বিশ্বাস ঘৰ নং : ১৩০ বয়স : 31 লিঙ্গ : মহিলা	CNF7341788 ফটো উপলব্ধ



1051 নাম : সশীলা বিশ্বাস স্বামীৰ নাম : সখীচৰন বিশ্বাস ঘৰ নং : ১৩১ বয়স : 86 লিঙ্গ : মহিলা	CNF7341813 ফটো উপলব্ধ	S2 1052 নাম : মিন বিশ্বাস স্বামীৰ নাম : সন্তোষ বিশ্বাস ঘৰ নং : ১৩১ বয়স : 50 লিঙ্গ : মহিলা	CNF7341824 ফটো উপলব্ধ	S 1053 নাম : গোলাপী বিশ্বাস পিতাৰ নাম : সখীচন্দ্র বিশ্বাস ঘৰ নং : ১৩১ বয়স : 48 লিঙ্গ : মহিলা	CNF7341835 ফটো উপলব্ধ
S2 1054 নাম : বিশ্বজিত বিশ্বাস পিতাৰ নাম : সন্তোষ বিশ্বাস ঘৰ নং : ১৩১ বয়স : 27 লিঙ্গ : মহিলা	CNF0475830 ফটো উপলব্ধ	1055 নাম : গৌতম বিশ্বাস পিতাৰ নাম : সন্তোষ বিশ্বাস ঘৰ নং : 131 বয়স : 27 লিঙ্গ : পুৰুষ	CNF0557843 ফটো উপলব্ধ	1056 নাম : সুবল বিশ্বাস পিতাৰ নাম : মিলন বিশ্বাস ঘৰ নং : ১৩২ বয়স : 64 লিঙ্গ : পুৰুষ	CNF7341846 ফটো উপলব্ধ
1057 নাম : বাবুলাল বিশ্বাস পিতাৰ নাম : মিলন বিশ্বাস ঘৰ নং : ১৩২ বয়স : 62 লিঙ্গ : পুৰুষ	CNF7341868 ফটো উপলব্ধ	1058 নাম : মেগৰানী বিশ্বাস স্বামীৰ নাম : সুবল বিশ্বাস ঘৰ নং : ১৩২ বয়স : 57 লিঙ্গ : মহিলা	CNF7341857 ফটো উপলব্ধ	S2 1059 নাম : সাগৰ বিশ্বাস পিতাৰ নাম : সুবল বিশ্বাস ঘৰ নং : ১৩২ বয়স : 39 লিঙ্গ : পুৰুষ	CNF7341880 ফটো উপলব্ধ
1060 নাম : মাইনা বিশ্বাস স্বামীৰ নাম : সাগৰ বিশ্বাস ঘৰ নং : 132 বয়স : 38 লিঙ্গ : মহিলা	CNF4455424 ফটো উপলব্ধ	1061 নাম : বিশ্ব বিশ্বাস পিতাৰ নাম : সুবল বিশ্বাস ঘৰ নং : ১৩২ বয়স : 31 লিঙ্গ : পুৰুষ	CNF1986329 ফটো উপলব্ধ	1062 নাম : মিঠন বিশ্বাস পিতাৰ নাম : বাবুলাল বিশ্বাস ঘৰ নং : ১৩২ বয়স : 29 লিঙ্গ : পুৰুষ	CNF0195404 ফটো উপলব্ধ
S2 1063 নাম : মৰনী বিশ্বাস স্বামীৰ নাম : বিশ্ব বিশ্বাস ঘৰ নং : 132 বয়স : 28 লিঙ্গ : মহিলা	CNF4432944 ফটো উপলব্ধ	S2 1064 নাম : বলৰায় বিশ্বাস পিতাৰ নাম : নিমাই বিশ্বাস ঘৰ নং : ১৩৩ বয়স : 89 লিঙ্গ : পুৰুষ	CNF7341982 ফটো উপলব্ধ	S2 1065 নাম : সৰশ্বতী বিশ্বাস স্বামীৰ নাম : বলৰায় বিশ্বাস ঘৰ নং : ১৩৩ বয়স : 82 লিঙ্গ : মহিলা	CNF7341904 ফটো উপলব্ধ
1066 নাম : অমৰচান বিশ্বাস পিতাৰ নাম : বলৰায় বিশ্বাস ঘৰ নং : ১৩৩ বয়স : 62 লিঙ্গ : পুৰুষ	CNF7341915 ফটো উপলব্ধ	S2 1067 নাম : ফুলচান বিশ্বাস পিতাৰ নাম : বলৰায় বিশ্বাস ঘৰ নং : ১৩৩ বয়স : 56 লিঙ্গ : পুৰুষ	CNF7341937 ফটো উপলব্ধ	S2 1068 নাম : মিনতি বালু বিশ্বাস স্বামীৰ নাম : অমৰচান বিশ্বাস ঘৰ নং : ১৩৩ বয়স : 55 লিঙ্গ : মহিলা	CNF7341926 ফটো উপলব্ধ
S2 1069 নাম : জয়চান বিশ্বাস পিতাৰ নাম : বলৰায় বিশ্বাস ঘৰ নং : ১৩৩ বয়স : 52 লিঙ্গ : পুৰুষ	CNF7341959 ফটো উপলব্ধ	S2 1070 নাম : কাজল বালু বিশ্বাস স্বামীৰ নাম : ফুলচান বিশ্বাস ঘৰ নং : ১৩৩ বয়স : 48 লিঙ্গ : মহিলা	CNF7341948 ফটো উপলব্ধ	S2 1071 নাম : ফুলমালা বিশ্বাস স্বামীৰ নাম : জয়চান বিশ্বাস ঘৰ নং : ১৩৩ বয়স : 45 লিঙ্গ : মহিলা	CNF7341960 ফটো উপলব্ধ
1072 নাম : বংমালা বিশ্বাস স্বামীৰ নাম : জয়চান বিশ্বাস ঘৰ নং : ১৩৩ বয়স : 33 লিঙ্গ : মহিলা	CNF0024166 ফটো উপলব্ধ	S2 1073 নাম : কাৰ্তিক বিশ্বাস পিতাৰ নাম : অমৰচান বিশ্বাস ঘৰ নং : ১৩৩ বয়স : 30 লিঙ্গ : পুৰুষ	CNF1986318 ফটো উপলব্ধ	1074 নাম : মামনি বিশ্বাস পিতাৰ নাম : ফুলচান বিশ্বাস ঘৰ নং : ১৩৩ বয়স : 28 লিঙ্গ : মহিলা	CNF0479089 ফটো উপলব্ধ
S2 1075 নাম : ধনেশ বিশ্বাস পিতাৰ নাম : ফুলচান বিশ্বাস ঘৰ নং : ১৩৩ বয়স : 25 লিঙ্গ : পুৰুষ	CNF0474510 ফটো উপলব্ধ	1076 নাম : শ্ৰীউপেন্দ্র বিশ্বাস পিতাৰ নাম : নিমাই বিশ্বাস ঘৰ নং : ১৩৪ বয়স : 85 লিঙ্গ : পুৰুষ	CNF7341993 ফটো উপলব্ধ	1077 নাম : দুৰ্গা সুন্দৰি বিশ্বাস স্বামীৰ নাম : উপেন্দ্র বিশ্বাস ঘৰ নং : ১৩৪ বয়স : 82 লিঙ্গ : মহিলা	CNF7342009 ফটো উপলব্ধ
1078 নাম : শ্ৰী কমল বিশ্বাস পিতাৰ নাম : উপেন্দ্র বিশ্বাস ঘৰ নং : ১৩৪ বয়স : 62 লিঙ্গ : পুৰুষ	CNF7342010 ফটো উপলব্ধ	1079 নাম : শ্ৰীমতী অনু বিশ্বাস স্বামীৰ নাম : কমল বিশ্বাস ঘৰ নং : ১৩৪ বয়স : 55 লিঙ্গ : মহিলা	CNF7342021 ফটো উপলব্ধ	1080 নাম : নিৰ্মল বিশ্বাস পিতাৰ নাম : উপেন বিশ্বাস ঘৰ নং : ১৩৪ বয়স : 40 লিঙ্গ : পুৰুষ	CNF7342032 ফটো উপলব্ধ



1081 নাম : ময়না বিশ্বাস স্বামীৰ নাম : নিমল বিশ্বাস ঘৰ নং : 108 বয়স : 31 লিঙ্গ : মহিলা	CNF7343068 ফটো উপলব্ধ	# 1082 নাম : মনু বিশ্বাস পিতাৰ নাম : কমল বিশ্বাস ঘৰ নং : 108 বয়স : 28 লিঙ্গ : পুৰুষ	CNF0024968 ফটো উপলব্ধ	1083 নাম : গৌতম বিশ্বাস পিতাৰ নাম : কমল বিশ্বাস ঘৰ নং : 134 বয়স : 25 লিঙ্গ : পুৰুষ	CNF1123892 ফটো উপলব্ধ
1084 নাম : পিহিকি সৰকাৰ বিশ্বাস স্বামীৰ নাম : মনু বিশ্বাস ঘৰ নং : 134 বয়স : 24 লিঙ্গ : মহিলা	CNF4444022 ফটো উপলব্ধ	1085 নাম : তাৰামনি বিশ্বাস স্বামীৰ নাম : গৌতম বিশ্বাস ঘৰ নং : 134 বয়স : 19 লিঙ্গ : মহিলা	FMU0301168 ফটো উপলব্ধ	1086 নাম : শ্ৰীচন্দ্ৰকান্ত বিশ্বাস পিতাৰ নাম : সূৰ্য্য মোহন বিশ্বাস ঘৰ নং : 105 বয়স : 52 লিঙ্গ : পুৰুষ	CNF7342054 ফটো উপলব্ধ
1087 নাম : ৰাইধানী বিশ্বাস স্বামীৰ নাম : চন্দ্ৰকান্ত বিশ্বাস ঘৰ নং : 105 বয়স : 45 লিঙ্গ : মহিলা	CNF7342065 ফটো উপলব্ধ	S2 1088 নাম : কাশী বিশ্বাস পিতাৰ নাম : মাধৱ বিশ্বাস ঘৰ নং : 105 বয়স : 55 লিঙ্গ : পুৰুষ	CNF7342076 ফটো উপলব্ধ	S2 1089 নাম : নয়নতাৰা বিশ্বাস স্বামীৰ নাম : কাশীনাথ বিশ্বাস ঘৰ নং : 105 বয়স : 45 লিঙ্গ : মহিলা	CNF7342101 ফটো উপলব্ধ
1090 নাম : মেঘনাল বিশ্বাস পিতাৰ নাম : ৰামপ্ৰসাদ বিশ্বাস ঘৰ নং : 109 বয়স : 67 লিঙ্গ : পুৰুষ	CNF7342123 ফটো উপলব্ধ	1091 নাম : বিকাশ বিশ্বাস পিতাৰ নাম : মেঘনাল বিশ্বাস ঘৰ নং : 109 বয়স : 29 লিঙ্গ : পুৰুষ	CNF0188300 ফটো উপলব্ধ	S2 1092 নাম : মেন্দ বিশ্বাস পিতাৰ নাম : ৰামপ্ৰসাদ বিশ্বাস ঘৰ নং : 105 বয়স : 72 লিঙ্গ : পুৰুষ	CNF7342145 ফটো উপলব্ধ
S2 1093 নাম : কাঞ্চন বিশ্বাস স্বামীৰ নাম : মেন্দ বিশ্বাস ঘৰ নং : 105 বয়স : 55 লিঙ্গ : মহিলা	CNF7342156 ফটো উপলব্ধ	1094 নাম : শ্ৰীজগত বালা বিশ্বাস স্বামীৰ নাম : নিলমোগন বিশ্বাস ঘৰ নং : 105 বয়স : 77 লিঙ্গ : মহিলা	CNF7342167 ফটো উপলব্ধ	E 1095 নাম : নগৰী বালা বিশ্বাস স্বামীৰ নাম : বসুদেব বিশ্বাস ঘৰ নং : 105 বয়স : 69 লিঙ্গ : মহিলা	CNF7342189 ফটো উপলব্ধ
1096 নাম : শ্ৰীজগদীশ বিশ্বাস পিতাৰ নাম : বসুদেব বিশ্বাস ঘৰ নং : 180 বয়স : 50 লিঙ্গ : পুৰুষ	CNF7342190 ফটো উপলব্ধ	1097 নাম : সাবিত্ৰী বিশ্বাস স্বামীৰ নাম : জগদীশ বিশ্বাস ঘৰ নং : 180 বয়স : 48 লিঙ্গ : মহিলা	CNF7342203 ফটো উপলব্ধ	1098 নাম : অমল্য বিশ্বাস পিতাৰ নাম : জগদীশ বিশ্বাস ঘৰ নং : 180 বয়স : 39 লিঙ্গ : পুৰুষ	CNF7342236 ফটো উপলব্ধ
1099 নাম : বুলনটী বিশ্বাস পিতাৰ নাম : জগদীশ বিশ্বাস ঘৰ নং : 180 বয়স : 34 লিঙ্গ : মহিলা	CNF7342758 ফটো উপলব্ধ	S2 1100 নাম : গোসাঁই বিশ্বাস পিতাৰ নাম : বসুদেব বিশ্বাস ঘৰ নং : 180 বয়স : 32 লিঙ্গ : পুৰুষ	CNF1986125 ফটো উপলব্ধ	S2 1101 নাম : গীতাজলী শইকীয়া বিশ্বাস স্বামীৰ নাম : গোসাঁই বিশ্বাস ঘৰ নং : 140 বয়স : 25 লিঙ্গ : মহিলা	FMU0270371 ফটো উপলব্ধ
1102 নাম : দিপাংকৰ বিশ্বাস পিতাৰ নাম : জগদীশ বিশ্বাস ঘৰ নং : 140 বয়স : 24 লিঙ্গ : পুৰুষ	CNF1123926 ফটো উপলব্ধ	1103 নাম : সুচিত্ৰা বিশ্বাস স্বামীৰ নাম : অমল্য বিশ্বাস ঘৰ নং : 140 বয়স : 23 লিঙ্গ : মহিলা	FMU0301028 ফটো উপলব্ধ	1104 নাম : পিন্টু বিশ্বাস পিতাৰ নাম : কমল বিশ্বাস ঘৰ নং : 140 বয়স : 21 লিঙ্গ : পুৰুষ	FMU0304865 ফটো উপলব্ধ
# 1105 নাম : লক্ষ্মনা ডেকা বিশ্বাস স্বামীৰ নাম : অমৃত বিশ্বাস ঘৰ নং : 110 বয়স : 19 লিঙ্গ : মহিলা	FMU0304972 ফটো উপলব্ধ	1106 নাম : শ্ৰী বল ৰাম বিশ্বাস পিতাৰ নাম : মহাদেব বিশ্বাস ঘৰ নং : 181 বয়স : 67 লিঙ্গ : পুৰুষ	CNF7342247 ফটো উপলব্ধ	1107 নাম : শ্ৰীমতী চিমতী বিশ্বাস স্বামীৰ নাম : বলৰাম বিশ্বাস ঘৰ নং : 181 বয়স : 57 লিঙ্গ : মহিলা	CNF7342258 ফটো উপলব্ধ
1108 নাম : ৰাখী বিশ্বাস পিতাৰ নাম : বলৰাম বিশ্বাস ঘৰ নং : 181 বয়স : 42 লিঙ্গ : মহিলা	CNF7342270 ফটো উপলব্ধ	1109 নাম : শৰৎ চন্দ্ৰ বিশ্বাস পিতাৰ নাম : বলৰাম বিশ্বাস ঘৰ নং : 181 বয়স : 42 লিঙ্গ : পুৰুষ	CNF7342269 ফটো উপলব্ধ	1110 নাম : মানিক বিশ্বাস পিতাৰ নাম : বলৰাম বিশ্বাস ঘৰ নং : 181 বয়স : 40 লিঙ্গ : পুৰুষ	CNF7342281 ফটো উপলব্ধ



1111 নাম : মিঠুন বিশ্বাস পিতাৰ নাম: বলৰাম বিশ্বাস ঘৰ নং : 181 বয়স : 33 লিঙ্গ : পুৰুষ	CNF7342292 ফটো উপলব্ধ	# 1112 নাম : বসনা মণ্ডল বিশ্বাস স্বামীৰ নাম: মিঠুন বিশ্বাস ঘৰ নং : 181 বয়স : 33 লিঙ্গ : মহিলা	CNF0029157 ফটো উপলব্ধ	1113 নাম : সবিতা বিশ্বাস স্বামীৰ নাম: মানিক বিশ্বাস ঘৰ নং : 181 বয়স : 32 লিঙ্গ : মহিলা	CNF7342305 ফটো উপলব্ধ
1114 নাম : ভীষ্ম বিশ্বাস পিতাৰ নাম: বলৰাম বিশ্বাস ঘৰ নং : 181 বয়স : 31 লিঙ্গ : পুৰুষ	CNF1986501 ফটো উপলব্ধ	1115 নাম : টুটন বিশ্বাস পিতাৰ নাম: বল ৰাম বিশ্বাস ঘৰ নং : 181 বয়স : 29 লিঙ্গ : পুৰুষ	CNF0213678 ফটো উপলব্ধ	1116 নাম : ৰংমালা বিশ্বাস স্বামীৰ নাম: টুটন বিশ্বাস ঘৰ নং : 141 বয়স : 28 লিঙ্গ : মহিলা	FMU0324251 ফটো উপলব্ধ
1117 নাম : সুবৰ্ণলতা বিশ্বাস স্বামীৰ নাম: শৰৎ চন্দ্ৰ বিশ্বাস ঘৰ নং : 141 বয়স : 27 লিঙ্গ : মহিলা	CNF1123942 ফটো উপলব্ধ	1118 নাম : সুভাগ্য বিশ্বাস স্বামীৰ নাম: ভীষ্ম বিশ্বাস ঘৰ নং : 141 বয়স : 25 লিঙ্গ : মহিলা	FMU0006908 ফটো উপলব্ধ	S2 1119 নাম : শ্ৰীমতী গুণী বিশ্বাস স্বামীৰ নাম: সুদীপ বিশ্বাস ঘৰ নং : 182 বয়স : 85 লিঙ্গ : মহিলা	CNF7342327 ফটো উপলব্ধ
S2 1120 নাম : সুকুমাৰ বিশ্বাস পিতাৰ নাম: সুবৰ্ণ বিশ্বাস ঘৰ নং : 181 বয়স : 60 লিঙ্গ : পুৰুষ	CNF7342338 ফটো উপলব্ধ	S2 1121 নাম : পুনতী বিশ্বাস স্বামীৰ নাম: সুকুমাৰ বিশ্বাস ঘৰ নং : 181 বয়স : 57 লিঙ্গ : মহিলা	CNF7342361 ফটো উপলব্ধ	S2 1122 নাম : দিলীপ বিশ্বাস পিতাৰ নাম: সুধন্য বিশ্বাস ঘৰ নং : 181 বয়স : 42 লিঙ্গ : পুৰুষ	CNF7342350 ফটো উপলব্ধ
1123 নাম : মইনা বিশ্বাস পিতাৰ নাম: সুকুমাৰ বিশ্বাস ঘৰ নং : 182 বয়স : 38 লিঙ্গ : মহিলা	CNF7342372 ফটো উপলব্ধ	1124 নাম : আইন দেৱী স্বামীৰ নাম: সুকুমাৰ বিশ্বাস ঘৰ নং : 182 বয়স : 36 লিঙ্গ : মহিলা	CNF0479451 ফটো উপলব্ধ	S2 1125 নাম : অন্জনা বিশ্বাস পিতাৰ নাম: সুধন্য বিশ্বাস ঘৰ নং : 181 বয়স : 33 লিঙ্গ : মহিলা	CNF7342349 ফটো উপলব্ধ
1126 নাম : বিশ্বজিত বিশ্বাস পিতাৰ নাম: সুকুমাৰ বিশ্বাস ঘৰ নং : 142 বয়স : 21 লিঙ্গ : পুৰুষ	FMU0247601 ফটো উপলব্ধ	S2 1127 নাম : প্ৰফুল্ল বিশ্বাস পিতাৰ নাম: সুকুমাৰ বিশ্বাস ঘৰ নং : 142 বয়স : 19 লিঙ্গ : পুৰুষ	FMU0244566 ফটো উপলব্ধ	S2 1128 নাম : শ্ৰীপ্ৰেম বিশ্বাস পিতাৰ নাম: সুধন্য বিশ্বাস ঘৰ নং : 181 বয়স : 58 লিঙ্গ : পুৰুষ	CNF7342383 ফটো উপলব্ধ
S2 1129 নাম : কষ্ট দাসী বিশ্বাস স্বামীৰ নাম: প্ৰেম বিশ্বাস ঘৰ নং : 181 বয়স : 53 লিঙ্গ : মহিলা	CNF7342394 ফটো উপলব্ধ	1130 নাম : শ্ৰীসভাষ বিশ্বাস পিতাৰ নাম: সুদীন বিশ্বাস ঘৰ নং : 188 বয়স : 55 লিঙ্গ : পুৰুষ	CNF7342407 ফটো উপলব্ধ	S2 1131 নাম : মালতী বিশ্বাস স্বামীৰ নাম: সুভাষ বিশ্বাস ঘৰ নং : 188 বয়স : 51 লিঙ্গ : মহিলা	CNF7342418 ফটো উপলব্ধ
S2 1132 নাম : কৃষ্ণা বিশ্বাস পিতাৰ নাম: সুবাস বিশ্বাস ঘৰ নং : 144 বয়স : 26 লিঙ্গ : পুৰুষ	CNF0556878 ফটো উপলব্ধ	1133 নাম : আকাশ বিশ্বাস পিতাৰ নাম: সুবাস বিশ্বাস ঘৰ নং : 144 বয়স : 25 লিঙ্গ : পুৰুষ	CNF0556936 ফটো উপলব্ধ	1134 নাম : আশিকু আনজুম আহমেদ মাতৃৰ নাম: সৈদজত আলী ঘৰ নং : 261 বয়স : 21 লিঙ্গ : পুৰুষ	FMU0237081 ফটো উপলব্ধ
1135 নাম : ৰাশিদুল ইছলাম পিতাৰ নাম: ৰস্তম ঘৰ নং : 264 বয়স : 20 লিঙ্গ : পুৰুষ	FMU0071498 ফটো উপলব্ধ	1136 নাম : বুৰহানা বেগম স্বামীৰ নাম: মকবুল হুছেইন ঘৰ নং : 276 বয়স : 23 লিঙ্গ : মহিলা	FMU0277228 ফটো উপলব্ধ		



1137	1	FMU0339887	ফটো উপলব্ধ	নাম : মেহনাজ বেগম পিতাৰ নাম : মহৰ উদ্দিন ঘৰ নং : 7 বয়স : 19 লিঙ্গ : মহিলা	1138	1	FMU0339903	ফটো উপলব্ধ	নাম : বাশিদুল ইছলাম পিতাৰ নাম : ইম্ৰুছ আলী ঘৰ নং : 45 বয়স : 18 লিঙ্গ : পুৰুষ	1139	1	FMU0339978	ফটো উপলব্ধ	নাম : সঞ্জয় বিশ্বাস পিতাৰ নাম : গোপীনাথ বিশ্বাস ঘৰ নং : 112 বয়স : 34 লিঙ্গ : পুৰুষ
1140	1	FMU0339994	ফটো উপলব্ধ	নাম : মাহমুদা বেগম স্বামীৰ নাম : আনোৱাৰ হুছেইন ঘৰ নং : 88 বয়স : 19 লিঙ্গ : মহিলা	1141	1	FMU0340075	ফটো উপলব্ধ	নাম : ছানিদুল ইছলাম পিতাৰ নাম : ইছমাইল হুছেইন ঘৰ নং : 85 বয়স : 18 লিঙ্গ : পুৰুষ	1142	1	FMU0340125	ফটো উপলব্ধ	নাম : মমতাজ বেগম পিতাৰ নাম : ওৱাহাব আলী ঘৰ নং : 89 বয়স : 20 লিঙ্গ : মহিলা
1143	1	FMU0340166	ফটো উপলব্ধ	নাম : বাহাৰুল ইছলাম পিতাৰ নাম : ইছমাইল হুছেইন ঘৰ নং : 25 বয়স : 18 লিঙ্গ : পুৰুষ	#2 1144	1	FMU0340190	ফটো উপলব্ধ	নাম : বেজৱান আহমেদ পিতাৰ নাম : ইক্ৰামুল হুছেইন ঘৰ নং : 62 বয়স : 18 লিঙ্গ : পুৰুষ	1145	1	FMU0340216	ফটো উপলব্ধ	নাম : বাহুল বিশ্বাস পিতাৰ নাম : ফনিভূষণ বিশ্বাস ঘৰ নং : 121 বয়স : 18 লিঙ্গ : পুৰুষ
1146	1	FMU0340232	ফটো উপলব্ধ	নাম : বেজমিনা খাতুন স্বামীৰ নাম : মুকাৰিবি হুছেইন ঘৰ নং : 21 বয়স : 24 লিঙ্গ : মহিলা	1147	1	FMU0340257	ফটো উপলব্ধ	নাম : শৰিফুল ইছলাম পিতাৰ নাম : কাফিল উদ্দিন ঘৰ নং : 44 বয়স : 19 লিঙ্গ : পুৰুষ	1148	1	FMU0340281	ফটো উপলব্ধ	নাম : গুলজাৰ হুছেইন পিতাৰ নাম : ইছমাইল হুছেইন ঘৰ নং : 74 বয়স : 19 লিঙ্গ : পুৰুষ
1149	1	FMU0340307	ফটো উপলব্ধ	নাম : বেছপিনা বেগম স্বামীৰ নাম : বেজাক আলী ঘৰ নং : 3 বয়স : 18 লিঙ্গ : মহিলা	1150	1	FMU0348425	ফটো উপলব্ধ	নাম : সাহাব উদ্দিন পিতাৰ নাম : মঃ ওহাব আলী ঘৰ নং : 89 বয়স : 19 লিঙ্গ : পুৰুষ	1151	1	FMU0348524	ফটো উপলব্ধ	নাম : আনজমা খাতুন পিতাৰ নাম : বাশেদ আলী ঘৰ নং : 8 বয়স : 21 লিঙ্গ : মহিলা
1152	1	FMU0348771	ফটো উপলব্ধ	নাম : এহিয়া নৰ আলম পিতাৰ নাম : আব্দুল সুবান ঘৰ নং : 76 বয়স : 18 লিঙ্গ : পুৰুষ	1153	1	FMU0355933	ফটো উপলব্ধ	নাম : বিল্লাল হুছেইন পিতাৰ নাম : মাজিবুৰ ৰহমান ঘৰ নং : 49 বয়স : 19 লিঙ্গ : পুৰুষ	1154	1	FMU0355941	ফটো উপলব্ধ	নাম : জেনিফা আকতাৰ পিতাৰ নাম : জয়নাল আবদিন ঘৰ নং : 50 বয়স : 18 লিঙ্গ : মহিলা
1155	1	FMU0355958	ফটো উপলব্ধ	নাম : মৌচুমী বেগম স্বামীৰ নাম : আমিৰ হামজা ঘৰ নং : 88 বয়স : 18 লিঙ্গ : মহিলা	1156	1	FMU0355974	ফটো উপলব্ধ	নাম : আইনুল হক পিতাৰ নাম : আব্দুল জলিল ঘৰ নং : 88 বয়স : 22 লিঙ্গ : পুৰুষ	1157	1	FMU0355982	ফটো উপলব্ধ	নাম : মুকহিদুল হক পিতাৰ নাম : তাহেৰ আলী ঘৰ নং : 8 বয়স : 19 লিঙ্গ : পুৰুষ
1158	1	FMU0411314	ফটো উপলব্ধ	নাম : নুজমল হক পিতাৰ নাম : নুৰুল হক ঘৰ নং : 25 বয়স : 18 লিঙ্গ : পুৰুষ	1159	1	FMU0411447	ফটো উপলব্ধ	নাম : আছমা আহমেদ পিতাৰ নাম : আব্দুল কাযুম ঘৰ নং : 21 বয়স : 21 লিঙ্গ : মহিলা	1160	1	FMU0411520	ফটো উপলব্ধ	নাম : আজিদুল ইছলাম পিতাৰ নাম : ছহৰ আলী ঘৰ নং : 19 বয়স : 18 লিঙ্গ : পুৰুষ
1161	1	FMU0415935	ফটো উপলব্ধ	নাম : ছাবিকুন নেহাৰ স্বামীৰ নাম : সুবাহান আলী ঘৰ নং : 89 বয়স : 21 লিঙ্গ : মহিলা	1162	1	FMU0423277	ফটো উপলব্ধ	নাম : মাধুৰী বিশ্বাস পিতাৰ নাম : খুদিৰাম বিশ্বাস ঘৰ নং : 121 বয়স : 23 লিঙ্গ : মহিলা	1163	1	FMU0435149	ফটো উপলব্ধ	নাম : ফাতেমা খাতুন স্বামীৰ নাম : নুৰুদ্দিন আলী ঘৰ নং : 44 বয়স : 23 লিঙ্গ : মহিলা
1164	1	FMU0447979	ফটো উপলব্ধ	নাম : মাৰজিয়া বেগম স্বামীৰ নাম : নিজাৰুল ইছলাম ঘৰ নং : 69 বয়স : 19 লিঙ্গ : মহিলা	1165	1	FMU0455436	ফটো উপলব্ধ	নাম : আক্ৰামুল ইছলাম পিতাৰ নাম : মকবুল হুছেইন ঘৰ নং : 71 বয়স : 20 লিঙ্গ : পুৰুষ	1166	1	FMU0457523	ফটো উপলব্ধ	নাম : শাহানৰ আলম পিতাৰ নাম : ছুবেদ আলী ঘৰ নং : 4 বয়স : 18 লিঙ্গ : পুৰুষ



1167	1	CNF7335297
নাম : আব্দুল কাদিৰ পিতাৰ নাম : আব্দুল বহমান ঘৰ নং : 13 বয়স : 73 লিঙ্গ : পুৰুষ		
ফটো উপলব্ধ		

1168	1	CNF7335311
নাম : মফিদুল ইছলাম পিতাৰ নাম : আব্দুল কাদিৰ ঘৰ নং : 13 বয়স : 42 লিঙ্গ : পুৰুষ		
ফটো উপলব্ধ		

1169	1	CNF0523423
নাম : ফৰিদা বেগম স্বামীৰ নাম : মফিদুল ইছলাম ঘৰ নং : 13 বয়স : 34 লিঙ্গ : মহিলা		
ফটো উপলব্ধ		

1170	1	CNF0525758
নাম : আজিজুল হক পিতাৰ নাম : আব্দুল কাদিৰ ঘৰ নং : 13 বয়স : 36 লিঙ্গ : পুৰুষ		
ফটো উপলব্ধ		

1171	1	FMU0467902	ফটো উপলব্ধ	নাম : আব্দুল আলী পিতাৰ নাম: হাৰেজ আলী ঘৰ নং : 34 বয়স : 32 লিঙ্গ : পুৰুষ
1172	1	FMU0468140	ফটো উপলব্ধ	নাম : জাহানাৰা বেগম স্বামীৰ নাম: ফৰিদুল ইছলাম ঘৰ নং : 29 বয়স : 24 লিঙ্গ : মহিলা
1173	1	FMU0468132	ফটো উপলব্ধ	নাম : এহিয়া আলম পিতাৰ নাম: ফজৰ আলী ঘৰ নং : 29 বয়স : 19 লিঙ্গ : পুৰুষ
1174	1	FMU0467969	ফটো উপলব্ধ	নাম : আমিৰ হামজা পিতাৰ নাম: হাৰেজ আলী ঘৰ নং : 34 বয়স : 32 লিঙ্গ : পুৰুষ
1175	1	FMU0468637	ফটো উপলব্ধ	নাম : সমৰ আলী পিতাৰ নাম: মুখলেছ আলী ঘৰ নং : 98 বয়স : 58 লিঙ্গ : পুৰুষ
1176	1	FMU0468561	ফটো উপলব্ধ	নাম : মুস্তাফা আলী পিতাৰ নাম: সমৰ আলী ঘৰ নং : 98 বয়স : 24 লিঙ্গ : পুৰুষ
1177	1	FMU0468611	ফটো উপলব্ধ	নাম : আছপিনা খাতুন স্বামীৰ নাম: আব্দুল আলী ঘৰ নং : 98 বয়স : 24 লিঙ্গ : মহিলা
1178	1	FMU0468603	ফটো উপলব্ধ	নাম : শামিমা আখতাৰ স্বামীৰ নাম: আমিৰ হামজা আলী ঘৰ নং : 98 বয়স : 24 লিঙ্গ : মহিলা
1179	1	FMU0468595	ফটো উপলব্ধ	নাম : মনোৱাৰা বেগম স্বামীৰ নাম: হাৰেজ আলী ঘৰ নং : 98 বয়স : 55 লিঙ্গ : মহিলা
1180	1	FMU0468587	ফটো উপলব্ধ	নাম : হাৰেজ আলী পিতাৰ নাম: মুখলেছ আলী ঘৰ নং : 98 বয়স : 52 লিঙ্গ : পুৰুষ
1181	1	FMU0468553	ফটো উপলব্ধ	নাম : মমতাজ বেগম স্বামীৰ নাম: সমৰ আলী ঘৰ নং : 98 বয়স : 51 লিঙ্গ : মহিলা
1182	1	FMU0468546	ফটো উপলব্ধ	নাম : গুলজাৰ আলী পিতাৰ নাম: সমৰ আলী ঘৰ নং : 98 বয়স : 23 লিঙ্গ : পুৰুষ
1183	1	FMU0468454	ফটো উপলব্ধ	নাম : হাচিম আলী পিতাৰ নাম: হাৰেজ আলী ঘৰ নং : 98 বয়স : 25 লিঙ্গ : পুৰুষ
1184	1	FMU0468579	ফটো উপলব্ধ	নাম : মৃতালিৰ আলী পিতাৰ নাম: হাৰেজ আলী ঘৰ নং : 98 বয়স : 28 লিঙ্গ : পুৰুষ
1185	1	FMU0472423	ফটো উপলব্ধ	নাম : ৰবিজা বেগম পিতাৰ নাম: ওহাব আলী ঘৰ নং : 89 বয়স : 18 লিঙ্গ : মহিলা
1186	1	FMU0473504	ফটো উপলব্ধ	নাম : সাহিদা বেগম স্বামীৰ নাম: জয়নাল উদ্দিন ঘৰ নং : 19 বয়স : 20 লিঙ্গ : মহিলা
1187	1	FMU0473512	ফটো উপলব্ধ	নাম : হাছিনা খাতুন স্বামীৰ নাম: নুৰুদ্দিন আহমেদ ঘৰ নং : 23 বয়স : 20 লিঙ্গ : মহিলা
1188	1	FMU0473520	ফটো উপলব্ধ	নাম : আমিনা খাতুন স্বামীৰ নাম: সেক ফ.ৰিত আলী ঘৰ নং : 42 বয়স : 18 লিঙ্গ : মহিলা
1189	1	FMU0473611	ফটো উপলব্ধ	নাম : হিদায়েদ উল্লাহ পিতাৰ নাম: সুৰুজ আলী ঘৰ নং : 62 বয়স : 19 লিঙ্গ : পুৰুষ
1190	1	FMU0135632	ফটো উপলব্ধ	নাম : ফৰহানা বেগম স্বামীৰ নাম: বাহাৰুল ইছলাম ঘৰ নং : 62 বয়স : 27 লিঙ্গ : মহিলা

ভোটাৰৰ সাৰাংশ

A) ভোটাৰৰ সংখ্যা

	তালিকাৰ প্ৰকাৰ	তালিকাৰ চিনাক্তকৰণ	ভোটাৰৰ সংখ্যা							
			পুৰুষ	মহিলা	৩য় লিঙ্গ	মুঠ				
I	মূল তালিকা	মূল তালিকা	বিশেষ সংশোধন, 2026 চনৰ পূৰ্বৰ 2025 চনৰ মূল তালিকাৰ লগত থকা সংযোজন সমূহ একত্ৰিতকৰণ কৰা তালিকা।				591	545	0	1136
II	যোগ তালিকা	পৰিপূৰক 1	বিশেষ সংক্ষিপ্ত সংশোধন, 2026				20	14	0	34
		পৰিপূৰক 2	অনবিচ্ছিন্ন সংশোধন 2026				10	10	0	20
			মুঠ				30	24	0	54
III	বিয়োজন তালিকা	পৰিপূৰক 1	বিশেষ সংক্ষিপ্ত সংশোধন, 2026				10	12	0	22
		পৰিপূৰক 2	অনবিচ্ছিন্ন সংশোধন 2026				110	89	0	199
			মুঠ				120	101	0	221
IV	লিংগ ক্ষেত্ৰত পৰিবৰ্তনৰ বাবে পাৰ্থক্য					0	0	0	0	
এই সংশোধনৰ পিছত ভোটাৰ তালিকাত ভোটাৰৰ মুঠ সংখ্যা (I+II-III+IV)						501	468	0	969	

B) শুধৰনীৰ সংখ্যা

তালিকাৰ প্ৰকাৰ	তালিকাৰ চিনাক্তকৰণ	শুধৰনীৰ সংখ্যা
পৰিপূৰক 1	বিশেষ সংক্ষিপ্ত সংশোধন, 2026	88
পৰিপূৰক 2	অনবিচ্ছিন্ন সংশোধন 2026	9
	মুঠ	97

নিৰ্বাচক পঞ্জীয়ন বিষয়াৰ স্বাক্ষৰ

E-মৃত, S-স্থানান্তৰিত/ বাসস্থান পৰিবৰ্তন, R-প্ৰতিলিপি, M-নিখোজ, Q-অযোগ্য