



ভোটাৰ তালিকা 2026 S03 অসম

| বিধানসভা সমষ্টিৰ নম্বৰ, নাম আৰু সংৰক্ষণৰ স্থিতি : 53 - লাহৰিঘাট (সাধাৰণ) | | খণ্ড নং : 166 | | | | | | | | | | | | | | | | | | | |
|---|---|---|-------|-----------|------|--------------|-------------------|----------|---|-------|---------|------------|------------|------|--------------------|-----------|------------|------|-----------|--------|----------|
| এই বিধানসভা সমষ্টিত কোন সংসদীয় সমষ্টিৰ অন্তৰ্গত তাৰ নম্বৰ, নাম আৰু সংৰক্ষণ স্থিতি : 9 - নগাঁও (সাধাৰণ) | | | | | | | | | | | | | | | | | | | | | |
| 1. সংশোধনৰ বিৱৰণ | | | | | | | | | | | | | | | | | | | | | |
| সংশোধনৰ বছৰ | 2026 | তালিকাৰ চিনাক্তকৰণ | | | | | | | | | | | | | | | | | | | |
| ভিত্তি তাৰিখ | 01-04-2026 | বিশেষ সংশোধন, 2026 চনৰ পূৰ্বৰ 2025 চনৰ মূল তালিকাৰ লগত থকা সংযোজন সমূহ একত্ৰিতকৰণ কৰা তালিকা। | | | | | | | | | | | | | | | | | | | |
| সংশোধনৰ প্ৰকাৰ | বিশেষ সংশোধন 2026 | | | | | | | | | | | | | | | | | | | | |
| প্ৰকাশনৰ তাৰিখ | 23-03-2026 | | | | | | | | | | | | | | | | | | | | |
| 2. খণ্ড আৰু ভোটগ্ৰহন কেন্দ্ৰৰ বিৱৰণ | | | | | | | | | | | | | | | | | | | | | |
| খণ্ডৰ অন্তৰ্গত এলেকা সমূহৰ নম্বৰ আৰু নাম | | | | | | | | | | | | | | | | | | | | | |
| 1-কাঠনী গাওঁ | <table border="1" style="width: 100%; border-collapse: collapse;"> <tr> <td>মূল চহৰ/গাওঁ</td> <td>: শিয়ালমাৰী গাঁও</td> </tr> <tr> <td>ৱাৰ্ড নং</td> <td>:</td> </tr> <tr> <td>ডাকঘৰ</td> <td>: কাঠনী</td> </tr> <tr> <td>পুলিচ থানা</td> <td>: লাহৰিঘাট</td> </tr> <tr> <td>ব্লক</td> <td>: লাহৰিঘাট (অংশ-১)</td> </tr> <tr> <td>ৰাজহ চক্ৰ</td> <td>: লাহৰিঘাট</td> </tr> <tr> <td>জিলা</td> <td>: মৰিগাওঁ</td> </tr> <tr> <td>পিনকোড</td> <td>: 782127</td> </tr> </table> | | | | | মূল চহৰ/গাওঁ | : শিয়ালমাৰী গাঁও | ৱাৰ্ড নং | : | ডাকঘৰ | : কাঠনী | পুলিচ থানা | : লাহৰিঘাট | ব্লক | : লাহৰিঘাট (অংশ-১) | ৰাজহ চক্ৰ | : লাহৰিঘাট | জিলা | : মৰিগাওঁ | পিনকোড | : 782127 |
| মূল চহৰ/গাওঁ | : শিয়ালমাৰী গাঁও | | | | | | | | | | | | | | | | | | | | |
| ৱাৰ্ড নং | : | | | | | | | | | | | | | | | | | | | | |
| ডাকঘৰ | : কাঠনী | | | | | | | | | | | | | | | | | | | | |
| পুলিচ থানা | : লাহৰিঘাট | | | | | | | | | | | | | | | | | | | | |
| ব্লক | : লাহৰিঘাট (অংশ-১) | | | | | | | | | | | | | | | | | | | | |
| ৰাজহ চক্ৰ | : লাহৰিঘাট | | | | | | | | | | | | | | | | | | | | |
| জিলা | : মৰিগাওঁ | | | | | | | | | | | | | | | | | | | | |
| পিনকোড | : 782127 | | | | | | | | | | | | | | | | | | | | |
| 3. ভোটগ্ৰহন কেন্দ্ৰৰ বিৱৰণ | | | | | | | | | | | | | | | | | | | | | |
| ভোটগ্ৰহন কেন্দ্ৰৰ নম্বৰ আৰু নাম : | | ভোটগ্ৰহন কেন্দ্ৰৰ প্ৰকাৰ (পুৰুষ/মহিলা/সাধাৰণ) | | সাধাৰন | | | | | | | | | | | | | | | | | |
| 166 - শিয়ালমাৰী প্ৰাথমিক বিদ্যালয় (পশ্চিম) | | খণ্ডৰ অন্তৰ্গত সহায়ক ভোটগ্ৰহন কেন্দ্ৰৰ সংখ্যা : | | 0 | | | | | | | | | | | | | | | | | |
| ভোটগ্ৰহন কেন্দ্ৰৰ ঠিকনা : | | | | | | | | | | | | | | | | | | | | | |
| শিয়ালমাৰী প্ৰাথমিক বিদ্যালয়, ৰোম নং-২, কাঠনী | | | | | | | | | | | | | | | | | | | | | |
| 4. ভোটাৰৰ সংখ্যা | | | | | | | | | | | | | | | | | | | | | |
| আৰম্ভনি ক্ৰমিক নং | শেষ ক্ৰমিক নং | মুঠ ভোটাৰ | | | | | | | | | | | | | | | | | | | |
| | | পুৰুষ | মহিলা | ৩য় লিঙ্গ | মুঠ | | | | | | | | | | | | | | | | |
| 1 | 1108 | 550 | 499 | 0 | 1049 | | | | | | | | | | | | | | | | |

নিৰ্বাচক পঞ্জীয়ন বিষয়াৰ স্বাক্ষৰ

Nazri Naksha

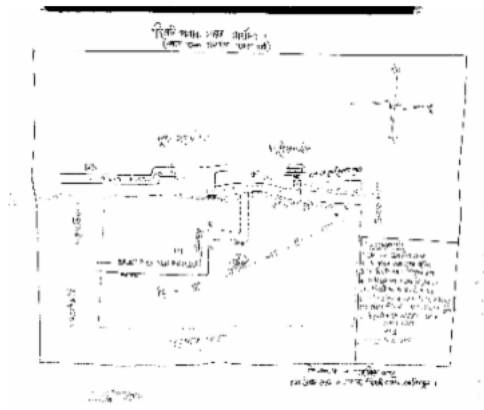

Google Map View



Polling Station Building Front View



ভোটগ্ৰহন কেন্দ্ৰৰ সন্মুখৰ দৃশ্য



Cad View

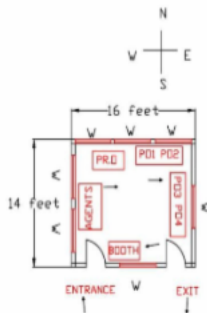

Key MAP View

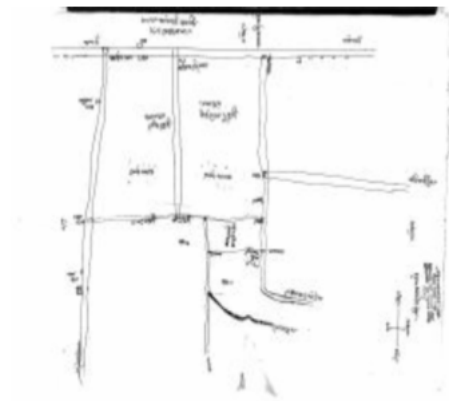



| | | | | | |
|---|--------------------------|---|--------------------------|---|--------------------------|
| 1 নাম : আজাহাৰুল ইছলাম পিতাৰ নাম: ফাজিবুৰ ৰহমান ঘৰ নং : 62 বয়স : 25 লিঙ্গ : পুৰুষ | CNF4368171 ফটো উপলব্ধ | # 2 নাম : শিখামনি ডেকা স্বামীৰ নাম: অশোক শইকীয়া ঘৰ নং : 350 বয়স : 28 লিঙ্গ : মহিলা | CNF0512624 ফটো উপলব্ধ | # 3 নাম : আফজাৰুল হক পিতাৰ নাম: নৱালী শ্বেখ ঘৰ নং : 8৬৭ বয়স : 27 লিঙ্গ : পুৰুষ | CNF0173674 ফটো উপলব্ধ |
| S 4 নাম : ৰাশিদুল ইছলাম পিতাৰ নাম: আমছৰ আলী ঘৰ নং : 148 বয়স : 40 লিঙ্গ : পুৰুষ | CNF1269994 ফটো উপলব্ধ | 5 নাম : আৰিফা ছুলতানা পিতাৰ নাম: হিফজুৰ ৰহমান ঘৰ নং : 197 বয়স : 21 লিঙ্গ : মহিলা | FMU0272062 ফটো উপলব্ধ | 6 নাম : মিছঃ আছমিনা খাতুন স্বামীৰ নাম: মোঃ হিফজুৰ ৰহমান ঘৰ নং : ২২৬ (ক) বয়স : 37 লিঙ্গ : মহিলা | CNF1273809 ফটো উপলব্ধ |
| 7 নাম : অমিৰ হুছেইন পিতাৰ নাম: আব্দুল কদ্দুছ ঘৰ নং : 227 বয়স : 31 লিঙ্গ : পুৰুষ | CNF0331132 ফটো উপলব্ধ | 8 নাম : ৰৈচুদ্দিন পিতাৰ নাম: মনিৰ উদ্দিন ঘৰ নং : ২২৮ বয়স : 55 লিঙ্গ : পুৰুষ | CNF1274562 ফটো উপলব্ধ | 9 নাম : মানিকজান স্বামীৰ নাম: ৰৈচুদ্দিন ঘৰ নং : ২২৮ বয়স : 45 লিঙ্গ : মহিলা | CNF1274573 ফটো উপলব্ধ |
| 10 নাম : ৰাশিদুল ইছলাম পিতাৰ নাম: ৰৈচুদ্দিন ঘৰ নং : ২২৮ বয়স : 29 লিঙ্গ : পুৰুষ | CNF0073387 ফটো উপলব্ধ | 11 নাম : আছমাতাৰা বেগম স্বামীৰ নাম: ৰাহিদুল ইছলাম ঘৰ নং : 228 বয়স : 27 লিঙ্গ : মহিলা | CNF0541169 ফটো উপলব্ধ | E 12 নাম : আব্দুল কদ্দুছ পিতাৰ নাম: মনিৰ উদ্দিন ঘৰ নং : ২২৮ বয়স : ৩০ লিঙ্গ : পুৰুষ | CNF1274584 ফটো উপলব্ধ |
| 13 নাম : মঙ্গলী বেগম স্বামীৰ নাম: আব্দুল কদ্দুছ ঘৰ নং : ২২৯ বয়স : 60 লিঙ্গ : মহিলা | CNF1274595 ফটো উপলব্ধ | 14 নাম : জাফৰ আলী পিতাৰ নাম: আব্দুল কদ্দুছ ঘৰ নং : ২২৯ বয়স : 42 লিঙ্গ : পুৰুষ | CNF1274608 ফটো উপলব্ধ | 15 নাম : মুশ্বিদা খাতুন স্বামীৰ নাম: জাফৰ আলী ঘৰ নং : 229 বয়স : 38 লিঙ্গ : মহিলা | CNF4434866 ফটো উপলব্ধ |
| 16 নাম : ফাতেমা খাতুন স্বামীৰ নাম: আমিৰ হুছেইন ঘৰ নং : 229 বয়স : 30 লিঙ্গ : মহিলা | CNF0554774 ফটো উপলব্ধ | E 17 নাম : ফজল উদ্দিন পিতাৰ নাম: খুৰচেদ আলী ঘৰ নং : ২৩০ বয়স : 80 লিঙ্গ : পুৰুষ | CNF1274619 ফটো উপলব্ধ | 18 নাম : ৰাবিয়া খাতুন স্বামীৰ নাম: ফজল উদ্দিন ঘৰ নং : ২৩০ বয়স : 60 লিঙ্গ : মহিলা | CNF1274620 ফটো উপলব্ধ |
| 19 নাম : ৰবিজা খাতুন পিতাৰ নাম: খুৰচেদ আলী ঘৰ নং : ২৩০ বয়স : 53 লিঙ্গ : মহিলা | CNF1274631 ফটো উপলব্ধ | # 20 নাম : মলিকাতা খাতুন পিতাৰ নাম: খুৰচেদ আলী ঘৰ নং : ২৩০ বয়স : 36 লিঙ্গ : মহিলা | CNF1988267 ফটো উপলব্ধ | 21 নাম : আলী হুছেইন পিতাৰ নাম: আচমত আলী ঘৰ নং : ২৩০ বয়স : 38 লিঙ্গ : পুৰুষ | CNF1274642 ফটো উপলব্ধ |
| 22 নাম : ৰাহিমা খাতুন পিতাৰ নাম: ৰাজিবুল ইছলাম ঘৰ নং : ২৩০ বয়স : 32 লিঙ্গ : মহিলা | CNF0173161 ফটো উপলব্ধ | 23 নাম : ৰাচকুল ইছলাম পিতাৰ নাম: ফজল উদ্দিন ঘৰ নং : ২৩০ বয়স : 29 লিঙ্গ : পুৰুষ | CNF0074526 ফটো উপলব্ধ | 24 নাম : জৰিন্যু খাতুন স্বামীৰ নাম: মুছলেম আলী ঘৰ নং : ২৩২ বয়স : 70 লিঙ্গ : মহিলা | CNF1274653 ফটো উপলব্ধ |
| 25 নাম : আব্দুল চোভান পিতাৰ নাম: মোচলেম আলী ঘৰ নং : ২৩৩ বয়স : 50 লিঙ্গ : পুৰুষ | CNF1274664 ফটো উপলব্ধ | 26 নাম : বানেচা খাতুন স্বামীৰ নাম: আব্দুল চোভান ঘৰ নং : ২৩৩ বয়স : 45 লিঙ্গ : মহিলা | CNF1274675 ফটো উপলব্ধ | 27 নাম : বাহাৰুল ইছলাম পিতাৰ নাম: আব্দুল চোভান ঘৰ নং : 233 বয়স : 24 লিঙ্গ : পুৰুষ | CNF4360061 ফটো উপলব্ধ |
| 28 নাম : ছাইদুল ইছলাম পিতাৰ নাম: আব্দুল মন্নাছ ঘৰ নং : ২৩৪ বয়স : 54 লিঙ্গ : পুৰুষ | CNF1274686 ফটো উপলব্ধ | 29 নাম : নাছমিনা খাতুন স্বামীৰ নাম: ছাইদুল ইছলাম ঘৰ নং : ২৩৪ বয়স : 32 লিঙ্গ : মহিলা | CNF1274697 ফটো উপলব্ধ | 30 নাম : মাৰজিনা খাতুন পিতাৰ নাম: ছাইদুল ইছলাম ঘৰ নং : 234 বয়স : 24 লিঙ্গ : মহিলা | CNF4359733 ফটো উপলব্ধ |

| | | | | | |
|--|--------------------------|---|--------------------------|---|--------------------------|
| 31 নাম : হাসেন আলী মাতৃৰ নাম: আব্দুল মন্নাছ ঘৰ নং : ২৩৫ বয়স : 46 লিঙ্গ : পুৰুষ | CNF1274711 ফটো উপলব্ধ | 32 নাম : আহিয়া খাতুন স্বামীৰ নাম: হাসেন আলী ঘৰ নং : ২৩৫ বয়স : 40 লিঙ্গ : মহিলা | CNF1274722 ফটো উপলব্ধ | 33 নাম : বাজিকুল ইছলাম পিতাৰ নাম: হাসেন আলী ঘৰ নং : 235 বয়স : 22 লিঙ্গ : পুৰুষ | CNF4493037 ফটো উপলব্ধ |
| 34 নাম : আইচা খাতুন স্বামীৰ নাম: আব্দুল মন্নাছ ঘৰ নং : ২৩৬ বয়স : 70 লিঙ্গ : মহিলা | CNF1274733 ফটো উপলব্ধ | 35 নাম : হাচেন আলী পিতাৰ নাম: আব্দুল মন্নাছ ঘৰ নং : ২৩৬ বয়স : 40 লিঙ্গ : পুৰুষ | CNF1274744 ফটো উপলব্ধ | 36 নাম : মমিৰন নেছা স্বামীৰ নাম: হাচেন আলী ঘৰ নং : ২৩৬ বয়স : 33 লিঙ্গ : মহিলা | CNF1274755 ফটো উপলব্ধ |
| 37 নাম : গোলাপ হুছেইন পিতাৰ নাম: আব্দুল মন্নাছ ঘৰ নং : ২৩৬ বয়স : 31 লিঙ্গ : পুৰুষ | CNF1988596 ফটো উপলব্ধ | 38 নাম : মেহেবুবা খাতুন স্বামীৰ নাম: গোলাপ হুছেইন ঘৰ নং : ২৩৬ বয়স : 26 লিঙ্গ : মহিলা | CNF0522391 ফটো উপলব্ধ | 39 নাম : আশাদুল ইছলাম পিতাৰ নাম: আব্দুল মন্নাছ ঘৰ নং : 236 বয়স : 24 লিঙ্গ : পুৰুষ | CNF0412023 ফটো উপলব্ধ |
| 40 নাম : জেচপিনা খাতুন স্বামীৰ নাম: আশাদুল ইছলাম ঘৰ নং : 236 বয়স : 23 লিঙ্গ : মহিলা | CNF4360186 ফটো উপলব্ধ | 41 নাম : আব্দুল বেজ্জাক পিতাৰ নাম: আমিৰ মৰল ঘৰ নং : ২৩৭ বয়স : 52 লিঙ্গ : পুৰুষ | CNF1274766 ফটো উপলব্ধ | 42 নাম : মজিদা বেগম স্বামীৰ নাম: আব্দুল বেজ্জাক ঘৰ নং : ২৩৭ বয়স : 50 লিঙ্গ : মহিলা | CNF1274777 ফটো উপলব্ধ |
| 43 নাম : ইফতাৰ হুছেইন পিতাৰ নাম: আব্দুল বেজ্জাক ঘৰ নং : ২৩৭ বয়স : 34 লিঙ্গ : পুৰুষ | CNF1274788 ফটো উপলব্ধ | 44 নাম : খালিদা বেগম স্বামীৰ নাম: ইফতাৰ হুছেইন ঘৰ নং : ২৩৭ বয়স : 27 লিঙ্গ : মহিলা | CNF0512087 ফটো উপলব্ধ | 45 নাম : আব্দুল বাৰেক পিতাৰ নাম: ফয়জুদ্দিন ঘৰ নং : ২৩৮ বয়স : 53 লিঙ্গ : পুৰুষ | CNF1274824 ফটো উপলব্ধ |
| 46 নাম : আকলিমা খাতুন স্বামীৰ নাম: আব্দুল বাৰেক ঘৰ নং : ২৩৮ বয়স : 46 লিঙ্গ : মহিলা | CNF1274835 ফটো উপলব্ধ | 47 নাম : আকতাৰুল ইছলাম পিতাৰ নাম: আব্দুল বাৰেক ঘৰ নং : 238 বয়স : 24 লিঙ্গ : পুৰুষ | CNF4368346 ফটো উপলব্ধ | 48 নাম : দিদাৰুল হুছেইন পিতাৰ নাম: আব্দুল বাৰেক ঘৰ নং : 238 বয়স : 20 লিঙ্গ : পুৰুষ | FMU0132951 ফটো উপলব্ধ |
| 49 নাম : বিমলা খাতুন স্বামীৰ নাম: আঃগনি ঘৰ নং : ২৩৯ বয়স : 70 লিঙ্গ : মহিলা | CNF1274846 ফটো উপলব্ধ | 50 নাম : বফিকুল ইছলাম পিতাৰ নাম: আঃ গনি ঘৰ নং : ২৩৯ বয়স : 52 লিঙ্গ : পুৰুষ | CNF1274857 ফটো উপলব্ধ | 51 নাম : মজিবুৰ বহমান পিতাৰ নাম: আঃ গনি ঘৰ নং : ২৩৯ বয়স : 49 লিঙ্গ : পুৰুষ | CNF1274879 ফটো উপলব্ধ |
| 52 নাম : চকিনা খাতুন স্বামীৰ নাম: মজিবুৰ বহমান ঘৰ নং : ২৩৯ বয়স : 49 লিঙ্গ : মহিলা | CNF1274880 ফটো উপলব্ধ | 53 নাম : সহৰবান স্বামীৰ নাম: বফিকুল ইছলাম ঘৰ নং : ২৩৯ বয়স : 45 লিঙ্গ : মহিলা | CNF1274868 ফটো উপলব্ধ | 54 নাম : আব্দুল বাৰেক পিতাৰ নাম: আব্দুল গনী ঘৰ নং : ২৩৯ বয়স : 45 লিঙ্গ : পুৰুষ | CNF1274915 ফটো উপলব্ধ |
| 55 নাম : ছফিকুল ইছলাম পিতাৰ নাম: আঃগনি ঘৰ নং : ২৩৯ বয়স : 41 লিঙ্গ : পুৰুষ | CNF1274891 ফটো উপলব্ধ | 56 নাম : দিলোৱাৰ হুছেইন পিতাৰ নাম: আব্দুল গনি ঘৰ নং : ২৩৯ বয়স : 40 লিঙ্গ : পুৰুষ | CNF1988201 ফটো উপলব্ধ | 57 নাম : জিয়াবুৰ বহমান পিতাৰ নাম: আব্দুল গনি ঘৰ নং : ২৩৯ বয়স : 40 লিঙ্গ : পুৰুষ | CNF1274937 ফটো উপলব্ধ |
| 58 নাম : গুলজাৰ হুছেইন পিতাৰ নাম: আব্দুল গনী ঘৰ নং : ২৩৯ বয়স : 40 লিঙ্গ : পুৰুষ | CNF1274926 ফটো উপলব্ধ | 59 নাম : ছফিয়া খাতুন স্বামীৰ নাম: ছফিকুল ইছলাম ঘৰ নং : ২৩৯ বয়স : 40 লিঙ্গ : মহিলা | CNF1274904 ফটো উপলব্ধ | 60 নাম : আব্দুল লতিফ পিতাৰ নাম: আব্দুল গনী ঘৰ নং : ২৩৯ বয়স : 36 লিঙ্গ : পুৰুষ | CNF1274948 ফটো উপলব্ধ |



| | | | | | |
|--|--------------------------|--|--------------------------|---|--------------------------|
| 61 নাম : আয়েশা খাতুন স্বামীৰ নাম : আব্দুল বাবেক ঘৰ নং : ২৩৯ বয়স : 34 লিঙ্গ : মহিলা | CNF1283085 ফটো উপলব্ধ | 62 নাম : মৰজিনা বেগম স্বামীৰ নাম : আব্দুল লতিফ ঘৰ নং : ২৩৯ বয়স : 32 লিঙ্গ : মহিলা | CNF1988405 ফটো উপলব্ধ | 63 নাম : বুজিয়া খাতুন স্বামীৰ নাম : গোলজাৰ হুছেইন ঘৰ নং : 239 বয়স : 30 লিঙ্গ : মহিলা | CNF0359950 ফটো উপলব্ধ |
| 64 নাম : পাৰবিনা বেগম স্বামীৰ নাম : জিয়াবুৰ ৰহমান ঘৰ নং : 239 বয়স : 30 লিঙ্গ : মহিলা | CNF0553727 ফটো উপলব্ধ | 65 নাম : জাইদুৰ ইছলাম পিতাৰ নাম : ৰফিকুল ইছলাম ঘৰ নং : 239 বয়স : 28 লিঙ্গ : পুৰুষ | CNF0362202 ফটো উপলব্ধ | 66 নাম : মঞ্জুৰা বেগম স্বামীৰ নাম : দিলুৱাৰ হুছেইন ঘৰ নং : 239 বয়স : 25 লিঙ্গ : মহিলা | CNF0360024 ফটো উপলব্ধ |
| 67 নাম : বুনা লাইলা ফেৰদৌছি স্বামীৰ নাম : জাইদুৰ ইছলাম ঘৰ নং : 239 বয়স : 25 লিঙ্গ : মহিলা | CNF4441721 ফটো উপলব্ধ | 68 নাম : ছাকলিন মোস্তাক পিতাৰ নাম : মজিবুৰ ৰহমান ঘৰ নং : 239 বয়স : 24 লিঙ্গ : পুৰুষ | CNF0555508 ফটো উপলব্ধ | 69 নাম : জামিৰুন নেচা স্বামীৰ নাম : আলতাৰ আলী ঘৰ নং : ২৪০ বয়স : 70 লিঙ্গ : মহিলা | CNF1274959 ফটো উপলব্ধ |
| 70 নাম : জাকিৰ হুচেন পিতাৰ নাম : আলতাৰ আলী ঘৰ নং : ২৪০ বয়স : 50 লিঙ্গ : পুৰুষ | CNF1274960 ফটো উপলব্ধ | 71 নাম : বুকীয়া খাতুন স্বামীৰ নাম : জাকিৰ হুচেন ঘৰ নং : ২৪০ বয়স : 45 লিঙ্গ : মহিলা | CNF1274971 ফটো উপলব্ধ | 72 নাম : নবী হুছেইন পিতাৰ নাম : আলতাৰ আলী ঘৰ নং : ২৪০ বয়স : 42 লিঙ্গ : পুৰুষ | CNF1274982 ফটো উপলব্ধ |
| 73 নাম : ইয়াৰ হুছেইন পিতাৰ নাম : আলতাৰ আলী ঘৰ নং : ২৪০ বয়স : 39 লিঙ্গ : পুৰুষ | CNF1274993 ফটো উপলব্ধ | 74 নাম : বৌজিনা খাতুন স্বামীৰ নাম : নবি হুছেইন ঘৰ নং : 240 বয়স : 35 লিঙ্গ : মহিলা | CNF0162701 ফটো উপলব্ধ | 75 নাম : মিনাৰা খাতুন পিতাৰ নাম : আলতাৰ আলী ঘৰ নং : ২৪০ বয়স : 32 লিঙ্গ : মহিলা | CNF1988154 ফটো উপলব্ধ |
| 76 নাম : গোলাপ হুছেইন পিতাৰ নাম : আলতাৰ আলী ঘৰ নং : ২৪০ বয়স : 31 লিঙ্গ : পুৰুষ | CNF1988585 ফটো উপলব্ধ | 77 নাম : মাৰফা বেগম স্বামীৰ নাম : ইয়াৰ হুছেইন ঘৰ নং : ২৪০ বয়স : 29 লিঙ্গ : মহিলা | CNF0343905 ফটো উপলব্ধ | 78 নাম : মাচুমা খাতুন পিতাৰ নাম : জাকিৰ হুছেইন ঘৰ নং : 240 বয়স : 27 লিঙ্গ : মহিলা | CNF4343109 ফটো উপলব্ধ |
| 79 নাম : আজাহাৰুল ইছলাম পিতাৰ নাম : জাকিৰ হুছেইন ঘৰ নং : ২৪০ বয়স : 26 লিঙ্গ : পুৰুষ | CNF0512202 ফটো উপলব্ধ | 80 নাম : মতিবুৰ ৰহমান পিতাৰ নাম : জাকিৰ হুছেইন ঘৰ নং : 240 বয়স : 25 লিঙ্গ : পুৰুষ | CNF0412296 ফটো উপলব্ধ | 81 নাম : ছুমিৰন হিজবুল্লাহ স্বামীৰ নাম : গোলাপ হুছেইন ঘৰ নং : 240 বয়স : 24 লিঙ্গ : মহিলা | CNF4368049 ফটো উপলব্ধ |
| 82 নাম : জুবাহিল আলম পিতাৰ নাম : জাকিৰ হুছেইন ঘৰ নং : 240 বয়স : 24 লিঙ্গ : পুৰুষ | FMU0321463 ফটো উপলব্ধ | 83 নাম : জামাল উদ্দিন পিতাৰ নাম : ছবজে আলী ঘৰ নং : ২৪১ বয়স : 85 লিঙ্গ : পুৰুষ | CNF1275009 ফটো উপলব্ধ | E 84 নাম : মহৰজান স্বামীৰ নাম : জামাল উদ্দিন ঘৰ নং : ২৪১ বয়স : 70 লিঙ্গ : মহিলা | CNF1275010 ফটো উপলব্ধ |
| 85 নাম : তুলাবজান স্বামীৰ নাম : নবালী সেখ ঘৰ নং : ২৪২ বয়স : 70 লিঙ্গ : মহিলা | CNF1275021 ফটো উপলব্ধ | 86 নাম : তাচলিমা খাতুন পিতাৰ নাম : নবালী সেখ ঘৰ নং : ২৪২ বয়স : 38 লিঙ্গ : মহিলা | CNF1283165 ফটো উপলব্ধ | 87 নাম : সেখ আব্দুল্লা পিতাৰ নাম : আমিৰ মৰল ঘৰ নং : ২৪৩ বয়স : 58 লিঙ্গ : পুৰুষ | CNF1275032 ফটো উপলব্ধ |
| 88 নাম : ফাতেমা খাতুন স্বামীৰ নাম : সেখ আব্দুল্লা ঘৰ নং : ২৪৩ বয়স : 50 লিঙ্গ : মহিলা | CNF1275043 ফটো উপলব্ধ | 89 নাম : জিমা পাৰুল পিতাৰ নাম : সেখ আব্দুল্লা ঘৰ নং : 243 বয়স : 30 লিঙ্গ : মহিলা | CNF0361733 ফটো উপলব্ধ | S 90 নাম : সেখ হেলিনা বেগম পিতাৰ নাম : সেখ আব্দুল্লা ঘৰ নং : 243 বয়স : 29 লিঙ্গ : মহিলা | CNF0364000 ফটো উপলব্ধ |



| | | | | | |
|--|--------------------------|---|--------------------------|--|--------------------------|
| # 91 নাম : এহিয়া আহমেদ পিতাৰ নাম: সেখ আব্দুল্লা ঘৰ নং : 243 বয়স : 27 লিঙ্গ : পুৰুষ | CNF0362533 ফটো উপলব্ধ | 92 নাম : বুকিয়া খাতুন স্বামীৰ নাম: ছোৰহাব আলী ঘৰ নং : 285 বয়স : 70 লিঙ্গ : মহিলা | CNF1275076 ফটো উপলব্ধ | 93 নাম : বফল ইছলাম পিতাৰ নাম: ছোৰহাব আলী ঘৰ নং : 285 বয়স : 41 লিঙ্গ : পুৰুষ | CNF1275087 ফটো উপলব্ধ |
| 94 নাম : জাহাংগীৰ আলম পিতাৰ নাম: ছোৰহাব আলী ঘৰ নং : 285 বয়স : 38 লিঙ্গ : পুৰুষ | CNF1275098 ফটো উপলব্ধ | 95 নাম : আহমিনা বেগম স্বামীৰ নাম: বফল ইছলাম ঘৰ নং : 285 বয়স : 37 লিঙ্গ : মহিলা | CNF1275101 ফটো উপলব্ধ | 96 নাম : এমৰান হুছেন পিতাৰ নাম: ছোৰহাব আলী ঘৰ নং : 285 বয়স : 32 লিঙ্গ : পুৰুষ | CNF1283018 ফটো উপলব্ধ |
| 97 নাম : মুশিদা খাতুন স্বামীৰ নাম: জাহাংগীৰ আলম ঘৰ নং : 31 বয়স : 31 লিঙ্গ : মহিলা | CNF1283176 ফটো উপলব্ধ | 98 নাম : জহিৰুল ইছলাম পিতাৰ নাম: ছোৰহাব আলী ঘৰ নং : 30 বয়স : 30 লিঙ্গ : পুৰুষ | CNF0172163 ফটো উপলব্ধ | 99 নাম : পাৰবিনা খাতুন স্বামীৰ নাম: জহিৰুল ইছলাম ঘৰ নং : 26 বয়স : 26 লিঙ্গ : মহিলা | CNF0512566 ফটো উপলব্ধ |
| 100 নাম : বেবিকা খাতুন স্বামীৰ নাম: এমৰান হুছেইন ঘৰ নং : 285 বয়স : 24 লিঙ্গ : মহিলা | CNF1192608 ফটো উপলব্ধ | 101 নাম : মাৰজিনা খাতুন স্বামীৰ নাম: আশিকুল ইছলাম ঘৰ নং : 245 বয়স : 21 লিঙ্গ : মহিলা | FMU0187484 ফটো উপলব্ধ | 102 নাম : আশিকুল ইছলাম পিতাৰ নাম: ছোৰহাব আলী ঘৰ নং : 245 বয়স : 20 লিঙ্গ : পুৰুষ | FMU0132985 ফটো উপলব্ধ |
| E 103 নাম : আব্দুল মজিদ পিতাৰ নাম: আজিত সেক ঘৰ নং : 69 বয়স : 69 লিঙ্গ : পুৰুষ | CNF0520924 ফটো উপলব্ধ | 104 নাম : মুৰ্শিদা বেগম স্বামীৰ নাম: আব্দুল মজিদ ঘৰ নং : 285 বয়স : 48 লিঙ্গ : মহিলা | CNF1275145 ফটো উপলব্ধ | 105 নাম : বফল আমিন পিতাৰ নাম: আজিত সেক ঘৰ নং : 285 বয়স : 47 লিঙ্গ : পুৰুষ | CNF0521641 ফটো উপলব্ধ |
| 106 নাম : মমতাজ বেগম স্বামীৰ নাম: বফল আমিন ঘৰ নং : 285 বয়স : 44 লিঙ্গ : মহিলা | CNF1275167 ফটো উপলব্ধ | #2 107 নাম : ছুফিয়া খাতুন স্বামীৰ নাম: ছাদ্দাম হুছেইন ঘৰ নং : 288 বয়স : 23 লিঙ্গ : মহিলা | CNF4435400 ফটো উপলব্ধ | 108 নাম : আশিকুল ইছলাম পিতাৰ নাম: বফল আমিন ঘৰ নং : 249 বয়স : 22 লিঙ্গ : পুৰুষ | CNF1144856 ফটো উপলব্ধ |
| 109 নাম : আব্দুল আজিজুৰ বহমান পিতাৰ নাম: মালুম উদ্দিন মুন্সী ঘৰ নং : 250 বয়স : 70 লিঙ্গ : পুৰুষ | CNF1275178 ফটো উপলব্ধ | 110 নাম : আব্দুল বাছিব পিতাৰ নাম: আব্দুল আজিজুৰ বহমান ঘৰ নং : 250 বয়স : 32 লিঙ্গ : পুৰুষ | CNF1275190 ফটো উপলব্ধ | 111 নাম : আশ্রাফুল আলম পিতাৰ নাম: আব্দুল আজিজুৰ বহমান ঘৰ নং : 250 বয়স : 32 লিঙ্গ : পুৰুষ | CNF1988223 ফটো উপলব্ধ |
| 112 নাম : মাৰজিনা বেগম স্বামীৰ নাম: আব্দুল বাছিব ঘৰ নং : 250 বয়স : 30 লিঙ্গ : মহিলা | CNF0345157 ফটো উপলব্ধ | 113 নাম : সুৰজ বান স্বামীৰ নাম: আব্দুল আজিজুৰ বহমান ঘৰ নং : 250 বয়স : 30 লিঙ্গ : মহিলা | CNF4435384 ফটো উপলব্ধ | 114 নাম : নাছিব উদ্দিন পিতাৰ নাম: আব্দুল আজিজুৰ বহমান ঘৰ নং : 250 বয়স : 27 লিঙ্গ : পুৰুষ | CNF0354183 ফটো উপলব্ধ |
| 115 নাম : হেলাল উদ্দিন পিতাৰ নাম: আব্দুল আজিজুৰ বহমান ঘৰ নং : 250 বয়স : 23 লিঙ্গ : পুৰুষ | CNF4435525 ফটো উপলব্ধ | 116 নাম : জুলহাস আলী আহমেদ পিতাৰ নাম: মালুম উদ্দিন মুন্সী ঘৰ নং : 251 বয়স : 56 লিঙ্গ : পুৰুষ | CNF1275214 ফটো উপলব্ধ | 117 নাম : খাইৰুল ইছলাম পিতাৰ নাম: মালুম উদ্দিন মুন্সী ঘৰ নং : 251 বয়স : 51 লিঙ্গ : পুৰুষ | CNF1275236 ফটো উপলব্ধ |
| 118 নাম : আহিয়া খাতুন স্বামীৰ নাম: জুলহাস আলী আহমেদ ঘৰ নং : 251 বয়স : 51 লিঙ্গ : মহিলা | CNF1275225 ফটো উপলব্ধ | 119 নাম : মিজানুৰ বহমান পিতাৰ নাম: মালুম উদ্দিন মুন্সী ঘৰ নং : 251 বয়স : 50 লিঙ্গ : পুৰুষ | CNF1275247 ফটো উপলব্ধ | 120 নাম : আকলিয়া খাতুন স্বামীৰ নাম: মিজানুৰ বহমান ঘৰ নং : 251 বয়স : 41 লিঙ্গ : মহিলা | CNF1275258 ফটো উপলব্ধ |



| | | | | | | | | |
|--|------------|------------|---|------------|------------|--|------------|------------|
| 121 | CNF4368205 | ফটো উপলব্ধ | 122 | CNF1988574 | ফটো উপলব্ধ | 123 | CNF0173302 | ফটো উপলব্ধ |
| নাম : ছালেহা খাতুন পিতাৰ নাম : তফাজ্জুল হুছেইন ঘৰ নং : 251 বয়স : 31 লিঙ্গ : মহিলা | | | নাম : আবিদুৰ ৰহমান পিতাৰ নাম : জুলহাস আলী আহমেদ ঘৰ নং : 251 বয়স : 30 লিঙ্গ : পুৰুষ | | | নাম : নুৰন নাহাৰ বেগম স্বামীৰ নাম : খাইবুল ইছলাম ঘৰ নং : 251 বয়স : 29 লিঙ্গ : মহিলা | | |
| 124 | CNF0362863 | ফটো উপলব্ধ | 125 | CNF4492260 | ফটো উপলব্ধ | # 126 | FMU0306225 | ফটো উপলব্ধ |
| নাম : ফাজিদুৰ ৰহমান পিতাৰ নাম : জুলহাস আলী আহমেদ ঘৰ নং : 251 বয়স : 26 লিঙ্গ : পুৰুষ | | | নাম : রাহিদা খাতুন স্বামীৰ নাম : আবিদুৰ ৰহমান ঘৰ নং : 251 বয়স : 23 লিঙ্গ : মহিলা | | | নাম : চুলতানা বেজিয়া স্বামীৰ নাম : ফাজিদুৰ ৰহমান ঘৰ নং : 251 বয়স : 20 লিঙ্গ : মহিলা | | |
| 127 | FMU0187864 | ফটো উপলব্ধ | 128 | CNF1275281 | ফটো উপলব্ধ | 129 | CNF1275292 | ফটো উপলব্ধ |
| নাম : ছোহাইল আহমেদ পিতাৰ নাম : মিজানুৰ ৰহমান ঘৰ নং : 251 বয়স : 19 লিঙ্গ : পুৰুষ | | | নাম : তাৰবানু বেগম স্বামীৰ নাম : ছিমৰ উদ্দিন ঘৰ নং : 252 বয়স : 55 লিঙ্গ : মহিলা | | | নাম : আজিবুৰ ৰহমান পিতাৰ নাম : ছিমৰ উদ্দিন ঘৰ নং : 252 বয়স : 38 লিঙ্গ : পুৰুষ | | |
| 130 | CNF1283187 | ফটো উপলব্ধ | 131 | CNF0354092 | ফটো উপলব্ধ | 132 | CNF0516468 | ফটো উপলব্ধ |
| নাম : মফিদুল ইছলাম পিতাৰ নাম : ছিমৰ উদ্দিন ঘৰ নং : 252 বয়স : 31 লিঙ্গ : পুৰুষ | | | নাম : শহিদুল ইছলাম পিতাৰ নাম : ছিমৰ উদ্দিন ঘৰ নং : 252 বয়স : 25 লিঙ্গ : পুৰুষ | | | নাম : মনজবাৰা খাতুন স্বামীৰ নাম : মফিদুল ইছলাম ঘৰ নং : 252 বয়স : 25 লিঙ্গ : মহিলা | | |
| 133 | FMU0187815 | ফটো উপলব্ধ | 134 | CNF1275305 | ফটো উপলব্ধ | 135 | CNF1275316 | ফটো উপলব্ধ |
| নাম : ৰজিনা খাতুন স্বামীৰ নাম : শহিদুল ইছলাম ঘৰ নং : 252 বয়স : 21 লিঙ্গ : মহিলা | | | নাম : আঃ ৰেজ্জাক পিতাৰ নাম : আবেদ আলী ঘৰ নং : 253 বয়স : 54 লিঙ্গ : পুৰুষ | | | নাম : ৰাবিয়া খাতুন পিতাৰ নাম : হুছেইন আলী ঘৰ নং : 253 বয়স : 46 লিঙ্গ : মহিলা | | |
| 136 | CNF1275327 | ফটো উপলব্ধ | 137 | CNF0522086 | ফটো উপলব্ধ | 138 | CNF1275349 | ফটো উপলব্ধ |
| নাম : ৰিয়াজুদ্দিন পিতাৰ নাম : আবেদ আলী ঘৰ নং : 258 বয়স : 52 লিঙ্গ : পুৰুষ | | | নাম : ছাদাম হুছেইন পিতাৰ নাম : ৰিয়াজুদ্দিন ঘৰ নং : 258 বয়স : 25 লিঙ্গ : পুৰুষ | | | নাম : কামালউদ্দিন পিতাৰ নাম : মিয়া হুছেইন ঘৰ নং : 255 বয়স : 47 লিঙ্গ : পুৰুষ | | |
| 139 | CNF1275350 | ফটো উপলব্ধ | 140 | CNF1275361 | ফটো উপলব্ধ | 141 | CNF1275372 | ফটো উপলব্ধ |
| নাম : গোলাবজান স্বামীৰ নাম : কামালউদ্দিন ঘৰ নং : 255 বয়স : 41 লিঙ্গ : মহিলা | | | নাম : মিয়া হুছেইন পিতাৰ নাম : জবেদ আলী ঘৰ নং : 256 বয়স : 80 লিঙ্গ : পুৰুষ | | | নাম : আমিৰজান স্বামীৰ নাম : মিয়া হুছেইন ঘৰ নং : 256 বয়স : 70 লিঙ্গ : মহিলা | | |
| 142 | CNF4368031 | ফটো উপলব্ধ | 143 | CNF0519454 | ফটো উপলব্ধ | 144 | CNF1988621 | ফটো উপলব্ধ |
| নাম : ছালেহা খাতুন পিতাৰ নাম : মিঞা হুছেইন ঘৰ নং : 256 বয়স : 41 লিঙ্গ : মহিলা | | | নাম : জাকিৰ হুছেইন পিতাৰ নাম : আবেদ আলী ঘৰ নং : 256 বয়স : 36 লিঙ্গ : পুৰুষ | | | নাম : ছেলিমা খাতুন স্বামীৰ নাম : ফকৰ উদ্দিন ঘৰ নং : 256 বয়স : 31 লিঙ্গ : মহিলা | | |
| 145 | CNF1988245 | ফটো উপলব্ধ | 146 | CNF1275383 | ফটো উপলব্ধ | 147 | CNF1275407 | ফটো উপলব্ধ |
| নাম : ফকৰ উদ্দিন পিতাৰ নাম : মিঞা হুছেইন ঘৰ নং : 256 বয়স : 30 লিঙ্গ : পুৰুষ | | | নাম : জামাল উদ্দিন পিতাৰ নাম : মিঞা হুছেইন ঘৰ নং : 259 বয়স : 48 লিঙ্গ : পুৰুষ | | | নাম : ৰচিদ আলী পিতাৰ নাম : আবেদ আলী ঘৰ নং : 258 বয়স : 60 লিঙ্গ : পুৰুষ | | |
| 148 | CNF1275418 | ফটো উপলব্ধ | 149 | CNF1275429 | ফটো উপলব্ধ | 150 | CNF1275430 | ফটো উপলব্ধ |
| নাম : জবেদা বেগম স্বামীৰ নাম : ৰচিদ আলী ঘৰ নং : 258 বয়স : 48 লিঙ্গ : মহিলা | | | নাম : আব্দুল হাসেন পিতাৰ নাম : সংসেৰ আলী ঘৰ নং : 259 বয়স : 47 লিঙ্গ : পুৰুষ | | | নাম : কমলা খাতুন স্বামীৰ নাম : আব্দুল হাসেন ঘৰ নং : 259 বয়স : 43 লিঙ্গ : মহিলা | | |



| | | | | | |
|---|--------------------------|--|--------------------------|---|--------------------------|
| 151 নাম : হালানী বেগম স্বামীৰ নাম : মবে ঘৰ নং : ১৬০ বয়স : 68 লিঙ্গ : মহিলা | CNF1275452 ফটো উপলব্ধ | 152 নাম : ফুলবান স্বামীৰ নাম : সৈদুল আলী ঘৰ নং : ১৬০ বয়স : 65 লিঙ্গ : মহিলা | CNF1275441 ফটো উপলব্ধ | 153 নাম : ছাইফুল ইছলাম পিতাৰ নাম : ছবদুল আলী ঘৰ নং : ১৬০ বয়স : 42 লিঙ্গ : পুৰুষ | CNF1275463 ফটো উপলব্ধ |
| 154 নাম : হবিবুল বহমান পিতাৰ নাম : ছবদুল আলী ঘৰ নং : ১৬০ বয়স : 40 লিঙ্গ : পুৰুষ | CNF1275485 ফটো উপলব্ধ | 155 নাম : নুৰজাহান বেগম স্বামীৰ নাম : হবিবুল বহমান ঘৰ নং : ১৬০ বয়স : 38 লিঙ্গ : মহিলা | CNF1275496 ফটো উপলব্ধ | 156 নাম : জয়নব বিবি স্বামীৰ নাম : ছাইফুল ইছলাম ঘৰ নং : ১৬০ বয়স : 38 লিঙ্গ : মহিলা | CNF1275474 ফটো উপলব্ধ |
| 157 নাম : ৰূপ বান স্বামীৰ নাম : ছাইফুল ইছলাম ঘৰ নং : ১৬০ বয়স : 35 লিঙ্গ : মহিলা | CNF0346148 ফটো উপলব্ধ | 158 নাম : সৰাফত আলী পিতাৰ নাম : চামছ উদ্দিন ঘৰ নং : ১৬২ বয়স : 50 লিঙ্গ : পুৰুষ | CNF1275509 ফটো উপলব্ধ | 159 নাম : আছাহাব আলী পিতাৰ নাম : ছামছ উদ্দিন ঘৰ নং : ১৬২ বয়স : 45 লিঙ্গ : পুৰুষ | CNF1265323 ফটো উপলব্ধ |
| 160 নাম : মুৰ্শিদা বেগম স্বামীৰ নাম : সৰাফত আলী ঘৰ নং : ১৬২ বয়স : 40 লিঙ্গ : মহিলা | CNF1275510 ফটো উপলব্ধ | 161 নাম : হাবিজা খাতুন স্বামীৰ নাম : আছাহাব আলী ঘৰ নং : ১৬২ বয়স : 38 লিঙ্গ : মহিলা | CNF1265334 ফটো উপলব্ধ | 162 নাম : আমিৰ উদ্দিন পিতাৰ নাম : হাবেজ আলী ঘৰ নং : ১৬৩ বয়স : 50 লিঙ্গ : পুৰুষ | CNF1275521 ফটো উপলব্ধ |
| 163 নাম : ফজিলা খাতুন স্বামীৰ নাম : আমিৰ উদ্দিন ঘৰ নং : ১৬৩ বয়স : 45 লিঙ্গ : মহিলা | CNF1275532 ফটো উপলব্ধ | 164 নাম : ফৰিদুল ইছলাম পিতাৰ নাম : আমিৰ উদ্দিন ঘৰ নং : ১৬৩ বয়স : 27 লিঙ্গ : পুৰুষ | CNF0513085 ফটো উপলব্ধ | 165 নাম : ছাবিনা খাতুন স্বামীৰ নাম : ফৰিদুল ইছলাম ঘৰ নং : 263 বয়স : 21 লিঙ্গ : মহিলা | FMU0027557 ফটো উপলব্ধ |
| 166 নাম : আকিকুল ইছলাম পিতাৰ নাম : আমিৰ উদ্দিন ঘৰ নং : 263 বয়স : 20 লিঙ্গ : পুৰুষ | FMU0187609 ফটো উপলব্ধ | 167 নাম : দুলাল উদ্দিন পিতাৰ নাম : আজিত সেখ ঘৰ নং : ১৬৪ বয়স : 53 লিঙ্গ : পুৰুষ | CNF1275554 ফটো উপলব্ধ | 168 নাম : মস্তোফা আলম পিতাৰ নাম : দুলাল উদ্দিন ঘৰ নং : ১৬৪ বয়স : 30 লিঙ্গ : পুৰুষ | CNF1988609 ফটো উপলব্ধ |
| 169 নাম : ছাদিকা খাতুন স্বামীৰ নাম : মস্তোফা আলম ঘৰ নং : ১৬৪ বয়স : 27 লিঙ্গ : মহিলা | CNF0511600 ফটো উপলব্ধ | 170 নাম : হান্নাছ আলী পিতাৰ নাম : দুলাল উদ্দিন ঘৰ নং : ১৬৪ বয়স : 25 লিঙ্গ : পুৰুষ | CNF0513572 ফটো উপলব্ধ | 171 নাম : আবুল কালাম পিতাৰ নাম : দুলাল উদ্দিন ঘৰ নং : 264 বয়স : 23 লিঙ্গ : পুৰুষ | CNF4493052 ফটো উপলব্ধ |
| 172 নাম : নেকিবুল বহমান পিতাৰ নাম : আছাহাব আলী ঘৰ নং : 264 বয়স : 20 লিঙ্গ : পুৰুষ | FMU0190793 ফটো উপলব্ধ | 173 নাম : সহৰ বান স্বামীৰ নাম : দুলাল উদ্দিন ঘৰ নং : ১৬৫ বয়স : 50 লিঙ্গ : মহিলা | CNF1275565 ফটো উপলব্ধ | S 174 নাম : মন্বাচ আলী পিতাৰ নাম : ছমেদ আলী ঘৰ নং : ১৬৭ বয়স : 80 লিঙ্গ : পুৰুষ | CNF1275612 ফটো উপলব্ধ |
| S 175 নাম : ছুলেমা খাতুন স্বামীৰ নাম : মন্বাচ আলী ঘৰ নং : ১৬৭ বয়স : 75 লিঙ্গ : মহিলা | CNF1275623 ফটো উপলব্ধ | 176 নাম : আমিৰ হামজা পিতাৰ নাম : মন্বাচ আলী ঘৰ নং : ১৬৭ বয়স : 38 লিঙ্গ : পুৰুষ | CNF1283369 ফটো উপলব্ধ | 177 নাম : জুসনাৰা বেগম স্বামীৰ নাম : আমিৰ হামজা ঘৰ নং : ১৬৭ বয়স : 35 লিঙ্গ : মহিলা | CNF0346858 ফটো উপলব্ধ |
| 178 নাম : জমিলা খাতুন স্বামীৰ নাম : হাতেম আলী ঘৰ নং : ১৬৮ বয়স : 80 লিঙ্গ : মহিলা | CNF1275725 ফটো উপলব্ধ | 179 নাম : আবুল কাশেম পিতাৰ নাম : হাতেম আলী ঘৰ নং : ১৬৮ বয়স : 38 লিঙ্গ : পুৰুষ | CNF1275736 ফটো উপলব্ধ | 180 নাম : মিনাৰা খাতুন স্বামীৰ নাম : আবুল কাশেম ঘৰ নং : ১৬৮ বয়স : 34 লিঙ্গ : মহিলা | CNF1275747 ফটো উপলব্ধ |



| | | | | | |
|--|--------------------------|---|--------------------------|---|--------------------------|
| 181 নাম : ছহৰ উদ্দিন পিতাৰ নাম: হাতেম আলী ঘৰ নং : ২৬৯ বয়স : 50 লিঙ্গ : পুৰুষ | CNF1275769 ফটো উপলব্ধ | 182 নাম : জোন্নাৰা বেগম স্বামীৰ নাম: ছহৰ উদ্দিন ঘৰ নং : ২৬৯ বয়স : 46 লিঙ্গ : মহিলা | CNF1275770 ফটো উপলব্ধ | 183 নাম : নূৰ বানু স্বামীৰ নাম: জুলফিকাৰ আলী ঘৰ নং : 269 বয়স : 29 লিঙ্গ : মহিলা | CNF0354324 ফটো উপলব্ধ |
| 184 নাম : জুলফিকাৰ আলী পিতাৰ নাম: ছহৰ উদ্দিন ঘৰ নং : ২৬৯ বয়স : 28 লিঙ্গ : পুৰুষ | CNF0084137 ফটো উপলব্ধ | 185 নাম : জহৰ আলী পিতাৰ নাম: হাতেম আলী ঘৰ নং : ২৭০ বয়স : 55 লিঙ্গ : পুৰুষ | CNF1275781 ফটো উপলব্ধ | 186 নাম : আফিয়া খাতুন স্বামীৰ নাম: জহৰ আলী ঘৰ নং : ২৭০ বয়স : 50 লিঙ্গ : মহিলা | CNF1275792 ফটো উপলব্ধ |
| 187 নাম : ইনামুল হুছেইন পিতাৰ নাম: জহৰ আলী ঘৰ নং : ২৭০ বয়স : 29 লিঙ্গ : পুৰুষ | CNF0521328 ফটো উপলব্ধ | 188 নাম : আলাল উদ্দিন পিতাৰ নাম: আলিম উদ্দিন ঘৰ নং : ২৭১ বয়স : 70 লিঙ্গ : পুৰুষ | CNF1275805 ফটো উপলব্ধ | 189 নাম : চান্দবানু স্বামীৰ নাম: আলী আল উদ্দিন ঘৰ নং : ২৭১ বয়স : 60 লিঙ্গ : মহিলা | CNF1275816 ফটো উপলব্ধ |
| 190 নাম : খাইৰুল ইছলাম পিতাৰ নাম: আলী আল উদ্দিন ঘৰ নং : ২৭১ বয়স : 37 লিঙ্গ : পুৰুষ | CNF1275849 ফটো উপলব্ধ | 191 নাম : মাইনুল হক পিতাৰ নাম: আলী আল উদ্দিন ঘৰ নং : ২৭১ বয়স : 35 লিঙ্গ : পুৰুষ | CNF1275850 ফটো উপলব্ধ | 192 নাম : তাছলিমা খাতুন স্বামীৰ নাম: খাইৰুল ইছলাম ঘৰ নং : ২৭১ বয়স : 34 লিঙ্গ : মহিলা | CNF1275838 ফটো উপলব্ধ |
| 193 নাম : হাফিজুৰ ৰহমান পিতাৰ নাম: আলী আল উদ্দিন ঘৰ নং : ২৭১ বয়স : 30 লিঙ্গ : পুৰুষ | CNF0085076 ফটো উপলব্ধ | 194 নাম : ছাদিকা খাতুন স্বামীৰ নাম: মাইনুল হক ঘৰ নং : ২৭১ বয়স : 25 লিঙ্গ : মহিলা | CNF0512079 ফটো উপলব্ধ | 195 নাম : মফিদা বেগম স্বামীৰ নাম: শহিদুল ইছলাম ঘৰ নং : ২৭২ বয়স : 45 লিঙ্গ : মহিলা | CNF1275894 ফটো উপলব্ধ |
| 196 নাম : ছফিকুল ইছলাম পিতাৰ নাম: জিগিৰ আলী ঘৰ নং : ২৭২ বয়স : 41 লিঙ্গ : পুৰুষ | CNF1275883 ফটো উপলব্ধ | 197 নাম : হাৰিচা খাতুন স্বামীৰ নাম: ছফিকুল ইছলাম ঘৰ নং : ২৭২ বয়স : 39 লিঙ্গ : মহিলা | CNF1275907 ফটো উপলব্ধ | 198 নাম : মোকছিদুল ইছলাম পিতাৰ নাম: শহিদুল ইছলাম ঘৰ নং : 272 বয়স : 23 লিঙ্গ : পুৰুষ | CNF4368551 ফটো উপলব্ধ |
| 199 নাম : শহিদুল ইছলাম পিতাৰ নাম: জিগিৰ আলী ঘৰ নং : ২৭৩ বয়স : 53 লিঙ্গ : পুৰুষ | CNF1275918 ফটো উপলব্ধ | 200 নাম : ৰফিকুল ইছলাম পিতাৰ নাম: জি.কিৰ আলী ঘৰ নং : ২৭৩ বয়স : 32 লিঙ্গ : পুৰুষ | CNF1988278 ফটো উপলব্ধ | 201 নাম : বাহাৰুল ইছলাম পিতাৰ নাম: শহিদুল ইছলাম ঘৰ নং : 273 বয়স : 26 লিঙ্গ : পুৰুষ | CNF0326033 ফটো উপলব্ধ |
| 202 নাম : জেবিন ছুলতানা স্বামীৰ নাম: বাহাৰুল ইছলাম ঘৰ নং : 273 বয়স : 22 লিঙ্গ : মহিলা | FMU0054064 ফটো উপলব্ধ | 203 নাম : মুক্তাদুল ইছলাম পিতাৰ নাম: শহিদুল ইছলাম ঘৰ নং : 273 বয়স : 21 লিঙ্গ : পুৰুষ | FMU0055608 ফটো উপলব্ধ | 204 নাম : আব্দুল মান্নান পিতাৰ নাম: সংসেৰ আলী ঘৰ নং : ২৭৪ বয়স : 60 লিঙ্গ : পুৰুষ | CNF1275929 ফটো উপলব্ধ |
| 205 নাম : জাহেৰা খাতুন পিতাৰ নাম: জহৰ আলী ঘৰ নং : 274 বয়স : 50 লিঙ্গ : মহিলা | CNF0366716 ফটো উপলব্ধ | 206 নাম : নিৰলা খাতুন স্বামীৰ নাম: আব্দুল মান্নান ঘৰ নং : ২৭৪ বয়স : 48 লিঙ্গ : মহিলা | CNF1275930 ফটো উপলব্ধ | 207 নাম : নজৰুল ইছলাম পিতাৰ নাম: নবী হুছেইন ঘৰ নং : ২৭৪ বয়স : 40 লিঙ্গ : পুৰুষ | CNF0347757 ফটো উপলব্ধ |
| 208 নাম : ছমিৰ শেখ পিতাৰ নাম: জাহেদ আলী ঘৰ নং : ২৭৪ বয়স : 38 লিঙ্গ : পুৰুষ | CNF1283029 ফটো উপলব্ধ | S 209 নাম : তমিৰ শেখ পিতাৰ নাম: জাহেদ আলী ঘৰ নং : ২৭৪ বয়স : 37 লিঙ্গ : পুৰুষ | CNF1282935 ফটো উপলব্ধ | 210 নাম : শহিদুল ইছলাম পিতাৰ নাম: নবী হুছেইন ঘৰ নং : 274 বয়স : 36 লিঙ্গ : পুৰুষ | CNF0348136 ফটো উপলব্ধ |



| | | | | | |
|--|--------------------------|---|--------------------------|--|--------------------------|
| 211 নাম : আলাল উদ্দিন পিতাৰ নাম: জাহেদ আলী ঘৰ নং : ২৭৪ বয়স : 34 লিঙ্গ : পুৰুষ | CNF1282924 ফটো উপলব্ধ | 212 নাম : বফিকুল ইছলাম পিতাৰ নাম: নবী হুছেইন ঘৰ নং : ২৭৪ বয়স : 33 লিঙ্গ : পুৰুষ | CNF0347765 ফটো উপলব্ধ | 213 নাম : আচমা খাতুন স্বামীৰ নাম: আলী উদ্দিন ঘৰ নং : ২৭৪ বয়স : 33 লিঙ্গ : মহিলা | CNF1988347 ফটো উপলব্ধ |
| 214 নাম : হাছনাৰা বেগম স্বামীৰ নাম: ছমিৰ শেখ ঘৰ নং : ২৭৪ বয়স : 33 লিঙ্গ : মহিলা | CNF1283030 ফটো উপলব্ধ | 215 নাম : আকলিমা বেগম স্বামীৰ নাম: বফিকুল ইছলাম ঘৰ নং : ২৭৪ বয়স : 32 লিঙ্গ : মহিলা | CNF0163493 ফটো উপলব্ধ | 216 নাম : ছাদাম হুছেইন পিতাৰ নাম: আব্দুল মান্নান ঘৰ নং : ২৭৪ বয়স : 32 লিঙ্গ : পুৰুষ | CNF0519272 ফটো উপলব্ধ |
| 217 নাম : ছাদাম হুছেইন পিতাৰ নাম: জাহেদ আলী ঘৰ নং : ২৭৪ বয়স : 32 লিঙ্গ : পুৰুষ | CNF1988483 ফটো উপলব্ধ | 218 নাম : আলবিনা বেগম স্বামীৰ নাম: নজৰুল ইছলাম ঘৰ নং : ২৭৪ বয়স : 32 লিঙ্গ : মহিলা | CNF0173120 ফটো উপলব্ধ | 219 নাম : ছালেহা খাতুন স্বামীৰ নাম: শহিদুল ইছলাম ঘৰ নং : ২৭৪ বয়স : 31 লিঙ্গ : মহিলা | CNF0163253 ফটো উপলব্ধ |
| 220 নাম : আফিয়া খাতুন স্বামীৰ নাম: নজৰুল ইছলাম ঘৰ নং : ২৭৪ বয়স : 31 লিঙ্গ : মহিলা | CNF0163303 ফটো উপলব্ধ | 221 নাম : হাবুন বশিদ পিতাৰ নাম: আব্দুল মান্নান ঘৰ নং : ২৭৪ বয়স : 30 লিঙ্গ : পুৰুষ | CNF0163014 ফটো উপলব্ধ | 222 নাম : মমতাজ বেগম স্বামীৰ নাম: ছাদাম হুছেইন ঘৰ নং : ২৭৪ বয়স : 27 লিঙ্গ : মহিলা | CNF0519314 ফটো উপলব্ধ |
| 223 নাম : আলী হুছেইন মাতৃৰ নাম: আব্দুল জব্বাৰ ঘৰ নং : 274 বয়স : 27 লিঙ্গ : পুৰুষ | CNF0325720 ফটো উপলব্ধ | 224 নাম : ছাজনা খাতুন বৰভূঞা স্বামীৰ নাম: ছাদাম হুছেইন ঘৰ নং : 274 বয়স : 27 লিঙ্গ : মহিলা | CNF4493169 ফটো উপলব্ধ | 225 নাম : নাজিৰুল হক পিতাৰ নাম: আব্দুল মান্নান ঘৰ নং : 274 বয়স : 23 লিঙ্গ : পুৰুষ | CNF4377651 ফটো উপলব্ধ |
| 226 নাম : বশিদা খাতুন স্বামীৰ নাম: নাজিৰুল ইছলাম ঘৰ নং : 274 বয়স : 23 লিঙ্গ : মহিলা | FMU0188292 ফটো উপলব্ধ | 227 নাম : বপচানা খাতুন স্বামীৰ নাম: হাবুন বশিদ ঘৰ নং : 274 বয়স : 22 লিঙ্গ : মহিলা | CNF4493060 ফটো উপলব্ধ | 228 নাম : ইক্ৰামুল ইছলাম পিতাৰ নাম: আব্দুল মান্নান ঘৰ নং : 274 বয়স : 20 লিঙ্গ : পুৰুষ | FMU0034686 ফটো উপলব্ধ |
| 229 নাম : ফাতেমা খাতুন স্বামীৰ নাম: আব্দুল গফুৰ ঘৰ নং : 275 বয়স : 81 লিঙ্গ : মহিলা | CNF1275941 ফটো উপলব্ধ | 230 নাম : বফিকুল ইছলাম পিতাৰ নাম: আব্দুল গফুৰ ঘৰ নং : 275 বয়স : 42 লিঙ্গ : পুৰুষ | CNF1275952 ফটো উপলব্ধ | 231 নাম : বমেনা খাতুন স্বামীৰ নাম: বফিকুল ইছলাম ঘৰ নং : 275 বয়স : 32 লিঙ্গ : মহিলা | CNF0085787 ফটো উপলব্ধ |
| 232 নাম : আইনুল হক পিতাৰ নাম: আব্দুল গফুৰ ঘৰ নং : 275 বয়স : 32 লিঙ্গ : পুৰুষ | CNF1282866 ফটো উপলব্ধ | 233 নাম : মুছফিকা খাতুন স্বামীৰ নাম: আইনুল হক ঘৰ নং : 275 বয়স : 29 লিঙ্গ : মহিলা | CNF0157404 ফটো উপলব্ধ | 234 নাম : জৰিনা খাতুন স্বামীৰ নাম: আব্দুল আলী ঘৰ নং : ২৭৬ বয়স : 70 লিঙ্গ : মহিলা | CNF1275974 ফটো উপলব্ধ |
| 235 নাম : মোঃ জালাল উদ্দিন পিতাৰ নাম: আব্দুল আলী ঘৰ নং : ২৭৬ বয়স : 36 লিঙ্গ : পুৰুষ | CNF1988325 ফটো উপলব্ধ | 236 নাম : মিছঃ তচলিমা খাতুন স্বামীৰ নাম: মোঃ জালাল উদ্দিন ঘৰ নং : ২৭৬ বয়স : 30 লিঙ্গ : মহিলা | CNF0162883 ফটো উপলব্ধ | 237 নাম : জিয়াৰুল ইছলাম পিতাৰ নাম: আব্দুল আলী ঘৰ নং : ২৭৬ বয়স : 22 লিঙ্গ : পুৰুষ | CNF1192582 ফটো উপলব্ধ |
| 238 নাম : আব্দুল জলিল পিতাৰ নাম: আব্দুল আলী ঘৰ নং : ২৭৭ বয়স : 55 লিঙ্গ : পুৰুষ | CNF1275985 ফটো উপলব্ধ | 239 নাম : মালেকা খাতুন স্বামীৰ নাম: আব্দুল জলিল ঘৰ নং : ২৭৭ বয়স : 45 লিঙ্গ : মহিলা | CNF1275996 ফটো উপলব্ধ | 240 নাম : জহিৰুল ইছলাম পিতাৰ নাম: আব্দুল জলিল ঘৰ নং : ২৭৭ বয়স : 27 লিঙ্গ : পুৰুষ | CNF0514851 ফটো উপলব্ধ |



| | | | | | |
|---|--------------------------|--|--------------------------|---|--------------------------|
| 241 নাম : ৰূপচানা বেগম স্বামীৰ নাম: জাহিৰুল ইছলাম ঘৰ নং : 277 বয়স : 22 লিঙ্গ : মহিলা | CNF4493177 ফটো উপলব্ধ | 242 নাম : এহিয়া আলম পিতাৰ নাম: আব্দুল জলিল ঘৰ নং : 277 বয়স : 21 লিঙ্গ : পুৰুষ | CNF4493128 ফটো উপলব্ধ | 243 নাম : নাচিৰ উদ্দিন পিতাৰ নাম: হাচেন আলী ঘৰ নং : 298 বয়স : 50 লিঙ্গ : পুৰুষ | CNF1276002 ফটো উপলব্ধ |
| 244 নাম : খাতেমন নেচা স্বামীৰ নাম: নাচিৰ উদ্দিন ঘৰ নং : 298 বয়স : 42 লিঙ্গ : মহিলা | CNF1276013 ফটো উপলব্ধ | 245 নাম : লবা সেখ পিতাৰ নাম: ছাবেদ আলী ঘৰ নং : 280 বয়স : 61 লিঙ্গ : পুৰুষ | CNF1276024 ফটো উপলব্ধ | 246 নাম : ফাতেমা খাতুন স্বামীৰ নাম: লবা সেখ ঘৰ নং : 280 বয়স : 60 লিঙ্গ : মহিলা | CNF1276035 ফটো উপলব্ধ |
| 247 নাম : দিলদাৰ হুছেইন পিতাৰ নাম: লবা সেখ ঘৰ নং : 280 বয়স : 42 লিঙ্গ : পুৰুষ | CNF1276046 ফটো উপলব্ধ | 248 নাম : আনাৰুল ইছলাম পিতাৰ নাম: লবা সেখ ঘৰ নং : 280 বয়স : 38 লিঙ্গ : পুৰুষ | CNF1276057 ফটো উপলব্ধ | 249 নাম : ছাদ্দাম হুছেইন পিতাৰ নাম: লবা সেখ ঘৰ নং : 280 বয়স : 34 লিঙ্গ : পুৰুষ | CNF1988212 ফটো উপলব্ধ |
| 250 নাম : আনজুৱাৰা খাতুন স্বামীৰ নাম: দিলদাৰ হুছেইন ঘৰ নং : 280 বয়স : 32 লিঙ্গ : মহিলা | CNF0157560 ফটো উপলব্ধ | 251 নাম : নুৰন নেহাৰ স্বামীৰ নাম: আনাৰুল ইছলাম ঘৰ নং : 280 বয়স : 30 লিঙ্গ : মহিলা | CNF0348615 ফটো উপলব্ধ | 252 নাম : চুমি ইয়াচমিন স্বামীৰ নাম: ছাদ্দাম হুছেইন ঘৰ নং : 280 বয়স : 30 লিঙ্গ : মহিলা | CNF0087056 ফটো উপলব্ধ |
| 253 নাম : আমিৰ হামজা পিতাৰ নাম: লবা সেখ ঘৰ নং : 280 বয়স : 29 লিঙ্গ : পুৰুষ | CNF0087098 ফটো উপলব্ধ | 254 নাম : আমিনুল ইছলাম পিতাৰ নাম: লবা সেখ ঘৰ নং : 280 বয়স : 28 লিঙ্গ : পুৰুষ | CNF0172320 ফটো উপলব্ধ | 255 নাম : আব তালেব পিতাৰ নাম: লবা শ্বেক ঘৰ নং : 280 বয়স : 24 লিঙ্গ : পুৰুষ | CNF4394995 ফটো উপলব্ধ |
| 256 নাম : শ্বাৰজান নাহাৰ স্বামীৰ নাম: আমিৰ হামজা ঘৰ নং : 280 বয়স : 21 লিঙ্গ : মহিলা | FMU0251280 ফটো উপলব্ধ | 257 নাম : শ্বহিদুল ইছলাম পিতাৰ নাম: ছাবেদ আলী ঘৰ নং : 281 বয়স : 55 লিঙ্গ : পুৰুষ | CNF1276068 ফটো উপলব্ধ | 258 নাম : আফিয়া বেগম স্বামীৰ নাম: শ্বহিদুল ইছলাম ঘৰ নং : 281 বয়স : 50 লিঙ্গ : মহিলা | CNF1276079 ফটো উপলব্ধ |
| 259 নাম : আজিজুল হক পিতাৰ নাম: ছাবেদ আলী ঘৰ নং : 281 বয়স : 46 লিঙ্গ : পুৰুষ | CNF1276104 ফটো উপলব্ধ | 260 নাম : মমতাজ বেগম স্বামীৰ নাম: আজিজুল হক ঘৰ নং : 281 বয়স : 41 লিঙ্গ : মহিলা | CNF1276115 ফটো উপলব্ধ | 261 নাম : ফাইজুল ইছলাম পিতাৰ নাম: ছাবেদ আলী ঘৰ নং : 281 বয়স : 40 লিঙ্গ : পুৰুষ | CNF1276126 ফটো উপলব্ধ |
| 262 নাম : ইচমিতাৰা বেগম স্বামীৰ নাম: ফাইজুল ইছলাম ঘৰ নং : 281 বয়স : 34 লিঙ্গ : মহিলা | CNF1283198 ফটো উপলব্ধ | 263 নাম : আব ছায়েদ খুদুৰী পিতাৰ নাম: শ্বহিদুল ইছলাম ঘৰ নং : 281 বয়স : 29 লিঙ্গ : পুৰুষ | CNF0172494 ফটো উপলব্ধ | 264 নাম : ইলিয়াচ আলম পিতাৰ নাম: শ্বহিদুল ইছলাম ঘৰ নং : 281 বয়স : 23 লিঙ্গ : পুৰুষ | CNF4367991 ফটো উপলব্ধ |
| 265 নাম : মাৰফা খাতুন স্বামীৰ নাম: ইলিয়াচ আলম ঘৰ নং : 281 বয়স : 21 লিঙ্গ : মহিলা | FMU0055632 ফটো উপলব্ধ | 266 নাম : হাসন আলী পিতাৰ নাম: ছাবেদ আলী ঘৰ নং : 283 বয়স : 60 লিঙ্গ : পুৰুষ | CNF1276137 ফটো উপলব্ধ | 267 নাম : ফজিলা খাতুন স্বামীৰ নাম: হাসন আলী ঘৰ নং : 283 বয়স : 52 লিঙ্গ : মহিলা | CNF1276148 ফটো উপলব্ধ |
| 268 নাম : ফৰিদুল ইছলাম পিতাৰ নাম: হাসন আলী ঘৰ নং : 283 বয়স : 29 লিঙ্গ : পুৰুষ | CNF0348698 ফটো উপলব্ধ | 269 নাম : হেলেনা বেগম স্বামীৰ নাম: ফৰিদুল ইছলাম ঘৰ নং : 283 বয়স : 25 লিঙ্গ : মহিলা | FMU0132795 ফটো উপলব্ধ | R 270 নাম : হেলেনা বেগম স্বামীৰ নাম: ফৰিদুল ইছলাম ঘৰ নং : 283 বয়স : 25 লিঙ্গ : মহিলা | FMU0251306 ফটো উপলব্ধ |

| | | | | | |
|--|--------------------------|--|--------------------------|---|--------------------------|
| # 271 নাম : বেবিনা বেগম স্বামীৰ নাম: ফাৰিদুল ইছলাম ঘৰ নং : ২৮৪ বয়স : 20 লিঙ্গ : মহিলা | FMU0251256 ফটো উপলব্ধ | 272 নাম : আঃ খালেক পিতাৰ নাম: আমজত আলী ঘৰ নং : ২৮৪ বয়স : 80 লিঙ্গ : পুৰুষ | CNF1276159 ফটো উপলব্ধ | 273 নাম : হুজৰা খাতুন স্বামীৰ নাম: আঃ খালেক ঘৰ নং : ২৮৪ বয়স : 62 লিঙ্গ : মহিলা | CNF1276160 ফটো উপলব্ধ |
| 274 নাম : আবুল হুছেইন পিতাৰ নাম: আব্দুল খালেক ঘৰ নং : ২৮৪ বয়স : 40 লিঙ্গ : পুৰুষ | CNF1276171 ফটো উপলব্ধ | 275 নাম : সুবল উদ্দিন পিতাৰ নাম: আব্দুল খালেক ঘৰ নং : ২৮৪ বয়স : 38 লিঙ্গ : পুৰুষ | CNF1276182 ফটো উপলব্ধ | 276 নাম : নজৰুল ইছলাম পিতাৰ নাম: আঃ খালেক ঘৰ নং : ২৮৪ বয়স : 36 লিঙ্গ : পুৰুষ | CNF1276193 ফটো উপলব্ধ |
| E 277 নাম : আনুৱাৰা বেগম পিতাৰ নাম: তালেবুৰ ৰহমান ঘৰ নং : ৪৫ বয়স : ৪৫ লিঙ্গ : মহিলা | CNF1192434 ফটো উপলব্ধ | 278 নাম : মিনাৰা খাতুন স্বামীৰ নাম: আবুল হুছেইন ঘৰ নং : ২৮৪ বয়স : 32 লিঙ্গ : মহিলা | CNF1283041 ফটো উপলব্ধ | 279 নাম : হৰজুল ইছলাম পিতাৰ নাম: আব্দুল খালেক ঘৰ নং : ২৮৪ বয়স : 32 লিঙ্গ : পুৰুষ | CNF1282913 ফটো উপলব্ধ |
| 280 নাম : ইছতাৰা বেগম স্বামীৰ নাম: নজৰুল ইছলাম ঘৰ নং : ২৮৪ বয়স : 30 লিঙ্গ : মহিলা | CNF0173344 ফটো উপলব্ধ | 281 নাম : আচিয়া খাতুন স্বামীৰ নাম: সুবল উদ্দিন ঘৰ নং : ২৮৪ বয়স : 27 লিঙ্গ : মহিলা | CNF0173443 ফটো উপলব্ধ | # 282 নাম : ফাৰিদুল ইছলাম পিতাৰ নাম: আব্দুল খালেক ঘৰ নং : ২৮৪ বয়স : 27 লিঙ্গ : পুৰুষ | CNF0524652 ফটো উপলব্ধ |
| 283 নাম : এলিজা বেগম স্বামীৰ নাম: হৰজুল ইছলাম ঘৰ নং : 284 বয়স : 24 লিঙ্গ : মহিলা | CNF1152016 ফটো উপলব্ধ | 284 নাম : খালিদা বেগম পিতাৰ নাম: আব্দুল খালেক ঘৰ নং : 284 বয়স : 21 লিঙ্গ : মহিলা | FMU0306175 ফটো উপলব্ধ | 285 নাম : তালেবুৰ ৰহমান পিতাৰ নাম: আমজদ আলী ঘৰ নং : ২৮৫ বয়স : 72 লিঙ্গ : পুৰুষ | CNF1276206 ফটো উপলব্ধ |
| 286 নাম : ৰাবিয়া খাতুন স্বামীৰ নাম: তালেবুৰ ৰহমান ঘৰ নং : ২৮৫ বয়স : 60 লিঙ্গ : মহিলা | CNF1276217 ফটো উপলব্ধ | 287 নাম : মিনাৰা বেগম পিতাৰ নাম: তালেবুৰ ৰহমান ঘৰ নং : ২৮৫ বয়স : 37 লিঙ্গ : মহিলা | CNF1276228 ফটো উপলব্ধ | 288 নাম : মুক্তাৰ আহমেদ পিতাৰ নাম: তালেবুৰ ৰহমান ঘৰ নং : 285 বয়স : 25 লিঙ্গ : পুৰুষ | CNF0559161 ফটো উপলব্ধ |
| 289 নাম : নজৰ আলী পিতাৰ নাম: আমজদ আলী ঘৰ নং : ২৮৬ বয়স : 68 লিঙ্গ : পুৰুষ | CNF1276239 ফটো উপলব্ধ | 290 নাম : আনুৱাৰা বেগম স্বামীৰ নাম: নজৰ আলী ঘৰ নং : ২৮৬ বয়স : 55 লিঙ্গ : মহিলা | CNF1276240 ফটো উপলব্ধ | 291 নাম : ছফিকুল ইছলাম পিতাৰ নাম: নজৰ আলী ঘৰ নং : ২৮৬ বয়স : 30 লিঙ্গ : পুৰুষ | CNF0173294 ফটো উপলব্ধ |
| 292 নাম : সাহা আলী পিতাৰ নাম: নজৰ আলী ঘৰ নং : ২৮৬ বয়স : 27 লিঙ্গ : পুৰুষ | CNF0173112 ফটো উপলব্ধ | 293 নাম : মাৰিয়া খাতুন পিতাৰ নাম: নজৰ আলী ঘৰ নং : 286 বয়স : 27 লিঙ্গ : মহিলা | CNF4442455 ফটো উপলব্ধ | 294 নাম : আব্দুল ৰহমান পিতাৰ নাম: ছামচ উদ্দিন ঘৰ নং : ২৮৭ বয়স : 65 লিঙ্গ : পুৰুষ | CNF1276251 ফটো উপলব্ধ |
| 295 নাম : ৰেজিয়া খাতুন স্বামীৰ নাম: আব্দুল ৰহমান ঘৰ নং : ২৮৭ বয়স : 58 লিঙ্গ : মহিলা | CNF1276262 ফটো উপলব্ধ | 296 নাম : নুৰুল হক পিতাৰ নাম: আব্দুল ৰহমান ঘৰ নং : ২৮৭ বয়স : 40 লিঙ্গ : পুৰুষ | CNF1276273 ফটো উপলব্ধ | 297 নাম : আমিনা খাতুন স্বামীৰ নাম: নুৰুল হক ঘৰ নং : ২৮৭ বয়স : 38 লিঙ্গ : মহিলা | CNF1276284 ফটো উপলব্ধ |
| 298 নাম : ৰাশিদুল ইছলাম পিতাৰ নাম: আব্দুল ৰহমান ঘৰ নং : ২৮৭ বয়স : 30 লিঙ্গ : পুৰুষ | CNF0525105 ফটো উপলব্ধ | 299 নাম : শৰিফা খাতুন স্বামীৰ নাম: ৰাশিদুল ইছলাম ঘৰ নং : 287 বয়স : 26 লিঙ্গ : মহিলা | CNF0363770 ফটো উপলব্ধ | 300 নাম : মাজাহাবুল ইছলাম পিতাৰ নাম: আব্দুল ৰহমান ঘৰ নং : ২৮৭ বয়স : 25 লিঙ্গ : পুৰুষ | CNF0520981 ফটো উপলব্ধ |



| | | | | | |
|--|--------------------------|--|--------------------------|--|--------------------------|
| 301 নাম : আকলিমা বেগম স্বামীৰ নাম : মাজাহৰুল হক ঘৰ নং : 287 বয়স : 23 লিঙ্গ : মহিলা | CNF4435632 ফটো উপলব্ধ | 302 নাম : আমিনুল হক পিতাৰ নাম : নৰুল হক ঘৰ নং : 287 বয়স : 19 লিঙ্গ : পুৰুষ | FMU0251314 ফটো উপলব্ধ | 303 নাম : জনাব আলী পিতাৰ নাম : ছামচ উদ্দিন ঘৰ নং : 289 বয়স : 52 লিঙ্গ : পুৰুষ | CNF1276295 ফটো উপলব্ধ |
| 304 নাম : নৰন নেহাৰ স্বামীৰ নাম : জনাব আলী ঘৰ নং : 289 বয়স : 38 লিঙ্গ : মহিলা | CNF1276308 ফটো উপলব্ধ | 305 নাম : আবুল কাশেম পিতাৰ নাম : ছামচ উদ্দিন ঘৰ নং : 290 বয়স : 53 লিঙ্গ : পুৰুষ | CNF1276319 ফটো উপলব্ধ | 306 নাম : অনৱাৰা বেগম স্বামীৰ নাম : আবুল কাশেম ঘৰ নং : 290 বয়স : 46 লিঙ্গ : মহিলা | CNF1276320 ফটো উপলব্ধ |
| 307 নাম : আনোৱাৰ হুছেইন পিতাৰ নাম : আবুল কাশেম ঘৰ নং : 290 বয়স : 21 লিঙ্গ : পুৰুষ | FMU0306050 ফটো উপলব্ধ | 308 নাম : আশাফুল ইছলাম পিতাৰ নাম : আবুল কাশেম ঘৰ নং : 290 বয়স : 19 লিঙ্গ : পুৰুষ | FMU0306092 ফটো উপলব্ধ | 309 নাম : শেকান্দৰ আলী পিতাৰ নাম : কদৰ আলী ঘৰ নং : 291 বয়স : 63 লিঙ্গ : পুৰুষ | CNF1276342 ফটো উপলব্ধ |
| 310 নাম : নৰজাহান বেগম স্বামীৰ নাম : শেকান্দৰ আলী ঘৰ নং : 291 বয়স : 53 লিঙ্গ : মহিলা | CNF1276353 ফটো উপলব্ধ | 311 নাম : বুমেণা বেগম পিতাৰ নাম : শেকান্দৰ আলী ঘৰ নং : 291 বয়স : 41 লিঙ্গ : মহিলা | CNF0514349 ফটো উপলব্ধ | 312 নাম : মহৰ আলী পিতাৰ নাম : শকন্দৰ আলী ঘৰ নং : 291 বয়স : 34 লিঙ্গ : পুৰুষ | CNF0560839 ফটো উপলব্ধ |
| 313 নাম : বিমলা খাতুন স্বামীৰ নাম : মহৰ আলী ঘৰ নং : 291 বয়স : 27 লিঙ্গ : মহিলা | CNF0560631 ফটো উপলব্ধ | 314 নাম : তফাজ্জল হক পিতাৰ নাম : শেকান্দৰ আলী ঘৰ নং : 291 বয়স : 23 লিঙ্গ : পুৰুষ | FMU0132977 ফটো উপলব্ধ | E 315 নাম : মালেকা খাতুন স্বামীৰ নাম : কেৰামত আলী সৰকাৰ ঘৰ নং : 292 বয়স : 95 লিঙ্গ : মহিলা | CNF1276364 ফটো উপলব্ধ |
| 316 নাম : ছাইদুৰ ৰহমান পিতাৰ নাম : কেৰামত আলী সৰকাৰ ঘৰ নং : 292 বয়স : 49 লিঙ্গ : পুৰুষ | CNF1276375 ফটো উপলব্ধ | 317 নাম : শ্বাহিদা খাতুন স্বামীৰ নাম : ছাইদুৰ ৰহমান ঘৰ নং : 292 বয়স : 45 লিঙ্গ : মহিলা | CNF1276386 ফটো উপলব্ধ | 318 নাম : ছাইফুদ্দিন ৰহমান পিতাৰ নাম : কেৰামত আলী সৰকাৰ ঘৰ নং : 292 বয়স : 43 লিঙ্গ : পুৰুষ | CNF1276397 ফটো উপলব্ধ |
| 319 নাম : ওৱাশিম আলী সৰকাৰ পিতাৰ নাম : ছাইদুৰ ৰহমান ঘৰ নং : 292 বয়স : 26 লিঙ্গ : পুৰুষ | CNF0363861 ফটো উপলব্ধ | 320 নাম : আফছানা খাতুন স্বামীৰ নাম : ওৱাশিম আলী সৰকাৰ ঘৰ নং : 292 বয়স : 21 লিঙ্গ : মহিলা | FMU0191197 ফটো উপলব্ধ | 321 নাম : মল্লিকা খাতুন স্বামীৰ নাম : ৰমজান আলী ঘৰ নং : 293 বয়স : 46 লিঙ্গ : মহিলা | CNF1276400 ফটো উপলব্ধ |
| 322 নাম : ইয়াকুব আলী পিতাৰ নাম : ইচব আলী ঘৰ নং : 298 বয়স : 58 লিঙ্গ : পুৰুষ | CNF1276433 ফটো উপলব্ধ | 323 নাম : মনোৱাৰা বেগম স্বামীৰ নাম : ইয়াকুব আলী ঘৰ নং : 298 বয়স : 45 লিঙ্গ : মহিলা | CNF1276444 ফটো উপলব্ধ | 324 নাম : ছাদাম হুছেইন পিতাৰ নাম : ইয়াকুব আলী ঘৰ নং : 294 বয়স : 27 লিঙ্গ : পুৰুষ | CNF0354241 ফটো উপলব্ধ |
| 325 নাম : ছাইকুল ইছলাম পিতাৰ নাম : ইয়াকুব আলী ঘৰ নং : 294 বয়স : 22 লিঙ্গ : পুৰুষ | CNF1149533 ফটো উপলব্ধ | 326 নাম : মফিকুল ইছলাম পিতাৰ নাম : ইয়াকুব আলী ঘৰ নং : 294 বয়স : 21 লিঙ্গ : পুৰুষ | CNF4492120 ফটো উপলব্ধ | 327 নাম : নাছিব উদ্দিন পিতাৰ নাম : ইচব আলী ঘৰ নং : 295 বয়স : 49 লিঙ্গ : পুৰুষ | CNF1276455 ফটো উপলব্ধ |
| 328 নাম : জায়দা খাতুন স্বামীৰ নাম : নাছিব উদ্দিন ঘৰ নং : 295 বয়স : 46 লিঙ্গ : মহিলা | CNF1276466 ফটো উপলব্ধ | 329 নাম : আনৱাৰ হুছেইন পিতাৰ নাম : ইচব আলী ঘৰ নং : 295 বয়স : 38 লিঙ্গ : পুৰুষ | CNF1276477 ফটো উপলব্ধ | 330 নাম : অনজৱাৰা বেগম স্বামীৰ নাম : আনোৱাৰ হুছেইন ঘৰ নং : 295 বয়স : 31 লিঙ্গ : মহিলা | CNF0162974 ফটো উপলব্ধ |

| | | | | | | | | |
|--|------------|------------|---|------------|------------|---|------------|------------|
| 331 | CNF0519629 | ফটো উপলব্ধ | 332 | FMU0132944 | ফটো উপলব্ধ | 333 | CNF1276488 | ফটো উপলব্ধ |
| নাম : পাৰবিন চুলতানা স্বামীৰ নাম: আনিৱাৰ হুছেইন ঘৰ নং : ২৯৫ বয়স : 29 লিঙ্গ : মহিলা | | | নাম : আক্ৰামুল ইছলাম পিতাৰ নাম: নাছিব উদ্দিন ঘৰ নং : 295 বয়স : 20 লিঙ্গ : পুৰুষ | | | নাম : মীৰ্ণা হুছেইন পিতাৰ নাম: ইচব আলী ঘৰ নং : ২৯৬ বয়স : 46 লিঙ্গ : পুৰুষ | | |
| 334 | CNF1276499 | ফটো উপলব্ধ | 335 | FMU0306183 | ফটো উপলব্ধ | 336 | CNF1276535 | ফটো উপলব্ধ |
| নাম : খুদেজা খাতুন স্বামীৰ নাম: মীৰ্ণা হুছেইন ঘৰ নং : ২৯৬ বয়স : 36 লিঙ্গ : মহিলা | | | নাম : ইকমাদুল আহমেদ পিতাৰ নাম: মীৰ্ণা হুছেইন ঘৰ নং : 296 বয়স : 19 লিঙ্গ : পুৰুষ | | | নাম : আৰফান আলী পিতাৰ নাম: ইচব আলী ঘৰ নং : ২৯৭ বয়স : 56 লিঙ্গ : পুৰুষ | | |
| 337 | CNF1276579 | ফটো উপলব্ধ | 338 | CNF1276524 | ফটো উপলব্ধ | 339 | CNF1276546 | ফটো উপলব্ধ |
| নাম : জুলেকা খাতুন স্বামীৰ নাম: ছামছ উদ্দিন ঘৰ নং : ২৯৭ বয়স : 54 লিঙ্গ : মহিলা | | | নাম : জুলেকা বেগম স্বামীৰ নাম: হাতেম আলী ঘৰ নং : ২৯৭ বয়স : 50 লিঙ্গ : মহিলা | | | নাম : হিফজুৰ ৰহমান পিতাৰ নাম: ইচব আলী ঘৰ নং : ২৯৭ বয়স : 48 লিঙ্গ : পুৰুষ | | |
| E 340 | CNF1276557 | ফটো উপলব্ধ | 341 | CNF1276568 | ফটো উপলব্ধ | 342 | CNF1276580 | ফটো উপলব্ধ |
| নাম : মাফৰুজা বেগম স্বামীৰ নাম: হিফজুৰ ৰহমান ঘৰ নং : ২৯৭ বয়স : 43 লিঙ্গ : মহিলা | | | নাম : সৰাফত আলী পিতাৰ নাম: ছামছ উদ্দিন ঘৰ নং : ২৯৭ বয়স : 40 লিঙ্গ : পুৰুষ | | | নাম : হাসনাৰা খাতুন স্বামীৰ নাম: সৰাফত আলী ঘৰ নং : ২৯৭ বয়স : 38 লিঙ্গ : মহিলা | | |
| 343 | CNF1283143 | ফটো উপলব্ধ | 344 | CNF1276591 | ফটো উপলব্ধ | 345 | CNF1282946 | ফটো উপলব্ধ |
| নাম : স্বাজাহান আলী পিতাৰ নাম: ছামছ উদ্দিন ঘৰ নং : ২৯৭ বয়স : 38 লিঙ্গ : পুৰুষ | | | নাম : পূৰ্ণিমা বেগম স্বামীৰ নাম: আৰফান আলী ঘৰ নং : ২৯৭ বয়স : 37 লিঙ্গ : মহিলা | | | নাম : জিয়াবুৰ ৰহমান পিতাৰ নাম: হাতেম আলী ঘৰ নং : ২৯৭ বয়স : 34 লিঙ্গ : পুৰুষ | | |
| 346 | CNF1988610 | ফটো উপলব্ধ | 347 | CNF1988552 | ফটো উপলব্ধ | 348 | CNF0555078 | ফটো উপলব্ধ |
| নাম : মাজেদা খাতুন স্বামীৰ নাম: স্বাজাহান আলী ঘৰ নং : ২৯৭ বয়স : 31 লিঙ্গ : মহিলা | | | নাম : ছাদিকুল ইছলাম পিতাৰ নাম: ছামছ উদ্দিন ঘৰ নং : ২৯৭ বয়স : 30 লিঙ্গ : পুৰুষ | | | নাম : নাজিৰা খাতুন স্বামীৰ নাম: জিয়াবুৰ ৰহমান ঘৰ নং : 297 বয়স : 30 লিঙ্গ : মহিলা | | |
| 349 | CNF4492278 | ফটো উপলব্ধ | 350 | FMU0132902 | ফটো উপলব্ধ | 351 | CNF1276604 | ফটো উপলব্ধ |
| নাম : নূৰ নেহাৰ স্বামীৰ নাম: ছাদিকুল ইছলাম ঘৰ নং : 297 বয়স : 23 লিঙ্গ : মহিলা | | | নাম : ওমৰ ফাৰুক পিতাৰ নাম: ছামছ উদ্দিন ঘৰ নং : 297 বয়স : 20 লিঙ্গ : পুৰুষ | | | নাম : জয়গুন নেচা স্বামীৰ নাম: হাচেন আলী ঘৰ নং : ২৯৮ বয়স : 78 লিঙ্গ : মহিলা | | |
| 352 | CNF0521393 | ফটো উপলব্ধ | 353 | CNF1276659 | ফটো উপলব্ধ | 354 | CNF1276615 | ফটো উপলব্ধ |
| নাম : চান্দ মীৰ্ণা পিতাৰ নাম: ইমান আলী ঘৰ নং : ২৯৮ বয়স : 70 লিঙ্গ : পুৰুষ | | | নাম : ছাউদা খাতুন স্বামীৰ নাম: চান্দ মীৰ্ণা ঘৰ নং : ২৯৮ বয়স : 65 লিঙ্গ : মহিলা | | | নাম : মজিবুৰ ৰহমান পিতাৰ নাম: হাচেন আলী ঘৰ নং : ২৯৮ বয়স : 55 লিঙ্গ : পুৰুষ | | |
| 355 | CNF1276626 | ফটো উপলব্ধ | 356 | CNF1276637 | ফটো উপলব্ধ | 357 | CNF1276660 | ফটো উপলব্ধ |
| নাম : আহাম্মদ আলী পিতাৰ নাম: হাচেন আলী ঘৰ নং : ২৯৮ বয়স : 52 লিঙ্গ : পুৰুষ | | | নাম : মাৰজিনা বেগম স্বামীৰ নাম: আহাম্মদ আলী ঘৰ নং : ২৯৮ বয়স : 44 লিঙ্গ : মহিলা | | | নাম : ছফিকুল ইছলাম পিতাৰ নাম: চান্দ মীৰ্ণা ঘৰ নং : ২৯৮ বয়স : 34 লিঙ্গ : পুৰুষ | | |
| 358 | CNF0519975 | ফটো উপলব্ধ | 359 | CNF1276682 | ফটো উপলব্ধ | 360 | CNF0520064 | ফটো উপলব্ধ |
| নাম : বেহেনা খাতুন স্বামীৰ নাম: ছফিকুল ইছলাম ঘৰ নং : ২৯৮ বয়স : 32 লিঙ্গ : মহিলা | | | নাম : ফাতেমা খাতুন স্বামীৰ নাম: আমিনুল ইছলাম ঘৰ নং : ২৯৮ বয়স : 32 লিঙ্গ : মহিলা | | | নাম : আমিৰ হুছেইন পিতাৰ নাম: চান্দ মীৰ্ণা ঘৰ নং : ২৯৮ বয়স : 30 লিঙ্গ : পুৰুষ | | |



| | | | | | |
|---|--------------------------|---|--------------------------|--|--------------------------|
| 361 নাম : আনচাৰুল হক পিতাৰ নাম: আহাম্মদ আলী ঘৰ নং : 298 বয়স : 20 লিঙ্গ : পুৰুষ | FMU0132928 ফটো উপলব্ধ | # 362 নাম : ভক্ত কুমাৰ ডেকা পিতাৰ নাম: কানুৰাম ডেকা ঘৰ নং : 309 বয়স : 57 লিঙ্গ : পুৰুষ | CNF1276728 ফটো উপলব্ধ | 363 নাম : শন্তোষ ডেকা পিতাৰ নাম: কানুৰাম ডেকা ঘৰ নং : 309 বয়স : 52 লিঙ্গ : পুৰুষ | CNF1276740 ফটো উপলব্ধ |
| 364 নাম : মিনু ৰাজবংশী স্বামীৰ নাম: ভক্ত ডেকা ঘৰ নং : 309 বয়স : 49 লিঙ্গ : মহিলা | CNF1276739 ফটো উপলব্ধ | 365 নাম : মুনমী ডেকা স্বামীৰ নাম: শন্তোষ ডেকা ঘৰ নং : 309 বয়স : 47 লিঙ্গ : মহিলা | CNF1276751 ফটো উপলব্ধ | 366 নাম : জিনুমনি ডেকা পিতাৰ নাম: সন্তোষ কুমাৰ ডেকা ঘৰ নং : 309 বয়স : 29 লিঙ্গ : মহিলা | CNF0351395 ফটো উপলব্ধ |
| 367 নাম : বিকাশ ডেকা পিতাৰ নাম: সন্তোষ কুমাৰ ডেকা ঘৰ নং : 309 বয়স : 27 লিঙ্গ : পুৰুষ | CNF0351429 ফটো উপলব্ধ | 368 নাম : কবিতা ডেকা পিতাৰ নাম: সন্তোষ ডেকা ঘৰ নং : 307 বয়স : 26 লিঙ্গ : মহিলা | CNF0354803 ফটো উপলব্ধ | 369 নাম : চন্দ্ৰমা পাটৰ ডেকা স্বামীৰ নাম: বিকাশ ডেকা ঘৰ নং : 307 বয়স : 24 লিঙ্গ : মহিলা | CNF4367363 ফটো উপলব্ধ |
| # 370 নাম : মানস ডেকা পিতাৰ নাম: ভক্ত ডেকা ঘৰ নং : 307 বয়স : 22 লিঙ্গ : পুৰুষ | CNF1237346 ফটো উপলব্ধ | 371 নাম : তোলেন ডেকা পিতাৰ নাম: দীপৰ ডেকা ঘৰ নং : 311 বয়স : 53 লিঙ্গ : পুৰুষ | CNF1276864 ফটো উপলব্ধ | 372 নাম : ভূপেন ডেকা পিতাৰ নাম: তুলেন ডেকা ঘৰ নং : 311 বয়স : 25 লিঙ্গ : পুৰুষ | CNF0559930 ফটো উপলব্ধ |
| 373 নাম : তৰনী ডেকা পিতাৰ নাম: দীপৰ ডেকা ঘৰ নং : 312 বয়স : 48 লিঙ্গ : পুৰুষ | CNF1276886 ফটো উপলব্ধ | 374 নাম : প্ৰমিলা ডেকা স্বামীৰ নাম: তৰনী ডেকা ঘৰ নং : 312 বয়স : 41 লিঙ্গ : মহিলা | CNF1276897 ফটো উপলব্ধ | 375 নাম : মনিষা গুগৈ স্বামীৰ নাম: দীপজ্যোতি ডেকা ঘৰ নং : 312 বয়স : 27 লিঙ্গ : মহিলা | CNF4364857 ফটো উপলব্ধ |
| 376 নাম : দীপজ্যোতি ডেকা পিতাৰ নাম: তৰনী ডেকা ঘৰ নং : 312 বয়স : 25 লিঙ্গ : পুৰুষ | CNF0518787 ফটো উপলব্ধ | 377 নাম : নব জ্যোতি ডেকা পিতাৰ নাম: তৰনী ডেকা ঘৰ নং : 312 বয়স : 22 লিঙ্গ : পুৰুষ | FMU0306241 ফটো উপলব্ধ | 378 নাম : ছাতিৰাম ডেকা পিতাৰ নাম: চন্দ্ৰকান্ত ডেকা ঘৰ নং : 313 বয়স : 57 লিঙ্গ : পুৰুষ | CNF1276922 ফটো উপলব্ধ |
| 379 নাম : জন ডেকা স্বামীৰ নাম: বিপুল ডেকা ঘৰ নং : 313 বয়স : 54 লিঙ্গ : মহিলা | CNF4394961 ফটো উপলব্ধ | 380 নাম : চম্পা ডেকা পিতাৰ নাম: চন্দ্ৰকান্ত ডেকা ঘৰ নং : 313 বয়স : 47 লিঙ্গ : মহিলা | CNF1276944 ফটো উপলব্ধ | 381 নাম : ভোগেশ্বৰী ডেকা স্বামীৰ নাম: ছাতিৰাম ডেকা ঘৰ নং : 313 বয়স : 42 লিঙ্গ : মহিলা | CNF1276933 ফটো উপলব্ধ |
| 382 নাম : ববু ডেকা পিতাৰ নাম: বিপুল ডেকা ঘৰ নং : 313 বয়স : 34 লিঙ্গ : পুৰুষ | CNF0352138 ফটো উপলব্ধ | 383 নাম : খদপ ডেকা পিতাৰ নাম: ৰামধন ডেকা ঘৰ নং : 318 বয়স : 75 লিঙ্গ : পুৰুষ | CNF1276955 ফটো উপলব্ধ | 384 নাম : বালিকি ডেকা স্বামীৰ নাম: খদপ ডেকা ঘৰ নং : 318 বয়স : 50 লিঙ্গ : মহিলা | CNF1276966 ফটো উপলব্ধ |
| 385 নাম : ভবেন ডেকা পিতাৰ নাম: খদপ ডেকা ঘৰ নং : 318 বয়স : 50 লিঙ্গ : পুৰুষ | CNF1276977 ফটো উপলব্ধ | 386 নাম : প্ৰমিলা ৰয় পিতাৰ নাম: খদপ ডেকা ঘৰ নং : 314 বয়স : 41 লিঙ্গ : মহিলা | CNF4476602 ফটো উপলব্ধ | # 387 নাম : ৰঞ্জনা ডেকা স্বামীৰ নাম: সীমান্ত ডেকা ঘৰ নং : 314 বয়স : 31 লিঙ্গ : মহিলা | CTH0542373 ফটো উপলব্ধ |
| 388 নাম : সীমান্ত ডেকা পিতাৰ নাম: খদপ ডেকা ঘৰ নং : 314 বয়স : 28 লিঙ্গ : পুৰুষ | CNF0354431 ফটো উপলব্ধ | 389 নাম : জোনমণি ডেকা পিতাৰ নাম: খদপ ডেকা ঘৰ নং : 314 বয়স : 27 লিঙ্গ : পুৰুষ | CNF4368379 ফটো উপলব্ধ | 390 নাম : কবিতা ডেকা স্বামীৰ নাম: সীমান্ত ডেকা ঘৰ নং : 318 বয়স : 26 লিঙ্গ : মহিলা | CNF0517177 ফটো উপলব্ধ |



| | | | | | |
|---|--------------------------|--|--------------------------|--|--------------------------|
| 391 নাম : মিলেশ্বৰ ডেকা পিতাৰ নাম: লোচন ডেকা ঘৰ নং : 315 বয়স : 50 লিঙ্গ : পুৰুষ | CNF1276988 ফটো উপলব্ধ | 392 নাম : বতেশ্বৰী ডেকা স্বামীৰ নাম: মিলেশ্বৰ ডেকা ঘৰ নং : 315 বয়স : 43 লিঙ্গ : মহিলা | CNF1276999 ফটো উপলব্ধ | 393 নাম : শক্তিমান ডেকা পিতাৰ নাম: মিলেশ্বৰ ডেকা ঘৰ নং : 315 বয়স : 27 লিঙ্গ : পুৰুষ | CNF0352187 ফটো উপলব্ধ |
| 394 নাম : জংকী মেধী ডেকা অন্যান্য: শক্তিমান ডেকা ঘৰ নং : 315 বয়স : 23 লিঙ্গ : পুৰুষ | CNF4360541 ফটো উপলব্ধ | 395 নাম : বতন ডেকা পিতাৰ নাম: কানুৰাম ডেকা ঘৰ নং : 315 বয়স : 60 লিঙ্গ : পুৰুষ | CNF1277005 ফটো উপলব্ধ | 396 নাম : ৰূপা ডেকা স্বামীৰ নাম: বতন ডেকা ঘৰ নং : 315 বয়স : 55 লিঙ্গ : মহিলা | CNF1277016 ফটো উপলব্ধ |
| 397 নাম : পংকজ ডেকা পিতাৰ নাম: বতন ডেকা ঘৰ নং : 315 বয়স : 36 লিঙ্গ : পুৰুষ | CNF1277027 ফটো উপলব্ধ | 398 নাম : তুলসী ডেকা পিতাৰ নাম: বতন ডেকা ঘৰ নং : 315 বয়স : 31 লিঙ্গ : পুৰুষ | CNF0094748 ফটো উপলব্ধ | 399 নাম : কংকনা বৰ্মন ডেকা স্বামীৰ নাম: তুলসী ডেকা ঘৰ নং : 316 বয়স : 27 লিঙ্গ : মহিলা | CNF0412056 ফটো উপলব্ধ |
| 400 নাম : হিমামনি দাস ডেকা স্বামীৰ নাম: পংকজ ডেকা ঘৰ নং : 316 বয়স : 26 লিঙ্গ : মহিলা | CNF0353995 ফটো উপলব্ধ | 401 নাম : ভবেন্ ডেকা পিতাৰ নাম: ভোগালী ডেকা ঘৰ নং : 318 বয়স : 62 লিঙ্গ : পুৰুষ | CNF1277050 ফটো উপলব্ধ | 402 নাম : ৰামেশ্বৰী ডেকা স্বামীৰ নাম: ভবেন ডেকা ঘৰ নং : 318 বয়স : 52 লিঙ্গ : মহিলা | CNF1277061 ফটো উপলব্ধ |
| 403 নাম : সাবিত্ৰী ডেকা পিতাৰ নাম: ভোগালী ডেকা ঘৰ নং : 318 বয়স : 50 লিঙ্গ : মহিলা | CNF1277072 ফটো উপলব্ধ | 404 নাম : হৰেন ডেকা পিতাৰ নাম: ভোগালী ডেকা ঘৰ নং : 318 বয়স : 42 লিঙ্গ : পুৰুষ | CNF1277083 ফটো উপলব্ধ | 405 নাম : মৃদলা ডেকা স্বামীৰ নাম: হৰেন ডেকা ঘৰ নং : 318 বয়স : 37 লিঙ্গ : মহিলা | CNF0361022 ফটো উপলব্ধ |
| 406 নাম : ধ্ৰুৱ ডেকা পিতাৰ নাম: সূৰ্য্য ডেকা ঘৰ নং : 319 বয়স : 58 লিঙ্গ : পুৰুষ | CNF1277094 ফটো উপলব্ধ | 407 নাম : জোনতি ডেকা স্বামীৰ নাম: ধ্ৰুৱ ডেকা ঘৰ নং : 319 বয়স : 54 লিঙ্গ : মহিলা | CNF1277107 ফটো উপলব্ধ | 408 নাম : পৰাগ ডেকা পিতাৰ নাম: ধ্ৰুৱ ডেকা ঘৰ নং : 319 বয়স : 31 লিঙ্গ : পুৰুষ | CNF1283201 ফটো উপলব্ধ |
| 409 নাম : পিংকু ডেকা পিতাৰ নাম: ধ্ৰুৱ ডেকা ঘৰ নং : 319 বয়স : 22 লিঙ্গ : পুৰুষ | CNF4493193 ফটো উপলব্ধ | 410 নাম : ৰাজীৱ ডেকা পিতাৰ নাম: সূৰ্য্য ডেকা ঘৰ নং : 320 বয়স : 48 লিঙ্গ : পুৰুষ | CNF1277118 ফটো উপলব্ধ | 411 নাম : টুটুল ডেকা পিতাৰ নাম: সূৰ্য্য ডেকা ঘৰ নং : 320 বয়স : 46 লিঙ্গ : পুৰুষ | CNF1277130 ফটো উপলব্ধ |
| 412 নাম : পূজা ডেকা স্বামীৰ নাম: ৰাজীৱ ডেকা ঘৰ নং : 320 বয়স : 42 লিঙ্গ : মহিলা | CNF1277129 ফটো উপলব্ধ | 413 নাম : মিনাক্ষি ডেকা স্বামীৰ নাম: টুটুল ডেকা ঘৰ নং : 320 বয়স : 32 লিঙ্গ : মহিলা | CNF1283381 ফটো উপলব্ধ | 414 নাম : চয়ানিকা ডেকা পিতাৰ নাম: ৰাজীৱ ডেকা ঘৰ নং : 320 বয়স : 20 লিঙ্গ : মহিলা | FMU0024125 ফটো উপলব্ধ |
| 415 নাম : সুমন ডেকা পিতাৰ নাম: ৰাজীৱ ডেকা ঘৰ নং : 320 বয়স : 19 লিঙ্গ : পুৰুষ | FMU0251298 ফটো উপলব্ধ | E 416 নাম : ৰামেশ্বৰ ডেকা পিতাৰ নাম: ভোটেমল ঘৰ নং : 320 বয়স : 80 লিঙ্গ : পুৰুষ | CNF1277152 ফটো উপলব্ধ | 417 নাম : নৰোত্তম ডেকা পিতাৰ নাম: ৰামেশ্বৰ ডেকা ঘৰ নং : 320 বয়স : 52 লিঙ্গ : পুৰুষ | CNF1277163 ফটো উপলব্ধ |
| 418 নাম : জীৱন ডেকা পিতাৰ নাম: ৰামেশ্বৰ ডেকা ঘৰ নং : 325 বয়স : 50 লিঙ্গ : পুৰুষ | CNF1277185 ফটো উপলব্ধ | 419 নাম : অনিমা ডেকা স্বামীৰ নাম: জীৱন ডেকা ঘৰ নং : 325 বয়স : 42 লিঙ্গ : মহিলা | CNF1277196 ফটো উপলব্ধ | 420 নাম : জিন্টু ডেকা পিতাৰ নাম: জীৱন ডেকা ঘৰ নং : 325 বয়স : 31 লিঙ্গ : পুৰুষ | CNF1283223 ফটো উপলব্ধ |



| | | | | | |
|---|--------------------------|--|--------------------------|---|--------------------------|
| 421 নাম : প্রভাকৰ ডেকা পিতাৰ নাম: জীৱন ডেকা ঘৰ নং : ৩২৫ বয়স : 28 লিঙ্গ : পুৰুষ | CNF0096479 ফটো উপলব্ধ | 422 নাম : প্ৰিয়ংকা শইকীয়া স্বামীৰ নাম: জিন্তু ডেকা ঘৰ নং : 325 বয়স : 27 লিঙ্গ : মহিলা | CNF0412114 ফটো উপলব্ধ | 423 নাম : শ্ৰী মঞ্জুল ডেকা পিতাৰ নাম: শ্ৰী জীৱন চন্দ্ৰ ডেকা ঘৰ নং : 325 বয়স : 25 লিঙ্গ : পুৰুষ | CNF0412098 ফটো উপলব্ধ |
| S 424 নাম : মানিকী ডেকা স্বামীৰ নাম: যজ্ঞোৰাম ডেকা ঘৰ নং : ৩২৬ বয়স : 52 লিঙ্গ : মহিলা | CNF1277210 ফটো উপলব্ধ | 425 নাম : চিত্ৰ ডেকা পিতাৰ নাম: যজ্ঞোৰাম ডেকা ঘৰ নং : ৩২৬ বয়স : 38 লিঙ্গ : পুৰুষ | CNF1277221 ফটো উপলব্ধ | 426 নাম : প্ৰনিতা ডেকা স্বামীৰ নাম: চিত্ৰ ডেকা ঘৰ নং : ৩২৬ বয়স : 35 লিঙ্গ : মহিলা | CNF0173542 ফটো উপলব্ধ |
| S 427 নাম : হিতেশ্বৰ ডেকা পিতাৰ নাম: যজ্ঞোৰাম ডেকা ঘৰ নং : 326 বয়স : 26 লিঙ্গ : পুৰুষ | CNF0359943 ফটো উপলব্ধ | 428 নাম : যোগল ডেকা পিতাৰ নাম: বৰ্ণবৰ ডেকা ঘৰ নং : ৩২৭ বয়স : 52 লিঙ্গ : পুৰুষ | CNF1277243 ফটো উপলব্ধ | 429 নাম : কুলাচিং ডেকা পিতাৰ নাম: বৰ্ণবৰ ডেকা ঘৰ নং : ৩২৭ বয়স : 46 লিঙ্গ : পুৰুষ | CNF1277254 ফটো উপলব্ধ |
| 430 নাম : কল্পমা ডেকা স্বামীৰ নাম: কুলাচিং ডেকা ঘৰ নং : ৩২৭ বয়স : 35 লিঙ্গ : মহিলা | CNF1988198 ফটো উপলব্ধ | 431 নাম : সোনমই ডেকা স্বামীৰ নাম: বাৰেন ডেকা ঘৰ নং : ৩২৮ বয়স : 68 লিঙ্গ : মহিলা | CNF1277276 ফটো উপলব্ধ | 432 নাম : জ্যোতিষ ডেকা পিতাৰ নাম: বাৰেন ডেকা ঘৰ নং : ৩২৮ বয়স : 44 লিঙ্গ : পুৰুষ | CNF1277312 ফটো উপলব্ধ |
| 433 নাম : চুমী ডেকা পিতাৰ নাম: বাৰেন ডেকা ঘৰ নং : ৩২৮ বয়স : 38 লিঙ্গ : মহিলা | CNF1277323 ফটো উপলব্ধ | 434 নাম : লক্ষ্যজ্যোতি ডেকা পিতাৰ নাম: বাৰেন ডেকা ঘৰ নং : ৩২৮ বয়স : 34 লিঙ্গ : পুৰুষ | CNF1988450 ফটো উপলব্ধ | 435 নাম : দিগন্ত ডেকা পিতাৰ নাম: কোমল ডেকা ঘৰ নং : ৩২৮ বয়স : 32 লিঙ্গ : পুৰুষ | CNF1988461 ফটো উপলব্ধ |
| 436 নাম : ৰিম্পী ডেকা স্বামীৰ নাম: লক্ষ্য জ্যোতি ডেকা ঘৰ নং : ৩২৮ বয়স : 19 লিঙ্গ : মহিলা | FMU0199083 ফটো উপলব্ধ | 437 নাম : কান্তিৰাম ডেকা পিতাৰ নাম: স্বকচন্দ্ৰ ঘৰ নং : ৩২৯ বয়স : 62 লিঙ্গ : পুৰুষ | CNF1277356 ফটো উপলব্ধ | 438 নাম : ৰমী ডেকা পিতাৰ নাম: স্বকচন্দ্ৰ ঘৰ নং : ৩২৯ বয়স : 48 লিঙ্গ : মহিলা | CNF1277378 ফটো উপলব্ধ |
| 439 নাম : ফুলেমাই ডেকা স্বামীৰ নাম: কান্তিৰাম ডেকা ঘৰ নং : ৩২৯ বয়স : 46 লিঙ্গ : মহিলা | CNF1277389 ফটো উপলব্ধ | 440 নাম : জিত ডেকা পিতাৰ নাম: লক্ষীন্দ্ৰ ডেকা ঘৰ নং : ৩২৯ বয়স : 42 লিঙ্গ : পুৰুষ | CNF1277414 ফটো উপলব্ধ | 441 নাম : ববিতা মেধি ডেকা স্বামীৰ নাম: জিতু ডেকা ঘৰ নং : ৩২৯ বয়স : 35 লিঙ্গ : মহিলা | CNF1988381 ফটো উপলব্ধ |
| 442 নাম : লীলাবতী দাস স্বামীৰ নাম: উপেন দাস ঘৰ নং : ৩৩১ বয়স : 55 লিঙ্গ : মহিলা | CNF1277436 ফটো উপলব্ধ | 443 নাম : পঙ্কজ দাস পিতাৰ নাম: উপেন দাস ঘৰ নং : ৩৩১ বয়স : 40 লিঙ্গ : পুৰুষ | CNF1277447 ফটো উপলব্ধ | 444 নাম : বিতপন দাস পিতাৰ নাম: উপেন দাস ঘৰ নং : ৩৩১ বয়স : 38 লিঙ্গ : পুৰুষ | CNF1277458 ফটো উপলব্ধ |
| 445 নাম : ৰুতী ডেকা স্বামীৰ নাম: বিতপন দাস ঘৰ নং : ৩৩১ বয়স : 36 লিঙ্গ : মহিলা | CNF1988143 ফটো উপলব্ধ | 446 নাম : নৰেন দাস পিতাৰ নাম: লাহিৰাম দাস ঘৰ নং : ৩৩২ বয়স : 50 লিঙ্গ : পুৰুষ | CNF1277470 ফটো উপলব্ধ | 447 নাম : গুণাৰাম দাস পিতাৰ নাম: ৰত্নে দাস ঘৰ নং : ৩৩৩ বয়স : 55 লিঙ্গ : পুৰুষ | CNF1277549 ফটো উপলব্ধ |
| 448 নাম : লক্ষীৰাম দাস পিতাৰ নাম: ৰত্নে দাস ঘৰ নং : ৩৩৩ বয়স : 48 লিঙ্গ : পুৰুষ | CNF1277572 ফটো উপলব্ধ | 449 নাম : লিকু দাস পিতাৰ নাম: ৰত্নে দাস ঘৰ নং : ৩৩৩ বয়স : 46 লিঙ্গ : পুৰুষ | CNF1277583 ফটো উপলব্ধ | 450 নাম : জুলী দাস স্বামীৰ নাম: গুণাৰাম দাস ঘৰ নং : ৩৩৩ বয়স : 44 লিঙ্গ : মহিলা | CNF1277550 ফটো উপলব্ধ |

| | | | | | |
|--|--------------------------|---|--------------------------|---|--------------------------|
| 451 নাম : বিবি শইকীয়া দাস স্বামীৰ নাম : সোমবৰ দাস ঘৰ নং : ৩৩৩ বয়স : 39 লিঙ্গ : মহিলা | CNF1277561 ফটো উপলব্ধ | 452 নাম : পিংকু দাস পিতাৰ নাম : গুণাৰাম দাস ঘৰ নং : 333 বয়স : 23 লিঙ্গ : পুৰুষ | CNF1237312 ফটো উপলব্ধ | 453 নাম : প্রশান্ত দাস পিতাৰ নাম : গুণাৰাম দাস ঘৰ নং : 333 বয়স : 19 লিঙ্গ : পুৰুষ | FMU0321489 ফটো উপলব্ধ |
| 454 নাম : সোমবৰ দাস পিতাৰ নাম : বত্তু দাস ঘৰ নং : ৩৩৪ বয়স : 51 লিঙ্গ : পুৰুষ | CNF1277594 ফটো উপলব্ধ | 455 নাম : লক্ষীধন দাস পিতাৰ নাম : বত্তু কান্ত দাস ঘৰ নং : ৩৩৫ বয়স : 43 লিঙ্গ : পুৰুষ | CNF1277607 ফটো উপলব্ধ | 456 নাম : বিজমনি দাস স্বামীৰ নাম : লক্ষীধন দাস ঘৰ নং : ৩৩৫ বয়স : 38 লিঙ্গ : মহিলা | CNF1277618 ফটো উপলব্ধ |
| 457 নাম : অনন্ত দাস পিতাৰ নাম : লগেশ্বৰ দাস ঘৰ নং : ৩৩৭ বয়স : 62 লিঙ্গ : পুৰুষ | CNF1277641 ফটো উপলব্ধ | 458 নাম : বাৰ্জে দাস স্বামীৰ নাম : অনন্ত দাস ঘৰ নং : ৩৩৭ বয়স : 55 লিঙ্গ : মহিলা | CNF1277652 ফটো উপলব্ধ | 459 নাম : দিপাংকৰ দাস পিতাৰ নাম : অনন্ত দাস ঘৰ নং : ৩৩৭ বয়স : 31 লিঙ্গ : পুৰুষ | CNF1283347 ফটো উপলব্ধ |
| 460 নাম : পূজা দাস স্বামীৰ নাম : দিপাংকৰ দাস ঘৰ নং : 337 বয়স : 24 লিঙ্গ : মহিলা | CNF4364881 ফটো উপলব্ধ | 461 নাম : সুভাষ দাস পিতাৰ নাম : পূৰ্ণ দাস ঘৰ নং : ৩৩৮ বয়স : 46 লিঙ্গ : পুৰুষ | CNF1277663 ফটো উপলব্ধ | 462 নাম : উতকৃষ্ণ দাস পিতাৰ নাম : পূৰ্ণ দাস ঘৰ নং : ৩৩৮ বয়স : 38 লিঙ্গ : পুৰুষ | CNF1277685 ফটো উপলব্ধ |
| 463 নাম : বাখী দাস পিতাৰ নাম : সুভাষ দাস ঘৰ নং : 338 বয়স : 22 লিঙ্গ : মহিলা | CNF4492286 ফটো উপলব্ধ | 464 নাম : মীনা শইকীয়া স্বামীৰ নাম : হেম চন্দ্ৰ শইকীয়া ঘৰ নং : ৩৩৯ বয়স : 46 লিঙ্গ : মহিলা | CNF1277696 ফটো উপলব্ধ | 465 নাম : কন্দপ কুমাৰ শইকীয়া পিতাৰ নাম : হেমচন্দ্ৰ শইকীয়া ঘৰ নং : ৩৩৯ বয়স : 44 লিঙ্গ : পুৰুষ | CNF1277709 ফটো উপলব্ধ |
| 466 নাম : নিৰ দাস স্বামীৰ নাম : কন্দপ কুমাৰ শইকীয়া ঘৰ নং : ৩৩৯ বয়স : 39 লিঙ্গ : মহিলা | CNF1987571 ফটো উপলব্ধ | 467 নাম : ঘনেশ্বৰ দাস স্বামীৰ নাম : হৰি দাস ঘৰ নং : ৩৪০ বয়স : 75 লিঙ্গ : মহিলা | CNF1277732 ফটো উপলব্ধ | 468 নাম : লখেশ্বৰ দাস পিতাৰ নাম : হৰকচন দাস ঘৰ নং : ৩৪০ বয়স : 60 লিঙ্গ : মহিলা | CNF1277787 ফটো উপলব্ধ |
| 469 নাম : হৰেশ্বৰ দাস পিতাৰ নাম : হৰি দাস ঘৰ নং : ৩৪০ বয়স : 52 লিঙ্গ : পুৰুষ | CNF1277743 ফটো উপলব্ধ | 470 নাম : গোপাল দাস পিতাৰ নাম : হৰি দাস ঘৰ নং : ৩৪০ বয়স : 44 লিঙ্গ : পুৰুষ | CNF1277765 ফটো উপলব্ধ | 471 নাম : ৰূপন দাস পিতাৰ নাম : হৰি দাস ঘৰ নং : ৩৪০ বয়স : 42 লিঙ্গ : পুৰুষ | CNF1277776 ফটো উপলব্ধ |
| 472 নাম : নৱনিতা শইকীয়া দাস স্বামীৰ নাম : হৰেশ্বৰ দাস ঘৰ নং : ৩৪০ বয়স : 38 লিঙ্গ : মহিলা | CNF0511667 ফটো উপলব্ধ | 473 নাম : বীণা আৰ্য্য দাস স্বামীৰ নাম : ৰূপন দাস ঘৰ নং : ৩৪০ বয়স : 33 লিঙ্গ : মহিলা | CNF0098798 ফটো উপলব্ধ | 474 নাম : ৰিতমণি দাস স্বামীৰ নাম : গোপাল দাস ঘৰ নং : ৩৪০ বয়স : 33 লিঙ্গ : মহিলা | CNF1283234 ফটো উপলব্ধ |
| 475 নাম : দলী দাস পিতাৰ নাম : কামেশ্বৰ দাস ঘৰ নং : ৩৪১ বয়স : 55 লিঙ্গ : মহিলা | CNF1277798 ফটো উপলব্ধ | 476 নাম : খগেন্দ্ৰ দাস পিতাৰ নাম : কামেশ্বৰ দাস ঘৰ নং : ৩৪১ বয়স : 53 লিঙ্গ : পুৰুষ | CNF1277801 ফটো উপলব্ধ | 477 নাম : দিলীপ দাস পিতাৰ নাম : কামেশ্বৰ দাস ঘৰ নং : ৩৪১ বয়স : 49 লিঙ্গ : মহিলা | CNF1277834 ফটো উপলব্ধ |
| 478 নাম : উদয় দাস পিতাৰ নাম : কামেশ্বৰ দাস ঘৰ নং : ৩৪২ বয়স : 62 লিঙ্গ : পুৰুষ | CNF1277845 ফটো উপলব্ধ | 479 নাম : কল্প দাস পিতাৰ নাম : উদয় দাস ঘৰ নং : ৩৪২ বয়স : 40 লিঙ্গ : পুৰুষ | CNF1277867 ফটো উপলব্ধ | 480 নাম : দীপজ্যোতি শইকীয়া পিতাৰ নাম : দ্বিজেন শইকীয়া ঘৰ নং : ৩৪২ বয়স : 38 লিঙ্গ : পুৰুষ | CNF1277878 ফটো উপলব্ধ |



| | | | | | |
|--|--------------------------|--|--------------------------|--|--------------------------|
| 481 নাম : মনালিছা কোঁৱৰ শইকীয়া স্বামীৰ নাম: দিপজ্যোতি শইকীয়া ঘৰ নং : ৩৪২ বয়স : 35 লিঙ্গ : মহিলা | CNF0098848 ফটো উপলব্ধ | 482 নাম : কমল দাস পিতাৰ নাম: উদয় দাস ঘৰ নং : ৩৪২ বয়স : 33 লিঙ্গ : পুৰুষ | CNF1988416 ফটো উপলব্ধ | 483 নাম : অঞ্জলি দাস স্বামীৰ নাম: কম্প দাস ঘৰ নং : ৩৪২ বয়স : 28 লিঙ্গ : মহিলা | CNF0353888 ফটো উপলব্ধ |
| 484 নাম : চাণক্য দাস পিতাৰ নাম: ভীম দাস ঘৰ নং : ৩৪৩ বয়স : 75 লিঙ্গ : পুৰুষ | CNF1277889 ফটো উপলব্ধ | 485 নাম : কলীমাই দাস স্বামীৰ নাম: চাণক্য দাস ঘৰ নং : ৩৪৩ বয়স : 65 লিঙ্গ : মহিলা | CNF1277890 ফটো উপলব্ধ | 486 নাম : সিদ্ধাথ দাস পিতাৰ নাম: চাণক্য দাস ঘৰ নং : ৩৪৩ বয়স : 39 লিঙ্গ : পুৰুষ | CNF1277903 ফটো উপলব্ধ |
| 487 নাম : ৰুমি ডেকা স্বামীৰ নাম: সিদ্ধার্থ দাস ঘৰ নং : 343 বয়স : 35 লিঙ্গ : মহিলা | CNF1267476 ফটো উপলব্ধ | 488 নাম : ৰমাকান্ত দাস পিতাৰ নাম: সৰুভূষণ ঘৰ নং : ৩৪৪ বয়স : 62 লিঙ্গ : পুৰুষ | CNF1277914 ফটো উপলব্ধ | 489 নাম : জোনাকী দাস স্বামীৰ নাম: ৰমাকান্ত দাস ঘৰ নং : ৩৪৪ বয়স : 58 লিঙ্গ : মহিলা | CNF1277925 ফটো উপলব্ধ |
| 490 নাম : অমিত দাস পিতাৰ নাম: ৰমাকান্ত দাস ঘৰ নং : 344 বয়স : 28 লিঙ্গ : পুৰুষ | CNF0412346 ফটো উপলব্ধ | 491 নাম : ওৱীজীত দাস পিতাৰ নাম: ৰমাকান্ত দাস ঘৰ নং : 344 বয়স : 26 লিঙ্গ : পুৰুষ | CNF4492112 ফটো উপলব্ধ | 492 নাম : পূজা চৌধুৰী দাস অন্যান্য: অমিত দাস ঘৰ নং : 344 বয়স : 25 লিঙ্গ : মহিলা | CNF0412387 ফটো উপলব্ধ |
| 493 নাম : বিক্রম দাস পিতাৰ নাম: ৰমা কান্ত দাস ঘৰ নং : 344 বয়স : 24 লিঙ্গ : পুৰুষ | CNF0412205 ফটো উপলব্ধ | 494 নাম : মৃদুপংখী দাস স্বামীৰ নাম: বিক্রম দাস ঘৰ নং : 344 বয়স : 23 লিঙ্গ : মহিলা | CNF4493185 ফটো উপলব্ধ | 495 নাম : পানীৰাম দাস পিতাৰ নাম: সৰুভূষণ ঘৰ নং : ৩৪৫ বয়স : 55 লিঙ্গ : পুৰুষ | CNF1277947 ফটো উপলব্ধ |
| 496 নাম : লক্ষেশ্বৰী দাস স্বামীৰ নাম: পানীৰাম দাস ঘৰ নং : ৩৪৫ বয়স : 50 লিঙ্গ : মহিলা | CNF1277958 ফটো উপলব্ধ | # 497 নাম : টনী দাস পিতাৰ নাম: পানীৰাম দাস ঘৰ নং : ৩৪৫ বয়স : 27 লিঙ্গ : মহিলা | CNF0162073 ফটো উপলব্ধ | 498 নাম : কৰিশা দাস পিতাৰ নাম: পানীৰাম দাস ঘৰ নং : 345 বয়স : 21 লিঙ্গ : মহিলা | CNF4492302 ফটো উপলব্ধ |
| 499 নাম : ভাগ্যশ্ৰী দাস স্বামীৰ নাম: নিকেন দাস ঘৰ নং : 346 বয়স : 60 লিঙ্গ : মহিলা | CNF1277969 ফটো উপলব্ধ | 500 নাম : বুবল দাস পিতাৰ নাম: নিকেন দাস ঘৰ নং : ৩৪৬ বয়স : 40 লিঙ্গ : পুৰুষ | CNF1277970 ফটো উপলব্ধ | 501 নাম : পাপৰী বৰা স্বামীৰ নাম: বুবল দাস ঘৰ নং : 346 বয়স : 29 লিঙ্গ : মহিলা | CNF1152479 ফটো উপলব্ধ |
| 502 নাম : টিংকু দাস পিতাৰ নাম: নিকেন দাস ঘৰ নং : ৩৪৬ বয়স : 27 লিঙ্গ : পুৰুষ | CNF0353979 ফটো উপলব্ধ | 503 নাম : ভদ্রেশ্বৰ দাস পিতাৰ নাম: ভেম দাস ঘৰ নং : ৩৪৭ বয়স : 63 লিঙ্গ : পুৰুষ | CNF1278008 ফটো উপলব্ধ | 504 নাম : জোনাকী দাস স্বামীৰ নাম: মঙলো দাস ঘৰ নং : ৩৪৭ বয়স : 62 লিঙ্গ : মহিলা | CNF1277992 ফটো উপলব্ধ |
| 505 নাম : অৰবিন্দ দাস পিতাৰ নাম: ভেম দাস ঘৰ নং : ৩৪৭ বয়স : 53 লিঙ্গ : পুৰুষ | CNF1278019 ফটো উপলব্ধ | 506 নাম : ৰীতা দাস স্বামীৰ নাম: জয়ন্ত দাস ঘৰ নং : ৩৪৭ বয়স : 44 লিঙ্গ : মহিলা | CNF1278020 ফটো উপলব্ধ | # 507 নাম : সৰজ দাস স্বামীৰ নাম: অৰবিন্দ দাস ঘৰ নং : 347 বয়স : 43 লিঙ্গ : মহিলা | CNF0412304 ফটো উপলব্ধ |
| 508 নাম : কুচুম ডেকা স্বামীৰ নাম: মেমেৰা ডেকা ঘৰ নং : ৩৪৮ বয়স : 52 লিঙ্গ : মহিলা | CNF1278053 ফটো উপলব্ধ | 509 নাম : ধৰণী ডেকা পিতাৰ নাম: মেমেৰা ডেকা ঘৰ নং : ৩৪৮ বয়স : 28 লিঙ্গ : পুৰুষ | CNF0099465 ফটো উপলব্ধ | 510 নাম : অমল ডেকা পিতাৰ নাম: মেমেৰা ডেকা ঘৰ নং : ৩৪৮ বয়স : 27 লিঙ্গ : পুৰুষ | CNF0354035 ফটো উপলব্ধ |



| | | | | | |
|---|--------------------------|--|--------------------------|---|--------------------------|
| 511 নাম : কিৰণ ডেকা পিতাৰ নাম: মনেশ্বৰ ডেকা ঘৰ নং : 348 বয়স : 25 লিঙ্গ : পুৰুষ | CNF0560250 ফটো উপলব্ধ | 512 নাম : বশিষ্ঠ শইকীয়া ডেকা স্বামীৰ নাম: ধৰনী ডেকা ঘৰ নং : 348 বয়স : 23 লিঙ্গ : মহিলা | CNF4381042 ফটো উপলব্ধ | #2 513 নাম : সুমিত্ৰা দাস ডেকা স্বামীৰ নাম: কিৰণ ডেকা ঘৰ নং : 348 বয়স : 21 লিঙ্গ : মহিলা | FMU0132779 ফটো উপলব্ধ |
| 514 নাম : নিৰলা ডেকা স্বামীৰ নাম: হৰেন্দ্ৰ ডেকা ঘৰ নং : 349 বয়স : 67 লিঙ্গ : মহিলা | CNF1278064 ফটো উপলব্ধ | 515 নাম : বিষ্ণুৰাম ডেকা পিতাৰ নাম: হৰেন্দ্ৰ ডেকা ঘৰ নং : 349 বয়স : 42 লিঙ্গ : পুৰুষ | CNF1278075 ফটো উপলব্ধ | 516 নাম : মনোজ ডেকা পিতাৰ নাম: হৰেন্দ্ৰ ডেকা ঘৰ নং : 349 বয়স : 38 লিঙ্গ : পুৰুষ | CNF1278086 ফটো উপলব্ধ |
| 517 নাম : কামিনি ডেকা স্বামীৰ নাম: বিষ্ণু ডেকা ঘৰ নং : 349 বয়স : 35 লিঙ্গ : মহিলা | CNF0412437 ফটো উপলব্ধ | 518 নাম : জিতেন শইকীয়া পিতাৰ নাম: জোৰণ শইকীয়া ঘৰ নং : 350 বয়স : 62 লিঙ্গ : পুৰুষ | CNF1278100 ফটো উপলব্ধ | 519 নাম : অৰণী শইকীয়া স্বামীৰ নাম: জিতেন শইকীয়া ঘৰ নং : 350 বয়স : 47 লিঙ্গ : মহিলা | CNF1278111 ফটো উপলব্ধ |
| 520 নাম : অশোক শইকীয়া পিতাৰ নাম: জিতেন শইকীয়া ঘৰ নং : 350 বয়স : 30 লিঙ্গ : পুৰুষ | CNF0354423 ফটো উপলব্ধ | 521 নাম : শ্ৰেয়ালী দাস স্বামীৰ নাম: প্ৰফুল্ল দাস ঘৰ নং : 350 বয়স : 62 লিঙ্গ : মহিলা | CNF1278144 ফটো উপলব্ধ | 522 নাম : কৃষ্ণ দাস মাতৃৰ নাম: শ্ৰেয়ালী দাস ঘৰ নং : 350 বয়স : 45 লিঙ্গ : পুৰুষ | CNF1278155 ফটো উপলব্ধ |
| 523 নাম : পুত্ৰমনি দাস স্বামীৰ নাম: কৃষ্ণ দাস ঘৰ নং : 350 বয়স : 43 লিঙ্গ : মহিলা | CNF1278166 ফটো উপলব্ধ | 524 নাম : যদু দাস পিতাৰ নাম: প্ৰফুল্ল দাস ঘৰ নং : 350 বয়স : 40 লিঙ্গ : পুৰুষ | CNF1278177 ফটো উপলব্ধ | 525 নাম : নীতা দাস পিতাৰ নাম: প্ৰফুল্ল দাস ঘৰ নং : 350 বয়স : 38 লিঙ্গ : মহিলা | CNF1278188 ফটো উপলব্ধ |
| 526 নাম : লিলি দাস স্বামীৰ নাম: যদু দাস ঘৰ নং : 353 বয়স : 35 লিঙ্গ : মহিলা | CNF0361311 ফটো উপলব্ধ | 527 নাম : কুঞ্জলতা দাস স্বামীৰ নাম: নিতা দাস ঘৰ নং : 353 বয়স : 32 লিঙ্গ : মহিলা | CNF0354365 ফটো উপলব্ধ | 528 নাম : ৰাজেশ কুমাৰ দাস পিতাৰ নাম: কৃষ্ণ দাস ঘৰ নং : 353 বয়স : 25 লিঙ্গ : পুৰুষ | CNF0411777 ফটো উপলব্ধ |
| 529 নাম : পুষ্পলতা দাস স্বামীৰ নাম: ৰাজেশ কুমাৰ দাস ঘৰ নং : 353 বয়স : 21 লিঙ্গ : মহিলা | CNF4492021 ফটো উপলব্ধ | 530 নাম : জানকী দাস স্বামীৰ নাম: হৰিৰাম দাস ঘৰ নং : 358 বয়স : 60 লিঙ্গ : মহিলা | CNF1278202 ফটো উপলব্ধ | 531 নাম : ফাকুমাই দাস স্বামীৰ নাম: ৰংমন দাস ঘৰ নং : 355 বয়স : 66 লিঙ্গ : মহিলা | CNF1278213 ফটো উপলব্ধ |
| 532 নাম : ফকন দাস পিতাৰ নাম: ৰংমন দাস ঘৰ নং : 355 বয়স : 38 লিঙ্গ : পুৰুষ | CNF1278235 ফটো উপলব্ধ | 533 নাম : ৰমেন দাস পিতাৰ নাম: ৰংমন দাস ঘৰ নং : 355 বয়স : 36 লিঙ্গ : পুৰুষ | CNF0172460 ফটো উপলব্ধ | 534 নাম : তৃষ্ণা দেবী স্বামীৰ নাম: ৰমেন দাস ঘৰ নং : 355 বয়স : 28 লিঙ্গ : মহিলা | CNF0326165 ফটো উপলব্ধ |
| 535 নাম : স্কীৰদা দাস স্বামীৰ নাম: ফটিক চন্দ্ৰ দাস ঘৰ নং : 356 বয়স : 62 লিঙ্গ : মহিলা | CNF1278268 ফটো উপলব্ধ | 536 নাম : প্ৰাঞ্জল দাস পিতাৰ নাম: ফটিক চন্দ্ৰ দাস ঘৰ নং : 356 বয়স : 40 লিঙ্গ : পুৰুষ | CNF1278279 ফটো উপলব্ধ | 537 নাম : সঞ্জয় দাস পিতাৰ নাম: ফটিক চন্দ্ৰ দাস ঘৰ নং : 356 বয়স : 38 লিঙ্গ : পুৰুষ | CNF1283154 ফটো উপলব্ধ |
| # 538 নাম : পল্লবী দাস অন্যান্য: প্ৰাঞ্জল দাস ঘৰ নং : 356 বয়স : 30 লিঙ্গ : মহিলা | LRP2022266 ফটো উপলব্ধ | 539 নাম : চন্দ্ৰকান্ত দাস পিতাৰ নাম: তনুৰাম দাস ঘৰ নং : 359 বয়স : 62 লিঙ্গ : পুৰুষ | CNF1278280 ফটো উপলব্ধ | 540 নাম : জতিনু দাস পিতাৰ নাম: তনুৰাম দাস ঘৰ নং : 359 বয়স : 58 লিঙ্গ : পুৰুষ | CNF1278304 ফটো উপলব্ধ |



| | | | | | |
|--|--------------------------|---|--------------------------|---|--------------------------|
| 541 নাম : কুঞ্জলতা দাস স্বামীৰ নাম : চন্দ্ৰকান্ত দাস ঘৰ নং : ৩৫৭ বয়স : 40 লিঙ্গ : মহিলা | CNF1278291 ফটো উপলব্ধ | 542 নাম : গুণেশ্বৰী মহত স্বামীৰ নাম : বানুৱাৰী মহত ঘৰ নং : ৩৫৮ বয়স : 60 লিঙ্গ : মহিলা | CNF1278326 ফটো উপলব্ধ | 543 নাম : গৌৰী মহত পিতাৰ নাম : যতনা মহত ঘৰ নং : ৩৫৮ বয়স : 52 লিঙ্গ : পুৰুষ | CNF1278348 ফটো উপলব্ধ |
| 544 নাম : কৰ্ণলাল মহত পিতাৰ নাম : বানুৱাৰী মহত ঘৰ নং : ৩৫৮ বয়স : 43 লিঙ্গ : পুৰুষ | CNF1278359 ফটো উপলব্ধ | 545 নাম : ভাস্কৰ মহত পিতাৰ নাম : বানুৱাৰী মহত ঘৰ নং : ৩৫৮ বয়স : 38 লিঙ্গ : পুৰুষ | CNF1278337 ফটো উপলব্ধ | S 546 নাম : উমীলা মহত পিতাৰ নাম : বানুৱাৰী মহত ঘৰ নং : ৩৫৮ বয়স : 36 লিঙ্গ : মহিলা | CNF1278360 ফটো উপলব্ধ |
| 547 নাম : ববি মহত পিতাৰ নাম : বানুৱাৰী মহত ঘৰ নং : 358 বয়স : 30 লিঙ্গ : মহিলা | CNF0354902 ফটো উপলব্ধ | 548 নাম : সঞ্জিতা কুমাৰী মহত স্বামীৰ নাম : ভাস্কৰ মহত ঘৰ নং : 358 বয়স : 28 লিঙ্গ : মহিলা | CNF4368296 ফটো উপলব্ধ | 549 নাম : নন্দলাল মহত পিতাৰ নাম : বানুৱাৰী মহত ঘৰ নং : 358 বয়স : 27 লিঙ্গ : পুৰুষ | CNF0365874 ফটো উপলব্ধ |
| 550 নাম : মিনাকী মহত পিতাৰ নাম : বানুৱাৰী মহত ঘৰ নং : 358 বয়স : 26 লিঙ্গ : মহিলা | CNF4492401 ফটো উপলব্ধ | 551 নাম : হেমন্ত মহত পিতাৰ নাম : বানুৱাৰী মহত ঘৰ নং : 358 বয়স : 23 লিঙ্গ : পুৰুষ | CNF4368056 ফটো উপলব্ধ | 552 নাম : আলতাৰ আলী পিতাৰ নাম : আবেদ আলী ঘৰ নং : ৩৫৯ বয়স : 82 লিঙ্গ : পুৰুষ | CNF1278371 ফটো উপলব্ধ |
| 553 নাম : ৰফিকুল ইছলাম পিতাৰ নাম : আলতাৰ আলী ঘৰ নং : ৩৫৯ বয়স : 55 লিঙ্গ : পুৰুষ | CNF1278393 ফটো উপলব্ধ | 554 নাম : কুলচুম বিবি স্বামীৰ নাম : ৰফিকুল ইছলাম ঘৰ নং : ৩৫৯ বয়স : 55 লিঙ্গ : মহিলা | CNF1278406 ফটো উপলব্ধ | 555 নাম : দিলদাৰ হুছেইন পিতাৰ নাম : আলতাৰ আলী ঘৰ নং : ৩৫৯ বয়স : 28 লিঙ্গ : পুৰুষ | CNF0519199 ফটো উপলব্ধ |
| 556 নাম : মনোৱাৰা খাতন স্বামীৰ নাম : দিলদাৰ হুছেইন ঘৰ নং : ৩৫৯ বয়স : 27 লিঙ্গ : মহিলা | CNF0173492 ফটো উপলব্ধ | 557 নাম : ইফতিকাৰ আলম পিতাৰ নাম : ৰফিকুল ইছলাম ঘৰ নং : ৩৫৯ বয়স : 26 লিঙ্গ : পুৰুষ | CNF0517573 ফটো উপলব্ধ | 558 নাম : তাছলিমা বেগম স্বামীৰ নাম : ইফতিকাৰ আলম ঘৰ নং : 359 বয়স : 22 লিঙ্গ : মহিলা | FMU0187427 ফটো উপলব্ধ |
| 559 নাম : ফকৰ উদ্দিন পিতাৰ নাম : আলতাৰ আলী ঘৰ নং : ৩৬০ বয়স : 52 লিঙ্গ : পুৰুষ | CNF1278417 ফটো উপলব্ধ | 560 নাম : অঞ্জুৱাৰা বেগম পিতাৰ নাম : কুৰপান আলী ঘৰ নং : 360 বয়স : 33 লিঙ্গ : মহিলা | CNF0349746 ফটো উপলব্ধ | 561 নাম : মুকাছিদুল ইছলাম পিতাৰ নাম : ফকৰ উদ্দিন ঘৰ নং : ৩৬০ বয়স : 28 লিঙ্গ : পুৰুষ | CNF0511097 ফটো উপলব্ধ |
| 562 নাম : মাছনন নেহাৰ স্বামীৰ নাম : মুকাছিদুল ইছলাম ঘৰ নং : 360 বয়স : 21 লিঙ্গ : মহিলা | FMU0053876 ফটো উপলব্ধ | 563 নাম : আছপিনাৰা খাতন পিতাৰ নাম : ফকৰ উদ্দিন ঘৰ নং : 360 বয়স : 19 লিঙ্গ : মহিলা | FMU0321471 ফটো উপলব্ধ | # 564 নাম : হাচিনা মমতাজ স্বামীৰ নাম : ছহৰ উদ্দিন ঘৰ নং : ৩৬১ বয়স : 38 লিঙ্গ : মহিলা | CNF1278440 ফটো উপলব্ধ |
| 565 নাম : লাল মিজ্ৰা পিতাৰ নাম : ইমাম উদ্দিন ঘৰ নং : ৩৬২ বয়স : 70 লিঙ্গ : পুৰুষ | CNF1278451 ফটো উপলব্ধ | 566 নাম : কৰিমন নেছা স্বামীৰ নাম : লাল মিজ্ৰা ঘৰ নং : ৩৬২ বয়স : 65 লিঙ্গ : মহিলা | CNF1278462 ফটো উপলব্ধ | 567 নাম : শ্বহিদুল ইছলাম পিতাৰ নাম : লাল মিজ্ৰা ঘৰ নং : ৩৬২ বয়স : 45 লিঙ্গ : পুৰুষ | CNF1278473 ফটো উপলব্ধ |
| 568 নাম : কাজিমদ্দিন পিতাৰ নাম : লাল মিজ্ৰা ঘৰ নং : ৩৬২ বয়স : 40 লিঙ্গ : পুৰুষ | CNF1278495 ফটো উপলব্ধ | 569 নাম : ৰাশিদা খাতন স্বামীৰ নাম : শ্বহিদুল ইছলাম ঘৰ নং : ৩৬২ বয়স : 40 লিঙ্গ : মহিলা | CNF1278484 ফটো উপলব্ধ | 570 নাম : মুৰ্শিদা খাতন স্বামীৰ নাম : কাজিমদ্দিন ঘৰ নং : ৩৬২ বয়স : 38 লিঙ্গ : মহিলা | CNF1278508 ফটো উপলব্ধ |



| | | | | | |
|---|--------------------------|--|--------------------------|---|--------------------------|
| 571 নাম : আশিকুল ইছলাম পিতাৰ নাম: লাল মিঞা ঘৰ নং : ৩৬২ বয়স : 34 লিঙ্গ : পুৰুষ | CNF1283245 ফটো উপলব্ধ | 572 নাম : বিয়াজ উদ্দিন পিতাৰ নাম: লাল মিঞা ঘৰ নং : ৩৬২ বয়স : 32 লিঙ্গ : পুৰুষ | CNF1988314 ফটো উপলব্ধ | 573 নাম : লিলিমা খাতুন স্বামীৰ নাম: মোঃ বিয়াজ উদ্দিন ঘৰ নং : ৩৬২ বয়স : 30 লিঙ্গ : মহিলা | CNF0102277 ফটো উপলব্ধ |
| 574 নাম : ইছমতিয়া বেগম স্বামীৰ নাম: আশিকুল ইছলাম ঘৰ নং : 362 বয়স : 26 লিঙ্গ : মহিলা | CNF0354480 ফটো উপলব্ধ | 575 নাম : নছৰ আলী পিতাৰ নাম: ছাবেদ আলী ঘৰ নং : ৩৬৩ বয়স : 65 লিঙ্গ : পুৰুষ | CNF1278519 ফটো উপলব্ধ | 576 নাম : বহিমা খাতুন স্বামীৰ নাম: নছৰ আলী ঘৰ নং : ৩৬৩ বয়স : 62 লিঙ্গ : মহিলা | CNF1278520 ফটো উপলব্ধ |
| 577 নাম : ফুৰকান আলী পিতাৰ নাম: নছৰ আলী ঘৰ নং : ৩৬৩ বয়স : 42 লিঙ্গ : পুৰুষ | CNF1278531 ফটো উপলব্ধ | 578 নাম : জিয়াবুৰ বহমান পিতাৰ নাম: নছৰ আলী ঘৰ নং : ৩৬৩ বয়স : 40 লিঙ্গ : পুৰুষ | CNF1278542 ফটো উপলব্ধ | 579 নাম : ছাবিকুন নাহাৰ স্বামীৰ নাম: ফুৰকান আলী ঘৰ নং : ৩৬৩ বয়স : 38 লিঙ্গ : মহিলা | CNF1278553 ফটো উপলব্ধ |
| 580 নাম : মহিবুৰ বহমান পিতাৰ নাম: নছৰ আলী ঘৰ নং : ৩৬৩ বয়স : 36 লিঙ্গ : পুৰুষ | CNF1278564 ফটো উপলব্ধ | 581 নাম : শৰিফা খাতুন স্বামীৰ নাম: মহিবুৰ বহমান ঘৰ নং : ৩৬৩ বয়স : 32 লিঙ্গ : মহিলা | CNF1283074 ফটো উপলব্ধ | 582 নাম : মতিবুৰ বহমান পিতাৰ নাম: নছৰ আলী ঘৰ নং : ৩৬৩ বয়স : 31 লিঙ্গ : পুৰুষ | CNF1988563 ফটো উপলব্ধ |
| 583 নাম : নিজাম উদ্দিন পিতাৰ নাম: নছৰ আলী ঘৰ নং : ৩৬৩ বয়স : 28 লিঙ্গ : পুৰুষ | CNF0172403 ফটো উপলব্ধ | 584 নাম : নাজিমা খাতুন স্বামীৰ নাম: জিয়াবুৰ বহমান ঘৰ নং : 363 বয়স : 28 লিঙ্গ : মহিলা | CNF0563106 ফটো উপলব্ধ | 585 নাম : ফাৰজিয়া আহমেদ স্বামীৰ নাম: মতিবুৰ বহমান ঘৰ নং : 363 বয়স : 27 লিঙ্গ : মহিলা | CNF1152008 ফটো উপলব্ধ |
| 586 নাম : বানিমা স্বামীৰ নাম: নিজাম উদ্দিন ঘৰ নং : 363 বয়স : 21 লিঙ্গ : মহিলা | FMU0032565 ফটো উপলব্ধ | 587 নাম : শুকুৰ আলী পিতাৰ নাম: ইমাম উদ্দিন ঘৰ নং : ৩৬৪ বয়স : 62 লিঙ্গ : পুৰুষ | CNF1278586 ফটো উপলব্ধ | 588 নাম : খদেজা খাতুন স্বামীৰ নাম: শুকুৰ আলী ঘৰ নং : ৩৬৪ বয়স : 52 লিঙ্গ : মহিলা | CNF1278597 ফটো উপলব্ধ |
| 589 নাম : মুশাৰফ আলী পিতাৰ নাম: শুকুৰ আলী ঘৰ নং : ৩৬৪ বয়স : 36 লিঙ্গ : পুৰুষ | CNF1278611 ফটো উপলব্ধ | 590 নাম : বজব আলী পিতাৰ নাম: শুকুৰ আলী ঘৰ নং : ৩৬৪ বয়স : 31 লিঙ্গ : পুৰুষ | CNF1988530 ফটো উপলব্ধ | 591 নাম : আচমিনা খাতুন স্বামীৰ নাম: মুশাৰফ আলী ঘৰ নং : ৩৬৪ বয়স : 30 লিঙ্গ : মহিলা | CNF0173633 ফটো উপলব্ধ |
| 592 নাম : কুদ্দত আলী পিতাৰ নাম: শুকুৰ আলী ঘৰ নং : ৩৬৪ বয়স : 28 লিঙ্গ : পুৰুষ | CNF0172304 ফটো উপলব্ধ | 593 নাম : জয়নব আলী পিতাৰ নাম: শুকুৰ আলী ঘৰ নং : ৩৬৪ বয়স : 27 লিঙ্গ : পুৰুষ | CNF0172171 ফটো উপলব্ধ | 594 নাম : এলিজা বেগম পিতাৰ নাম: শুকুৰ আলী ঘৰ নং : ৩৬৪ বয়স : 26 লিঙ্গ : মহিলা | CNF0510222 ফটো উপলব্ধ |
| 595 নাম : বেহেনা খাতুন স্বামীৰ নাম: বজব আলী ঘৰ নং : 364 বয়স : 22 লিঙ্গ : মহিলা | FMU0032706 ফটো উপলব্ধ | 596 নাম : চৈয়দা আলী পিতাৰ নাম: আব্দুল ছাত্তাৰ ঘৰ নং : ৩৬৫ বয়স : 45 লিঙ্গ : পুৰুষ | CNF1278644 ফটো উপলব্ধ | 597 নাম : আফিয়া বেগম স্বামীৰ নাম: চৈয়দ আলী ঘৰ নং : ৩৬৫ বয়স : 42 লিঙ্গ : মহিলা | CNF1278655 ফটো উপলব্ধ |
| 598 নাম : নাজমুল হক পিতাৰ নাম: চৈয়দ আলী ঘৰ নং : 365 বয়স : 19 লিঙ্গ : পুৰুষ | FMU0132993 ফটো উপলব্ধ | 599 নাম : জেলেকা খাতুন স্বামীৰ নাম: আব্দুল ছাত্তাৰ ঘৰ নং : 365 (ক) বয়স : 59 লিঙ্গ : মহিলা | CNF1278600 ফটো উপলব্ধ | 600 নাম : জিয়াবুল ইছলাম পিতাৰ নাম: ছাত্তাৰ ঘৰ নং : 365 (ক) বয়স : 33 লিঙ্গ : পুৰুষ | CNF1278575 ফটো উপলব্ধ |



| | | | | | |
|---|--------------------------|---|--------------------------|--|--------------------------|
| 601 নাম : বমিছা খাতুন স্বামীৰ নাম: জিয়াবুল ইছলাম ঘৰ নং : 365 (ক) বয়স : 32 লিঙ্গ : মহিলা | CNF1283256 ফটো উপলব্ধ | 602 নাম : আব্দুল বাৰিক পিতাৰ নাম: বাজিত উল্লাহ ঘৰ নং : 366 বয়স : 60 লিঙ্গ : পুৰুষ | CNF1278666 ফটো উপলব্ধ | 603 নাম : বেজিয়া খাতুন স্বামীৰ নাম: আব্দুল বাৰিক ঘৰ নং : 366 বয়স : 45 লিঙ্গ : মহিলা | CNF0524892 ফটো উপলব্ধ |
| 604 নাম : ছালমা খাতুন পিতাৰ নাম: আব্দুল বাৰেক ঘৰ নং : 366 বয়স : 26 লিঙ্গ : মহিলা | CNF0411827 ফটো উপলব্ধ | 605 নাম : হুমায়ুন কবীৰ পিতাৰ নাম: আব্দুল বাৰিক ঘৰ নং : 366 বয়স : 24 লিঙ্গ : পুৰুষ | CNF4435939 ফটো উপলব্ধ | 606 নাম : জয়মতী দাস স্বামীৰ নাম: ভুবন দাস ঘৰ নং : 367 বয়স : 56 লিঙ্গ : মহিলা | CNF1278688 ফটো উপলব্ধ |
| 607 নাম : দিলীপ্ত কুমাৰ দাস পিতাৰ নাম: ভুবন দাস ঘৰ নং : 367 বয়স : 46 লিঙ্গ : পুৰুষ | CNF1278699 ফটো উপলব্ধ | 608 নাম : বন্দিতা দাস স্বামীৰ নাম: দিলিপকুমাৰ দাস ঘৰ নং : 367 বয়স : 38 লিঙ্গ : মহিলা | CNF1278702 ফটো উপলব্ধ | 609 নাম : নাৰায়ণ শইকীয়া পিতাৰ নাম: শোভাকান্ত শইকীয়া ঘৰ নং : 368 বয়স : 55 লিঙ্গ : পুৰুষ | CNF1278724 ফটো উপলব্ধ |
| 610 নাম : বীণা দাস স্বামীৰ নাম: নাৰায়ণ শইকীয়া ঘৰ নং : 368 বয়স : 35 লিঙ্গ : মহিলা | CNF4409033 ফটো উপলব্ধ | 611 নাম : বুঢ়ীয়া দাস স্বামীৰ নাম: বিহুৱা দাস ঘৰ নং : 368 বয়স : 80 লিঙ্গ : মহিলা | CNF1278735 ফটো উপলব্ধ | 612 নাম : গোলুক দাস পিতাৰ নাম: বিহুৱা দাস ঘৰ নং : 368 বয়স : 52 লিঙ্গ : পুৰুষ | CNF1278746 ফটো উপলব্ধ |
| 613 নাম : মণিমালা দাস স্বামীৰ নাম: গোলক দাস ঘৰ নং : 368 বয়স : 46 লিঙ্গ : মহিলা | CNF1278757 ফটো উপলব্ধ | 614 নাম : তৰণ দাস পিতাৰ নাম: গোলুক দাস ঘৰ নং : 369 বয়স : 25 লিঙ্গ : পুৰুষ | CNF4368254 ফটো উপলব্ধ | 615 নাম : অৰুণ দাস পিতাৰ নাম: গোলুক দাস ঘৰ নং : 369 বয়স : 20 লিঙ্গ : পুৰুষ | FMU0306266 ফটো উপলব্ধ |
| 616 নাম : নন্দ দাস পিতাৰ নাম: সোনাৰাম দাস ঘৰ নং : 391 বয়স : 50 লিঙ্গ : পুৰুষ | CNF1278804 ফটো উপলব্ধ | 617 নাম : নৰেন্দ্ৰ দাস পিতাৰ নাম: সোনাৰাম দাস ঘৰ নং : 391 বয়স : 44 লিঙ্গ : পুৰুষ | CNF1278826 ফটো উপলব্ধ | 618 নাম : ভান দাস স্বামীৰ নাম: নৰেন্দ্ৰ দাস ঘৰ নং : 391 বয়স : 40 লিঙ্গ : মহিলা | CNF1278837 ফটো উপলব্ধ |
| 619 নাম : সবিতা দাস স্বামীৰ নাম: নন্দ দাস ঘৰ নং : 391 বয়স : 32 লিঙ্গ : মহিলা | CNF0355339 ফটো উপলব্ধ | 620 নাম : ধৰিত্ৰী দাস পিতাৰ নাম: নৰেন্দ্ৰ দাস ঘৰ নং : 371 বয়স : 20 লিঙ্গ : মহিলা | FMU0187641 ফটো উপলব্ধ | 621 নাম : কুলেন চন্দ্ৰ দাস পিতাৰ নাম: ধৰ্জেন্দ্ৰ দাস ঘৰ নং : 392 বয়স : 51 লিঙ্গ : পুৰুষ | CNF1278848 ফটো উপলব্ধ |
| 622 নাম : বেবতী দাস স্বামীৰ নাম: কুলেন দাস ঘৰ নং : 392 বয়স : 46 লিঙ্গ : মহিলা | CNF1278859 ফটো উপলব্ধ | 623 নাম : গৌতম দাস পিতাৰ নাম: কুলেন দাস ঘৰ নং : 392 বয়স : 25 লিঙ্গ : পুৰুষ | CNF0520668 ফটো উপলব্ধ | 624 নাম : বিশ্বজিৎ দাস পিতাৰ নাম: কুলেন দাস ঘৰ নং : 372 বয়স : 23 লিঙ্গ : পুৰুষ | CNF4361333 ফটো উপলব্ধ |
| 625 নাম : সুখমাই দাস পিতাৰ নাম: চেনাৰাম দাস ঘৰ নং : 398 বয়স : 50 লিঙ্গ : মহিলা | CNF1278917 ফটো উপলব্ধ | 626 নাম : ফুলেশ্বৰী দাস স্বামীৰ নাম: ডিমুধৰ দাস ঘৰ নং : 396 বয়স : 72 লিঙ্গ : মহিলা | CNF1278928 ফটো উপলব্ধ | 627 নাম : বিপুল দাস পিতাৰ নাম: ডিমুধৰ দাস ঘৰ নং : 396 বয়স : 48 লিঙ্গ : পুৰুষ | CNF1278951 ফটো উপলব্ধ |
| 628 নাম : জুলি দাস স্বামীৰ নাম: বিপুল চন্দ্ৰ দাস ঘৰ নং : 376 বয়স : 34 লিঙ্গ : মহিলা | CNF1988303 ফটো উপলব্ধ | 629 নাম : শিব শইকীয়া পিতাৰ নাম: ফটিক শইকীয়া ঘৰ নং : 399 বয়স : 54 লিঙ্গ : পুৰুষ | CNF1278984 ফটো উপলব্ধ | 630 নাম : দুৰ্গেশ্বৰ শইকীয়া পিতাৰ নাম: ফটিক শইকীয়া ঘৰ নং : 399 বয়স : 52 লিঙ্গ : পুৰুষ | CNF1279001 ফটো উপলব্ধ |



| | | | | | | | | | | | |
|--------|------------|---|------------|--------|------------|---|------------|-------|------------|--|------------|
| 631 | CNF1279012 | নাম : মিতুল শইকীয়া পিতাৰ নাম: ফতিক শইকীয়া ঘৰ নং : ৩৭৭ বয়স : 46 লিঙ্গ : পুৰুষ | ফটো উপলব্ধ | 632 | CNF1278995 | নাম : বিন শইকীয়া স্বামীৰ নাম: শিব শইকীয়া ঘৰ নং : ৩৭৭ বয়স : 44 লিঙ্গ : মহিলা | ফটো উপলব্ধ | 633 | CNF1152461 | নাম : অন্জনা দাস স্বামীৰ নাম: মিতুল শইকীয়া ঘৰ নং : 377 বয়স : 39 লিঙ্গ : মহিলা | ফটো উপলব্ধ |
| 634 | CNF0173153 | নাম : দীপাঞ্জলী দাস স্বামীৰ নাম: দুৰ্গেশ্বৰ শইকীয়া ঘৰ নং : ৩৭৭ বয়স : 32 লিঙ্গ : মহিলা | ফটো উপলব্ধ | 635 | CNF0412254 | নাম : ধীৰাজ শইকীয়া পিতাৰ নাম: শিব শইকীয়া ঘৰ নং : 377 বয়স : 26 লিঙ্গ : পুৰুষ | ফটো উপলব্ধ | 636 | CNF1152487 | নাম : হৰিপ্ৰীয়া শইকীয়া পিতাৰ নাম: শিব শইকীয়া ঘৰ নং : 377 বয়স : 24 লিঙ্গ : মহিলা | ফটো উপলব্ধ |
| 637 | CNF1279045 | নাম : গোলাপ দাস পিতাৰ নাম: থাগিৰাম দাস ঘৰ নং : ৩৭৮ বয়স : 55 লিঙ্গ : পুৰুষ | ফটো উপলব্ধ | 638 | CNF1279067 | নাম : পদাকান্ত দাস পিতাৰ নাম: থাগিৰাম দাস ঘৰ নং : ৩৭৮ বয়স : 52 লিঙ্গ : পুৰুষ | ফটো উপলব্ধ | 639 | CNF1279056 | নাম : মামনি দাস স্বামীৰ নাম: গোলাপ দাস ঘৰ নং : ৩৭৮ বয়স : 45 লিঙ্গ : মহিলা | ফটো উপলব্ধ |
| 640 | CNF1279078 | নাম : দিব্য কান্ত দাস পিতাৰ নাম: থাগিৰাম দাস ঘৰ নং : ৩৭৮ বয়স : 42 লিঙ্গ : পুৰুষ | ফটো উপলব্ধ | 641 | CNF0360834 | নাম : বঞ্জনা দাস স্বামীৰ নাম: পদাকান্ত দাস ঘৰ নং : 378 বয়স : 31 লিঙ্গ : মহিলা | ফটো উপলব্ধ | 642 | CNF1279125 | নাম : দেবেশ্বৰ ডেকা পিতাৰ নাম: থাগিৰাম ডেকা ঘৰ নং : ৩৭৮ বয়স : 68 লিঙ্গ : পুৰুষ | ফটো উপলব্ধ |
| 643 | CNF1279169 | নাম : চন্দন ডেকা পিতাৰ নাম: দেবেশ্বৰ ডেকা ঘৰ নং : ৩৮১ বয়স : 40 লিঙ্গ : পুৰুষ | ফটো উপলব্ধ | 644 | CNF1279216 | নাম : হেম কান্ত ডেকা পিতাৰ নাম: প্ৰথম ডেকা ঘৰ নং : ৩৮৩ বয়স : 72 লিঙ্গ : পুৰুষ | ফটো উপলব্ধ | 645 | CNF1279227 | নাম : ভোগেশ্বৰী ডেকা স্বামীৰ নাম: হেমকান্ত ডেকা ঘৰ নং : ৩৮৩ বয়স : 60 লিঙ্গ : মহিলা | ফটো উপলব্ধ |
| 646 | CNF1279238 | নাম : দীপালী ডেকা স্বামীৰ নাম: হেমকান্ত ডেকা ঘৰ নং : ৩৮৩ বয়স : 52 লিঙ্গ : মহিলা | ফটো উপলব্ধ | 647 | CNF1279249 | নাম : কেশৱ কুমাৰ ডেকা পিতাৰ নাম: হেমকান্ত ডেকা ঘৰ নং : ৩৮৩ বয়স : 38 লিঙ্গ : পুৰুষ | ফটো উপলব্ধ | 648 | CNF4493045 | নাম : অনামিকা ডেকা পিতাৰ নাম: হেমকান্ত ডেকা ঘৰ নং : 383 বয়স : 25 লিঙ্গ : মহিলা | ফটো উপলব্ধ |
| S 649 | CNF1279283 | নাম : জেউতী ডেকা স্বামীৰ নাম: কলিয়া ডেকা কলিয়া ডেকা ঘৰ নং : ৩৮৫ বয়স : 45 লিঙ্গ : মহিলা | ফটো উপলব্ধ | 650 | CNF0157644 | নাম : পিংকী ডেকা স্বামীৰ নাম: অমূল্য চন্দ্ৰ ডেকা ঘৰ নং : ৩৮৫ বয়স : 34 লিঙ্গ : মহিলা | ফটো উপলব্ধ | S 651 | CNF0325894 | নাম : উৎপল ডেকা পিতাৰ নাম: কলিয়া ডেকা কলিয়া ডেকা ঘৰ নং : 385 বয়স : 26 লিঙ্গ : পুৰুষ | ফটো উপলব্ধ |
| S2 652 | CNF1279294 | নাম : তুল ডেকা পিতাৰ নাম: হালিৰাম ডেকা ঘৰ নং : ৩৮৬ বয়স : 58 লিঙ্গ : পুৰুষ | ফটো উপলব্ধ | S2 653 | CNF1279307 | নাম : বঞ্জপ্ৰভা ডেকা স্বামীৰ নাম: তুল ডেকা ঘৰ নং : ৩৮৬ বয়স : 44 লিঙ্গ : মহিলা | ফটো উপলব্ধ | 654 | FMU0306126 | নাম : কল্পনা ডেকা পিতাৰ নাম: তুল ডেকা ঘৰ নং : 386 বয়স : 20 লিঙ্গ : মহিলা | ফটো উপলব্ধ |
| 655 | CNF1279318 | নাম : টংকেশ্বৰ ডেকা পিতাৰ নাম: হালিৰাম ডেকা ঘৰ নং : ৩৮৭ বয়স : 54 লিঙ্গ : পুৰুষ | ফটো উপলব্ধ | 656 | CNF0411967 | নাম : ববি ডেকা স্বামীৰ নাম: টংকেশ্বৰ ডেকা ঘৰ নং : 387 বয়স : 45 লিঙ্গ : মহিলা | ফটো উপলব্ধ | 657 | CNF0173005 | নাম : ৰঞ্জিত ডেকা পিতাৰ নাম: টংকেশ্বৰ ডেকা ঘৰ নং : ৩৮৭ বয়স : 27 লিঙ্গ : পুৰুষ | ফটো উপলব্ধ |
| 658 | CNF0514232 | নাম : মামুন ডেকা পিতাৰ নাম: টংকেশ্বৰ ডেকা ঘৰ নং : ৩৮৭ বয়স : 25 লিঙ্গ : মহিলা | ফটো উপলব্ধ | 659 | FMU0186999 | নাম : মুনমী ডেকা পিতাৰ নাম: টংকেশ্বৰ ডেকা ডেকা ঘৰ নং : 387 বয়স : 23 লিঙ্গ : মহিলা | ফটো উপলব্ধ | 660 | CNF1279330 | নাম : অজিত ডেকা পিতাৰ নাম: হালিৰাম ডেকা ঘৰ নং : ৩৮৮ বয়স : 62 লিঙ্গ : পুৰুষ | ফটো উপলব্ধ |



| | | | | | |
|---|--------------------------|---|--------------------------|--|--------------------------|
| 661 নাম : পমিতা ডেকা স্বামীৰ নাম: আজিত ডেকা ঘৰ নং : 388 বয়স : 52 লিঙ্গ : মহিলা | CNF1279341 ফটো উপলব্ধ | 662 নাম : বাজীৰ ডেকা পিতাৰ নাম: আজিত ডেকা ঘৰ নং : 388 বয়স : 33 লিঙ্গ : পুৰুষ | CNF1988176 ফটো উপলব্ধ | 663 নাম : বেবিকা ডেকা স্বামীৰ নাম: বাজীৰ ডেকা ঘৰ নং : 388 বয়স : 31 লিঙ্গ : মহিলা | CNF1283121 ফটো উপলব্ধ |
| 664 নাম : বুদ্ধকান্ত ডেকা পিতাৰ নাম: নৰপতি ডেকা ঘৰ নং : 391 বয়স : 70 লিঙ্গ : পুৰুষ | CNF1279352 ফটো উপলব্ধ | 665 নাম : লক্ষীটি ডেকা স্বামীৰ নাম: বুদ্ধকান্ত ডেকা ঘৰ নং : 391 বয়স : 62 লিঙ্গ : মহিলা | CNF1279363 ফটো উপলব্ধ | 666 নাম : মৃত্যুঞ্জয় ডেকা অন্যান্য: বুদ্ধকান্ত ডেকা ঘৰ নং : 391 বয়স : 38 লিঙ্গ : পুৰুষ | CNF1279385 ফটো উপলব্ধ |
| 667 নাম : মাইনা ডেকা স্বামীৰ নাম: মৃত্যুঞ্জয় ডেকা ঘৰ নং : 391 বয়স : 34 লিঙ্গ : মহিলা | CNF0326132 ফটো উপলব্ধ | 668 নাম : শনিৰাম ডেকা পিতাৰ নাম: চিত্ৰ ডেকা ঘৰ নং : 393 বয়স : 65 লিঙ্গ : পুৰুষ | CNF1279421 ফটো উপলব্ধ | 669 নাম : দুলোমনি ডেকা পিতাৰ নাম: শনিৰাম ডেকা ঘৰ নং : 393 বয়স : 31 লিঙ্গ : মহিলা | CNF0173393 ফটো উপলব্ধ |
| 670 নাম : অমল্যা চন্দ্ৰ ডেকা পিতাৰ নাম: ঘনকান্ত ডেকা ঘৰ নং : 398 বয়স : 65 লিঙ্গ : পুৰুষ | CNF1279454 ফটো উপলব্ধ | 671 নাম : ভক্ত কুমাৰ ডেকা পিতাৰ নাম: ঘনকান্ত ডেকা ঘৰ নং : 398 বয়স : 57 লিঙ্গ : পুৰুষ | CNF1279465 ফটো উপলব্ধ | 672 নাম : বেখামনি ডেকা স্বামীৰ নাম: ভক্ত কুমাৰ ডেকা ঘৰ নং : 398 বয়স : 44 লিঙ্গ : মহিলা | CNF1279476 ফটো উপলব্ধ |
| 673 নাম : ভোলানাথ ডেকা পিতাৰ নাম: ঘনকান্ত ডেকা ঘৰ নং : 395 বয়স : 62 লিঙ্গ : পুৰুষ | CNF1279487 ফটো উপলব্ধ | S 674 নাম : অনপ্ৰভা ডেকা স্বামীৰ নাম: ভোলানাথ ডেকা ঘৰ নং : 395 বয়স : 58 লিঙ্গ : মহিলা | CNF1279498 ফটো উপলব্ধ | 675 নাম : টিলিমাই ডেকা স্বামীৰ নাম: পুতুল ডেকা ঘৰ নং : 395 বয়স : 45 লিঙ্গ : মহিলা | CNF0356378 ফটো উপলব্ধ |
| R 676 নাম : হেমন্ত ডেকা পিতাৰ নাম: ভোলানাথ ডেকা ঘৰ নং : 395 বয়স : 38 লিঙ্গ : পুৰুষ | CNF1279501 ফটো উপলব্ধ | R 677 নাম : বসন্ত ডেকা পিতাৰ নাম: ভোলানাথ ডেকা ঘৰ নং : 395 বয়স : 29 লিঙ্গ : পুৰুষ | CNF0356428 ফটো উপলব্ধ | R 678 নাম : সংগীতা ডেকা পিতাৰ নাম: শনিৰাম ডেকা ঘৰ নং : 395 বয়স : 23 লিঙ্গ : মহিলা | CNF4368411 ফটো উপলব্ধ |
| 679 নাম : ডালিমী দাস স্বামীৰ নাম: অনিল চন্দ্ৰ ডেকা ঘৰ নং : 399 বয়স : 65 লিঙ্গ : মহিলা | CNF1279523 ফটো উপলব্ধ | # 680 নাম : জ্যোতিষ কুমাৰ ডেকা পিতাৰ নাম: অনিল ডেকা ঘৰ নং : 399 বয়স : 43 লিঙ্গ : পুৰুষ | CNF1279545 ফটো উপলব্ধ | 681 নাম : প্ৰণব কুমাৰ ডেকা পিতাৰ নাম: অনিল চন্দ্ৰ ডেকা ঘৰ নং : 399 বয়স : 41 লিঙ্গ : পুৰুষ | CNF1279534 ফটো উপলব্ধ |
| 682 নাম : অঞ্জলী বৰা ডেকা স্বামীৰ নাম: প্ৰণব কুমাৰ ডেকা ঘৰ নং : 399 বয়স : 40 লিঙ্গ : মহিলা | CNF1988256 ফটো উপলব্ধ | 683 নাম : মুনী বৰা ডেকা স্বামীৰ নাম: জ্যোতিষ কুমাৰ ডেকা ঘৰ নং : 397 বয়স : 38 লিঙ্গ : মহিলা | CNF0326041 ফটো উপলব্ধ | 684 নাম : নিৰঞ্জন ডেকা পিতাৰ নাম: খগেশ্বৰ ডেকা ঘৰ নং : 398 বয়স : 59 লিঙ্গ : পুৰুষ | CNF1279556 ফটো উপলব্ধ |
| 685 নাম : নিত্য ডেকা পিতাৰ নাম: খগেশ্বৰ ডেকা ঘৰ নং : 398 বয়স : 57 লিঙ্গ : পুৰুষ | CNF1279589 ফটো উপলব্ধ | 686 নাম : চিত্ৰলেখা ডেকা স্বামীৰ নাম: নিৰঞ্জন ডেকা ঘৰ নং : 398 বয়স : 46 লিঙ্গ : মহিলা | CNF1279578 ফটো উপলব্ধ | 687 নাম : নিজ ডেকা স্বামীৰ নাম: নিত্য ডেকা ঘৰ নং : 398 বয়স : 45 লিঙ্গ : মহিলা | CNF1279590 ফটো উপলব্ধ |
| 688 নাম : মুৰ্ছনা ডেকা পিতাৰ নাম: নিৰঞ্জন ডেকা ঘৰ নং : 398 বয়স : 23 লিঙ্গ : মহিলা | FMU0053843 ফটো উপলব্ধ | E 689 নাম : নন্দি ৰাম ডেকা পিতাৰ নাম: খগেশ্বৰ ডেকা ঘৰ নং : 399 বয়স : 77 লিঙ্গ : পুৰুষ | CNF1279603 ফটো উপলব্ধ | 690 নাম : পুতুমাই ডেকা স্বামীৰ নাম: নন্দিৰাম ডেকা ঘৰ নং : 399 বয়স : 62 লিঙ্গ : মহিলা | CNF1279614 ফটো উপলব্ধ |



| | | | | | |
|---|--------------------------|--|--------------------------|---|--------------------------|
| 691 নাম : নিখিল চন্দ্ৰ ডেকা পিতাৰ নাম: নন্দি ৰাম ডেকা ঘৰ নং : ৩৯৯ বয়স : 45 লিঙ্গ : পুৰুষ | CNF1279625 ফটো উপলব্ধ | 692 নাম : মনিষা দত্ত ডেকা স্বামীৰ নাম: নিখিল চন্দ্ৰ ডেকা ঘৰ নং : ৩৯৯ বয়স : 44 লিঙ্গ : মহিলা | CNF1283416 ফটো উপলব্ধ | 693 নাম : জগন্নাথ ডেকা পিতাৰ নাম: ঘনকান্ত ডেকা ঘৰ নং : ৪০০ বয়স : 72 লিঙ্গ : পুৰুষ | CNF1279647 ফটো উপলব্ধ |
| 694 নাম : মাইতৰা ডেকা স্বামীৰ নাম: জগন্নাথ ডেকা ঘৰ নং : ৪০০ বয়স : 62 লিঙ্গ : মহিলা | CNF1279658 ফটো উপলব্ধ | 695 নাম : অলকা বৰদলৈ ডেকা স্বামীৰ নাম: হিৰণ্য কুমাৰ ডেকা ঘৰ নং : ৪০০ বয়স : 42 লিঙ্গ : মহিলা | CNF1279670 ফটো উপলব্ধ | 696 নাম : হিৰণ্য ডেকা পিতাৰ নাম: জগন্নাথ ডেকা ঘৰ নং : ৪০০ বয়স : 38 লিঙ্গ : পুৰুষ | CNF1279669 ফটো উপলব্ধ |
| 697 নাম : সত্যপ্ৰসাদ ডেকা পিতাৰ নাম: নৰপতি ডেকা ঘৰ নং : ৪০২ বয়স : 53 লিঙ্গ : পুৰুষ | CNF1279681 ফটো উপলব্ধ | 698 নাম : দেবজানি ডেকা স্বামীৰ নাম: সত্যপ্ৰসাদ ডেকা ঘৰ নং : ৪০২ বয়স : 42 লিঙ্গ : মহিলা | CNF1279692 ফটো উপলব্ধ | 699 নাম : বিপাস্বী ডেকা পিতাৰ নাম: সত্য ডেকা ঘৰ নং : 402 বয়স : 25 লিঙ্গ : মহিলা | CNF0555607 ফটো উপলব্ধ |
| 700 নাম : পুত ডেকা পিতাৰ নাম: নৰপতি ডেকা ঘৰ নং : ৪০৩ বয়স : 62 লিঙ্গ : পুৰুষ | CNF1279716 ফটো উপলব্ধ | 701 নাম : অনন্ত ডেকা পিতাৰ নাম: নৰপতি ডেকা ঘৰ নং : ৪০৩ বয়স : 60 লিঙ্গ : পুৰুষ | CNF1279727 ফটো উপলব্ধ | 702 নাম : ভদ্রেস্বৰী ডেকা স্বামীৰ নাম: অনন্ত ডেকা ঘৰ নং : ৪০৩ বয়স : 58 লিঙ্গ : মহিলা | CNF1279738 ফটো উপলব্ধ |
| S 703 নাম : ভদ্রকান্ত ডেকা পিতাৰ নাম: নৰপতি ডেকা ঘৰ নং : ৪০৩ বয়স : 54 লিঙ্গ : পুৰুষ | CNF1283267 ফটো উপলব্ধ | 704 নাম : পঙ্কজ ডেকা পিতাৰ নাম: নৰপতি ডেকা ঘৰ নং : ৪০৩ বয়স : 45 লিঙ্গ : পুৰুষ | CNF1279749 ফটো উপলব্ধ | 705 নাম : মৰমী ডেকা স্বামীৰ নাম: পঙ্কজ ডেকা ঘৰ নং : ৪০৩ বয়স : 40 লিঙ্গ : মহিলা | CNF1279761 ফটো উপলব্ধ |
| 706 নাম : মুনমী ডেকা পিতাৰ নাম: অনন্ত ডেকা ঘৰ নং : ৪০৩ বয়স : 38 লিঙ্গ : মহিলা | CNF1279750 ফটো উপলব্ধ | 707 নাম : বিৰাজ ডেকা পিতাৰ নাম: অনন্ত ডেকা ঘৰ নং : ৪০৩ বয়স : 35 লিঙ্গ : পুৰুষ | CNF1279772 ফটো উপলব্ধ | S2 708 নাম : জগত ডেকা পিতাৰ নাম: মোটিকটা ডেকা ঘৰ নং : ৪০৫ বয়স : 75 লিঙ্গ : পুৰুষ | CNF1279829 ফটো উপলব্ধ |
| 709 নাম : জয়ন্ত ডেকা পিতাৰ নাম: জগত ডেকা ঘৰ নং : ৪০৫ বয়স : 54 লিঙ্গ : পুৰুষ | CNF1279841 ফটো উপলব্ধ | 710 নাম : অকন্তি ডেকা স্বামীৰ নাম: জয়ন্ত ডেকা ঘৰ নং : ৪০৫ বয়স : 48 লিঙ্গ : মহিলা | CNF1279852 ফটো উপলব্ধ | S2 711 নাম : পৰেশ ডেকা পিতাৰ নাম: জগত ডেকা ঘৰ নং : ৪০৫ বয়স : 47 লিঙ্গ : পুৰুষ | CNF1279863 ফটো উপলব্ধ |
| S2 712 নাম : যমুনা ডেকা স্বামীৰ নাম: পৰেশ ডেকা ঘৰ নং : ৪০৫ বয়স : 40 লিঙ্গ : মহিলা | CNF1283278 ফটো উপলব্ধ | 713 নাম : কপিল ডেকা পিতাৰ নাম: জয়ন্ত ডেকা ঘৰ নং : 405 বয়স : 19 লিঙ্গ : পুৰুষ | FMU0296640 ফটো উপলব্ধ | 714 নাম : সৰল ডেকা পিতাৰ নাম: গুণাৰাম ডেকা ঘৰ নং : ৪০৭ বয়স : 64 লিঙ্গ : পুৰুষ | CNF1279896 ফটো উপলব্ধ |
| 715 নাম : ফুলমাই ডেকা স্বামীৰ নাম: সৰল ডেকা ঘৰ নং : ৪০৭ বয়স : 52 লিঙ্গ : মহিলা | CNF1279909 ফটো উপলব্ধ | 716 নাম : মৃদুল ডেকা পিতাৰ নাম: সৰল ডেকা ঘৰ নং : ৪০৭ বয়স : 38 লিঙ্গ : পুৰুষ | CNF1279921 ফটো উপলব্ধ | 717 নাম : জুনমি ডেকা স্বামীৰ নাম: মৃদুল ডেকা ঘৰ নং : ৪০৭ বয়স : 33 লিঙ্গ : মহিলা | CNF0173831 ফটো উপলব্ধ |
| 718 নাম : মোহন ডেকা পিতাৰ নাম: বলোৰাম ডেকা ঘৰ নং : ৪০৯ বয়স : 67 লিঙ্গ : পুৰুষ | CNF1279976 ফটো উপলব্ধ | 719 নাম : শ্বোলী ডেকা স্বামীৰ নাম: মোহন ডেকা ঘৰ নং : ৪০৯ বয়স : 62 লিঙ্গ : মহিলা | CNF1279987 ফটো উপলব্ধ | 720 নাম : হিতেশ্বৰ ডেকা পিতাৰ নাম: মোহন ডেকা ঘৰ নং : ৪০৯ বয়স : 45 লিঙ্গ : পুৰুষ | CNF1279998 ফটো উপলব্ধ |



| | | | | | |
|---|--------------------------|--|--------------------------|---|--------------------------|
| 721 নাম : সংগীতা ডেকা স্বামীৰ নাম: হিতেশ্বৰ ডেকা ঘৰ নং : 80৯ বয়স : 40 লিঙ্গ : মহিলা | CNF1283289 ফটো উপলব্ধ | 722 নাম : হিৰণ ডেকা পিতাৰ নাম: মোহন ডেকা ঘৰ নং : 80৯ বয়স : 38 লিঙ্গ : পুৰুষ | CNF1280008 ফটো উপলব্ধ | 723 নাম : সুমিত্ৰা ডেকা স্বামীৰ নাম: হিৰণ ডেকা ঘৰ নং : 80৯ বয়স : 37 লিঙ্গ : মহিলা | CNF1280042 ফটো উপলব্ধ |
| 724 নাম : ঘনশ্যাম ডেকা পিতাৰ নাম: সভাৰাম ডেকা ঘৰ নং : 8১১ বয়স : 62 লিঙ্গ : পুৰুষ | CNF1280053 ফটো উপলব্ধ | 725 নাম : নিলিমা ডেকা স্বামীৰ নাম: ঘনশ্যাম ডেকা ঘৰ নং : 8১১ বয়স : 52 লিঙ্গ : মহিলা | CNF0520239 ফটো উপলব্ধ | 726 নাম : নিলাক্ষী ডেকা পিতাৰ নাম: ঘনশ্যাম ডেকা ঘৰ নং : 411 বয়স : 20 লিঙ্গ : মহিলা | FMU0187112 ফটো উপলব্ধ |
| 727 নাম : শিব ডেকা পিতাৰ নাম: সুৰেন ডেকা ঘৰ নং : 8১২ বয়স : 52 লিঙ্গ : পুৰুষ | CNF1280097 ফটো উপলব্ধ | 728 নাম : প্ৰহ্লাদ ডেকা পিতাৰ নাম: সুৰেন ডেকা ঘৰ নং : 8১২ বয়স : 50 লিঙ্গ : পুৰুষ | CNF1280111 ফটো উপলব্ধ | 729 নাম : মালা ডেকা স্বামীৰ নাম: শিব ডেকা ঘৰ নং : 8১২ বয়স : 50 লিঙ্গ : মহিলা | CNF1280100 ফটো উপলব্ধ |
| 730 নাম : ৰাজীৱ ডেকা পিতাৰ নাম: সুৰেন চন্দ্ৰ ডেকা ঘৰ নং : 8১২ বয়স : 45 লিঙ্গ : পুৰুষ | CNF1280133 ফটো উপলব্ধ | 731 নাম : ৰূপা ডেকা স্বামীৰ নাম: প্ৰহ্লাদ ডেকা ঘৰ নং : 8১২ বয়স : 44 লিঙ্গ : মহিলা | CNF1280122 ফটো উপলব্ধ | 732 নাম : বিনিতা ডেকা স্বামীৰ নাম: ৰাজীৱ ডেকা ঘৰ নং : 8১২ বয়স : 42 লিঙ্গ : মহিলা | CNF1280144 ফটো উপলব্ধ |
| 733 নাম : দীক্ষিত ডেকা পিতাৰ নাম: প্ৰহ্লাদ ডেকা ঘৰ নং : 412 বয়স : 23 লিঙ্গ : পুৰুষ | CNF4370722 ফটো উপলব্ধ | 734 নাম : বেদান্ত ডেকা পিতাৰ নাম: শিব ডেকা ঘৰ নং : 412 বয়স : 23 লিঙ্গ : পুৰুষ | CNF4368403 ফটো উপলব্ধ | 735 নাম : প্ৰফুল্ল ডেকা পিতাৰ নাম: লক্ষী ডেকা ঘৰ নং : 8১৪ বয়স : 50 লিঙ্গ : পুৰুষ | CNF1280177 ফটো উপলব্ধ |
| 736 নাম : প্ৰাঞ্জল ডেকা পিতাৰ নাম: লক্ষী ডেকা ঘৰ নং : 8১৪ বয়স : 45 লিঙ্গ : পুৰুষ | CNF1280188 ফটো উপলব্ধ | 737 নাম : মঞ্জু ডেকা পিতাৰ নাম: মনোৰাম ডেকা ঘৰ নং : 8১৫ বয়স : 64 লিঙ্গ : মহিলা | CNF1280213 ফটো উপলব্ধ | 738 নাম : ভূপেন ডেকা পিতাৰ নাম: মনোৰাম ডেকা ঘৰ নং : 8১৫ বয়স : 52 লিঙ্গ : পুৰুষ | CNF1280235 ফটো উপলব্ধ |
| 739 নাম : ৰমীপ্ৰভা ডেকা স্বামীৰ নাম: ভূপেন ডেকা ঘৰ নং : 8১৫ বয়স : 50 লিঙ্গ : মহিলা | CNF1280246 ফটো উপলব্ধ | 740 নাম : শান্তি ডেকা স্বামীৰ নাম: ৰজণী ডেকা ঘৰ নং : 8১৫ বয়স : 45 লিঙ্গ : মহিলা | CNF1280224 ফটো উপলব্ধ | 741 নাম : নয়নজ্যোতি ডেকা পিতাৰ নাম: ভূপেন ডেকা ঘৰ নং : 8১৫ বয়স : 31 লিঙ্গ : পুৰুষ | CNF1282888 ফটো উপলব্ধ |
| R 742 নাম : মনীষা ডেকা পিতাৰ নাম: ভূপেন ডেকা ঘৰ নং : 415 বয়স : 24 লিঙ্গ : মহিলা | CNF0411686 ফটো উপলব্ধ | E 743 নাম : হেমেশ্বৰী ডেকা স্বামীৰ নাম: সোমবৰ ডেকা ঘৰ নং : 8১৭ বয়স : 66 লিঙ্গ : মহিলা | CNF1280280 ফটো উপলব্ধ | 744 নাম : দুৰ্লভ ডেকা পিতাৰ নাম: সোমবৰ ডেকা ঘৰ নং : 8১৭ বয়স : 48 লিঙ্গ : পুৰুষ | CNF1280291 ফটো উপলব্ধ |
| 745 নাম : পৰ্ণিমা ডেকা স্বামীৰ নাম: দুৰ্লভ ডেকা ঘৰ নং : 8১৭ বয়স : 40 লিঙ্গ : মহিলা | CNF1283132 ফটো উপলব্ধ | 746 নাম : বীৰেণ ডেকা পিতাৰ নাম: গুণাৰাম ডেকা ঘৰ নং : 8১৮ বয়স : 70 লিঙ্গ : পুৰুষ | CNF1280304 ফটো উপলব্ধ | 747 নাম : মালতী ডেকা স্বামীৰ নাম: বীৰেন ডেকা ঘৰ নং : 8১৮ বয়স : 50 লিঙ্গ : মহিলা | CNF1280315 ফটো উপলব্ধ |
| 748 নাম : লক্ষেশ্বৰ ডেকা পিতাৰ নাম: বীৰেণ ডেকা ঘৰ নং : 8১৮ বয়স : 40 লিঙ্গ : পুৰুষ | CNF1280326 ফটো উপলব্ধ | 749 নাম : নয়নমনি দেউৰী ডেকা স্বামীৰ নাম: লক্ষেশ্বৰ ডেকা ঘৰ নং : 8১৮ বয়স : 34 লিঙ্গ : মহিলা | CNF1988369 ফটো উপলব্ধ | 750 নাম : বিমল ডেকা পিতাৰ নাম: তপোৰাম ডেকা ঘৰ নং : 8১৯ বয়স : 40 লিঙ্গ : পুৰুষ | CNF1280348 ফটো উপলব্ধ |

| | | | | | |
|---|--------------------------|--|--------------------------|--|--------------------------|
| 751 নাম : গীতালী ডেকা স্বামীৰ নাম: বিমল ডেকা ঘৰ নং : 81৯ বয়স : 38 লিঙ্গ : মহিলা | CNF1280586 ফটো উপলব্ধ | 752 নাম : পাপুল ডেকা পিতাৰ নাম: তপোৰাম ডেকা ঘৰ নং : 81৯ বয়স : 38 লিঙ্গ : পুৰুষ | CNF1280360 ফটো উপলব্ধ | 753 নাম : ৰমিলা মেধী ডেকা স্বামীৰ নাম: পাপুল ডেকা ঘৰ নং : 81৯ বয়স : 34 লিঙ্গ : মহিলা | CNF1988336 ফটো উপলব্ধ |
| 754 নাম : বুবল ডেকা পিতাৰ নাম: তপুৰাম ডেকা ঘৰ নং : 81৯ বয়স : 34 লিঙ্গ : পুৰুষ | CNF1280371 ফটো উপলব্ধ | S 755 নাম : চান ডেকা পিতাৰ নাম: তপুৰাম ডেকা ঘৰ নং : 81৯ বয়স : 33 লিঙ্গ : পুৰুষ | CNF1280359 ফটো উপলব্ধ | 756 নাম : খগেন ডেকা পিতাৰ নাম: ললিত চন্দ্ৰ ডেকা ঘৰ নং : 820 বয়স : 60 লিঙ্গ : পুৰুষ | CNF1280393 ফটো উপলব্ধ |
| 757 নাম : দিপালী ডেকা স্বামীৰ নাম: খগেন ডেকা ঘৰ নং : 820 বয়স : 48 লিঙ্গ : মহিলা | CNF0520973 ফটো উপলব্ধ | 758 নাম : কল্প জ্যোতি ডেকা পিতাৰ নাম: খগেন ডেকা ঘৰ নং : 420 বয়স : 25 লিঙ্গ : পুৰুষ | CNF4492336 ফটো উপলব্ধ | 759 নাম : তুলিকা ডেকা পিতাৰ নাম: খগেন ডেকা ঘৰ নং : 420 বয়স : 22 লিঙ্গ : মহিলা | CNF4492328 ফটো উপলব্ধ |
| 760 নাম : প্ৰবিন ডেকা পিতাৰ নাম: শনিৰাম ডেকা ঘৰ নং : 821 বয়স : 42 লিঙ্গ : পুৰুষ | CNF1280417 ফটো উপলব্ধ | 761 নাম : ৰেখা মনি ডেকা স্বামীৰ নাম: প্ৰবিন ডেকা ঘৰ নং : 821 বয়স : 38 লিঙ্গ : মহিলা | CNF1280428 ফটো উপলব্ধ | 762 নাম : টুলমাই ডেকা স্বামীৰ নাম: ধৰ্মেশ্বৰ ডেকা ঘৰ নং : 822 বয়স : 61 লিঙ্গ : মহিলা | CNF1280440 ফটো উপলব্ধ |
| 763 নাম : টুট ডেকা পিতাৰ নাম: ধৰ্মেশ্বৰ ডেকা ঘৰ নং : 822 বয়স : 38 লিঙ্গ : পুৰুষ | CNF1280451 ফটো উপলব্ধ | 764 নাম : প্ৰেমকান্ত ডেকা পিতাৰ নাম: মাটিৰাম ডেকা ঘৰ নং : 823 বয়স : 82 লিঙ্গ : পুৰুষ | CNF1280462 ফটো উপলব্ধ | 765 নাম : পদ্মেশ্বৰী ডেকা স্বামীৰ নাম: প্ৰেমকান্ত ডেকা ঘৰ নং : 823 বয়স : 75 লিঙ্গ : মহিলা | CNF1280473 ফটো উপলব্ধ |
| 766 নাম : মাধব ডেকা পিতাৰ নাম: প্ৰেমকান্ত ডেকা ঘৰ নং : 823 বয়স : 44 লিঙ্গ : পুৰুষ | CNF1280520 ফটো উপলব্ধ | 767 নাম : বিপ্লৱ কুমাৰ ডেকা পিতাৰ নাম: প্ৰেমকান্ত ডেকা ঘৰ নং : 423 বয়স : 42 লিঙ্গ : পুৰুষ | CNF1280531 ফটো উপলব্ধ | S 768 নাম : পল্লব ডেকা পিতাৰ নাম: প্ৰেমকান্ত ডেকা ঘৰ নং : 823 বয়স : 38 লিঙ্গ : পুৰুষ | CNF1280542 ফটো উপলব্ধ |
| 769 নাম : মিনাকী ডেকা স্বামীৰ নাম: মাধৱ ডেকা ঘৰ নং : 823 বয়স : 36 লিঙ্গ : মহিলা | CNF1988290 ফটো উপলব্ধ | 770 নাম : চুমি বৰদলৈ স্বামীৰ নাম: বিপ্লৱ কুমাৰ ডেকা ঘৰ নং : 423 বয়স : 21 লিঙ্গ : মহিলা | FMU0251264 ফটো উপলব্ধ | 771 নাম : শ্ৰীমতী চেনেহী ডেকা স্বামীৰ নাম: শ্ৰী দত্তৰাম ডেকা ঘৰ নং : 828 বয়স : 60 লিঙ্গ : মহিলা | CNF1280564 ফটো উপলব্ধ |
| 772 নাম : শিৱানী ডেকা পিতাৰ নাম: দত্ত ডেকা ঘৰ নং : 828 বয়স : 28 লিঙ্গ : মহিলা | CNF0357616 ফটো উপলব্ধ | 773 নাম : মিন ডেকা স্বামীৰ নাম: কেশৱ ডেকা ঘৰ নং : 82৫ বয়স : 61 লিঙ্গ : মহিলা | CNF1280575 ফটো উপলব্ধ | S 774 নাম : জাস্তি ডেকা পিতাৰ নাম: কেশৱ ডেকা ঘৰ নং : 82৫ বয়স : 27 লিঙ্গ : মহিলা | CNF0357657 ফটো উপলব্ধ |
| 775 নাম : অৰূপ ডেকা পিতাৰ নাম: হৰেন্দ্ৰ ডেকা ঘৰ নং : 826 বয়স : 52 লিঙ্গ : পুৰুষ | CNF1280600 ফটো উপলব্ধ | 776 নাম : নৰমতী খাটনীয়া ডেকা স্বামীৰ নাম: অৰূপ ডেকা ঘৰ নং : 826 বয়স : 46 লিঙ্গ : মহিলা | CNF1280611 ফটো উপলব্ধ | 777 নাম : পাৰ্থ জ্যোতি ডেকা পিতাৰ নাম: অৰূপ ডেকা ঘৰ নং : 426 বয়স : 19 লিঙ্গ : পুৰুষ | FMU0187799 ফটো উপলব্ধ |
| 778 নাম : মহেন্দ্ৰ ডেকা পিতাৰ নাম: গাজিন্দ্ৰ ডেকা ঘৰ নং : 82৮ বয়স : 57 লিঙ্গ : পুৰুষ | CNF1280644 ফটো উপলব্ধ | 779 নাম : কল্পনা ডেকা স্বামীৰ নাম: মহেন্দ্ৰ ডেকা ঘৰ নং : 82৮ বয়স : 50 লিঙ্গ : মহিলা | CNF1280655 ফটো উপলব্ধ | 780 নাম : লিলীমাই ডেকা স্বামীৰ নাম: ভবেন ডেকা ঘৰ নং : 82৯ বয়স : 65 লিঙ্গ : মহিলা | CNF1280677 ফটো উপলব্ধ |



| | | | | | |
|---|--------------------------|--|--------------------------|--|--------------------------|
| 781 নাম : চাৰমাই ডেকা পিতাৰ নাম: মানিক ডেকা ঘৰ নং : 829 বয়স : 65 লিঙ্গ : মহিলা | CNF1280688 ফটো উপলব্ধ | 782 নাম : বিজু ডেকা পিতাৰ নাম: মানিক চন্দ্ৰ ঘৰ নং : 829 বয়স : 57 লিঙ্গ : মহিলা | CNF1280699 ফটো উপলব্ধ | 783 নাম : ৰাজীৱ লোচন ডেকা পিতাৰ নাম: মানিক চন্দ্ৰ ডেকা ঘৰ নং : 829 বয়স : 55 লিঙ্গ : পুৰুষ | CNF1280702 ফটো উপলব্ধ |
| 784 নাম : নিজৰা ডেকা স্বামীৰ নাম: ৰাজীৱ লোচন ডেকা ঘৰ নং : 829 বয়স : 40 লিঙ্গ : মহিলা | CNF1280713 ফটো উপলব্ধ | 785 নাম : চিন্ময় ডেকা পিতাৰ নাম: ভবেন ডেকা ঘৰ নং : 829 বয়স : 35 লিঙ্গ : পুৰুষ | CNF1280724 ফটো উপলব্ধ | 786 নাম : ৰাজদীপ ডেকা পিতাৰ নাম: ৰাজীৱ লোচন ডেকা ঘৰ নং : 429 বয়স : 22 লিঙ্গ : পুৰুষ | CNF4364907 ফটো উপলব্ধ |
| 787 নাম : জ্যোতিষ্মানু ডেকা পিতাৰ নাম: ৰাজীৱ লোচন ডেকা ঘৰ নং : 429 বয়স : 19 লিঙ্গ : পুৰুষ | FMU0306100 ফটো উপলব্ধ | 788 নাম : দন্দি ডেকা পিতাৰ নাম: খৰ্গৰাম ডেকা ঘৰ নং : 820 বয়স : 46 লিঙ্গ : পুৰুষ | CNF1280746 ফটো উপলব্ধ | 789 নাম : নিৰলা ডেকা স্বামীৰ নাম: দন্দি ডেকা ঘৰ নং : 820 বয়স : 44 লিঙ্গ : মহিলা | CNF1280757 ফটো উপলব্ধ |
| 790 নাম : যাত্ৰেশ্বৰী ডেকা স্বামীৰ নাম: পদুৰাম ডেকা ঘৰ নং : 822 বয়স : 76 লিঙ্গ : মহিলা | CNF1280780 ফটো উপলব্ধ | 791 নাম : প্ৰশান্ত ডেকা পিতাৰ নাম: কমল ডেকা ঘৰ নং : 823 বয়স : 55 লিঙ্গ : পুৰুষ | CNF1280837 ফটো উপলব্ধ | 792 নাম : মিনা ডেকা স্বামীৰ নাম: প্ৰশান্ত ডেকা ঘৰ নং : 823 বয়স : 45 লিঙ্গ : মহিলা | CNF1280848 ফটো উপলব্ধ |
| 793 নাম : দিপক ডেকা পিতাৰ নাম: প্ৰশান্ত ডেকা ঘৰ নং : 823 বয়স : 35 লিঙ্গ : পুৰুষ | CNF1282957 ফটো উপলব্ধ | 794 নাম : ৰূপক ডেকা পিতাৰ নাম: প্ৰশান্ত ডেকা ঘৰ নং : 823 বয়স : 30 লিঙ্গ : পুৰুষ | CNF1988449 ফটো উপলব্ধ | 795 নাম : পবিত্ৰ ডেকা পিতাৰ নাম: প্ৰশান্ত ডেকা ঘৰ নং : 433 বয়স : 26 লিঙ্গ : পুৰুষ | CNF0560359 ফটো উপলব্ধ |
| 796 নাম : পপি চৌহান স্বামীৰ নাম: দিপক ডেকা ঘৰ নং : 433 বয়স : 20 লিঙ্গ : মহিলা | FMU0306217 ফটো উপলব্ধ | 797 নাম : ভূপেন ভূঞা পিতাৰ নাম: জিতেন ভূঞা ঘৰ নং : 828 বয়স : 62 লিঙ্গ : পুৰুষ | CNF1280871 ফটো উপলব্ধ | 798 নাম : অখিল ভূঞা পিতাৰ নাম: জিতেন ভূঞা ঘৰ নং : 828 বয়স : 52 লিঙ্গ : পুৰুষ | CNF1280917 ফটো উপলব্ধ |
| S 799 নাম : জয়দেৱ ভূঞা পিতাৰ নাম: জিতেন্দ্ৰ কুমাৰ ভূঞা ঘৰ নং : 828 বয়স : 49 লিঙ্গ : পুৰুষ | CNF1280893 ফটো উপলব্ধ | 800 নাম : প্ৰনৱ কুমাৰ ভূঞা পিতাৰ নাম: জিতেন্দ্ৰ কুমাৰ ভূঞা ঘৰ নং : 828 বয়স : 48 লিঙ্গ : পুৰুষ | CNF1280928 ফটো উপলব্ধ | S 801 নাম : অনিতা ভূঞা পিতাৰ নাম: জয়দেৱ ভূঞা ঘৰ নং : 828 বয়স : 48 লিঙ্গ : মহিলা | CNF1280906 ফটো উপলব্ধ |
| 802 নাম : অৰ্পনা ভূঞা স্বামীৰ নাম: অখিল ভূঞা ঘৰ নং : 828 বয়স : 44 লিঙ্গ : মহিলা | CNF1280939 ফটো উপলব্ধ | 803 নাম : প্ৰতিমা ভূঞা স্বামীৰ নাম: ভূপেন ভূঞা ঘৰ নং : 828 বয়স : 43 লিঙ্গ : মহিলা | CNF1280882 ফটো উপলব্ধ | 804 নাম : মালতী শইকীয়া স্বামীৰ নাম: প্ৰনৱ কুমাৰ ভূঞা ঘৰ নং : 828 বয়স : 41 লিঙ্গ : মহিলা | CNF1280940 ফটো উপলব্ধ |
| S 805 নাম : জুৰি ভূঞা পিতাৰ নাম: অখিল ভূঞা ঘৰ নং : 828 বয়স : 30 লিঙ্গ : মহিলা | CNF1988494 ফটো উপলব্ধ | 806 নাম : ৰমেশ চন্দ্ৰ ডেকা পিতাৰ নাম: প্ৰথম ডেকা ঘৰ নং : 825 বয়স : 71 লিঙ্গ : পুৰুষ | CNF1280951 ফটো উপলব্ধ | 807 নাম : লাবন্য ডেকা স্বামীৰ নাম: ৰমেশ চন্দ্ৰ ডেকা ঘৰ নং : 825 বয়স : 62 লিঙ্গ : মহিলা | CNF1280962 ফটো উপলব্ধ |
| 808 নাম : প্ৰমিলা ডেকা স্বামীৰ নাম: অশ্বিনী ডেকা ঘৰ নং : 825 বয়স : 54 লিঙ্গ : মহিলা | CNF1280973 ফটো উপলব্ধ | 809 নাম : তনা মনি ডেকা পিতাৰ নাম: ৰমেশ ডেকা ঘৰ নং : 825 বয়স : 40 লিঙ্গ : মহিলা | CNF1280984 ফটো উপলব্ধ | S 810 নাম : মুনমুন ডেকা মাতৃৰ নাম: প্ৰমিলা ডেকা ঘৰ নং : 825 বয়স : 35 লিঙ্গ : পুৰুষ | CNF1280995 ফটো উপলব্ধ |



| | | | | | |
|--|--------------------------|--|--------------------------|--|--------------------------|
| S 811 নাম : জিম্পি ডেকা পিতাৰ নাম : ধীৰেশ্বৰ চন্দ্ৰ ডেকা ঘৰ নং : 806 বয়স : 41 লিঙ্গ : মহিলা | CNF1281023 ফটো উপলব্ধ | 812 নাম : প্ৰদীপ চন্দ্ৰ ডেকা পিতাৰ নাম : গজেন্দ্ৰ নাথ ডেকা ঘৰ নং : 809 বয়স : 47 লিঙ্গ : পুৰুষ | CNF2019489 ফটো উপলব্ধ | 813 নাম : অন্তৰা ডেকা স্বামীৰ নাম : প্ৰদীপ চন্দ্ৰ ডেকা ঘৰ নং : 809 বয়স : 35 লিঙ্গ : মহিলা | CNF1281078 ফটো উপলব্ধ |
| 814 নাম : চিন ভূঞা স্বামীৰ নাম : অতুল ঘৰ নং : 808 বয়স : 64 লিঙ্গ : মহিলা | CNF1281089 ফটো উপলব্ধ | 815 নাম : অনিমা বসুমতাৰী ভূঞা স্বামীৰ নাম : ত্ৰৈলোক্য ভূঞা ঘৰ নং : 808 বয়স : 58 লিঙ্গ : মহিলা | CNF1281125 ফটো উপলব্ধ | 816 নাম : অনপম ভূঞা পিতাৰ নাম : অতুল ডেকা ঘৰ নং : 808 বয়স : 50 লিঙ্গ : পুৰুষ | CNF1281090 ফটো উপলব্ধ |
| 817 নাম : ৰাজ ভূঞা স্বামীৰ নাম : অনুপম ভূঞা ঘৰ নং : 808 বয়স : 42 লিঙ্গ : মহিলা | CNF1281103 ফটো উপলব্ধ | 818 নাম : ৰপম ভূঞা পিতাৰ নাম : অতুল ভূঞা ঘৰ নং : 808 বয়স : 42 লিঙ্গ : পুৰুষ | CNF1281114 ফটো উপলব্ধ | 819 নাম : সৰজ ভূঞা পিতাৰ নাম : ত্ৰৈলোক্য ভূঞা ঘৰ নং : 808 বয়স : 41 লিঙ্গ : মহিলা | CNF1281136 ফটো উপলব্ধ |
| 820 নাম : ৰঅচনা ভূঞা পিতাৰ নাম : ত্ৰৈলোক্য ভূঞা ঘৰ নং : 808 বয়স : 38 লিঙ্গ : মহিলা | CNF1281147 ফটো উপলব্ধ | 821 নাম : মনীষা ডেকা ভূঞা স্বামীৰ নাম : ৰপম ভূঞা ঘৰ নং : 438 বয়স : 24 লিঙ্গ : মহিলা | CNF4493136 ফটো উপলব্ধ | 822 নাম : বন্তি ডেকা স্বামীৰ নাম : লীলাধৰ ডেকা ঘৰ নং : 880 বয়স : 52 লিঙ্গ : মহিলা | CNF1281192 ফটো উপলব্ধ |
| 823 নাম : হিৰক জ্যোতি ডেকা পিতাৰ নাম : লীলাধৰ ডেকা ঘৰ নং : 880 বয়স : 30 লিঙ্গ : পুৰুষ | CNF1988438 ফটো উপলব্ধ | 824 নাম : নয়নজ্যোতি ডেকা পিতাৰ নাম : লীলাধৰ ডেকা ঘৰ নং : 440 বয়স : 27 লিঙ্গ : পুৰুষ | CNF0359844 ফটো উপলব্ধ | 825 নাম : বিমজিম ভূঞা স্বামীৰ নাম : হিৰক জ্যোতি ডেকা ঘৰ নং : 440 বয়স : 26 লিঙ্গ : মহিলা | CNF4368270 ফটো উপলব্ধ |
| 826 নাম : কামেশ্বৰ ডেকা পিতাৰ নাম : মেচাৰাম ডেকা ঘৰ নং : 881 বয়স : 56 লিঙ্গ : পুৰুষ | CNF1281205 ফটো উপলব্ধ | 827 নাম : ৰাণ ডেকা পিতাৰ নাম : দেবেশ্বৰ ডেকা ঘৰ নং : 881 বয়স : 41 লিঙ্গ : মহিলা | CNF1988165 ফটো উপলব্ধ | 828 নাম : ধীৰ কুমাৰ ডেকা পিতাৰ নাম : কামেশ্বৰ ডেকা ঘৰ নং : 881 বয়স : 31 লিঙ্গ : পুৰুষ | CNF0113399 ফটো উপলব্ধ |
| 829 নাম : কিশো কুমাৰ ডেকা পিতাৰ নাম : কৌশেশ্বৰ ডেকা ঘৰ নং : 882 বয়স : 33 লিঙ্গ : পুৰুষ | CNF1988187 ফটো উপলব্ধ | 830 নাম : জেচমিন চুলতানা স্বামীৰ নাম : ছাইফুদিন ঘৰ নং : 442 বয়স : 30 লিঙ্গ : মহিলা | CNF0351551 ফটো উপলব্ধ | 831 নাম : সতানন্দ ডেকা পিতাৰ নাম : কৌশেশ্বৰ ডেকা ঘৰ নং : 882 বয়স : 28 লিঙ্গ : পুৰুষ | CNF0173021 ফটো উপলব্ধ |
| 832 নাম : মিলীকী ডেকা স্বামীৰ নাম : শক্তি ডেকা ঘৰ নং : 888 বয়স : 62 লিঙ্গ : মহিলা | CNF1281250 ফটো উপলব্ধ | 833 নাম : প্ৰবিত্ৰ ডেকা পিতাৰ নাম : শক্তি ডেকা ঘৰ নং : 888 বয়স : 31 লিঙ্গ : পুৰুষ | CNF1282899 ফটো উপলব্ধ | R 834 নাম : চিন ডেকা স্বামীৰ নাম : পদ্মৰাম ডেকা ঘৰ নং : 888 বয়স : 54 লিঙ্গ : মহিলা | CNF1281272 ফটো উপলব্ধ |
| S 835 নাম : জ্যোতিষ ডেকা পিতাৰ নাম : পদ্মৰাম ডেকা ঘৰ নং : 888 বয়স : 32 লিঙ্গ : পুৰুষ | CNF1282902 ফটো উপলব্ধ | 836 নাম : তুলেশ্বৰ ডেকা পিতাৰ নাম : দীনৰাম ডেকা ঘৰ নং : 886 বয়স : 58 লিঙ্গ : পুৰুষ | CNF1281307 ফটো উপলব্ধ | 837 নাম : অঞ্জমনি ডেকা স্বামীৰ নাম : তুলেশ্বৰ ডেকা ঘৰ নং : 886 বয়স : 45 লিঙ্গ : মহিলা | CNF1281318 ফটো উপলব্ধ |
| 838 নাম : প্ৰণৱ কুমাৰ ডেকা পিতাৰ নাম : তুলেশ্বৰ ডেকা ঘৰ নং : 446 বয়স : 25 লিঙ্গ : পুৰুষ | CNF0411892 ফটো উপলব্ধ | S 839 নাম : সোভেশ্বৰ ডেকা পিতাৰ নাম : অষ্টম ডেকা ঘৰ নং : 889 বয়স : 52 লিঙ্গ : পুৰুষ | CNF1281341 ফটো উপলব্ধ | S 840 নাম : তুলমনি ডেকা স্বামীৰ নাম : সোভেশ্বৰ ডেকা ঘৰ নং : 889 বয়স : 42 লিঙ্গ : মহিলা | CNF1281352 ফটো উপলব্ধ |



| | | | | | |
|---|--------------------------|---|--------------------------|---|--------------------------|
| 841 নাম : বাজিৰ ডেকা পিতাৰ নাম: পিপলা ডেকা ঘৰ নং : 88৮ বয়স : 34 লিঙ্গ : পুৰুষ | CNF1282968 ফটো উপলব্ধ | S 842 নাম : মহিলা ডেকা স্বামীৰ নাম: শাওনা ডেকা ঘৰ নং : 88৯ বয়স : ৪7 লিঙ্গ : মহিলা | CNF1281396 ফটো উপলব্ধ | 843 নাম : মনু ডেকা পিতাৰ নাম: শাওনা ডেকা ঘৰ নং : 88৯ বয়স : 57 লিঙ্গ : পুৰুষ | CNF1281409 ফটো উপলব্ধ |
| S 844 নাম : বনু ডেকা পিতাৰ নাম: শাওনা ডেকা ঘৰ নং : 88৯ বয়স : 55 লিঙ্গ : পুৰুষ | CNF1281421 ফটো উপলব্ধ | S 845 নাম : উমা ডেকা স্বামীৰ নাম: বনু ডেকা ঘৰ নং : 88৯ বয়স : 49 লিঙ্গ : মহিলা | CNF1281432 ফটো উপলব্ধ | S 846 নাম : কলীয়া ডেকা পিতাৰ নাম: শাওনা ডেকা ঘৰ নং : 88৯ বয়স : 48 লিঙ্গ : পুৰুষ | CNF1281443 ফটো উপলব্ধ |
| 847 নাম : বেণু ডেকা স্বামীৰ নাম: মনু ডেকা ঘৰ নং : 88৯ বয়স : 47 লিঙ্গ : মহিলা | CNF1281410 ফটো উপলব্ধ | S 848 নাম : বুমি বৰদলৈ স্বামীৰ নাম: কালীয়া ডেকা ঘৰ নং : 88৯ বয়স : ৪5 লিঙ্গ : মহিলা | CNF1283290 ফটো উপলব্ধ | 849 নাম : ধন্তি ডেকা পিতাৰ নাম: মনু ডেকা ঘৰ নং : 449 বয়স : 28 লিঙ্গ : পুৰুষ | CNF0172411 ফটো উপলব্ধ |
| 850 নাম : লগুনী ডেকা স্বামীৰ নাম: মনেশ্বৰ ডেকা ঘৰ নং : 8৫০ বয়স : 71 লিঙ্গ : মহিলা | CNF1281454 ফটো উপলব্ধ | 851 নাম : নিৰ্মল ডেকা পিতাৰ নাম: মনেশ্বৰ ডেকা ঘৰ নং : 8৫০ বয়স : 48 লিঙ্গ : পুৰুষ | CNF1281465 ফটো উপলব্ধ | 852 নাম : টুনটুন ডেকা স্বামীৰ নাম: নিৰ্মল ডেকা ঘৰ নং : 8৫০ বয়স : 44 লিঙ্গ : মহিলা | CNF1281476 ফটো উপলব্ধ |
| R 853 নাম : ডাক্তৰ ডেকা পিতাৰ নাম: মুখমেলী ডেকা ঘৰ নং : ৪৫১ বয়স : ৪7 লিঙ্গ : পুৰুষ | CNF1281487 ফটো উপলব্ধ | R 854 নাম : মণি ডেকা পিতাৰ নাম: ডাক্তৰ ডেকা ঘৰ নং : ৪৫১ বয়স : 48 লিঙ্গ : পুৰুষ | CNF1281501 ফটো উপলব্ধ | S 855 নাম : বুপা ডেকা স্বামীৰ নাম: মণি ডেকা ঘৰ নং : ৪৫১ বয়স : 41 লিঙ্গ : মহিলা | CNF1281512 ফটো উপলব্ধ |
| S 856 নাম : কিৰন ডেকা পিতাৰ নাম: মণি ডেকা ঘৰ নং : 451 বয়স : 26 লিঙ্গ : মহিলা | CNF0351353 ফটো উপলব্ধ | 857 নাম : ঘনকান্তি ডেকা স্বামীৰ নাম: ভুবন চন্দ্ৰ ডেকা ঘৰ নং : ৪৫২ বয়স : 63 লিঙ্গ : মহিলা | CNF1281534 ফটো উপলব্ধ | S2 858 নাম : জোনালী শইকীয়া স্বামীৰ নাম: লক্ষণ ডেকা ঘৰ নং : ৪৫২ বয়স : 43 লিঙ্গ : মহিলা | CNF1988392 ফটো উপলব্ধ |
| S2 859 নাম : লক্ষন ডেকা পিতাৰ নাম: ভুবন চন্দ্ৰ ডেকা ঘৰ নং : ৪৫২ বয়স : 42 লিঙ্গ : পুৰুষ | CNF1281545 ফটো উপলব্ধ | 860 নাম : মুকুণ্ড ডেকা পিতাৰ নাম: ভুবন চন্দ্ৰ ডেকা ঘৰ নং : ৪৫২ বয়স : 40 লিঙ্গ : পুৰুষ | CNF1281556 ফটো উপলব্ধ | 861 নাম : ভবানন্দ ডেকা পিতাৰ নাম: ভুবন চন্দ্ৰ ডেকা ঘৰ নং : ৪৫২ বয়স : 35 লিঙ্গ : পুৰুষ | CNF1281578 ফটো উপলব্ধ |
| 862 নাম : বেণুমাই ডেকা স্বামীৰ নাম: অৰুন ডেকা ঘৰ নং : 8৫৩ বয়স : 80 লিঙ্গ : মহিলা | CNF1281589 ফটো উপলব্ধ | 863 নাম : জ্যোতিৰূপা ডেকা স্বামীৰ নাম: অমূল্য বৰা ঘৰ নং : 8৫৩ বয়স : 52 লিঙ্গ : মহিলা | CNF1281590 ফটো উপলব্ধ | S 864 নাম : প্ৰেমেশ্বৰী ডেকা পিতাৰ নাম: অৰুন ডেকা ঘৰ নং : 8৫৩ বয়স : 44 লিঙ্গ : মহিলা | CNF1281603 ফটো উপলব্ধ |
| 865 নাম : মহন্ত ডেকা পিতাৰ নাম: অৰুন ডেকা ঘৰ নং : 8৫৩ বয়স : 41 লিঙ্গ : পুৰুষ | CNF1281614 ফটো উপলব্ধ | 866 নাম : তিলক ডেকা পিতাৰ নাম: অৰুন ডেকা ঘৰ নং : 8৫৩ বয়স : 38 লিঙ্গ : পুৰুষ | CNF1281625 ফটো উপলব্ধ | 867 নাম : শান্তনু ডেকা পিতাৰ নাম: অমূল্য বৰা ঘৰ নং : 8৫৩ বয়স : 25 লিঙ্গ : পুৰুষ | CNF0521740 ফটো উপলব্ধ |
| 868 নাম : নীত মণি ডেকা স্বামীৰ নাম: শান্তনু ডেকা ঘৰ নং : 453 বয়স : 22 লিঙ্গ : মহিলা | CNF1237247 ফটো উপলব্ধ | 869 নাম : পবন ডেকা পিতাৰ নাম: যোগেশ্বৰ ডেকা ঘৰ নং : ৪৫৪ বয়স : 38 লিঙ্গ : পুৰুষ | CNF1281669 ফটো উপলব্ধ | 870 নাম : সীমা ডেকা স্বামীৰ নাম: পবন ডেকা ঘৰ নং : 454 বয়স : 25 লিঙ্গ : মহিলা | CNF0541417 ফটো উপলব্ধ |



| | | | | | |
|--|--------------------------|--|--------------------------|--|--------------------------|
| 871 নাম : পাৰুল ডেকা পিতাৰ নাম: অভয় ডেকা ঘৰ নং : 8৫৫ বয়স : 54 লিঙ্গ : মহিলা | CNF1281692 ফটো উপলব্ধ | 872 নাম : গীতা ডেকা পিতাৰ নাম: অভয় ডেকা ঘৰ নং : 8৫৫ বয়স : 48 লিঙ্গ : মহিলা | CNF1281705 ফটো উপলব্ধ | 873 নাম : নবকান্ত ডেকা পিতাৰ নাম: অভয় ডেকা ঘৰ নং : 8৫৫ বয়স : 45 লিঙ্গ : পুৰুষ | CNF1281716 ফটো উপলব্ধ |
| 874 নাম : পিংকমনি ডেকা স্বামীৰ নাম: নবকান্ত ডেকা ঘৰ নং : 8৫৫ বয়স : 45 লিঙ্গ : মহিলা | CNF0511550 ফটো উপলব্ধ | 875 নাম : পম্পী ডেকা স্বামীৰ নাম: মহন্ত ডেকা ঘৰ নং : 8৫৫ বয়স : 32 লিঙ্গ : মহিলা | CNF0522375 ফটো উপলব্ধ | 876 নাম : নমিতা ডেকা স্বামীৰ নাম: তিলক ডেকা ঘৰ নং : 8৫৫ বয়স : 27 লিঙ্গ : মহিলা | CNF0511246 ফটো উপলব্ধ |
| 877 নাম : সৰস্বতী ডেকা স্বামীৰ নাম: বাজীৰ ডেকা ঘৰ নং : 8৫৫ বয়স : 26 লিঙ্গ : মহিলা | CNF0522318 ফটো উপলব্ধ | 878 নাম : আচমত আলী পিতাৰ নাম: আফাজ উদ্দিন ঘৰ নং : 8৫৮ বয়স : 60 লিঙ্গ : পুৰুষ | CNF1281727 ফটো উপলব্ধ | 879 নাম : শ্বাফিয়া বেগম স্বামীৰ নাম: আচমত আলী ঘৰ নং : 8৫৮ বয়স : 40 লিঙ্গ : মহিলা | CNF1281738 ফটো উপলব্ধ |
| 880 নাম : শাহানুৰ আলম পিতাৰ নাম: আচমত আলী ঘৰ নং : 458 বয়স : 22 লিঙ্গ : পুৰুষ | CNF4492294 ফটো উপলব্ধ | 881 নাম : মাচুমা খাতুন স্বামীৰ নাম: শাহানুৰ আলম ঘৰ নং : 458 বয়স : 22 লিঙ্গ : মহিলা | FMU0132910 ফটো উপলব্ধ | 882 নাম : বাহুল আহমেদ পিতাৰ নাম: আচমত আলী ঘৰ নং : 458 বয়স : 19 লিঙ্গ : পুৰুষ | FMU0132969 ফটো উপলব্ধ |
| 883 নাম : বস্তুম আলী পিতাৰ নাম: আফাজ উদ্দিন ঘৰ নং : 8৫৯ বয়স : 48 লিঙ্গ : পুৰুষ | CNF1281749 ফটো উপলব্ধ | # 884 নাম : খুদেজা খাতুন স্বামীৰ নাম: বস্তুম আলী ঘৰ নং : 8৫৯ বয়স : 46 লিঙ্গ : মহিলা | CNF0519074 ফটো উপলব্ধ | 885 নাম : নূৰ ইছলাম পিতাৰ নাম: বস্তুম আলী ঘৰ নং : 8৫৯ বয়স : 28 লিঙ্গ : পুৰুষ | CNF0173252 ফটো উপলব্ধ |
| 886 নাম : ফৰিদা খাতুন স্বামীৰ নাম: গুলজাৰ হুছেন ঘৰ নং : 459 বয়স : 27 লিঙ্গ : মহিলা | CNF0563767 ফটো উপলব্ধ | 887 নাম : গুলজাৰ হুছেন পিতাৰ নাম: বস্তুম আলী ঘৰ নং : 459 বয়স : 26 লিঙ্গ : পুৰুষ | CNF0560706 ফটো উপলব্ধ | 888 নাম : বমজান হুছেইন পিতাৰ নাম: বস্তুম আলী ঘৰ নং : 459 বয়স : 24 লিঙ্গ : পুৰুষ | CNF0558734 ফটো উপলব্ধ |
| 889 নাম : মাহমুদা খাতুন স্বামীৰ নাম: নূৰ ইছলাম ঘৰ নং : 459 বয়স : 21 লিঙ্গ : মহিলা | CNF4493227 ফটো উপলব্ধ | 890 নাম : বকমত আলী পিতাৰ নাম: আফাজ উদ্দিন ঘৰ নং : 8৬০ বয়স : 50 লিঙ্গ : পুৰুষ | CNF1281761 ফটো উপলব্ধ | 891 নাম : খাইৰুন নেছা স্বামীৰ নাম: বকমত আলী ঘৰ নং : 8৬০ বয়স : 38 লিঙ্গ : মহিলা | CNF1281772 ফটো উপলব্ধ |
| 892 নাম : বাজদুল আলম পিতাৰ নাম: বকমত আলী ঘৰ নং : 460 বয়স : 20 লিঙ্গ : পুৰুষ | FMU0034793 ফটো উপলব্ধ | 893 নাম : মেঘবৰ আলী পিতাৰ নাম: আফাজ উদ্দিন ঘৰ নং : 8৬১ বয়স : 44 লিঙ্গ : পুৰুষ | CNF1281794 ফটো উপলব্ধ | 894 নাম : সমলা খাতুন স্বামীৰ নাম: মেঘবৰ আলী ঘৰ নং : 8৬১ বয়স : 38 লিঙ্গ : মহিলা | CNF1281807 ফটো উপলব্ধ |
| 895 নাম : আইচা খাতুন স্বামীৰ নাম: আতচ আলী ঘৰ নং : 8৬২ বয়স : 86 লিঙ্গ : মহিলা | CNF1281818 ফটো উপলব্ধ | 896 নাম : বফিকুল ইছলাম পিতাৰ নাম: আতচ আলী ঘৰ নং : 8৬২ বয়স : 56 লিঙ্গ : পুৰুষ | CNF1281841 ফটো উপলব্ধ | 897 নাম : ইদ্রিছ আলী পিতাৰ নাম: আতচ আলী ঘৰ নং : 8৬২ বয়স : 55 লিঙ্গ : পুৰুষ | CNF1281829 ফটো উপলব্ধ |
| 898 নাম : হৰমুজ আলী পিতাৰ নাম: আতচ আলী ঘৰ নং : 8৬২ বয়স : 50 লিঙ্গ : পুৰুষ | CNF1283405 ফটো উপলব্ধ | 899 নাম : ছফিকুল ইছলাম পিতাৰ নাম: আতচ আলী ঘৰ নং : 8৬২ বয়স : 50 লিঙ্গ : পুৰুষ | CNF1281863 ফটো উপলব্ধ | 900 নাম : মনোৰাৰা বেগম স্বামীৰ নাম: ইদ্রিছ আলী ঘৰ নং : 8৬২ বয়স : 48 লিঙ্গ : মহিলা | CNF1281830 ফটো উপলব্ধ |



| | | | | | |
|---|--------------------------|--|--------------------------|---|--------------------------|
| 901 নাম : লালিমা খাতুন স্বামীৰ নাম: ৰফিকুল ইছলাম ঘৰ নং : 8৬২ বয়স : 40 লিঙ্গ : মহিলা | CNF1281852 ফটো উপলব্ধ | 902 নাম : সাহাম উদ্দিন পিতাৰ নাম: আতচ আলী ঘৰ নং : 8৬২ বয়স : 38 লিঙ্গ : পুৰুষ | CNF1281885 ফটো উপলব্ধ | 903 নাম : ছাইফু উদ্দিন পিতাৰ নাম: আতচ আলী ঘৰ নং : 8৬২ বয়স : 38 লিঙ্গ : পুৰুষ | CNF1281896 ফটো উপলব্ধ |
| 904 নাম : জহুৰা খাতুন স্বামীৰ নাম: ছাইফুুল ইছলাম ঘৰ নং : 8৬২ বয়স : 36 লিঙ্গ : মহিলা | CNF1281874 ফটো উপলব্ধ | 905 নাম : মাইমন নেছা স্বামীৰ নাম: সাহাম উদ্দিন ঘৰ নং : 8৬২ বয়স : 35 লিঙ্গ : মহিলা | CNF1283109 ফটো উপলব্ধ | 906 নাম : ৰুকমিন নাহাৰ স্বামীৰ নাম: ইলিয়াছ আহমেদ ঘৰ নং : 8৬২ বয়স : 33 লিঙ্গ : মহিলা | CNF1283336 ফটো উপলব্ধ |
| 907 নাম : ৰিয়াজ উদ্দিন পিতাৰ নাম: ইদ্রিছ আলী ঘৰ নং : 8৬২ বয়স : 32 লিঙ্গ : পুৰুষ | CNF0520023 ফটো উপলব্ধ | 908 নাম : ইলিয়াছ আহমেদ পিতাৰ নাম: ইদ্রিছ আলী ঘৰ নং : 8৬২ বয়স : 32 লিঙ্গ : পুৰুষ | CNF1283325 ফটো উপলব্ধ | 909 নাম : আজিজুল হক পিতাৰ নাম: হৰমুজ আলী ঘৰ নং : 462 বয়স : 31 লিঙ্গ : পুৰুষ | CNF0353532 ফটো উপলব্ধ |
| 910 নাম : এহিয়াছ আলী পিতাৰ নাম: ইদ্রিছ আলী ঘৰ নং : 8৬২ বয়স : 29 লিঙ্গ : পুৰুষ | CNF0520452 ফটো উপলব্ধ | 911 নাম : ফাতেমা খাতুন স্বামীৰ নাম: ৰিয়াজ উদ্দিন ঘৰ নং : 8৬২ বয়স : 29 লিঙ্গ : মহিলা | CNF1192616 ফটো উপলব্ধ | 912 নাম : কুলছুমা বেগম পিতাৰ নাম: হৰমুজ আলী ঘৰ নং : 8৬২ বয়স : 28 লিঙ্গ : মহিলা | CNF1192442 ফটো উপলব্ধ |
| 913 নাম : ফাইজুল হক পিতাৰ নাম: হৰমুজ আলী ঘৰ নং : 462 বয়স : 27 লিঙ্গ : পুৰুষ | CNF0361691 ফটো উপলব্ধ | S 914 নাম : ফাতেমা খাতুন স্বামীৰ নাম: জাকিৰ হুছেইন ঘৰ নং : 8৬২ বয়স : 27 লিঙ্গ : মহিলা | CNF1192459 ফটো উপলব্ধ | 915 নাম : কিতাব আলী পিতাৰ নাম: শহিদুল ইছলাম ঘৰ নং : 8৬২ বয়স : 26 লিঙ্গ : পুৰুষ | CNF0520783 ফটো উপলব্ধ |
| 916 নাম : মুকাদ ইছলাম পিতাৰ নাম: ইদ্রিছ আলী ঘৰ নং : 462 বয়স : 24 লিঙ্গ : পুৰুষ | CNF1152305 ফটো উপলব্ধ | 917 নাম : নবল আমিন পিতাৰ নাম: হৰমুজ আলী ঘৰ নং : 8৬২ বয়স : 24 লিঙ্গ : পুৰুষ | CNF1192624 ফটো উপলব্ধ | 918 নাম : ফিৰকুল ইছলাম পিতাৰ নাম: ইদ্রিছ আলী ঘৰ নং : 462 বয়স : 23 লিঙ্গ : পুৰুষ | CNF1152313 ফটো উপলব্ধ |
| 919 নাম : ৰাজমিনা খাতুন স্বামীৰ নাম: আশিকুল ৰহমান ঘৰ নং : 462 বয়স : 23 লিঙ্গ : মহিলা | CNF1152495 ফটো উপলব্ধ | 920 নাম : আতাবৰ ৰহমান পিতাৰ নাম: ৰফিকুল ইছলাম ঘৰ নং : 462 বয়স : 22 লিঙ্গ : পুৰুষ | CNF4493144 ফটো উপলব্ধ | 921 নাম : অশিকুল ইসলাম পিতাৰ নাম: ৰফিকুল ইসলাম ঘৰ নং : 462 বয়স : 22 লিঙ্গ : পুৰুষ | CNF4493151 ফটো উপলব্ধ |
| 922 নাম : ছাইদুল ইছলাম পিতাৰ নাম: আতচ আলী ঘৰ নং : 8৬৩ বয়স : 46 লিঙ্গ : পুৰুষ | CNF1281909 ফটো উপলব্ধ | 923 নাম : ৰহিমা খাতুন স্বামীৰ নাম: ছাইদুল ইছলাম ঘৰ নং : 8৬৩ বয়স : 38 লিঙ্গ : মহিলা | CNF0519595 ফটো উপলব্ধ | 924 নাম : ৰমজান আলী পিতাৰ নাম: আতচ আলী ঘৰ নং : 463 বয়স : 28 লিঙ্গ : পুৰুষ | CNF0361840 ফটো উপলব্ধ |
| 925 নাম : ছাবিনা মমতাজ পিতাৰ নাম: ছাইদুল ইছলাম ঘৰ নং : 8৬৩ বয়স : 27 লিঙ্গ : মহিলা | CNF0521609 ফটো উপলব্ধ | 926 নাম : মুৰ্শিদা বেগম স্বামীৰ নাম: ৰমজান আলী ঘৰ নং : 8৬৩ বয়স : 25 লিঙ্গ : মহিলা | CNF0514422 ফটো উপলব্ধ | 927 নাম : শহিদুল ইছলাম পিতাৰ নাম: আতচ মৰল ঘৰ নং : 8৬৫ বয়স : 45 লিঙ্গ : পুৰুষ | CNF1281921 ফটো উপলব্ধ |
| 928 নাম : নেকজান বিবি স্বামীৰ নাম: শহিদুল ইছলাম ঘৰ নং : 8৬৫ বয়স : 39 লিঙ্গ : মহিলা | CNF1281932 ফটো উপলব্ধ | 929 নাম : আয়েব আলী পিতাৰ নাম: শহিদুল ইছলাম ঘৰ নং : 8৬৫ বয়স : 25 লিঙ্গ : পুৰুষ | CNF0520106 ফটো উপলব্ধ | 930 নাম : ৰিজাউল ইছলাম পিতাৰ নাম: শহিদুল ইছলাম ঘৰ নং : 465 বয়স : 24 লিঙ্গ : পুৰুষ | CNF4368023 ফটো উপলব্ধ |



| | | | | | |
|--|--------------------------|--|--------------------------|--|--------------------------|
| 931 নাম : নূৰজাহান বেগম স্বামীৰ নাম: আব্দুল জলিল ঘৰ নং : 8৬৬ বয়স : 74 লিঙ্গ : মহিলা | CNF1281943 ফটো উপলব্ধ | 932 নাম : ইশ্ৰাফিল আলী পিতাৰ নাম: আব্দুল জলিল ঘৰ নং : 8৬৬ বয়স : 55 লিঙ্গ : পুৰুষ | CNF1281954 ফটো উপলব্ধ | 933 নাম : নূৰজামাল হক পিতাৰ নাম: আব্দুল জলিল ঘৰ নং : 8৬৬ বয়স : 43 লিঙ্গ : পুৰুষ | CNF1281976 ফটো উপলব্ধ |
| 934 নাম : আচমিনা বেগম স্বামীৰ নাম: ইশ্ৰাফিল আলী ঘৰ নং : 8৬৬ বয়স : 41 লিঙ্গ : মহিলা | CNF1281965 ফটো উপলব্ধ | 935 নাম : সুৰুজ আলী পিতাৰ নাম: আব্দুল জলিল ঘৰ নং : 8৬৬ বয়স : 38 লিঙ্গ : পুৰুষ | CNF1281987 ফটো উপলব্ধ | 936 নাম : আনুৰবা বেগম স্বামীৰ নাম: সুৰুজ আলী ঘৰ নং : 8৬৬ বয়স : 33 লিঙ্গ : মহিলা | CNF1283314 ফটো উপলব্ধ |
| 937 নাম : শ্বেক জামাল হক পিতাৰ নাম: আব্দুল জলিল ঘৰ নং : 8৬৬ বয়স : 29 লিঙ্গ : পুৰুষ | CNF0359059 ফটো উপলব্ধ | 938 নাম : আকতাৰা খাতুন স্বামীৰ নাম: নূৰজামাল হক ঘৰ নং : 8৬৬ বয়স : 28 লিঙ্গ : মহিলা | CNF0359067 ফটো উপলব্ধ | 939 নাম : ছাবিনা খাতুন স্বামীৰ নাম: শ্বেক জামাল হক ঘৰ নং : 8৬৬ বয়স : 27 লিঙ্গ : মহিলা | CNF0519488 ফটো উপলব্ধ |
| 940 নাম : হজৰত আলফিছান পিতাৰ নাম: ইশ্ৰাফিল আলী ঘৰ নং : 466 বয়স : 19 লিঙ্গ : পুৰুষ | FMU0306316 ফটো উপলব্ধ | 941 নাম : আব্দুল বহমান পিতাৰ নাম: আব্দুল কৰিম ঘৰ নং : 8৬৭ বয়স : 85 লিঙ্গ : পুৰুষ | CNF1281998 ফটো উপলব্ধ | 942 নাম : ছকিনা খাতুন স্বামীৰ নাম: আব্দুল বহমান ঘৰ নং : 8৬৭ বয়স : 75 লিঙ্গ : মহিলা | CNF1282004 ফটো উপলব্ধ |
| 943 নাম : শিৰাজ আলী পিতাৰ নাম: আব্দুল বহমান ঘৰ নং : 8৬৭ বয়স : 60 লিঙ্গ : পুৰুষ | CNF1282015 ফটো উপলব্ধ | 944 নাম : খুদেজা বেগম স্বামীৰ নাম: শিৰাজ আলী ঘৰ নং : 8৬৭ বয়স : 57 লিঙ্গ : মহিলা | CNF1282026 ফটো উপলব্ধ | 945 নাম : ফজলুৰ বহমান পিতাৰ নাম: আব্দুল বহমান ঘৰ নং : 8৬৭ বয়স : 52 লিঙ্গ : পুৰুষ | CNF1282037 ফটো উপলব্ধ |
| 946 নাম : নবালী সেখ পিতাৰ নাম: বহমত সেখ ঘৰ নং : 8৬৭ বয়স : 52 লিঙ্গ : পুৰুষ | CNF1282106 ফটো উপলব্ধ | 947 নাম : ফৰিদা খাতুন স্বামীৰ নাম: নবালী সেখ ঘৰ নং : 8৬৭ বয়স : 51 লিঙ্গ : মহিলা | CNF1282117 ফটো উপলব্ধ | 948 নাম : জমিলা খাতুন স্বামীৰ নাম: ফজলুৰ বহমান ঘৰ নং : 8৬৭ বয়স : 45 লিঙ্গ : মহিলা | CNF1282048 ফটো উপলব্ধ |
| 949 নাম : ইনামুল হুচেইন পিতাৰ নাম: আব্দুল বহমান ঘৰ নং : 8৬৭ বয়স : 35 লিঙ্গ : পুৰুষ | CNF1988472 ফটো উপলব্ধ | 950 নাম : মজিদা খাতুন স্বামীৰ নাম: ইনামুল হুচেইন ঘৰ নং : 467 বয়স : 33 লিঙ্গ : মহিলা | CNF4366019 ফটো উপলব্ধ | # 951 নাম : ছাবিকুন নেহাৰ পিতাৰ নাম: মিয়া হুচেইন ঘৰ নং : 8৬৮ বয়স : 32 লিঙ্গ : মহিলা | CNF0562728 ফটো উপলব্ধ |
| 952 নাম : আবুল বাশ্বাৰ পিতাৰ নাম: শিৰাজ আলী ঘৰ নং : 8৬৭ বয়স : 27 লিঙ্গ : পুৰুষ | CNF0172262 ফটো উপলব্ধ | 953 নাম : ইদ্রিছ আলী পিতাৰ নাম: ফজলুৰ বহমান ঘৰ নং : 467 বয়স : 26 লিঙ্গ : পুৰুষ | CNF0325803 ফটো উপলব্ধ | 954 নাম : ফাতেমা খাতুন স্বামীৰ নাম: আবুল বাদশা ঘৰ নং : 467 বয়স : 26 লিঙ্গ : মহিলা | CNF0618579 ফটো উপলব্ধ |
| 955 নাম : হাফিজা খাতুন স্বামীৰ নাম: আফজাল হক ঘৰ নং : 8৬৭ বয়স : 26 লিঙ্গ : মহিলা | CNF0173864 ফটো উপলব্ধ | 956 নাম : মৰজিনা খাতুন স্বামীৰ নাম: ইদ্রিছ আলী ঘৰ নং : 8৬৭ বয়স : 26 লিঙ্গ : মহিলা | CNF1192566 ফটো উপলব্ধ | # 957 নাম : ফজৰ আলী পিতাৰ নাম: শিৰাজ আলী ঘৰ নং : 467 বয়স : 24 লিঙ্গ : পুৰুষ | CNF0561845 ফটো উপলব্ধ |
| 958 নাম : বহাবুল ইছলাম পিতাৰ নাম: নবালী সেখ ঘৰ নং : 467 বয়স : 24 লিঙ্গ : পুৰুষ | CNF0562223 ফটো উপলব্ধ | 959 নাম : অজুফা খাতুন পিতাৰ নাম: ফজলুৰ বহমান ঘৰ নং : 8৬৭ বয়স : 24 লিঙ্গ : মহিলা | CNF1192574 ফটো উপলব্ধ | 960 নাম : বকিবুল ইছলাম পিতাৰ নাম: নবালী সেখ ঘৰ নং : 467 বয়স : 20 লিঙ্গ : পুৰুষ | FMU0188219 ফটো উপলব্ধ |



| | | | | | |
|---|--------------------------|---|--------------------------|---|--------------------------|
| 961 নাম : বহিমা খাতুন স্বামীৰ নাম: বাহাৰুল ইছলাম ঘৰ নং : 467 বয়স : 19 লিঙ্গ : মহিলা | FMU0195164 ফটো উপলব্ধ | 962 নাম : কুলচুম বিবি স্বামীৰ নাম: মিয়া হুচেন ঘৰ নং : 8৬৮ বয়স : 65 লিঙ্গ : মহিলা | CNF1282139 ফটো উপলব্ধ | 963 নাম : আব্দুল মালেক পিতাৰ নাম: মিয়া হুছেইন ঘৰ নং : 8৬৮ বয়স : 51 লিঙ্গ : পুৰুষ | CNF1282140 ফটো উপলব্ধ |
| 964 নাম : আকব্বৰ আলী পিতাৰ নাম: মিয়া হুছেইন ঘৰ নং : 8৬৮ বয়স : 48 লিঙ্গ : পুৰুষ | CNF1282162 ফটো উপলব্ধ | 965 নাম : তুলাবজান নেছা পিতাৰ নাম: মিয়া হুছেইন ঘৰ নং : 468 বয়স : 47 লিঙ্গ : মহিলা | CNF0173740 ফটো উপলব্ধ | 966 নাম : শ্বেকব্বৰ আলী পিতাৰ নাম: মিয়া হুছেইন ঘৰ নং : 8৬৮ বয়স : 46 লিঙ্গ : পুৰুষ | CNF1282184 ফটো উপলব্ধ |
| 967 নাম : হাছনাৰা খাতুন স্বামীৰ নাম: আব্দুল মালেক ঘৰ নং : 8৬৮ বয়স : 44 লিঙ্গ : মহিলা | CNF1282151 ফটো উপলব্ধ | 968 নাম : মফিকুল ইছলাম পিতাৰ নাম: মিয়া হুছেইন ঘৰ নং : 8৬৮ বয়স : 43 লিঙ্গ : পুৰুষ | CNF1282208 ফটো উপলব্ধ | 969 নাম : ছাহজাহান আলী পিতাৰ নাম: মিয়া হুচেন ঘৰ নং : 8৬৮ বয়স : 40 লিঙ্গ : পুৰুষ | CNF1282219 ফটো উপলব্ধ |
| 970 নাম : ফুলজান নেচা স্বামীৰ নাম: শ্বেকব্বৰ আলী ঘৰ নং : 8৬৮ বয়স : 40 লিঙ্গ : মহিলা | CNF1282195 ফটো উপলব্ধ | 971 নাম : ছাহেৰা খা তুন স্বামীৰ নাম: ছাহজাহান আলী ঘৰ নং : 8৬৮ বয়স : 38 লিঙ্গ : মহিলা | CNF1282220 ফটো উপলব্ধ | 972 নাম : বফুলা বেগম স্বামীৰ নাম: মফিকুল ইছলাম ঘৰ নং : 8৬৮ বয়স : 36 লিঙ্গ : মহিলা | CNF1282231 ফটো উপলব্ধ |
| 973 নাম : তাছলিমা খাতুন স্বামীৰ নাম: আকব্বৰ আলী ঘৰ নং : 468 বয়স : 35 লিঙ্গ : মহিলা | CNF0553321 ফটো উপলব্ধ | 974 নাম : উমৰ ফাৰুক পিতাৰ নাম: আব্দুল কাদিৰ ঘৰ নং : 8৬৮ বয়স : 29 লিঙ্গ : পুৰুষ | CNF0173807 ফটো উপলব্ধ | 975 নাম : আম্বিৰুল ইছলাম পিতাৰ নাম: আকব্বৰ আলী ঘৰ নং : 8৬৮ বয়স : 28 লিঙ্গ : পুৰুষ | CNF0172973 ফটো উপলব্ধ |
| 976 নাম : মফিজা খাতুন স্বামীৰ নাম: আম্বিৰুল ইছলাম ঘৰ নং : 468 বয়স : 28 লিঙ্গ : মহিলা | CNF0512814 ফটো উপলব্ধ | 977 নাম : বিনাৰা খাতুন স্বামীৰ নাম: উমৰ ফাৰুক ঘৰ নং : 468 বয়স : 25 লিঙ্গ : মহিলা | CNF0562454 ফটো উপলব্ধ | 978 নাম : তাছবিন নেহাৰ পিতাৰ নাম: আকব্বৰ আলী ঘৰ নং : 468 বয়স : 22 লিঙ্গ : মহিলা | FMU0306167 ফটো উপলব্ধ |
| 979 নাম : কাইলামা খাতুন স্বামীৰ নাম: ফকৰুল ইছলাম ঘৰ নং : 468 বয়স : 19 লিঙ্গ : মহিলা | FMU0190744 ফটো উপলব্ধ | 980 নাম : নূৰ হুচেন পিতাৰ নাম: আব্দুল জলিল ঘৰ নং : 8৬৮ বয়স : 68 লিঙ্গ : পুৰুষ | CNF1282242 ফটো উপলব্ধ | 981 নাম : তহুৰা খাতুন স্বামীৰ নাম: নূৰ হুচেন ঘৰ নং : 8৬৮ বয়স : 62 লিঙ্গ : মহিলা | CNF1282253 ফটো উপলব্ধ |
| 982 নাম : নাজমা খাতুন স্বামীৰ নাম: ছামিদুল হক ঘৰ নং : 469 বয়স : 22 লিঙ্গ : মহিলা | FMU0032177 ফটো উপলব্ধ | # 983 নাম : ফকৰুল ইছলাম পিতাৰ নাম: শ্বেকব্বৰ আলী ঘৰ নং : 8৬৮ বয়স : 21 লিঙ্গ : পুৰুষ | FMU0190736 ফটো উপলব্ধ | 984 নাম : হাচেন আলী পিতাৰ নাম: আতচ আলী ঘৰ নং : 8৭০ বয়স : 52 লিঙ্গ : পুৰুষ | CNF1282264 ফটো উপলব্ধ |
| 985 নাম : শ্বৰিফা বেগম স্বামীৰ নাম: হাচেন আলী ঘৰ নং : 8৭০ বয়স : 50 লিঙ্গ : মহিলা | CNF1282275 ফটো উপলব্ধ | # 986 নাম : নিজাম উদ্দিন পিতাৰ নাম: আতচ আলী ঘৰ নং : 8৭০ বয়স : 46 লিঙ্গ : পুৰুষ | CNF1282286 ফটো উপলব্ধ | 987 নাম : নিৰুলা বেগম স্বামীৰ নাম: নিজামুদ্দিন ঘৰ নং : 8৭০ বয়স : 42 লিঙ্গ : মহিলা | CNF1282297 ফটো উপলব্ধ |
| 988 নাম : হাচিনা মমতাজ পিতাৰ নাম: হাচেন আলী ঘৰ নং : 8৭০ বয়স : 27 লিঙ্গ : মহিলা | CNF0518860 ফটো উপলব্ধ | 989 নাম : শৰিফুল ইছলাম পিতাৰ নাম: হাচেন আলী ঘৰ নং : 470 বয়স : 21 লিঙ্গ : পুৰুষ | CNF4493029 ফটো উপলব্ধ | 990 নাম : বাজকুল ইছলাম পিতাৰ নাম: কাহেম আলী ঘৰ নং : 8৭১ বয়স : 38 লিঙ্গ : পুৰুষ | CNF1282388 ফটো উপলব্ধ |

| | | | | | |
|--|--------------------------|--|--------------------------|---|--------------------------|
| 991 নাম : মহিব্বৰ ইছলাম পিতাৰ নাম: কাছেম আলী ঘৰ নং : 891 বয়স : 35 লিঙ্গ : পুৰুষ | CNF1282402 ফটো উপলব্ধ | 992 নাম : মমিনা খাতুন স্বামীৰ নাম: ৰাজকুল ইছলাম ঘৰ নং : 891 বয়স : 34 লিঙ্গ : মহিলা | CNF1282413 ফটো উপলব্ধ | 993 নাম : ছুলতানা বেগম স্বামীৰ নাম: মহিব্বৰ ইছলাম ঘৰ নং : 891 বয়স : 29 লিঙ্গ : মহিলা | CNF0521781 ফটো উপলব্ধ |
| 994 নাম : নুৰুল ইছলাম পিতাৰ নাম: আব্দুল হাকি ঘৰ নং : 892 বয়স : 46 লিঙ্গ : পুৰুষ | CNF1282446 ফটো উপলব্ধ | 995 নাম : ওমেতাজ বেগম স্বামীৰ নাম: নুৰুল ইছলাম ঘৰ নং : 892 বয়স : 40 লিঙ্গ : মহিলা | CNF1282457 ফটো উপলব্ধ | 996 নাম : আব্দুল ছাত্তাৰ পিতাৰ নাম: আঃ হাকি ঘৰ নং : 893 বয়স : 58 লিঙ্গ : পুৰুষ | CNF1282468 ফটো উপলব্ধ |
| 997 নাম : মুৰ্শিদা খাতুন স্বামীৰ নাম: আব্দুল ছাত্তাৰ ঘৰ নং : 893 বয়স : 48 লিঙ্গ : মহিলা | CNF1282479 ফটো উপলব্ধ | 998 নাম : মোজামিল হক পিতাৰ নাম: আব্দুল চাত্তাৰ ঘৰ নং : 893 বয়স : 28 লিঙ্গ : পুৰুষ | CNF0172312 ফটো উপলব্ধ | 999 নাম : নাজিৰুল হক পিতাৰ নাম: আব্দুল ছাত্তাৰ ঘৰ নং : 893 বয়স : 25 লিঙ্গ : পুৰুষ | CNF1192590 ফটো উপলব্ধ |
| 1000 নাম : আব্দুল মতিন পিতাৰ নাম: আব্দুল হাকি ঘৰ নং : 898 বয়স : 62 লিঙ্গ : পুৰুষ | CNF1282480 ফটো উপলব্ধ | 1001 নাম : ৰাবিয়া খাতুন স্বামীৰ নাম: আব্দুল মতিন ঘৰ নং : 898 বয়স : 55 লিঙ্গ : মহিলা | CNF0525253 ফটো উপলব্ধ | 1002 নাম : মুস্তাফা আলী পিতাৰ নাম: আব্দুল মতিন ঘৰ নং : 898 বয়স : 40 লিঙ্গ : পুৰুষ | CNF1282504 ফটো উপলব্ধ |
| 1003 নাম : মমতাজ বেগম স্বামীৰ নাম: মুস্তাফা আলী ঘৰ নং : 898 বয়স : 36 লিঙ্গ : মহিলা | CNF1282515 ফটো উপলব্ধ | 1004 নাম : ৰাব্বুল হুছেইন পিতাৰ নাম: আব্দুল মতিন ঘৰ নং : 898 বয়স : 26 লিঙ্গ : পুৰুষ | CNF0515221 ফটো উপলব্ধ | 1005 নাম : আফাজ উদ্দিন পিতাৰ নাম: আ হাকি ঘৰ নং : 895 বয়স : 60 লিঙ্গ : পুৰুষ | CNF1282526 ফটো উপলব্ধ |
| 1006 নাম : উমৰ জান স্বামীৰ নাম: আফাজ উদ্দিন ঘৰ নং : 895 বয়স : 58 লিঙ্গ : মহিলা | CNF1282537 ফটো উপলব্ধ | # 1007 নাম : উম্মো চালে আহমেদ পিতাৰ নাম: আফাজ উদ্দিন ঘৰ নং : 895 বয়স : 25 লিঙ্গ : পুৰুষ | CNF0263293 ফটো উপলব্ধ | 1008 নাম : মাছুমা খাতুন স্বামীৰ নাম: উম্মো চালে আহমেদ ঘৰ নং : 895 বয়স : 23 লিঙ্গ : মহিলা | CNF4353637 ফটো উপলব্ধ |
| 1009 নাম : নেকিব্বৰ ৰহমান পিতাৰ নাম: আফাজ উদ্দিন ঘৰ নং : 475 বয়স : 20 লিঙ্গ : পুৰুষ | FMU0306308 ফটো উপলব্ধ | 1010 নাম : ছৰাফত আলী পিতাৰ নাম: ইয়াদ আলী ঘৰ নং : 896 বয়স : 50 লিঙ্গ : পুৰুষ | CNF1282559 ফটো উপলব্ধ | 1011 নাম : ৰুণজন নেহাৰ স্বামীৰ নাম: ছৰাফত আলী ঘৰ নং : 896 বয়স : 45 লিঙ্গ : মহিলা | CNF1282560 ফটো উপলব্ধ |
| 1012 নাম : জহুৰা খাতুন স্বামীৰ নাম: চাহেদ আলী ঘৰ নং : 896 বয়স : 42 লিঙ্গ : মহিলা | CNF1282571 ফটো উপলব্ধ | 1013 নাম : ৰাহিদুল ইছলাম পিতাৰ নাম: চাহেদ আলী ঘৰ নং : 476 বয়স : 26 লিঙ্গ : পুৰুষ | CNF0555243 ফটো উপলব্ধ | 1014 নাম : আনজাৰুল ইছলাম পিতাৰ নাম: ছৰাফত আলী ঘৰ নং : 476 বয়স : 21 লিঙ্গ : পুৰুষ | CNF4493201 ফটো উপলব্ধ |
| 1015 নাম : হলিনা বেগম স্বামীৰ নাম: ৰাহিদুল ইছলাম ঘৰ নং : 476 বয়স : 20 লিঙ্গ : মহিলা | FMU0048017 ফটো উপলব্ধ | 1016 নাম : সমৰ আলী পিতাৰ নাম: ইয়াদ আলী ঘৰ নং : 899 বয়স : 77 লিঙ্গ : পুৰুষ | CNF1282582 ফটো উপলব্ধ | 1017 নাম : নুৰজাহান বেগম পিতাৰ নাম: মইজাদিন ঘৰ নং : 899 বয়স : 43 লিঙ্গ : মহিলা | CNF1283096 ফটো উপলব্ধ |
| 1018 নাম : আফিৰ উদ্দিন পিতাৰ নাম: সমৰ আলী ঘৰ নং : 899 বয়স : 41 লিঙ্গ : পুৰুষ | CNF1282617 ফটো উপলব্ধ | 1019 নাম : আছাদুৰ ৰহমান পিতাৰ নাম: সমৰ আলী ঘৰ নং : 899 বয়স : 34 লিঙ্গ : পুৰুষ | CNF1282628 ফটো উপলব্ধ | 1020 নাম : নাহিদা ইন্তিয়াছ স্বামীৰ নাম: আছাদুৰ ৰহমান ঘৰ নং : 477 বয়স : 34 লিঙ্গ : মহিলা | CNF0554865 ফটো উপলব্ধ |



| | | | | | |
|--|--------------------------|---|--------------------------|---|--------------------------|
| 1021 নাম : ৰূপছানা বেগম স্বামীৰ নাম: আফিৰ উদ্দিন ঘৰ নং : 899 বয়স : 32 লিঙ্গ : মহিলা | CNF1283052 ফটো উপলব্ধ | 1022 নাম : একতাদল হক পিতাৰ নাম: সমৰ আলী ঘৰ নং : 477 বয়স : 25 লিঙ্গ : পুৰুষ | CNF0555292 ফটো উপলব্ধ | 1023 নাম : হাবিজ উদ্দিন পিতাৰ নাম: সমৰ আলী ঘৰ নং : 477 ক বয়স : 45 লিঙ্গ : পুৰুষ | CNF1282606 ফটো উপলব্ধ |
| 1024 নাম : আলেকজান খাতুন স্বামীৰ নাম: হাবিজ উদ্দিন ঘৰ নং : 477 (ক) বয়স : 37 লিঙ্গ : মহিলা | CNF0598326 ফটো উপলব্ধ | 1025 নাম : সাহেদ আলী পিতাৰ নাম: ইয়াদ আলী ঘৰ নং : 89৮ বয়স : 72 লিঙ্গ : পুৰুষ | CNF1282639 ফটো উপলব্ধ | 1026 নাম : কুলচুমা বেগম স্বামীৰ নাম: সাহেদ আলী ঘৰ নং : 89৮ বয়স : 60 লিঙ্গ : মহিলা | CNF1282640 ফটো উপলব্ধ |
| 1027 নাম : কুদৰত আলী পিতাৰ নাম: সাহেদ আলী ঘৰ নং : 89৮ বয়স : 42 লিঙ্গ : পুৰুষ | CNF1282651 ফটো উপলব্ধ | 1028 নাম : মজিবুৰ ৰহমান পিতাৰ নাম: সাহেদ আলী ঘৰ নং : 89৮ বয়স : 40 লিঙ্গ : পুৰুষ | CNF1282673 ফটো উপলব্ধ | 1029 নাম : কুলচুম বিবি স্বামীৰ নাম: নাজিবুৰ ৰহমান ঘৰ নং : 89৮ বয়স : 39 লিঙ্গ : মহিলা | CNF1282695 ফটো উপলব্ধ |
| 1030 নাম : নাজিবুৰ ৰহমান পিতাৰ নাম: সাহেদ আলী ঘৰ নং : 89৮ বয়স : 38 লিঙ্গ : পুৰুষ | CNF1282684 ফটো উপলব্ধ | 1031 নাম : মুৰ্শিদা বেগম স্বামীৰ নাম: কুদৰত আলী ঘৰ নং : 89৮ বয়স : 38 লিঙ্গ : মহিলা | CNF1282662 ফটো উপলব্ধ | 1032 নাম : ৰঞ্জুৰাৰা বেগম স্বামীৰ নাম: মজিবুৰ ৰহমান ঘৰ নং : 89৮ বয়স : 27 লিঙ্গ : মহিলা | CNF0511345 ফটো উপলব্ধ |
| 1033 নাম : মুকাবিৰ ৰহমান পিতাৰ নাম: সাহেদ আলী ঘৰ নং : 89৮ বয়স : 25 লিঙ্গ : পুৰুষ | CNF0515171 ফটো উপলব্ধ | 1034 নাম : মুছাহিদুল ইছলাম পিতাৰ নাম: কুদৰত আলী ঘৰ নং : 478 বয়স : 21 লিঙ্গ : পুৰুষ | CNF4492195 ফটো উপলব্ধ | 1035 নাম : রাহেদ আলী পিতাৰ নাম: ইয়াদ আলী ঘৰ নং : 89৯ বয়স : 68 লিঙ্গ : পুৰুষ | CNF1282708 ফটো উপলব্ধ |
| 1036 নাম : জাহেৰ বান স্বামীৰ নাম: রাহেদ আলী ঘৰ নং : 89৯ বয়স : 60 লিঙ্গ : মহিলা | CNF1282719 ফটো উপলব্ধ | 1037 নাম : ইনামুল হুচেন পিতাৰ নাম: রাহেদ আলী ঘৰ নং : 89৯ বয়স : 38 লিঙ্গ : পুৰুষ | CNF1282720 ফটো উপলব্ধ | 1038 নাম : ছাদাম হুচেন পিতাৰ নাম: রাহেদ আলী ঘৰ নং : 89৯ বয়স : 30 লিঙ্গ : পুৰুষ | CNF0173104 ফটো উপলব্ধ |
| 1039 নাম : শাহনাজ বেগম স্বামীৰ নাম: ইনামুল হুছেইন ঘৰ নং : 479 বয়স : 25 লিঙ্গ : মহিলা | CNF1236876 ফটো উপলব্ধ | 1040 নাম : ইছমট তাৰা স্বামীৰ নাম: ছাদাম হুছেইন ঘৰ নং : 479 বয়স : 24 লিঙ্গ : মহিলা | FMU0024141 ফটো উপলব্ধ | 1041 নাম : জৱাহিৰুল ইছলাম পিতাৰ নাম: রাহেদ আলী ঘৰ নং : 479 বয়স : 23 লিঙ্গ : পুৰুষ | CNF4368007 ফটো উপলব্ধ |
| 1042 নাম : মাহমাদুল ইছলাম পিতাৰ নাম: ওৱাহেদ আলী ঘৰ নং : 479 বয়স : 19 লিঙ্গ : পুৰুষ | FMU0132936 ফটো উপলব্ধ | 1043 নাম : শুকুৰ আলী পিতাৰ নাম: ইয়াদ আলী ঘৰ নং : 8৮0 বয়স : 62 লিঙ্গ : পুৰুষ | CNF1282731 ফটো উপলব্ধ | 1044 নাম : মুকতন নেহাৰ স্বামীৰ নাম: শুকুৰ আলী ঘৰ নং : 8৮0 বয়স : 52 লিঙ্গ : মহিলা | CNF1282742 ফটো উপলব্ধ |
| S 1045 নাম : ছাজাহান আলী পিতাৰ নাম: শুকুৰ আলী ঘৰ নং : 8৮0 বয়স : 32 লিঙ্গ : পুৰুষ | CNF0359679 ফটো উপলব্ধ | 1046 নাম : আব্দুল আলী পিতাৰ নাম: শুকুৰ আলী ঘৰ নং : 8৮0 বয়স : 25 লিঙ্গ : পুৰুষ | CNF0515056 ফটো উপলব্ধ | 1047 নাম : ছহুৰা খাতুন স্বামীৰ নাম: আলী আসকৰ ঘৰ নং : 8৮1 বয়স : 60 লিঙ্গ : মহিলা | CNF1282753 ফটো উপলব্ধ |
| 1048 নাম : ছমিৰ হুছেইন পিতাৰ নাম: আলী আসকৰ ঘৰ নং : 8৮1 বয়স : 38 লিঙ্গ : পুৰুষ | CNF1282764 ফটো উপলব্ধ | 1049 নাম : জমিৰ হুছেইন পিতাৰ নাম: আলী আসকৰ ঘৰ নং : 8৮1 বয়স : 28 লিঙ্গ : পুৰুষ | CNF0173211 ফটো উপলব্ধ | 1050 নাম : আইছা খাতুন স্বামীৰ নাম: ছমিৰ হুছেইন ঘৰ নং : 481 বয়স : 27 লিঙ্গ : মহিলা | CNF0513077 ফটো উপলব্ধ |



| | | | | | |
|---|--------------------------|--|--------------------------|--|--------------------------|
| 1051 নাম : ইমৰানা খাতুন স্বামীৰ নাম : জমিৰ হুছেইন ঘৰ নং : 481 বয়স : 21 লিঙ্গ : মহিলা | CNF4492252 ফটো উপলব্ধ | 1052 নাম : ছৰাফত আলী পিতাৰ নাম : জহৰ আলী ঘৰ নং : 8৮২ বয়স : 72 লিঙ্গ : পুৰুষ | CNF1282775 ফটো উপলব্ধ | 1053 নাম : ছাহজাহান পিতাৰ নাম : ছৰাফত আলী ঘৰ নং : 8৮২ বয়স : 53 লিঙ্গ : পুৰুষ | CNF1282797 ফটো উপলব্ধ |
| 1054 নাম : ছফিকুল ইচলাম পিতাৰ নাম : ছৰাফত আলী ঘৰ নং : 8৮২ বয়স : 50 লিঙ্গ : পুৰুষ | CNF1282811 ফটো উপলব্ধ | 1055 নাম : আজিজুল হক পিতাৰ নাম : ছৰাফত আলী ঘৰ নং : 8৮২ বয়স : 46 লিঙ্গ : পুৰুষ | CNF1282822 ফটো উপলব্ধ | 1056 নাম : বাহাৰুল ইছলাম পিতাৰ নাম : ছৰাফত আলী ঘৰ নং : 8৮২ বয়স : 44 লিঙ্গ : পুৰুষ | CNF1282833 ফটো উপলব্ধ |
| 1057 নাম : ফৰিদা বেগম স্বামীৰ নাম : ছাহজাহান ঘৰ নং : 43 বয়স : 43 লিঙ্গ : মহিলা | CNF1282800 ফটো উপলব্ধ | 1058 নাম : ছাবিহা চুলতানা স্বামীৰ নাম : ছফিকুল ইছলাম ঘৰ নং : 8৮২ বয়স : 40 লিঙ্গ : মহিলা | CNF1282855 ফটো উপলব্ধ | 1059 নাম : ছাবিনা ইয়াছমিন স্বামীৰ নাম : বাহাৰুল ইছলাম ঘৰ নং : 8৮২ বয়স : 34 লিঙ্গ : মহিলা | CNF1283392 ফটো উপলব্ধ |
| 1060 নাম : মৰজিনা খাতুন স্বামীৰ নাম : আজিজুল হক ঘৰ নং : 8৮২ বয়স : 33 লিঙ্গ : মহিলা | CNF0513473 ফটো উপলব্ধ | 1061 নাম : জেনিফা আহমেদ পিতাৰ নাম : ছাহজাহান ঘৰ নং : 482 বয়স : 23 লিঙ্গ : মহিলা | CNF4493219 ফটো উপলব্ধ | 1062 নাম : বিশ্বজিত মহতু পিতাৰ নাম : বানুৰাৰী মহতু ঘৰ নং : 538 বয়স : 32 লিঙ্গ : পুৰুষ | CNF0359935 ফটো উপলব্ধ |
| # 1063 নাম : মৰজিনা বেগম স্বামীৰ নাম : ছৰাফত আলী ঘৰ নং : 482 বয়স : 36 লিঙ্গ : মহিলা | CNF0144196 ফটো উপলব্ধ | 1064 নাম : যতিন ডেকা পিতাৰ নাম : কৌশেশ্বৰ ডেকা ঘৰ নং : ৮৮২ বয়স : 28 লিঙ্গ : পুৰুষ | CNF0173013 ফটো উপলব্ধ | 1065 নাম : বিপুল চন্দ্ৰ ডেকা পিতাৰ নাম : চন্দ্ৰ কান্ত ডেকা ঘৰ নং : ঘৰ নং 313 বয়স : 50 লিঙ্গ : পুৰুষ | CNF1276900 ফটো উপলব্ধ |

| | | | | | | | | | | | | | | |
|------|---|------------|------------|--|------|---|------------|------------|--|------|---|------------|------------|--|
| 1066 | 1 | FMU0371245 | ফটো উপলব্ধ | নাম : নেকিবুৰ ৰহমান পিতাৰ নাম: শহিদুল ইছলাম ঘৰ নং : 8৬৫ বয়স : 19 লিঙ্গ : পুৰুষ | 1067 | 1 | FMU0371989 | ফটো উপলব্ধ | নাম : নাজবিনাৰ খাতুন স্বামীৰ নাম: ছাফিকুল ইছলাম ঘৰ নং : ২৮৪ বয়স : 28 লিঙ্গ : মহিলা | 1068 | 1 | FMU0380873 | ফটো উপলব্ধ | নাম : বন্দনা ডেকা স্বামীৰ নাম: ভাস্কৰ ডেকা ঘৰ নং : 8০৯ বয়স : 18 লিঙ্গ : মহিলা |
| 1069 | 1 | FMU0380899 | ফটো উপলব্ধ | নাম : ৰাহুল ইছলাম পিতাৰ নাম: ছাইফুল ইছলাম ঘৰ নং : ২৬০ বয়স : 18 লিঙ্গ : পুৰুষ | 1070 | 1 | FMU0381053 | ফটো উপলব্ধ | নাম : খাইৰুল ইছলাম পিতাৰ নাম: ফজলুৰ ৰহমান ঘৰ নং : 8৬৭ বয়স : 22 লিঙ্গ : পুৰুষ | 1071 | 1 | FMU0386326 | ফটো উপলব্ধ | নাম : মুকহিদ্দুল ইছলাম পিতাৰ নাম: কুদ্ৰত আলী ঘৰ নং : 8৭৮ বয়স : 19 লিঙ্গ : পুৰুষ |
| 1072 | 1 | FMU0386359 | ফটো উপলব্ধ | নাম : প্রশেনজিৎ ডেকা পিতাৰ নাম: হিৰণ্য ডেকা ঘৰ নং : 8০০ বয়স : 18 লিঙ্গ : পুৰুষ | 1073 | 1 | FMU0386433 | ফটো উপলব্ধ | নাম : ছাদিক ল ইছলাম পিতাৰ নাম: আব্দুল জলিল ঘৰ নং : ২৭৭ বয়স : 19 লিঙ্গ : পুৰুষ | 1074 | 1 | FMU0387399 | ফটো উপলব্ধ | নাম : মাহমাদুল পিতাৰ নাম: বৈচুদ্দিন ঘৰ নং : ২২৮ বয়স : 18 লিঙ্গ : পুৰুষ |
| 1075 | 1 | FMU0387431 | ফটো উপলব্ধ | নাম : সৌৰাব ডেকা পিতাৰ নাম: ৰাজীৱ ডেকা ঘৰ নং : 8১২ বয়স : 18 লিঙ্গ : পুৰুষ | 1076 | 1 | FMU0388728 | ফটো উপলব্ধ | নাম : শৰিফ ল ইছলাম পিতাৰ নাম: নাছিব উদ্দিন ঘৰ নং : ২৭৮ বয়স : 19 লিঙ্গ : পুৰুষ | 1077 | 1 | FMU0388785 | ফটো উপলব্ধ | নাম : দ্ৰুপদ ডেকা পিতাৰ নাম: তুলেশ্বৰ ডেকা ঘৰ নং : 88৬ বয়স : 23 লিঙ্গ : পুৰুষ |
| 1078 | 1 | FMU0388819 | ফটো উপলব্ধ | নাম : শৰিফা বেগম স্বামীৰ নাম: আব্দুল আলী ঘৰ নং : 8৮০ বয়স : 20 লিঙ্গ : মহিলা | 1079 | 1 | FMU0390443 | ফটো উপলব্ধ | নাম : ৰূপম ডেকা পিতাৰ নাম: দুৰ্ভ ডেকা ঘৰ নং : 8১৭ বয়স : 19 লিঙ্গ : পুৰুষ | 1080 | 1 | FMU0394619 | ফটো উপলব্ধ | নাম : পাকিজা খাতুন পিতাৰ নাম: জহৰ আলী ঘৰ নং : ২২০ বয়স : 20 লিঙ্গ : মহিলা |
| 1081 | 1 | FMU0394627 | ফটো উপলব্ধ | নাম : শৰিফুল ইছলাম পিতাৰ নাম: ৰফুল আমিন ঘৰ নং : ২৪৯ বয়স : 19 লিঙ্গ : পুৰুষ | 1082 | 1 | FMU0394635 | ফটো উপলব্ধ | নাম : হাচিনা খাতুন পিতাৰ নাম: হাৰ্শেন আলী ঘৰ নং : ২৩৫ বয়স : 20 লিঙ্গ : মহিলা | 1083 | 1 | FMU0394650 | ফটো উপলব্ধ | নাম : আমিনুল হক পিতাৰ নাম: আব্দুল চোভান ঘৰ নং : ২৩৩ বয়স : 19 লিঙ্গ : পুৰুষ |
| 1084 | 1 | FMU0394676 | ফটো উপলব্ধ | নাম : নিকুমনি ডেকা পিতাৰ নাম: ভূপেন ডেকা ঘৰ নং : 8১৫ বয়স : 28 লিঙ্গ : মহিলা | 1085 | 1 | FMU0394718 | ফটো উপলব্ধ | নাম : আৰবানুল ইছলাম পিতাৰ নাম: ছিৰাফত আলী ঘৰ নং : 8৭৬ বয়স : 19 লিঙ্গ : পুৰুষ | 1086 | 1 | FMU0394833 | ফটো উপলব্ধ | নাম : মাছুদ আহমেদ পিতাৰ নাম: আজিজুল হক ঘৰ নং : ২৮১ বয়স : 18 লিঙ্গ : পুৰুষ |
| 1087 | 1 | FMU0395103 | ফটো উপলব্ধ | নাম : অবিনাস দাস পিতাৰ নাম: দিলীপ দাস ঘৰ নং : ৩৬৭ বয়স : 18 লিঙ্গ : পুৰুষ | 1088 | 1 | FMU0395129 | ফটো উপলব্ধ | নাম : আনাৰুল হক পিতাৰ নাম: আব্দুল চোভান ঘৰ নং : ২৩৩ বয়স : 19 লিঙ্গ : পুৰুষ | 1089 | 1 | FMU0395285 | ফটো উপলব্ধ | নাম : মুক্তাদুল ইছলাম পিতাৰ নাম: জহৰ আলী ঘৰ নং : ২৯০ বয়স : 25 লিঙ্গ : পুৰুষ |
| 1090 | 1 | FMU0395996 | ফটো উপলব্ধ | নাম : ভাস্কৰ ডেকা পিতাৰ নাম: হিতেশ্বৰ ডেকা ঘৰ নং : 8০৯ বয়স : 22 লিঙ্গ : পুৰুষ | 1091 | 1 | FMU0396069 | ফটো উপলব্ধ | নাম : দিগন্ত ডেকা পিতাৰ নাম: নিমল ডেকা ঘৰ নং : 450 বয়স : 19 লিঙ্গ : পুৰুষ | 1092 | 1 | FMU0396119 | ফটো উপলব্ধ | নাম : ফি জা ৰানী ডেকা পিতাৰ নাম: সুতা প্ৰসাদ ডেকা ঘৰ নং : কাঠনী বয়স : 22 লিঙ্গ : মহিলা |
| 1093 | 1 | FMU0396143 | ফটো উপলব্ধ | নাম : মৌচুমী বেগম পিতাৰ নাম: আব্দুল বাৰেক ঘৰ নং : কাঠনী বয়স : 21 লিঙ্গ : মহিলা | 1094 | 1 | FMU0396366 | ফটো উপলব্ধ | নাম : আজাৰুল ইছলাম পিতাৰ নাম: আব্দুল চাভাৰ ঘৰ নং : 8৭৩ বয়স : 21 লিঙ্গ : পুৰুষ | 1095 | 1 | FMU0397166 | ফটো উপলব্ধ | নাম : বিকাশ ডেকা পিতাৰ নাম: হিতেশ্বৰ ডেকা ঘৰ নং : 8০৯ বয়স : 18 লিঙ্গ : পুৰুষ |



| | | |
|--|---|------------|
| 1096 | 1 | FMU0397513 |
| নাম : শাজিদা খাতুন পিতাৰ নাম: জহৰ আলী ঘৰ নং : ২৭০ বয়স : 23 লিঙ্গ : মহিলা | | |
| ফটো উপলব্ধ | | |

| | | |
|--|---|------------|
| 1097 | 1 | FMU0407528 |
| নাম : শ্ৰীফুল ইছলাম পিতাৰ নাম: আকবৰ আলী ঘৰ নং : ৪৬৮ বয়স : 20 লিঙ্গ : পুৰুষ | | |
| ফটো উপলব্ধ | | |

| | | |
|--|---|------------|
| 1098 | 1 | FMU0407551 |
| নাম : আবিদুল ইছলাম পিতাৰ নাম: নবালী সেখ ঘৰ নং : ৪৬৭ বয়স : 18 লিঙ্গ : পুৰুষ | | |
| ফটো উপলব্ধ | | |

| | | |
|---|---|------------|
| 1099 | 1 | FMU0407569 |
| নাম : মুৰশাদুল ইছলাম পিতাৰ নাম: দুলাল উদ্দিন ঘৰ নং : ২৬৪ বয়স : 20 লিঙ্গ : পুৰুষ | | |
| ফটো উপলব্ধ | | |

| | | |
|---|---|------------|
| 1100 | 1 | FMU0407601 |
| নাম : ছামিদুল ইছলাম পিতাৰ নাম: শ্বেকবৰ আলী ঘৰ নং : ৪৬৮ বয়স : 19 লিঙ্গ : পুৰুষ | | |
| ফটো উপলব্ধ | | |

| | | |
|--|---|------------|
| 1101 | 1 | FMU0407643 |
| নাম : জিন্নাতুল ইছলাম পিতাৰ নাম: ছাইফুল ইছলাম ঘৰ নং : ২৬০ বয়স : 18 লিঙ্গ : পুৰুষ | | |
| ফটো উপলব্ধ | | |

| | | |
|--|---|------------|
| 1102 | 1 | FMU0407684 |
| নাম : এহিয়া আলম মাতৃৰ নাম: মুশিদা বেগম ঘৰ নং : ২৪৮ বয়স : 18 লিঙ্গ : পুৰুষ | | |
| ফটো উপলব্ধ | | |

| | | |
|---|---|------------|
| 1103 | 1 | FMU0407759 |
| নাম : চাজাহান আলী পিতাৰ নাম: মেঘবৰ আলী ঘৰ নং : ৪৬১ বয়স : 20 লিঙ্গ : পুৰুষ | | |
| ফটো উপলব্ধ | | |

| | | |
|---|---|------------|
| 1104 | 1 | FMU0411249 |
| নাম : জ্যাকলীনা বেগম পিতাৰ নাম: আব্দুল মালেক ঘৰ নং : ৪৬৮ বয়স : 19 লিঙ্গ : মহিলা | | |
| ফটো উপলব্ধ | | |

| | | |
|---|---|------------|
| 1105 | 1 | FMU0421594 |
| নাম : আশাদুল ইছলাম পিতাৰ নাম: বুদ্ধম আলী ঘৰ নং : ৪৫৯ বয়স : 19 লিঙ্গ : পুৰুষ | | |
| ফটো উপলব্ধ | | |

| | | |
|---|---|------------|
| 1106 | 1 | FMU0428672 |
| নাম : এলিজা খাতুন স্বামীৰ নাম: ইনামুল হুছেইন ঘৰ নং : ২৭০ বয়স : 25 লিঙ্গ : মহিলা | | |
| ফটো উপলব্ধ | | |

| | | |
|--|---|------------|
| 1107 | 1 | FMU0459271 |
| নাম : জেনিফা বেগম স্বামীৰ নাম: আজাহাৰুল ইছলাম ঘৰ নং : ২৪০ বয়স : 22 লিঙ্গ : মহিলা | | |
| ফটো উপলব্ধ | | |

| | | |
|---|---|------------|
| 1108 | 1 | FMU0459511 |
| নাম : পিকুমণি দাস পিতাৰ নাম: গোপাল দাস ঘৰ নং : ৩৪০ বয়স : 19 লিঙ্গ : মহিলা | | |
| ফটো উপলব্ধ | | |



ভোটাৰৰ সাৰাংশ

A) ভোটাৰৰ সংখ্যা

| | তালিকাৰ প্ৰকাৰ | তালিকাৰ চিনাক্তকৰণ | ভোটাৰৰ সংখ্যা | | | | | | | |
|---|---------------------------------------|--------------------|---|-------|-----------|-----|-----|-----|------|------|
| | | | পুৰুষ | মহিলা | ৩য় লিঙ্গ | মুঠ | | | | |
| I | মূল তালিকা | মূল তালিকা | বিশেষ সংশোধন, 2026 চনৰ পূৰ্বৰ 2025 চনৰ মূল তালিকাৰ লগত থকা সংযোজন সমূহ একত্ৰিতকৰণ কৰা তালিকা। | | | | 549 | 516 | 0 | 1065 |
| II | যোগ তালিকা | পৰিপূৰক 1 | বিশেষ সংক্ষিপ্ত সংশোধন, 2026 | | | | 30 | 13 | 0 | 43 |
| | | পৰিপূৰক 2 | অনবিচ্ছিন্ন সংশোধন 2026 | | | | 0 | 0 | 0 | 0 |
| | | | মুঠ | | | | 30 | 13 | 0 | 43 |
| III | বিয়োজন তালিকা | পৰিপূৰক 1 | বিশেষ সংক্ষিপ্ত সংশোধন, 2026 | | | | 25 | 27 | 0 | 52 |
| | | পৰিপূৰক 2 | অনবিচ্ছিন্ন সংশোধন 2026 | | | | 4 | 3 | 0 | 7 |
| | | | মুঠ | | | | 29 | 30 | 0 | 59 |
| IV | লিংগ ক্ষেত্ৰত পৰিবৰ্তনৰ বাবে পাৰ্থক্য | | | | | 0 | 0 | 0 | 0 | |
| এই সংশোধনৰ পিছত ভোটাৰ তালিকাত ভোটাৰৰ মুঠ সংখ্যা (I+II-III+IV) | | | | | | 550 | 499 | 0 | 1049 | |

B) শুধৰনীৰ সংখ্যা

| তালিকাৰ প্ৰকাৰ | তালিকাৰ চিনাক্তকৰণ | শুধৰনীৰ সংখ্যা |
|----------------|------------------------------|----------------|
| পৰিপূৰক 1 | বিশেষ সংক্ষিপ্ত সংশোধন, 2026 | 22 |
| পৰিপূৰক 2 | অনবিচ্ছিন্ন সংশোধন 2026 | 2 |
| | মুঠ | 24 |

নিৰ্বাচক পঞ্জীয়ন বিষয়াৰ স্বাক্ষৰ

E-মূত, S-স্থানান্তৰিত/ বাসস্থান পৰিবৰ্তন, R-প্ৰতিলিপি, M-নিখোজ, Q-অযোগ্য