



ভোটাৰ তালিকা 2026 S03 অসম

বিধানসভা সমষ্টিৰ নম্বৰ, নাম আৰু সংৰক্ষণৰ স্থিতি : 53 - লাহৰিঘাট (সাধাৰণ)		খণ্ড নং : 169																			
এই বিধানসভা সমষ্টিত কোন সংসদীয় সমষ্টিৰ অন্তৰ্গত তাৰ নম্বৰ, নাম আৰু সংৰক্ষণ স্থিতি : 9 - নগাঁও (সাধাৰণ)																					
1. সংশোধনৰ বিৱৰণ																					
সংশোধনৰ বছৰ	2026	তালিকাৰ চিনাক্তকৰণ																			
ভিত্তি তাৰিখ	01-04-2026	বিশেষ সংশোধন, 2026 চনৰ পূৰ্বৰ 2025 চনৰ মূল তালিকাৰ লগত থকা সংযোজন সমূহ একত্ৰিতকৰণ কৰা তালিকা।																			
সংশোধনৰ প্ৰকাৰ	বিশেষ সংশোধন 2026																				
প্ৰকাশনৰ তাৰিখ	23-03-2026																				
2. খণ্ড আৰু ভোটগ্ৰহন কেন্দ্ৰৰ বিৱৰণ																					
খণ্ডৰ অন্তৰ্গত এলেকা সমূহৰ নম্বৰ আৰু নাম																					
1-বগলীপাৰা	<table border="1" style="width: 100%; border-collapse: collapse;"> <tr> <td>মূল চহৰ/গাওঁ</td> <td>: বগলীপাৰা গাঁও</td> </tr> <tr> <td>ৱাৰ্ড নং</td> <td>:</td> </tr> <tr> <td>ডাকঘৰ</td> <td>: চেতুৱাইখাইটি</td> </tr> <tr> <td>পুলিচ থানা</td> <td>: লাহৰিঘাট</td> </tr> <tr> <td>ব্লক</td> <td>: লাহৰিঘাট (অংশ-১)</td> </tr> <tr> <td>ৰাজহ চক্ৰ</td> <td>: লাহৰিঘাট</td> </tr> <tr> <td>জিলা</td> <td>: মৰিগাওঁ</td> </tr> <tr> <td>পিনকোড</td> <td>: 782127</td> </tr> </table>					মূল চহৰ/গাওঁ	: বগলীপাৰা গাঁও	ৱাৰ্ড নং	:	ডাকঘৰ	: চেতুৱাইখাইটি	পুলিচ থানা	: লাহৰিঘাট	ব্লক	: লাহৰিঘাট (অংশ-১)	ৰাজহ চক্ৰ	: লাহৰিঘাট	জিলা	: মৰিগাওঁ	পিনকোড	: 782127
মূল চহৰ/গাওঁ	: বগলীপাৰা গাঁও																				
ৱাৰ্ড নং	:																				
ডাকঘৰ	: চেতুৱাইখাইটি																				
পুলিচ থানা	: লাহৰিঘাট																				
ব্লক	: লাহৰিঘাট (অংশ-১)																				
ৰাজহ চক্ৰ	: লাহৰিঘাট																				
জিলা	: মৰিগাওঁ																				
পিনকোড	: 782127																				
3. ভোটগ্ৰহন কেন্দ্ৰৰ বিৱৰণ																					
ভোটগ্ৰহন কেন্দ্ৰৰ নম্বৰ আৰু নাম :	ভোটগ্ৰহন কেন্দ্ৰৰ প্ৰকাৰ (পুৰুষ/মহিলা/সাধাৰণ)		সাধাৰণ																		
169 - বগলীপাৰা বালিকা প্ৰাথমিক বিদ্যালয় (পূৰ)	খণ্ডৰ অন্তৰ্গত সহায়ক ভোটগ্ৰহন কেন্দ্ৰৰ সংখ্যা :		0																		
ভোটগ্ৰহন কেন্দ্ৰৰ ঠিকনা :	বগলীপাৰা বালিকা প্ৰাথমিক বিদ্যালয়, ৰোম নং-২, বগলীপাৰা গাঁও																				
4. ভোটাৰৰ সংখ্যা																					
আৰম্ভনি ক্ৰমিক নং	শেষ ক্ৰমিক নং	মুঠ ভোটাৰ																			
		পুৰুষ	মহিলা	ওয় লিঙ্গ	মুঠ																
1	777	398	376	0	774																

নিৰ্বাচক পঞ্জীয়ন বিষয়াৰ স্বাক্ষৰ



Nazri Naksha

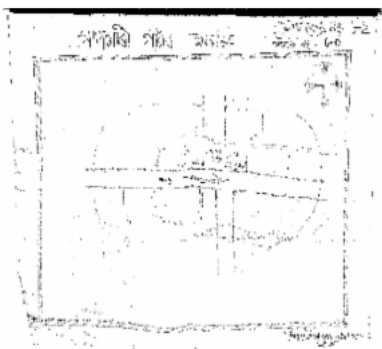

Google Map View



Polling Station Building Front View



ভোটগ্ৰহন কেন্দ্ৰৰ সন্মুখৰ দৃশ্য



Cad View

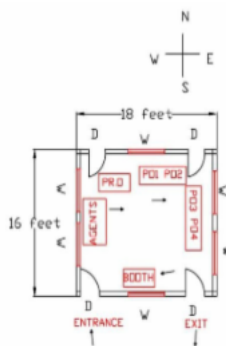

Key MAP View



# 1 নাম : ছালমা খাতুন স্বামীৰ নাম : ইছমাইল হুছেইন ঘৰ নং : 8 বয়স : 22 লিঙ্গ : মহিলা	FMU0034116 ফটো উপলব্ধ	2 নাম : নূৰ মহম্মদ পিতাৰ নাম : আব্দুল ছুবান ঘৰ নং : 15 বয়স : 55 লিঙ্গ : পুৰুষ	CNF1289209 ফটো উপলব্ধ	3 নাম : বিব্বল ইছলাম পিতাৰ নাম : নূৰ মহম্মদ ঘৰ নং : 15 বয়স : 26 লিঙ্গ : পুৰুষ	CNF0551663 ফটো উপলব্ধ
4 নাম : সাহিমা খাতুন স্বামীৰ নাম : আক্ৰামুল ইছলাম ঘৰ নং : 19 বয়স : 20 লিঙ্গ : মহিলা	FMU0288589 ফটো উপলব্ধ	5 নাম : তৈয়বা খাতুন পিতাৰ নাম : হাবিব উল্লাহ ঘৰ নং : 39 বয়স : 21 লিঙ্গ : মহিলা	FMU0034157 ফটো উপলব্ধ	# 6 নাম : মাৰুফা খাতুন স্বামীৰ নাম : শাহৰিজ জামান ঘৰ নং : 81 বয়স : 21 লিঙ্গ : মহিলা	FMU0076687 ফটো উপলব্ধ
7 নাম : মজিবুৰ বহমান পিতাৰ নাম : সমৰ আলী ঘৰ নং : 8 বয়স : 67 লিঙ্গ : পুৰুষ	CNF1288842 ফটো উপলব্ধ	8 নাম : জৰিণা খাতুন স্বামীৰ নাম : মজিবুৰ বহমান ঘৰ নং : 8 বয়স : 57 লিঙ্গ : মহিলা	CNF1288864 ফটো উপলব্ধ	#2 9 নাম : ছাইদুৰ বহমান পিতাৰ নাম : সমৰ আলী ঘৰ নং : 8 বয়স : 55 লিঙ্গ : পুৰুষ	CNF1288853 ফটো উপলব্ধ
10 নাম : চহুৰা খাতুন স্বামীৰ নাম : ছাইদুৰ বহমান ঘৰ নং : 8 বয়স : 49 লিঙ্গ : মহিলা	CNF1288875 ফটো উপলব্ধ	11 নাম : বহিমা খাতুন পিতাৰ নাম : মুজাহৰুল ইছলাম ঘৰ নং : 8 বয়স : 35 লিঙ্গ : পুৰুষ	CNF1293910 ফটো উপলব্ধ	12 নাম : মুজাহৰুল ইছলাম পিতাৰ নাম : মজিবুৰ বহমান ঘৰ নং : 8 বয়স : 34 লিঙ্গ : পুৰুষ	CNF1288886 ফটো উপলব্ধ
13 নাম : ইক্ৰামুল হুছেইন পিতাৰ নাম : মজিবুৰ বহমান ঘৰ নং : 8 বয়স : 32 লিঙ্গ : পুৰুষ	CNF1293409 ফটো উপলব্ধ	14 নাম : ববজিনা খাতুন স্বামীৰ নাম : ইক্ৰামুল হুছেইন ঘৰ নং : 84 বয়স : 25 লিঙ্গ : মহিলা	CNF4413399 ফটো উপলব্ধ	15 নাম : শ্বৰিফা খাতুন পিতাৰ নাম : মজিবুৰ বহমান ঘৰ নং : 84 বয়স : 24 লিঙ্গ : মহিলা	CNF4475091 ফটো উপলব্ধ
16 নাম : কাশেম আলী পিতাৰ নাম : সাহেদ আলী ঘৰ নং : 86 বয়স : 72 লিঙ্গ : পুৰুষ	CNF1288922 ফটো উপলব্ধ	17 নাম : কদবান স্বামীৰ নাম : আব্দুল বহিম ঘৰ নং : 86 বয়স : 72 লিঙ্গ : মহিলা	CNF1288955 ফটো উপলব্ধ	18 নাম : কুদ্দুছ আলী পিতাৰ নাম : সাহেদ আলী ঘৰ নং : 86 বয়স : 70 লিঙ্গ : পুৰুষ	CNF1288911 ফটো উপলব্ধ
19 নাম : বাবিয়া বেগম স্বামীৰ নাম : কাশেম আলী ঘৰ নং : 86 বয়স : 60 লিঙ্গ : মহিলা	CNF1288944 ফটো উপলব্ধ	20 নাম : কদবান স্বামীৰ নাম : কুদ্দুছ আলী ঘৰ নং : 86 বয়স : 57 লিঙ্গ : মহিলা	CNF1288933 ফটো উপলব্ধ	21 নাম : জাকিৰ হুছেইন পিতাৰ নাম : আব্দুল বহিম ঘৰ নং : 86 বয়স : 55 লিঙ্গ : পুৰুষ	CNF1288966 ফটো উপলব্ধ
22 নাম : খাইবুল ইছলাম পিতাৰ নাম : আব্দুল বহিম ঘৰ নং : 86 বয়স : 39 লিঙ্গ : পুৰুষ	CNF1288988 ফটো উপলব্ধ	23 নাম : আঞ্জুমা বেগম স্বামীৰ নাম : জাকিৰ হুছেইন ঘৰ নং : 86 বয়স : 38 লিঙ্গ : মহিলা	CNF1288897 ফটো উপলব্ধ	24 নাম : আছমা বেগম স্বামীৰ নাম : খাইবুল ইছলাম ঘৰ নং : 86 বয়স : 34 লিঙ্গ : মহিলা	CNF1288900 ফটো উপলব্ধ
25 নাম : ফকৰ উদ্দিন পিতাৰ নাম : কুদ্দুছ আলী ঘৰ নং : 86 বয়স : 32 লিঙ্গ : পুৰুষ	CNF1293363 ফটো উপলব্ধ	# 26 নাম : মাইনুল হক পিতাৰ নাম : কুদ্দুছ আলী ঘৰ নং : 86 বয়স : 31 লিঙ্গ : পুৰুষ	CNF1293512 ফটো উপলব্ধ	27 নাম : হালিমা বেগম স্বামীৰ নাম : গুলজাৰ হুছেইন ঘৰ নং : 86 বয়স : 31 লিঙ্গ : মহিলা	CNF1293329 ফটো উপলব্ধ
28 নাম : ছাদ্দাম হুছেইন পিতাৰ নাম : কাশেম আলী ঘৰ নং : 86 বয়স : 31 লিঙ্গ : পুৰুষ	CNF0144758 ফটো উপলব্ধ	29 নাম : আইজুল ইছলাম পিতাৰ নাম : আব্দুল বহিম ঘৰ নং : 86 বয়স : 31 লিঙ্গ : পুৰুষ	CNF0144857 ফটো উপলব্ধ	30 নাম : ছাদিকা বেগম স্বামীৰ নাম : ফকৰ উদ্দিন ঘৰ নং : 86 বয়স : 28 লিঙ্গ : মহিলা	CNF0594465 ফটো উপলব্ধ



31 নাম : আফ্ৰজা বেগম পিতাৰ নাম: কাশেম আলী ঘৰ নং : 86 বয়স : 27 লিঙ্গ : মহিলা	CNF0345470 ফটো উপলব্ধ	32 নাম : হনুফা খাতুন স্বামীৰ নাম: আইজুল ইছলাম ঘৰ নং : 86 বয়স : 24 লিঙ্গ : মহিলা	CNF4411005 ফটো উপলব্ধ	33 নাম : বেহেনা খাতুন স্বামীৰ নাম: মাইনুল হক ঘৰ নং : ৮৬ বয়স : 23 লিঙ্গ : মহিলা	CNF1232354 ফটো উপলব্ধ
34 নাম : নাজমুল হক পিতাৰ নাম: কাশেম আলী ঘৰ নং : ৮৬ বয়স : 22 লিঙ্গ : পুৰুষ	CNF1232362 ফটো উপলব্ধ	35 নাম : ইমদাদুল ইছলাম পিতাৰ নাম: কদুছ আলী ঘৰ নং : 86 বয়স : 21 লিঙ্গ : পুৰুষ	FMU0211557 ফটো উপলব্ধ	36 নাম : ছামিমা খাতুন স্বামীৰ নাম: ছাদ্দমি হুছেইন ঘৰ নং : ৮৬ বয়স : 21 লিঙ্গ : মহিলা	FMU0259051 ফটো উপলব্ধ
37 নাম : ইমৰাদুল ইছলাম পিতাৰ নাম: ছাইদুৰ বহমান ঘৰ নং : 86 বয়স : 20 লিঙ্গ : পুৰুষ	FMU0211359 ফটো উপলব্ধ	38 নাম : মুকচিনা বেগম স্বামীৰ নাম: নাজমুল হক ঘৰ নং : ৮৬ বয়স : 20 লিঙ্গ : মহিলা	FMU0331595 ফটো উপলব্ধ	39 নাম : ইছব আলী পিতাৰ নাম: আবেদ আলী ঘৰ নং : ৮৭ বয়স : 59 লিঙ্গ : পুৰুষ	CNF1288999 ফটো উপলব্ধ
40 নাম : চিৰাজ আলী পিতাৰ নাম: আবেদ আলী ঘৰ নং : ৮৭ বয়স : 55 লিঙ্গ : পুৰুষ	CNF1289016 ফটো উপলব্ধ	41 নাম : বেজিয়া বেগম স্বামীৰ নাম: ইছৰ আলী ঘৰ নং : ৮৭ বয়স : 53 লিঙ্গ : মহিলা	CNF1289005 ফটো উপলব্ধ	42 নাম : হাছেন বান স্বামীৰ নাম: চিৰাজ আলী ঘৰ নং : ৮৭ বয়স : 52 লিঙ্গ : মহিলা	CNF1289027 ফটো উপলব্ধ
43 নাম : মুনচুৰ আলী পিতাৰ নাম: চিৰাজ আলী ঘৰ নং : ৮৭ বয়স : 35 লিঙ্গ : পুৰুষ	CNF0145169 ফটো উপলব্ধ	44 নাম : আছিবন নেছা স্বামীৰ নাম: মুনচুৰ আলী ঘৰ নং : ৮৭ বয়স : 34 লিঙ্গ : মহিলা	CNF0145177 ফটো উপলব্ধ	45 নাম : আচকৰ আলী পিতাৰ নাম: ইছব আলী ঘৰ নং : ৮৭ বয়স : 33 লিঙ্গ : পুৰুষ	CNF1293669 ফটো উপলব্ধ
46 নাম : আবুল হুছেইন পিতাৰ নাম: ইছব আলী ঘৰ নং : ৮৭ বয়স : 29 লিঙ্গ : পুৰুষ	CNF0145516 ফটো উপলব্ধ	47 নাম : হামিদা বেগম স্বামীৰ নাম: আবুল হুছেইন ঘৰ নং : ৮৭ বয়স : 29 লিঙ্গ : মহিলা	FMU0127209 ফটো উপলব্ধ	48 নাম : নুৰজাহান স্বামীৰ নাম: আবুল কাশেম ঘৰ নং : ৮৯ বয়স : 53 লিঙ্গ : মহিলা	CNF1289049 ফটো উপলব্ধ
49 নাম : ফাতেমা খাতুন স্বামীৰ নাম: আচকৰ আলী ঘৰ নং : ৮৯ বয়স : 31 লিঙ্গ : মহিলা	CNF1293692 ফটো উপলব্ধ	50 নাম : ছাহজাহান আলী পিতাৰ নাম: কাশেম আলী ঘৰ নং : ৮৯ বয়স : 31 লিঙ্গ : পুৰুষ	CNF0146787 ফটো উপলব্ধ	51 নাম : ছফিকুল ইছলাম পিতাৰ নাম: কাশেম আলী ঘৰ নং : ৮৯ বয়স : 26 লিঙ্গ : পুৰুষ	CNF4411047 ফটো উপলব্ধ
52 নাম : ছেলিমা খাতুন স্বামীৰ নাম: ছফিকুল ইছলাম ঘৰ নং : ৮৯ বয়স : 25 লিঙ্গ : মহিলা	FMU0010363 ফটো উপলব্ধ	53 নাম : হবিবুৰ বহমান পিতাৰ নাম: কাশেম আলী ঘৰ নং : ৮৯ বয়স : 22 লিঙ্গ : পুৰুষ	CNF1232339 ফটো উপলব্ধ	54 নাম : উছমান আলী পিতাৰ নাম: হাসন আলী ঘৰ নং : ৯০ বয়স : 66 লিঙ্গ : পুৰুষ	CNF1289050 ফটো উপলব্ধ
55 নাম : হামিদা খাতুন স্বামীৰ নাম: উছমান আলী ঘৰ নং : ৯০ বয়স : 61 লিঙ্গ : মহিলা	CNF1289061 ফটো উপলব্ধ	56 নাম : দিলদাৰ হুছেইন পিতাৰ নাম: ছেইদ আলী ঘৰ নং : ৯০ বয়স : 36 লিঙ্গ : পুৰুষ	CNF1293647 ফটো উপলব্ধ	57 নাম : আশিকুল ইছলাম পিতাৰ নাম: উছমান আলী ঘৰ নং : ৯০ বয়স : 31 লিঙ্গ : পুৰুষ	CNF1988938 ফটো উপলব্ধ
58 নাম : হৰিদুল ইছলাম পিতাৰ নাম: উছমান আলী ঘৰ নং : 90 বয়স : 30 লিঙ্গ : পুৰুষ	CNF0354043 ফটো উপলব্ধ	59 নাম : ফাতেমা খাতুন স্বামীৰ নাম: দিলদাৰ হুছেইন ঘৰ নং : ৯০ বয়স : 26 লিঙ্গ : মহিলা	CNF4436697 ফটো উপলব্ধ	60 নাম : বুচিয়া বেগম স্বামীৰ নাম: আছিকুল ইছলাম ঘৰ নং : 90 বয়স : 25 লিঙ্গ : মহিলা	FMU0217117 ফটো উপলব্ধ

61 নাম : ইলমিনাৰা বেগম স্বামীৰ নাম: ফাৰদুল ইছলাম ঘৰ নং : ৯০ বয়স : 22 লিঙ্গ : মহিলা	FMU0040444 ফটো উপলব্ধ	62 নাম : মাহাবলু ইছলাম পিতাৰ নাম: উচমান আলী ঘৰ নং : ৯০ বয়স : 21 লিঙ্গ : পুৰুষ	FMU0040212 ফটো উপলব্ধ	63 নাম : চৈয়েদ আলী পিতাৰ নাম: ইয়াদ আলী ঘৰ নং : ৯০ক বয়স : 73 লিঙ্গ : পুৰুষ	CNF1289072 ফটো উপলব্ধ
64 নাম : আছিয়া খাতুন স্বামীৰ নাম: চৈয়েদ আলী ঘৰ নং : ৯০ক বয়স : 62 লিঙ্গ : মহিলা	CNF1289083 ফটো উপলব্ধ	65 নাম : ছাহেবা বানু স্বামীৰ নাম: মাইনুদ্দিন ঘৰ নং : ৯২ বয়স : 55 লিঙ্গ : মহিলা	CNF1289107 ফটো উপলব্ধ	66 নাম : ছাহজাহান আলী পিতাৰ নাম: মাইনুদ্দিন ঘৰ নং : ৯২ বয়স : 38 লিঙ্গ : পুৰুষ	CNF1289118 ফটো উপলব্ধ
67 নাম : আছমা খাতুন স্বামীৰ নাম: ছাহজাহান আলী ঘৰ নং : ৯৩ বয়স : 33 লিঙ্গ : মহিলা	CNF1293636 ফটো উপলব্ধ	68 নাম : চন্দ্ৰ বানু স্বামীৰ নাম: আব্দুল কাদিৰ ঘৰ নং : ৯৩ বয়স : 68 লিঙ্গ : মহিলা	CNF1289129 ফটো উপলব্ধ	69 নাম : হজৰত আলী পিতাৰ নাম: আব্দুল কাদিৰ ঘৰ নং : ৯৩ বয়স : 47 লিঙ্গ : পুৰুষ	CNF1289130 ফটো উপলব্ধ
70 নাম : আছিয়া খাতুন স্বামীৰ নাম: হজৰত আলী ঘৰ নং : ৯৩ বয়স : 40 লিঙ্গ : মহিলা	CNF1289141 ফটো উপলব্ধ	71 নাম : উম্মোহনী বেগম স্বামীৰ নাম: বিজাউল হক ঘৰ নং : 93 বয়স : 27 লিঙ্গ : মহিলা	CNF0355081 ফটো উপলব্ধ	72 নাম : ইজাজুল হক পিতাৰ নাম: আব্দুল কাদিৰ ঘৰ নং : 93 বয়স : 24 লিঙ্গ : পুৰুষ	CNF0613463 ফটো উপলব্ধ
73 নাম : হাজেৰা খাতুন স্বামীৰ নাম: ইজাজুল হক ঘৰ নং : 93 বয়স : 24 লিঙ্গ : মহিলা	CNF4377396 ফটো উপলব্ধ	74 নাম : নজমুল হক পিতাৰ নাম: হজৰত আলী ঘৰ নং : 93 বয়স : 23 লিঙ্গ : পুৰুষ	CNF4411021 ফটো উপলব্ধ	75 নাম : আলেক জান স্বামীৰ নাম: আব্দুল খালেক ঘৰ নং : ৯৪ বয়স : 54 লিঙ্গ : মহিলা	CNF1289163 ফটো উপলব্ধ
76 নাম : কুল জান স্বামীৰ নাম: ছোভান ঘৰ নং : ৯৫ বয়স : 76 লিঙ্গ : মহিলা	CNF1289174 ফটো উপলব্ধ	77 নাম : আব্দুল বহিদ পিতাৰ নাম: আব্দুল ছোভান ঘৰ নং : ৯৫ বয়স : 59 লিঙ্গ : পুৰুষ	CNF1289185 ফটো উপলব্ধ	78 নাম : জবেদা খাতুন স্বামীৰ নাম: আব্দুল বহিদ ঘৰ নং : ৯৫ বয়স : 53 লিঙ্গ : মহিলা	CNF1289232 ফটো উপলব্ধ
79 নাম : আবুল কাশেম পিতাৰ নাম: আব্দুল ছুবান ঘৰ নং : ৯৫ বয়স : 53 লিঙ্গ : পুৰুষ	CNF1289210 ফটো উপলব্ধ	80 নাম : হাজেৰা খাতুন স্বামীৰ নাম: নূৰ মহম্মদ ঘৰ নং : ৯৫ বয়স : 51 লিঙ্গ : মহিলা	CNF1289254 ফটো উপলব্ধ	81 নাম : আব্দুল হাই পিতাৰ নাম: আব্দুল ছুবান ঘৰ নং : ৯৫ বয়স : 50 লিঙ্গ : পুৰুষ	CNF1289221 ফটো উপলব্ধ
82 নাম : জোন্নাৰা বেগম স্বামীৰ নাম: আবুল কাশেম ঘৰ নং : ৯৫ বয়স : 47 লিঙ্গ : মহিলা	CNF1289265 ফটো উপলব্ধ	83 নাম : তাৰাবানু স্বামীৰ নাম: আব্দুল হাই ঘৰ নং : ৯৫ বয়স : 46 লিঙ্গ : মহিলা	CNF1289276 ফটো উপলব্ধ	84 নাম : আব্দুল মুতালেব পিতাৰ নাম: আব্দুল ছুবান ঘৰ নং : ৯৫ বয়স : 43 লিঙ্গ : পুৰুষ	CNF1289287 ফটো উপলব্ধ
85 নাম : ফজিলা স্বামীৰ নাম: আব্দুল মুতালেব ঘৰ নং : ৯৫ বয়স : 41 লিঙ্গ : মহিলা	CNF1289298 ফটো উপলব্ধ	86 নাম : মুশ্বিদা বেগম পিতাৰ নাম: আব্দুল বহিদ ঘৰ নং : ৯৫ বয়স : 34 লিঙ্গ : মহিলা	FMU0332130 ফটো উপলব্ধ	# 87 নাম : বহুল আমিন পিতাৰ নাম: নূৰ মহম্মদ ঘৰ নং : ৯৫ বয়স : 28 লিঙ্গ : পুৰুষ	CNF0222505 ফটো উপলব্ধ
88 নাম : ছাদিকুল ইছলাম পিতাৰ নাম: আব্দুল বশিদ ঘৰ নং : 95 বয়স : 26 লিঙ্গ : পুৰুষ	CNF0354753 ফটো উপলব্ধ	89 নাম : ফুল বানু স্বামীৰ নাম: আৰিফুল ইছলাম ঘৰ নং : 95 বয়স : 26 লিঙ্গ : মহিলা	FMU0005892 ফটো উপলব্ধ	# 90 নাম : তফাজ্জল ইছলাম পিতাৰ নাম: আব্দুল হাই ঘৰ নং : 95 বয়স : 24 লিঙ্গ : পুৰুষ	CNF0605717 ফটো উপলব্ধ



91 নাম : আৰিফুল ইছলাম পিতাৰ নাম: আব্দুল হাই ঘৰ নং : 95 বয়স : 24 লিঙ্গ : পুৰুষ	CNF0603159 ফটো উপলব্ধ	92 নাম : আলেকজান বেগম স্বামীৰ নাম: বহুল আমীন ঘৰ নং : 95 বয়স : 22 লিঙ্গ : মহিলা	CNF4475075 ফটো উপলব্ধ	# 93 নাম : মফিদা খাতুন স্বামীৰ নাম: তফজিুল ইছলাম ঘৰ নং : 95 বয়স : 21 লিঙ্গ : মহিলা	FMU0017236 ফটো উপলব্ধ
94 নাম : মজবিন নেহাৰ স্বামীৰ নাম: ছাদিকুল ইছলাম ঘৰ নং : 95 বয়স : 20 লিঙ্গ : মহিলা	FMU0258921 ফটো উপলব্ধ	95 নাম : মছবিন নেহাৰ স্বামীৰ নাম: ছাদিকুল ইছলাম ঘৰ নং : 95 বয়স : 19 লিঙ্গ : মহিলা	FMU0217109 ফটো উপলব্ধ	96 নাম : হিবজুল ইছলাম পিতাৰ নাম: আব্দুল হাই ঘৰ নং : 95 বয়স : 19 লিঙ্গ : পুৰুষ	FMU0331629 ফটো উপলব্ধ
97 নাম : বাজিকুল ইছলাম পিতাৰ নাম: নূৰ মহম্মদ ঘৰ নং : 95 বয়স : 19 লিঙ্গ : পুৰুষ	FMU0331637 ফটো উপলব্ধ	98 নাম : আয়ুব আলী মাতৃৰ নাম: জমচেদ আলী ঘৰ নং : 95 বয়স : 58 লিঙ্গ : পুৰুষ	CNF1289378 ফটো উপলব্ধ	99 নাম : সমৰ আলি পিতাৰ নাম: জমচেদ আলী ঘৰ নং : 95 বয়স : 47 লিঙ্গ : পুৰুষ	CNF1289390 ফটো উপলব্ধ
100 নাম : মো আনোৱাৰুল ইছলাম পিতাৰ নাম: হজৰত আলী ঘৰ নং : 95 বয়স : 46 লিঙ্গ : পুৰুষ	CNF1289334 ফটো উপলব্ধ	101 নাম : হাচিনা বেগম স্বামীৰ নাম: আনোৱাৰুল ইছলাম ঘৰ নং : 96 বয়স : 38 লিঙ্গ : মহিলা	CNF1289403 ফটো উপলব্ধ	102 নাম : জহুৰা খাতুন স্বামীৰ নাম: আয়ুব আলী ঘৰ নং : 95 বয়স : 36 লিঙ্গ : মহিলা	CNF1289389 ফটো উপলব্ধ
103 নাম : নাজিমা খাতুন স্বামীৰ নাম: সমৰ আলী ঘৰ নং : 95 বয়স : 32 লিঙ্গ : মহিলা	CNF1289425 ফটো উপলব্ধ	104 নাম : চুৰাতন নেছা স্বামীৰ নাম: ইব্রাহীম ঘৰ নং : 95 বয়স : 73 লিঙ্গ : মহিলা	CNF1289469 ফটো উপলব্ধ	105 নাম : বেজিয়া খাতুন পিতাৰ নাম: ইব্রাহীম আলী ঘৰ নং : 95 বয়স : 49 লিঙ্গ : মহিলা	CNF1293294 ফটো উপলব্ধ
106 নাম : আবদুল ৰৌফ পিতাৰ নাম: ইব্রাহীম আলী ঘৰ নং : 95 বয়স : 49 লিঙ্গ : পুৰুষ	CNF1289470 ফটো উপলব্ধ	107 নাম : মোঃআব্দুল কাদিৰ পিতাৰ নাম: ইব্রাহীম আলী ঘৰ নং : 95 বয়স : 46 লিঙ্গ : পুৰুষ	CNF1289481 ফটো উপলব্ধ	108 নাম : মহিবুৰ ৰহমান পিতাৰ নাম: ইব্রাহীম আলী ঘৰ নং : 95 বয়স : 41 লিঙ্গ : পুৰুষ	CNF1289492 ফটো উপলব্ধ
109 নাম : জেচমিন নাহাৰ স্বামীৰ নাম: আব্দুল কাদিৰ ঘৰ নং : 95 বয়স : 37 লিঙ্গ : মহিলা	CNF0153486 ফটো উপলব্ধ	110 নাম : হবিবুৰ ৰহমান পিতাৰ নাম: ইব্রাহীম আলী ঘৰ নং : 95 বয়স : 37 লিঙ্গ : পুৰুষ	CNF1289505 ফটো উপলব্ধ	111 নাম : ছামচুন নেহাৰ স্বামীৰ নাম: আব্দুল ৰৌফ ঘৰ নং : 95 বয়স : 34 লিঙ্গ : মহিলা	CNF1294173 ফটো উপলব্ধ
112 নাম : কল্পনা খাতুন স্বামীৰ নাম: হবিবুৰ ৰহমান ঘৰ নং : 95 বয়স : 31 লিঙ্গ : মহিলা	CNF0168484 ফটো উপলব্ধ	113 নাম : হবিবা খানম পিতাৰ নাম: হবিবুৰ ৰহমান ঘৰ নং : 95 বয়স : 20 লিঙ্গ : মহিলা	FMU0261289 ফটো উপলব্ধ	114 নাম : ফাতেমা খাতুন স্বামীৰ নাম: অহেদ আলী ঘৰ নং : 95 বয়স : 65 লিঙ্গ : মহিলা	CNF1289527 ফটো উপলব্ধ
115 নাম : নূৰ মহম্মদ পিতাৰ নাম: ৰাহেদ আলী ঘৰ নং : 95 বয়স : 40 লিঙ্গ : পুৰুষ	CNF1294253 ফটো উপলব্ধ	116 নাম : ফাতেমা বেগম স্বামীৰ নাম: নূৰ মহম্মদ ঘৰ নং : 95 বয়স : 38 লিঙ্গ : মহিলা	CNF0313486 ফটো উপলব্ধ	117 নাম : মোবাৰক হুছেইন পিতাৰ নাম: ৰাহেদ আলী ঘৰ নং : 95 বয়স : 35 লিঙ্গ : পুৰুষ	CNF0153957 ফটো উপলব্ধ
118 নাম : খাইৰন নেহাৰ পিতাৰ নাম: ৰাহেদ আলী ঘৰ নং : 95 বয়স : 34 লিঙ্গ : মহিলা	CNF0224923 ফটো উপলব্ধ	119 নাম : তছলিমা খাতুন স্বামীৰ নাম: মুবাৰক হুছেইন ঘৰ নং : 99 বয়স : 34 লিঙ্গ : মহিলা	CNF0549295 ফটো উপলব্ধ	120 নাম : ছাহিদা খাতুন স্বামীৰ নাম: আহমদ আলী ঘৰ নং : 99 বয়স : 32 লিঙ্গ : মহিলা	CNF0551366 ফটো উপলব্ধ

121 নাম : শৰিফা খাতুন পিতাৰ নাম: শাহিদ আলী ঘৰ নং : 99 বয়স : 31 লিঙ্গ : মহিলা	CNF0607242 ফটো উপলব্ধ	122 নাম : মহম্মদ আলী পিতাৰ নাম: সাহেদ আলী ঘৰ নং : 99 বয়স : 27 লিঙ্গ : পুৰুষ	CNF0607218 ফটো উপলব্ধ	123 নাম : ছালেমা খাতুন স্বামীৰ নাম: মহম্মদ আলী ঘৰ নং : 99 বয়স : 25 লিঙ্গ : মহিলা	CNF0440867 ফটো উপলব্ধ
124 নাম : চাহামদ আলী পিতাৰ নাম: সাহেদ আলী ঘৰ নং : 99 বয়স : 23 লিঙ্গ : পুৰুষ	CNF0436709 ফটো উপলব্ধ	125 নাম : সাহেদ আলী পিতাৰ নাম: আব্বাছ ঘৰ নং : ৯৯ক বয়স : 68 লিঙ্গ : পুৰুষ	CNF1289550 ফটো উপলব্ধ	126 নাম : তমিৰন নেছা স্বামীৰ নাম: সাহেদ আলী ঘৰ নং : ৯৯ক বয়স : 61 লিঙ্গ : মহিলা	CNF1289561 ফটো উপলব্ধ
127 নাম : আহাম্মদ আলী পিতাৰ নাম: সাহেদ আলী ঘৰ নং : ৯৯ক বয়স : 42 লিঙ্গ : পুৰুষ	CNF1289572 ফটো উপলব্ধ	128 নাম : আইবালী পিতাৰ নাম: ছাবেদ আলী ঘৰ নং : ১০০ বয়স : 45 লিঙ্গ : পুৰুষ	CNF1289594 ফটো উপলব্ধ	129 নাম : মিনাৰা খাতুন স্বামীৰ নাম: আইবালী ঘৰ নং : ১০০ বয়স : 34 লিঙ্গ : মহিলা	CNF1289607 ফটো উপলব্ধ
130 নাম : নিজাম উদ্দিন পিতাৰ নাম: ছাবেদ আলী ঘৰ নং : 100 বয়স : 21 লিঙ্গ : পুৰুষ	FMU0150631 ফটো উপলব্ধ	131 নাম : মিনাৰুল হক পিতাৰ নাম: আয়ুব আলী ঘৰ নং : 100 বয়স : 19 লিঙ্গ : পুৰুষ	FMU0131995 ফটো উপলব্ধ	132 নাম : নজৰুল ইছলাম পিতাৰ নাম: মহম্মদ আলী ঘৰ নং : ১০১ বয়স : 47 লিঙ্গ : পুৰুষ	CNF1289618 ফটো উপলব্ধ
133 নাম : লুছনাৰা বেগম স্বামীৰ নাম: নজৰুল ইছলাম ঘৰ নং : ১০১ বয়স : 45 লিঙ্গ : মহিলা	CNF1289629 ফটো উপলব্ধ	134 নাম : মিনহাজুল ইছলাম পিতাৰ নাম: নজৰুল ইছলাম ঘৰ নং : 101 বয়স : 23 লিঙ্গ : পুৰুষ	CNF1131986 ফটো উপলব্ধ	135 নাম : জেবিন চুলতানা স্বামীৰ নাম: মিনহাজুল ইছলাম ঘৰ নং : ১০১ বয়স : 20 লিঙ্গ : মহিলা	FMU0126805 ফটো উপলব্ধ
136 নাম : খুদেজা স্বামীৰ নাম: মহম্মদ ঘৰ নং : ১০২ বয়স : 51 লিঙ্গ : মহিলা	CNF1289641 ফটো উপলব্ধ	#2 137 নাম : ফৰজুল হক পিতাৰ নাম: মহম্মদ আলী ঘৰ নং : ১০২ বয়স : 38 লিঙ্গ : পুৰুষ	CNF1289652 ফটো উপলব্ধ	138 নাম : বাহিদা খাতুন স্বামীৰ নাম: ফৰজুল হক ঘৰ নং : ১০২ বয়স : 37 লিঙ্গ : মহিলা	CNF1289663 ফটো উপলব্ধ
139 নাম : ফাইজুল ইছলাম পিতাৰ নাম: মহম্মদ আলী ঘৰ নং : ১০২ বয়স : 33 লিঙ্গ : পুৰুষ	CNF0002709 ফটো উপলব্ধ	140 নাম : চাদিকুল ইছলাম পিতাৰ নাম: মহম্মদ আলী ঘৰ নং : ১০২ বয়স : 28 লিঙ্গ : পুৰুষ	CNF0190835 ফটো উপলব্ধ	141 নাম : হাচনাৰা বেগম স্বামীৰ নাম: ফাইজুল ইছলাম ঘৰ নং : ১০২ বয়স : 26 লিঙ্গ : মহিলা	FMU0331652 ফটো উপলব্ধ
142 নাম : মামনি খাতুন স্বামীৰ নাম: ছাদিকুল ইছলাম ঘৰ নং : ১০৩ বয়স : 20 লিঙ্গ : মহিলা	FMU0302349 ফটো উপলব্ধ	143 নাম : হাচেন আলী পিতাৰ নাম: মহম্মদ আলী ঘৰ নং : ১০৩ বয়স : 55 লিঙ্গ : পুৰুষ	CNF1289674 ফটো উপলব্ধ	144 নাম : কুলচুমা খাতুন স্বামীৰ নাম: হাচেন আলী ঘৰ নং : ১০৩ বয়স : 51 লিঙ্গ : মহিলা	CNF1289685 ফটো উপলব্ধ
145 নাম : বাহাৰুল ইছলাম পিতাৰ নাম: হাচেন আলী ঘৰ নং : ১০৩ বয়স : 29 লিঙ্গ : পুৰুষ	CNF0003426 ফটো উপলব্ধ	146 নাম : জহিৰুল ইছলাম পিতাৰ নাম: হাচেন আলী ঘৰ নং : ১০৩ বয়স : 27 লিঙ্গ : পুৰুষ	CNF0167700 ফটো উপলব্ধ	147 নাম : মমিনা বেগম স্বামীৰ নাম: জাহিৰুল ইছলাম ঘৰ নং : 103 বয়স : 24 লিঙ্গ : মহিলা	CNF0410910 ফটো উপলব্ধ
148 নাম : দিদাৰুল ইছলাম পিতাৰ নাম: হাচেন আলী ঘৰ নং : 103 বয়স : 23 লিঙ্গ : পুৰুষ	CNF4373296 ফটো উপলব্ধ	149 নাম : শ্বানিদুল ইছলাম পিতাৰ নাম: হাচেন আলী ঘৰ নং : 103 বয়স : 21 লিঙ্গ : পুৰুষ	CNF4475877 ফটো উপলব্ধ	150 নাম : আকলিমা খাতুন স্বামীৰ নাম: বাহাৰুল ইছলাম ঘৰ নং : 103 বয়স : 21 লিঙ্গ : মহিলা	CNF0410860 ফটো উপলব্ধ

# 151 নাম : আব্দুল মতালেব পিতাৰ নাম: মহিমুদ আলী ঘৰ নং : ১০৪ বয়স : 62 লিঙ্গ : পুৰুষ	CNF1289696 ফটো উপলব্ধ	152 নাম : জহুৰা খাতুন স্বামীৰ নাম: আব্দুল মতালেব ঘৰ নং : ১০৪ বয়স : 34 লিঙ্গ : মহিলা	CNF1289709 ফটো উপলব্ধ	153 নাম : চাহাব উদ্দিন পিতাৰ নাম: হাজী গলিম উদ্দিন ঘৰ নং : ১০৫ বয়স : 83 লিঙ্গ : পুৰুষ	CNF1289721 ফটো উপলব্ধ
154 নাম : কদবান স্বামীৰ নাম: চাহাব উদ্দিন ঘৰ নং : ১০৫ বয়স : 75 লিঙ্গ : মহিলা	CNF1289732 ফটো উপলব্ধ	155 নাম : আব্দুল কালাম পিতাৰ নাম: চাহাব উদ্দিন ঘৰ নং : ১০৫ বয়স : 55 লিঙ্গ : পুৰুষ	CNF1289754 ফটো উপলব্ধ	156 নাম : মজবুন নাহাৰ স্বামীৰ নাম: আব্দুল কালাম ঘৰ নং : ১০৫ বয়স : 42 লিঙ্গ : মহিলা	CNF1289765 ফটো উপলব্ধ
157 নাম : আব্দুল হামিদ পিতাৰ নাম: চাহাব উদ্দিন ঘৰ নং : ১০৫ বয়স : 41 লিঙ্গ : পুৰুষ	CNF1289743 ফটো উপলব্ধ	158 নাম : বেৰিম চুলতানা পিতাৰ নাম: আব্দুল হামিদ ঘৰ নং : ১০৫ বয়স : 31 লিঙ্গ : মহিলা	CNF0004549 ফটো উপলব্ধ	159 নাম : মোনাফ আহমেদ পিতাৰ নাম: আবুল কালাম ঘৰ নং : ১০৫ বয়স : 20 লিঙ্গ : পুৰুষ	FMU0143685 ফটো উপলব্ধ
160 নাম : ছাবিৰ উদ্দিন পিতাৰ নাম: গলিম উদ্দিন ঘৰ নং : ১০৬ বয়স : 70 লিঙ্গ : পুৰুষ	CNF1289776 ফটো উপলব্ধ	161 নাম : বুকিয়া বেগম স্বামীৰ নাম: ছাবিৰ উদ্দিন ঘৰ নং : ১০৬ বয়স : 63 লিঙ্গ : মহিলা	CNF1289787 ফটো উপলব্ধ	162 নাম : বাকুল হুছেইন পিতাৰ নাম: ছাবিৰ উদ্দিন ঘৰ নং : ১০৬ বয়স : 42 লিঙ্গ : পুৰুষ	CNF1289798 ফটো উপলব্ধ
163 নাম : জিয়াবুৰ ৰহমান পিতাৰ নাম: ছাবিৰ উদ্দিন ঘৰ নং : ১০৬ বয়স : 41 লিঙ্গ : পুৰুষ	CNF1289801 ফটো উপলব্ধ	164 নাম : মঞ্জুৰা বেগম স্বামীৰ নাম: জিয়াবুৰ ৰহমান ঘৰ নং : ১০৬ বয়স : 39 লিঙ্গ : মহিলা	CNF1289834 ফটো উপলব্ধ	165 নাম : ৰাজুল আহমেদ পিতাৰ নাম: ছাবিৰ উদ্দিন ঘৰ নং : ১০৬ বয়স : 38 লিঙ্গ : পুৰুষ	CNF1289812 ফটো উপলব্ধ
166 নাম : বেকিব উদ্দিন আহমেদ পিতাৰ নাম: ছাবিৰ উদ্দিন ঘৰ নং : ১০৬ বয়স : 36 লিঙ্গ : পুৰুষ	CNF1289823 ফটো উপলব্ধ	167 নাম : মুৰ্শিদা খাতুন স্বামীৰ নাম: বাকুল হুছেইন ঘৰ নং : ১০৬ বয়স : 34 লিঙ্গ : মহিলা	CNF1293307 ফটো উপলব্ধ	168 নাম : কামৰন নেহাৰ স্বামীৰ নাম: ৰাজুল আহমেদ ঘৰ নং : ১০৬ বয়স : 31 লিঙ্গ : মহিলা	CNF0192948 ফটো উপলব্ধ
169 নাম : জিনিফা ৰহমান স্বামীৰ নাম: বেকিব উদ্দিন আহমেদ ঘৰ নং : 106 বয়স : 24 লিঙ্গ : মহিলা	CNF0411637 ফটো উপলব্ধ	170 নাম : জামিৰ উদ্দিন পিতাৰ নাম: গলিম উদ্দিন সিখদাৰ ঘৰ নং : ১০৭ বয়স : 61 লিঙ্গ : পুৰুষ	CNF1289856 ফটো উপলব্ধ	171 নাম : মজিদা বেগম স্বামীৰ নাম: জামিৰ উদ্দিন ঘৰ নং : ১০৭ বয়স : 53 লিঙ্গ : মহিলা	CNF1289867 ফটো উপলব্ধ
172 নাম : নাছিৰ উদ্দিন পিতাৰ নাম: জামিৰ উদ্দিন ঘৰ নং : ১০৭ বয়স : 41 লিঙ্গ : পুৰুষ	CNF1289878 ফটো উপলব্ধ	173 নাম : মজিবুৰ ৰহমান পিতাৰ নাম: জামিৰ উদ্দিন ঘৰ নং : ১০৭ বয়স : 40 লিঙ্গ : পুৰুষ	CNF1289889 ফটো উপলব্ধ	174 নাম : মতিবুৰ ৰহমান পিতাৰ নাম: জামিৰ উদ্দিন ঘৰ নং : ১০৭ বয়স : 37 লিঙ্গ : পুৰুষ	CNF1289845 ফটো উপলব্ধ
175 নাম : হাছিনা খাতুন স্বামীৰ নাম: নাছিৰ উদ্দিন ঘৰ নং : ১০৭ বয়স : 34 লিঙ্গ : মহিলা	CNF1294093 ফটো উপলব্ধ	176 নাম : আতাবুৰ ৰহমান পিতাৰ নাম: জামিৰ উদ্দিন ঘৰ নং : ১০৭ বয়স : 34 লিঙ্গ : পুৰুষ	CNF0193417 ফটো উপলব্ধ	177 নাম : ৰাজিবুৰ ৰহমান পিতাৰ নাম: জামিৰ উদ্দিন ঘৰ নং : ১০৭ বয়স : 31 লিঙ্গ : পুৰুষ	CNF1294435 ফটো উপলব্ধ
178 নাম : খালেদা জিয়া স্বামীৰ নাম: মজিবুৰ ৰহমান ঘৰ নং : ১০৭ বয়স : 30 লিঙ্গ : মহিলা	FMU0143727 ফটো উপলব্ধ	179 নাম : বিজবুল ইছলাম পিতাৰ নাম: জামিৰ উদ্দিন ঘৰ নং : 107 বয়স : 29 লিঙ্গ : পুৰুষ	CNF0355370 ফটো উপলব্ধ	180 নাম : ফৰিদা খাতুন অন্যান্য: আতাবুৰ ৰহমান ঘৰ নং : ১০৭ বয়স : 28 লিঙ্গ : মহিলা	CNF0193755 ফটো উপলব্ধ



181 নাম : বুস্তানা বেগম স্বামীৰ নাম: মতিবুৰ বহমান ঘৰ নং : ১০৭ বয়স : 27 লিঙ্গ : মহিলা	CNF0219543 ফটো উপলব্ধ	182 নাম : জেনিফা খাতুন পিতাৰ নাম: জামিৰ উদ্দিন ঘৰ নং : ১০৭ বয়স : 21 লিঙ্গ : মহিলা	FMU0258780 ফটো উপলব্ধ	183 নাম : আব্দুল জব্বাৰ পিতাৰ নাম: আলতাৰ আলী ঘৰ নং : ১০৮ বয়স : 65 লিঙ্গ : পুৰুষ	CNF1289890 ফটো উপলব্ধ
#2 184 নাম : চালেহা খাতুন স্বামীৰ নাম: আব্দুল জব্বাৰ ঘৰ নং : ১০৮ বয়স : 64 লিঙ্গ : মহিলা	CNF1289903 ফটো উপলব্ধ	185 নাম : স্বাজাহান আলী পিতাৰ নাম: আব্দুল জব্বাৰ ঘৰ নং : ১০৮ বয়স : 31 লিঙ্গ : পুৰুষ	CNF1293658 ফটো উপলব্ধ	186 নাম : ছাদ্দাম হুছেইন পিতাৰ নাম: আব্দুল জব্বাৰ ঘৰ নং : 108 বয়স : 28 লিঙ্গ : পুৰুষ	CNF0411199 ফটো উপলব্ধ
187 নাম : মিজাবুল ইছলাম পিতাৰ নাম: আব্দুল জব্বাৰ ঘৰ নং : 108 বয়স : 26 লিঙ্গ : পুৰুষ	CNF0411264 ফটো উপলব্ধ	# 188 নাম : আমিৰ হুছেইন পিতাৰ নাম: চেয়েদ আলী ঘৰ নং : 90ক বয়স : 25 লিঙ্গ : পুৰুষ	CNF0410845 ফটো উপলব্ধ	189 নাম : আহিয়া খাতুন স্বামীৰ নাম: মিজাবুল ইছলাম ঘৰ নং : 108 বয়স : 24 লিঙ্গ : মহিলা	CNF4474516 ফটো উপলব্ধ
190 নাম : ছামিমা বেজুরানা স্বামীৰ নাম: সাহজাহান আলী ঘৰ নং : ১০৮ বয়স : 21 লিঙ্গ : মহিলা	FMU0036004 ফটো উপলব্ধ	191 নাম : চুৰিয়া খাতুন স্বামীৰ নাম: ছাদ্দাম হুছেইন ঘৰ নং : ১০৮ বয়স : 21 লিঙ্গ : মহিলা	FMU0127290 ফটো উপলব্ধ	192 নাম : জহুৰ আলী পিতাৰ নাম: আলতাৰ আলী ঘৰ নং : 109 বয়স : 70 লিঙ্গ : পুৰুষ	CNF1289914 ফটো উপলব্ধ
193 নাম : আব্দুল গনি পিতাৰ নাম: আলতাৰ আলী ঘৰ নং : ১০৯ বয়স : 62 লিঙ্গ : পুৰুষ	CNF1289936 ফটো উপলব্ধ	194 নাম : আইতন নেছা স্বামীৰ নাম: জহুৰ আলী ঘৰ নং : ১০৯ বয়স : 61 লিঙ্গ : মহিলা	CNF1289925 ফটো উপলব্ধ	195 নাম : মাজেদা খাতুন স্বামীৰ নাম: আব্দুল গনি ঘৰ নং : ১০৯ বয়স : 51 লিঙ্গ : মহিলা	CNF1289947 ফটো উপলব্ধ
196 নাম : মঃ আইনুল হক পিতাৰ নাম: জহুৰ আলী ঘৰ নং : ১০৯ বয়স : 43 লিঙ্গ : পুৰুষ	CNF1289958 ফটো উপলব্ধ	197 নাম : আনাৰুল ইছলাম পিতাৰ নাম: জহুৰ আলী ঘৰ নং : ১০৯ বয়স : 34 লিঙ্গ : পুৰুষ	CNF1289969 ফটো উপলব্ধ	198 নাম : নাছপিনা বেগম স্বামীৰ নাম: আইনুল হক ঘৰ নং : ১০৯ বয়স : 33 লিঙ্গ : মহিলা	CNF1293874 ফটো উপলব্ধ
199 নাম : এমৰাদুল হুছেইন পিতাৰ নাম: আব্দুল গনি ঘৰ নং : ১০৯ বয়স : 33 লিঙ্গ : পুৰুষ	CNF1293056 ফটো উপলব্ধ	200 নাম : আনজুৰা বেগম স্বামীৰ নাম: এমৰাদুল হুছেইন ঘৰ নং : ১০৯ বয়স : 32 লিঙ্গ : মহিলা	CNF0224683 ফটো উপলব্ধ	201 নাম : আমিৰ হুছেইন পিতাৰ নাম: জহুৰ আলী ঘৰ নং : ১০৯ বয়স : 31 লিঙ্গ : পুৰুষ	CNF1293589 ফটো উপলব্ধ
202 নাম : মাৰিয়া খাতুন পিতাৰ নাম: জহুৰ আলী ঘৰ নং : 109 বয়স : 25 লিঙ্গ : মহিলা	CNF0595447 ফটো উপলব্ধ	203 নাম : ইক্ৰামুল হুছেইন পিতাৰ নাম: আব্দুল গনি ঘৰ নং : 109 বয়স : 21 লিঙ্গ : পুৰুষ	CNF4491551 ফটো উপলব্ধ	204 নাম : আক্ৰামুল হুছেইন পিতাৰ নাম: আব্দুল গনি ঘৰ নং : ১০৯ বয়স : 20 লিঙ্গ : পুৰুষ	FMU0331645 ফটো উপলব্ধ
205 নাম : ফজিলা খাতুন স্বামীৰ নাম: আব্দুল গফুৰ ঘৰ নং : ১১০ বয়স : 65 লিঙ্গ : মহিলা	CNF1289992 ফটো উপলব্ধ	206 নাম : জহিৰুল ইছলাম পিতাৰ নাম: আব্দুল গফুৰ ঘৰ নং : ১১০ বয়স : 38 লিঙ্গ : পুৰুষ	CNF1290002 ফটো উপলব্ধ	S2 207 নাম : হবিবুৰ বহমান পিতাৰ নাম: আব্দুল গফুৰ ঘৰ নং : ১১০ বয়স : 34 লিঙ্গ : পুৰুষ	CNF1289970 ফটো উপলব্ধ
208 নাম : অজুফা খাতুন স্বামীৰ নাম: জহিৰুল ইছলাম ঘৰ নং : ১১০ বয়স : 32 লিঙ্গ : মহিলা	CNF1293863 ফটো উপলব্ধ	209 নাম : নেপতাউল হুছেইন জিন্না পিতাৰ নাম: আব্দুল গফুৰ ঘৰ নং : ১১০ বয়স : 29 লিঙ্গ : পুৰুষ	CNF0009308 ফটো উপলব্ধ	210 নাম : বমজিনা খাতুন স্বামীৰ নাম: নেপতাউল হুছেইন জিন্না ঘৰ নং : 110 বয়স : 26 লিঙ্গ : মহিলা	CNF0603555 ফটো উপলব্ধ



211	CNF1290013	ফটো উপলব্ধ	212	CNF1290024	ফটো উপলব্ধ	213	CNF1290046	ফটো উপলব্ধ
নাম : আনৱাৰা খাতুন স্বামীৰ নাম: মুস্তাজ আলী ঘৰ নং : ১১১ বয়স : 72 লিঙ্গ : মহিলা			নাম : আঃ জব্বাৰ পিতাৰ নাম: মুস্তাজ আলী ঘৰ নং : ১১১ বয়স : 58 লিঙ্গ : পুৰুষ			নাম : আন্ধৰ ৰশিদ পিতাৰ নাম: মুস্তাজ আলী ঘৰ নং : ১১১ বয়স : 53 লিঙ্গ : পুৰুষ		
214	CNF1290035	ফটো উপলব্ধ	215	CNF1290068	ফটো উপলব্ধ	216	CNF1290080	ফটো উপলব্ধ
নাম : মনোৱাৰা বেগম স্বামীৰ নাম: আঃ জব্বাৰ ঘৰ নং : ১১১ বয়স : 47 লিঙ্গ : মহিলা			নাম : মজিবুৰ ৰহমান পিতাৰ নাম: মুস্তাজ আলী ঘৰ নং : ১১১ বয়স : 46 লিঙ্গ : পুৰুষ			নাম : আফিয়া খাতুন স্বামীৰ নাম: মজিবুৰ ৰহমান ঘৰ নং : ১১১ বয়স : 40 লিঙ্গ : মহিলা		
217	CNF1290115	ফটো উপলব্ধ	218	CNF1290104	ফটো উপলব্ধ	219	CNF1293114	ফটো উপলব্ধ
নাম : বাহাৰুল ইছলাম পিতাৰ নাম: মুস্তাজ আলী ঘৰ নং : ১১১ বয়স : 39 লিঙ্গ : পুৰুষ			নাম : নুৰজাহান বেগম স্বামীৰ নাম: আন্ধৰ ৰশিদ ঘৰ নং : ১১১ বয়স : 38 লিঙ্গ : মহিলা			নাম : আকলিমা খাতুন স্বামীৰ নাম: আব্দুল হাত্তাৰ ঘৰ নং : ১১১ বয়স : 36 লিঙ্গ : মহিলা		
220	CNF0010108	ফটো উপলব্ধ	221	CNF1290148	ফটো উপলব্ধ	222	CNF1293103	ফটো উপলব্ধ
নাম : ছালেকা খাতুন স্বামীৰ নাম: বাহাৰুল ইছলাম ঘৰ নং : ১১১ বয়স : 28 লিঙ্গ : মহিলা			নাম : আলাল উদ্দিন পিতাৰ নাম: মফিজ উদ্দিন ঘৰ নং : ১১২ বয়স : 38 লিঙ্গ : পুৰুষ			নাম : আঞ্জুৱাৰা খাতুন পিতাৰ নাম: মফিজ উদ্দিন ঘৰ নং : ১১২ বয়স : 35 লিঙ্গ : মহিলা		
223	CNF1293170	ফটো উপলব্ধ	224	CNF0224931	ফটো উপলব্ধ	225	CNF1293078	ফটো উপলব্ধ
নাম : জিয়াবুৰ ৰহমান পিতাৰ নাম: ফজৰ আলী ঘৰ নং : ১১২ বয়স : 34 লিঙ্গ : পুৰুষ			নাম : পাৰবিনা খাতুন পিতাৰ নাম: ফজৰ আলী ঘৰ নং : ১১২ বয়স : 33 লিঙ্গ : মহিলা			নাম : ছবিনা খাতুন স্বামীৰ নাম: জিয়াবুৰ ৰহমান ঘৰ নং : 112 বয়স : 31 লিঙ্গ : মহিলা		
226	CNF0010397	ফটো উপলব্ধ	227	CNF0613471	ফটো উপলব্ধ	228	FMU0131847	ফটো উপলব্ধ
নাম : আনচাৰুল হক পিতাৰ নাম: ফজৰ আলী ঘৰ নং : ১১২ বয়স : 30 লিঙ্গ : পুৰুষ			নাম : বাবুল হুছেইন পিতাৰ নাম: ফজৰ আলী ঘৰ নং : 112 বয়স : 28 লিঙ্গ : পুৰুষ			নাম : ছামচুন নাহাৰ স্বামীৰ নাম: আলাল উদ্দিন ঘৰ নং : ১১২ বয়স : 28 লিঙ্গ : মহিলা		
229	CNF0612960	ফটো উপলব্ধ	230	CNF1290171	ফটো উপলব্ধ	231	CNF1290160	ফটো উপলব্ধ
নাম : হাছিনা খাতুন স্বামীৰ নাম: আনচাৰুল হক ঘৰ নং : 112 বয়স : 26 লিঙ্গ : মহিলা			নাম : আব আলম পিতাৰ নাম: আব্দুল মলেক ঘৰ নং : ১১৩ বয়স : 37 লিঙ্গ : পুৰুষ			নাম : আবুল কালাম পিতাৰ নাম: আব্দুল মলেক ঘৰ নং : ১১৩ বয়স : 37 লিঙ্গ : পুৰুষ		
232	CNF1988972	ফটো উপলব্ধ	233	CNF0011007	ফটো উপলব্ধ	234	CNF0011106	ফটো উপলব্ধ
নাম : ছামচুল হক পিতাৰ নাম: আঃ মালেক ঘৰ নং : ১১৩ বয়স : 33 লিঙ্গ : পুৰুষ			নাম : মুক্তাৰ নেছা স্বামীৰ নাম: আবুল কালাম ঘৰ নং : ১১৩ বয়স : 32 লিঙ্গ : মহিলা			নাম : দিদাৰুল হক চৌধুৰী পিতাৰ নাম: আব্দুল মালেক ঘৰ নং : ১১৩ বয়স : 30 লিঙ্গ : পুৰুষ		
235	CNF0011247	ফটো উপলব্ধ	236	CNF0411058	ফটো উপলব্ধ	237	CNF1290182	ফটো উপলব্ধ
নাম : ৰৌচানাৰা বেগম স্বামীৰ নাম: ছামচুল হক ঘৰ নং : ১১৩ বয়স : 29 লিঙ্গ : মহিলা			নাম : মৰজিনা খাতুন স্বামীৰ নাম: আব আলম ঘৰ নং : 113 বয়স : 25 লিঙ্গ : মহিলা			নাম : আঃ ৰহমান পিতাৰ নাম: ৰহিম উদ্দিন ঘৰ নং : ১১৪ বয়স : 69 লিঙ্গ : পুৰুষ		
238	CNF1290193	ফটো উপলব্ধ	239	CNF1290206	ফটো উপলব্ধ	240	CNF1293261	ফটো উপলব্ধ
নাম : ছাফিয়া স্বামীৰ নাম: আঃ ৰহমান ঘৰ নং : ১১৪ বয়স : 60 লিঙ্গ : মহিলা			নাম : ছাইফুল ইছলাম পিতাৰ নাম: আঃ ৰহমান ঘৰ নং : ১১৪ বয়স : 43 লিঙ্গ : পুৰুষ			নাম : উবাইদুল ইছলাম পিতাৰ নাম: আঃ ৰহমান ঘৰ নং : ১১৪ বয়স : 32 লিঙ্গ : পুৰুষ		



241 নাম : মফিদা খাতুন স্বামীৰ নাম : ডবাইদুল ইছলাম ঘৰ নং : ১১৪ বয়স : 30 লিঙ্গ : মহিলা	CNF0197897 ফটো উপলব্ধ	242 নাম : ছিদ্দিক ন নেহাৰ স্বামীৰ নাম : ছাইফুল ইছলাম ঘৰ নং : ১১৪ বয়স : 28 লিঙ্গ : মহিলা	CNF0197889 ফটো উপলব্ধ	243 নাম : মন্লাছ আলী পিতাৰ নাম : বহিম উদ্দিন ঘৰ নং : ১১৫ বয়স : 55 লিঙ্গ : পুৰুষ	CNF1290217 ফটো উপলব্ধ
244 নাম : বহিমা খাতুন স্বামীৰ নাম : মন্লাছ আলী ঘৰ নং : ১১৫ বয়স : 47 লিঙ্গ : মহিলা	CNF1290228 ফটো উপলব্ধ	245 নাম : বাশ্বিদুল ইছলাম পিতাৰ নাম : মন্লাছ আলী ঘৰ নং : ১১৫ বয়স : 34 লিঙ্গ : পুৰুষ	CNF1290239 ফটো উপলব্ধ	246 নাম : আশ্বাদুল ইছলাম পিতাৰ নাম : মন্লাছ আলী ঘৰ নং : ১১৫ বয়স : 34 লিঙ্গ : পুৰুষ	CNF1290240 ফটো উপলব্ধ
247 নাম : মুকছিদুল হক পিতাৰ নাম : মন্লাছ আলী ঘৰ নং : ১১৫ বয়স : 32 লিঙ্গ : পুৰুষ	CNF0012658 ফটো উপলব্ধ	248 নাম : জাহানাৰা বেগম স্বামীৰ নাম : বাশ্বিদুল ইছলাম ঘৰ নং : 115 বয়স : 26 লিঙ্গ : মহিলা	CNF0430819 ফটো উপলব্ধ	249 নাম : মাজাহাৰুল ইছলাম পিতাৰ নাম : মন্লাছ আলী ঘৰ নং : 115 বয়স : 26 লিঙ্গ : পুৰুষ	CNF0430835 ফটো উপলব্ধ
250 নাম : নাজমিনা বেগম পিতাৰ নাম : আশ্বাদুল ইছলাম ঘৰ নং : 115 বয়স : 26 লিঙ্গ : মহিলা	CNF0550822 ফটো উপলব্ধ	251 নাম : লিলিমা খাতুন স্বামীৰ নাম : মুকছিদুল হক ঘৰ নং : 115 বয়স : 24 লিঙ্গ : মহিলা	CNF0436683 ফটো উপলব্ধ	252 নাম : মিজানুৰ রহমান পিতাৰ নাম : মন্লাছ আলী ঘৰ নং : 115 বয়স : 23 লিঙ্গ : পুৰুষ	CNF4373841 ফটো উপলব্ধ
253 নাম : আজাহাৰুল ইছলাম পিতাৰ নাম : মন্লাছ আলী ঘৰ নং : ১১৫ বয়স : 21 লিঙ্গ : পুৰুষ	FMU0126763 ফটো উপলব্ধ	254 নাম : জহুৰা খাতুন স্বামীৰ নাম : বহিম উদ্দিন ঘৰ নং : ১১৬ বয়স : 57 লিঙ্গ : মহিলা	CNF1290284 ফটো উপলব্ধ	255 নাম : হজৰত আলী পিতাৰ নাম : বহিম উদ্দিন ঘৰ নং : ১১৬ বয়স : 42 লিঙ্গ : মহিলা	CNF1290273 ফটো উপলব্ধ
256 নাম : মুৰচিদা খাতুন পিতাৰ নাম : বহিম উদ্দিন ঘৰ নং : ১১৬ বয়স : 41 লিঙ্গ : মহিলা	FMU0259218 ফটো উপলব্ধ	257 নাম : হুচনাৰা বেগম স্বামীৰ নাম : হজৰত আলী ঘৰ নং : ১১৬ বয়স : 40 লিঙ্গ : মহিলা	CNF1290251 ফটো উপলব্ধ	258 নাম : ইনামুল হক পিতাৰ নাম : বহিম উদ্দিন ঘৰ নং : ১১৬ বয়স : 38 লিঙ্গ : পুৰুষ	CNF1290295 ফটো উপলব্ধ
259 নাম : এমৰাদুল ইছলাম পিতাৰ নাম : বহিম উদ্দিন ঘৰ নং : ১১৬ বয়স : 32 লিঙ্গ : পুৰুষ	CNF0219063 ফটো উপলব্ধ	260 নাম : ছাজিদা খাতুন পিতাৰ নাম : আব্দুল বহিম ঘৰ নং : ১১৬ বয়স : 32 লিঙ্গ : মহিলা	FMU0131862 ফটো উপলব্ধ	261 নাম : ছামছুন নাহাৰ স্বামীৰ নাম : এমৰাদুল ইছলাম ঘৰ নং : 116 বয়স : 32 লিঙ্গ : মহিলা	CNF0430967 ফটো উপলব্ধ
262 নাম : অনৱাৰা খাতুন স্বামীৰ নাম : ইমামুল হক ঘৰ নং : 116 বয়স : 30 লিঙ্গ : মহিলা	CNF0548974 ফটো উপলব্ধ	263 নাম : ছাবিনা বেগম পিতাৰ নাম : হজৰত আলী ঘৰ নং : ১১৬ বয়স : 23 লিঙ্গ : মহিলা	FMU0131821 ফটো উপলব্ধ	264 নাম : মুকতাদাৰ হুছেইন পিতাৰ নাম : হজৰত আলী ঘৰ নং : ১১৬ বয়স : 20 লিঙ্গ : পুৰুষ	FMU0259069 ফটো উপলব্ধ
265 নাম : জামাল উদ্দিন পিতাৰ নাম : আলাবক্স ঘৰ নং : ১১৭ বয়স : 47 লিঙ্গ : পুৰুষ	CNF1290319 ফটো উপলব্ধ	266 নাম : জোসনাৰা স্বামীৰ নাম : জামাল উদ্দিন ঘৰ নং : ১১৭ বয়স : 45 লিঙ্গ : মহিলা	CNF1290320 ফটো উপলব্ধ	267 নাম : জুলফিকাৰ আলী পিতাৰ নাম : জামাল উদ্দিন ঘৰ নং : ১১৭ বয়স : 26 লিঙ্গ : পুৰুষ	CNF4411039 ফটো উপলব্ধ
268 নাম : হাসেন আলী পিতাৰ নাম : বুস্তম আলী ঘৰ নং : ১১৯ বয়স : 63 লিঙ্গ : পুৰুষ	CNF1290364 ফটো উপলব্ধ	269 নাম : আব্দুল ছালাম পিতাৰ নাম : আছৰ আলী ঘৰ নং : ১১৯ বয়স : 62 লিঙ্গ : পুৰুষ	CNF1290342 ফটো উপলব্ধ	270 নাম : বাশ্বিদা বেগম স্বামীৰ নাম : আব্দুল ছালাম ঘৰ নং : ১১৯ বয়স : 49 লিঙ্গ : মহিলা	CNF1290353 ফটো উপলব্ধ



271 নাম : ছফিকুল ইছলাম পিতাৰ নাম: হাসেন আলী ঘৰ নং : ১১৯ বয়স : 34 লিঙ্গ : পুৰুষ	CNF1290386 ফটো উপলব্ধ	272 নাম : বাহাৰুল ইছলাম পিতাৰ নাম: হাসেন আলী ঘৰ নং : ১১৯ বয়স : 33 লিঙ্গ : পুৰুষ	CNF1293385 ফটো উপলব্ধ	273 নাম : বাকিমা খাতুন মাতৃৰ নাম: ছফিকুল ইছলাম ঘৰ নং : ১১৯ বয়স : 32 লিঙ্গ : মহিলা	CNF0224410 ফটো উপলব্ধ
274 নাম : বাশিদুল ইছলাম পিতাৰ নাম: আব্দুল ছালাম ঘৰ নং : ১১৯ বয়স : 28 লিঙ্গ : পুৰুষ	CNF0225110 ফটো উপলব্ধ	275 নাম : আবু হানিফ পিতাৰ নাম: হাসেন আলী ঘৰ নং : ১১৯ বয়স : 28 লিঙ্গ : পুৰুষ	CNF0225193 ফটো উপলব্ধ	276 নাম : ছানিদুল ইছলাম পিতাৰ নাম: আব্দুল ছালাম ঘৰ নং : 119 বয়স : 26 লিঙ্গ : পুৰুষ	CNF0410894 ফটো উপলব্ধ
277 নাম : শহিদুল ইছলাম পিতাৰ নাম: হাছেন আলী ঘৰ নং : 119 বয়স : 24 লিঙ্গ : পুৰুষ	FMU0005736 ফটো উপলব্ধ	278 নাম : এলপিনা বেগম স্বামীৰ নাম: শহিদুল ইছলাম ঘৰ নং : 119 বয়স : 21 লিঙ্গ : মহিলা	FMU0005884 ফটো উপলব্ধ	# 279 নাম : তাছলিমা খাতুন স্বামীৰ নাম: ছানিদুল ইছলাম ঘৰ নং : 119 বয়স : 20 লিঙ্গ : মহিলা	FMU0039313 ফটো উপলব্ধ
280 নাম : শ্বৰিফুল ইছলাম পিতাৰ নাম: হাসেন আলী ঘৰ নং : ১১৯ বয়স : 19 লিঙ্গ : পুৰুষ	FMU0258889 ফটো উপলব্ধ	281 নাম : ছাদিকুল ইছলাম পিতাৰ নাম: আব্দুল ছালাম ঘৰ নং : ১১৯ বয়স : 19 লিঙ্গ : পুৰুষ	FMU0259077 ফটো উপলব্ধ	282 নাম : বুমেনা খাতুন স্বামীৰ নাম: জয়নাল আবদিন ঘৰ নং : ১২০ বয়স : 57 লিঙ্গ : মহিলা	CNF1290400 ফটো উপলব্ধ
283 নাম : বইছ উদ্দিন আহমেদ পিতাৰ নাম: ছফিৰ উদ্দিন ঘৰ নং : 121 বয়স : 74 লিঙ্গ : পুৰুষ	CNF1290411 ফটো উপলব্ধ	284 নাম : শ্বাজিদা বেগম স্বামীৰ নাম: বইছ উদ্দিন আহমেদ ঘৰ নং : ১২১ বয়স : 65 লিঙ্গ : মহিলা	CNF1290422 ফটো উপলব্ধ	285 নাম : সাহাব উদ্দিন আহমেদ পিতাৰ নাম: বইছ উদ্দিন আহমেদ ঘৰ নং : ১২১ বয়স : 42 লিঙ্গ : পুৰুষ	CNF1290433 ফটো উপলব্ধ
286 নাম : শ্বৰিফ উদ্দিন আহমেদ পিতাৰ নাম: বইছ উদ্দিন আহমেদ ঘৰ নং : ১২১ বয়স : 41 লিঙ্গ : পুৰুষ	CNF1290455 ফটো উপলব্ধ	287 নাম : মৌচমী বেগম স্বামীৰ নাম: সাহাব উদ্দিন আহমেদ ঘৰ নং : ১২১ বয়স : 40 লিঙ্গ : মহিলা	CNF1290546 ফটো উপলব্ধ	288 নাম : হাফিজ উদ্দিন পিতাৰ নাম: বইছ উদ্দিন আহমেদ ঘৰ নং : ১২১ বয়স : 40 লিঙ্গ : পুৰুষ	CNF1290466 ফটো উপলব্ধ
289 নাম : সাজিদা খাতুন স্বামীৰ নাম: গিয়াছ উদ্দিন আহমেদ ঘৰ নং : ১২১ বয়স : 40 লিঙ্গ : মহিলা	CNF0017269 ফটো উপলব্ধ	290 নাম : মফিজ উদ্দিন আহমেদ পিতাৰ নাম: বইছ উদ্দিন আহমেদ ঘৰ নং : ১২১ বয়স : 39 লিঙ্গ : পুৰুষ	CNF1290444 ফটো উপলব্ধ	291 নাম : গিয়াছ উদ্দিন আহমেদ পিতাৰ নাম: বইছ উদ্দিন আহমেদ ঘৰ নং : ১২১ বয়স : 38 লিঙ্গ : পুৰুষ	CNF1290477 ফটো উপলব্ধ
292 নাম : আফিয়া খাতুন স্বামীৰ নাম: হাফিজ উদ্দিন আহমেদ ঘৰ নং : ১২১ বয়স : 37 লিঙ্গ : মহিলা	CNF1290488 ফটো উপলব্ধ	# 293 নাম : বিয়াজ উদ্দিন আহমেদ পিতাৰ নাম: বইছ উদ্দিন আহমেদ ঘৰ নং : ১২১ বয়স : 36 লিঙ্গ : পুৰুষ	CNF1290499 ফটো উপলব্ধ	294 নাম : নেকুব উদ্দিন পিতাৰ নাম: বইছ উদ্দিন আহমেদ ঘৰ নং : ১২১ বয়স : 35 লিঙ্গ : পুৰুষ	CNF1293830 ফটো উপলব্ধ
295 নাম : বাইহানা পাৰবিন স্বামীৰ নাম: নিজাম উদ্দিন আহমেদ ঘৰ নং : 121 বয়স : 34 লিঙ্গ : মহিলা	JRQ0245837 ফটো উপলব্ধ	296 নাম : নিজাম উদ্দিন আহমেদ পিতাৰ নাম: বইছ উদ্দিন আহমেদ ঘৰ নং : ১২১ বয়স : 33 লিঙ্গ : পুৰুষ	CNF1290513 ফটো উপলব্ধ	297 নাম : মুকলেছ উদ্দিন পিতাৰ নাম: বইছ উদ্দিন আহমেদ ঘৰ নং : ১২১ বয়স : 32 লিঙ্গ : পুৰুষ	CNF1293829 ফটো উপলব্ধ
298 নাম : সহাবু আলম পিতাৰ নাম: বইছ উদ্দিন আহমেদ ঘৰ নং : ১২১ বয়স : 29 লিঙ্গ : পুৰুষ	CNF0017277 ফটো উপলব্ধ	299 নাম : বাহিদা খাতুন স্বামীৰ নাম: শ্বৰিফ উদ্দিন আহমেদ ঘৰ নং : ১২১ বয়স : 28 লিঙ্গ : মহিলা	CNF0168880 ফটো উপলব্ধ	300 নাম : মাৰিয়া বেগম স্বামীৰ নাম: মফিজ উদ্দিন আহমেদ ঘৰ নং : 121 বয়স : 27 লিঙ্গ : মহিলা	CNF0430439 ফটো উপলব্ধ

301 নাম : ফাতেমা খাতুন স্বামীৰ নাম: মুকলৈছ উদ্দিন ঘৰ নং : ১২১ বয়স : 26 লিঙ্গ : মহিলা	FMU0079665 ফটো উপলব্ধ	302 নাম : শ্বাহনাজ বেগম স্বামীৰ নাম: নেকুব উদ্দিন ঘৰ নং : ১২১ বয়স : 23 লিঙ্গ : মহিলা	FMU0079673 ফটো উপলব্ধ	303 নাম : আচিফ আহমেদ পিতাৰ নাম: হাফিজ উদ্দিন ঘৰ নং : ১২১ বয়স : 20 লিঙ্গ : পুৰুষ	FMU0126722 ফটো উপলব্ধ
304 নাম : ছামছ উদ্দিন আহমেদ পিতাৰ নাম: ছাফিৰ উদ্দিন ঘৰ নং : ১২২ বয়স : 83 লিঙ্গ : পুৰুষ	CNF1290557 ফটো উপলব্ধ	305 নাম : শিৰাজুল ইছলাম পিতাৰ নাম: ছামছ উদ্দিন আহমেদ ঘৰ নং : ১২২ বয়স : 55 লিঙ্গ : পুৰুষ	CNF1290568 ফটো উপলব্ধ	306 নাম : বুকিয়া খাতুন স্বামীৰ নাম: সামছ উদ্দিন আহমেদ ঘৰ নং : ১২২ বয়স : 47 লিঙ্গ : মহিলা	CNF1290604 ফটো উপলব্ধ
307 নাম : নাজিমা খাতুন স্বামীৰ নাম: শিৰাজুল ইছলাম ঘৰ নং : ১২২ বয়স : 47 লিঙ্গ : মহিলা	CNF1290579 ফটো উপলব্ধ	308 নাম : জহিৰুল ইছলাম পিতাৰ নাম: সামছ উদ্দিন আহমেদ ঘৰ নং : ১২২ বয়স : 43 লিঙ্গ : পুৰুষ	CNF1290591 ফটো উপলব্ধ	309 নাম : আঞ্জুমা বেগম স্বামীৰ নাম: জহিৰুল ইছলাম ঘৰ নং : ১২২ বয়স : 38 লিঙ্গ : মহিলা	CNF1287963 ফটো উপলব্ধ
310 নাম : নাবিদা চুলতানা পিতাৰ নাম: শিৰাজুল ইছলাম ঘৰ নং : ১২২ বয়স : 24 লিঙ্গ : মহিলা	FMU0126755 ফটো উপলব্ধ	# 311 নাম : নাবিদুল হাচান পিতাৰ নাম: শিৰাজুল ইছলাম ঘৰ নং : ১২২ বয়স : 20 লিঙ্গ : পুৰুষ	FMU0143735 ফটো উপলব্ধ	# 312 নাম : ছকিনা খাতুন স্বামীৰ নাম: আফাজ উদ্দিন ঘৰ নং : 124 বয়স : 76 লিঙ্গ : মহিলা	CNF1290659 ফটো উপলব্ধ
313 নাম : ইছাম উদ্দিন আহমেদ পিতাৰ নাম: ছাফিৰ উদ্দিন ঘৰ নং : ১২৩ বয়স : 69 লিঙ্গ : পুৰুষ	CNF1290615 ফটো উপলব্ধ	314 নাম : হাছনাৰা বেগম স্বামীৰ নাম: ইছাম উদ্দিন আহমেদ ঘৰ নং : ১২৩ বয়স : 63 লিঙ্গ : মহিলা	CNF1290626 ফটো উপলব্ধ	315 নাম : হাবন তুল বশিদ পিতাৰ নাম: ইছাম উদ্দিন আহমেদ ঘৰ নং : ১২৩ বয়স : 43 লিঙ্গ : পুৰুষ	CNF1290637 ফটো উপলব্ধ
316 নাম : আশ্রাফুজ জামান পিতাৰ নাম: ইছাম উদ্দিন আহমেদ ঘৰ নং : ১২৩ বয়স : 39 লিঙ্গ : পুৰুষ	CNF1290648 ফটো উপলব্ধ	317 নাম : মুন মুন চুলতানা স্বামীৰ নাম: হাবুণাল বশিদ ঘৰ নং : ১২৩ বয়স : 37 লিঙ্গ : মহিলা	CNF1294322 ফটো উপলব্ধ	318 নাম : তাহমিনা বেগম স্বামীৰ নাম: আশ্রাফুজ জামান ঘৰ নং : ১২৩ বয়স : 35 লিঙ্গ : মহিলা	CNF1293841 ফটো উপলব্ধ
319 নাম : আফাজ উদ্দিন পিতাৰ নাম: চাফিৰ উদ্দিন ঘৰ নং : ১২৪ বয়স : 79 লিঙ্গ : পুৰুষ	CNF1290660 ফটো উপলব্ধ	320 নাম : নুৰুল ইছলাম পিতাৰ নাম: আফাজ উদ্দিন ঘৰ নং : ১২৪ বয়স : 55 লিঙ্গ : পুৰুষ	CNF1290682 ফটো উপলব্ধ	321 নাম : ছাইফুল ইছলাম পিতাৰ নাম: আফাজ উদ্দিন ঘৰ নং : ১২৪ বয়স : 52 লিঙ্গ : পুৰুষ	CNF1290671 ফটো উপলব্ধ
322 নাম : ফৰজুল ইছলাম পিতাৰ নাম: আফাজ উদ্দিন ঘৰ নং : ১২৪ বয়স : 48 লিঙ্গ : পুৰুষ	CNF1290693 ফটো উপলব্ধ	323 নাম : হালিমা খাতুন স্বামীৰ নাম: ছাইফুল ইছলাম ঘৰ নং : ১২৪ বয়স : 48 লিঙ্গ : মহিলা	CNF1290739 ফটো উপলব্ধ	324 নাম : জোলেখা খাতুন স্বামীৰ নাম: নুৰুল ইছলাম ঘৰ নং : ১২৪ বয়স : 47 লিঙ্গ : মহিলা	CNF1290706 ফটো উপলব্ধ
325 নাম : হাইজুল ইছলাম পিতাৰ নাম: আফাজ উদ্দিন ঘৰ নং : ১২৪ বয়স : 41 লিঙ্গ : পুৰুষ	CNF1290717 ফটো উপলব্ধ	326 নাম : বাহিলা খাতুন স্বামীৰ নাম: ফৰজুল ইছলাম ঘৰ নং : ১২৪ বয়স : 40 লিঙ্গ : মহিলা	CNF1290728 ফটো উপলব্ধ	327 নাম : ইছমিতাৰা বেগম স্বামীৰ নাম: হাইজুল ইছলাম ঘৰ নং : ১২৪ বয়স : 31 লিঙ্গ : মহিলা	CNF1294220 ফটো উপলব্ধ
328 নাম : বাহুল ইছলাম পিতাৰ নাম: নুৰুল ইছলাম ঘৰ নং : ১২৪ বয়স : 31 লিঙ্গ : পুৰুষ	CNF0224774 ফটো উপলব্ধ	329 নাম : তচলিমা খাতুন স্বামীৰ নাম: বাহুল ইছলাম ঘৰ নং : ১২৪ বয়স : 28 লিঙ্গ : মহিলা	CNF0223784 ফটো উপলব্ধ	330 নাম : শ্বিৰিন আকতাৰ পিতাৰ নাম: ছাইফুল ইছলাম ঘৰ নং : 124 বয়স : 24 লিঙ্গ : মহিলা	CNF0411579 ফটো উপলব্ধ



331	CNF1144740	ফটো উপলব্ধ	332	FMU0126748	ফটো উপলব্ধ	333	FMU0211565	ফটো উপলব্ধ
নাম : বকিবুল ইছলাম পিতাৰ নাম: ফৰজুল ইছলাম ঘৰ নং : 124 বয়স : 22 লিঙ্গ : পুৰুষ			নাম : বৌশন মুস্তাকিম ফৰহাদ পিতাৰ নাম: ছাইফুল ইছলাম ঘৰ নং : 128 বয়স : 21 লিঙ্গ : পুৰুষ			নাম : বিজাবুল ইছলাম পিতাৰ নাম: নৰুল ইছলাম ঘৰ নং : 124 বয়স : 21 লিঙ্গ : পুৰুষ		
334	FMU0299727	ফটো উপলব্ধ	335	CNF1290740	ফটো উপলব্ধ	336	CNF1290773	ফটো উপলব্ধ
নাম : হনফা খাতুন স্বামীৰ নাম: বিজাবুল ইছলাম ঘৰ নং : 128 বয়স : 20 লিঙ্গ : মহিলা			নাম : জায়েদা খাতুন পিতাৰ নাম: আবেদ আলী ঘৰ নং : 126 বয়স : 52 লিঙ্গ : মহিলা			নাম : ছামচুল হক পিতাৰ নাম: নোৱাজ আলী ঘৰ নং : 129 বয়স : 67 লিঙ্গ : পুৰুষ		
337	CNF1290762	ফটো উপলব্ধ	338	CNF1290795	ফটো উপলব্ধ	339	CNF1988949	ফটো উপলব্ধ
নাম : ছুফিয়া খাতুন স্বামীৰ নাম: বস্তুম আলী ঘৰ নং : 129 বয়স : 55 লিঙ্গ : মহিলা			নাম : শুকুৰী জান স্বামীৰ নাম: ছামচুল হক ঘৰ নং : 129 বয়স : 54 লিঙ্গ : মহিলা			নাম : ইনামুল হক পিতাৰ নাম: ছামচুল হক ঘৰ নং : 129 বয়স : 30 লিঙ্গ : পুৰুষ		
340	CNF0549667	ফটো উপলব্ধ	341	CNF0204958	ফটো উপলব্ধ	342	FMU0079681	ফটো উপলব্ধ
নাম : ৰজ মিনাৰা খাতুন স্বামীৰ নাম: ইনামুল হক ঘৰ নং : 127 বয়স : 29 লিঙ্গ : মহিলা			নাম : জহিৰুল ইছলাম পিতাৰ নাম: ছামচুল হক ঘৰ নং : 129 বয়স : 29 লিঙ্গ : পুৰুষ			নাম : আছমিনা খাতুন স্বামীৰ নাম: নৰজুল ইছলাম ঘৰ নং : 129 বয়স : 28 লিঙ্গ : মহিলা		
343	CNF1232297	ফটো উপলব্ধ	344	CNF1290808	ফটো উপলব্ধ	345	CNF1290819	ফটো উপলব্ধ
নাম : ইজাহাবুল ইছলাম পিতাৰ নাম: ছামচুল হক ঘৰ নং : 129 বয়স : 26 লিঙ্গ : পুৰুষ			নাম : ৰমজান আলী পিতাৰ নাম: সাবান আলী ঘৰ নং : 65 বয়স : 65 লিঙ্গ : পুৰুষ			নাম : ৰহিমা খাতুন স্বামীৰ নাম: ৰমজান আলী ঘৰ নং : 129 বয়স : 64 লিঙ্গ : মহিলা		
346	CNF1290831	ফটো উপলব্ধ	347	CNF1290842	ফটো উপলব্ধ	348	CNF1290820	ফটো উপলব্ধ
নাম : আব্দুল বেজাক পিতাৰ নাম: ৰমজান আলী ঘৰ নং : 129 বয়স : 44 লিঙ্গ : পুৰুষ			নাম : ইক্ৰামুল হুছেইন পিতাৰ নাম: ৰমজান আলী ঘৰ নং : 129 বয়স : 42 লিঙ্গ : পুৰুষ			নাম : আক্তাৰা বেগম স্বামীৰ নাম: ইক্ৰামুল হুছেইন ঘৰ নং : 129 বয়স : 40 লিঙ্গ : মহিলা		
349	CNF1290853	ফটো উপলব্ধ	350	CNF1290864	ফটো উপলব্ধ	351	CNF2019503	ফটো উপলব্ধ
নাম : ৱাহিজুৰ ৰহমান পিতাৰ নাম: ৰমজান আলী ঘৰ নং : 129 বয়স : 40 লিঙ্গ : পুৰুষ			নাম : আনোৱাৰ হুছেইন পিতাৰ নাম: ৰমজান আলী ঘৰ নং : 129 বয়স : 39 লিঙ্গ : পুৰুষ			নাম : পাৰবিন চুলতানা স্বামীৰ নাম: আব্দুল বেজাক ঘৰ নং : 129 বয়স : 37 লিঙ্গ : মহিলা		
352	CNF2019490	ফটো উপলব্ধ	353	CNF0551150	ফটো উপলব্ধ	354	CNF0224154	ফটো উপলব্ধ
নাম : নাজিৰুল হক পিতাৰ নাম: ৰমজান আলী ঘৰ নং : 129 বয়স : 31 লিঙ্গ : পুৰুষ			নাম : তাচলিমা বেগম স্বামীৰ নাম: নাজিৰুল হক ঘৰ নং : 129 বয়স : 29 লিঙ্গ : মহিলা			নাম : ৰাজিকুল ইছলাম পিতাৰ নাম: ৰমজান আলী ঘৰ নং : 129 বয়স : 29 লিঙ্গ : পুৰুষ		
355	CNF0346320	ফটো উপলব্ধ	356	CNF0354670	ফটো উপলব্ধ	357	CNF1147909	ফটো উপলব্ধ
নাম : ৰোফি জা খাতুন স্বামীৰ নাম: আনোৱাৰ হুছেইন ঘৰ নং : 129 বয়স : 27 লিঙ্গ : মহিলা			নাম : কমলা খাতুন স্বামীৰ নাম: ৱাহিজুৰ ৰহমান ঘৰ নং : 129 বয়স : 26 লিঙ্গ : মহিলা			নাম : ছেবিনা ইয়াছমিন পিতাৰ নাম: ইক্ৰামুল হুছেইন ঘৰ নং : 129 বয়স : 22 লিঙ্গ : মহিলা		
358	FMU0127175	ফটো উপলব্ধ	359	FMU0331611	ফটো উপলব্ধ	360	CNF1290897	ফটো উপলব্ধ
নাম : জান্নাতুন নাহাৰ পিতাৰ নাম: ইক্ৰামুল হুছেইন ঘৰ নং : 129 বয়স : 21 লিঙ্গ : মহিলা			নাম : হুজাফিদুল আহমেদ পিতাৰ নাম: ইক্ৰামুল হুছেইন ঘৰ নং : 129 বয়স : 19 লিঙ্গ : পুৰুষ			নাম : মালেক জান স্বামীৰ নাম: হজৰত আলী ঘৰ নং : 130 বয়স : 70 লিঙ্গ : মহিলা		



361 নাম : চিৰাজ আলী পিতাৰ নাম: হৰজত আলী ঘৰ নং : ১৩০ বয়স : 46 লিঙ্গ : পুৰুষ	CNF1290886 ফটো উপলব্ধ	362 নাম : ফজিলা স্বামীৰ নাম: শহিদুল ইছলাম ঘৰ নং : ১৩০ বয়স : 46 লিঙ্গ : মহিলা	CNF1290900 ফটো উপলব্ধ	363 নাম : বেজিয়া স্বামীৰ নাম: চিৰাজ আলী ঘৰ নং : ১৩০ বয়স : 43 লিঙ্গ : মহিলা	CNF1290911 ফটো উপলব্ধ
364 নাম : জাকিৰ হুছেন পিতাৰ নাম: হৰজত আলী ঘৰ নং : ১৩০ বয়স : 38 লিঙ্গ : পুৰুষ	CNF1290922 ফটো উপলব্ধ	365 নাম : সাফিয়া খাতুন স্বামীৰ নাম: জাকিৰ হুছেন ঘৰ নং : ১৩০ বয়স : 31 লিঙ্গ : মহিলা	CNF0022277 ফটো উপলব্ধ	366 নাম : চেলিমা খাতুন স্বামীৰ নাম: ছিদ্দিক আলী ঘৰ নং : 130 বয়স : 27 লিঙ্গ : মহিলা	CNF0430744 ফটো উপলব্ধ
367 নাম : শৰিফুল ইছলাম পিতাৰ নাম: শহিদুল ইছলাম ঘৰ নং : 130 বয়স : 24 লিঙ্গ : পুৰুষ	CNF0411439 ফটো উপলব্ধ	368 নাম : নেকিবুৰ ইছলাম পিতাৰ নাম: শহিদুল ইছলাম ঘৰ নং : ১৩০ বয়স : 21 লিঙ্গ : পুৰুষ	FMU0127183 ফটো উপলব্ধ	369 নাম : ৰোস্তম আলী পিতাৰ নাম: ইন্সাজ আলী ঘৰ নং : ১৩১ বয়স : 80 লিঙ্গ : পুৰুষ	CNF1290944 ফটো উপলব্ধ
370 নাম : মজিবুৰ বহমান পিতাৰ নাম: ৰুস্তম আলী ঘৰ নং : ১৩১ বয়স : 45 লিঙ্গ : পুৰুষ	CNF1290955 ফটো উপলব্ধ	371 নাম : চৌৰহাব আলী পিতাৰ নাম: ৰোস্তম আলী ঘৰ নং : ১৩১ বয়স : 40 লিঙ্গ : পুৰুষ	CNF1290977 ফটো উপলব্ধ	372 নাম : চালেহা খাতুন স্বামীৰ নাম: মজিবুৰ বহমান ঘৰ নং : ১৩১ বয়স : 39 লিঙ্গ : মহিলা	CNF1290966 ফটো উপলব্ধ
373 নাম : ৰাজিয়া বেগম পিতাৰ নাম: আব্দুল জলিল ঘৰ নং : 131 বয়স : 28 লিঙ্গ : মহিলা	CNF0030759 ফটো উপলব্ধ	# 374 নাম : ৰাশিদা খাতুন স্বামীৰ নাম: চান মিয়া ঘৰ নং : 132 বয়স : 24 লিঙ্গ : মহিলা	CNF0411009 ফটো উপলব্ধ	375 নাম : ৰকিবুল হক পিতাৰ নাম: মজিবুৰ বহমান ঘৰ নং : ১৩১ বয়স : 20 লিঙ্গ : পুৰুষ	FMU0258988 ফটো উপলব্ধ
376 নাম : মুনচুৰ আলী পিতাৰ নাম: চাবেদ আলী ঘৰ নং : ১৩২ বয়স : 67 লিঙ্গ : পুৰুষ	CNF1290988 ফটো উপলব্ধ	377 নাম : হালেমন নেছা স্বামীৰ নাম: মুনচুৰ আলী ঘৰ নং : ১৩২ বয়স : 61 লিঙ্গ : মহিলা	CNF1290999 ফটো উপলব্ধ	378 নাম : আব্বাৰ্কাৰ চিদ্দিক পিতাৰ নাম: মুনচুৰ আলী ঘৰ নং : ১৩২ বয়স : 41 লিঙ্গ : পুৰুষ	CNF1291005 ফটো উপলব্ধ
379 নাম : চান মিঞা পিতাৰ নাম: মুনচুৰ আলী ঘৰ নং : ১৩২ বয়স : 40 লিঙ্গ : পুৰুষ	CNF1291016 ফটো উপলব্ধ	380 নাম : ছাইদুল ইছলাম পিতাৰ নাম: মুনচুৰ আলী ঘৰ নং : 132 বয়স : 32 লিঙ্গ : পুৰুষ	CNF0410977 ফটো উপলব্ধ	381 নাম : ৰাশিদুল ইছলাম পিতাৰ নাম: মুনচুৰ আলী ঘৰ নং : ১৩২ বয়স : 31 লিঙ্গ : পুৰুষ	CNF1988892 ফটো উপলব্ধ
382 নাম : ইৰফানা খাতুন স্বামীৰ নাম: ৰাশিদুল ইছলাম ঘৰ নং : 132 বয়স : 27 লিঙ্গ : মহিলা	CNF0411538 ফটো উপলব্ধ	# 383 নাম : হামিদুল ইছলাম পিতাৰ নাম: মুনচুৰ আলী ঘৰ নং : 132 বয়স : 25 লিঙ্গ : পুৰুষ	CNF0411017 ফটো উপলব্ধ	# 384 নাম : কৰিম আলি পিতাৰ নাম: জামালউদ্দিন ঘৰ নং : ১৩৩ বয়স : 71 লিঙ্গ : পুৰুষ	CNF1291083 ফটো উপলব্ধ
385 নাম : মাইনুল হক পিতাৰ নাম: চাবেদ আলী ঘৰ নং : ১৩৩ বয়স : 46 লিঙ্গ : পুৰুষ	CNF1291049 ফটো উপলব্ধ	386 নাম : খাইৰুন নাহাৰ স্বামীৰ নাম: মাইনুল হক ঘৰ নং : ১৩৩ বয়স : 42 লিঙ্গ : মহিলা	CNF1291050 ফটো উপলব্ধ	387 নাম : মুশ্বিদা খাতুন স্বামীৰ নাম: ৰেইছ উদ্দিন ঘৰ নং : ১৩৩ বয়স : 40 লিঙ্গ : মহিলা	CNF1291072 ফটো উপলব্ধ
388 নাম : মনোৱাৰা বেগম স্বামীৰ নাম: কৰিম আলী ঘৰ নং : ১৩৩ বয়স : 31 লিঙ্গ : মহিলা	CNF0263343 ফটো উপলব্ধ	389 নাম : আমিনুল হক পিতাৰ নাম: মাইনুল হক ঘৰ নং : 133 বয়স : 24 লিঙ্গ : পুৰুষ	CNF0612531 ফটো উপলব্ধ	390 নাম : মিজানুৰ হক পিতাৰ নাম: ৰেইছ উদ্দিন ঘৰ নং : 133 বয়স : 24 লিঙ্গ : পুৰুষ	CNF0613414 ফটো উপলব্ধ



391 নাম : মনিৰুল হক পিতাৰ নাম: মাইনুল হক ঘৰ নং : 133 বয়স : 21 লিঙ্গ : পুৰুষ	FMU0211367 ফটো উপলব্ধ	392 নাম : মফিজ উদ্দিন পিতাৰ নাম: চাবেদ আলী ঘৰ নং : 108 বয়স : 57 লিঙ্গ : পুৰুষ	CNF1291094 ফটো উপলব্ধ	393 নাম : মুশিদা বেগম স্বামীৰ নাম: মফিজ উদ্দিন ঘৰ নং : 108 বয়স : 52 লিঙ্গ : মহিলা	CNF1291107 ফটো উপলব্ধ
394 নাম : দুলাল ইছলাম পিতাৰ নাম: মফিজ উদ্দিন ঘৰ নং : 108 বয়স : 29 লিঙ্গ : পুৰুষ	CNF0024596 ফটো উপলব্ধ	395 নাম : ওমৰ ফাৰুক পিতাৰ নাম: মফিজ উদ্দিন ঘৰ নং : 108 বয়স : 29 লিঙ্গ : পুৰুষ	CNF0209387 ফটো উপলব্ধ	396 নাম : শাহাৰুখ আলম পিতাৰ নাম: মফিজ উদ্দিন ঘৰ নং : 134 বয়স : 24 লিঙ্গ : পুৰুষ	CNF0430520 ফটো উপলব্ধ
397 নাম : ইজাহাৰুল আলম পিতাৰ নাম: মফিজ উদ্দিন ঘৰ নং : 134 বয়স : 21 লিঙ্গ : পুৰুষ	CNF4475869 ফটো উপলব্ধ	398 নাম : গিয়াচ উদ্দিন পিতাৰ নাম: চাবেদ আলী ঘৰ নং : 105 বয়স : 50 লিঙ্গ : পুৰুষ	CNF1291118 ফটো উপলব্ধ	399 নাম : বমিছা খাতুন স্বামীৰ নাম: গিয়াচ উদ্দিন ঘৰ নং : 105 বয়স : 48 লিঙ্গ : মহিলা	CNF1291129 ফটো উপলব্ধ
400 নাম : আশাদুল হক পিতাৰ নাম: গিয়াচ উদ্দিন ঘৰ নং : 105 বয়স : 31 লিঙ্গ : পুৰুষ	CNF0210005 ফটো উপলব্ধ	401 নাম : আশিকুল ইছলাম পিতাৰ নাম: গিয়াচ উদ্দিন ঘৰ নং : 105 বয়স : 29 লিঙ্গ : পুৰুষ	CNF0210179 ফটো উপলব্ধ	402 নাম : বাশিদুল হক পিতাৰ নাম: গিয়াচ উদ্দিন ঘৰ নং : 135 বয়স : 27 লিঙ্গ : পুৰুষ	CNF0613455 ফটো উপলব্ধ
403 নাম : মাছুমা বেগম স্বামীৰ নাম: আশাদুল ইছলাম ঘৰ নং : 135 বয়স : 20 লিঙ্গ : মহিলা	FMU0151522 ফটো উপলব্ধ	404 নাম : মুচলেম উদ্দিন পিতাৰ নাম: চাবেদ আলী ঘৰ নং : 136 বয়স : 63 লিঙ্গ : পুৰুষ	CNF1291130 ফটো উপলব্ধ	405 নাম : ছকিনা খাতুন স্বামীৰ নাম: মুছলেম উদ্দিন ঘৰ নং : 106 বয়স : 55 লিঙ্গ : মহিলা	CNF1291141 ফটো উপলব্ধ
406 নাম : হাবনাল বশিদ পিতাৰ নাম: মুছলেম উদ্দিন ঘৰ নং : 136 বয়স : 36 লিঙ্গ : পুৰুষ	CNF1291152 ফটো উপলব্ধ	407 নাম : খাইৰুল ইছলাম পিতাৰ নাম: মুছলেম উদ্দিন ঘৰ নং : 106 বয়স : 35 লিঙ্গ : পুৰুষ	CNF1293396 ফটো উপলব্ধ	408 নাম : নাজিমা খাতুন স্বামীৰ নাম: খাইৰুল ইছলাম ঘৰ নং : 106 বয়স : 30 লিঙ্গ : মহিলা	CNF0210617 ফটো উপলব্ধ
409 নাম : হাবিজুন নাহাৰ স্বামীৰ নাম: হাবনাল বশিদ ঘৰ নং : 136 বয়স : 27 লিঙ্গ : মহিলা	CNF0602821 ফটো উপলব্ধ	410 নাম : তফিদুল ইছলাম পিতাৰ নাম: মুছলেম উদ্দিন ঘৰ নং : 136 বয়স : 26 লিঙ্গ : পুৰুষ	CNF0602854 ফটো উপলব্ধ	411 নাম : এমদাদুল ইছলাম পিতাৰ নাম: মুছলেম উদ্দিন ঘৰ নং : 136 বয়স : 24 লিঙ্গ : পুৰুষ	CNF1249572 ফটো উপলব্ধ
412 নাম : জ্যোতিনাৰা স্বামীৰ নাম: হামেদ ঘৰ নং : 109 বয়স : 52 লিঙ্গ : মহিলা	CNF1291174 ফটো উপলব্ধ	413 নাম : ইব্রাহিম আলী পিতাৰ নাম: হামেদ আলী ঘৰ নং : 109 বয়স : 45 লিঙ্গ : পুৰুষ	CNF1291185 ফটো উপলব্ধ	414 নাম : আহিয়া খাতুন স্বামীৰ নাম: ইব্রাহিম আলী ঘৰ নং : 109 বয়স : 42 লিঙ্গ : মহিলা	CNF1291196 ফটো উপলব্ধ
415 নাম : ছফিকুল ইছলাম পিতাৰ নাম: হামেদ আলী ঘৰ নং : 109 বয়স : 40 লিঙ্গ : পুৰুষ	CNF1291209 ফটো উপলব্ধ	416 নাম : পাৰবিনা বেগম স্বামীৰ নাম: ছফিকুল ইছলাম ঘৰ নং : 109 বয়স : 39 লিঙ্গ : মহিলা	CNF1291210 ফটো উপলব্ধ	417 নাম : মুশিদা খাতুন স্বামীৰ নাম: ইব্রাহিম আলী ঘৰ নং : 137 বয়স : 29 লিঙ্গ : মহিলা	CNF0431015 ফটো উপলব্ধ
418 নাম : বাজিবুল ইছলাম পিতাৰ নাম: হামেদ আলী ঘৰ নং : 137 বয়স : 28 লিঙ্গ : পুৰুষ	CNF0355222 ফটো উপলব্ধ	419 নাম : মেহেবুন নেছা স্বামীৰ নাম: এমবাদুল ইছলাম ঘৰ নং : 137 বয়স : 25 লিঙ্গ : মহিলা	FMU0150615 ফটো উপলব্ধ	420 নাম : ছাবিনা খাতুন পিতাৰ নাম: ছফিকুল ইছলাম ঘৰ নং : 109 বয়স : 22 লিঙ্গ : মহিলা	FMU0010512 ফটো উপলব্ধ



421 নাম : এমৰাদুল ইছলাম পিতাৰ নাম: ইব্রাহিম আলী ঘৰ নং : ১৩৭ বয়স : 20 লিঙ্গ : পুৰুষ	FMU0016964 ফটো উপলব্ধ	#2 422 নাম : জেছমিনা খাতুন স্বামীৰ নাম: ফাৰদুল ইছলাম ঘৰ নং : ১৩৭ বয়স : 20 লিঙ্গ : মহিলা	FMU0258756 ফটো উপলব্ধ	423 নাম : আশ্রাফুল ইছলাম পিতাৰ নাম: ছাফিকুল ইছলাম ঘৰ নং : ১৩৭ বয়স : 19 লিঙ্গ : পুৰুষ	FMU0331579 ফটো উপলব্ধ
424 নাম : কদুছ আলী পিতাৰ নাম: জবান আলী ঘৰ নং : ১৩৮ বয়স : 62 লিঙ্গ : পুৰুষ	CNF1291221 ফটো উপলব্ধ	425 নাম : হালিমা খাতুন স্বামীৰ নাম: কদুছ আলী ঘৰ নং : ১৩৮ বয়স : 51 লিঙ্গ : মহিলা	CNF1291232 ফটো উপলব্ধ	426 নাম : জিয়াবুল হক পিতাৰ নাম: কদুছ আলী ঘৰ নং : ১৩৮ বয়স : 33 লিঙ্গ : পুৰুষ	CNF1293012 ফটো উপলব্ধ
427 নাম : বাজিয়া বেগম স্বামীৰ নাম: জিয়াবুল হক ঘৰ নং : 138 বয়স : 27 লিঙ্গ : মহিলা	CNF0355933 ফটো উপলব্ধ	428 নাম : আলাল উদ্দিন পিতাৰ নাম: অহেদ আলী ঘৰ নং : ১৩৮ বয়স : 64 লিঙ্গ : পুৰুষ	CNF1291254 ফটো উপলব্ধ	429 নাম : আঃ বেজাক পিতাৰ নাম: আলালউদ্দিন ঘৰ নং : ১৩৮ বয়স : 40 লিঙ্গ : পুৰুষ	CNF1291276 ফটো উপলব্ধ
430 নাম : আয়শা খাতুন স্বামীৰ নাম: জাকিৰ হুছেইন ঘৰ নং : ১৩৯ বয়স : 34 লিঙ্গ : মহিলা	CNF1293987 ফটো উপলব্ধ	431 নাম : জেলেকা খাতুন স্বামীৰ নাম: আব্দুল বেজাক ঘৰ নং : ১৩৯ বয়স : 33 লিঙ্গ : মহিলা	CNF1291287 ফটো উপলব্ধ	432 নাম : জাকিৰ হুছেইন পিতাৰ নাম: আলাল উদ্দিন ঘৰ নং : ১৩৯ বয়স : 33 লিঙ্গ : পুৰুষ	CNF1293216 ফটো উপলব্ধ
433 নাম : দিলদাৰ হুছেইন পিতাৰ নাম: আলাল উদ্দিন ঘৰ নং : ১৩৯ বয়স : 29 লিঙ্গ : পুৰুষ	CNF0211847 ফটো উপলব্ধ	434 নাম : মুস্তাজ আলী পিতাৰ নাম: অহেদ আলী ঘৰ নং : ১৪০ বয়স : 65 লিঙ্গ : পুৰুষ	CNF1291356 ফটো উপলব্ধ	435 নাম : জালাল উদ্দিন পিতাৰ নাম: অহেদ আলী ঘৰ নং : ১৪০ বয়স : 60 লিঙ্গ : পুৰুষ	CNF1291323 ফটো উপলব্ধ
436 নাম : শ্বাফিয়া স্বামীৰ নাম: জালাল উদ্দিন ঘৰ নং : ১৪০ বয়স : 55 লিঙ্গ : মহিলা	CNF1291334 ফটো উপলব্ধ	437 নাম : বমজান আলী পিতাৰ নাম: জালাল উদ্দিন ঘৰ নং : ১৪০ বয়স : 41 লিঙ্গ : পুৰুষ	CNF1291345 ফটো উপলব্ধ	438 নাম : বজব আলী পিতাৰ নাম: জালাল উদ্দিন ঘৰ নং : ১৪০ বয়স : 40 লিঙ্গ : পুৰুষ	CNF1291378 ফটো উপলব্ধ
439 নাম : মোবাৰক আলী পিতাৰ নাম: মুস্তাজ আলী ঘৰ নং : ১৪০ বয়স : 38 লিঙ্গ : পুৰুষ	CNF1291367 ফটো উপলব্ধ	440 নাম : বাশিদা খাতুন স্বামীৰ নাম: বজব আলি ঘৰ নং : ১৪০ বয়স : 38 লিঙ্গ : মহিলা	CNF1291389 ফটো উপলব্ধ	441 নাম : ফৰিদা খাতুন স্বামীৰ নাম: বমজান আলী ঘৰ নং : ১৪০ বয়স : 36 লিঙ্গ : মহিলা	CNF1291301 ফটো উপলব্ধ
442 নাম : ফকৰ উদ্দিন পিতাৰ নাম: মুস্তাজ আলী ঘৰ নং : ১৪০ বয়স : 33 লিঙ্গ : পুৰুষ	CNF1292995 ফটো উপলব্ধ	# 443 নাম : তহমিনা বেগম স্বামীৰ নাম: নূৰুল ইছলাম ঘৰ নং : 153 বয়স : 32 লিঙ্গ : মহিলা	CNF1293001 ফটো উপলব্ধ	444 নাম : পাৰবিনা খাতুন স্বামীৰ নাম: মোবাৰক আলী ঘৰ নং : ১৪০ বয়স : 30 লিঙ্গ : মহিলা	CNF0028845 ফটো উপলব্ধ
445 নাম : বাহাৰুল ইছলাম পিতাৰ নাম: জালাল উদ্দিন ঘৰ নং : ১৪০ বয়স : 29 লিঙ্গ : পুৰুষ	CNF0224170 ফটো উপলব্ধ	446 নাম : বাহুল আমিন পিতাৰ নাম: মুস্তাজ আলী ঘৰ নং : ১৪০ বয়স : 28 লিঙ্গ : পুৰুষ	CNF0213066 ফটো উপলব্ধ	447 নাম : বফিকুল ইছলাম পিতাৰ নাম: জালাল উদ্দিন ঘৰ নং : 140 বয়স : 27 লিঙ্গ : পুৰুষ	CNF4491569 ফটো উপলব্ধ
448 নাম : সঞ্জীমা খাতুন স্বামীৰ নাম: ফকৰ উদ্দীন ঘৰ নং : 140 বয়স : 26 লিঙ্গ : মহিলা	CNF0354951 ফটো উপলব্ধ	449 নাম : ছাদিকুল ইছলাম পিতাৰ নাম: মুস্তাজ আলী ঘৰ নং : 140 বয়স : 25 লিঙ্গ : পুৰুষ	CNF0534693 ফটো উপলব্ধ	450 নাম : ফালানী খাতুন স্বামীৰ নাম: বাহাৰুল ইছলাম ঘৰ নং : ১৪০ বয়স : 24 লিঙ্গ : মহিলা	FMU0143719 ফটো উপলব্ধ



451 নাম : সাহিদা বেগম স্বামীৰ নাম : বফিকুল ইছলাম ঘৰ নং : 180 বয়স : 22 লিঙ্গ : মহিলা	FMU0131888 ফটো উপলব্ধ	452 নাম : ছালেহা খাতুন স্বামীৰ নাম : বহুল আমিন ঘৰ নং : 180 বয়স : 20 লিঙ্গ : মহিলা	FMU0259234 ফটো উপলব্ধ	453 নাম : আঃ বশিদ পিতাৰ নাম : অহেদ আলী ঘৰ নং : 181 বয়স : 66 লিঙ্গ : পুৰুষ	CNF1293487 ফটো উপলব্ধ
454 নাম : মল্লিকা বেগম স্বামীৰ নাম : মুস্তাজ ঘৰ নং : 181 বয়স : 65 লিঙ্গ : মহিলা	CNF1291390 ফটো উপলব্ধ	455 নাম : মালেকা স্বামীৰ নাম : আঃ বশিদ ঘৰ নং : 181 বয়স : 57 লিঙ্গ : মহিলা	CNF1291425 ফটো উপলব্ধ	456 নাম : আমজত আলী পিতাৰ নাম : অহেদ আলী ঘৰ নং : 181 বয়স : 51 লিঙ্গ : পুৰুষ	CNF1291403 ফটো উপলব্ধ
457 নাম : আনোৱাৰা স্বামীৰ নাম : সুৰুজ ঘৰ নং : 181 বয়স : 48 লিঙ্গ : মহিলা	CNF1291414 ফটো উপলব্ধ	458 নাম : আনোৱাৰা বেগম স্বামীৰ নাম : আমজত আলী ঘৰ নং : 181 বয়স : 39 লিঙ্গ : মহিলা	CNF1291436 ফটো উপলব্ধ	459 নাম : গোলাপ হুচেইন পিতাৰ নাম : সুৰুজ আলী ঘৰ নং : 181 বয়স : 31 লিঙ্গ : পুৰুষ	CNF0213595 ফটো উপলব্ধ
460 নাম : হুছনাৰা বেগম স্বামীৰ নাম : গোলাপ হুচেইন ঘৰ নং : 141 বয়স : 30 লিঙ্গ : মহিলা	CNF0350314 ফটো উপলব্ধ	461 নাম : নিজাম উদ্দিন পিতাৰ নাম : আঃ বশিদ ঘৰ নং : 181 বয়স : 27 লিঙ্গ : পুৰুষ	CNF0222315 ফটো উপলব্ধ	462 নাম : হুজাহিদুল ইছলাম পিতাৰ নাম : আমজত আলী ঘৰ নং : 181 বয়স : 20 লিঙ্গ : পুৰুষ	FMU0126789 ফটো উপলব্ধ
463 নাম : খালেদা খাতুন স্বামীৰ নাম : নিজাম উদ্দিন ঘৰ নং : 141 বয়স : 20 লিঙ্গ : মহিলা	FMU0131987 ফটো উপলব্ধ	464 নাম : মুচতাহিজল ইছলাম পিতাৰ নাম : আমজত আলী ঘৰ নং : 181 বয়স : 19 লিঙ্গ : পুৰুষ	FMU0331587 ফটো উপলব্ধ	465 নাম : গিয়াছ উদ্দিন পিতাৰ নাম : মধুসেখ ঘৰ নং : 183 বয়স : 53 লিঙ্গ : পুৰুষ	CNF1291492 ফটো উপলব্ধ
466 নাম : সফিয়া খাতুন স্বামীৰ নাম : গিয়াছ উদ্দিন ঘৰ নং : 183 বয়স : 48 লিঙ্গ : মহিলা	CNF1291505 ফটো উপলব্ধ	467 নাম : মাজাহুৰুল ইছলাম পিতাৰ নাম : গিয়াছ উদ্দিন ঘৰ নং : 183 বয়স : 22 লিঙ্গ : পুৰুষ	CNF1232248 ফটো উপলব্ধ	468 নাম : মনাজ আলী পিতাৰ নাম : উমেদ আলী ঘৰ নং : 188 বয়স : 71 লিঙ্গ : পুৰুষ	CNF1291516 ফটো উপলব্ধ
469 নাম : আমজত আলী পিতাৰ নাম : আ মনাজ ঘৰ নং : 144 বয়স : 43 লিঙ্গ : পুৰুষ	CNF1291538 ফটো উপলব্ধ	470 নাম : বেজিয়া খাতুন স্বামীৰ নাম : আমজত আলী ঘৰ নং : 188 বয়স : 40 লিঙ্গ : মহিলা	CNF1291549 ফটো উপলব্ধ	471 নাম : আকবৰ আলী পিতাৰ নাম : মনাজ আলী ঘৰ নং : 188 বয়স : 36 লিঙ্গ : পুৰুষ	CNF1291572 ফটো উপলব্ধ
472 নাম : হবিবুল ইছলাম পিতাৰ নাম : মনাজ আলী ঘৰ নং : 188 বয়স : 35 লিঙ্গ : পুৰুষ	CNF1291607 ফটো উপলব্ধ	473 নাম : অজুফা খাতুন স্বামীৰ নাম : হবিবুল ইছলাম ঘৰ নং : 188 বয়স : 34 লিঙ্গ : মহিলা	CNF1291561 ফটো উপলব্ধ	474 নাম : ফৈয়জুদ্দিন পিতাৰ নাম : মনাজ আলী ঘৰ নং : 188 বয়স : 33 লিঙ্গ : পুৰুষ	CNF1291594 ফটো উপলব্ধ
475 নাম : ৰিয়াজ উদ্দিন পিতাৰ নাম : মনাজ আলী ঘৰ নং : 188 বয়স : 33 লিঙ্গ : পুৰুষ	CNF1291583 ফটো উপলব্ধ	476 নাম : চেলিমা খাতুন স্বামীৰ নাম : ৰিয়াজ উদ্দিন ঘৰ নং : 188 বয়স : 33 লিঙ্গ : মহিলা	CNF1988983 ফটো উপলব্ধ	477 নাম : আইফল নেছা স্বামীৰ নাম : আকবৰ আলী ঘৰ নং : 188 বয়স : 32 লিঙ্গ : মহিলা	CNF1988905 ফটো উপলব্ধ
478 নাম : ৰেনুৱাৰা বেগম স্বামীৰ নাম : ফৈয়জুদ্দিন ঘৰ নং : 188 বয়স : 31 লিঙ্গ : মহিলা	CNF0225045 ফটো উপলব্ধ	479 নাম : ফাতিমা খাতুন স্বামীৰ নাম : আমজত আলী ঘৰ নং : 144 বয়স : 26 লিঙ্গ : মহিলা	CNF0431023 ফটো উপলব্ধ	480 নাম : শাহা আলী পিতাৰ নাম : মনাজ আলী ঘৰ নং : 144 বয়স : 25 লিঙ্গ : পুৰুষ	CNF0551929 ফটো উপলব্ধ



481	FMU0299693	ফটো উপলব্ধ	S 482	CNF1291630	ফটো উপলব্ধ	483	CNF1291652	ফটো উপলব্ধ
নাম : বকিবৰ বহমান পিতাৰ নাম: আমজত আলী ঘৰ নং : 188 বয়স : 19 লিঙ্গ : পুৰুষ			নাম : নূৰ বানু স্বামীৰ নাম: আছলাম ঘৰ নং : 188 বয়স : 67 লিঙ্গ : মহিলা			নাম : মৈৰম নেছা স্বামীৰ নাম: খলিলুৰ বহমান ঘৰ নং : 186 বয়স : 50 লিঙ্গ : মহিলা		
484	CNF1293432	ফটো উপলব্ধ	485	CNF1291685	ফটো উপলব্ধ	486	CNF0549428	ফটো উপলব্ধ
নাম : ইক্ৰামুল হুছেইন পিতাৰ নাম: খলিলুৰ বহমান ঘৰ নং : 186 বয়স : 35 লিঙ্গ : পুৰুষ			নাম : আবেদা খাতুন স্বামীৰ নাম: ইক্ৰামুল হুছেইন ঘৰ নং : 186 বয়স : 33 লিঙ্গ : মহিলা			নাম : জহিৰুল ইছলাম পিতাৰ নাম: খলিলুৰ বহমান ঘৰ নং : 146 বয়স : 32 লিঙ্গ : পুৰুষ		
487	CNF0607069	ফটো উপলব্ধ	488	CNF4410999	ফটো উপলব্ধ	489	CNF4491700	ফটো উপলব্ধ
নাম : মুৰ্শিদা খাতুন স্বামীৰ নাম: জহিৰুল ইছলাম ঘৰ নং : 146 বয়স : 31 লিঙ্গ : মহিলা			নাম : বাজিবুল ইছলাম পিতাৰ নাম: খলিলুৰ বহমান ঘৰ নং : 146 বয়স : 28 লিঙ্গ : পুৰুষ			নাম : নাজিমা বেগম স্বামীৰ নাম: বাজিবুল ইছলাম ঘৰ নং : 146 বয়স : 28 লিঙ্গ : মহিলা		
490	CNF4491544	ফটো উপলব্ধ	491	FMU0150714	ফটো উপলব্ধ	492	CNF1291710	ফটো উপলব্ধ
নাম : ইজাহাৰুল ইছলাম পিতাৰ নাম: খলিলুৰ বহমান ঘৰ নং : 146 বয়স : 23 লিঙ্গ : পুৰুষ			নাম : এলমিনা খাতুন স্বামীৰ নাম: ইজাহাৰুল ইছলাম ঘৰ নং : 146 বয়স : 20 লিঙ্গ : মহিলা			নাম : জমিৰন নেছা স্বামীৰ নাম: আজিমদ্দিন ঘৰ নং : 189 বয়স : 79 লিঙ্গ : মহিলা		
493	CNF1291721	ফটো উপলব্ধ	494	CNF1291696	ফটো উপলব্ধ	495	CNF1291732	ফটো উপলব্ধ
নাম : আক্কাছ আলী পিতাৰ নাম: আজিমদ্দিন ঘৰ নং : 189 বয়স : 59 লিঙ্গ : পুৰুষ			নাম : ফজৰ আলী পিতাৰ নাম: আজি মদ্দিন ঘৰ নং : 189 বয়স : 55 লিঙ্গ : পুৰুষ			নাম : নূৰ জাহান পিতাৰ নাম: আক্কাছ আলী ঘৰ নং : 189 বয়স : 51 লিঙ্গ : মহিলা		
496	CNF1291709	ফটো উপলব্ধ	497	CNF1291765	ফটো উপলব্ধ	498	CNF0032896	ফটো উপলব্ধ
নাম : জামিনা খাতুন স্বামীৰ নাম: ফজৰ আলী ঘৰ নং : 189 বয়স : 47 লিঙ্গ : মহিলা			নাম : নূৰ উদ্দিন পিতাৰ নাম: আক্কাছ আলী ঘৰ নং : 189 বয়স : 34 লিঙ্গ : পুৰুষ			নাম : ছাইদুল ইছলাম পিতাৰ নাম: ফজৰ আলী ঘৰ নং : 189 বয়স : 33 লিঙ্গ : পুৰুষ		
499	CNF1293943	ফটো উপলব্ধ	500	CNF1291743	ফটো উপলব্ধ	501	CNF0219444	ফটো উপলব্ধ
নাম : হনুফা খাতুন স্বামীৰ নাম: ছাইদুল ইছলাম ঘৰ নং : 189 বয়স : 33 লিঙ্গ : মহিলা			নাম : হিফজুন নেছাৰ স্বামীৰ নাম: নূৰ উদ্দিন ঘৰ নং : 189 বয়স : 32 লিঙ্গ : মহিলা			নাম : দুলাল আলী পিতাৰ নাম: আক্কাছ আলী ঘৰ নং : 189 বয়স : 30 লিঙ্গ : পুৰুষ		
502	CNF0550996	ফটো উপলব্ধ	503	CNF0437509	ফটো উপলব্ধ	504	CNF1232289	ফটো উপলব্ধ
নাম : ববীজা খাতুন পিতাৰ নাম: দুলাল উদ্দিন দুলাল উদ্দিন ঘৰ নং : 147 বয়স : 29 লিঙ্গ : মহিলা			নাম : হানিফ আলী পিতাৰ নাম: ফজৰ আলী ঘৰ নং : 147 বয়স : 26 লিঙ্গ : পুৰুষ			নাম : বিৰ্বোল পিতাৰ নাম: আক্কাছ আলী ঘৰ নং : 189 বয়স : 23 লিঙ্গ : পুৰুষ		
505	CNF1247915	ফটো উপলব্ধ	506	FMU0127043	ফটো উপলব্ধ	507	CNF1291787	ফটো উপলব্ধ
নাম : হাছিনা বেগম পিতাৰ নাম: ফজৰ আলী ঘৰ নং : 189 বয়স : 22 লিঙ্গ : মহিলা			নাম : বুলবুল পিতাৰ নাম: আক্কাছ আলী ঘৰ নং : 189 বয়স : 20 লিঙ্গ : পুৰুষ			নাম : ইনামুল হক পিতাৰ নাম: আজিমদ্দিন ঘৰ নং : 188 বয়স : 74 লিঙ্গ : পুৰুষ		
508	CNF1291798	ফটো উপলব্ধ	509	CNF1291801	ফটো উপলব্ধ	510	CNF1293465	ফটো উপলব্ধ
নাম : হামিদা খাতুন স্বামীৰ নাম: ইনামুল হক ঘৰ নং : 188 বয়স : 52 লিঙ্গ : মহিলা			নাম : আবুসামা পিতাৰ নাম: ইনামুল হক ঘৰ নং : 188 বয়স : 38 লিঙ্গ : পুৰুষ			নাম : আছমা খাতুন স্বামীৰ নাম: আবুসামা ঘৰ নং : 188 বয়স : 36 লিঙ্গ : মহিলা		



511 নাম : আফছৰ আলী পিতাৰ নাম: ইনামুল হক ঘৰ নং : ১৪৮ বয়স : 33 লিঙ্গ : পুৰুষ	CNF0033308 ফটো উপলব্ধ	512 নাম : আবুল নছৰ পিতাৰ নাম: ইনামুল হক ঘৰ নং : ১৪৮ বয়স : 32 লিঙ্গ : পুৰুষ	CNF1294140 ফটো উপলব্ধ	513 নাম : তছলিমা বেগম পিতাৰ নাম: আফছৰ আলী ঘৰ নং : ১৪৮ বয়স : 30 লিঙ্গ : মহিলা	CNF0033456 ফটো উপলব্ধ
# 514 নাম : নবি হুছেইন পিতাৰ নাম: ইনামুল হক ঘৰ নং : 148 বয়স : 29 লিঙ্গ : পুৰুষ	CNF0550616 ফটো উপলব্ধ	# 515 নাম : তকমিনা বেগম পিতাৰ নাম: নবি হুছেইন ঘৰ নং : 148 বয়স : 28 লিঙ্গ : মহিলা	CNF0550368 ফটো উপলব্ধ	516 নাম : বাজিয়া খাতুন স্বামীৰ নাম: আবু ছায়েদ ঘৰ নং : ১৪৮ বয়স : 27 লিঙ্গ : মহিলা	FMU0143677 ফটো উপলব্ধ
517 নাম : আবু তালেব পিতাৰ নাম: ইনামুল হক ঘৰ নং : 148 বয়স : 26 লিঙ্গ : পুৰুষ	CNF0430827 ফটো উপলব্ধ	518 নাম : আবু ছায়েদ পিতাৰ নাম: ইনামুল হক ঘৰ নং : 148 বয়স : 23 লিঙ্গ : পুৰুষ	CNF0437525 ফটো উপলব্ধ	519 নাম : নৰজাহান স্বামীৰ নাম: ছিদ্দিক আলী ঘৰ নং : ১৪৮ বয়স : 62 লিঙ্গ : মহিলা	CNF1291823 ফটো উপলব্ধ
520 নাম : মাইনুল হক পিতাৰ নাম: ছিদ্দিক আলী ঘৰ নং : ১৪৯ বয়স : 52 লিঙ্গ : পুৰুষ	CNF1291834 ফটো উপলব্ধ	521 নাম : আইজুল হক পিতাৰ নাম: চিদ্দিক আলী ঘৰ নং : ১৪৯ বয়স : 41 লিঙ্গ : পুৰুষ	CNF1291856 ফটো উপলব্ধ	522 নাম : নাজমা বেগম স্বামীৰ নাম: আইজুল হক ঘৰ নং : ১৪৯ বয়স : 39 লিঙ্গ : মহিলা	CNF1291878 ফটো উপলব্ধ
523 নাম : হবিবুৰ ৰহমান পিতাৰ নাম: চিদ্দিক আলী ঘৰ নং : ১৪৯ বয়স : 38 লিঙ্গ : পুৰুষ	CNF1291867 ফটো উপলব্ধ	524 নাম : বনজিতা খাতুন স্বামীৰ নাম: হবিবুৰ ৰহমান ঘৰ নং : ১৪৯ বয়স : 35 লিঙ্গ : মহিলা	CNF1292984 ফটো উপলব্ধ	525 নাম : নৰ হুছেইন পিতাৰ নাম: ছিদ্দিক আলী ঘৰ নং : ১৪৯ বয়স : 29 লিঙ্গ : পুৰুষ	CNF0225334 ফটো উপলব্ধ
526 নাম : মালেকা খাতুন পিতাৰ নাম: মাইনুল হক ঘৰ নং : ১৪৯ বয়স : 26 লিঙ্গ : মহিলা	FMU0258970 ফটো উপলব্ধ	527 নাম : খাদিজা খাতুন স্বামীৰ নাম: নৰ হুছেইন ঘৰ নং : 149 বয়স : 25 লিঙ্গ : মহিলা	CNF0437541 ফটো উপলব্ধ	528 নাম : হাছেন আলী পিতাৰ নাম: মাইনুল হক ঘৰ নং : ১৪৯ বয়স : 23 লিঙ্গ : পুৰুষ	FMU0259192 ফটো উপলব্ধ
529 নাম : মহিদল ইছলাম পিতাৰ নাম: মাইনুল হক ঘৰ নং : ১৪৯ বয়স : 21 লিঙ্গ : পুৰুষ	FMU0258962 ফটো উপলব্ধ	530 নাম : মামনি খাতুন পিতাৰ নাম: আইজুল হক ঘৰ নং : ১৪৯ বয়স : 20 লিঙ্গ : মহিলা	FMU0259044 ফটো উপলব্ধ	531 নাম : বিনকুল আহমেদ পিতাৰ নাম: হবিবুৰ ৰহমান ঘৰ নং : ১৪৯ বয়স : 19 লিঙ্গ : পুৰুষ	FMU0331603 ফটো উপলব্ধ
532 নাম : ছহৰ বান স্বামীৰ নাম: জয়নাল ঘৰ নং : ১৫০ বয়স : 74 লিঙ্গ : মহিলা	CNF1291889 ফটো উপলব্ধ	533 নাম : মগবুল হুছেন পিতাৰ নাম: নসৈৰ ঘৰ নং : ১৫০ বয়স : 57 লিঙ্গ : পুৰুষ	CNF1291914 ফটো উপলব্ধ	534 নাম : চানবান স্বামীৰ নাম: মগবুল হুছেন ঘৰ নং : ১৫০ বয়স : 51 লিঙ্গ : মহিলা	CNF1291925 ফটো উপলব্ধ
535 নাম : নৰজাহান স্বামীৰ নাম: আঃ খালেদ ঘৰ নং : 150 বয়স : 50 লিঙ্গ : মহিলা	CNF1292008 ফটো উপলব্ধ	536 নাম : অজুফা খাতুন স্বামীৰ নাম: জয়নাল আবদিন ঘৰ নং : ১৫০ বয়স : 50 লিঙ্গ : মহিলা	CNF1291890 ফটো উপলব্ধ	537 নাম : মানিক জান পিতাৰ নাম: জয়নাল আবদিন ঘৰ নং : ১৫০ বয়স : 43 লিঙ্গ : মহিলা	CNF1291903 ফটো উপলব্ধ
538 নাম : ফাৰজুল ইছলাম পিতাৰ নাম: জয়নাল আবদিন ঘৰ নং : ১৫০ বয়স : 33 লিঙ্গ : পুৰুষ	CNF1291936 ফটো উপলব্ধ	539 নাম : মিনাৰুল ইছলাম পিতাৰ নাম: জয়নাল আবদিন ঘৰ নং : ১৫০ বয়স : 30 লিঙ্গ : পুৰুষ	CNF0168971 ফটো উপলব্ধ	540 নাম : ওৱাহিদা খাতুন স্বামীৰ নাম: ফাৰজুল ইছলাম ঘৰ নং : 150 বয়স : 28 লিঙ্গ : মহিলা	CNF0430934 ফটো উপলব্ধ



541 নাম : জাকিৰ হুছেইন পিতাৰ নাম: মগবুল হুছেইন ঘৰ নং : 150 বয়স : 27 লিঙ্গ : পুৰুষ	CNF0224691 ফটো উপলব্ধ	542 নাম : ফৰিদুল ইছলাম পিতাৰ নাম: জয়নাল আবদিন ঘৰ নং : 150 বয়স : 25 লিঙ্গ : পুৰুষ	CNF0430900 ফটো উপলব্ধ	543 নাম : তাফাজ্জল ইছলাম পিতাৰ নাম: মাইন উদ্দিন ঘৰ নং : 150 বয়স : 25 লিঙ্গ : পুৰুষ	CNF0430918 ফটো উপলব্ধ
544 নাম : শ্বাজাহান আলী মাতৃৰ নাম: আব্দুল ছাত্তাৰ ঘৰ নং : 150 বয়স : 25 লিঙ্গ : পুৰুষ	CNF0534636 ফটো উপলব্ধ	545 নাম : ৰিজাবুল ইছলাম পিতাৰ নাম: মকবুল হুছেইন ঘৰ নং : 150 বয়স : 23 লিঙ্গ : পুৰুষ	CNF4408316 ফটো উপলব্ধ	546 নাম : হাফিজা বেগম স্বামীৰ নাম: ছাজাহান আলী ঘৰ নং : 150 বয়স : 20 লিঙ্গ : মহিলা	FMU0258814 ফটো উপলব্ধ
547 নাম : কৰিমা খাতুন পিতাৰ নাম: মকবুল হুছেইন ঘৰ নং : 150 বয়স : 20 লিঙ্গ : মহিলা	FMU0331561 ফটো উপলব্ধ	548 নাম : ৰেজবিনা খাতুন স্বামীৰ নাম: মিনাৰুল ইছলাম ঘৰ নং : 150 বয়স : 19 লিঙ্গ : মহিলা	FMU0143644 ফটো উপলব্ধ	549 নাম : ছাদিকুল ইছলাম পিতাৰ নাম: আব্দুল ছাত্তাৰ ঘৰ নং : 150 বয়স : 19 লিঙ্গ : পুৰুষ	FMU0299933 ফটো উপলব্ধ
550 নাম : মমিনা বেগম স্বামীৰ নাম: রাহেদ আলী ঘৰ নং : 151 বয়স : 58 লিঙ্গ : মহিলা	CNF1291970 ফটো উপলব্ধ	551 নাম : মনোৱাৰা বেগম স্বামীৰ নাম: আব্দুল খালেক ঘৰ নং : 151 বয়স : 52 লিঙ্গ : মহিলা	CNF1291992 ফটো উপলব্ধ	552 নাম : হেলিম উদ্দিন পিতাৰ নাম: ইছব আলী ঘৰ নং : 151 বয়স : 52 লিঙ্গ : পুৰুষ	CNF1292020 ফটো উপলব্ধ
553 নাম : জেলেকা খাতুন স্বামীৰ নাম: হেলিম উদ্দিন ঘৰ নং : 151 বয়স : 49 লিঙ্গ : মহিলা	CNF1292019 ফটো উপলব্ধ	554 নাম : মহিব্বৰ ৰহমান পিতাৰ নাম: আব্দুল খালেক ঘৰ নং : 151 বয়স : 40 লিঙ্গ : পুৰুষ	CNF1292053 ফটো উপলব্ধ	555 নাম : মঃ নূৰুল আমিন পিতাৰ নাম: জাহেদ আলী ঘৰ নং : 151 বয়স : 37 লিঙ্গ : পুৰুষ	CNF1292031 ফটো উপলব্ধ
556 নাম : বাহিদা খাতুন স্বামীৰ নাম: মহিব্বৰ ৰহমান ঘৰ নং : 151 বয়স : 33 লিঙ্গ : মহিলা	CNF1292042 ফটো উপলব্ধ	557 নাম : সৰলা বেগম স্বামীৰ নাম: নূৰুল আমিন ঘৰ নং : 151 বয়স : 32 লিঙ্গ : মহিলা	CNF1294151 ফটো উপলব্ধ	558 নাম : আছমা খাতুন স্বামীৰ নাম: জাকিৰ হুছেইন ঘৰ নং : 151 বয়স : 31 লিঙ্গ : মহিলা	CNF0035857 ফটো উপলব্ধ
559 নাম : ৰেজবিনা খাতুন স্বামীৰ নাম: তাফাজ্জল ইছলাম ঘৰ নং : 151 বয়স : 30 লিঙ্গ : মহিলা	CNF0355974 ফটো উপলব্ধ	560 নাম : জাকিৰ হুছেইন পিতাৰ নাম: রাহেদ আলী ঘৰ নং : 151 বয়স : 30 লিঙ্গ : পুৰুষ	CNF0036046 ফটো উপলব্ধ	561 নাম : হাৰুন আল ৰশিদ পিতাৰ নাম: জাহেদ আলী ঘৰ নং : 151 বয়স : 30 লিঙ্গ : পুৰুষ	CNF1292973 ফটো উপলব্ধ
562 নাম : আনজুৱাৰা বেগম পিতাৰ নাম: রাহেদ আলী ঘৰ নং : 151 বয়স : 29 লিঙ্গ : মহিলা	CNF0607044 ফটো উপলব্ধ	563 নাম : জোবাইৰ আহমেদ পিতাৰ নাম: হেলিম উদ্দিন ঘৰ নং : 151 বয়স : 27 লিঙ্গ : পুৰুষ	CNF0225292 ফটো উপলব্ধ	564 নাম : তাফাজ্জল ইছলাম পিতাৰ নাম: আব্দুল খালেক ঘৰ নং : 151 বয়স : 27 লিঙ্গ : পুৰুষ	CNF0225284 ফটো উপলব্ধ
565 নাম : এলবিনা বেগম পিতাৰ নাম: আঃ খালেক ঘৰ নং : 151 বয়স : 22 লিঙ্গ : মহিলা	CNF1248327 ফটো উপলব্ধ	# 566 নাম : পূৰ্ণিমা খাতুন স্বামীৰ নাম: জোবাইৰ আহমেদ ঘৰ নং : 151 বয়স : 22 লিঙ্গ : মহিলা	CNF4474508 ফটো উপলব্ধ	567 নাম : হুজৈৰা খাতুন স্বামীৰ নাম: আঃ জব্বাৰ ঘৰ নং : 152 বয়স : 52 লিঙ্গ : মহিলা	CNF1292064 ফটো উপলব্ধ
568 নাম : খাইবুল ইছলাম পিতাৰ নাম: জব্বাৰ আলী ঘৰ নং : 152 বয়স : 39 লিঙ্গ : পুৰুষ	CNF1292075 ফটো উপলব্ধ	569 নাম : আশ্বাদুল ইছলাম পিতাৰ নাম: আ জব্বাৰ ঘৰ নং : 152 বয়স : 36 লিঙ্গ : পুৰুষ	CNF1988869 ফটো উপলব্ধ	570 নাম : সাজাহান আলী পিতাৰ নাম: আ জব্বাৰ ঘৰ নং : 152 বয়স : 35 লিঙ্গ : মহিলা	CNF1294413 ফটো উপলব্ধ



571 নাম : জোন্নাৰা বেগম স্বামীৰ নাম : খাইবুল ইছলাম ঘৰ নং : 152 বয়স : 31 লিঙ্গ : মহিলা	CNF0036376 ফটো উপলব্ধ	572 নাম : ছাইফুল ইছলাম পিতাৰ নাম : আঃ জব্বাৰ ঘৰ নং : 152 বয়স : 26 লিঙ্গ : পুৰুষ	CNF0607085 ফটো উপলব্ধ	573 নাম : ৰাজবিনা খাতুন স্বামীৰ নাম : আশ্বাদুল ইছলাম ঘৰ নং : 152 বয়স : 23 লিঙ্গ : মহিলা	CNF1232388 ফটো উপলব্ধ
# 574 নাম : বুলবুল ইছলাম মাতৃৰ নাম : আব্দুল জব্বাৰ ঘৰ নং : 152 বয়স : 22 লিঙ্গ : পুৰুষ	CNF1232347 ফটো উপলব্ধ	575 নাম : খাদিজা খাতুন স্বামীৰ নাম : বুলবুল ইছলাম ঘৰ নং : 152 বয়স : 19 লিঙ্গ : মহিলা	FMU0288670 ফটো উপলব্ধ	576 নাম : মুজাকিল আহমেদ পিতাৰ নাম : আঃ জব্বাৰ ঘৰ নং : 152 বয়স : 19 লিঙ্গ : পুৰুষ	FMU0288738 ফটো উপলব্ধ
#2 577 নাম : উছমান আলী পিতাৰ নাম : হুছেন আলী ঘৰ নং : 153 বয়স : 65 লিঙ্গ : পুৰুষ	CNF1292097 ফটো উপলব্ধ	578 নাম : আহিয়া বেগম স্বামীৰ নাম : সমৰ আলী ঘৰ নং : 153 বয়স : 65 লিঙ্গ : মহিলা	CNF1292086 ফটো উপলব্ধ	579 নাম : মমিনা খাতুন স্বামীৰ নাম : উছমান আলী ঘৰ নং : 153 বয়স : 54 লিঙ্গ : মহিলা	CNF1292100 ফটো উপলব্ধ
580 নাম : নুৰুল ইছলাম পিতাৰ নাম : সমৰ আলী ঘৰ নং : 153 বয়স : 40 লিঙ্গ : পুৰুষ	CNF1292111 ফটো উপলব্ধ	581 নাম : ৰফিজুল ইছলাম পিতাৰ নাম : সমৰ আলী ঘৰ নং : 153 বয়স : 36 লিঙ্গ : পুৰুষ	CNF1293932 ফটো উপলব্ধ	582 নাম : বাহাৰুল ইছলাম পিতাৰ নাম : সমৰ আলী ঘৰ নং : 153 বয়স : 34 লিঙ্গ : পুৰুষ	CNF1293158 ফটো উপলব্ধ
583 নাম : ফাইজুন নেহাৰ পিতাৰ নাম : উছমান আলী ঘৰ নং : 153 বয়স : 33 লিঙ্গ : মহিলা	CNF0224964 ফটো উপলব্ধ	#2 584 নাম : আঞ্জাবুল ইছলাম পিতাৰ নাম : উছমান আলী ঘৰ নং : 153 বয়স : 29 লিঙ্গ : পুৰুষ	CNF0224055 ফটো উপলব্ধ	585 নাম : নুৰনেহাৰ বেগম স্বামীৰ নাম : ৰফিজুল ইছলাম ঘৰ নং : 153 বয়স : 29 লিঙ্গ : মহিলা	CNF0224972 ফটো উপলব্ধ
586 নাম : আব্বাছ আলী পিতাৰ নাম : উছমান আলী ঘৰ নং : 153 বয়স : 28 লিঙ্গ : পুৰুষ	CNF0220582 ফটো উপলব্ধ	587 নাম : মাজাবুল ইছলাম পিতাৰ নাম : সমৰ আলী ঘৰ নং : 153 বয়স : 28 লিঙ্গ : পুৰুষ	CNF0219550 ফটো উপলব্ধ	588 নাম : খদেজা খাতুন স্বামীৰ নাম : শাহাৰুখ আলম ঘৰ নং : 153 বয়স : 26 লিঙ্গ : মহিলা	CNF0430538 ফটো উপলব্ধ
589 নাম : ইজাজুল ইছলাম পিতাৰ নাম : সমৰ আলী ঘৰ নং : 153 বয়স : 25 লিঙ্গ : পুৰুষ	CNF0549071 ফটো উপলব্ধ	590 নাম : আজিবুৰ ৰহমান পিতাৰ নাম : উছমান আলী ঘৰ নং : 153 বয়স : 24 লিঙ্গ : পুৰুষ	CNF0430686 ফটো উপলব্ধ	591 নাম : হাবিজুল ইছলাম পিতাৰ নাম : সমৰ আলী ঘৰ নং : 153 বয়স : 23 লিঙ্গ : পুৰুষ	CNF1232271 ফটো উপলব্ধ
592 নাম : ছেলিমা খাতুন স্বামীৰ নাম : আঞ্জাবুল ইছলাম ঘৰ নং : 153 বয়স : 23 লিঙ্গ : মহিলা	CNF1233030 ফটো উপলব্ধ	593 নাম : এমৰাদুল ইছলাম পিতাৰ নাম : উছমান আলী ঘৰ নং : 153 বয়স : 22 লিঙ্গ : পুৰুষ	CNF1233048 ফটো উপলব্ধ	594 নাম : মাৰজিয়া খানম স্বামীৰ নাম : মাজাহাবুল ইছলাম ঘৰ নং : 153 বয়স : 22 লিঙ্গ : মহিলা	FMU0272203 ফটো উপলব্ধ
595 নাম : আঃ কৰিম পিতাৰ নাম : ইমান আলী ঘৰ নং : 158 বয়স : 65 লিঙ্গ : পুৰুষ	CNF1292122 ফটো উপলব্ধ	596 নাম : ৰাহেতন নেছা স্বামীৰ নাম : আঃ কৰিম ঘৰ নং : 158 বয়স : 62 লিঙ্গ : মহিলা	CNF1292133 ফটো উপলব্ধ	597 নাম : আহাম্মদ আলী পিতাৰ নাম : ইমান আলী ঘৰ নং : 158 বয়স : 59 লিঙ্গ : পুৰুষ	CNF1292177 ফটো উপলব্ধ
598 নাম : আছিয়া বেগম স্বামীৰ নাম : মহম্মদ ঘৰ নং : 158 বয়স : 55 লিঙ্গ : মহিলা	CNF1292166 ফটো উপলব্ধ	599 নাম : বুচনাৰা খাতুন স্বামীৰ নাম : আহাম্মদ আলী ঘৰ নং : 158 বয়স : 49 লিঙ্গ : মহিলা	CNF1292188 ফটো উপলব্ধ	600 নাম : মাৰফা খাতুন পিতাৰ নাম : আবুল নছৰ ঘৰ নং : 158 বয়স : 33 লিঙ্গ : মহিলা	CNF1293147 ফটো উপলব্ধ



601 নাম : দিলদাৰ হুছেইন পিতাৰ নাম: মহম্মদ আলী ঘৰ নং : ১৫৪ বয়স : 31 লিঙ্গ : পুৰুষ	CNF1294446 ফটো উপলব্ধ	# 602 নাম : বাবুল হুছেইন পিতাৰ নাম: আহম্মদ আলী ঘৰ নং : ১৫৪ বয়স : 30 লিঙ্গ : পুৰুষ	CNF0223990 ফটো উপলব্ধ	603 নাম : ফুৰকান আলী পিতাৰ নাম: আ কৰিম ঘৰ নং : ১৫৪ বয়স : 30 লিঙ্গ : পুৰুষ	CNF0037499 ফটো উপলব্ধ
604 নাম : বিয়াজুল হুছেইন পিতাৰ নাম: মোহম্মদ আলী ঘৰ নং : 154 বয়স : 28 লিঙ্গ : পুৰুষ	CNF0355701 ফটো উপলব্ধ	# 605 নাম : ফৰিদা খাতুন স্বামীৰ নাম: বাবুল হুছেইন ঘৰ নং : 154 বয়স : 28 লিঙ্গ : মহিলা	CNF0430728 ফটো উপলব্ধ	606 নাম : ছেলিমা খাতুন স্বামীৰ নাম: বিজাজুল হুছেইন ঘৰ নং : 154 বয়স : 26 লিঙ্গ : মহিলা	CNF0430801 ফটো উপলব্ধ
607 নাম : ওমৰ ফাৰুক পিতাৰ নাম: আব্দুল কৰিম ঘৰ নং : ১৫৪ বয়স : 23 লিঙ্গ : পুৰুষ	CNF1232305 ফটো উপলব্ধ	608 নাম : ইমৰানা বেগম স্বামীৰ নাম: দিলদাৰ হুছেইন ঘৰ নং : 154 বয়স : 23 লিঙ্গ : মহিলা	CNF4373288 ফটো উপলব্ধ	609 নাম : বাজজদুল ইছলাম পিতাৰ নাম: আহম্মদ আলী ঘৰ নং : ১৫৪ বয়স : 20 লিঙ্গ : পুৰুষ	FMU0040220 ফটো উপলব্ধ
610 নাম : চুলতানা বেগম স্বামীৰ নাম: ওমৰ ফাৰুক ঘৰ নং : 154 বয়স : 20 লিঙ্গ : মহিলা	FMU0211540 ফটো উপলব্ধ	611 নাম : ৰূপতনু নেছা স্বামীৰ নাম: ইজ্জত আলী ঘৰ নং : ১৫৫ বয়স : 82 লিঙ্গ : মহিলা	CNF1292199 ফটো উপলব্ধ	612 নাম : ছেকাণ্ডৰ আলী পিতাৰ নাম: ইজ্জত আলী ঘৰ নং : ১৫৫ বয়স : 62 লিঙ্গ : পুৰুষ	CNF1292202 ফটো উপলব্ধ
613 নাম : মোঃ আছৰ আলী পিতাৰ নাম: ইজ্জত আলী ঘৰ নং : ১৫৫ বয়স : 57 লিঙ্গ : পুৰুষ	CNF1292224 ফটো উপলব্ধ	614 নাম : হনুফা বেগম স্বামীৰ নাম: মোঃ আছৰ আলী ঘৰ নং : ১৫৫ বয়স : 47 লিঙ্গ : মহিলা	CNF1292235 ফটো উপলব্ধ	615 নাম : হাৰেজ আলী পিতাৰ নাম: ইজ্জত আলী ঘৰ নং : ১৫৫ বয়স : 44 লিঙ্গ : পুৰুষ	CNF1292257 ফটো উপলব্ধ
616 নাম : ফৰিদা বেগম স্বামীৰ নাম: ছেকেণ্ড আলী ঘৰ নং : ১৫৫ বয়স : 44 লিঙ্গ : মহিলা	CNF1292213 ফটো উপলব্ধ	617 নাম : কুলছুমা খাতুন স্বামীৰ নাম: মোজাফৰ আলী ঘৰ নং : ১৫৫ বয়স : 41 লিঙ্গ : মহিলা	CNF1292268 ফটো উপলব্ধ	618 নাম : মোছাঃ ৰমিছা বেগম স্বামীৰ নাম: হাৰেজ আলী ঘৰ নং : ১৫৫ বয়স : 39 লিঙ্গ : মহিলা	CNF1292279 ফটো উপলব্ধ
619 নাম : মিৰাজ আলী পিতাৰ নাম: ইজ্জত আলী ঘৰ নং : ১৫৫ বয়স : 38 লিঙ্গ : পুৰুষ	CNF1293476 ফটো উপলব্ধ	620 নাম : আনজুমা খাতুন স্বামীৰ নাম: হাসেন আলী ঘৰ নং : ১৫৫ বয়স : 36 লিঙ্গ : মহিলা	CNF1293023 ফটো উপলব্ধ	621 নাম : মোঃ হানিফ আলী পিতাৰ নাম: মোঃ আছৰ আলী ঘৰ নং : ১৫৫ বয়স : 33 লিঙ্গ : পুৰুষ	CNF1988870 ফটো উপলব্ধ
622 নাম : মোঃ হাবিকুল ইছলাম পিতাৰ নাম: মোঃ আছৰ আলী ঘৰ নং : ১৫৫ বয়স : 33 লিঙ্গ : পুৰুষ	CNF0263913 ফটো উপলব্ধ	623 নাম : নুৰজাহান বেগম স্বামীৰ নাম: মিৰাজ আলী ঘৰ নং : ১৫৫ বয়স : 32 লিঙ্গ : মহিলা	CNF1293227 ফটো উপলব্ধ	624 নাম : ইৰফান আলী পিতাৰ নাম: মোঃ আছৰ আলী ঘৰ নং : ১৫৫ বয়স : 30 লিঙ্গ : পুৰুষ	CNF1988881 ফটো উপলব্ধ
625 নাম : হাছিনা খাতুন স্বামীৰ নাম: হানিফ আলী ঘৰ নং : ১৫৫ বয়স : 27 লিঙ্গ : মহিলা	CNF0225052 ফটো উপলব্ধ	626 নাম : তুৰাব আলী পিতাৰ নাম: মোজাফৰ আলী ঘৰ নং : 155 বয়স : 25 লিঙ্গ : পুৰুষ	CNF0605600 ফটো উপলব্ধ	627 নাম : তাছলিমা খাতুন পিতাৰ নাম: আছৰ আলী ঘৰ নং : 155 বয়স : 25 লিঙ্গ : মহিলা	CNF4440111 ফটো উপলব্ধ
628 নাম : ইমৰান আলী পিতাৰ নাম: আছৰ আলী ঘৰ নং : 155 বয়স : 25 লিঙ্গ : পুৰুষ	CNF0551440 ফটো উপলব্ধ	629 নাম : ইনামুল হুছেইন পিতাৰ নাম: হাছেন আলী ঘৰ নং : 155 বয়স : 22 লিঙ্গ : পুৰুষ	CNF1234681 ফটো উপলব্ধ	630 নাম : বেগমা খাতুন স্বামীৰ নাম: ইমৰান আলী ঘৰ নং : ১৫৫ বয়স : 21 লিঙ্গ : মহিলা	FMU0036087 ফটো উপলব্ধ



631 নাম : জচমিনা খাতুন স্বামীৰ নাম : তুৰাব আলী ঘৰ নং : ১৫৫ বয়স : 19 লিঙ্গ : মহিলা	FMU0258798 ফটো উপলব্ধ	632 নাম : বাছিয়া খাতুন স্বামীৰ নাম : মোঃ মোচলেম উদ্দিন ঘৰ নং : ১৫৬ বয়স : 77 লিঙ্গ : মহিলা	CNF1292304 ফটো উপলব্ধ	633 নাম : মো. চিৰাজুল ইছলাম পিতাৰ নাম : মোঃ মোচলেম উদ্দিন ঘৰ নং : ১৫৬ বয়স : 53 লিঙ্গ : পুৰুষ	CNF1292315 ফটো উপলব্ধ
634 নাম : মো. সুবজ আলী পিতাৰ নাম : মুছলেম উদ্দিন ঘৰ নং : ১৫৬ বয়স : 49 লিঙ্গ : পুৰুষ	CNF1292337 ফটো উপলব্ধ	635 নাম : সাফিয়া স্বামীৰ নাম : চিৰাজুল ইছলাম ঘৰ নং : ১৫৬ বয়স : 47 লিঙ্গ : মহিলা	CNF1292326 ফটো উপলব্ধ	636 নাম : মোবাৰক হুছেইন পিতাৰ নাম : মোছলেম উদ্দিন ঘৰ নং : ১৫৬ বয়স : 38 লিঙ্গ : পুৰুষ	CNF1292359 ফটো উপলব্ধ
637 নাম : জহুৰা খাতুন স্বামীৰ নাম : মো. সুবজ আলী ঘৰ নং : ১৫৬ বয়স : 38 লিঙ্গ : মহিলা	CNF1292348 ফটো উপলব্ধ	638 নাম : ইক্ৰামুল হুছেইন পিতাৰ নাম : মোছলেম উদ্দিন ঘৰ নং : ১৫৬ বয়স : 35 লিঙ্গ : পুৰুষ	CNF1292371 ফটো উপলব্ধ	639 নাম : মাজেদা খাতুন পিতাৰ নাম : মুছলেম উদ্দিন ঘৰ নং : ১৫৬ বয়স : 35 লিঙ্গ : মহিলা	CNF0038398 ফটো উপলব্ধ
640 নাম : আৰজাবানু খাতুন স্বামীৰ নাম : মোবাৰক হুছেইন ঘৰ নং : ১৫৬ বয়স : 34 লিঙ্গ : মহিলা	CNF1292360 ফটো উপলব্ধ	641 নাম : মুজামেল পিতাৰ নাম : মোছলেম উদ্দিন ঘৰ নং : ১৫৬ বয়স : 33 লিঙ্গ : পুৰুষ	CNF1293421 ফটো উপলব্ধ	642 নাম : আশিকুল ইছলাম পিতাৰ নাম : মোঃ মোচলেম উদ্দিন ঘৰ নং : ১৫৬ বয়স : 31 লিঙ্গ : পুৰুষ	CNF1988836 ফটো উপলব্ধ
643 নাম : বেহেনা বেগম পিতাৰ নাম : বফিক আলী ঘৰ নং : 156 বয়স : 31 লিঙ্গ : মহিলা	CNF1985382 ফটো উপলব্ধ	644 নাম : ছালেমা বেগম স্বামীৰ নাম : মুজামেল হক ঘৰ নং : ১৫৬ বয়স : 30 লিঙ্গ : মহিলা	CNF0038679 ফটো উপলব্ধ	645 নাম : মাফিয়া খাতুন স্বামীৰ নাম : ইক্ৰামুল হুছেইন ঘৰ নং : ১৫৬ বয়স : 30 লিঙ্গ : মহিলা	CNF0168831 ফটো উপলব্ধ
646 নাম : শ্বহিদুল ইছলাম পিতাৰ নাম : মো. চিৰাজুল ইছলাম ঘৰ নং : ১৫৬ বয়স : 30 লিঙ্গ : পুৰুষ	CNF1988927 ফটো উপলব্ধ	647 নাম : বেবিনা খাতুন স্বামীৰ নাম : ছহিদুল ইছলাম ঘৰ নং : ১৫৬ বয়স : 27 লিঙ্গ : মহিলা	CNF0445957 ফটো উপলব্ধ	648 নাম : শ্বামিম আকতাৰ পিতাৰ নাম : সিৰাজুল ইছলাম ঘৰ নং : ১৫৬ বয়স : 22 লিঙ্গ : মহিলা	FMU0126854 ফটো উপলব্ধ
649 নাম : জোৱাইৰ বহমান পিতাৰ নাম : সুবজ আলী ঘৰ নং : ১৫৬ বয়স : 21 লিঙ্গ : পুৰুষ	FMU0126813 ফটো উপলব্ধ	650 নাম : আইছা খাতুন স্বামীৰ নাম : ইমান আলী ঘৰ নং : ১৫৭ বয়স : 72 লিঙ্গ : মহিলা	CNF1292406 ফটো উপলব্ধ	651 নাম : মনছৰ আলী পিতাৰ নাম : ইমান আলী ঘৰ নং : ১৫৭ বয়স : 61 লিঙ্গ : পুৰুষ	CNF1292393 ফটো উপলব্ধ
652 নাম : বুমেছা বেগম স্বামীৰ নাম : মনছৰ আলী ঘৰ নং : ১৫৭ বয়স : 41 লিঙ্গ : মহিলা	CNF1292417 ফটো উপলব্ধ	653 নাম : ফজৰ আলী পিতাৰ নাম : ইমান আলী ঘৰ নং : ১৫৭ বয়স : 37 লিঙ্গ : পুৰুষ	CNF1292428 ফটো উপলব্ধ	654 নাম : মমলা খাতুন স্বামীৰ নাম : ফজৰ আলী ঘৰ নং : ১৫৭ বয়স : 35 লিঙ্গ : মহিলা	CNF0038976 ফটো উপলব্ধ
655 নাম : নছৰ উদ্দিন পিতাৰ নাম : ইজ্জত আলী ঘৰ নং : ১৫৮ বয়স : 77 লিঙ্গ : পুৰুষ	CNF1292440 ফটো উপলব্ধ	656 নাম : কদ বানু স্বামীৰ নাম : ইমান আলী ঘৰ নং : ১৫৮ বয়স : 62 লিঙ্গ : মহিলা	CNF1292462 ফটো উপলব্ধ	657 নাম : আনোৱাৰা বেগম স্বামীৰ নাম : নছৰ উদ্দিন ঘৰ নং : 158 বয়স : 43 লিঙ্গ : মহিলা	CNF0327726 ফটো উপলব্ধ
658 নাম : আজিজুল হক পিতাৰ নাম : ইমান আলী ঘৰ নং : ১৫৮ বয়স : 33 লিঙ্গ : পুৰুষ	CNF0039776 ফটো উপলব্ধ	659 নাম : আজিবুৰ বহমান পিতাৰ নাম : ইমান আলী ঘৰ নং : ১৫৮ বয়স : 32 লিঙ্গ : পুৰুষ	CNF0223941 ফটো উপলব্ধ	660 নাম : জহানাৰা খাতুন স্বামীৰ নাম : আজিজুল হক ঘৰ নং : 158 বয়স : 32 লিঙ্গ : মহিলা	CNF0534586 ফটো উপলব্ধ



661 নাম : হেলিমা খাতুন পিতাৰ নাম : আজিবুৰ বহমান ঘৰ নং : 158 বয়স : 30 লিঙ্গ : মহিলা	CNF0546143 ফটো উপলব্ধ	662 নাম : মজিবুৰ বহমান পিতাৰ নাম : ইমান আলী ঘৰ নং : 158 বয়স : 27 লিঙ্গ : পুৰুষ	CNF0168450 ফটো উপলব্ধ	663 নাম : আনাৰ হুচেইন পিতাৰ নাম : নছৰ উদ্দিন ঘৰ নং : 158 বয়স : 27 লিঙ্গ : পুৰুষ	CNF0224253 ফটো উপলব্ধ
664 নাম : হাফিজা খাতুন স্বামীৰ নাম : আনাৰ হুচেইন ঘৰ নং : 158 বয়স : 23 লিঙ্গ : মহিলা	CNF4407631 ফটো উপলব্ধ	665 নাম : আনজাবুল ইছলাম পিতাৰ নাম : নছৰ উদ্দিন ঘৰ নং : 158 বয়স : 22 লিঙ্গ : পুৰুষ	CNF4407649 ফটো উপলব্ধ	666 নাম : আমিনুল হক পিতাৰ নাম : নছৰ উদ্দিন ঘৰ নং : 158 বয়স : 21 লিঙ্গ : পুৰুষ	FMU0259184 ফটো উপলব্ধ
667 নাম : রাহিদা খাতুন স্বামীৰ নাম : আমিনুল হক ঘৰ নং : 158 বয়স : 19 লিঙ্গ : মহিলা	FMU0259200 ফটো উপলব্ধ	668 নাম : বয়মন নেছা স্বামীৰ নাম : চাহেদ আলী ঘৰ নং : 103 বয়স : 103 লিঙ্গ : মহিলা	CNF1292495 ফটো উপলব্ধ	669 নাম : আপছৰ আলী পিতাৰ নাম : চাহেদ আলী ঘৰ নং : 70 বয়স : 70 লিঙ্গ : পুৰুষ	CNF1292473 ফটো উপলব্ধ
670 নাম : বাহিমা বেগম স্বামীৰ নাম : আপছৰ আলী ঘৰ নং : 159 বয়স : 60 লিঙ্গ : মহিলা	CNF1292484 ফটো উপলব্ধ	671 নাম : ইছব আলী পিতাৰ নাম : চাহেদ আলী ঘৰ নং : 159 বয়স : 59 লিঙ্গ : পুৰুষ	CNF1292508 ফটো উপলব্ধ	672 নাম : হাজেৰা খাতুন পিতাৰ নাম : চাহেদ আলী ঘৰ নং : 159 বয়স : 56 লিঙ্গ : মহিলা	CNF1292520 ফটো উপলব্ধ
673 নাম : হামিদা বেগম স্বামীৰ নাম : ইছব আলী ঘৰ নং : 159 বয়স : 54 লিঙ্গ : মহিলা	CNF1292519 ফটো উপলব্ধ	674 নাম : শ্বাহাবুদ্দিন পিতাৰ নাম : ইছব আলী ঘৰ নং : 159 বয়স : 30 লিঙ্গ : পুৰুষ	CNF0167734 ফটো উপলব্ধ	# 675 নাম : মোক্জাৰ হুছেন পিতাৰ নাম : আপছৰ আলী ঘৰ নং : 159 বয়স : 27 লিঙ্গ : পুৰুষ	CNF0430975 ফটো উপলব্ধ
# 676 নাম : আয়েশা ছিদ্দিকা স্বামীৰ নাম : মোক্জাৰ হুছেন ঘৰ নং : 159 বয়স : 21 লিঙ্গ : মহিলা	FMU0034165 ফটো উপলব্ধ	# 677 নাম : কামৰন নাহাৰ স্বামীৰ নাম : শ্বাহাবুদ্দিন ঘৰ নং : 159 বয়স : 20 লিঙ্গ : মহিলা	FMU0151159 ফটো উপলব্ধ	S 678 নাম : সুৰজ আলী পিতাৰ নাম : তাহেৰ আলী ঘৰ নং : 160 বয়স : 68 লিঙ্গ : পুৰুষ	CNF1292531 ফটো উপলব্ধ
679 নাম : বুৰজুল হক পিতাৰ নাম : তাহেৰ ঘৰ নং : 160 বয়স : 65 লিঙ্গ : পুৰুষ	CNF1292542 ফটো উপলব্ধ	680 নাম : তাইজ উদ্দিন পিতাৰ নাম : তাহেৰ ঘৰ নং : 160 বয়স : 62 লিঙ্গ : পুৰুষ	CNF1292564 ফটো উপলব্ধ	681 নাম : আকলিমা খাতুন স্বামীৰ নাম : বুৰজুল হক ঘৰ নং : 160 বয়স : 55 লিঙ্গ : মহিলা	CNF1292553 ফটো উপলব্ধ
682 নাম : মনোৱাৰা বেগম স্বামীৰ নাম : তাইজ উদ্দিন ঘৰ নং : 160 বয়স : 43 লিঙ্গ : মহিলা	CNF1292575 ফটো উপলব্ধ	683 নাম : আশ্বাদুল ইছলাম পিতাৰ নাম : বুৰজুল হক ঘৰ নং : 160 বয়স : 35 লিঙ্গ : পুৰুষ	CNF1292586 ফটো উপলব্ধ	684 নাম : এম্বাদুল ইছলাম পিতাৰ নাম : বুৰজুল হক ঘৰ নং : 160 বয়স : 33 লিঙ্গ : পুৰুষ	CNF1292597 ফটো উপলব্ধ
685 নাম : বাশিদুল ইছলাম পিতাৰ নাম : বুৰজুল হক ঘৰ নং : 160 বয়স : 30 লিঙ্গ : পুৰুষ	CNF0223982 ফটো উপলব্ধ	686 নাম : ছাউদামা বেগম স্বামীৰ নাম : আশ্বাদুল ইছলাম ঘৰ নং : 160 বয়স : 28 লিঙ্গ : মহিলা	CNF0223412 ফটো উপলব্ধ	687 নাম : মুকছিদুল ইছলাম পিতাৰ নাম : বুৰজুল হক ঘৰ নং : 160 বয়স : 27 লিঙ্গ : পুৰুষ	CNF0534842 ফটো উপলব্ধ
688 নাম : তাছলিমা খাতুন স্বামীৰ নাম : এম্বাদুল ইছলাম ঘৰ নং : 160 বয়স : 25 লিঙ্গ : মহিলা	CNF1248277 ফটো উপলব্ধ	689 নাম : চেমিম ছুলতানা স্বামীৰ নাম : বাশিদুল ইছলাম ঘৰ নং : 160 বয়স : 20 লিঙ্গ : মহিলা	FMU0040204 ফটো উপলব্ধ	690 নাম : আছিয়া স্বামীৰ নাম : ইব্রাহীম ঘৰ নং : 161 বয়স : 55 লিঙ্গ : মহিলা	CNF1292622 ফটো উপলব্ধ



691 নাম : ছফিকুল ইছলাম পিতাৰ নাম: ইব্রাহিম আলী ঘৰ নং : ১৬১ বয়স : 53 লিঙ্গ : পুৰুষ	CNF1292633 ফটো উপলব্ধ	692 নাম : হাফিজা খাতুন স্বামীৰ নাম: ছফিকুল ইছলাম ঘৰ নং : ১৬১ বয়স : 47 লিঙ্গ : মহিলা	CNF1292644 ফটো উপলব্ধ	693 নাম : ববিজা খাতুন স্বামীৰ নাম: বেজুল ইছলাম ঘৰ নং : ১৬১ বয়স : 32 লিঙ্গ : মহিলা	CNF0223933 ফটো উপলব্ধ
694 নাম : বেজুল ইছলাম পিতাৰ নাম: ইব্রাহিম ঘৰ নং : ১৬১ বয়স : 31 লিঙ্গ : পুৰুষ	CNF0042648 ফটো উপলব্ধ	695 নাম : হাফিজুল ইছলাম পিতাৰ নাম: ছফিকুল ইছলাম ঘৰ নং : 161 বয়স : 23 লিঙ্গ : পুৰুষ	CNF4475794 ফটো উপলব্ধ	696 নাম : হামিদুল ইছলাম পিতাৰ নাম: ছফিকুল ইছলাম ঘৰ নং : ১৬১ বয়স : 21 লিঙ্গ : পুৰুষ	FMU0259028 ফটো উপলব্ধ
697 নাম : আঃ আজিদ পিতাৰ নাম: তেয়ব আলী ঘৰ নং : ১৬২ বয়স : 63 লিঙ্গ : পুৰুষ	CNF1292688 ফটো উপলব্ধ	698 নাম : আঃ কাদিৰ পিতাৰ নাম: তেয়ব আলী ঘৰ নং : ১৬২ বয়স : 63 লিঙ্গ : পুৰুষ	CNF1292666 ফটো উপলব্ধ	699 নাম : আনোৱাৰা খাতুন স্বামীৰ নাম: আঃ বহমান ঘৰ নং : ১৬২ বয়স : 57 লিঙ্গ : মহিলা	CNF1292702 ফটো উপলব্ধ
700 নাম : আহিয়া খাতুন স্বামীৰ নাম: আব্দুল আজিদ ঘৰ নং : ১৬২ বয়স : 54 লিঙ্গ : মহিলা	CNF1292713 ফটো উপলব্ধ	701 নাম : জমিলা খাতুন স্বামীৰ নাম: আ মজিত ঘৰ নং : ১৬২ বয়স : 51 লিঙ্গ : মহিলা	CNF1292724 ফটো উপলব্ধ	702 নাম : আ মজিত পিতাৰ নাম: তেয়ব আলী ঘৰ নং : ১৬২ বয়স : 51 লিঙ্গ : পুৰুষ	CNF1292699 ফটো উপলব্ধ
703 নাম : শ্বৰিফুল হুছেইন পিতাৰ নাম: আঃ মজিত ঘৰ নং : ১৬২ বয়স : 33 লিঙ্গ : পুৰুষ	CNF1293181 ফটো উপলব্ধ	704 নাম : ইকবাল হুছেইন পিতাৰ নাম: আব্দুল বহমান ঘৰ নং : ১৬২ বয়স : 31 লিঙ্গ : পুৰুষ	CNF1292962 ফটো উপলব্ধ	705 নাম : গুলাপ হুছেইন পিতাৰ নাম: নূৰ ইছলাম ঘৰ নং : 162 বয়স : 31 লিঙ্গ : পুৰুষ	CNF0246538 ফটো উপলব্ধ
706 নাম : আনজুৱাৰা বেগম পিতাৰ নাম: নূৰ ইছলাম ঘৰ নং : ১৬২ বয়স : 30 লিঙ্গ : মহিলা	CNF0223347 ফটো উপলব্ধ	707 নাম : নাদিকুল ইছলাম পিতাৰ নাম: আ মজিত ঘৰ নং : ১৬২ বয়স : 29 লিঙ্গ : পুৰুষ	CNF0224824 ফটো উপলব্ধ	708 নাম : হিফজুন নেহাৰ পিতাৰ নাম: নূৰ ইছলাম ঘৰ নং : 162 বয়স : 27 লিঙ্গ : মহিলা	CNF4411013 ফটো উপলব্ধ
709 নাম : ৰাস্কানী হুছেইন পিতাৰ নাম: আ আজিদ ঘৰ নং : ১৬২ বয়স : 26 লিঙ্গ : পুৰুষ	CNF0263723 ফটো উপলব্ধ	710 নাম : আমিনা খাতুন স্বামীৰ নাম: আজিজুল হক ঘৰ নং : 162 বয়স : 26 লিঙ্গ : মহিলা	CNF4491577 ফটো উপলব্ধ	711 নাম : ৰিজাবুল ইছলাম পিতাৰ নাম: আব্দুল মজিদ ঘৰ নং : 162 বয়স : 25 লিঙ্গ : পুৰুষ	CNF0431049 ফটো উপলব্ধ
712 নাম : আজিজুল হক পিতাৰ নাম: নূৰ ইছলাম ঘৰ নং : 162 বয়স : 24 লিঙ্গ : পুৰুষ	CNF4491585 ফটো উপলব্ধ	713 নাম : ৰূপচানা বেগম স্বামীৰ নাম: চৰিফুল ইছলাম ঘৰ নং : ১৬২ বয়স : 23 লিঙ্গ : মহিলা	FMU0126904 ফটো উপলব্ধ	714 নাম : আনাৰুল হুছেইন পিতাৰ নাম: আব্দুল মজিত ঘৰ নং : ১৬২ বয়স : 22 লিঙ্গ : পুৰুষ	FMU0127019 ফটো উপলব্ধ
715 নাম : চুহানা ছিদ্দিকা স্বামীৰ নাম: ৰাস্কানী হুছেইন ঘৰ নং : ১৬২ বয়স : 22 লিঙ্গ : মহিলা	FMU0127076 ফটো উপলব্ধ	716 নাম : মাজিদা বেগম স্বামীৰ নাম: নাদিকুল ইছলাম ঘৰ নং : ১৬২ বয়স : 21 লিঙ্গ : মহিলা	FMU0126920 ফটো উপলব্ধ	717 নাম : বাকিবিল্লাহ পিতাৰ নাম: আব্দুল বহমান ঘৰ নং : ১৬২ বয়স : 21 লিঙ্গ : পুৰুষ	FMU0127167 ফটো উপলব্ধ
718 নাম : আহিয়া খাতুন স্বামীৰ নাম: ইকবাল হুছেইন ঘৰ নং : ১৬২ বয়স : 20 লিঙ্গ : মহিলা	FMU0260687 ফটো উপলব্ধ	D 719 নাম : সুলক জান স্বামীৰ নাম: কামু শেখ ঘৰ নং : ১৬৩ বয়স : 77 লিঙ্গ : মহিলা	CNF1292757 ফটো উপলব্ধ	D 720 নাম : সুৰজ আলি পিতাৰ নাম: কামু শেখ ঘৰ নং : ১৬৩ বয়স : 69 লিঙ্গ : পুৰুষ	CNF1292837 ফটো উপলব্ধ

721 নাম : আঃ খালেক পিতাৰ নাম: কামুছেখ ঘৰ নং : 163 বয়স : 64 লিঙ্গ : পুৰুষ	CNF1292826 ফটো উপলব্ধ	D 722 নাম : ফুলেছা খাতুন স্বামীৰ নাম: আঃ খালেক ঘৰ নং : 163 বয়স : 61 লিঙ্গ : মহিলা	CNF1292780 ফটো উপলব্ধ	D 723 নাম : মালেকা খাতুন স্বামীৰ নাম: দিলদাৰ হুছেইন ঘৰ নং : 163 বয়স : 58 লিঙ্গ : মহিলা	CNF1292779 ফটো উপলব্ধ
724 নাম : দিলদাৰ হুছেইন পিতাৰ নাম: কামুছেখ ঘৰ নং : 163 বয়স : 53 লিঙ্গ : পুৰুষ	CNF0043489 ফটো উপলব্ধ	725 নাম : মালেকা খাতুন স্বামীৰ নাম: দিলদাৰ হুছেইন ঘৰ নং : 163 বয়স : 40 লিঙ্গ : মহিলা	CNF1292791 ফটো উপলব্ধ	726 নাম : মানিক আলি পিতাৰ নাম: কামুছেখ ঘৰ নং : 163 বয়স : 40 লিঙ্গ : পুৰুষ	CNF1292804 ফটো উপলব্ধ
727 নাম : নবাহাৰ আলী পিতাৰ নাম: কামুছেখ ঘৰ নং : 163 বয়স : 40 লিঙ্গ : পুৰুষ	CNF1292815 ফটো উপলব্ধ	728 নাম : ছাহিদা খাতুন স্বামীৰ নাম: মানিক আলী ঘৰ নং : 163 বয়স : 38 লিঙ্গ : মহিলা	CNF1232321 ফটো উপলব্ধ	729 নাম : মুকুল ইছলাম মাতৃৰ নাম: নেহেলা খাতুন ঘৰ নং : 163 বয়স : 28 লিঙ্গ : পুৰুষ	CNF0043729 ফটো উপলব্ধ
# 730 নাম : বাহিদুল ইছলাম পিতাৰ নাম: বুৰুজুল হক ঘৰ নং : 160 বয়স : 21 লিঙ্গ : পুৰুষ	CNF4491510 ফটো উপলব্ধ	# 731 নাম : মাজম আলী পিতাৰ নাম: দিলদাৰ হুছেইন ঘৰ নং : 163 বয়স : 20 লিঙ্গ : পুৰুষ	FMU0076588 ফটো উপলব্ধ	732 নাম : মালেনছা খাতুন স্বামীৰ নাম: মুকুল ইছলাম ঘৰ নং : 163 বয়স : 20 লিঙ্গ : মহিলা	FMU0258822 ফটো উপলব্ধ
# 733 নাম : মাজাহাৰুল হক পিতাৰ নাম: দিলদাৰ হুছেইন ঘৰ নং : 163 বয়স : 19 লিঙ্গ : পুৰুষ	FMU0259002 ফটো উপলব্ধ	734 নাম : বৈইছ উদ্দিন পিতাৰ নাম: ইমান আলী ঘৰ নং : 168 বয়স : 52 লিঙ্গ : পুৰুষ	CNF1292860 ফটো উপলব্ধ	735 নাম : আয়ছা খাতুন স্বামীৰ নাম: বৈইছ উদ্দিন ঘৰ নং : 168 বয়স : 46 লিঙ্গ : মহিলা	CNF1292871 ফটো উপলব্ধ
736 নাম : হাচেণ আলী পিতাৰ নাম: ইমান আলী ঘৰ নং : 168 বয়স : 39 লিঙ্গ : পুৰুষ	CNF1292882 ফটো উপলব্ধ	737 নাম : অজফা বেগম স্বামীৰ নাম: হাছেইন আলী ঘৰ নং : 168 বয়স : 38 লিঙ্গ : মহিলা	CNF0224881 ফটো উপলব্ধ	738 নাম : আব্দুল জলিল পিতাৰ নাম: ইমান আলী ঘৰ নং : 165 বয়স : 55 লিঙ্গ : পুৰুষ	CNF1292893 ফটো উপলব্ধ
739 নাম : বমিছা বেগম স্বামীৰ নাম: আঃ জলিল ঘৰ নং : 165 বয়স : 46 লিঙ্গ : মহিলা	CNF1292906 ফটো উপলব্ধ	740 নাম : চহৰ বান স্বামীৰ নাম: আব্দুল জলিল ঘৰ নং : 165 বয়স : 39 লিঙ্গ : মহিলা	CNF0371294 ফটো উপলব্ধ	741 নাম : এমৰাজুল হক পিতাৰ নাম: আব্দুল জলিল ঘৰ নং : 165 বয়স : 34 লিঙ্গ : পুৰুষ	CNF0044339 ফটো উপলব্ধ
742 নাম : হাবিজুল হক পিতাৰ নাম: আ জলিল ঘৰ নং : 165 বয়স : 31 লিঙ্গ : পুৰুষ	CNF0044479 ফটো উপলব্ধ	743 নাম : জহুৰা খাতুন স্বামীৰ নাম: হাবিজুল হক ঘৰ নং : 165 বয়স : 30 লিঙ্গ : মহিলা	CNF0224493 ফটো উপলব্ধ	744 নাম : জেচমিনা খাতুন পিতাৰ নাম: আব্দুল জলিল ঘৰ নং : 165 বয়স : 26 লিঙ্গ : মহিলা	FMU0127159 ফটো উপলব্ধ
745 নাম : মুকছিদুল ইছলাম পিতাৰ নাম: আব্দুল জলিল ঘৰ নং : 165 বয়স : 24 লিঙ্গ : পুৰুষ	CNF0607028 ফটো উপলব্ধ	746 নাম : ইজাজুল হক পিতাৰ নাম: আব্দুল জলিল ঘৰ নং : 165 বয়স : 21 লিঙ্গ : পুৰুষ	FMU0126862 ফটো উপলব্ধ	747 নাম : মো. আবুল হুছেইন পিতাৰ নাম: তেয়ব আলী ঘৰ নং : 166 বয়স : 74 লিঙ্গ : পুৰুষ	CNF1292917 ফটো উপলব্ধ
748 নাম : চান বান স্বামীৰ নাম: মোঃ আবুল হুছেইন ঘৰ নং : 166 বয়স : 65 লিঙ্গ : মহিলা	CNF1292928 ফটো উপলব্ধ	749 নাম : চালেহা খাতুন পিতাৰ নাম: বুস্তম আলী ঘৰ নং : 166 বয়স : 38 লিঙ্গ : মহিলা	CNF7437710 ফটো উপলব্ধ	750 নাম : জিয়াবুৰ বহমান পিতাৰ নাম: আবুল হুছেইন ঘৰ নং : 166 বয়স : 36 লিঙ্গ : পুৰুষ	CNF1292939 ফটো উপলব্ধ



<p>751</p> <p>নাম : মো.মহিব্বৰ বহমান পিতাৰ নাম: মৌ.অবুল হুছেইন ঘৰ নং : ১৬৬ বয়স : 32 লিঙ্গ : পুৰুষ</p> <p>ফটো উপলব্ধ</p>	CNF0224329	<p>752</p> <p>নাম : জৰিনা খাতুন স্বামীৰ নাম: জিয়াবুৰ বহমান ঘৰ নং : ১৬৬ বয়স : 31 লিঙ্গ : মহিলা</p> <p>ফটো উপলব্ধ</p>	CNF1988916	<p>753</p> <p>নাম : নেকিবুৰ ইছলাম পিতাৰ নাম: আবুল হুছেইন ঘৰ নং : 166 বয়স : 25 লিঙ্গ : পুৰুষ</p> <p>ফটো উপলব্ধ</p>	CNF0548644	
<p>754</p> <p>নাম : মৌচুমি বেগম পিতাৰ নাম: নেকিবুৰ ইছলাম ঘৰ নং : 166 বয়স : 22 লিঙ্গ : মহিলা</p> <p>ফটো উপলব্ধ</p>	CNF4491536	<p>755</p> <p>নাম : শ্বহিদুল হক পিতাৰ নাম: গিয়াছ উদ্দিন ঘৰ নং : 135 বয়স : 22 লিঙ্গ : পুৰুষ</p> <p>ফটো উপলব্ধ</p>	FMU0150656	# 756	CNF4491734	<p>নাম : মোঃ আশ্বাদুল হক পিতাৰ নাম: কুদ্দুস আলী ঘৰ নং : ৮৬ বয়স : 23 লিঙ্গ : পুৰুষ</p> <p>ফটো উপলব্ধ</p>
<p>757</p> <p>নাম : ছামচুন নাহাৰ স্বামীৰ নাম: আনাৰুল ইছলাম ঘৰ নং : হাউজ নং 109 বয়স : 23 লিঙ্গ : মহিলা</p> <p>ফটো উপলব্ধ</p>	CNF4491726	<p>758</p> <p>নাম : বেবিনা তাজলিন ভূঞা স্বামীৰ নাম: ফৰকান আলী ঘৰ নং : হাউজ নং 154 বয়স : 26 লিঙ্গ : মহিলা</p> <p>ফটো উপলব্ধ</p>	CNF4491718			



759	1	FMU0352344	ফটো উপলব্ধ	নাম : খালেদা বেগম পিতাৰ নাম: আব্দুল খালেক ঘৰ নং : ১৬৩ বয়স : 25 লিঙ্গ : মহিলা	760	1	FMU0401695	ফটো উপলব্ধ	নাম : উম্মো হাবিবা পিতাৰ নাম: বমজান আলী ঘৰ নং : ১৪০ বয়স : 18 লিঙ্গ : মহিলা	761	1	FMU0401711	ফটো উপলব্ধ	নাম : ছাদাম হুছেইন পিতাৰ নাম: ফজৰ আলী ঘৰ নং : ১৪৭ বয়স : 18 লিঙ্গ : পুৰুষ
762	1	FMU0408807	ফটো উপলব্ধ	নাম : ইমৰানা সুলতানা স্বামীৰ নাম: চিৰাজুল হক ঘৰ নং : ১৬৩ বয়স : 18 লিঙ্গ : মহিলা	763	1	FMU0408831	ফটো উপলব্ধ	নাম : ইয়াচিন আলী পিতাৰ নাম: মোজাফৰ আলী ঘৰ নং : ১৫৫ বয়স : 18 লিঙ্গ : পুৰুষ	764	1	FMU0408930	ফটো উপলব্ধ	নাম : মনজিলা খাতুন স্বামীৰ নাম: ইয়াচিন আলী ঘৰ নং : ১৫৫ বয়স : 19 লিঙ্গ : মহিলা
765	1	FMU0413138	ফটো উপলব্ধ	নাম : মেহদি আলম পিতাৰ নাম: নজৰুল ইছলাম ঘৰ নং : ১০১ বয়স : 19 লিঙ্গ : পুৰুষ	766	1	FMU0413575	ফটো উপলব্ধ	নাম : জচমিনা খাতুন পিতাৰ নাম: আব্দুল খালেক ঘৰ নং : ১৬৩ বয়স : 18 লিঙ্গ : মহিলা	767	1	FMU0416495	ফটো উপলব্ধ	নাম : উম্মো কুলছুম স্বামীৰ নাম: ইনামুল হুছেইন ঘৰ নং : ১৫৫ বয়স : 20 লিঙ্গ : মহিলা
768	1	FMU0421321	ফটো উপলব্ধ	নাম : আশিকা খাতুন পিতাৰ নাম: আবু সামা ঘৰ নং : 148 বয়স : 18 লিঙ্গ : মহিলা	769	1	FMU0425496	ফটো উপলব্ধ	নাম : চাবিনা বেগম স্বামীৰ নাম: মুকছিদুল ইছলাম ঘৰ নং : 165 বয়স : 23 লিঙ্গ : মহিলা	770	1	FMU0447805	ফটো উপলব্ধ	নাম : সনতাৰা বেগম স্বামীৰ নাম: হাছেন আলী ঘৰ নং : ১৪৯ বয়স : 24 লিঙ্গ : মহিলা
771	1	FMU0447854	ফটো উপলব্ধ	নাম : নাজমিনা খাতুন স্বামীৰ নাম: মাইনুল হক ঘৰ নং : ১৪৯ বয়স : 28 লিঙ্গ : মহিলা	772	1	FMU0447912	ফটো উপলব্ধ	নাম : এমৰাদুল ইছলাম পিতাৰ নাম: মাইনুল হক ঘৰ নং : ১৪৯ বয়স : 18 লিঙ্গ : পুৰুষ	773	1	FMU0457309	ফটো উপলব্ধ	নাম : উমে হানি পিতাৰ নাম: আক্বাছ আলী ঘৰ নং : 147 বয়স : 25 লিঙ্গ : মহিলা
774	1	FMU0465310	ফটো উপলব্ধ	নাম : চাহেৰা খাতুন স্বামীৰ নাম: বাজিবুল ইছলাম ঘৰ নং : ১৩৭ বয়স : 26 লিঙ্গ : মহিলা	775	1	FMU0465641	ফটো উপলব্ধ	নাম : ফৰিদুল ইছলাম পিতাৰ নাম: হামেদ আলী ঘৰ নং : 137 বয়স : 20 লিঙ্গ : পুৰুষ	776	1	FMU0465302	ফটো উপলব্ধ	নাম : বুকিয়া খাতুন পিতাৰ নাম: কদ্দুই আলী ঘৰ নং : 138 বয়স : 18 লিঙ্গ : মহিলা
777	1	FMU0465625	ফটো উপলব্ধ	নাম : নজিকুল ইছলাম পিতাৰ নাম: হামেদ আলী ঘৰ নং : 137 বয়স : 24 লিঙ্গ : পুৰুষ										



ভোটাৰৰ সাৰাংশ

A) ভোটাৰৰ সংখ্যা

	তালিকাৰ প্ৰকাৰ	তালিকাৰ চিনাক্তকৰণ	ভোটাৰৰ সংখ্যা							
			পুৰুষ	মহিলা	ওয় লিঙ্গ	মুঠ				
I	মূল তালিকা	মূল তালিকা	বিশেষ সংশোধন, 2026 চনৰ পূৰ্বৰ 2025 চনৰ মূল তালিকাৰ লগত থকা সংযোজন সমূহ একত্ৰিতকৰন কৰা তালিকা।				394	364	0	758
II	যোগ তালিকা	পৰিপূৰক 1	বিশেষ সংক্ষিপ্ত সংশোধন, 2026				6	13	0	19
		পৰিপূৰক 2	অনবিচ্ছিন্ন সংশোধন 2026				0	0	0	0
			মুঠ				6	13	0	19
III	বিয়োজন তালিকা	পৰিপূৰক 1	বিশেষ সংক্ষিপ্ত সংশোধন, 2026				1	1	0	2
		পৰিপূৰক 2	অনবিচ্ছিন্ন সংশোধন 2026				1	0	0	1
			মুঠ				2	1	0	3
IV	লিংগ ক্ষেত্ৰত পৰিবৰ্তনৰ বাবে পাৰ্থক্য						0	0	0	0
এই সংশোধনৰ পিছত ভোটাৰ তালিকাত ভোটাৰৰ মুঠ সংখ্যা (I+II-III+IV)			398	376	0	774				

B) শুধৰনীৰ সংখ্যা

তালিকাৰ প্ৰকাৰ	তালিকাৰ চিনাক্তকৰণ	শুধৰনীৰ সংখ্যা
পৰিপূৰক 1	বিশেষ সংক্ষিপ্ত সংশোধন, 2026	29
পৰিপূৰক 2	অনবিচ্ছিন্ন সংশোধন 2026	6
	মুঠ	35

নিৰ্বাচক পঞ্জীয়ন বিষয়াৰ স্বাক্ষৰ

E-মূত, S-স্থানান্তৰিত/ বাসস্থান পৰিবৰ্তন, R-প্ৰতিলিপি, M-নিখোজ, Q-অযোগ্য