



## ভোটাৰ তালিকা 2026 S03 অসম

বিধানসভা সমষ্টিৰ নম্বৰ, নাম আৰু সংৰক্ষণৰ স্থিতি : 53 - লাহৰিঘাট (সাধাৰণ)		খণ্ড নং : 178																			
এই বিধানসভা সমষ্টিত কোন সংসদীয় সমষ্টিৰ অন্তৰ্গত তাৰ নম্বৰ, নাম আৰু সংৰক্ষণ স্থিতি : 9 - নগাঁও (সাধাৰণ)																					
1. সংশোধনৰ বিৱৰণ																					
সংশোধনৰ বছৰ	2026	তালিকাৰ চিনাক্তকৰণ																			
ভিত্তি তাৰিখ	01-04-2026	বিশেষ সংশোধন, 2026 চনৰ পূৰ্বৰ 2025 চনৰ মূল তালিকাৰ লগত থকা সংযোজন সমূহ একত্ৰিতকৰণ কৰা তালিকা।																			
সংশোধনৰ প্ৰকাৰ	বিশেষ সংশোধন 2026																				
প্ৰকাশনৰ তাৰিখ	23-03-2026																				
2. খণ্ড আৰু ভোটগ্ৰহন কেন্দ্ৰৰ বিৱৰণ																					
খণ্ডৰ অন্তৰ্গত এলেকা সমূহৰ নম্বৰ আৰু নাম																					
1-বৰখাবল	<table border="1" style="width: 100%; border-collapse: collapse;"> <tr> <td>মূল চহৰ/গাওঁ</td> <td>: বৰখাবল</td> </tr> <tr> <td>ৱাৰ্ড নং</td> <td>:</td> </tr> <tr> <td>ডাকঘৰ</td> <td>: লাহৰিঘাট (অংশ-২)</td> </tr> <tr> <td>পুলিচ থানা</td> <td>: লাহৰিঘাট</td> </tr> <tr> <td>ব্লক</td> <td>: লাহৰিঘাট (অংশ-১)</td> </tr> <tr> <td>ৰাজহ চক্ৰ</td> <td>: লাহৰিঘাট</td> </tr> <tr> <td>জিলা</td> <td>: মৰিগাওঁ</td> </tr> <tr> <td>পিনকোড</td> <td>: 782127</td> </tr> </table>					মূল চহৰ/গাওঁ	: বৰখাবল	ৱাৰ্ড নং	:	ডাকঘৰ	: লাহৰিঘাট (অংশ-২)	পুলিচ থানা	: লাহৰিঘাট	ব্লক	: লাহৰিঘাট (অংশ-১)	ৰাজহ চক্ৰ	: লাহৰিঘাট	জিলা	: মৰিগাওঁ	পিনকোড	: 782127
মূল চহৰ/গাওঁ	: বৰখাবল																				
ৱাৰ্ড নং	:																				
ডাকঘৰ	: লাহৰিঘাট (অংশ-২)																				
পুলিচ থানা	: লাহৰিঘাট																				
ব্লক	: লাহৰিঘাট (অংশ-১)																				
ৰাজহ চক্ৰ	: লাহৰিঘাট																				
জিলা	: মৰিগাওঁ																				
পিনকোড	: 782127																				
3. ভোটগ্ৰহন কেন্দ্ৰৰ বিৱৰণ																					
ভোটগ্ৰহন কেন্দ্ৰৰ নম্বৰ আৰু নাম :		ভোটগ্ৰহন কেন্দ্ৰৰ প্ৰকাৰ (পুৰুষ/মহিলা/সাধাৰণ)		সাধাৰন																	
178 - পূব বৰখাবল এল.পি. স্কুল (দক্ষিণ)		খণ্ডৰ অন্তৰ্গত সহায়ক ভোটগ্ৰহন কেন্দ্ৰৰ সংখ্যা :		0																	
ভোটগ্ৰহন কেন্দ্ৰৰ ঠিকনা :																					
পূব বৰখাবল প্ৰাথমিক বিদ্যালয়, ৰোম নং-২, বৰখাবল																					
4. ভোটাৰৰ সংখ্যা																					
আৰম্ভনি ক্ৰমিক নং	শেষ ক্ৰমিক নং	মুঠ ভোটাৰ																			
		পুৰুষ	মহিলা	৩য় লিঙ্গ	মুঠ																
1	729	369	344	0	713																

নিৰ্বাচক পঞ্জীয়ন বিষয়াৰ স্বাক্ষৰ

Nazri Naksha

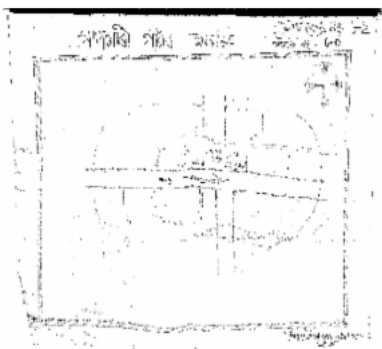

Google Map View



Polling Station Building Front View



ভোটগ্ৰহন কেন্দ্ৰৰ সন্মুখৰ দৃশ্য



Cad View

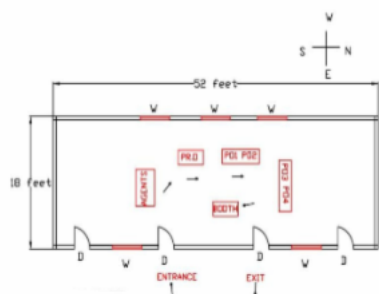

Key MAP View





1 নাম : নজিফা খাতুন স্বামীৰ নাম : শ্বৰিফউদ্দিন উদ্দিন ঘৰ নং : 1 বয়স : 24 লিঙ্গ : মহিলা	CNF0414342 ফটো উপলব্ধ	# 2 নাম : তসমিনা ইয়াছমিন স্বামীৰ নাম : আজিবুৰ ইছলাম ঘৰ নং : 101 বয়স : 21 লিঙ্গ : মহিলা	FMU0297309 ফটো উপলব্ধ	# 3 নাম : হাছিনা খাতুন স্বামীৰ নাম : এমদাদুল ইছলাম ঘৰ নং : 83 বয়স : 27 লিঙ্গ : মহিলা	CNF0364612 ফটো উপলব্ধ
4 নাম : নাৰজিনা বেগম স্বামীৰ নাম : ইমদাদুল ইছলাম ঘৰ নং : 23 বয়স : 24 লিঙ্গ : মহিলা	CNF4391801 ফটো উপলব্ধ	5 নাম : ইজাহাৰুল ইছলাম পিতাৰ নাম : শাহবউদ্দিন ইছলাম ঘৰ নং : 42 বয়স : 25 লিঙ্গ : পুৰুষ	CNF0545301 ফটো উপলব্ধ	6 নাম : বৌশনাৰা বেগম স্বামীৰ নাম : ফিৰকুল ইছলাম ঘৰ নং : 45 বয়স : 27 লিঙ্গ : মহিলা	CNF4465332 ফটো উপলব্ধ
7 নাম : শিৰাজ আলী পিতাৰ নাম : জোনাৰ আলী আলী ঘৰ নং : 98 বয়স : 67 লিঙ্গ : পুৰুষ	CNF1338507 ফটো উপলব্ধ	8 নাম : ফৰিদা বেগম স্বামীৰ নাম : শিৰাজ আলী ঘৰ নং : 98 বয়স : 57 লিঙ্গ : মহিলা	CNF1338518 ফটো উপলব্ধ	9 নাম : ফৰিদুল ইছলাম পিতাৰ নাম : শিৰাজ আলী ঘৰ নং : 78 বয়স : 30 লিঙ্গ : পুৰুষ	CNF0357202 ফটো উপলব্ধ
# 10 নাম : ছাবিনা খাতুন স্বামীৰ নাম : ফৰিদুল ইছলাম ঘৰ নং : 78 বয়স : 25 লিঙ্গ : মহিলা	FMU0074393 ফটো উপলব্ধ	S 11 নাম : ছকিন্যা খাতুন স্বামীৰ নাম : জনব আলী ঘৰ নং : 80 বয়স : 87 লিঙ্গ : মহিলা	CNF1338530 ফটো উপলব্ধ	12 নাম : ছমিৰা আলী পিতাৰ নাম : জনব আলী ঘৰ নং : 80 বয়স : 49 লিঙ্গ : পুৰুষ	CNF1338541 ফটো উপলব্ধ
13 নাম : আছিয়া খাতুন স্বামীৰ নাম : ছমিৰা আলী ঘৰ নং : 80 বয়স : 46 লিঙ্গ : মহিলা	CNF1338552 ফটো উপলব্ধ	14 নাম : কৰিম ছুছেইন পিতাৰ নাম : ছমিৰা আলী ঘৰ নং : 80 বয়স : 24 লিঙ্গ : পুৰুষ	CNF4410981 ফটো উপলব্ধ	15 নাম : তাৰিকুল ইছলাম পিতাৰ নাম : ছমিৰা আলী ঘৰ নং : 80 বয়স : 22 লিঙ্গ : পুৰুষ	CNF4501169 ফটো উপলব্ধ
16 নাম : আক্তাৰা বেগম স্বামীৰ নাম : কৰিম ছুছেইন ঘৰ নং : 80 বয়স : 20 লিঙ্গ : মহিলা	FMU0188623 ফটো উপলব্ধ	17 নাম : আয়েশা খাতুন স্বামীৰ নাম : জনব আলী ঘৰ নং : 81 বয়স : 87 লিঙ্গ : মহিলা	CNF1338563 ফটো উপলব্ধ	18 নাম : লতিফ মুঞ্চী পিতাৰ নাম : তাহিৰ উদ্দিন ঘৰ নং : 82 বয়স : 72 লিঙ্গ : পুৰুষ	CNF1338574 ফটো উপলব্ধ
19 নাম : আছিয়া খাতুন স্বামীৰ নাম : লতিফ মুঞ্চী ঘৰ নং : 82 বয়স : 62 লিঙ্গ : মহিলা	CNF1338585 ফটো উপলব্ধ	20 নাম : কাশেম আলী পিতাৰ নাম : তাহিৰ উদ্দিন ঘৰ নং : 82 বয়স : 57 লিঙ্গ : পুৰুষ	CNF1338609 ফটো উপলব্ধ	21 নাম : হাফিজা খাতুন স্বামীৰ নাম : কাশেম আলী ঘৰ নং : 82 বয়স : 52 লিঙ্গ : মহিলা	CNF1338610 ফটো উপলব্ধ
22 নাম : আমিনুল হক পিতাৰ নাম : লতিফ মুঞ্চী ঘৰ নং : 82 বয়স : 39 লিঙ্গ : পুৰুষ	CNF1338596 ফটো উপলব্ধ	23 নাম : আতাবুৰ বহমান পিতাৰ নাম : কাশেম আলী ঘৰ নং : 82 বয়স : 37 লিঙ্গ : পুৰুষ	FMU0103531 ফটো উপলব্ধ	24 নাম : ছুফিয়া বেগম স্বামীৰ নাম : আমিনুল হক ঘৰ নং : 82 বয়স : 34 লিঙ্গ : মহিলা	CNF0142588 ফটো উপলব্ধ
# 25 নাম : ছাবিনা ইয়াছমিন স্বামীৰ নাম : বিজাবুৰ বহমান ঘৰ নং : 82 বয়স : 31 লিঙ্গ : মহিলা	FMU0164459 ফটো উপলব্ধ	26 নাম : তৈয়বুৰ বহমান পিতাৰ নাম : কাশেম আলী ঘৰ নং : 82 বয়স : 28 লিঙ্গ : পুৰুষ	CNF0203513 ফটো উপলব্ধ	27 নাম : বিজাবুৰ বহমান পিতাৰ নাম : আব্দুল লতিফ ঘৰ নং : 82 বয়স : 28 লিঙ্গ : পুৰুষ	CNF0202143 ফটো উপলব্ধ
28 নাম : মোজাহিদুল ইছলাম পিতাৰ নাম : লতিফ মুঞ্চী ঘৰ নং : 82 বয়স : 26 লিঙ্গ : পুৰুষ	CNF0356964 ফটো উপলব্ধ	29 নাম : মাহাবুৰ বহমান পিতাৰ নাম : কাশেম আলী ঘৰ নং : 82 বয়স : 25 লিঙ্গ : পুৰুষ	CNF0488379 ফটো উপলব্ধ	30 নাম : মিজাজুল হক পিতাৰ নাম : আব্দুল লতিফ মুন্সি ঘৰ নং : 82 বয়স : 24 লিঙ্গ : পুৰুষ	CNF0564831 ফটো উপলব্ধ



31 নাম : নাজিৰুল হক পিতাৰ নাম : কাছেম আলী ঘৰ নং : 82 বয়স : 23 লিঙ্গ : পুৰুষ	FMU0103697 ফটো উপলব্ধ	32 নাম : ছুহানা বেগম স্বামীৰ নাম : তেয়বুৰ বহমান ঘৰ নং : 82 বয়স : 19 লিঙ্গ : মহিলা	FMU0231670 ফটো উপলব্ধ	33 নাম : বহিমা খাতুন স্বামীৰ নাম : নাইব আলী ঘৰ নং : ৮৩ বয়স : 62 লিঙ্গ : মহিলা	CNF1338632 ফটো উপলব্ধ
34 নাম : দিলবাহাৰ আলী পিতাৰ নাম : নাইব আলী ঘৰ নং : ৮৩ বয়স : 39 লিঙ্গ : পুৰুষ	CNF1338643 ফটো উপলব্ধ	#2 35 নাম : জহিৰুল ইছলাম পিতাৰ নাম : নাইব আলী ঘৰ নং : ৮৩ বয়স : 36 লিঙ্গ : পুৰুষ	CNF1338676 ফটো উপলব্ধ	# 36 নাম : নাজিমা খাতুন স্বামীৰ নাম : দিলবাহাৰ আলী ঘৰ নং : ৮৩ বয়স : 35 লিঙ্গ : মহিলা	CNF1338665 ফটো উপলব্ধ
# 37 নাম : এমদাদুল ইছলাম পিতাৰ নাম : নাইব আলী ঘৰ নং : ৮৩ বয়স : 34 লিঙ্গ : পুৰুষ	CNF0143149 ফটো উপলব্ধ	38 নাম : শ্ৰিফা বেগম স্বামীৰ নাম : জহিৰুল ইছলাম ঘৰ নং : ৮৩ বয়স : 32 লিঙ্গ : মহিলা	CNF1993108 ফটো উপলব্ধ	39 নাম : জুবেদা খাতুন স্বামীৰ নাম : সাহেদ আলী ঘৰ নং : ৮৩ বয়স : 56 লিঙ্গ : মহিলা	CNF1338698 ফটো উপলব্ধ
40 নাম : হেবজুৰ বহমান পিতাৰ নাম : সাহেদ আলী ঘৰ নং : ৮৪ বয়স : 39 লিঙ্গ : পুৰুষ	CNF1338701 ফটো উপলব্ধ	41 নাম : এলবিনা বেগম স্বামীৰ নাম : হেবজুৰ বহমান ঘৰ নং : ৮৪ বয়স : 32 লিঙ্গ : মহিলা	CNF1993095 ফটো উপলব্ধ	42 নাম : মোঃশহিদুল ইছলাম পিতাৰ নাম : ইৰাজ আলী ঘৰ নং : ৮৫ বয়স : 59 লিঙ্গ : পুৰুষ	CNF1338745 ফটো উপলব্ধ
43 নাম : নুৰমহম্মদ পিতাৰ নাম : ইৰাজ আলী ঘৰ নং : ৮৫ বয়স : 57 লিঙ্গ : পুৰুষ	CNF1338767 ফটো উপলব্ধ	44 নাম : মজিদা খাতুন স্বামীৰ নাম : মোঃশহিদুল ইছলাম ঘৰ নং : ৮৫ বয়স : 52 লিঙ্গ : মহিলা	CNF1338756 ফটো উপলব্ধ	45 নাম : জমিলা খাতুন স্বামীৰ নাম : নুৰমহম্মদ ঘৰ নং : ৮৫ বয়স : 52 লিঙ্গ : মহিলা	CNF1338778 ফটো উপলব্ধ
46 নাম : মাইনা খাতুন স্বামীৰ নাম : নুৰ হুছেইন ঘৰ নং : ৮৫ বয়স : 44 লিঙ্গ : মহিলা	CNF1338734 ফটো উপলব্ধ	47 নাম : আব্দুল কৰিম পিতাৰ নাম : হাসমত আলী ঘৰ নং : ৮৫ বয়স : 37 লিঙ্গ : পুৰুষ	CNF1338790 ফটো উপলব্ধ	48 নাম : বৰ্জিনা ইয়াচমিন স্বামীৰ নাম : আব্দুল কৰিম ঘৰ নং : ৮৫ বয়স : 35 লিঙ্গ : মহিলা	CNF1338789 ফটো উপলব্ধ
49 নাম : মোঃ ইমামুল হক পিতাৰ নাম : মোঃ শহিদুল ইছলাম ঘৰ নং : ৮৫ বয়স : 33 লিঙ্গ : পুৰুষ	CNF1342638 ফটো উপলব্ধ	50 নাম : আশ্বাদুল হক পিতাৰ নাম : নুৰ মহম্মদ ঘৰ নং : ৮৫ বয়স : 32 লিঙ্গ : পুৰুষ	CNF0144238 ফটো উপলব্ধ	51 নাম : মোঃ ইকৰামুল হক পিতাৰ নাম : মোঃ শহিদুল ইছলাম ঘৰ নং : ৮৫ বয়স : 31 লিঙ্গ : পুৰুষ	CNF2019627 ফটো উপলব্ধ
52 নাম : বৰহান আলী পিতাৰ নাম : নুৰমহম্মদ ঘৰ নং : ৮৫ বয়স : 29 লিঙ্গ : পুৰুষ	CNF0203570 ফটো উপলব্ধ	53 নাম : ইব্রাহিম খলিলুল্লাহ পিতাৰ নাম : নুৰ মহম্মদ ঘৰ নং : 85 বয়স : 27 লিঙ্গ : পুৰুষ	CNF0355891 ফটো উপলব্ধ	# 54 নাম : মুস্তফা আলম পিতাৰ নাম : শহিদুল ইছলাম ঘৰ নং : 24 বয়স : 27 লিঙ্গ : পুৰুষ	FMU0222067 ফটো উপলব্ধ
55 নাম : হালিমা খাতুন স্বামীৰ নাম : মোঃ ইমামুল হক ঘৰ নং : ৮৫ বয়স : 26 লিঙ্গ : মহিলা	CNF0489906 ফটো উপলব্ধ	56 নাম : মৰজিনা খাতুন স্বামীৰ নাম : আশ্বাদুল হক ঘৰ নং : 85 বয়স : 25 লিঙ্গ : মহিলা	CNF0547778 ফটো উপলব্ধ	57 নাম : মোঃ ইজাজুল হক পিতাৰ নাম : মোঃ শহিদুল ইছলাম ঘৰ নং : 85 বয়স : 25 লিঙ্গ : পুৰুষ	CNF0564328 ফটো উপলব্ধ
# 58 নাম : ইচমাহিল হুছেইন পিতাৰ নাম : নুৰ মাহমুদ ঘৰ নং : 85 বয়স : 22 লিঙ্গ : পুৰুষ	CNF4465324 ফটো উপলব্ধ	59 নাম : ইকবাল হুছেইন পিতাৰ নাম : নুৰ হুছেইন ঘৰ নং : ৮৫ বয়স : 22 লিঙ্গ : পুৰুষ	CNF1160431 ফটো উপলব্ধ	# 60 নাম : মাৰ্জিয়া খাতুন স্বামীৰ নাম : মুস্তফা আলম ঘৰ নং : 24 বয়স : 22 লিঙ্গ : মহিলা	FMU0222075 ফটো উপলব্ধ

61 নাম : চেমিমা খাতুন স্বামীৰ নাম : ইক্ৰামুল হক ঘৰ নং : 85 বয়স : 21 লিঙ্গ : মহিলা	CNF4501086 ফটো উপলব্ধ	62 নাম : ইবাদল হুছেইন পিতাৰ নাম : নূৰ হুছেইন ঘৰ নং : 85 বয়স : 21 লিঙ্গ : পুৰুষ	FMU0041947 ফটো উপলব্ধ	63 নাম : শ্ৰীফা খাতুন পিতাৰ নাম : ইজাজুল হক ঘৰ নং : 85 বয়স : 20 লিঙ্গ : মহিলা	FMU0041954 ফটো উপলব্ধ
64 নাম : সাহেদ আলী পিতাৰ নাম : সহৰ আলী ঘৰ নং : ৮৬ বয়স : 90 লিঙ্গ : পুৰুষ	CNF1338803 ফটো উপলব্ধ	65 নাম : ফুলবান স্বামীৰ নাম : চাহেদ আলী ঘৰ নং : ৮৬ বয়স : 62 লিঙ্গ : মহিলা	CNF1338814 ফটো উপলব্ধ	66 নাম : জাহেদ আলী পিতাৰ নাম : সহৰ আলী ঘৰ নং : ৮৬ বয়স : 60 লিঙ্গ : পুৰুষ	CNF1338825 ফটো উপলব্ধ
# 67 নাম : সাফিয়া খাতুন স্বামীৰ নাম : জাহেদ আলী ঘৰ নং : ৮৬ বয়স : 51 লিঙ্গ : মহিলা	CNF0186585 ফটো উপলব্ধ	# 68 নাম : মতিবুৰ বহমান পিতাৰ নাম : জাহেদ আলী ঘৰ নং : ৮৬ বয়স : 31 লিঙ্গ : পুৰুষ	CNF0186619 ফটো উপলব্ধ	69 নাম : জিয়াবুৰ বহমান পিতাৰ নাম : চাহেদ আলী ঘৰ নং : ৮৬ বয়স : 31 লিঙ্গ : পুৰুষ	CNF0307306 ফটো উপলব্ধ
70 নাম : ছফিকুল ইছলাম পিতাৰ নাম : সাহেদ আলী ঘৰ নং : 86 বয়স : 30 লিঙ্গ : পুৰুষ	CNF0364703 ফটো উপলব্ধ	# 71 নাম : ইক্ৰামুল ইছলাম পিতাৰ নাম : জাহেদ আলী ঘৰ নং : ৮৬ বয়স : 29 লিঙ্গ : পুৰুষ	CNF0186627 ফটো উপলব্ধ	72 নাম : ফাৰমিনা খাতুন স্বামীৰ নাম : জিয়াবুৰ বহমান ঘৰ নং : ৮৬ বয়স : 29 লিঙ্গ : মহিলা	CNF0307496 ফটো উপলব্ধ
73 নাম : আকলিমা খাতুন স্বামীৰ নাম : ছফিকুল ইছলাম ঘৰ নং : 86 বয়স : 29 লিঙ্গ : মহিলা	CNF0612408 ফটো উপলব্ধ	74 নাম : আলী হুছেইন পিতাৰ নাম : নেয়মদ্দিন ঘৰ নং : ৮৭ বয়স : 60 লিঙ্গ : পুৰুষ	CNF1338847 ফটো উপলব্ধ	75 নাম : সাফিয়া খাতুন পিতাৰ নাম : নবী হুছেইন ঘৰ নং : 87 বয়স : 52 লিঙ্গ : মহিলা	FMU0073841 ফটো উপলব্ধ
76 নাম : জাকিৰ হুছেইন পিতাৰ নাম : নেয়মদ্দিন ঘৰ নং : ৮৭ বয়স : 50 লিঙ্গ : পুৰুষ	CNF1338881 ফটো উপলব্ধ	77 নাম : ছকিনা খাতুন স্বামীৰ নাম : আলী হুছেইন ঘৰ নং : ৮৭ বয়স : 48 লিঙ্গ : মহিলা	CNF1338858 ফটো উপলব্ধ	78 নাম : আবুল হুছেইন পিতাৰ নাম : নেয়মদ্দিন ঘৰ নং : ৮৭ বয়স : 45 লিঙ্গ : পুৰুষ	CNF1338905 ফটো উপলব্ধ
79 নাম : ইয়াৰ হুছেইন পিতাৰ নাম : নেয়মদ্দিন ঘৰ নং : ৮৭ বয়স : 45 লিঙ্গ : পুৰুষ	CNF1338869 ফটো উপলব্ধ	80 নাম : জাহেৰা খাতুন স্বামীৰ নাম : আবুল হুছেইন ঘৰ নং : ৮৭ বয়স : 43 লিঙ্গ : মহিলা	CNF1338916 ফটো উপলব্ধ	81 নাম : জাহানাৰা বেগম স্বামীৰ নাম : ইয়াৰ হুছেইন ঘৰ নং : ৮৭ বয়স : 42 লিঙ্গ : মহিলা	CNF1338870 ফটো উপলব্ধ
82 নাম : ৰূপজন বিবি স্বামীৰ নাম : জাকিৰ হুছেইন ঘৰ নং : ৮৭ বয়স : 38 লিঙ্গ : মহিলা	CNF1338892 ফটো উপলব্ধ	83 নাম : ৰমিসছা খাতুন স্বামীৰ নাম : ফৰিদুল ইছলাম ঘৰ নং : 87 বয়স : 32 লিঙ্গ : মহিলা	CNF0612283 ফটো উপলব্ধ	84 নাম : ফৰিদুল ইছলাম পিতাৰ নাম : নবী হুছেইন ঘৰ নং : 87 বয়স : 30 লিঙ্গ : পুৰুষ	CNF0612309 ফটো উপলব্ধ
85 নাম : মুকছিদুল ইছলাম পিতাৰ নাম : নবী হুছেইন ঘৰ নং : 87 বয়স : 28 লিঙ্গ : পুৰুষ	CNF0364794 ফটো উপলব্ধ	#2 86 নাম : ৰেছমীনা বেগম স্বামীৰ নাম : মুকছিদুল ইছলাম ঘৰ নং : 87 বয়স : 23 লিঙ্গ : মহিলা	CNF4356853 ফটো উপলব্ধ	S 87 নাম : আজাহাৰুল ইছলাম পিতাৰ নাম : আবুল হুছেইন ঘৰ নং : ৮৭ বয়স : 22 লিঙ্গ : পুৰুষ	CNF1202142 ফটো উপলব্ধ
88 নাম : আজাহাৰুল ইছলাম পিতাৰ নাম : আবুল হুছেইন ঘৰ নং : 87 বয়স : 22 লিঙ্গ : পুৰুষ	FMU0041780 ফটো উপলব্ধ	89 নাম : আকতাৰা বেগম পিতাৰ নাম : নবী হুছেইন ঘৰ নং : 87 বয়স : 20 লিঙ্গ : মহিলা	FMU0166165 ফটো উপলব্ধ	90 নাম : ৰমিছা খাতুন স্বামীৰ নাম : আব্দুৰ ৰহমান ঘৰ নং : ৮৯ বয়স : 55 লিঙ্গ : মহিলা	CNF1338949 ফটো উপলব্ধ



91 নাম : মুৰ্ছিদা বেগম পিতাৰ নাম: আব্দুৰ ৰহমান ঘৰ নং : ৮৯ বয়স : 36 লিঙ্গ : মহিলা	CNF1338950 ফটো উপলব্ধ	92 নাম : শ্বাজিদা খাতুন পিতাৰ নাম: আব্দুৰ ৰহমান ঘৰ নং : ৮৯ বয়স : 34 লিঙ্গ : মহিলা	CNF1342650 ফটো উপলব্ধ	S 93 নাম : ৰাশিদা খাতুন পিতাৰ নাম: আব্দুৰ ৰহমান ঘৰ নং : ৮৯ বয়স : 33 লিঙ্গ : মহিলা	CNF0364935 ফটো উপলব্ধ
94 নাম : ৰাজিকুল ইছলাম পিতাৰ নাম: আব্দুৰ ৰহমান ঘৰ নং : ৮৯ বয়স : 28 লিঙ্গ : পুৰুষ	CNF0356030 ফটো উপলব্ধ	95 নাম : ৰাক্বুল ইছলাম পিতাৰ নাম: আব্দুৰ ৰহমান ঘৰ নং : ৮৯ বয়স : 23 লিঙ্গ : পুৰুষ	CNF4501037 ফটো উপলব্ধ	# 96 নাম : বুমেনা খাতুন স্বামীৰ নাম: ৰাক্বুল ইছলাম ঘৰ নং : ৮৯ বয়স : 23 লিঙ্গ : মহিলা	FMU0188599 ফটো উপলব্ধ
97 নাম : মৰিয়ম বিবি স্বামীৰ নাম: জয়নাল আবদিন ঘৰ নং : ৯০ বয়স : 63 লিঙ্গ : মহিলা	CNF1338972 ফটো উপলব্ধ	98 নাম : ফকৰ উদ্দিন পিতাৰ নাম: জয়নাল আবদিন ঘৰ নং : ৯০ বয়স : 40 লিঙ্গ : পুৰুষ	CNF1338983 ফটো উপলব্ধ	S2 99 নাম : হনুফা খাতুন পিতাৰ নাম: জয়নাল আবদিন ঘৰ নং : ৯০ বয়স : 39 লিঙ্গ : মহিলা	CNF1339000 ফটো উপলব্ধ
100 নাম : হেবজুৰ ৰহমান পিতাৰ নাম: জয়নাল আবদিন ঘৰ নং : ৯০ বয়স : 38 লিঙ্গ : পুৰুষ	CNF1338994 ফটো উপলব্ধ	# 101 নাম : ছাবিনা ইয়াছমিন স্বামীৰ নাম: ফকৰ উদ্দিন ঘৰ নং : ৯০ বয়স : 37 লিঙ্গ : মহিলা	CNF0147827 ফটো উপলব্ধ	102 নাম : ইকৰামুল হক পিতাৰ নাম: জয়নাল আবদিন ঘৰ নং : ৯০ বয়স : 31 লিঙ্গ : পুৰুষ	CNF0148528 ফটো উপলব্ধ
103 নাম : বিক্বল হক পিতাৰ নাম: জয়নাল আবদিন ঘৰ নং : ৯০ বয়স : 27 লিঙ্গ : পুৰুষ	FMU0050096 ফটো উপলব্ধ	104 নাম : ভূবেনা খাতুন স্বামীৰ নাম: ইকৰামুল হক ঘৰ নং : ৯০ বয়স : 25 লিঙ্গ : মহিলা	CNF1254374 ফটো উপলব্ধ	105 নাম : ইনছান আলী পিতাৰ নাম: আছিব উদ্দিন ঘৰ নং : ৯১ বয়স : 62 লিঙ্গ : পুৰুষ	CNF1339011 ফটো উপলব্ধ
106 নাম : ৰাশিদা খাতুন স্বামীৰ নাম: ইনছান আলী ঘৰ নং : ৯১ বয়স : 57 লিঙ্গ : মহিলা	CNF1339022 ফটো উপলব্ধ	107 নাম : মনোৱাৰা বেগম স্বামীৰ নাম: হাৰুণ ৰশিদ ঘৰ নং : ৯১ বয়স : 30 লিঙ্গ : মহিলা	CNF0546614 ফটো উপলব্ধ	# 108 নাম : হাৰুন ৰাছিদ পিতাৰ নাম: ইনছান আলী ঘৰ নং : ৯১ বয়স : 35 লিঙ্গ : পুৰুষ	CNF0149286 ফটো উপলব্ধ
#2 109 নাম : হেলিমা খাতুন পিতাৰ নাম: ইনছান আলী ঘৰ নং : ৯১ বয়স : 28 লিঙ্গ : মহিলা	CNF0547380 ফটো উপলব্ধ	110 নাম : বাহাৰুল ইছলাম পিতাৰ নাম: ইনছান আলী ঘৰ নং : ৯১ বয়স : 25 লিঙ্গ : পুৰুষ	CNF0499137 ফটো উপলব্ধ	111 নাম : আব্দুল ৰেজাক পিতাৰ নাম: আছিব উদ্দিন ঘৰ নং : ৯২ বয়স : 56 লিঙ্গ : পুৰুষ	CNF1339033 ফটো উপলব্ধ
112 নাম : আকলিমা খাতুন স্বামীৰ নাম: আব্দুল ৰেজাক ঘৰ নং : ৯২ বয়স : 51 লিঙ্গ : মহিলা	CNF1339044 ফটো উপলব্ধ	113 নাম : ৰিয়াজ উদ্দিন পিতাৰ নাম: আব্দুল ৰেজাক ঘৰ নং : ৯২ বয়স : 31 লিঙ্গ : পুৰুষ	CNF2019638 ফটো উপলব্ধ	114 নাম : ৰুবিয়া চুলতানা স্বামীৰ নাম: আমিৰ উদ্দিন ঘৰ নং : ৯২ বয়স : 30 লিঙ্গ : মহিলা	CNF0298489 ফটো উপলব্ধ
115 নাম : আমিৰ উদ্দিন পিতাৰ নাম: আব্দুল ৰেজাক ঘৰ নং : ৯২ বয়স : 29 লিঙ্গ : পুৰুষ	CNF0310029 ফটো উপলব্ধ	116 নাম : আব্দুৰ ৰহিম পিতাৰ নাম: মৃত আচিৰ উদ্দিন ঘৰ নং : ৯৩ বয়স : 52 লিঙ্গ : পুৰুষ	CNF1339055 ফটো উপলব্ধ	117 নাম : আফিয়া খাতুন স্বামীৰ নাম: আব্দুৰ ৰহিম ঘৰ নং : ৯৩ বয়স : 48 লিঙ্গ : মহিলা	CNF1339066 ফটো উপলব্ধ
118 নাম : আজিজান আলী পিতাৰ নাম: আব্দুৰ ৰহিম ঘৰ নং : 93 বয়স : 20 লিঙ্গ : পুৰুষ	FMU0166942 ফটো উপলব্ধ	119 নাম : আঃ জুলিল পিতাৰ নাম: বাছিব উদ্দিন ঘৰ নং : ৯৪ বয়স : 57 লিঙ্গ : পুৰুষ	CNF1339077 ফটো উপলব্ধ	120 নাম : আব্দুছ ছাত্তাৰ পিতাৰ নাম: বাছিব উদ্দিন ঘৰ নং : ৯৫ বয়স : 52 লিঙ্গ : পুৰুষ	CNF1339099 ফটো উপলব্ধ

121	CNF1339102	ফটো উপলব্ধ	122	CNF0357830	ফটো উপলব্ধ	123	CNF1339124	ফটো উপলব্ধ
নাম : আছমিনা বেগম স্বামীৰ নাম: আব্দুল ছাত্তাৰ ঘৰ নং : ৯৫ বয়স : 47 লিঙ্গ : মহিলা			নাম : আনোৱাৰ হুছেইন ফাৰুকী পিতাৰ নাম: আব্দুচ ছাত্তাৰ ঘৰ নং : 95 বয়স : 28 লিঙ্গ : পুৰুষ			নাম : আচিয়া খাতুন স্বামীৰ নাম: মগবুল হুছেইন ঘৰ নং : ৯৬ বয়স : 57 লিঙ্গ : মহিলা		
124	CNF0152587	ফটো উপলব্ধ	125	CNF1339135	ফটো উপলব্ধ	126	CNF1339146	ফটো উপলব্ধ
নাম : বুমেছা খাতুন পিতাৰ নাম: মগবুল হুছেইন ঘৰ নং : ৯৬ বয়স : 30 লিঙ্গ : মহিলা			নাম : আশ্ৰব আলী পিতাৰ নাম: আসন আলী ঘৰ নং : ৯৭ বয়স : 47 লিঙ্গ : পুৰুষ			নাম : বেহেনা খাতুন স্বামীৰ নাম: আশ্ৰব আলী ঘৰ নং : ৯৭ বয়স : 40 লিঙ্গ : মহিলা		
127	CNF0364083	ফটো উপলব্ধ	128	FMU0103572	ফটো উপলব্ধ	129	FMU0166173	ফটো উপলব্ধ
নাম : আজাহাৰুল ইছলাম পিতাৰ নাম: আশ্ৰব আলী ঘৰ নং : 97 বয়স : 25 লিঙ্গ : পুৰুষ			নাম : মাজাহাৰুল ইছলাম পিতাৰ নাম: আশ্ৰব আলী ঘৰ নং : 97 বয়স : 21 লিঙ্গ : পুৰুষ			নাম : ইয়াকুন নাহাৰ স্বামীৰ নাম: আজাহাৰুল ইছলাম ঘৰ নং : 97 বয়স : 21 লিঙ্গ : মহিলা		
130	FMU0164426	ফটো উপলব্ধ	131	CNF1339157	ফটো উপলব্ধ	132	CNF1339180	ফটো উপলব্ধ
নাম : আবু হুৰাইয়া পিতাৰ নাম: আশ্ৰব আলী ঘৰ নং : 97 বয়স : 19 লিঙ্গ : পুৰুষ			নাম : মজিবুৰ বহমান পিতাৰ নাম: ছমেদ আলী ঘৰ নং : ৯৮ বয়স : 52 লিঙ্গ : পুৰুষ			নাম : খাইৰুণ নেছা স্বামীৰ নাম: হবিবুৰ বহমান ঘৰ নং : ৯৮ বয়স : 49 লিঙ্গ : মহিলা		
133	CNF1339168	ফটো উপলব্ধ	# 134	CNF1339179	ফটো উপলব্ধ	# 135	CNF1342661	ফটো উপলব্ধ
নাম : মল্লিকা খাতুন স্বামীৰ নাম: মজিবুৰ বহমান ঘৰ নং : ৯৮ বয়স : 46 লিঙ্গ : মহিলা			নাম : হবিবুৰ বহমান পিতাৰ নাম: ছমেদ আলী ঘৰ নং : ৯৮ বয়স : 44 লিঙ্গ : পুৰুষ			নাম : ছুলমান আলী পিতাৰ নাম: আব্দুল জলিল ঘৰ নং : ৯৮ বয়স : 35 লিঙ্গ : পুৰুষ		
136	CNF0499533	ফটো উপলব্ধ	137	CNF0499897	ফটো উপলব্ধ	138	CNF0357681	ফটো উপলব্ধ
নাম : বেজাউল কৰিম পিতাৰ নাম: মজিবুৰ বহমান ঘৰ নং : ৯৮ বয়স : 29 লিঙ্গ : পুৰুষ			নাম : নাজৰানা নিলোফা লাইলা পিতাৰ নাম: মজিবুৰ বহমান ঘৰ নং : ৯৮ বয়স : 27 লিঙ্গ : মহিলা			নাম : আকতাৰা বেগম পিতাৰ নাম: হাবিবুৰ বহমান ঘৰ নং : 98 বয়স : 27 লিঙ্গ : মহিলা		
# 139	CNF1202175	ফটো উপলব্ধ	140	FMU0224535	ফটো উপলব্ধ	141	FMU0094102	ফটো উপলব্ধ
নাম : হাছিনা খাতুন স্বামীৰ নাম: ছুলমান আলী ঘৰ নং : ৯৮ বয়স : 22 লিঙ্গ : মহিলা			নাম : বেজৱান কৰিম পিতাৰ নাম: মজিবুৰ বহমান ঘৰ নং : 98 বয়স : 21 লিঙ্গ : পুৰুষ			নাম : বেহেনা খাতুন স্বামীৰ নাম: বেজাউল কৰিম ঘৰ নং : 98 বয়স : 20 লিঙ্গ : মহিলা		
142	CNF1339191	ফটো উপলব্ধ	143	CNF1339204	ফটো উপলব্ধ	144	CNF1339248	ফটো উপলব্ধ
নাম : কদৰ আলী পিতাৰ নাম: হাফিজ উদ্দিন ঘৰ নং : ৯৯ বয়স : 68 লিঙ্গ : পুৰুষ			নাম : মাজেদা খাতুন স্বামীৰ নাম: কদৰ আলী ঘৰ নং : ৯৯ বয়স : 62 লিঙ্গ : মহিলা			নাম : মৈফুল ইছলাম পিতাৰ নাম: কদৰ আলী ঘৰ নং : ৯৯ বয়স : 40 লিঙ্গ : পুৰুষ		
145	CNF1339215	ফটো উপলব্ধ	146	CNF1339237	ফটো উপলব্ধ	147	CNF0503011	ফটো উপলব্ধ
নাম : ফকৰ উদ্দিন পিতাৰ নাম: কদৰ আলী ঘৰ নং : ৯৯ বয়স : 40 লিঙ্গ : পুৰুষ			নাম : শ্বহিদা বেগম স্বামীৰ নাম: ফকৰ উদ্দিন ঘৰ নং : ৯৯ বয়স : 35 লিঙ্গ : মহিলা			নাম : ছুলতানা খাতুন স্বামীৰ নাম: মৈফুল ইছলাম ঘৰ নং : ৯৯ বয়স : 28 লিঙ্গ : মহিলা		
148	FMU0224618	ফটো উপলব্ধ	149	CNF1339271	ফটো উপলব্ধ	150	CNF1339282	ফটো উপলব্ধ
নাম : ছাহনাজ বেগম পিতাৰ নাম: কদৰ আলী ঘৰ নং : 99 বয়স : 19 লিঙ্গ : মহিলা			নাম : মানিকজান বিবি স্বামীৰ নাম: আব্দুল কদ্দুছ ঘৰ নং : ১০০ বয়স : 57 লিঙ্গ : মহিলা			নাম : ছাইফুল ইছলাম পিতাৰ নাম: হজৰত আলী ঘৰ নং : ১০০ বয়স : 50 লিঙ্গ : পুৰুষ		



<p>151</p> <p>স</p> <p>নাম : হুজুৰা খাতুন স্বামীৰ নাম : ছাফিকুল ইছলাম ঘৰ নং : ১০০ বয়স : 46 লিঙ্গ : মহিলা</p> <p>ফটো উপলব্ধ</p> <p>CNF1339293</p>	<p>152</p> <p>নাম : বফিকুল ইছলাম পিতাৰ নাম : হজৰত আলী ঘৰ নং : ১০০ বয়স : 42 লিঙ্গ : পুৰুষ</p> <p>ফটো উপলব্ধ</p> <p>CNF1339306</p>	<p>153</p> <p>নাম : নাজিমা খাতুন স্বামীৰ নাম : বফিকুল ইছলাম ঘৰ নং : ১০০ বয়স : 35 লিঙ্গ : মহিলা</p> <p>ফটো উপলব্ধ</p> <p>CNF1339328</p>
<p>154</p> <p>নাম : তাছলিমা বেগম পিতাৰ নাম : আব্দুল কদ্দুছ ঘৰ নং : ১০০ বয়স : 34 লিঙ্গ : মহিলা</p> <p>ফটো উপলব্ধ</p> <p>CNF2019649</p>	<p>155</p> <p>নাম : সাহাবুল ইছলাম পিতাৰ নাম : আব্দুল কদ্দুছ ঘৰ নং : 100 বয়স : 30 লিঙ্গ : পুৰুষ</p> <p>ফটো উপলব্ধ</p> <p>CNF4356200</p>	<p>156</p> <p>নাম : মাইনুল হক চৌধুৰী পিতাৰ নাম : আব্দুল কদ্দুছ ঘৰ নং : 100 বয়স : 29 লিঙ্গ : পুৰুষ</p> <p>ফটো উপলব্ধ</p> <p>CNF0358010</p>
<p>157</p> <p>নাম : ইলিয়াছ আহমেদ পিতাৰ নাম : ছাফিকুল ইছলাম ঘৰ নং : 100 বয়স : 24 লিঙ্গ : পুৰুষ</p> <p>ফটো উপলব্ধ</p> <p>CNF4345245</p>	<p>158</p> <p>নাম : নাৰচিন চুলতানা স্বামীৰ নাম : মাইনুল হক চৌধুৰী ঘৰ নং : ১০০ বয়স : 23 লিঙ্গ : মহিলা</p> <p>ফটো উপলব্ধ</p> <p>CNF4430872</p>	<p>159</p> <p>নাম : ইফৰানা বেগম পিতাৰ নাম : বফিকুল ইছলাম ঘৰ নং : 100 বয়স : 20 লিঙ্গ : মহিলা</p> <p>ফটো উপলব্ধ</p> <p>FMU0224485</p>
<p>160</p> <p>নাম : আমিৰ উদ্দিন পিতাৰ নাম : বুচমত আলী ঘৰ নং : ১০১ বয়স : 73 লিঙ্গ : পুৰুষ</p> <p>ফটো উপলব্ধ</p> <p>CNF1339340</p>	<p>161</p> <p>নাম : আনৱাৰা বেগম স্বামীৰ নাম : আমিৰ উদ্দিন ঘৰ নং : ১০১ বয়স : 43 লিঙ্গ : মহিলা</p> <p>ফটো উপলব্ধ</p> <p>CNF1339339</p>	<p># 162</p> <p>নাম : ওৱাহিদৰ ইছলাম পিতাৰ নাম : আমিৰ উদ্দিন ঘৰ নং : 101 বয়স : 20 লিঙ্গ : পুৰুষ</p> <p>ফটো উপলব্ধ</p> <p>CNF4501045</p>
<p>163</p> <p>নাম : সহৰ আলী পিতাৰ নাম : হাফিজ উদ্দিন ঘৰ নং : ১০৩ বয়স : 60 লিঙ্গ : পুৰুষ</p> <p>ফটো উপলব্ধ</p> <p>CNF1339362</p>	<p>164</p> <p>নাম : হনুফা বেগম স্বামীৰ নাম : হাইদৰ আলী ঘৰ নং : ১০৩ বয়স : 41 লিঙ্গ : মহিলা</p> <p>ফটো উপলব্ধ</p> <p>CNF1339395</p>	<p>165</p> <p>নাম : হাইদৰ আলী পিতাৰ নাম : সহৰ আলী ঘৰ নং : ১০৩ বয়স : 38 লিঙ্গ : পুৰুষ</p> <p>ফটো উপলব্ধ</p> <p>CNF1339384</p>
<p>166</p> <p>নাম : ওমৰ আলী পিতাৰ নাম : সহৰ আলী ঘৰ নং : ১০৩ বয়স : 36 লিঙ্গ : পুৰুষ</p> <p>ফটো উপলব্ধ</p> <p>CNF1339408</p>	<p>167</p> <p>নাম : আছিয়া খাতুন স্বামীৰ নাম : সহৰ আলী ঘৰ নং : ১০৩ বয়স : 35 লিঙ্গ : মহিলা</p> <p>ফটো উপলব্ধ</p> <p>CNF2019650</p>	<p>168</p> <p>নাম : তাৰিফুল ইছলাম পিতাৰ নাম : ছহৰ আলী ঘৰ নং : ১০৩ বয়স : 28 লিঙ্গ : পুৰুষ</p> <p>ফটো উপলব্ধ</p> <p>CNF4391041</p>
<p>169</p> <p>নাম : বেছেনা বেগম স্বামীৰ নাম : ওমৰ আলী ঘৰ নং : ১০৩ বয়স : 26 লিঙ্গ : মহিলা</p> <p>ফটো উপলব্ধ</p> <p>CNF0414300</p>	<p>170</p> <p>নাম : আফাজ উদ্দিন পিতাৰ নাম : মেজুদ্দিন ঘৰ নং : ১০৪ বয়স : 57 লিঙ্গ : পুৰুষ</p> <p>ফটো উপলব্ধ</p> <p>CNF1339420</p>	<p>171</p> <p>নাম : মোস্তাফা বেগম স্বামীৰ নাম : আফাজ উদ্দিন ঘৰ নং : ১০৪ বয়স : 51 লিঙ্গ : মহিলা</p> <p>ফটো উপলব্ধ</p> <p>CNF1339431</p>
<p>172</p> <p>নাম : মনোৱাৰা বেগম স্বামীৰ নাম : শাহাব উদ্দিন ঘৰ নং : ১০৪ বয়স : 39 লিঙ্গ : মহিলা</p> <p>ফটো উপলব্ধ</p> <p>CNF1339453</p>	<p>173</p> <p>নাম : শাহাব উদ্দিন পিতাৰ নাম : মেজুদ্দিন ঘৰ নং : ১০৪ বয়স : 38 লিঙ্গ : পুৰুষ</p> <p>ফটো উপলব্ধ</p> <p>CNF1339442</p>	<p>174</p> <p>নাম : ৰিয়াজ উদ্দিন খাঁ পিতাৰ নাম : মেজুদ্দিন খাঁ ঘৰ নং : ১০৪ বয়স : 36 লিঙ্গ : পুৰুষ</p> <p>ফটো উপলব্ধ</p> <p>CNF1993119</p>
<p>175</p> <p>নাম : তাছলিমা খাতুন স্বামীৰ নাম : ৰিয়াজ উদ্দিন খাঁ ঘৰ নং : ১০৪ বয়স : 34 লিঙ্গ : মহিলা</p> <p>ফটো উপলব্ধ</p> <p>CNF2019683</p>	<p>176</p> <p>নাম : মেৰিনা খাতুন পিতাৰ নাম : আফাজ উদ্দিন ঘৰ নং : 104 বয়স : 23 লিঙ্গ : মহিলা</p> <p>ফটো উপলব্ধ</p> <p>CNF4365748</p>	<p>177</p> <p>নাম : ছুফিয়া খাতুন স্বামীৰ নাম : ৰেছুদ্দিন খা ঘৰ নং : ১০৫ বয়স : 66 লিঙ্গ : মহিলা</p> <p>ফটো উপলব্ধ</p> <p>CNF1339475</p>
<p>178</p> <p>নাম : আশ্বিকুল ইছলাম পিতাৰ নাম : ৰেছুদ্দিন খা ঘৰ নং : 105 বয়স : 31 লিঙ্গ : পুৰুষ</p> <p>ফটো উপলব্ধ</p> <p>CNF0353250</p>	<p>179</p> <p>নাম : মুতালিব পিতাৰ নাম : ৰেছুদ্দিন খা ঘৰ নং : 105 বয়স : 29 লিঙ্গ : পুৰুষ</p> <p>ফটো উপলব্ধ</p> <p>CNF0358101</p>	<p>180</p> <p>নাম : মমৰুজা বেগম স্বামীৰ নাম : আশ্বিকুল ইছলাম ঘৰ নং : ১০৫ বয়স : 24 লিঙ্গ : মহিলা</p> <p>ফটো উপলব্ধ</p> <p>CNF0414250</p>



<p>S 181 CNF1339500</p> <p>নাম : বহিমা খাতুন স্বামীৰ নাম: গিয়াছ উদ্দিন ঘৰ নং : ১০৬ বয়স : ৫৭ লিঙ্গ : মহিলা</p> <p>ফটো উপলব্ধ</p>	<p>182 CNF1339486</p> <p>নাম : আবু তালেব পিতাৰ নাম: আৰিফ খা ঘৰ নং : ১০৬ বয়স : ৫৪ লিঙ্গ : পুৰুষ</p> <p>ফটো উপলব্ধ</p>	<p>183 CNF1343006</p> <p>নাম : ফাইজুল হক পিতাৰ নাম: গিয়াছ উদ্দিন ঘৰ নং : ১০৬ বয়স : ৪০ লিঙ্গ : পুৰুষ</p> <p>ফটো উপলব্ধ</p>
<p>184 CNF1339497</p> <p>নাম : ফাইজুল ইছলাম পিতাৰ নাম: গিয়াছ উদ্দিন ঘৰ নং : ১০৬ বয়স : ৪০ লিঙ্গ : পুৰুষ</p> <p>ফটো উপলব্ধ</p>	<p>185 CNF1339522</p> <p>নাম : আকলিমা খাতুন স্বামীৰ নাম: ফাইজুল হক ঘৰ নং : ১০৬ বয়স : ৩৭ লিঙ্গ : মহিলা</p> <p>ফটো উপলব্ধ</p>	<p>186 CNF1339511</p> <p>নাম : ফৰহানা বেগম স্বামীৰ নাম: ফাইজুল ইছলাম ঘৰ নং : ১০৬ বয়স : ৩৪ লিঙ্গ : মহিলা</p> <p>ফটো উপলব্ধ</p>
<p>187 CNF0005199</p> <p>নাম : আশাদুল ইছলাম পিতাৰ নাম: আবু তালেব ঘৰ নং : ১০৬ বয়স : ৩০ লিঙ্গ : পুৰুষ</p> <p>ফটো উপলব্ধ</p>	<p>188 CNF0363150</p> <p>নাম : আকলিমা খাতুন স্বামীৰ নাম: আশাদুল ইছলাম ঘৰ নং : ১০৬ বয়স : ২৪ লিঙ্গ : মহিলা</p> <p>ফটো উপলব্ধ</p>	<p>189 CNF0503920</p> <p>নাম : মুকছিদুল ইছলাম পিতাৰ নাম: আবু তালেব ঘৰ নং : ১০৬ বয়স : ২৫ লিঙ্গ : পুৰুষ</p> <p>ফটো উপলব্ধ</p>
<p>190 FMU0103648</p> <p>নাম : মফিদা খাতুন স্বামীৰ নাম: সহৰুদ্দিন আলী ঘৰ নং : ১০৬ বয়স : ২৫ লিঙ্গ : মহিলা</p> <p>ফটো উপলব্ধ</p>	<p>191 CNF4501136</p> <p>নাম : চুলতানা বেগম পিতাৰ নাম: আবু তালেব ঘৰ নং : ১০৬ বয়স : ২২ লিঙ্গ : মহিলা</p> <p>ফটো উপলব্ধ</p>	<p>192 CNF1339544</p> <p>নাম : আকলিমা খাতুন স্বামীৰ নাম: জালাল উদ্দিন ঘৰ নং : ১০৭ বয়স : ৬৪ লিঙ্গ : মহিলা</p> <p>ফটো উপলব্ধ</p>
<p>193 CNF0363341</p> <p>নাম : অহিদুল ইছলাম পিতাৰ নাম: জালাল উদ্দিন ঘৰ নং : ১০৭ বয়স : ৩১ লিঙ্গ : পুৰুষ</p> <p>ফটো উপলব্ধ</p>	<p>194 CNF0498063</p> <p>নাম : আছিয়া বেগম স্বামীৰ নাম: অহিদুল ইছলাম ঘৰ নং : ১০৭ বয়স : ২৭ লিঙ্গ : মহিলা</p> <p>ফটো উপলব্ধ</p>	<p>195 CNF1339566</p> <p>নাম : শাহিদা খাতুন স্বামীৰ নাম: জামাল উদ্দিন ঘৰ নং : ১০৮ বয়স : ৫৩ লিঙ্গ : মহিলা</p> <p>ফটো উপলব্ধ</p>
<p>#2 196 CNF1339577</p> <p>নাম : আলিমুদ্দিন আহমেদ পিতাৰ নাম: তাৰিফ খা ঘৰ নং : ১০৮ বয়স : ৫২ লিঙ্গ : পুৰুষ</p> <p>ফটো উপলব্ধ</p>	<p>197 CNF1339588</p> <p>নাম : শ্বাফিয়া খাতুন স্বামীৰ নাম: আলিম উদ্দিন আহমেদ ঘৰ নং : ১০৮ বয়স : ৪৭ লিঙ্গ : মহিলা</p> <p>ফটো উপলব্ধ</p>	<p>198 CNF1339599</p> <p>নাম : নজৰুল ইছলাম পিতাৰ নাম: তাৰিফ খা ঘৰ নং : ১০৮ বয়স : ৪৭ লিঙ্গ : পুৰুষ</p> <p>ফটো উপলব্ধ</p>
<p># 199 CNF1339602</p> <p>নাম : দিলোৱাৰা বেগম স্বামীৰ নাম: নজৰুল ইছলাম ঘৰ নং : ১০৮ বয়স : ৩৪ লিঙ্গ : মহিলা</p> <p>ফটো উপলব্ধ</p>	<p># 200 CNF1342763</p> <p>নাম : শ্বহিদুল ইছলাম পিতাৰ নাম: জামাল উদ্দিন ঘৰ নং : ১০৮ বয়স : ৩২ লিঙ্গ : পুৰুষ</p> <p>ফটো উপলব্ধ</p>	<p>201 CNF0363531</p> <p>নাম : জয়েল আহমেদ পিতাৰ নাম: আলিমুদ্দিন আহমেদ ঘৰ নং : ১০৮ বয়স : ২৭ লিঙ্গ : পুৰুষ</p> <p>ফটো উপলব্ধ</p>
<p>202 CNF4356069</p> <p>নাম : বয়েল আহমেদ পিতাৰ নাম: আলিম উদ্দিন ঘৰ নং : ১০৮ বয়স : ২৬ লিঙ্গ : পুৰুষ</p> <p>ফটো উপলব্ধ</p>	<p>203 CNF4436929</p> <p>নাম : জেচমিন নাহাৰ পিতাৰ নাম: জামাল উদ্দিন ঘৰ নং : ১০৮ বয়স : ২৫ লিঙ্গ : মহিলা</p> <p>ফটো উপলব্ধ</p>	<p>204 FMU0166223</p> <p>নাম : সামিম আহমেদ পিতাৰ নাম: জামাল উদ্দিন ঘৰ নং : ১০৮ বয়স : ২১ লিঙ্গ : পুৰুষ</p> <p>ফটো উপলব্ধ</p>
<p>205 FMU0166314</p> <p>নাম : সামিম আকতাৰা স্বামীৰ নাম: শ্বহিদুল ইছলাম ঘৰ নং : ১০৮ বয়স : ১৯ লিঙ্গ : মহিলা</p> <p>ফটো উপলব্ধ</p>	<p># 206 CNF2019672</p> <p>নাম : খাইৰুল ইছলাম পিতাৰ নাম: মবেদ আলী ঘৰ নং : ১০৯ বয়স : ৩৭ লিঙ্গ : পুৰুষ</p> <p>ফটো উপলব্ধ</p>	<p>207 CNF0563650</p> <p>নাম : হালিমা খাতুন স্বামীৰ নাম: খাইৰুল ইছলাম ঘৰ নং : ১০৯ বয়স : ২৪ লিঙ্গ : মহিলা</p> <p>ফটো উপলব্ধ</p>
<p>208 CNF1339646</p> <p>নাম : আমিনুল হক পিতাৰ নাম: মোচলেম খা ঘৰ নং : ১১০ বয়স : ৪০ লিঙ্গ : পুৰুষ</p> <p>ফটো উপলব্ধ</p>	<p>209 CNF1339668</p> <p>নাম : খুদেজা খাতুন স্বামীৰ নাম: আমিনুল হক ঘৰ নং : ১১০ বয়স : ৩৭ লিঙ্গ : মহিলা</p> <p>ফটো উপলব্ধ</p>	<p>210 CNF1339657</p> <p>নাম : বফিকুল ইছলাম পিতাৰ নাম: মোচলেম খা ঘৰ নং : ১১০ বয়স : ৩৪ লিঙ্গ : পুৰুষ</p> <p>ফটো উপলব্ধ</p>



211 নাম : কাইমুল ইছলাম পিতাৰ নাম: মুছলেম খা ঘৰ নং : ১১০ বয়স : 33 লিঙ্গ : পুৰুষ	CNF0008987 ফটো উপলব্ধ	212 নাম : জমিলা খাতুন স্বামীৰ নাম: সাবদুল ইছলাম ঘৰ নং : ১১০ বয়স : 32 লিঙ্গ : মহিলা	CNF1993120 ফটো উপলব্ধ	213 নাম : সাবদুল ইছলাম পিতাৰ নাম: মুছলেম খা ঘৰ নং : ১১০ বয়স : 32 লিঙ্গ : পুৰুষ	CNF1992990 ফটো উপলব্ধ
214 নাম : নাজিফা খাতুন স্বামীৰ নাম: বফিকুল ইছলাম ঘৰ নং : ১১০ বয়স : 32 লিঙ্গ : মহিলা	CNF1993142 ফটো উপলব্ধ	215 নাম : গুলনাহাৰ বেগম স্বামীৰ নাম: কাইমুল ইছলাম ঘৰ নং : ১১০ বয়স : 30 লিঙ্গ : মহিলা	CNF0009258 ফটো উপলব্ধ	216 নাম : নাজিমা খাতুন স্বামীৰ নাম: মুছদুল ইছলাম ঘৰ নং : ১১০ বয়স : 30 লিঙ্গ : মহিলা	CNF0494385 ফটো উপলব্ধ
217 নাম : বাশ্বিদুল ইছলাম পিতাৰ নাম: মোচলেম খা ঘৰ নং : ১১০ বয়স : 29 লিঙ্গ : পুৰুষ	CNF0009399 ফটো উপলব্ধ	S 218 নাম : নূৰ উদ্দিন পিতাৰ নাম: জৰিফ খা ঘৰ নং : ১১০ বয়স : 61 লিঙ্গ : পুৰুষ	CNF1339704 ফটো উপলব্ধ	219 নাম : মজিবুৰ বহমান পিতাৰ নাম: আলমছ খা ঘৰ নং : ১১১ বয়স : 56 লিঙ্গ : পুৰুষ	CNF1339679 ফটো উপলব্ধ
220 নাম : জায়দা খাতুন পিতাৰ নাম: আলিমছ খা ঘৰ নং : ১১১ বয়স : 54 লিঙ্গ : মহিলা	CNF1339817 ফটো উপলব্ধ	221 নাম : মফিজুল খা পিতাৰ নাম: আলমছ খা ঘৰ নং : ১১১ বয়স : 45 লিঙ্গ : পুৰুষ	CNF1339760 ফটো উপলব্ধ	222 নাম : জয়নাল আবদিন পিতাৰ নাম: কেৰামত আলী ঘৰ নং : ১১১ বয়স : 45 লিঙ্গ : পুৰুষ	CNF0196477 ফটো উপলব্ধ
223 নাম : তুতা মিঞা পিতাৰ নাম: আলমছ খা ঘৰ নং : ১১১ বয়স : 39 লিঙ্গ : পুৰুষ	CNF1339782 ফটো উপলব্ধ	224 নাম : দুলফা খাতুন স্বামীৰ নাম: মফিজুল খা ঘৰ নং : ১১১ বয়স : 38 লিঙ্গ : মহিলা	CNF1339771 ফটো উপলব্ধ	225 নাম : পাৰবিনা খাতুন স্বামীৰ নাম: মজিবুৰ বহমান ঘৰ নং : ১১১ বয়স : 31 লিঙ্গ : মহিলা	CNF0196287 ফটো উপলব্ধ
226 নাম : ছাবিনা খাতুন স্বামীৰ নাম: তুতামিঞা ঘৰ নং : 111 বয়স : 31 লিঙ্গ : মহিলা	CNF0564864 ফটো উপলব্ধ	S 227 নাম : আতিবুৰ বহমান পিতাৰ নাম: নূৰ উদ্দিন ঘৰ নং : ১১১ বয়স : 26 লিঙ্গ : পুৰুষ	CNF0414227 ফটো উপলব্ধ	S 228 নাম : হেলিমা খাতুন পিতাৰ নাম: নূৰ উদ্দিন ঘৰ নং : 112 বয়স : 24 লিঙ্গ : মহিলা	CNF0547869 ফটো উপলব্ধ
229 নাম : মজিবুল ইছলাম পিতাৰ নাম: মফিজুল খা ঘৰ নং : ১১১ বয়স : 19 লিঙ্গ : পুৰুষ	FMU0306944 ফটো উপলব্ধ	230 নাম : আব্দুল্লাহ পিতাৰ নাম: উপেন্দ্র চন্দ্র সাহা ঘৰ নং : ১১২ বয়স : 61 লিঙ্গ : পুৰুষ	CNF1339862 ফটো উপলব্ধ	231 নাম : সহৰ বান স্বামীৰ নাম: ইছলাম খা ঘৰ নং : ১১২ বয়স : 60 লিঙ্গ : মহিলা	CNF1339828 ফটো উপলব্ধ
232 নাম : চালেমা খাতুন পিতাৰ নাম: ইছলাম খা ঘৰ নং : ১১২ বয়স : 45 লিঙ্গ : মহিলা	CNF1339851 ফটো উপলব্ধ	233 নাম : ইদ্রিছ আলী খা পিতাৰ নাম: ইছলাম খা ঘৰ নং : ১১২ বয়স : 40 লিঙ্গ : পুৰুষ	CNF1339839 ফটো উপলব্ধ	S 234 নাম : মাহমুদা বেগম মাতৃৰ নাম: সহৰ বান ঘৰ নং : 112 বয়স : 39 লিঙ্গ : মহিলা	CNF0612226 ফটো উপলব্ধ
235 নাম : লিয়াকত আলী খা পিতাৰ নাম: ইছলাম খা ঘৰ নং : ১১২ বয়স : 38 লিঙ্গ : পুৰুষ	CNF1339840 ফটো উপলব্ধ	236 নাম : ফাৰমিনা বেগম স্বামীৰ নাম: ইদ্রিছ আলী ঘৰ নং : 112 বয়স : 35 লিঙ্গ : মহিলা	FMU0000836 ফটো উপলব্ধ	237 নাম : মিনাৰা বেগম স্বামীৰ নাম: লিয়াকত আলী খা ঘৰ নং : ১১২ বয়স : 28 লিঙ্গ : মহিলা	CNF0202903 ফটো উপলব্ধ
238 নাম : আব ছাহিব পিতাৰ নাম: আব্দুল্লাহ ঘৰ নং : ১১২ বয়স : 25 লিঙ্গ : পুৰুষ	CNF0494146 ফটো উপলব্ধ	239 নাম : আব হানিফ পিতাৰ নাম: আব্দুল্লাহ ঘৰ নং : 112 বয়স : 20 লিঙ্গ : পুৰুষ	FMU0166306 ফটো উপলব্ধ	240 নাম : নূৰুল ইছলাম পিতাৰ নাম: মৃত আঃ চাত্তাৰ ঘৰ নং : ১১৩ বয়স : 72 লিঙ্গ : পুৰুষ	CNF1339873 ফটো উপলব্ধ



241 নাম : কুলচুম বিবি স্বামীৰ নাম: নুৰুল ইছলাম ঘৰ নং : ১১৩ বয়স : 65 লিঙ্গ : মহিলা	CNF1339895 ফটো উপলব্ধ	242 নাম : আব বক্কৰ ছিদ্দিক পিতাৰ নাম: নুৰুল ইছলাম ঘৰ নং : ১১৩ বয়স : 38 লিঙ্গ : পুৰুষ	CNF1339920 ফটো উপলব্ধ	243 নাম : এলপিনা বেগম পিতাৰ নাম: নুৰুল ইছলাম ঘৰ নং : 113 বয়স : 30 লিঙ্গ : মহিলা	CNF0365254 ফটো উপলব্ধ
244 নাম : কাৰিমা খাতুন পিতাৰ নাম: নুৰুল ইছলাম ঘৰ নং : 113 বয়স : 22 লিঙ্গ : মহিলা	FMU0188524 ফটো উপলব্ধ	245 নাম : শিৰাজ উদ্দিন পিতাৰ নাম: তমিৰ উদ্দিন ঘৰ নং : ১১৪ বয়স : 62 লিঙ্গ : পুৰুষ	CNF1339931 ফটো উপলব্ধ	246 নাম : তহুৰা খাতুন স্বামীৰ নাম: শিৰাজ উদ্দিন ঘৰ নং : ১১৪ বয়স : 57 লিঙ্গ : মহিলা	CNF1342672 ফটো উপলব্ধ
# 247 নাম : সাহানাছ বেগম পিতাৰ নাম: শিৰাজ উদ্দিন ঘৰ নং : ১১৪ বয়স : 39 লিঙ্গ : মহিলা	CNF0197517 ফটো উপলব্ধ	248 নাম : ইজাজুল আলী পিতাৰ নাম: শিৰাজ উদ্দিন ঘৰ নং : ১১৪ বয়স : 32 লিঙ্গ : পুৰুষ	CNF2019694 ফটো উপলব্ধ	249 নাম : বিয়াজুল ইছলাম পিতাৰ নাম: শিৰাজ উদ্দিন ঘৰ নং : ১১৪ বয়স : 32 লিঙ্গ : পুৰুষ	CNF2019661 ফটো উপলব্ধ
250 নাম : ইলিনা বেগম স্বামীৰ নাম: ইজাজুল আলী ঘৰ নং : 114 বয়স : 28 লিঙ্গ : মহিলা	CNF0381525 ফটো উপলব্ধ	# 251 নাম : মুজাহিদুল হক পিতাৰ নাম: শিৰাজ উদ্দিন ঘৰ নং : ১১৪ বয়স : 24 লিঙ্গ : পুৰুষ	CNF0414367 ফটো উপলব্ধ	252 নাম : মুশ্বিদা খাতুন স্বামীৰ নাম: বিয়াজুল ইছলাম ঘৰ নং : 114 বয়স : 23 লিঙ্গ : মহিলা	FMU0091397 ফটো উপলব্ধ
253 নাম : আফাজ উদ্দিন পিতাৰ নাম: চামচুল হুদা ঘৰ নং : ১১৫ বয়স : 74 লিঙ্গ : পুৰুষ	CNF1339942 ফটো উপলব্ধ	254 নাম : ছামচুল নাহাৰ স্বামীৰ নাম: আফাজ উদ্দিন ঘৰ নং : ১১৫ বয়স : 55 লিঙ্গ : মহিলা	CNF1339953 ফটো উপলব্ধ	255 নাম : বাহাৰুল ইছলাম পিতাৰ নাম: আফাজ উদ্দিন ঘৰ নং : ১১৫ বয়স : 41 লিঙ্গ : পুৰুষ	CNF1339964 ফটো উপলব্ধ
256 নাম : মাজহাৰুল ইছলাম পিতাৰ নাম: আফাজ উদ্দিন ঘৰ নং : ১১৫ বয়স : 38 লিঙ্গ : পুৰুষ	CNF1339975 ফটো উপলব্ধ	257 নাম : আনছাৰুল ইছলাম পিতাৰ নাম: আফাজ উদ্দিন ঘৰ নং : ১১৫ বয়স : 31 লিঙ্গ : পুৰুষ	CNF2019707 ফটো উপলব্ধ	258 নাম : মাৰফা এচমিন স্বামীৰ নাম: বাহাৰুল ইছলাম ঘৰ নং : 115 বয়স : 27 লিঙ্গ : মহিলা	FMU0085449 ফটো উপলব্ধ
259 নাম : নাছলিমা বেগম স্বামীৰ নাম: মাজহাৰুল ইছলাম ঘৰ নং : ১১৫ বয়স : 24 লিঙ্গ : মহিলা	CNF4436937 ফটো উপলব্ধ	260 নাম : ছালেমুন নেচা স্বামীৰ নাম: আবেদ আলী ঘৰ নং : ১১৬ বয়স : 64 লিঙ্গ : মহিলা	CNF1339986 ফটো উপলব্ধ	261 নাম : মজিবুৰ বহমান পিতাৰ নাম: আবেদ আলী ঘৰ নং : ১১৬ বয়স : 49 লিঙ্গ : পুৰুষ	CNF1339997 ফটো উপলব্ধ
262 নাম : মজিদা বেগম স্বামীৰ নাম: মজিবুৰ বহমান ঘৰ নং : ১১৬ বয়স : 46 লিঙ্গ : মহিলা	CNF1340007 ফটো উপলব্ধ	263 নাম : নজৰুল ইছলাম পিতাৰ নাম: আবেদ আলী ঘৰ নং : ১১৬ বয়স : 38 লিঙ্গ : পুৰুষ	CNF1340018 ফটো উপলব্ধ	264 নাম : কাৰিমা খাতুন স্বামীৰ নাম: নজৰুল ইছলাম ঘৰ নং : ১১৬ বয়স : 25 লিঙ্গ : মহিলা	CNF0500694 ফটো উপলব্ধ
265 নাম : ছাহেৰা খাতুন স্বামীৰ নাম: বমজান আলী ঘৰ নং : ১১৭ বয়স : 72 লিঙ্গ : মহিলা	CNF1340030 ফটো উপলব্ধ	266 নাম : চিৰাজ আলী পিতাৰ নাম: বমজান আলী ঘৰ নং : ১১৭ বয়স : 55 লিঙ্গ : পুৰুষ	CNF1340041 ফটো উপলব্ধ	267 নাম : নুৰ হুচেন পিতাৰ নাম: বমজান আলী ঘৰ নং : ১১৭ বয়স : 52 লিঙ্গ : পুৰুষ	CNF1340052 ফটো উপলব্ধ
268 নাম : সবজান বিবি স্বামীৰ নাম: চিৰাজ আলী ঘৰ নং : ১১৭ বয়স : 51 লিঙ্গ : মহিলা	CNF1340074 ফটো উপলব্ধ	269 নাম : আবুল হুছেইন পিতাৰ নাম: বমজান আলী ঘৰ নং : ১১৭ বয়স : 51 লিঙ্গ : পুৰুষ	CNF1340063 ফটো উপলব্ধ	270 নাম : ছাইফুল ইছলাম পিতাৰ নাম: বমজান আলী ঘৰ নং : ১১৭ বয়স : 49 লিঙ্গ : পুৰুষ	CNF1340096 ফটো উপলব্ধ

271	CNF1340085	ফটো উপলব্ধ	272	CNF1340109	ফটো উপলব্ধ	273	CNF1340110	ফটো উপলব্ধ
নাম : ছাহেবা খাতুন স্বামীৰ নাম : নুৰ হুচেন ঘৰ নং : ১১৭ বয়স : 48 লিঙ্গ : মহিলা			নাম : মঃ খাইৰুল ইছলাম পিতাৰ নাম : বমজান আলী ঘৰ নং : ১১৭ বয়স : 47 লিঙ্গ : পুৰুষ			নাম : আক্তাৰা খাতুন স্বামীৰ নাম : আবুল হুছেইন ঘৰ নং : ১১৭ বয়স : 47 লিঙ্গ : মহিলা		
274	CNF1340121	ফটো উপলব্ধ	275	CNF1340132	ফটো উপলব্ধ	276	CNF0203604	ফটো উপলব্ধ
নাম : ছুফিয়া খাতুন স্বামীৰ নাম : ছাইফুল ইছলাম ঘৰ নং : ১১৭ বয়স : 40 লিঙ্গ : মহিলা			নাম : রাহিদা খাতুন স্বামীৰ নাম : খাইৰুল ইছলাম ঘৰ নং : ১১৭ বয়স : 39 লিঙ্গ : মহিলা			নাম : দিলদাৰ হুছেইন পিতাৰ নাম : নুৰ হুছেইন ঘৰ নং : ১১৭ বয়স : 30 লিঙ্গ : পুৰুষ		
277	CNF0014167	ফটো উপলব্ধ	278	CNF0495580	ফটো উপলব্ধ	279	CNF0548909	ফটো উপলব্ধ
নাম : ইদ্রিছ আলী পিতাৰ নাম : চিৰাজ আলী ঘৰ নং : ১১৭ বয়স : 28 লিঙ্গ : পুৰুষ			নাম : বাহন নেহাৰ স্বামীৰ নাম : ইদ্রিছ আলী ঘৰ নং : ১১৭ বয়স : 27 লিঙ্গ : মহিলা			নাম : মেৰাজুল হক পিতাৰ নাম : নুৰ হুচেন ঘৰ নং : ১১৭ বয়স : 27 লিঙ্গ : পুৰুষ		
280	CNF0203802	ফটো উপলব্ধ	281	CNF0549220	ফটো উপলব্ধ	282	CNF0496562	ফটো উপলব্ধ
নাম : ওৱাশিম আফ্ৰাম পিতাৰ নাম : আবুল হুছেইন ঘৰ নং : ১১৭ বয়স : 27 লিঙ্গ : পুৰুষ			নাম : জম্মাতুল ইছলাম পিতাৰ নাম : নুৰ হুচেন ঘৰ নং : ১১৭ বয়স : 26 লিঙ্গ : পুৰুষ			নাম : আববক্কৰ ছিদ্দিক পিতাৰ নাম : চিৰাজ আলী ঘৰ নং : ১১৭ বয়স : 25 লিঙ্গ : পুৰুষ		
283	CNF4465316	ফটো উপলব্ধ	284	CNF4501060	ফটো উপলব্ধ	285	FMU0042077	ফটো উপলব্ধ
নাম : জাহাঙ্গিৰ আলম পিতাৰ নাম : আবুল হুছেইন ঘৰ নং : 117 বয়স : 22 লিঙ্গ : পুৰুষ			নাম : দিদাৰুল হুছেইন পিতাৰ নাম : শিৰাজ আলী ঘৰ নং : 117 বয়স : 22 লিঙ্গ : পুৰুষ			নাম : হিফজুল বহমান পিতাৰ নাম : আবুল হুছেইন ঘৰ নং : 117 বয়স : 20 লিঙ্গ : পুৰুষ		
286	CNF1340143	ফটো উপলব্ধ	S 287	CNF1340154	ফটো উপলব্ধ	288	CNF1340187	ফটো উপলব্ধ
নাম : আব্দুল জলিল পিতাৰ নাম : ইনচান আলী ঘৰ নং : ১১৮ বয়স : 65 লিঙ্গ : পুৰুষ			নাম : ইবাহীম খলিল পিতাৰ নাম : ইনচান আলী ঘৰ নং : ১১৮ বয়স : 53 লিঙ্গ : পুৰুষ			নাম : বৌশনাৰা খাতুন স্বামীৰ নাম : আব্দুল জলিল ঘৰ নং : ১১৮ বয়স : 40 লিঙ্গ : মহিলা		
# 289	CNF1340165	ফটো উপলব্ধ	S 290	CNF0364992	ফটো উপলব্ধ	291	CNF0494971	ফটো উপলব্ধ
নাম : মোঃ আজিজুল হক পিতাৰ নাম : মোঃ আব্দুল জলিল ঘৰ নং : ১১৮ বয়স : 39 লিঙ্গ : পুৰুষ			নাম : মোকাৰ বমজান খাতুন পিতাৰ নাম : আব্দুল জলিল ঘৰ নং : ১১৮ বয়স : 28 লিঙ্গ : মহিলা			নাম : আচমা খাতুন পিতাৰ নাম : আব্দুল জলিল ঘৰ নং : ১১৮ বয়স : 27 লিঙ্গ : মহিলা		
292	CNF0612242	ফটো উপলব্ধ	293	FMU0012856	ফটো উপলব্ধ	294	CNF1340201	ফটো উপলব্ধ
নাম : আশাফুল ইছলাম পিতাৰ নাম : আব্দুল জলিল ঘৰ নং : 118 বয়স : 25 লিঙ্গ : পুৰুষ			নাম : ছুমায়া বেগম স্বামীৰ নাম : আজিজুল হক ঘৰ নং : 118 বয়স : 24 লিঙ্গ : মহিলা			নাম : আফাজ উদ্দিন পিতাৰ নাম : আহমেদ আলী ঘৰ নং : ১১৯ বয়স : 59 লিঙ্গ : পুৰুষ		
295	CNF1340212	ফটো উপলব্ধ	296	CNF1340234	ফটো উপলব্ধ	297	CNF0200329	ফটো উপলব্ধ
নাম : ফাতেমা খাতুন স্বামীৰ নাম : আফাজ উদ্দিন ঘৰ নং : ১১৯ বয়স : 45 লিঙ্গ : মহিলা			নাম : ছাইদুল ইছলাম পিতাৰ নাম : আফাজ উদ্দিন ঘৰ নং : ১১৯ বয়স : 39 লিঙ্গ : পুৰুষ			নাম : বুকিয়া খাতুন স্বামীৰ নাম : ছাইদুল ইছলাম ঘৰ নং : ১১৯ বয়স : 30 লিঙ্গ : মহিলা		
298	CNF0360552	ফটো উপলব্ধ	299	CNF4367876	ফটো উপলব্ধ	300	CNF0360362	ফটো উপলব্ধ
নাম : আহমিনা খাতুন পিতাৰ নাম : আফাজ উদ্দিন ঘৰ নং : 119 বয়স : 29 লিঙ্গ : মহিলা			নাম : ৰছিয়া খাতুন মাতৃৰ নাম : ৰেজিয়া খাতুন ঘৰ নং : 119 বয়স : 29 লিঙ্গ : মহিলা			নাম : জেচমিনা খাতুন পিতাৰ নাম : আফাজ উদ্দিন ঘৰ নং : 119 বয়স : 27 লিঙ্গ : মহিলা		



301 নাম : বেজবিনা খাতুন পিতাৰ নাম: আফাজ উদ্দিন ঘৰ নং : ১১৯ বয়স : 25 লিঙ্গ : মহিলা	CNF0414284 ফটো উপলব্ধ	302 নাম : ইজাজুল হক পিতাৰ নাম: আফাজ উদ্দিন ঘৰ নং : ১১৯ বয়স : 23 লিঙ্গ : পুৰুষ	CNF1254408 ফটো উপলব্ধ	303 নাম : তাজলিমা খাতুন স্বামীৰ নাম: ইজাজুল হক ঘৰ নং : 119 বয়স : 21 লিঙ্গ : মহিলা	CNF4465357 ফটো উপলব্ধ
# 304 নাম : সহৰ বান স্বামীৰ নাম: মোহাম্মদ আলী ঘৰ নং : ১২০ বয়স : 92 লিঙ্গ : মহিলা	CNF1340245 ফটো উপলব্ধ	305 নাম : ইছব আলী পিতাৰ নাম: মোহাম্মদ আলী ঘৰ নং : ১২০ বয়স : 57 লিঙ্গ : পুৰুষ	CNF1340266 ফটো উপলব্ধ	306 নাম : জোচনাৰা বেগম স্বামীৰ নাম: ইছব আলী ঘৰ নং : ১২০ বয়স : 50 লিঙ্গ : মহিলা	CNF1340267 ফটো উপলব্ধ
# 307 নাম : আশ্ৰব আলী পিতাৰ নাম: মোহাম্মদ আলী ঘৰ নং : ১২০ বয়স : 49 লিঙ্গ : পুৰুষ	CNF1340278 ফটো উপলব্ধ	S 308 নাম : আনোৱাৰা খাতুন স্বামীৰ নাম: আশ্ৰব আলী ঘৰ নং : ১২০ বয়স : 47 লিঙ্গ : মহিলা	CNF1340289 ফটো উপলব্ধ	309 নাম : ছয়বালী পিতাৰ নাম: মহম্মদ আলী ঘৰ নং : ১২০ বয়স : 40 লিঙ্গ : পুৰুষ	CNF1340290 ফটো উপলব্ধ
310 নাম : মমতাজ বেগম স্বামীৰ নাম: ছয়বালী ঘৰ নং : ১২০ বয়স : 38 লিঙ্গ : মহিলা	CNF1340303 ফটো উপলব্ধ	# 311 নাম : আজিজুল হক পিতাৰ নাম: মোহাম্মদ আলী ঘৰ নং : ১২০ বয়স : 33 লিঙ্গ : পুৰুষ	CNF0201368 ফটো উপলব্ধ	312 নাম : সুৰোজ আলী পিতাৰ নাম: ইছব আলী ঘৰ নং : ১২০ বয়স : 30 লিঙ্গ : পুৰুষ	CNF0201459 ফটো উপলব্ধ
# 313 নাম : ৰজি না খাতুন স্বামীৰ নাম: আজিজুল হক ঘৰ নং : 120 বয়স : 31 লিঙ্গ : মহিলা	CNF0564401 ফটো উপলব্ধ	314 নাম : ছালমা খাতুন স্বামীৰ নাম: নিজাম উদ্দিন ঘৰ নং : ১২০ বয়স : 27 লিঙ্গ : মহিলা	CNF0500744 ফটো উপলব্ধ	315 নাম : নিজাম উদ্দিন পিতাৰ নাম: ইছব আলী ঘৰ নং : ১২০ বয়স : 27 লিঙ্গ : পুৰুষ	CNF0203844 ফটো উপলব্ধ
316 নাম : ওমে ছালমা স্বামীৰ নাম: নুৰুল ইছলাম ঘৰ নং : 120 বয়স : 22 লিঙ্গ : মহিলা	FMU0213728 ফটো উপলব্ধ	317 নাম : আনচাৰুল হক পিতাৰ নাম: ছয়বালী ঘৰ নং : 120 বয়স : 19 লিঙ্গ : পুৰুষ	FMU0164160 ফটো উপলব্ধ	318 নাম : হাজেৰা বান নেছা স্বামীৰ নাম: আব্দুল আলী ঘৰ নং : ১২১ বয়স : 77 লিঙ্গ : মহিলা	CNF1340314 ফটো উপলব্ধ
319 নাম : নুৰজ্জামান পিতাৰ নাম: আব্দুল আলী ঘৰ নং : ১২১ বয়স : 38 লিঙ্গ : পুৰুষ	CNF1340336 ফটো উপলব্ধ	320 নাম : ফরিদা বেগম স্বামীৰ নাম: নুৰাজ্জামান ঘৰ নং : 121 বয়স : 25 লিঙ্গ : মহিলা	CNF0544239 ফটো উপলব্ধ	321 নাম : ছহেন আলি পিতাৰ নাম: আব্দুল হামিদ ঘৰ নং : ১২২ বয়স : 54 লিঙ্গ : পুৰুষ	CNF1340369 ফটো উপলব্ধ
322 নাম : আকাছ আলী পিতাৰ নাম: আয়ুব আলী ঘৰ নং : ১২৩ বয়স : 61 লিঙ্গ : পুৰুষ	CNF1340370 ফটো উপলব্ধ	323 নাম : ফিৰোজা খাতুন স্বামীৰ নাম: আকাছ আলী ঘৰ নং : ১২৩ বয়স : 56 লিঙ্গ : মহিলা	CNF1340381 ফটো উপলব্ধ	324 নাম : খাইবুল ইছলাম পিতাৰ নাম: আকাছ আলী ঘৰ নং : ১২৩ বয়স : 37 লিঙ্গ : পুৰুষ	CNF1340392 ফটো উপলব্ধ
325 নাম : ইমদাদুল ইছলাম পিতাৰ নাম: আকাছ আলী ঘৰ নং : ১২৩ বয়স : 31 লিঙ্গ : পুৰুষ	CNF1342989 ফটো উপলব্ধ	326 নাম : মেৰাজ আলী পিতাৰ নাম: আকাছ আলী ঘৰ নং : 123 বয়স : 28 লিঙ্গ : পুৰুষ	CNF0360693 ফটো উপলব্ধ	327 নাম : কাৰিমুল ইছলাম পিতাৰ নাম: আকাছ আলী ঘৰ নং : 123 বয়স : 26 লিঙ্গ : পুৰুষ	CNF0363960 ফটো উপলব্ধ
328 নাম : হাফিজা খাতুন স্বামীৰ নাম: খাইবুল ইছলাম ঘৰ নং : 123 বয়স : 26 লিঙ্গ : মহিলা	CNF0365601 ফটো উপলব্ধ	329 নাম : ফাৰজিনা বেগম স্বামীৰ নাম: কাৰিমুল ইছলাম ঘৰ নং : ১২৩ বয়স : 26 লিঙ্গ : মহিলা	CNF4436911 ফটো উপলব্ধ	330 নাম : ওমৰ ফাৰুক পিতাৰ নাম: মোকছিদুল ইছলাম ঘৰ নং : 123 বয়স : 20 লিঙ্গ : পুৰুষ	FMU0050062 ফটো উপলব্ধ



331 নাম : ছাবিকুন নেহাৰ স্বামীৰ নাম : মেৰাজ আলী ঘৰ নং : 123 বয়স : 20 লিঙ্গ : মহিলা	FMU0074104 ফটো উপলব্ধ	332 নাম : হবিবুল্ল বহমান পিতাৰ নাম : তাছেন আলী ঘৰ নং : 128 বয়স : 76 লিঙ্গ : পুৰুষ	CNF1340405 ফটো উপলব্ধ	333 নাম : অনোৱাৰা বেগম স্বামীৰ নাম : হবিবুল্ল বহমান ঘৰ নং : 128 বয়স : 68 লিঙ্গ : মহিলা	CNF1340416 ফটো উপলব্ধ
334 নাম : চুলতানা তাহমিনা তাবাস্সুম পিতাৰ নাম : হবিবুল্ল বহমান ঘৰ নং : 128 বয়স : 45 লিঙ্গ : মহিলা	CNF1340438 ফটো উপলব্ধ	335 নাম : আবুল আলম আক্ৰামুৰ বহমান পিতাৰ নাম : হবিবুল্ল বহমান ঘৰ নং : 128 বয়স : 42 লিঙ্গ : পুৰুষ	CNF1340449 ফটো উপলব্ধ	336 নাম : আশ্ৰাফুল্ল বহমান আলামিন পিতাৰ নাম : হবিবুল্ল বহমান ঘৰ নং : 128 বয়স : 39 লিঙ্গ : পুৰুষ	CNF1340450 ফটো উপলব্ধ
# 337 নাম : আনজুৱাৰা বেগম স্বামীৰ নাম : আবুল আলম আক্ৰামুৰ বহমান ঘৰ নং : 124 বয়স : 38 লিঙ্গ : মহিলা	CNF0367300 ফটো উপলব্ধ	338 নাম : মুকাৰামা খানম স্বামীৰ নাম : আশ্ৰাফুল্ল বহমান আলামিন ঘৰ নং : 128 বয়স : 31 লিঙ্গ : মহিলা	CNF0203745 ফটো উপলব্ধ	339 নাম : আফাজ উদ্দিন পিতাৰ নাম : আব্দুল জলিল ঘৰ নং : 125 বয়স : 43 লিঙ্গ : পুৰুষ	CNF1340472 ফটো উপলব্ধ
340 নাম : জেছমিনা খাতুন স্বামীৰ নাম : আফাজ উদ্দিন ঘৰ নং : 125 বয়স : 35 লিঙ্গ : মহিলা	CNF1340483 ফটো উপলব্ধ	341 নাম : ফাইজুল পিতাৰ নাম : আব্দুল গফুৰ ঘৰ নং : 126 বয়স : 62 লিঙ্গ : পুৰুষ	CNF1340494 ফটো উপলব্ধ	342 নাম : আব্দুল হামিদ পিতাৰ নাম : তাজুল ইছলাম ঘৰ নং : 126 বয়স : 60 লিঙ্গ : পুৰুষ	CNF1340518 ফটো উপলব্ধ
343 নাম : ৰফিকুল ইছলাম পিতাৰ নাম : তাজুল ইছলাম ঘৰ নং : 126 বয়স : 57 লিঙ্গ : পুৰুষ	CNF1340529 ফটো উপলব্ধ	S 344 নাম : হোচনাৰা বেগম স্বামীৰ নাম : আঃ হামিদ ঘৰ নং : 126 বয়স : 53 লিঙ্গ : মহিলা	CNF1340552 ফটো উপলব্ধ	345 নাম : নজৰুল ইছলাম পিতাৰ নাম : তাজুল ইছলাম ঘৰ নং : 126 বয়স : 52 লিঙ্গ : পুৰুষ	CNF1340530 ফটো উপলব্ধ
346 নাম : ৰশিদা খাতুন স্বামীৰ নাম : ৰফিকুল ইছলাম ঘৰ নং : 126 বয়স : 43 লিঙ্গ : মহিলা	CNF0550715 ফটো উপলব্ধ	347 নাম : আনোৱাৰা হুছেইন পিতাৰ নাম : শহিদুল ইছলাম ঘৰ নং : 126 বয়স : 39 লিঙ্গ : পুৰুষ	CNF1340563 ফটো উপলব্ধ	348 নাম : দিলোৱাৰা হুছেইন পিতাৰ নাম : শহিদুল ইছলাম ঘৰ নং : 126 বয়স : 38 লিঙ্গ : পুৰুষ	CNF1342990 ফটো উপলব্ধ
349 নাম : মাহমুদা চুলতানা স্বামীৰ নাম : তাজুল ইছলাম ঘৰ নং : 126 বয়স : 36 লিঙ্গ : মহিলা	CNF1340507 ফটো উপলব্ধ	# 350 নাম : জাহেৰা বেগম স্বামীৰ নাম : শহিদুল ইছলাম ঘৰ নং : 126 বয়স : 31 লিঙ্গ : মহিলা	CNF1202266 ফটো উপলব্ধ	351 নাম : মেৰিন চুলতানা স্বামীৰ নাম : আনোৱাৰা হুছেইন ঘৰ নং : 126 বয়স : 29 লিঙ্গ : মহিলা	CNF0500439 ফটো উপলব্ধ
352 নাম : ৰেজমিন চুলতানা স্বামীৰ নাম : দিলোৱাৰা হুছেইন ঘৰ নং : 126 বয়স : 28 লিঙ্গ : মহিলা	CNF0203950 ফটো উপলব্ধ	353 নাম : আফনুল হুছেইন পিতাৰ নাম : নজৰুল ইছলাম ঘৰ নং : 126 বয়স : 26 লিঙ্গ : পুৰুষ	CNF0367664 ফটো উপলব্ধ	354 নাম : সৱিয়া বেগম পিতাৰ নাম : শোহিদুল ইছলাম ঘৰ নং : 126 বয়স : 25 লিঙ্গ : মহিলা	CNF0551002 ফটো উপলব্ধ
355 নাম : ৰেজুৱাৰা বেগম পিতাৰ নাম : নজৰুল ইছলাম ঘৰ নং : 126 বয়স : 23 লিঙ্গ : মহিলা	FMU0231696 ফটো উপলব্ধ	356 নাম : মনুৱাৰা হুছেইন পিতাৰ নাম : শহিদুল ইছলাম ঘৰ নং : 126 বয়স : 22 লিঙ্গ : পুৰুষ	FMU0166298 ফটো উপলব্ধ	357 নাম : আব্দুল মজিদ পিতাৰ নাম : আঃ হামিদ ঘৰ নং : 129 বয়স : 72 লিঙ্গ : পুৰুষ	CNF1340574 ফটো উপলব্ধ
358 নাম : খুদেজা বেগম স্বামীৰ নাম : আব্দুল মজিদ ঘৰ নং : 129 বয়স : 67 লিঙ্গ : মহিলা	CNF1340585 ফটো উপলব্ধ	359 নাম : আঃ মৃতালেব পিতাৰ নাম : আঃ মজিদ ঘৰ নং : 129 বয়স : 47 লিঙ্গ : পুৰুষ	CNF1340596 ফটো উপলব্ধ	360 নাম : নৰুল ইছলাম পিতাৰ নাম : আঃ মজিদ ঘৰ নং : 129 বয়স : 40 লিঙ্গ : পুৰুষ	CNF1340610 ফটো উপলব্ধ

361 নাম : মফিদা খাতুন স্বামীৰ নাম: আঃ মুতালেব ঘৰ নং : ১২৭ বয়স : 40 লিঙ্গ : মহিলা	CNF1340609 ফটো উপলব্ধ	362 নাম : সৰলা বেগম স্বামীৰ নাম: নৰুল ইছলাম ঘৰ নং : ১২৭ বয়স : 39 লিঙ্গ : মহিলা	CNF1340621 ফটো উপলব্ধ	363 নাম : হাৰুন ৰচিদ পিতাৰ নাম: আব্দুল মজিদ ঘৰ নং : ১২৭ বয়স : 38 লিঙ্গ : পুৰুষ	CNF1340632 ফটো উপলব্ধ
# 364 নাম : ৰাহুল আমিন পিতাৰ নাম: আব্দুল মজিদ ঘৰ নং : ১২৭ বয়স : 35 লিঙ্গ : পুৰুষ	CNF0205005 ফটো উপলব্ধ	365 নাম : ৰফিকুল ইছলাম পিতাৰ নাম: আব্দুল মজিদ ঘৰ নং : ১২৭ বয়স : 32 লিঙ্গ : পুৰুষ	CNF0205039 ফটো উপলব্ধ	366 নাম : ছফিকুল ইছলাম পিতাৰ নাম: আব্দুল মজিদ ঘৰ নং : ১২৭ বয়স : 30 লিঙ্গ : পুৰুষ	CNF0203992 ফটো উপলব্ধ
# 367 নাম : স্বাজিদা খাতুন পিতাৰ নাম: আব্দুল মজিদ ঘৰ নং : ১২৭ বয়স : 28 লিঙ্গ : মহিলা	CNF0203984 ফটো উপলব্ধ	368 নাম : মাৰিয়া খাতুন স্বামীৰ নাম: হাৰুন ৰচিদ ঘৰ নং : 127 বয়স : 27 লিঙ্গ : মহিলা	CNF0361162 ফটো উপলব্ধ	369 নাম : খালিদা বেগম পিতাৰ নাম: আব্দুল মজিদ ঘৰ নং : ১২৭ বয়স : 26 লিঙ্গ : মহিলা	CNF0500983 ফটো উপলব্ধ
370 নাম : সাহানাজ বেগম স্বামীৰ নাম: ছফিকুল ইছলাম ঘৰ নং : ১২৭ বয়স : 24 লিঙ্গ : মহিলা	CNF0414359 ফটো উপলব্ধ	# 371 নাম : আয়েশা ছিদ্দিকা স্বামীৰ নাম: ৰাহুল আমিন ঘৰ নং : 127 বয়স : 21 লিঙ্গ : মহিলা	CNF4465308 ফটো উপলব্ধ	# 372 নাম : নাজিৰুল ইছলাম পিতাৰ নাম: আবুল কাশেম ঘৰ নং : ১২৯ বয়স : 21 লিঙ্গ : পুৰুষ	FMU0222109 ফটো উপলব্ধ
373 নাম : মুচলিমা বেগম স্বামীৰ নাম: ৰফিকুল ইছলাম ঘৰ নং : 127 বয়স : 20 লিঙ্গ : মহিলা	FMU0103523 ফটো উপলব্ধ	374 নাম : আব্দুল হেকিম পিতাৰ নাম: আঃ হামিদ ঘৰ নং : ১২৮ বয়স : 64 লিঙ্গ : পুৰুষ	CNF1340643 ফটো উপলব্ধ	375 নাম : জামিনা খাতুন স্বামীৰ নাম: আব্দুল হেকিম ঘৰ নং : ১২৮ বয়স : 58 লিঙ্গ : মহিলা	CNF1340654 ফটো উপলব্ধ
376 নাম : আব্দুল কৰিম পিতাৰ নাম: আব্দুল হেকিম ঘৰ নং : 128 বয়স : 33 লিঙ্গ : পুৰুষ	CNF0361410 ফটো উপলব্ধ	377 নাম : মুৰ্শিদা বেগম পিতাৰ নাম: আব্দুল হেকিম ঘৰ নং : ১২৮ বয়স : 29 লিঙ্গ : মহিলা	CNF0504944 ফটো উপলব্ধ	378 নাম : শ্বাফিয়া খাতুন পিতাৰ নাম: আব্দুল হেকিম ঘৰ নং : ১২৮ বয়স : 27 লিঙ্গ : মহিলা	CNF0497271 ফটো উপলব্ধ
379 নাম : আজিজুল ইছলাম পিতাৰ নাম: আব্দুল হেকিম ঘৰ নং : ১২৮ বয়স : 25 লিঙ্গ : পুৰুষ	CNF0414243 ফটো উপলব্ধ	380 নাম : জাহান্নাৰা খাতুন পিতাৰ নাম: আব্দুল হেকিম ঘৰ নং : 128 বয়স : 23 লিঙ্গ : মহিলা	CNF4356184 ফটো উপলব্ধ	381 নাম : আবুল কাশেম পিতাৰ নাম: আব্দুল হামিদ ঘৰ নং : ১২৯ বয়স : 57 লিঙ্গ : পুৰুষ	CNF1340665 ফটো উপলব্ধ
382 নাম : ছফিয়া বেগম স্বামীৰ নাম: আবুল কাশেম ঘৰ নং : ১২৯ বয়স : 52 লিঙ্গ : মহিলা	CNF1340676 ফটো উপলব্ধ	383 নাম : ছাদিকুল ইছলাম পিতাৰ নাম: আবুল কাশেম ঘৰ নং : ১২৯ বয়স : 31 লিঙ্গ : পুৰুষ	CNF0205948 ফটো উপলব্ধ	384 নাম : মাছুমা খাতুন পিতাৰ নাম: আবুল কাশেম ঘৰ নং : ১২৯ বয়স : 26 লিঙ্গ : মহিলা	CNF4430799 ফটো উপলব্ধ
385 নাম : জয়নাল আবদিন পিতাৰ নাম: আবুল কাশেম ঘৰ নং : ১২৯ বয়স : 25 লিঙ্গ : পুৰুষ	CNF4430781 ফটো উপলব্ধ	386 নাম : ইছৰাফিল ইছলাম পিতাৰ নাম: আবুল কাশেম ঘৰ নং : ১২৯ বয়স : 23 লিঙ্গ : পুৰুষ	CNF4430633 ফটো উপলব্ধ	387 নাম : আবুল হাচেম পিতাৰ নাম: আব্দুল হামিদ ঘৰ নং : ১৩০ বয়স : 52 লিঙ্গ : পুৰুষ	CNF1340687 ফটো উপলব্ধ
388 নাম : হালিমা বেগম স্বামীৰ নাম: আবুল হাচেম ঘৰ নং : ১৩০ বয়স : 47 লিঙ্গ : মহিলা	CNF1340698 ফটো উপলব্ধ	389 নাম : হাচিব আহমেদ পিতাৰ নাম: আবুল হাচেম ঘৰ নং : ১৩০ বয়স : 28 লিঙ্গ : পুৰুষ	CNF0202150 ফটো উপলব্ধ	390 নাম : আফছানা ফাৰুকি পিতাৰ নাম: আবুল হাচেম ঘৰ নং : 130 বয়স : 20 লিঙ্গ : মহিলা	FMU0298224 ফটো উপলব্ধ



391 নাম : ৰূপ বান স্বামীৰ নাম: মোছলেম উদ্দিন ঘৰ নং : ১৩১ বয়স : 72 লিঙ্গ : মহিলা	CNF1340723 ফটো উপলব্ধ	392 নাম : ফাইজুৰ ৰহমান পিতাৰ নাম: মোছলেম উদ্দিন ঘৰ নং : ১৩১ বয়স : 52 লিঙ্গ : পুৰুষ	CNF1340734 ফটো উপলব্ধ	393 নাম : মজিবুৰ ৰহমান পিতাৰ নাম: মোছলেম উদ্দিন ঘৰ নং : ১৩১ বয়স : 49 লিঙ্গ : পুৰুষ	CNF1340745 ফটো উপলব্ধ
394 নাম : গোলোচা খাতুন স্বামীৰ নাম: ফাইজুৰ ৰহমান ঘৰ নং : ১৩১ বয়স : 48 লিঙ্গ : মহিলা	CNF1340756 ফটো উপলব্ধ	395 নাম : হনুফা বেগম স্বামীৰ নাম: মজিবুৰ ৰহমান ঘৰ নং : ১৩১ বয়স : 41 লিঙ্গ : মহিলা	CNF1340767 ফটো উপলব্ধ	396 নাম : হালিমা খাতুন পিতাৰ নাম: মোছলেম উদ্দিন ঘৰ নং : ১৩১ বয়স : 41 লিঙ্গ : মহিলা	CNF1340778 ফটো উপলব্ধ
397 নাম : আইজুল হক পিতাৰ নাম: মোছলেম উদ্দিন ঘৰ নং : ১৩১ বয়স : 39 লিঙ্গ : পুৰুষ	CNF1340789 ফটো উপলব্ধ	398 নাম : শ্বাজাহান আলী পিতাৰ নাম: ফাইজুৰ ৰহমান ঘৰ নং : 131 বয়স : 31 লিঙ্গ : পুৰুষ	CNF0022269 ফটো উপলব্ধ	399 নাম : ছোলেমা খাতুন স্বামীৰ নাম: আইজুল হক ঘৰ নং : ১৩১ বয়স : 30 লিঙ্গ : মহিলা	CNF0023036 ফটো উপলব্ধ
S 400 নাম : ৰুমেনা খাতুন পিতাৰ নাম: ফাইজুৰ ৰহমান ঘৰ নং : ১৩১ বয়স : 23 লিঙ্গ : মহিলা	CNF4430765 ফটো উপলব্ধ	401 নাম : ফৰিদুল ইছলাম পিতাৰ নাম: মজিবুৰ ৰহমান ঘৰ নং : 131 বয়স : 20 লিঙ্গ : পুৰুষ	FMU0091058 ফটো উপলব্ধ	402 নাম : শ্বহিদুল ইছলাম পিতাৰ নাম: মজিবুৰ ৰহমান ঘৰ নং : 131 বয়স : 19 লিঙ্গ : পুৰুষ	FMU0213710 ফটো উপলব্ধ
403 নাম : মাজেদা খাতুন স্বামীৰ নাম: নবী হুছেইন ঘৰ নং : ১৩২ বয়স : 68 লিঙ্গ : মহিলা	CNF1340803 ফটো উপলব্ধ	404 নাম : জিয়াউল হক পিতাৰ নাম: নবী হুছেইন ঘৰ নং : ১৩২ বয়স : 40 লিঙ্গ : পুৰুষ	CNF1340814 ফটো উপলব্ধ	405 নাম : কোমৰুল ইছলাম পিতাৰ নাম: নবী হুছেইন ঘৰ নং : ১৩২ বয়স : 34 লিঙ্গ : পুৰুষ	CNF1340836 ফটো উপলব্ধ
406 নাম : নাজিমা খাতুন স্বামীৰ নাম: জিয়াউল হক ঘৰ নং : ১৩২ বয়স : 33 লিঙ্গ : মহিলা	CNF1340847 ফটো উপলব্ধ	407 নাম : ফাৰজিন আখতাৰা স্বামীৰ নাম: কোমৰুল ইছলাম ঘৰ নং : ১৩২ বয়স : 33 লিঙ্গ : মহিলা	CNF0414409 ফটো উপলব্ধ	408 নাম : নিলিমা বেগম পিতাৰ নাম: নবী হুছেইন ঘৰ নং : 132 বয়স : 32 লিঙ্গ : মহিলা	CNF0367714 ফটো উপলব্ধ
409 নাম : নূৰ হুছেইন পিতাৰ নাম: খুশেদ আলী ঘৰ নং : ১৩৩ বয়স : 65 লিঙ্গ : পুৰুষ	CNF1340858 ফটো উপলব্ধ	410 নাম : সাফিয়া বেগম স্বামীৰ নাম: নূৰ হুছেইন ঘৰ নং : ১৩৩ বয়স : 51 লিঙ্গ : মহিলা	CNF1340869 ফটো উপলব্ধ	411 নাম : ছাদ্দাম হুছেইন পিতাৰ নাম: নূৰ হুছেইন ঘৰ নং : ১৩৩ বয়স : 32 লিঙ্গ : পুৰুষ	CNF1343017 ফটো উপলব্ধ
412 নাম : আনচাৰুল ইছলাম পিতাৰ নাম: নূৰ হুছেইন ঘৰ নং : ১৩৩ বয়স : 28 লিঙ্গ : পুৰুষ	CNF0202192 ফটো উপলব্ধ	413 নাম : মৰম আলী পিতাৰ নাম: মামুদ আলী ঘৰ নং : ১৩৫ বয়স : 62 লিঙ্গ : পুৰুষ	CNF1340892 ফটো উপলব্ধ	414 নাম : জুলেখা খাতুন স্বামীৰ নাম: মৰম আলী ঘৰ নং : ১৩৫ বয়স : 62 লিঙ্গ : মহিলা	CNF1340905 ফটো উপলব্ধ
415 নাম : চাবিনা ইয়াচমিন স্বামীৰ নাম: মনশোৰ আলী ঘৰ নং : ১৩৫ বয়স : 35 লিঙ্গ : মহিলা	CNF2019605 ফটো উপলব্ধ	416 নাম : মনচোৰ আলী পিতাৰ নাম: মৰম আলী ঘৰ নং : ১৩৫ বয়স : 35 লিঙ্গ : পুৰুষ	CNF1340916 ফটো উপলব্ধ	417 নাম : জহুৰ আলী পিতাৰ নাম: মৰম আলী ঘৰ নং : ১৩৫ বয়স : 32 লিঙ্গ : পুৰুষ	CNF0025239 ফটো উপলব্ধ
418 নাম : ছুৰিয়া চুলতানা স্বামীৰ নাম: জহুৰ আলী ঘৰ নং : 135 বয়স : 22 লিঙ্গ : মহিলা	CNF4501151 ফটো উপলব্ধ	419 নাম : নূৰ মহম্মদ পিতাৰ নাম: শুকুৰ আলী ঘৰ নং : ১৩৬ বয়স : 57 লিঙ্গ : পুৰুষ	CNF1340927 ফটো উপলব্ধ	420 নাম : আফিয়া খাতুন স্বামীৰ নাম: নূৰ মহম্মদ ঘৰ নং : ১৩৬ বয়স : 52 লিঙ্গ : মহিলা	CNF1340938 ফটো উপলব্ধ

# 421 নাম : ওৱাহিদুল ইছলাম পিতাৰ নাম: নূৰ মহম্মদ ঘৰ নং : ১৩৬ বয়স : 32 লিঙ্গ : পুৰুষ	CNF0164764 ফটো উপলব্ধ	422 নাম : আশ্বাদুল হক পিতাৰ নাম: নূৰ মোহম্মদ ঘৰ নং : ১৩৬ বয়স : 29 লিঙ্গ : পুৰুষ	CNF0165225 ফটো উপলব্ধ	423 নাম : নাজিমা খাতুন স্বামীৰ নাম: ওৱাহিদুল ইছলাম ঘৰ নং : ১৩৬ বয়স : 29 লিঙ্গ : মহিলা	CNF0165290 ফটো উপলব্ধ
424 নাম : আক্ৰামুল হুছেইন পিতাৰ নাম: নূৰ মহম্মদ ঘৰ নং : ১৩৬ বয়স : 26 লিঙ্গ : পুৰুষ	CNF0502187 ফটো উপলব্ধ	425 নাম : মহম্মদ আনাৱুল ইছলাম পিতাৰ নাম: নূৰ মহম্মদ ঘৰ নং : 136 বয়স : 24 লিঙ্গ : পুৰুষ	CNF0545970 ফটো উপলব্ধ	426 নাম : জেবিনা খাতুন স্বামীৰ নাম: আক্ৰামুল হুছেইন ঘৰ নং : ১৩৬ বয়স : 23 লিঙ্গ : মহিলা	CNF4429544 ফটো উপলব্ধ
427 নাম : ইক্ৰামুল হুছেইন পিতাৰ নাম: নূৰ মহম্মদ ঘৰ নং : ১৩৬ বয়স : 23 লিঙ্গ : পুৰুষ	CNF4429551 ফটো উপলব্ধ	428 নাম : ওৱাছিম পিতাৰ নাম: নূৰ মহম্মদ ঘৰ নং : 136 বয়স : 21 লিঙ্গ : পুৰুষ	CNF4501052 ফটো উপলব্ধ	429 নাম : মঞ্জিলা খাতুন পিতাৰ নাম: আনাৱুল ইছলাম ঘৰ নং : 136 বয়স : 21 লিঙ্গ : মহিলা	FMU0188631 ফটো উপলব্ধ
430 নাম : আবুল হাসেম পিতাৰ নাম: মোজ্জামেল হুছেইন ঘৰ নং : ১৩৭ বয়স : 60 লিঙ্গ : পুৰুষ	CNF1340949 ফটো উপলব্ধ	431 নাম : চালেহা খাতুন স্বামীৰ নাম: আবুল হাসেম ঘৰ নং : ১৩৭ বয়স : 55 লিঙ্গ : মহিলা	CNF1340950 ফটো উপলব্ধ	432 নাম : মেহজিবীন হাসিমী চুলতানা পিতাৰ নাম: আবুল হাসেম ঘৰ নং : ১৩৭ বয়স : 37 লিঙ্গ : মহিলা	CNF0026237 ফটো উপলব্ধ
433 নাম : নাৰগিছ চুলতানা পিতাৰ নাম: আবুল হাসেম ঘৰ নং : 137 বয়স : 25 লিঙ্গ : মহিলা	CNF0426288 ফটো উপলব্ধ	434 নাম : হাজেৰা খাতুন স্বামীৰ নাম: হাছেইন আলী ঘৰ নং : ১৩৮ বয়স : 71 লিঙ্গ : মহিলা	CNF1340972 ফটো উপলব্ধ	435 নাম : হাবিবুৰ ৰহমান পিতাৰ নাম: হাছেইন আলী ঘৰ নং : ১৩৮ বয়স : 52 লিঙ্গ : পুৰুষ	CNF1340983 ফটো উপলব্ধ
436 নাম : ইক্ৰামুল হক পিতাৰ নাম: হাছেইন আলী ঘৰ নং : ১৩৮ বয়স : 48 লিঙ্গ : পুৰুষ	CNF1341000 ফটো উপলব্ধ	437 নাম : মমতাজ বেগম স্বামীৰ নাম: হাবিবুৰ ৰহমান ঘৰ নং : ১৩৮ বয়স : 42 লিঙ্গ : মহিলা	CNF1340994 ফটো উপলব্ধ	438 নাম : হিবজুৰ ৰহমান পিতাৰ নাম: হাছেইন আলী ঘৰ নং : ১৩৮ বয়স : 40 লিঙ্গ : পুৰুষ	CNF1341011 ফটো উপলব্ধ
439 নাম : মিনাৰা বেগম স্বামীৰ নাম: ইক্ৰামুল হক ঘৰ নং : ১৩৮ বয়স : 38 লিঙ্গ : মহিলা	CNF1341022 ফটো উপলব্ধ	440 নাম : এলমিনা বেগম স্বামীৰ নাম: হিবজুৰ ৰহমান ঘৰ নং : ১৩৮ বয়স : 35 লিঙ্গ : মহিলা	CNF2019558 ফটো উপলব্ধ	441 নাম : মোস্তাহাক ফাৰুক আহমেদ পিতাৰ নাম: হাবিবুৰ ৰহমান ঘৰ নং : 138 বয়স : 23 লিঙ্গ : পুৰুষ	CNF4448023 ফটো উপলব্ধ
# 442 নাম : মুছাৰফ আহমেদ পিতাৰ নাম: হাবিবুৰ ৰহমান ঘৰ নং : 138 বয়স : 20 লিঙ্গ : পুৰুষ	FMU0213694 ফটো উপলব্ধ	443 নাম : মিজানুৰ ৰহমান পিতাৰ নাম: ইক্ৰামুল হক ঘৰ নং : 138 বয়স : 19 লিঙ্গ : পুৰুষ	FMU0222372 ফটো উপলব্ধ	444 নাম : হাৰুন অল ৰশিদ পিতাৰ নাম: আব্দুল ওয়াহাব ঘৰ নং : ১৩৯ বয়স : 55 লিঙ্গ : পুৰুষ	CNF1341055 ফটো উপলব্ধ
445 নাম : জ্যোত্স্নাৰা বেগম স্বামীৰ নাম: হাৰুণ অল ৰশিদ ঘৰ নং : ১৩৯ বয়স : 46 লিঙ্গ : মহিলা	CNF1341066 ফটো উপলব্ধ	446 নাম : মোঃহাবিবুৰ ৰহমান পিতাৰ নাম: আব্দুল ওয়াহাব ঘৰ নং : ১৩৯ বয়স : 42 লিঙ্গ : পুৰুষ	CNF1341077 ফটো উপলব্ধ	447 নাম : জাকিৰ হুছেইন পিতাৰ নাম: আব্দুল ওয়াহাব ঘৰ নং : ১৩৯ বয়স : 41 লিঙ্গ : পুৰুষ	CNF1341099 ফটো উপলব্ধ
# 448 নাম : জুবৈদা খাতুন স্বামীৰ নাম: মোঃ হাবিবুৰ ৰহমান ঘৰ নং : ১৩৯ বয়স : 38 লিঙ্গ : মহিলা	CNF1341088 ফটো উপলব্ধ	449 নাম : ইক্ৰামুল হুছেইন পিতাৰ নাম: আব্দুল ওয়াহাব ঘৰ নং : ১৩৯ বয়স : 37 লিঙ্গ : পুৰুষ	CNF1341102 ফটো উপলব্ধ	450 নাম : মাচুমা খাতুন স্বামীৰ নাম: জাকিৰ হুছেইন ঘৰ নং : ১৩৯ বয়স : 37 লিঙ্গ : মহিলা	CNF1342683 ফটো উপলব্ধ



451 নাম : শ্বাহিন আখতাৰ স্বামীৰ নাম : ইক্ৰামুল হুছেইন ঘৰ নং : 109 বয়স : 27 লিঙ্গ : মহিলা	CNF0202234 ফটো উপলব্ধ	452 নাম : শ্বাহ নুমানল বাছিৰ পিতাৰ নাম : হাৰুন আল বশিদ ঘৰ নং : 139 বয়স : 23 লিঙ্গ : পুৰুষ	CNF4356176 ফটো উপলব্ধ	# 453 নাম : মিছ আৰিফা চুলতানা পিতাৰ নাম : মোঃ হাবিবুৰ বহমান ঘৰ নং : 139 বয়স : 22 লিঙ্গ : মহিলা	CNF4500906 ফটো উপলব্ধ
454 নাম : আব্দুল মালেক পিতাৰ নাম : আঃ জব্বাৰ ঘৰ নং : 180 বয়স : 68 লিঙ্গ : পুৰুষ	CNF1341113 ফটো উপলব্ধ	455 নাম : আব্দুল ছালাম পিতাৰ নাম : আঃ জব্বাৰ ঘৰ নং : 180 বয়স : 66 লিঙ্গ : পুৰুষ	CNF1341157 ফটো উপলব্ধ	456 নাম : ফজৰ আলী পিতাৰ নাম : আব্দুল মালেক ঘৰ নং : 180 বয়স : 43 লিঙ্গ : পুৰুষ	CNF1341135 ফটো উপলব্ধ
457 নাম : হুচনাৰা বেগম স্বামীৰ নাম : ফজৰ আলী ঘৰ নং : 180 বয়স : 38 লিঙ্গ : মহিলা	CNF1341146 ফটো উপলব্ধ	458 নাম : শ্বহিদুল ইছলাম পিতাৰ নাম : আব্দুল ছালাম ঘৰ নং : 180 বয়স : 33 লিঙ্গ : পুৰুষ	CNF0324376 ফটো উপলব্ধ	459 নাম : ছুফিয়া খাতুন স্বামীৰ নাম : শ্বহিদুল ইছলাম ঘৰ নং : 180 বয়স : 32 লিঙ্গ : মহিলা	CNF0212969 ফটো উপলব্ধ
460 নাম : মফিদুল ইছলাম পিতাৰ নাম : আব্দুল মালেক ঘৰ নং : 180 বয়স : 28 লিঙ্গ : পুৰুষ	CNF0202242 ফটো উপলব্ধ	461 নাম : জিন্নাতুল ফাৰুক পিতাৰ নাম : ফজৰ আলী ঘৰ নং : 180 বয়স : 22 লিঙ্গ : পুৰুষ	FMU0306951 ফটো উপলব্ধ	462 নাম : মাৰিয়া আকতাৰ স্বামীৰ নাম : মফিদুল ইছলাম ঘৰ নং : 140 বয়স : 20 লিঙ্গ : মহিলা	FMU0001230 ফটো উপলব্ধ
463 নাম : আফিয়া বেগম পিতাৰ নাম : আবুল কাশেম ঘৰ নং : 141 বয়স : 60 লিঙ্গ : মহিলা	FMU0001057 ফটো উপলব্ধ	464 নাম : শ্বহিদুল ইছলাম পিতাৰ নাম : আবুল কাশেম ঘৰ নং : 181 বয়স : 48 লিঙ্গ : পুৰুষ	CNF1341215 ফটো উপলব্ধ	465 নাম : মৰ্জিনা বেগম স্বামীৰ নাম : আঃ বশিদ ঘৰ নং : 181 বয়স : 42 লিঙ্গ : মহিলা	CNF1341237 ফটো উপলব্ধ
466 নাম : ৰমিচা খাতুন স্বামীৰ নাম : শ্বহিদুল ইছলাম ঘৰ নং : 181 বয়স : 42 লিঙ্গ : মহিলা	CNF1341248 ফটো উপলব্ধ	467 নাম : ছাজাহান আলী পিতাৰ নাম : আব্দুল বশিদ ঘৰ নং : 181 বয়স : 36 লিঙ্গ : পুৰুষ	CNF1342694 ফটো উপলব্ধ	468 নাম : ৰমেনা খাতুন স্বামীৰ নাম : ছাজাহান আলী ঘৰ নং : 181 বয়স : 30 লিঙ্গ : মহিলা	CNF0029686 ফটো উপলব্ধ
469 নাম : ইকমাদুল ইছলাম পিতাৰ নাম : আব্দুল বশিদ ঘৰ নং : 181 বয়স : 29 লিঙ্গ : পুৰুষ	CNF0202283 ফটো উপলব্ধ	470 নাম : আক্ৰামুল হুছেইন পিতাৰ নাম : আব্দুল বশিদ ঘৰ নং : 141 বয়স : 23 লিঙ্গ : পুৰুষ	CNF4356168 ফটো উপলব্ধ	471 নাম : মৰিয়ম নেছা পিতাৰ নাম : শ্বহিদুল ইছলাম ঘৰ নং : 141 বয়স : 23 লিঙ্গ : মহিলা	FMU0073809 ফটো উপলব্ধ
472 নাম : বীজানা খাতুন স্বামীৰ নাম : ইকমাদুল ইছলাম ঘৰ নং : 181 বয়স : 22 লিঙ্গ : মহিলা	CNF1254416 ফটো উপলব্ধ	473 নাম : মুশাৰফ হুছেইন পিতাৰ নাম : শ্বহিদুল ইছলাম ঘৰ নং : 141 বয়স : 20 লিঙ্গ : পুৰুষ	FMU0073783 ফটো উপলব্ধ	474 নাম : মালেকা খাতুন পিতাৰ নাম : আব্দুল মজিদ ঘৰ নং : 182 বয়স : 68 লিঙ্গ : মহিলা	CNF1341293 ফটো উপলব্ধ
475 নাম : আব্দুল লতিফ পিতাৰ নাম : আঃ মজিদ ঘৰ নং : 182 বয়স : 54 লিঙ্গ : পুৰুষ	CNF1341271 ফটো উপলব্ধ	476 নাম : জাহেৰা খাতুন স্বামীৰ নাম : আব্দুল লতিফ ঘৰ নং : 182 বয়স : 49 লিঙ্গ : মহিলা	CNF1341282 ফটো উপলব্ধ	477 নাম : আব্দুল বশিদ পিতাৰ নাম : আব্দুল মজিদ ঘৰ নং : 182 বয়স : 45 লিঙ্গ : পুৰুষ	CNF1341306 ফটো উপলব্ধ
478 নাম : আনোৱাৰা খাতুন স্বামীৰ নাম : আব্দুল বশিদ ঘৰ নং : 182 বয়স : 38 লিঙ্গ : মহিলা	CNF1341317 ফটো উপলব্ধ	479 নাম : বছিৰ উদ্দিন পিতাৰ নাম : মনাছ আলী ঘৰ নং : 182 বয়স : 37 লিঙ্গ : পুৰুষ	CNF1342707 ফটো উপলব্ধ	480 নাম : মিনাৰা বেগম স্বামীৰ নাম : বচিৰ উদ্দিন ঘৰ নং : 182 বয়স : 32 লিঙ্গ : মহিলা	CNF0000026 ফটো উপলব্ধ



481 নাম : আব্দৰ ৰফিক পিতাৰ নাম: আব্দুল লতিফ ঘৰ নং : 142 বয়স : 28 লিঙ্গ : পুৰুষ	CNF0362152 ফটো উপলব্ধ	482 নাম : বেজৱানা পাৰবিন স্বামীৰ নাম: আব্দুল ৰফিক ঘৰ নং : 142 বয়স : 21 লিঙ্গ : মহিলা	FMU0047225 ফটো উপলব্ধ	483 নাম : শ্বৰিফুল ইছলাম পিতাৰ নাম: আব্দুল লতিফ ঘৰ নং : 142 বয়স : 20 লিঙ্গ : পুৰুষ	FMU0045252 ফটো উপলব্ধ
484 নাম : মিলিকু জান স্বামীৰ নাম: ইছব আলী ঘৰ নং : 188 বয়স : 77 লিঙ্গ : মহিলা	CNF1341328 ফটো উপলব্ধ	485 নাম : ছাইফুল ইছলাম পিতাৰ নাম: হামেদ আলী ঘৰ নং : 188 বয়স : 57 লিঙ্গ : পুৰুষ	CNF1341373 ফটো উপলব্ধ	486 নাম : মিনাৰ বেগম স্বামীৰ নাম: ছাইফুল ইছলাম ঘৰ নং : 188 বয়স : 47 লিঙ্গ : মহিলা	CNF1341384 ফটো উপলব্ধ
487 নাম : ছাদাম হুছেইন পিতাৰ নাম: ছাইফুল ইছলাম ঘৰ নং : 188 বয়স : 29 লিঙ্গ : পুৰুষ	CNF0501825 ফটো উপলব্ধ	488 নাম : মল্লিকা খাতুন স্বামীৰ নাম: মামুদ আলী ঘৰ নং : 188 বয়স : 67 লিঙ্গ : মহিলা	CNF1341419 ফটো উপলব্ধ	489 নাম : হালিমা খাতুন স্বামীৰ নাম: মহম্মদ আলী ঘৰ নং : 188 বয়স : 57 লিঙ্গ : মহিলা	CNF1341408 ফটো উপলব্ধ
490 নাম : ফইজুল ইছলাম পিতাৰ নাম: হামেদ আলী ঘৰ নং : 188 বয়স : 49 লিঙ্গ : পুৰুষ	CNF1341442 ফটো উপলব্ধ	491 নাম : বেজিয়া খাতুন স্বামীৰ নাম: ফইজুল ইছলাম ঘৰ নং : 188 বয়স : 46 লিঙ্গ : মহিলা	CNF1341453 ফটো উপলব্ধ	492 নাম : ছফিকুল ইছলাম পিতাৰ নাম: মামুদ আলী ঘৰ নং : 188 বয়স : 46 লিঙ্গ : পুৰুষ	CNF1341420 ফটো উপলব্ধ
493 নাম : আছিয়া খাতুন স্বামীৰ নাম: ছফিকুল ইছলাম ঘৰ নং : 188 বয়স : 42 লিঙ্গ : মহিলা	CNF1341431 ফটো উপলব্ধ	494 নাম : আব্দুল ৰহিম পিতাৰ নাম: মামুদ আলী ঘৰ নং : 188 বয়স : 38 লিঙ্গ : পুৰুষ	CNF1341464 ফটো উপলব্ধ	495 নাম : ইব্রাহীম আলী পিতাৰ নাম: মামুদ আলী ঘৰ নং : 188 বয়স : 36 লিঙ্গ : পুৰুষ	CNF1341486 ফটো উপলব্ধ
496 নাম : নজিকুল ইছলাম পিতাৰ নাম: মহম্মদ আলী ঘৰ নং : 188 বয়স : 36 লিঙ্গ : পুৰুষ	CNF1341475 ফটো উপলব্ধ	497 নাম : নৰন নাহাৰ বেগম স্বামীৰ নাম: আব্দুল ৰহিম ঘৰ নং : 188 বয়স : 33 লিঙ্গ : মহিলা	CNF1342718 ফটো উপলব্ধ	498 নাম : বেবিনা খাতুন স্বামীৰ নাম: ইব্রাহীম আলী ঘৰ নং : 188 বয়স : 30 লিঙ্গ : মহিলা	CNF1993040 ফটো উপলব্ধ
499 নাম : আশ্বিকুল ইছলাম পিতাৰ নাম: মহম্মদ আলী ঘৰ নং : 188 বয়স : 29 লিঙ্গ : পুৰুষ	CNF0215038 ফটো উপলব্ধ	500 নাম : তচলীমা খাতুন স্বামীৰ নাম: নাজিকুল ইছলাম ঘৰ নং : 188 বয়স : 29 লিঙ্গ : মহিলা	CNF2019774 ফটো উপলব্ধ	501 নাম : বিজাবুল ইছলাম পিতাৰ নাম: ফইজুল ইছলাম ঘৰ নং : 188 বয়স : 28 লিঙ্গ : পুৰুষ	CNF0497248 ফটো উপলব্ধ
502 নাম : দিলৰবা খানম স্বামীৰ নাম: আশ্বিকুল ইছলাম ঘৰ নং : 188 বয়স : 27 লিঙ্গ : মহিলা	CNF0504373 ফটো উপলব্ধ	503 নাম : নেকিব্বৰ ৰহমান পিতাৰ নাম: ফইজুল ইছলাম ঘৰ নং : 188 বয়স : 26 লিঙ্গ : পুৰুষ	CNF0502542 ফটো উপলব্ধ	#2 504 নাম : সেক আলুহাচান আব্দুল্লাহ পিতাৰ নাম: ছফিকুল ইছলাম ঘৰ নং : 145 বয়স : 23 লিঙ্গ : পুৰুষ	CNF4367850 ফটো উপলব্ধ
505 নাম : ৰুকিয়া খাতুন পিতাৰ নাম: ফইজুল ইছলাম ঘৰ নং : 188 বয়স : 23 লিঙ্গ : মহিলা	CNF4430757 ফটো উপলব্ধ	506 নাম : নাজৰিন চুলতানা স্বামীৰ নাম: বিজাবুল ইছলাম ঘৰ নং : 188 বয়স : 22 লিঙ্গ : মহিলা	CNF1254176 ফটো উপলব্ধ	# 507 নাম : সেক ইব্দুল্লাহ পিতাৰ নাম: ছফিকুল ইছলাম ঘৰ নং : 145 বয়স : 21 লিঙ্গ : পুৰুষ	CNF4501078 ফটো উপলব্ধ
508 নাম : সামিম আকতাৰা পিতাৰ নাম: মহম্মদ আলী ঘৰ নং : 145 বয়স : 21 লিঙ্গ : মহিলা	FMU0081570 ফটো উপলব্ধ	509 নাম : জৰিনা খাতুন স্বামীৰ নাম: কুমেদ আলী ঘৰ নং : 188 বয়স : 82 লিঙ্গ : মহিলা	CNF1341500 ফটো উপলব্ধ	510 নাম : হজৰত আলী পিতাৰ নাম: কুমেদ আলী ঘৰ নং : 188 বয়স : 65 লিঙ্গ : পুৰুষ	CNF1341555 ফটো উপলব্ধ



511 নাম : শৰাফত আলী পিতাৰ নাম: কুমেদ আলী ঘৰ নং : ১৪৬ বয়স : 60 লিঙ্গ : পুৰুষ	CNF1341577 ফটো উপলব্ধ	512 নাম : জচনাৰা বেগম স্বামীৰ নাম: হজৰত আলী ঘৰ নং : ১৪৬ বয়স : 58 লিঙ্গ : মহিলা	CNF1341566 ফটো উপলব্ধ	513 নাম : কুৰশিদা বেগম স্বামীৰ নাম: শৰাফত আলী ঘৰ নং : ১৪৬ বয়স : 52 লিঙ্গ : মহিলা	CNF1341588 ফটো উপলব্ধ
514 নাম : শহিদুল ইছলাম পিতাৰ নাম: কুমেদ আলী ঘৰ নং : ১৪৬ বয়স : 51 লিঙ্গ : পুৰুষ	CNF1341511 ফটো উপলব্ধ	515 নাম : ফুলেছা খাতুন স্বামীৰ নাম: শহিদুল ইছলাম ঘৰ নং : ১৪৬ বয়স : 49 লিঙ্গ : মহিলা	CNF1341533 ফটো উপলব্ধ	516 নাম : মইদুল ইছলাম পিতাৰ নাম: কুমেদ আলী ঘৰ নং : ১৪৬ বয়স : 48 লিঙ্গ : পুৰুষ	CNF1341522 ফটো উপলব্ধ
517 নাম : নুৰজাহান বেগম স্বামীৰ নাম: মইদুল ইছলাম ঘৰ নং : ১৪৬ বয়স : 42 লিঙ্গ : মহিলা	CNF1341544 ফটো উপলব্ধ	518 নাম : মিনাৰা বেগম পিতাৰ নাম: হজৰত আলী ঘৰ নং : 146 বয়স : 39 লিঙ্গ : মহিলা	FMU0085456 ফটো উপলব্ধ	519 নাম : খাইবুল ইছলাম পিতাৰ নাম: শৰাফত আলী ঘৰ নং : ১৪৬ বয়স : 30 লিঙ্গ : পুৰুষ	CNF0215269 ফটো উপলব্ধ
520 নাম : শ্বেখ স্বাৰা কৰিম পিতাৰ নাম: শৰাফত আলী ঘৰ নং : 146 বয়স : 25 লিঙ্গ : পুৰুষ	CNF0564658 ফটো উপলব্ধ	# 521 নাম : পাৰবিন নাহাৰ পিতাৰ নাম: শহিদুল ইছলাম ঘৰ নং : 146 বয়স : 24 লিঙ্গ : মহিলা	CNF0550442 ফটো উপলব্ধ	522 নাম : ছুয়েম আকতাৰ পিতাৰ নাম: ফকৰ উদ্দিন ঘৰ নং : ১৪৬ বয়স : 22 লিঙ্গ : পুৰুষ	CNF1254390 ফটো উপলব্ধ
523 নাম : মেহেৰুন চুলতানা পিতাৰ নাম: মইদুল ইছলাম ঘৰ নং : 146 বয়স : 21 লিঙ্গ : মহিলা	FMU0044990 ফটো উপলব্ধ	524 নাম : নাজাতুল মুছলিমোন পিতাৰ নাম: শহিদুল ইছলাম ঘৰ নং : 146 বয়স : 20 লিঙ্গ : পুৰুষ	FMU0166181 ফটো উপলব্ধ	525 নাম : জেহিৰুল ইছলাম পিতাৰ নাম: উমেদ আলী ঘৰ নং : ১৪৭ বয়স : 59 লিঙ্গ : পুৰুষ	CNF1341599 ফটো উপলব্ধ
526 নাম : শহিদা খাতুন স্বামীৰ নাম: জেহিৰুল ইছলাম ঘৰ নং : ১৪৭ বয়স : 54 লিঙ্গ : মহিলা	CNF1341602 ফটো উপলব্ধ	527 নাম : শ্বৰিফ উদ্দিন পিতাৰ নাম: জেহিৰুল ইছলাম ঘৰ নং : ১৪৭ বয়স : 32 লিঙ্গ : পুৰুষ	CNF0215707 ফটো উপলব্ধ	528 নাম : মুক্তাছিদুৰ ৰহমান পিতাৰ নাম: জেহিৰুল ইছলাম ঘৰ নং : 147 বয়স : 25 লিঙ্গ : পুৰুষ	CNF0366203 ফটো উপলব্ধ
529 নাম : জেছমিনা বেগম স্বামীৰ নাম: মুক্তাছিদুৰ ৰহমান ঘৰ নং : 147 বয়স : 23 লিঙ্গ : মহিলা	FMU0309740 ফটো উপলব্ধ	530 নাম : হাচেন আলী পিতাৰ নাম: অনুৰ উদ্দিন ঘৰ নং : ১৪৮ বয়স : 62 লিঙ্গ : পুৰুষ	CNF1341657 ফটো উপলব্ধ	531 নাম : জহুৰা খাতুন স্বামীৰ নাম: হাচেন আলী ঘৰ নং : ১৪৮ বয়স : 55 লিঙ্গ : মহিলা	CNF1341668 ফটো উপলব্ধ
532 নাম : গুলজাৰ হুছেইন পিতাৰ নাম: হাচেন আলী ঘৰ নং : ১৪৮ বয়স : 37 লিঙ্গ : পুৰুষ	CNF1341680 ফটো উপলব্ধ	533 নাম : ৰফিকুল ইছলাম পিতাৰ নাম: হাচেন আলী ঘৰ নং : ১৪৮ বয়স : 35 লিঙ্গ : পুৰুষ	CNF1341679 ফটো উপলব্ধ	534 নাম : মোচলিমা খাতুন স্বামীৰ নাম: ইকমাদুল ইছলাম ঘৰ নং : 148 বয়স : 31 লিঙ্গ : মহিলা	CNF0375394 ফটো উপলব্ধ
535 নাম : ছেলিমা বেগম স্বামীৰ নাম: গোলজাৰ হুছেইন ঘৰ নং : ১৪৮ বয়স : 31 লিঙ্গ : মহিলা	CNF0216549 ফটো উপলব্ধ	536 নাম : ইকমাদুল ইছলাম পিতাৰ নাম: হাচেন আলী ঘৰ নং : ১৪৮ বয়স : 31 লিঙ্গ : পুৰুষ	CNF0216267 ফটো উপলব্ধ	537 নাম : আকতাৰ হুছেইন পিতাৰ নাম: হাচেন আলী ঘৰ নং : 148 বয়স : 22 লিঙ্গ : পুৰুষ	CNF4501144 ফটো উপলব্ধ
538 নাম : ইছমাইল হুছেইন পিতাৰ নাম: আঃ ৰহমান ঘৰ নং : ১৪৯ বয়স : 55 লিঙ্গ : পুৰুষ	CNF1341691 ফটো উপলব্ধ	539 নাম : মাজেদা খাতুন স্বামীৰ নাম: ইছমাইল হুছেইন ঘৰ নং : ১৪৯ বয়স : 49 লিঙ্গ : মহিলা	CNF1341704 ফটো উপলব্ধ	540 নাম : মাজাৰুল ইছলাম পিতাৰ নাম: ইছমাইল হুছেইন ঘৰ নং : 149 বয়স : 20 লিঙ্গ : পুৰুষ	FMU0073775 ফটো উপলব্ধ



541 নাম : আয়েশা খাতুন স্বামীৰ নাম: গিয়াছ উদ্দিন ঘৰ নং : ১৫০ বয়স : 82 লিঙ্গ : মহিলা	CNF1341726 ফটো উপলব্ধ	542 নাম : আশুকৰ আলী পিতাৰ নাম: গিয়াছ উদ্দিন ঘৰ নং : ১৫০ বয়স : 41 লিঙ্গ : পুৰুষ	CNF1341737 ফটো উপলব্ধ	543 নাম : বাশিদা বেগম স্বামীৰ নাম: আশুকৰ আলী ঘৰ নং : ১৫০ বয়স : 38 লিঙ্গ : মহিলা	CNF1341748 ফটো উপলব্ধ
544 নাম : আজগৰ আলী পিতাৰ নাম: গিয়াছ উদ্দিন ঘৰ নং : ১৫০ বয়স : 33 লিঙ্গ : পুৰুষ	CNF1341759 ফটো উপলব্ধ	545 নাম : আজ্জৰা বেগম স্বামীৰ নাম: আজগৰ আলী ঘৰ নং : ১৫০ বয়স : 29 লিঙ্গ : মহিলা	CNF0035709 ফটো উপলব্ধ	546 নাম : আন্তিয়া খাতুন পিতাৰ নাম: আশুকৰ আলী ঘৰ নং : 150 বয়স : 20 লিঙ্গ : মহিলা	FMU0050245 ফটো উপলব্ধ
547 নাম : আব্দুল বাবেক পিতাৰ নাম: অহেদ আলী ঘৰ নং : ১৫১ বয়স : 53 লিঙ্গ : পুৰুষ	CNF1341806 ফটো উপলব্ধ	548 নাম : শুবীফা খাতুন স্বামীৰ নাম: আঃ খালেক ঘৰ নং : ১৫১ বয়স : 53 লিঙ্গ : মহিলা	CNF1341793 ফটো উপলব্ধ	549 নাম : আঃ মালেক পিতাৰ নাম: অহেদ আলী ঘৰ নং : ১৫১ বয়স : 51 লিঙ্গ : পুৰুষ	CNF1341828 ফটো উপলব্ধ
550 নাম : পৰিনা খাতুন স্বামীৰ নাম: আব্দুল বাবেক ঘৰ নং : ১৫১ বয়স : 49 লিঙ্গ : মহিলা	CNF1341817 ফটো উপলব্ধ	551 নাম : মুস্তাক আলী পিতাৰ নাম: অহেদ আলী ঘৰ নং : ১৫১ বয়স : 49 লিঙ্গ : পুৰুষ	CNF1341840 ফটো উপলব্ধ	552 নাম : বাহেনা বেগম স্বামীৰ নাম: আঃ মালেক ঘৰ নং : ১৫১ বয়স : 48 লিঙ্গ : মহিলা	CNF1341839 ফটো উপলব্ধ
553 নাম : কিচমত আলী পিতাৰ নাম: অহেদ আলী ঘৰ নং : ১৫১ বয়স : 46 লিঙ্গ : পুৰুষ	CNF1341771 ফটো উপলব্ধ	554 নাম : সুৰজ বান স্বামীৰ নাম: মুস্তাক আলী ঘৰ নং : ১৫১ বয়স : 45 লিঙ্গ : মহিলা	CNF1341851 ফটো উপলব্ধ	555 নাম : কুলচম বিবি স্বামীৰ নাম: কিচমত আলী ঘৰ নং : ১৫১ বয়স : 38 লিঙ্গ : মহিলা	CNF1341782 ফটো উপলব্ধ
556 নাম : আছাদুৰ রহমান পিতাৰ নাম: আব্দুল খালেক ঘৰ নং : ১৫১ বয়স : 38 লিঙ্গ : পুৰুষ	CNF1341862 ফটো উপলব্ধ	557 নাম : মঃ খাইৰুল ইছলাম পিতাৰ নাম: আব্দুল বাবেক ঘৰ নং : ১৫১ বয়স : 33 লিঙ্গ : পুৰুষ	CNF1342774 ফটো উপলব্ধ	558 নাম : বৌজিনা চুলতানা স্বামীৰ নাম: ছাইদুৰ রহমান ঘৰ নং : 151 বয়স : 32 লিঙ্গ : মহিলা	CNF0363291 ফটো উপলব্ধ
559 নাম : ইজাজুল ইছলাম পিতাৰ নাম: আব্দুল মালেক ঘৰ নং : ১৫১ বয়স : 32 লিঙ্গ : পুৰুষ	CNF1342978 ফটো উপলব্ধ	560 নাম : আমিনুল হুছেইন পিতাৰ নাম: আব্দুল মালেক ঘৰ নং : ১৫১ বয়স : 31 লিঙ্গ : পুৰুষ	CNF0204032 ফটো উপলব্ধ	561 নাম : আকলিমা বেগম স্বামীৰ নাম: খাইৰুল ইছলাম ঘৰ নং : ১৫১ বয়স : 31 লিঙ্গ : মহিলা	CNF1993006 ফটো উপলব্ধ
562 নাম : ফাতেমা খাতুন স্বামীৰ নাম: আছাদুৰ রহমান ঘৰ নং : ১৫১ বয়স : 30 লিঙ্গ : মহিলা	CNF0035998 ফটো উপলব্ধ	563 নাম : নাজিৰা বেগম পিতাৰ নাম: আঃ মালেক ঘৰ নং : ১৫১ বয়স : 29 লিঙ্গ : মহিলা	CNF0162560 ফটো উপলব্ধ	564 নাম : মজিদা খাতুন পিতাৰ নাম: মুস্তাক আলী ঘৰ নং : 151 বয়স : 29 লিঙ্গ : মহিলা	CNF0362962 ফটো উপলব্ধ
565 নাম : বাকুল ইছলাম পিতাৰ নাম: আব্দুল বাবেক ঘৰ নং : ১৫১ বয়স : 28 লিঙ্গ : পুৰুষ	CNF0218149 ফটো উপলব্ধ	# 566 নাম : শেক ল ইছলাম মাতৃৰ নাম: শুবীফা খাতুন ঘৰ নং : 151 বয়স : 25 লিঙ্গ : পুৰুষ	CNF0552372 ফটো উপলব্ধ	567 নাম : বৰদল ইছলাম পিতাৰ নাম: আব্দুল খালেক ঘৰ নং : 151 বয়স : 25 লিঙ্গ : পুৰুষ	CNF0564484 ফটো উপলব্ধ
568 নাম : ইছমাইল আলী পিতাৰ নাম: মোস্তাক আলী ঘৰ নং : ১৫১ বয়স : 24 লিঙ্গ : পুৰুষ	CNF0414201 ফটো উপলব্ধ	569 নাম : জাকিৰুল ইছলাম পিতাৰ নাম: আঃ মালেক ঘৰ নং : ১৫১ বয়স : 24 লিঙ্গ : পুৰুষ	CNF0414318 ফটো উপলব্ধ	570 নাম : জেৰিফা বেগম স্বামীৰ নাম: বাকুল ইছলাম ঘৰ নং : ১৫১ বয়স : 24 লিঙ্গ : মহিলা	CNF4400388 ফটো উপলব্ধ



571 নাম : মাৰফজা বেগম স্বামীৰ নাম: শেখুল ইছলাম ঘৰ নং : 151 বয়স : 24 লিঙ্গ : মহিলা	FMU0000984 ফটো উপলব্ধ	572 নাম : আজিৰুল ইছলাম পিতাৰ নাম: আঃ মালেক ঘৰ নং : 151 বয়স : 23 লিঙ্গ : পুৰুষ	CNF4436945 ফটো উপলব্ধ	573 নাম : অজিফা বেগম স্বামীৰ নাম: আজিৰুল ইছলাম ঘৰ নং : 151 বয়স : 21 লিঙ্গ : মহিলা	FMU0001248 ফটো উপলব্ধ
574 নাম : ইছৰাফিল ইছলাম পিতাৰ নাম: মুস্তাক আলী ঘৰ নং : 151 বয়স : 21 লিঙ্গ : পুৰুষ	FMU0045674 ফটো উপলব্ধ	# 575 নাম : ইকমাদুল হুছেইন পিতাৰ নাম: মুস্তাক আলী ঘৰ নং : 151 বয়স : 20 লিঙ্গ : পুৰুষ	FMU0306902 ফটো উপলব্ধ	576 নাম : ওমৰ ফাৰুক পিতাৰ নাম: কিছিমত আলী ঘৰ নং : 151 বয়স : 20 লিঙ্গ : পুৰুষ	FMU0306910 ফটো উপলব্ধ
577 নাম : তছলিমা খাতুন মাতৃৰ নাম: শ্বৰিফা খাতুন ঘৰ নং : 151 বয়স : 20 লিঙ্গ : মহিলা	FMU0306936 ফটো উপলব্ধ	578 নাম : নুৰুল ইছলাম পিতাৰ নাম: আলমছ খা ঘৰ নং : 152 বয়স : 45 লিঙ্গ : পুৰুষ	CNF1341884 ফটো উপলব্ধ	579 নাম : মমতাজ বেগম স্বামীৰ নাম: নুৰুল ইছলাম ঘৰ নং : 152 বয়স : 39 লিঙ্গ : মহিলা	CNF1341895 ফটো উপলব্ধ
580 নাম : নুৰ মুস্তাফা পিতাৰ নাম: নুৰুল ইছলাম ঘৰ নং : 152 বয়স : 23 লিঙ্গ : পুৰুষ	CNF4400370 ফটো উপলব্ধ	581 নাম : নুৰ আলম পিতাৰ নাম: নুৰুল ইছলাম ঘৰ নং : 152 বয়স : 20 লিঙ্গ : পুৰুষ	FMU0042150 ফটো উপলব্ধ	582 নাম : জেনিফা বেগম স্বামীৰ নাম: নুৰ আলম ঘৰ নং : 152 বয়স : 19 লিঙ্গ : মহিলা	FMU0164384 ফটো উপলব্ধ
583 নাম : উছমান আলী পিতাৰ নাম: হাচেন আলী ঘৰ নং : 153 বয়স : 75 লিঙ্গ : পুৰুষ	CNF1341908 ফটো উপলব্ধ	584 নাম : বানেচা খাতুন স্বামীৰ নাম: উছমান আলী ঘৰ নং : 153 বয়স : 66 লিঙ্গ : মহিলা	CNF1341919 ফটো উপলব্ধ	585 নাম : বমজান আলী পিতাৰ নাম: উছমান আলী ঘৰ নং : 153 বয়স : 50 লিঙ্গ : পুৰুষ	CNF1341920 ফটো উপলব্ধ
586 নাম : আকবৰ আলী পিতাৰ নাম: ওচমান আলী ঘৰ নং : 153 বয়স : 48 লিঙ্গ : পুৰুষ	CNF1341942 ফটো উপলব্ধ	587 নাম : মজিদা খাতুন স্বামীৰ নাম: আগবৰ আলী ঘৰ নং : 153 বয়স : 46 লিঙ্গ : মহিলা	CNF1341953 ফটো উপলব্ধ	588 নাম : জোন্নাৰা বেগম পিতাৰ নাম: উচমান আলী ঘৰ নং : 153 বয়স : 43 লিঙ্গ : মহিলা	CNF1341964 ফটো উপলব্ধ
589 নাম : দিলবাৰা বেগম স্বামীৰ নাম: বমজান আলী ঘৰ নং : 153 বয়স : 42 লিঙ্গ : মহিলা	CNF1341931 ফটো উপলব্ধ	590 নাম : জামাল উদ্দিন পিতাৰ নাম: ওচমান আলী ঘৰ নং : 153 বয়স : 38 লিঙ্গ : পুৰুষ	CNF1341975 ফটো উপলব্ধ	591 নাম : ওৱাহিদা খাতুন স্বামীৰ নাম: জামাল উদ্দিন ঘৰ নং : 153 বয়স : 28 লিঙ্গ : মহিলা	CNF0498220 ফটো উপলব্ধ
592 নাম : শ্বৰিফুল ইছলাম পিতাৰ নাম: ফকৰুল ইছলাম ঘৰ নং : 153 বয়স : 25 লিঙ্গ : পুৰুষ	CNF1160217 ফটো উপলব্ধ	593 নাম : আদৰানী এচমিন স্বামীৰ নাম: শ্বৰিফুল ইছলাম ঘৰ নং : 153 বয়স : 24 লিঙ্গ : মহিলা	CNF1160415 ফটো উপলব্ধ	594 নাম : নিজাম উদ্দিন পিতাৰ নাম: বমজান আলী ঘৰ নং : 153 বয়স : 23 লিঙ্গ : পুৰুষ	CNF4388203 ফটো উপলব্ধ
595 নাম : ছাবিকুন নাহাৰ পিতাৰ নাম: আকবৰ আলী ঘৰ নং : 153 বয়স : 22 লিঙ্গ : মহিলা	CNF4490843 ফটো উপলব্ধ	596 নাম : ইছাম উদ্দিন পিতাৰ নাম: বমজান আলী ঘৰ নং : 153 বয়স : 19 লিঙ্গ : পুৰুষ	FMU0306886 ফটো উপলব্ধ	597 নাম : জামাল উদ্দিন পিতাৰ নাম: আঃ বহমান ঘৰ নং : 158 বয়স : 66 লিঙ্গ : পুৰুষ	CNF1341997 ফটো উপলব্ধ
598 নাম : অজিফা খাতুন স্বামীৰ নাম: জামাল উদ্দিন ঘৰ নং : 158 বয়স : 58 লিঙ্গ : মহিলা	CNF1342003 ফটো উপলব্ধ	599 নাম : আনোৱাৰা বেগম স্বামীৰ নাম: আঃ কাদিৰ ঘৰ নং : 158 বয়স : 53 লিঙ্গ : মহিলা	CNF1342014 ফটো উপলব্ধ	600 নাম : বফিকুল ইছলাম পিতাৰ নাম: জামাল উদ্দিন ঘৰ নং : 158 বয়স : 40 লিঙ্গ : পুৰুষ	CNF1342036 ফটো উপলব্ধ



601 নাম : জেহিৰুল ইছলাম পিতাৰ নাম: জামাল উদ্দিন ঘৰ নং : 158 বয়স : 38 লিঙ্গ : পুৰুষ	CNF1342047 ফটো উপলব্ধ	602 নাম : ইনামুল হক পিতাৰ নাম: আব্দুল কাদিৰ ঘৰ নং : 158 বয়স : 33 লিঙ্গ : পুৰুষ	CNF1342730 ফটো উপলব্ধ	603 নাম : জিয়াউল হক পিতাৰ নাম: আব্দুল কাদিৰ ঘৰ নং : 154 বয়স : 30 লিঙ্গ : পুৰুষ	CNF0376160 ফটো উপলব্ধ
604 নাম : তৌফিক আহমেদ পিতাৰ নাম: আব্দুল কাদিৰ ঘৰ নং : 154 বয়স : 26 লিঙ্গ : পুৰুষ	CNF0551986 ফটো উপলব্ধ	605 নাম : মেৰিনা বেগম স্বামীৰ নাম: ইনামুল হক ঘৰ নং : 154 বয়স : 24 লিঙ্গ : মহিলা	CNF4392189 ফটো উপলব্ধ	606 নাম : জাম্মাতুল ফেৰদছ স্বামীৰ নাম: জিয়াউল হক ঘৰ নং : 154 বয়স : 22 লিঙ্গ : মহিলা	FMU0073817 ফটো উপলব্ধ
607 নাম : অহিদুল ইছলাম পিতাৰ নাম: জামাল উদ্দিন ঘৰ নং : 154 বয়স : 20 লিঙ্গ : পুৰুষ	FMU0091413 ফটো উপলব্ধ	608 নাম : সাহেদ আলী পিতাৰ নাম: হামেদ আলী ঘৰ নং : 155 বয়স : 72 লিঙ্গ : পুৰুষ	CNF1342058 ফটো উপলব্ধ	609 নাম : অজফা খাতুন স্বামীৰ নাম: ছিদ্দিক আলী ঘৰ নং : 155 বয়স : 57 লিঙ্গ : মহিলা	CNF1342116 ফটো উপলব্ধ
610 নাম : বুকিয়া খাতুন স্বামীৰ নাম: সাহেদ আলী ঘৰ নং : 155 বয়স : 57 লিঙ্গ : মহিলা	CNF1342070 ফটো উপলব্ধ	611 নাম : মজিবুৰ বহমান পিতাৰ নাম: সাহেদ আলী ঘৰ নং : 155 বয়স : 43 লিঙ্গ : পুৰুষ	CNF1342081 ফটো উপলব্ধ	612 নাম : বফিকুল ইছলাম পিতাৰ নাম: সাহেদ আলী ঘৰ নং : 155 বয়স : 38 লিঙ্গ : পুৰুষ	CNF1342092 ফটো উপলব্ধ
# 613 নাম : আজিবুৰ বহমান পিতাৰ নাম: সাহেদ আলী ঘৰ নং : 155 বয়স : 36 লিঙ্গ : পুৰুষ	CNF1342127 ফটো উপলব্ধ	# 614 নাম : বুমেনা বিউটি স্বামীৰ নাম: আজিবুৰ বহমান ঘৰ নং : 155 বয়স : 32 লিঙ্গ : মহিলা	CNF0038018 ফটো উপলব্ধ	# 615 নাম : জিয়াবুৰ বহমান পিতাৰ নাম: সাহেদ আলী ঘৰ নং : 155 বয়স : 31 লিঙ্গ : পুৰুষ	CNF1342956 ফটো উপলব্ধ
616 নাম : ছাহাবুল ইছলাম পিতাৰ নাম: ছিদ্দিক আলী ঘৰ নং : 155 বয়স : 32 লিঙ্গ : পুৰুষ	CNF0037879 ফটো উপলব্ধ	# 617 নাম : এলিজা বেগম স্বামীৰ নাম: মজিবুৰ বহমান ঘৰ নং : 155 বয়স : 31 লিঙ্গ : মহিলা	CNF2019718 ফটো উপলব্ধ	618 নাম : হেলিমা খাতুন পিতাৰ নাম: সাহেদ আলী ঘৰ নং : 155 বয়স : 30 লিঙ্গ : মহিলা	CNF0202762 ফটো উপলব্ধ
619 নাম : খজল উদ্দিন পিতাৰ নাম: ছিদ্দিক আলী ঘৰ নং : 155 বয়স : 29 লিঙ্গ : পুৰুষ	CNF0165423 ফটো উপলব্ধ	620 নাম : মজবিন চুলতানা স্বামীৰ নাম: জিয়াবুৰ বহমান ঘৰ নং : 155 বয়স : 29 লিঙ্গ : মহিলা	CNF4501094 ফটো উপলব্ধ	621 নাম : শ্বাহা আলম পিতাৰ নাম: ছিদ্দিক আলী ঘৰ নং : 155 বয়স : 27 লিঙ্গ : পুৰুষ	CNF0165373 ফটো উপলব্ধ
622 নাম : হোশনাৰা বেগম স্বামীৰ নাম: বফিকুল ইছলাম ঘৰ নং : 155 বয়স : 27 লিঙ্গ : মহিলা	CNF0202721 ফটো উপলব্ধ	623 নাম : লিলিমা খাতুন স্বামীৰ নাম: ছাহাবুল ইছলাম ঘৰ নং : 155 বয়স : 27 লিঙ্গ : মহিলা	CNF4430773 ফটো উপলব্ধ	# 624 নাম : হাছনাৰা খাতুন স্বামীৰ নাম: খজল উদ্দিন ঘৰ নং : 155 বয়স : 23 লিঙ্গ : মহিলা	FMU0045633 ফটো উপলব্ধ
625 নাম : আয়েসা খাতুন স্বামীৰ নাম: আব্দুল অদুদ ঘৰ নং : 156 বয়স : 72 লিঙ্গ : মহিলা	CNF1342149 ফটো উপলব্ধ	626 নাম : বহুল আমিন পিতাৰ নাম: আঃ অদুদ ঘৰ নং : 156 বয়স : 52 লিঙ্গ : পুৰুষ	CNF1342150 ফটো উপলব্ধ	627 নাম : নুৰুল আমিন পিতাৰ নাম: আঃ অদুদ ঘৰ নং : 156 বয়স : 46 লিঙ্গ : পুৰুষ	CNF1342161 ফটো উপলব্ধ
628 নাম : বেৰিনা বেগম স্বামীৰ নাম: বহুল আমিন ঘৰ নং : 156 বয়স : 43 লিঙ্গ : মহিলা	CNF1342172 ফটো উপলব্ধ	629 নাম : ইনামুল হক পিতাৰ নাম: আঃ অদুদ ঘৰ নং : 156 বয়স : 36 লিঙ্গ : পুৰুষ	CNF1342183 ফটো উপলব্ধ	630 নাম : মুহচিনা বেগম স্বামীৰ নাম: নুৰুল আমিন ঘৰ নং : 156 বয়স : 33 লিঙ্গ : মহিলা	CNF1342967 ফটো উপলব্ধ



631 নাম : দিলদাৰ হুছেন পিতাৰ নাম: আব্দুল অদুদ ঘৰ নং : 156 বয়স : 33 লিঙ্গ : পুৰুষ	CNF1342752 ফটো উপলব্ধ	632 নাম : হাফিজা খাতুন স্বামীৰ নাম: ইনামুল হক ঘৰ নং : 156 বয়স : 31 লিঙ্গ : মহিলা	CNF0038646 ফটো উপলব্ধ	633 নাম : চাবিকুন নেহাৰ পিতাৰ নাম: আব্দুল অদুদ ঘৰ নং : 156 বয়স : 29 লিঙ্গ : মহিলা	CNF0414151 ফটো উপলব্ধ
634 নাম : মেৰিনা নাচমিন পিতাৰ নাম: আব্দুল অদুদ ঘৰ নং : 156 বয়স : 27 লিঙ্গ : মহিলা	CNF0544635 ফটো উপলব্ধ	635 নাম : মাৰজিনা খাতুন স্বামীৰ নাম: দিলদাৰ হুছেইন ঘৰ নং : 156 বয়স : 24 লিঙ্গ : মহিলা	FMU0045138 ফটো উপলব্ধ	636 নাম : বাৰিয়া খাতুন স্বামীৰ নাম: জাহেদ আলী ঘৰ নং : 159 বয়স : 67 লিঙ্গ : মহিলা	CNF1342207 ফটো উপলব্ধ
637 নাম : ৰূপজান বিবি স্বামীৰ নাম: জাহেদ আলী ঘৰ নং : 157 বয়স : 62 লিঙ্গ : মহিলা	CNF1342218 ফটো উপলব্ধ	638 নাম : ফইজুল ইছলাম পিতাৰ নাম: জাহেদ আলী ঘৰ নং : 159 বয়স : 53 লিঙ্গ : পুৰুষ	CNF1342229 ফটো উপলব্ধ	639 নাম : হাবিজা খাতুন স্বামীৰ নাম: ফইজুল ইছলাম ঘৰ নং : 159 বয়স : 51 লিঙ্গ : মহিলা	CNF1342230 ফটো উপলব্ধ
640 নাম : নজৰুল ইছলাম পিতাৰ নাম: জাহেদ আলী ঘৰ নং : 159 বয়স : 48 লিঙ্গ : পুৰুষ	CNF1342241 ফটো উপলব্ধ	641 নাম : জৰিনা খাতুন স্বামীৰ নাম: নজৰুল ইছলাম ঘৰ নং : 159 বয়স : 42 লিঙ্গ : মহিলা	CNF1342252 ফটো উপলব্ধ	# 642 নাম : জৈনুদ্দিন পিতাৰ নাম: জাহেদ আলী ঘৰ নং : 159 বয়স : 39 লিঙ্গ : মহিলা	CNF1342285 ফটো উপলব্ধ
643 নাম : নৈমদ্দিন পিতাৰ নাম: জাহেদ আলী ঘৰ নং : 159 বয়স : 40 লিঙ্গ : মহিলা	CNF1342296 ফটো উপলব্ধ	644 নাম : আনিচাতুন হাবিবা স্বামীৰ নাম: মাইনুল হক ঘৰ নং : 159 বয়স : 39 লিঙ্গ : মহিলা	CNF1342274 ফটো উপলব্ধ	645 নাম : ৰফিকুল ইছলাম পিতাৰ নাম: মো জাহেদ আলী ঘৰ নং : 159 বয়স : 33 লিঙ্গ : পুৰুষ	CNF2019730 ফটো উপলব্ধ
646 নাম : হাবিজুল ইছলাম পিতাৰ নাম: ফইজুল ইছলাম ঘৰ নং : 159 বয়স : 32 লিঙ্গ : পুৰুষ	CNF1342741 ফটো উপলব্ধ	647 নাম : শ্বহিদুল ইছলাম পিতাৰ নাম: জাহেদ আলী ঘৰ নং : 159 বয়স : 31 লিঙ্গ : পুৰুষ	CNF2019729 ফটো উপলব্ধ	648 নাম : ৰাশিদা খাতুন স্বামীৰ নাম: শ্বাহিদুল ইছলাম ঘৰ নং : 159 বয়স : 30 লিঙ্গ : মহিলা	CNF0039388 ফটো উপলব্ধ
649 নাম : ফাতেমা খাতুন স্বামীৰ নাম: ৰফিকুল ইছলাম ঘৰ নং : 157 বয়স : 28 লিঙ্গ : মহিলা	CNF0357350 ফটো উপলব্ধ	# 650 নাম : বিনাৰা খাতুন স্বামীৰ নাম: বিবুল আমিন ঘৰ নং : 159 বয়স : 28 লিঙ্গ : মহিলা	FMU0042069 ফটো উপলব্ধ	651 নাম : বিবুল আমিন পিতাৰ নাম: ফইজুল ইছলাম ঘৰ নং : 157 বয়স : 27 লিঙ্গ : পুৰুষ	CNF0357434 ফটো উপলব্ধ
652 নাম : মৰজিনা বেগম স্বামীৰ নাম: মইজুল হক ঘৰ নং : 157 বয়স : 26 লিঙ্গ : মহিলা	CNF1232735 ফটো উপলব্ধ	# 653 নাম : পাৰবিনা চুলতানা স্বামীৰ নাম: নৈমদ্দিন ঘৰ নং : 157 বয়স : 26 লিঙ্গ : মহিলা	CNF0368340 ফটো উপলব্ধ	654 নাম : জুলফিকাৰ আলী পিতাৰ নাম: নজৰুল ইছলাম ঘৰ নং : 157 বয়স : 23 লিঙ্গ : পুৰুষ	CNF4367322 ফটো উপলব্ধ
655 নাম : মইজুল হক পিতাৰ নাম: জাহেদ আলী ঘৰ নং : 159 বয়স : 22 লিঙ্গ : পুৰুষ	CNF1232719 ফটো উপলব্ধ	656 নাম : ছাইদুল ইছলাম পিতাৰ নাম: জাহেদ আলী ঘৰ নং : 159 বয়স : 22 লিঙ্গ : পুৰুষ	CNF1232743 ফটো উপলব্ধ	657 নাম : এলিজা চুলতানা স্বামীৰ নাম: জুলফিকাৰ আলী ঘৰ নং : 159 বয়স : 22 লিঙ্গ : মহিলা	CNF1254382 ফটো উপলব্ধ
658 নাম : ইফতিকাৰ আলী পিতাৰ নাম: নজৰুল ইছলাম ঘৰ নং : 157 বয়স : 21 লিঙ্গ : পুৰুষ	CNF4465373 ফটো উপলব্ধ	659 নাম : ছাদিকুল ইছলাম পিতাৰ নাম: জাহেদ আলী ঘৰ নং : 157 বয়স : 19 লিঙ্গ : পুৰুষ	FMU0164400 ফটো উপলব্ধ	660 নাম : নৰজাহান বেগম স্বামীৰ নাম: আফেৰ আলী ঘৰ নং : 158 বয়স : 82 লিঙ্গ : মহিলা	CNF1342310 ফটো উপলব্ধ



661	CNF1342321	ফটো উপলব্ধ	662	CNF1342332	ফটো উপলব্ধ	663	CNF1342354	ফটো উপলব্ধ
নাম : ছফিকুল ইছলাম পিতাৰ নাম: আফেৰ আলী ঘৰ নং : ১৫৮ বয়স : 47 লিঙ্গ : পুৰুষ			নাম : উচমান গনি পিতাৰ নাম: অফেৰ আলী ঘৰ নং : ১৫৮ বয়স : 45 লিঙ্গ : পুৰুষ			নাম : আফিয়া বেগম স্বামীৰ নাম: ছফিকুল ইছলাম ঘৰ নং : ১৫৮ বয়স : 42 লিঙ্গ : মহিলা		
664	CNF1342343	ফটো উপলব্ধ	# 665	CNF0202713	ফটো উপলব্ধ	666	CNF0040246	ফটো উপলব্ধ
নাম : জবেদা খাতুন স্বামীৰ নাম: উচমান গনি ঘৰ নং : ১৫৮ বয়স : 41 লিঙ্গ : মহিলা			নাম : এমদাদুল ইছলাম পিতাৰ নাম: জামাল উদ্দিন ঘৰ নং : 154 বয়স : 30 লিঙ্গ : পুৰুষ			নাম : আবু কালাম পিতাৰ নাম: আফেৰ আলী ঘৰ নং : ১৫৮ বয়স : 29 লিঙ্গ : পুৰুষ		
667	CNF0368720	ফটো উপলব্ধ	668	CNF0505156	ফটো উপলব্ধ	# 669	FMU0213702	ফটো উপলব্ধ
নাম : ছাবিনাৰা বেগম পিতাৰ নাম: উচমান গনি ঘৰ নং : 158 বয়স : 28 লিঙ্গ : মহিলা			নাম : জেহিৰুল ইছলাম পিতাৰ নাম: উচমান গনি ঘৰ নং : ১৫৮ বয়স : 27 লিঙ্গ : পুৰুষ			নাম : জহুৰা খাতুন স্বামীৰ নাম: এমদাদুল ইছলাম ঘৰ নং : 154 বয়স : 27 লিঙ্গ : মহিলা		
670	CNF0414391	ফটো উপলব্ধ	671	CNF4356150	ফটো উপলব্ধ	672	CNF4356143	ফটো উপলব্ধ
নাম : নাজবিনা খাতুন স্বামীৰ নাম: জেহিৰুল ইছলাম ঘৰ নং : ১৫৮ বয়স : 24 লিঙ্গ : মহিলা			নাম : অজিদা খাতুন স্বামীৰ নাম: আবু কালাম ঘৰ নং : 158 বয়স : 23 লিঙ্গ : মহিলা			নাম : আবু ছায়েদ পিতাৰ নাম: ছফিকুল ইছলাম ঘৰ নং : 158 বয়স : 23 লিঙ্গ : পুৰুষ		
# 673	CNF4465340	ফটো উপলব্ধ	# 674	CNF1206739	ফটো উপলব্ধ	# 675	FMU0000901	ফটো উপলব্ধ
নাম : মুছলিমা খাতুন স্বামীৰ নাম: আবু ছায়েদ ঘৰ নং : 158 বয়স : 23 লিঙ্গ : মহিলা			নাম : বিজাবুল ইছলাম পিতাৰ নাম: ছফিকুল ইছলাম ঘৰ নং : ১৫৮ বয়স : 22 লিঙ্গ : পুৰুষ			নাম : ছাইদুল ইছলাম পিতাৰ নাম: জামাল উদ্দিন ঘৰ নং : 154 বয়স : 21 লিঙ্গ : পুৰুষ		
# 676	FMU0074112	ফটো উপলব্ধ	# 677	FMU0248625	ফটো উপলব্ধ	678	CNF1342365	ফটো উপলব্ধ
নাম : সাহিদা খাতুন স্বামীৰ নাম: ছাইদুল ইছলাম ঘৰ নং : 154 বয়স : 20 লিঙ্গ : মহিলা			নাম : ছবিনা ইয়াছমিন স্বামীৰ নাম: বিজাবুল ইছলাম ঘৰ নং : 158 বয়স : 19 লিঙ্গ : মহিলা			নাম : ইদ্রীছ আলী পিতাৰ নাম: খুৰছেদ আলী ঘৰ নং : ১৫৯ বয়স : 62 লিঙ্গ : পুৰুষ		
679	CNF1342376	ফটো উপলব্ধ	680	CNF2019741	ফটো উপলব্ধ	681	CNF2019752	ফটো উপলব্ধ
নাম : মল্লিকা খাতুন স্বামীৰ নাম: ইদ্রীছ আলী ঘৰ নং : ১৫৯ বয়স : 57 লিঙ্গ : মহিলা			নাম : আফিয়া খাতুন পিতাৰ নাম: ইদ্রীছ আলী ঘৰ নং : ১৫৯ বয়স : 35 লিঙ্গ : মহিলা			নাম : মহিব্বুৰ রহমান পিতাৰ নাম: ইদ্রীছ আলী ঘৰ নং : ১৫৯ বয়স : 30 লিঙ্গ : পুৰুষ		
682	CNF0202770	ফটো উপলব্ধ	683	CNF0369942	ফটো উপলব্ধ	684	CNF1232727	ফটো উপলব্ধ
নাম : অহিদুল ইছলাম পিতাৰ নাম: ইদ্রীছ আলী ঘৰ নং : ১৫৯ বয়স : 27 লিঙ্গ : পুৰুষ			নাম : নেকিব্বুৰ রহমান পিতাৰ নাম: ইদ্রীছ আলী ঘৰ নং : 159 বয়স : 26 লিঙ্গ : পুৰুষ			নাম : মেৰিজা খাতুন স্বামীৰ নাম: মহিব্বুৰ রহমান ঘৰ নং : ১৫৯ বয়স : 22 লিঙ্গ : মহিলা		
685	CNF1342387	ফটো উপলব্ধ	686	CNF1342412	ফটো উপলব্ধ	687	CNF0042036	ফটো উপলব্ধ
নাম : কাশেম আলী পিতাৰ নাম: খুৰছেদ আলী আলী ঘৰ নং : ১৬০ বয়স : 56 লিঙ্গ : পুৰুষ			নাম : ৰফিকুল ইছলাম পিতাৰ নাম: কাশেম আলী ঘৰ নং : ১৬০ বয়স : 37 লিঙ্গ : পুৰুষ			নাম : ৰাবিয়া খাতুন স্বামীৰ নাম: কাশেম আলী ঘৰ নং : ১৬০ বয়স : 33 লিঙ্গ : মহিলা		
688	CNF0042069	ফটো উপলব্ধ	689	CNF0357293	ফটো উপলব্ধ	690	CNF0374181	ফটো উপলব্ধ
নাম : আজিকুল রহমান পিতাৰ নাম: কাশেম আলী ঘৰ নং : ১৬০ বয়স : 32 লিঙ্গ : মহিলা			নাম : ৰশিদুল ইছলাম পিতাৰ নাম: কাশেম আলী ঘৰ নং : 160 বয়স : 27 লিঙ্গ : পুৰুষ			নাম : ৰুমানা খাতুন স্বামীৰ নাম: ৰফিকুল ইছলাম ঘৰ নং : 160 বয়স : 27 লিঙ্গ : মহিলা		



691 নাম : নাজমিনা বেগম স্বামীৰ নাম : আজিকুল বহমান ঘৰ নং : ১৬০ বয়স : 25 লিঙ্গ : মহিলা	CNF0505495 ফটো উপলব্ধ	692 নাম : হাচমত আলী পিতাৰ নাম : খুৰছেদ আলী ঘৰ নং : ১৬১ বয়স : 52 লিঙ্গ : পুৰুষ	CNF1342423 ফটো উপলব্ধ	693 নাম : আফিয়া খাতুন স্বামীৰ নাম : হাচমত আলী ঘৰ নং : ১৬১ বয়স : 49 লিঙ্গ : মহিলা	CNF1342434 ফটো উপলব্ধ
694 নাম : আহমেদ আলী পিতাৰ নাম : নুৰুল ইছলাম ঘৰ নং : ১৬১ বয়স : 26 লিঙ্গ : পুৰুষ	CNF4352571 ফটো উপলব্ধ	# 695 নাম : জৰিন্যা খাতুন স্বামীৰ নাম : আব্দুল হেলিম ঘৰ নং : ১৬২ বয়স : 72 লিঙ্গ : মহিলা	CNF1342445 ফটো উপলব্ধ	696 নাম : আব্দুছ ছাত্তাৰ পিতাৰ নাম : আব্দুল হেলিম ঘৰ নং : ১৬২ বয়স : 55 লিঙ্গ : পুৰুষ	CNF1342456 ফটো উপলব্ধ
697 নাম : বৌশনাৰা বেগম স্বামীৰ নাম : আব্দুছ ছাত্তাৰ ঘৰ নং : ১৬২ বয়স : 52 লিঙ্গ : মহিলা	CNF1342478 ফটো উপলব্ধ	698 নাম : ফুৰকান আলী পিতাৰ নাম : আঃ হেলিম ঘৰ নং : ১৬২ বয়স : 49 লিঙ্গ : পুৰুষ	CNF1342467 ফটো উপলব্ধ	699 নাম : আব্দুছ ছালাম পিতাৰ নাম : আব্দুল হেলিম ঘৰ নং : ১৬২ বয়স : 46 লিঙ্গ : পুৰুষ	CNF1342489 ফটো উপলব্ধ
700 নাম : নাজমিন চৌধুৰী স্বামীৰ নাম : ফুৰকান আলী ঘৰ নং : ১৬২ বয়স : 42 লিঙ্গ : মহিলা	CNF1342796 ফটো উপলব্ধ	# 701 নাম : ছাদিককুজ জামান পিতাৰ নাম : আব্দুল হেলিম ঘৰ নং : ১৬২ বয়স : 39 লিঙ্গ : পুৰুষ	CNF1342503 ফটো উপলব্ধ	702 নাম : বেজবানা বেগম স্বামীৰ নাম : আব্দুছ ছালাম ঘৰ নং : ১৬২ বয়স : 36 লিঙ্গ : মহিলা	CNF1342514 ফটো উপলব্ধ
# 703 নাম : নাজমিন নেহাৰ স্বামীৰ নাম : ছাদিক কুজ জামান ঘৰ নং : 162 বয়স : 28 লিঙ্গ : মহিলা	CNF0551655 ফটো উপলব্ধ	704 নাম : আজাহাৰ আকতাৰ পিতাৰ নাম : আব্দুছ ছাত্তাৰ ঘৰ নং : 162 বয়স : 24 লিঙ্গ : পুৰুষ	CNF0549881 ফটো উপলব্ধ	705 নাম : জাকাৰিয়া আলম পিতাৰ নাম : আব্দুছ ছাত্তাৰ ঘৰ নং : ১৬২ বয়স : 23 লিঙ্গ : পুৰুষ	CNF4400396 ফটো উপলব্ধ
706 নাম : নাজমীনা খাতুন স্বামীৰ নাম : বাকুল ইছলাম ঘৰ নং : ১৭৬ বয়স : 32 লিঙ্গ : মহিলা	CNF0049957 ফটো উপলব্ধ	707 নাম : চুলতানা খাতুন স্বামীৰ নাম : ইস্তাজুল হক ঘৰ নং : ৩০১ বয়স : 29 লিঙ্গ : মহিলা	CNF0265298 ফটো উপলব্ধ	708 নাম : মোচফিকা চৌধুৰী স্বামীৰ নাম : ছাদাম হুছেইন ঘৰ নং : হাউচ নো. 133 বয়স : 29 লিঙ্গ : মহিলা	CNF4465381 ফটো উপলব্ধ



709	1	FMU0385039	ফটো উপলব্ধ	নাম : মঃ খলিলুৰ ৰহমান পিতাৰ নাম: অশ্ৰি ব আলী ঘৰ নং : ১২০ বয়স : 20 লিঙ্গ : পুৰুষ	710	1	FMU0391037	ফটো উপলব্ধ	নাম : বেজিয়া খাতুন স্বামীৰ নাম: আহম্মদ আলী ঘৰ নং : ১১৯ বয়স : 63 লিঙ্গ : মহিলা	711	1	FMU0392308	ফটো উপলব্ধ	নাম : মামনি খাতুন স্বামীৰ নাম: বৰদুল ইছলাম ঘৰ নং : ১৫১ বয়স : 20 লিঙ্গ : মহিলা
712	1	FMU0393579	ফটো উপলব্ধ	নাম : হানিফ উদ্দিন পিতাৰ নাম: নূৰ মহম্মদ ঘৰ নং : ১৩৬ বয়স : 19 লিঙ্গ : পুৰুষ	713	1	FMU0393637	ফটো উপলব্ধ	নাম : বয়ানুল ইছলাম পিতাৰ নাম: ছাইফুল ইছলাম ঘৰ নং : ১৪৪ বয়স : 18 লিঙ্গ : পুৰুষ	714	1	FMU0393967	ফটো উপলব্ধ	নাম : মাহমুদা বেগম পিতাৰ নাম: আব্দুল জলিল ঘৰ নং : ১১৮ বয়স : 19 লিঙ্গ : মহিলা
715	1	FMU0394270	ফটো উপলব্ধ	নাম : তছলিমা খাতুন পিতাৰ নাম: নজৰুল ইছলাম ঘৰ নং : ১০৮ বয়স : 18 লিঙ্গ : মহিলা	716	1	FMU0395228	ফটো উপলব্ধ	নাম : মেৰাজুল হক মাতৃৰ নাম: মইনা খাতুন ঘৰ নং : ৮৫ বয়স : 20 লিঙ্গ : পুৰুষ	717	1	FMU0395434	ফটো উপলব্ধ	নাম : মঃ মাজাহাৰুল পিতাৰ নাম: আকব্বৰ আলী ঘৰ নং : ১৫৩ বয়স : 19 লিঙ্গ : পুৰুষ
718	1	FMU0395657	ফটো উপলব্ধ	নাম : শৰিফুল ইছলাম পিতাৰ নাম: নূৰ হুছেইন ঘৰ নং : ১১৭ বয়স : 19 লিঙ্গ : পুৰুষ	719	1	FMU0395715	ফটো উপলব্ধ	নাম : আৰিফুল ইছলাম পিতাৰ নাম: নূৰ হুছেইন ঘৰ নং : ১১৭ বয়স : 22 লিঙ্গ : পুৰুষ	720	1	FMU0396176	ফটো উপলব্ধ	নাম : বাজিকুল ইছলাম পিতাৰ নাম: আব্দুল বাৰেক ঘৰ নং : ১৫১ বয়স : 21 লিঙ্গ : পুৰুষ
721	1	FMU0410977	ফটো উপলব্ধ	নাম : শাকিলা খাতুন স্বামীৰ নাম: আবু বক্কৰ ছিদ্দিক ঘৰ নং : ১১৭ বয়স : 20 লিঙ্গ : মহিলা	722	1	FMU0411280	ফটো উপলব্ধ	নাম : শেখ শাহিনুৰ আলম পিতাৰ নাম: আব্দুল ৰহিম ঘৰ নং : ১৪৫ বয়স : 18 লিঙ্গ : পুৰুষ	723	1	FMU0420612	ফটো উপলব্ধ	নাম : আফতাবুৰ ৰহমান মাতৃৰ নাম: আফিয়া বেগম ঘৰ নং : ১৪১ বয়স : 39 লিঙ্গ : পুৰুষ
724	1	FMU0455683	ফটো উপলব্ধ	নাম : খাদিজা খাতুন স্বামীৰ নাম: মঃ ইক্ৰামুল ইছলাম ঘৰ নং : ৮৬ বয়স : 21 লিঙ্গ : মহিলা	725	1	FMU0455717	ফটো উপলব্ধ	নাম : ছুৰেল আকতাৰ পিতাৰ নাম: ফকৰ উদ্দিন ঘৰ নং : ৯৯ বয়স : 19 লিঙ্গ : পুৰুষ	726	1	FMU0455865	ফটো উপলব্ধ	নাম : ৰাবিয়া খাতুন স্বামীৰ নাম: বাহিদুল ইছলাম ঘৰ নং : ১৫৯ বয়স : 18 লিঙ্গ : মহিলা
727	1	FMU0455964	ফটো উপলব্ধ	নাম : মোনজিআৰুল হক পিতাৰ নাম: আব্দুল মুতালেব ঘৰ নং : ১২৭ বয়স : 19 লিঙ্গ : পুৰুষ	728	1	FMU0458695	ফটো উপলব্ধ	নাম : জেছমীনা খাতুন স্বামীৰ নাম: নেকিবুৰ ৰহমান ঘৰ নং : ১৪৫ বয়স : 20 লিঙ্গ : মহিলা					



729	1	FMU0472191
নাম : এয়াকুব আলী পিতাৰ নাম: আব্দুৰ ৰহিম ঘৰ নং : ৯৩ বয়স : 18 লিঙ্গ : পুৰুষ		ফটো উপলব্ধ

## ভোটাৰৰ সাৰাংশ

## A) ভোটাৰৰ সংখ্যা

	তালিকাৰ প্ৰকাৰ	তালিকাৰ চিনাক্তকৰণ	ভোটাৰৰ সংখ্যা							
			পুৰুষ	মহিলা	৩য় লিঙ্গ	মুঠ				
I	মূল তালিকা	মূল তালিকা	বিশেষ সংশোধন, 2026 চনৰ পূৰ্বৰ 2025 চনৰ মূল তালিকাৰ লগত থকা সংযোজন সমূহ একত্ৰিতকৰন কৰা তালিকা।				360	348	0	708
II	যোগ তালিকা	পৰিপূৰক 1	বিশেষ সংক্ষিপ্ত সংশোধন, 2026				12	8	0	20
		পৰিপূৰক 2	অনবিচ্ছিন্ন সংশোধন 2026				1	0	0	1
			মুঠ				13	8	0	21
III	বিয়োজন তালিকা	পৰিপূৰক 1	বিশেষ সংক্ষিপ্ত সংশোধন, 2026				4	11	0	15
		পৰিপূৰক 2	অনবিচ্ছিন্ন সংশোধন 2026				0	1	0	1
			মুঠ				4	12	0	16
IV	লিংগ ক্ষেত্ৰত পৰিবৰ্তনৰ বাবে পাৰ্থক্য					0	0	0	0	
এই সংশোধনৰ পিছত ভোটাৰ তালিকাত ভোটাৰৰ মুঠ সংখ্যা (I+II-III+IV)						369	344	0	713	

## B) শুধৰনীৰ সংখ্যা

তালিকাৰ প্ৰকাৰ	তালিকাৰ চিনাক্তকৰণ	শুধৰনীৰ সংখ্যা
পৰিপূৰক 1	বিশেষ সংক্ষিপ্ত সংশোধন, 2026	62
পৰিপূৰক 2	অনবিচ্ছিন্ন সংশোধন 2026	5
	মুঠ	67

নিৰ্বাচক পঞ্জীয়ন বিষয়াৰ স্বাক্ষৰ

E-মূত, S-স্থানান্তৰিত/ বাসস্থান পৰিবৰ্তন, R-প্ৰতিলিপি, M-নিখোজ, Q-অযোগ্য