



ভোটাৰ তালিকা 2026 S03 অসম

বিধানসভা সমষ্টিৰ নম্বৰ, নাম আৰু সংৰক্ষণৰ স্থিতি : 53 - লাহৰিঘাট (সাধাৰণ)		খণ্ড নং : 188																			
এই বিধানসভা সমষ্টিত কোন সংসদীয় সমষ্টিৰ অন্তৰ্গত তাৰ নম্বৰ, নাম আৰু সংৰক্ষণ স্থিতি : 9 - নগাঁও (সাধাৰণ)																					
1. সংশোধনৰ বিৱৰণ																					
সংশোধনৰ বছৰ	2026	তালিকাৰ চিনাক্তকৰণ																			
ভিত্তি তাৰিখ	01-04-2026	বিশেষ সংশোধন, 2026 চনৰ পূৰ্বৰ 2025 চনৰ মূল তালিকাৰ লগত থকা সংযোজন সমূহ একত্ৰিতকৰণ কৰা তালিকা।																			
সংশোধনৰ প্ৰকাৰ	বিশেষ সংশোধন 2026																				
প্ৰকাশনৰ তাৰিখ	23-03-2026																				
2. খণ্ড আৰু ভোটগ্ৰহন কেন্দ্ৰৰ বিৱৰণ																					
খণ্ডৰ অন্তৰ্গত এলেকা সমূহৰ নম্বৰ আৰু নাম																					
1-বৰবড়ি	<table border="1" style="width: 100%; border-collapse: collapse;"> <tr> <td>মূল চহৰ/গাওঁ</td> <td>: বৰবৰি</td> </tr> <tr> <td>ৱাৰ্ড নং</td> <td>:</td> </tr> <tr> <td>ডাকঘৰ</td> <td>: জলকীয়াবৰি</td> </tr> <tr> <td>পুলিচ থানা</td> <td>: লাহৰিঘাট</td> </tr> <tr> <td>ব্লক</td> <td>: লাহৰিঘাট (অংশ-১)</td> </tr> <tr> <td>ৰাজহ চক্ৰ</td> <td>: লাহৰিঘাট</td> </tr> <tr> <td>জিলা</td> <td>: মৰিগাওঁ</td> </tr> <tr> <td>পিনকোড</td> <td>: 782127</td> </tr> </table>					মূল চহৰ/গাওঁ	: বৰবৰি	ৱাৰ্ড নং	:	ডাকঘৰ	: জলকীয়াবৰি	পুলিচ থানা	: লাহৰিঘাট	ব্লক	: লাহৰিঘাট (অংশ-১)	ৰাজহ চক্ৰ	: লাহৰিঘাট	জিলা	: মৰিগাওঁ	পিনকোড	: 782127
মূল চহৰ/গাওঁ	: বৰবৰি																				
ৱাৰ্ড নং	:																				
ডাকঘৰ	: জলকীয়াবৰি																				
পুলিচ থানা	: লাহৰিঘাট																				
ব্লক	: লাহৰিঘাট (অংশ-১)																				
ৰাজহ চক্ৰ	: লাহৰিঘাট																				
জিলা	: মৰিগাওঁ																				
পিনকোড	: 782127																				
3. ভোটগ্ৰহন কেন্দ্ৰৰ বিৱৰণ																					
ভোটগ্ৰহন কেন্দ্ৰৰ নম্বৰ আৰু নাম :		ভোটগ্ৰহন কেন্দ্ৰৰ প্ৰকাৰ (পুৰুষ/মহিলা/সাধাৰণ)		সাধাৰন																	
188 - বৰবৰি এল.পি. স্কুল (পূৰ)		খণ্ডৰ অন্তৰ্গত সহায়ক ভোটগ্ৰহন কেন্দ্ৰৰ সংখ্যা :		0																	
ভোটগ্ৰহন কেন্দ্ৰৰ ঠিকনা :																					
বৰবৰি এল.পি. স্কুল, ৰোম নং-১, বৰবৰি																					
4. ভোটাৰৰ সংখ্যা																					
আৰম্ভনি ক্ৰমিক নং	শেষ ক্ৰমিক নং	মুঠ ভোটাৰ																			
		পুৰুষ	মহিলা	৩য় লিঙ্গ	মুঠ																
1	845	421	398	0	819																

নিৰ্বাচক পঞ্জীয়ন বিষয়াৰ স্বাক্ষৰ

Nazri Naksha

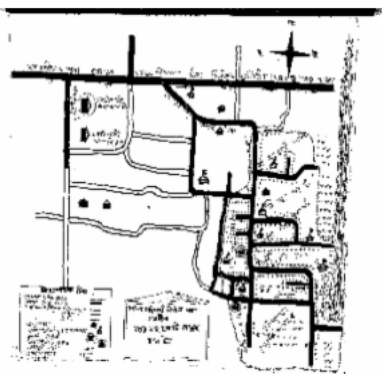

Google Map View



Polling Station Building Front View



ভোটগ্ৰহন কেন্দ্ৰৰ সন্মুখৰ দৃশ্য



Cad View

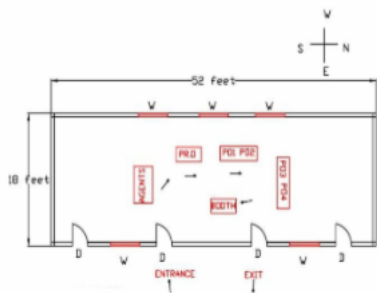

Key MAP View

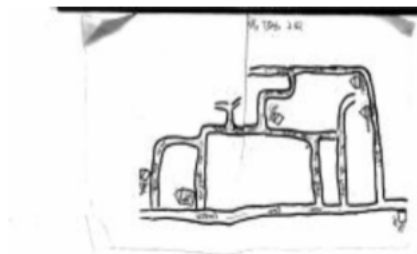

1 নাম : জামিনা খাতুন স্বামীৰ নাম: আমিনুল ইছলাম ঘৰ নং : 0 বয়স : 23 লিঙ্গ : মহিলা	FMU0183434 ফটো উপলব্ধ	2 নাম : জামিনা খাতুন পিতাৰ নাম: তালেব আলী ঘৰ নং : 1 বয়স : 52 লিঙ্গ : মহিলা	CNF1404575 ফটো উপলব্ধ	3 নাম : খতিজা খাতুন স্বামীৰ নাম: আমৰ আলী ঘৰ নং : 2 বয়স : 77 লিঙ্গ : মহিলা	CNF1404597 ফটো উপলব্ধ
4 নাম : মঃ কদ্দুচ আলী পিতাৰ নাম: আমৰ আলী ঘৰ নং : 2 বয়স : 47 লিঙ্গ : পুৰুষ	CNF1404600 ফটো উপলব্ধ	5 নাম : ফাতেমা বেগম স্বামীৰ নাম: মঃ কদ্দুচ আলী ঘৰ নং : 2 বয়স : 42 লিঙ্গ : মহিলা	CNF1404611 ফটো উপলব্ধ	# 6 নাম : আতব জান স্বামীৰ নাম: মহম্মদ আলী ঘৰ নং : 4 বয়স : 95 লিঙ্গ : মহিলা	CNF1404688 ফটো উপলব্ধ
7 নাম : জমিলা খাতুন স্বামীৰ নাম: তালেব আলী ঘৰ নং : 0 বয়স : 72 লিঙ্গ : মহিলা	CNF1404633 ফটো উপলব্ধ	8 নাম : আমিনা খাতুন পিতাৰ নাম: মঃ তালেব আলী ঘৰ নং : 0 বয়স : 51 লিঙ্গ : মহিলা	CNF1404644 ফটো উপলব্ধ	9 নাম : ইম্নছ আলী পিতাৰ নাম: তালেব আলী ঘৰ নং : 0 বয়স : 49 লিঙ্গ : পুৰুষ	CNF1404655 ফটো উপলব্ধ
10 নাম : ছুফিয়া খাতুন স্বামীৰ নাম: ইম্নছ আলী ঘৰ নং : 0 বয়স : 47 লিঙ্গ : মহিলা	CNF1404666 ফটো উপলব্ধ	11 নাম : মঃ ইদ্দিছ আলী পিতাৰ নাম: মঃ তালেব আলী ঘৰ নং : 0 বয়স : 38 লিঙ্গ : পুৰুষ	CNF1404677 ফটো উপলব্ধ	12 নাম : মঃ আব্বাক্কৰ ছিদ্দিক পিতাৰ নাম: মঃ তালেব আলী ঘৰ নং : 0 বয়স : 36 লিঙ্গ : পুৰুষ	CNF1998454 ফটো উপলব্ধ
# 13 নাম : জেচমিনা বেগম স্বামীৰ নাম: আজিজুল হক ঘৰ নং : 09 বয়স : 33 লিঙ্গ : মহিলা	CNF0090845 ফটো উপলব্ধ	# 14 নাম : আজিজুল হক পিতাৰ নাম: ইদ্দিছ আলী ঘৰ নং : 09 বয়স : 33 লিঙ্গ : পুৰুষ	CNF0012183 ফটো উপলব্ধ	15 নাম : আনাবুল ইছলাম মাতৃৰ নাম: আমিনা খাতুন ঘৰ নং : 0 বয়স : 27 লিঙ্গ : পুৰুষ	CNF0242404 ফটো উপলব্ধ
16 নাম : ইমৰান হুছেইন পিতাৰ নাম: ইম্নছ আলী ঘৰ নং : 0 বয়স : 27 লিঙ্গ : পুৰুষ	CNF0272120 ফটো উপলব্ধ	17 নাম : বাজিবুল ইছলাম পিতাৰ নাম: ইম্নছ আলী ঘৰ নং : 03 বয়স : 23 লিঙ্গ : পুৰুষ	CNF4349833 ফটো উপলব্ধ	18 নাম : নাৰ্গিছ বেগম স্বামীৰ নাম: ইমৰান হুছেইন ঘৰ নং : 3 বয়স : 23 লিঙ্গ : মহিলা	CNF4361275 ফটো উপলব্ধ
19 নাম : আবুল কালাম পিতাৰ নাম: মহম্মদ আলী ঘৰ নং : 8 বয়স : 63 লিঙ্গ : পুৰুষ	CNF1404699 ফটো উপলব্ধ	20 নাম : আলালুদ্দিন পিতাৰ নাম: মহম্মদ আলী ঘৰ নং : 8 বয়স : 57 লিঙ্গ : পুৰুষ	CNF1404713 ফটো উপলব্ধ	21 নাম : ফিৰুজা খাতুন স্বামীৰ নাম: আলালুদ্দিন ঘৰ নং : 8 বয়স : 52 লিঙ্গ : মহিলা	CNF1404724 ফটো উপলব্ধ
22 নাম : নুৰবান স্বামীৰ নাম: আবুল কালাম ঘৰ নং : 8 বয়স : 52 লিঙ্গ : মহিলা	CNF1404702 ফটো উপলব্ধ	23 নাম : আফিয়া খাতুন স্বামীৰ নাম: জালালুদ্দিন ঘৰ নং : 8 বয়স : 51 লিঙ্গ : মহিলা	CNF1404746 ফটো উপলব্ধ	# 24 নাম : জালালু উদ্দিন পিতাৰ নাম: মহম্মদ আলী ঘৰ নং : 8 বয়স : 51 লিঙ্গ : পুৰুষ	CNF1404735 ফটো উপলব্ধ
25 নাম : মঃ জয়নাল উদ্দিন পিতাৰ নাম: মহম্মদ আলী ঘৰ নং : 8 বয়স : 40 লিঙ্গ : পুৰুষ	CNF1404757 ফটো উপলব্ধ	26 নাম : মঃ আছমিনা বেগম স্বামীৰ নাম: মঃ জয়নাল উদ্দিন ঘৰ নং : 8 বয়স : 38 লিঙ্গ : মহিলা	CNF1404768 ফটো উপলব্ধ	27 নাম : নাৰ্জিমা খাতুন স্বামীৰ নাম: বাহৰুল ইছলাম ঘৰ নং : 8 বয়স : 30 লিঙ্গ : মহিলা	CNF0107318 ফটো উপলব্ধ
28 নাম : গুলজাৰ হুছেইন পিতাৰ নাম: আলীল উদ্দিন ঘৰ নং : 08 বয়স : 29 লিঙ্গ : পুৰুষ	CNF0226035 ফটো উপলব্ধ	29 নাম : দিলদাৰ হুছেইন পিতাৰ নাম: আলীল উদ্দিন ঘৰ নং : 4 বয়স : 25 লিঙ্গ : পুৰুষ	CNF0448225 ফটো উপলব্ধ	30 নাম : হৰকুল ইছলাম পিতাৰ নাম: আবুল কালাম ঘৰ নং : 4 বয়স : 25 লিঙ্গ : পুৰুষ	CNF4387692 ফটো উপলব্ধ



31	FMU0145052	ফটো উপলব্ধ	নাম : ইমামুল হক পিতাৰ নাম: আলাল উদ্দিন ঘৰ নং : 04 বয়স : 22 লিঙ্গ : পুৰুষ
32	CNF4458493	ফটো উপলব্ধ	নাম : ফৰিদুল ইছলাম পিতাৰ নাম: আবুল কালাম ঘৰ নং : 4 বয়স : 21 লিঙ্গ : পুৰুষ
33	FMU0276956	ফটো উপলব্ধ	নাম : মুছিদা খাতুন স্বামীৰ নাম: হৰকুল ইছলাম ঘৰ নং : 4 বয়স : 21 লিঙ্গ : মহিলা
34	CNF1404779	ফটো উপলব্ধ	নাম : মঃ লেকত আলী পিতাৰ নাম: কেৰামত আলী ঘৰ নং : ৫ বয়স : 69 লিঙ্গ : পুৰুষ
35	CNF1404780	ফটো উপলব্ধ	নাম : মিঃ ফজিলা খাতুন স্বামীৰ নাম: মঃ লেকত আলী ঘৰ নং : ৫ বয়স : 64 লিঙ্গ : মহিলা
36	CNF1404791	ফটো উপলব্ধ	নাম : মঃ নিজামুদ্দিন পিতাৰ নাম: মঃ লেকত আলী ঘৰ নং : ৫ বয়স : 47 লিঙ্গ : পুৰুষ
37	CNF0117929	ফটো উপলব্ধ	নাম : আনাৰুল ইছলাম পিতাৰ নাম: লেকত আলী ঘৰ নং : ৫ বয়স : 33 লিঙ্গ : পুৰুষ
# 38	CNF0012184	ফটো উপলব্ধ	নাম : মোছশ্বিদা খাতুন স্বামীৰ নাম: নিজামুদ্দিন ঘৰ নং : ৫ বয়স : 33 লিঙ্গ : মহিলা
39	CNF4410833	ফটো উপলব্ধ	নাম : লুতফন নহৰ স্বামীৰ নাম: ইমৰান হুছেইন ঘৰ নং : ৫ বয়স : 33 লিঙ্গ : মহিলা
40	CNF4410825	ফটো উপলব্ধ	নাম : বেহেনা খাতুন স্বামীৰ নাম: আনাৰুল ইছলাম ঘৰ নং : ৫ বয়স : 28 লিঙ্গ : মহিলা
# 41	CNF4458709	ফটো উপলব্ধ	নাম : মনজুৰাৰা বেগম স্বামীৰ নাম: মুকতিবুৰ বহমান ঘৰ নং : 5 বয়স : 25 লিঙ্গ : মহিলা
# 42	CNF4410841	ফটো উপলব্ধ	নাম : জাহাঙ্গীৰ হুছেইন পিতাৰ নাম: লেকত আলী ঘৰ নং : ৫ বয়স : 23 লিঙ্গ : পুৰুষ
43	CNF1404815	ফটো উপলব্ধ	নাম : মোঃ বহমত আলী পিতাৰ নাম: হৰমুজ আলী ঘৰ নং : ৭ বয়স : 107 লিঙ্গ : পুৰুষ
44	CNF1404848	ফটো উপলব্ধ	নাম : মহাম্মদ হৰজত আলী পিতাৰ নাম: মঃ বহমত আলী ঘৰ নং : ৭ বয়স : 45 লিঙ্গ : পুৰুষ
45	CNF1404837	ফটো উপলব্ধ	নাম : মজিদা খাতুন স্বামীৰ নাম: মঃ হৰজত আলী ঘৰ নং : ৭ বয়স : 41 লিঙ্গ : মহিলা
46	CNF0367318	ফটো উপলব্ধ	নাম : শিৰাজুল হক পিতাৰ নাম: বহমত আলী ঘৰ নং : ৭ বয়স : 31 লিঙ্গ : পুৰুষ
47	CNF0134635	ফটো উপলব্ধ	নাম : তাছলিমা খাতুন স্বামীৰ নাম: ছিৰাজুল ইছলাম ঘৰ নং : ৭ বয়স : 30 লিঙ্গ : মহিলা
48	CNF0367417	ফটো উপলব্ধ	নাম : আনাৰুল ইছলাম পিতাৰ নাম: বহমত আলী ঘৰ নং : ৭ বয়স : 30 লিঙ্গ : পুৰুষ
49	CNF0427179	ফটো উপলব্ধ	নাম : বাহিমা খাতুন স্বামীৰ নাম: বহমত আলী ঘৰ নং : 7 বয়স : 30 লিঙ্গ : মহিলা
50	CNF0427096	ফটো উপলব্ধ	নাম : বুকীয়া খাতুন স্বামীৰ নাম: আনাৰুল ইছলাম ঘৰ নং : 7 বয়স : 25 লিঙ্গ : মহিলা
51	FMU0182980	ফটো উপলব্ধ	নাম : জহিৰুল ইছলাম পিতাৰ নাম: বহমত আলী ঘৰ নং : 7 বয়স : 19 লিঙ্গ : পুৰুষ
52	CNF1404860	ফটো উপলব্ধ	নাম : কুলছুম নেছা স্বামীৰ নাম: মোঃ নুৰ ইছলাম ঘৰ নং : ৮ বয়স : 52 লিঙ্গ : মহিলা
# 53	CNF1404859	ফটো উপলব্ধ	নাম : মঃ নুৰ ইছলাম পিতাৰ নাম: মৃত. হৰমুজ আলী ঘৰ নং : ৮ বয়স : 69 লিঙ্গ : পুৰুষ
54	CNF0107276	ফটো উপলব্ধ	নাম : ফেইজুল হক পিতাৰ নাম: নুৰ ইছলাম ঘৰ নং : 8 বয়স : 32 লিঙ্গ : পুৰুষ
# 55	CNF0370759	ফটো উপলব্ধ	নাম : নবি হুছেইন পিতাৰ নাম: নুৰ ইছলাম ঘৰ নং : ৮ বয়স : 30 লিঙ্গ : পুৰুষ
56	CNF0378612	ফটো উপলব্ধ	নাম : জেচমিনা খাতুন স্বামীৰ নাম: নবি হুছেইন ঘৰ নং : ৮ বয়স : 31 লিঙ্গ : মহিলা
57	CNF0356576	ফটো উপলব্ধ	নাম : জুলফিয়া বেগম স্বামীৰ নাম: ফেইজুল হক ঘৰ নং : 8 বয়স : 28 লিঙ্গ : মহিলা
58	FMU0310235	ফটো উপলব্ধ	নাম : আবুল বাশা পিতাৰ নাম: নুৰ ইছলাম ঘৰ নং : 8 বয়স : 21 লিঙ্গ : পুৰুষ
59	CNF1404871	ফটো উপলব্ধ	নাম : হামেদ আলী পিতাৰ নাম: হৰমুজ আলী ঘৰ নং : ৯ বয়স : 57 লিঙ্গ : পুৰুষ
60	CNF1404882	ফটো উপলব্ধ	নাম : জহুৰা খাতুন স্বামীৰ নাম: হামেদ আলী ঘৰ নং : ৯ বয়স : 52 লিঙ্গ : মহিলা



61 নাম : আমিৰুল ইছলাম পিতাৰ নাম: হামেদ আলী ঘৰ নং : ৯ বয়স : 30 লিঙ্গ : পুৰুষ	CNF0147397 ফটো উপলব্ধ	62 নাম : ফাৰজিনা বেগম স্বামীৰ নাম: আমিৰুল ইছলাম ঘৰ নং : 09 বয়স : 26 লিঙ্গ : মহিলা	CNF0511279 ফটো উপলব্ধ	63 নাম : মইদুল ইছলাম পিতাৰ নাম: হজৰত আলী ঘৰ নং : ৯ বয়স : 24 লিঙ্গ : পুৰুষ	CNF4414504 ফটো উপলব্ধ
64 নাম : মঃ জামেদ আলী পিতাৰ নাম: হৰমুজ আলী ঘৰ নং : ১০ বয়স : 52 লিঙ্গ : পুৰুষ	CNF1404893 ফটো উপলব্ধ	65 নাম : মিঃ ছহিনা খাতুন স্বামীৰ নাম: জামেদ আলী ঘৰ নং : ১০ বয়স : 49 লিঙ্গ : মহিলা	CNF1404906 ফটো উপলব্ধ	66 নাম : লুতপন নাহাৰ স্বামীৰ নাম: ইৰাজুল ইছলাম ঘৰ নং : ১০ বয়স : 31 লিঙ্গ : মহিলা	CNF0001149 ফটো উপলব্ধ
67 নাম : ইৰাজুল ইছলাম পিতাৰ নাম: জামেদ আলী ঘৰ নং : ১০ বয়স : 29 লিঙ্গ : পুৰুষ	CNF0001438 ফটো উপলব্ধ	68 নাম : মামনি বেগম পিতাৰ নাম: জামেদ আলী ঘৰ নং : ১০ বয়স : 26 লিঙ্গ : মহিলা	CNF4428595 ফটো উপলব্ধ	69 নাম : বোকছেনা খাতুন পিতাৰ নাম: জামেদ আলী ঘৰ নং : 10 বয়স : 25 লিঙ্গ : মহিলা	FMU0270132 ফটো উপলব্ধ
70 নাম : ইছমিতাৰা বেগম পিতাৰ নাম: জামেদ আলী ঘৰ নং : 10 বয়স : 21 লিঙ্গ : মহিলা	FMU0270231 ফটো উপলব্ধ	71 নাম : আজাহাৰুল ইছলাম পিতাৰ নাম: জামেদ আলী ঘৰ নং : 10 বয়স : 19 লিঙ্গ : পুৰুষ	FMU0268557 ফটো উপলব্ধ	72 নাম : আনোৱাৰা বেগম স্বামীৰ নাম: ছাহেদ আলী ঘৰ নং : ১১ বয়স : 45 লিঙ্গ : মহিলা	CNF1404928 ফটো উপলব্ধ
73 নাম : আফাজুৰ বহমান পিতাৰ নাম: ছাহেদ আলী ঘৰ নং : 11 বয়স : 22 লিঙ্গ : পুৰুষ	CNF4458725 ফটো উপলব্ধ	74 নাম : খুদেজা খাতুন পিতাৰ নাম: মঃ আব্দুল মজিত ঘৰ নং : ১১ বয়স : 66 লিঙ্গ : মহিলা	CNF0379032 ফটো উপলব্ধ	75 নাম : জিন্নত আলী পিতাৰ নাম: আব্দুল মজিদ ঘৰ নং : ১১ বয়স : 57 লিঙ্গ : পুৰুষ	CNF1404962 ফটো উপলব্ধ
76 নাম : ফুলজান স্বামীৰ নাম: জিন্নত আলী ঘৰ নং : ১১ বয়স : 49 লিঙ্গ : মহিলা	CNF1404973 ফটো উপলব্ধ	77 নাম : ছাফিয়া খাতুন স্বামীৰ নাম: বুছতুম আলী ঘৰ নং : ১১ বয়স : 40 লিঙ্গ : মহিলা	CNF1404951 ফটো উপলব্ধ	78 নাম : নেকিবুৰ ইছলাম পিতাৰ নাম: জিন্নত আলী ঘৰ নং : ১১ বয়স : 23 লিঙ্গ : পুৰুষ	CNF4429098 ফটো উপলব্ধ
79 নাম : আতাবুৰ ইছলাম পিতাৰ নাম: জিন্নত আলী ঘৰ নং : ১১ বয়স : 22 লিঙ্গ : পুৰুষ	CNF1141431 ফটো উপলব্ধ	80 নাম : আছিয়া খাতুন স্বামীৰ নাম: জবান আলী ঘৰ নং : ১৩ বয়স : 82 লিঙ্গ : মহিলা	CNF1405001 ফটো উপলব্ধ	81 নাম : আবুল হাসেন পিতাৰ নাম: জবান আলী ঘৰ নং : ১৩ বয়স : 61 লিঙ্গ : পুৰুষ	CNF1405012 ফটো উপলব্ধ
82 নাম : খুদেজা খাতুন স্বামীৰ নাম: আবুল হাসেন ঘৰ নং : ১৩ বয়স : 57 লিঙ্গ : মহিলা	CNF1405056 ফটো উপলব্ধ	83 নাম : জয়নাল আদিন পিতাৰ নাম: জবান আলী ঘৰ নং : ১৩ বয়স : 55 লিঙ্গ : পুৰুষ	CNF1405034 ফটো উপলব্ধ	84 নাম : আমিনা খাতুন স্বামীৰ নাম: আবুল হুছেইন ঘৰ নং : ১৩ বয়স : 54 লিঙ্গ : মহিলা	CNF1405067 ফটো উপলব্ধ
85 নাম : আইনুল হক পিতাৰ নাম: জবান আলী ঘৰ নং : ১৩ বয়স : 51 লিঙ্গ : পুৰুষ	CNF1405045 ফটো উপলব্ধ	86 নাম : মালেকা খাতুন স্বামীৰ নাম: জয়নাল আদিন ঘৰ নং : ১৩ বয়স : 49 লিঙ্গ : মহিলা	CNF1405078 ফটো উপলব্ধ	87 নাম : ওমৰ কাজি পিতাৰ নাম: জবান আলী ঘৰ নং : ১৩ বয়স : 43 লিঙ্গ : পুৰুষ	CNF1405089 ফটো উপলব্ধ
88 নাম : আবু শৰিফ পিতাৰ নাম: জবান আলী ঘৰ নং : ১৩ বয়স : 40 লিঙ্গ : পুৰুষ	CNF1405090 ফটো উপলব্ধ	89 নাম : মুৰ্শিদা খাতুন স্বামীৰ নাম: ওমৰ কাজি ঘৰ নং : ১৩ বয়স : 37 লিঙ্গ : মহিলা	CNF1415403 ফটো উপলব্ধ	90 নাম : বুকিয়া বেগম স্বামীৰ নাম: আবু শৰিফ ঘৰ নং : ১৩ বয়স : 35 লিঙ্গ : মহিলা	CNF0012185 ফটো উপলব্ধ



91 নাম : মাজিদা বেগম স্বামীৰ নাম : আইনুল হক ঘৰ নং : 13 বয়স : 34 লিঙ্গ : মহিলা	CNF1415970 ফটো উপলব্ধ	92 নাম : মাৰ্ভা বেগম স্বামীৰ নাম : ৰাশিদুল হক ঘৰ নং : 13 বয়স : 30 লিঙ্গ : মহিলা	CNF0427195 ফটো উপলব্ধ	93 নাম : মাচুমা আক্তাৰা পিতাৰ নাম : জয়নাল আদিন ঘৰ নং : 13 বয়স : 29 লিঙ্গ : মহিলা	CNF0380923 ফটো উপলব্ধ
# 94 নাম : ছাইফুল ইছলাম পিতাৰ নাম : আবুল হাসেন ঘৰ নং : 13 বয়স : 28 লিঙ্গ : পুৰুষ	CNF0272070 ফটো উপলব্ধ	95 নাম : ৰাশিদুল হক পিতাৰ নাম : আবুল হুছেইন ঘৰ নং : 13 বয়স : 28 লিঙ্গ : পুৰুষ	CNF0225615 ফটো উপলব্ধ	# 96 নাম : মুকাহিদুল হক পিতাৰ নাম : জয়নাল আদিন ঘৰ নং : 13 বয়স : 22 লিঙ্গ : পুৰুষ	FMU0183079 ফটো উপলব্ধ
97 নাম : মুজাহিদুল ইছলাম পিতাৰ নাম : আবুল হাসেন ঘৰ নং : 13 বয়স : 21 লিঙ্গ : পুৰুষ	FMU0035725 ফটো উপলব্ধ	98 নাম : ফৰিদা খাতুন স্বামীৰ নাম : মুকাচিদুল হক ঘৰ নং : 13 বয়স : 20 লিঙ্গ : মহিলা	FMU0183160 ফটো উপলব্ধ	99 নাম : বেবিনা খাতুন স্বামীৰ নাম : ছাইফুল ইছলাম ঘৰ নং : 13 বৰবড়ি বয়স : 25 লিঙ্গ : মহিলা	CNF0427302 ফটো উপলব্ধ
100 নাম : আৰফান আলী পিতাৰ নাম : মুজা আলী ঘৰ নং : 18 বয়স : 67 লিঙ্গ : পুৰুষ	CNF1405103 ফটো উপলব্ধ	101 নাম : আছিয়া খাতুন স্বামীৰ নাম : আৰফান আলী ঘৰ নং : 18 বয়স : 52 লিঙ্গ : মহিলা	CNF1405114 ফটো উপলব্ধ	102 নাম : মাইনুদ্দিন পিতাৰ নাম : আৰফান আলী ঘৰ নং : 14 বয়স : 25 লিঙ্গ : পুৰুষ	CNF0426957 ফটো উপলব্ধ
103 নাম : কমলা খাতুন স্বামীৰ নাম : মাইনুদ্দিন ঘৰ নং : 14 বয়স : 21 লিঙ্গ : মহিলা	FMU0035246 ফটো উপলব্ধ	104 নাম : আব বাক্কৰ পিতাৰ নাম : মমবুছ আলী ঘৰ নং : 15 বয়স : 77 লিঙ্গ : পুৰুষ	CNF1405147 ফটো উপলব্ধ	105 নাম : আমিনা খাতুন স্বামীৰ নাম : আকাচ আলী ঘৰ নং : 15 বয়স : 67 লিঙ্গ : মহিলা	CNF1405136 ফটো উপলব্ধ
106 নাম : আঃ কাদিৰ পিতাৰ নাম : আকাচ আলী ঘৰ নং : 15 বয়স : 52 লিঙ্গ : পুৰুষ	CNF1405158 ফটো উপলব্ধ	107 নাম : আব্দুল ৰহমান পিতাৰ নাম : আকাচ আলী ঘৰ নং : 15 বয়স : 48 লিঙ্গ : পুৰুষ	CNF1405170 ফটো উপলব্ধ	108 নাম : মাজিদা খাতুন স্বামীৰ নাম : আঃ কাদিৰ ঘৰ নং : 15 বয়স : 47 লিঙ্গ : মহিলা	CNF1405169 ফটো উপলব্ধ
109 নাম : জায়দা খাতুন স্বামীৰ নাম : আব্দুল ৰহমান ঘৰ নং : 15 বয়স : 45 লিঙ্গ : মহিলা	CNF1405181 ফটো উপলব্ধ	110 নাম : নুৰ মহম্মদ পিতাৰ নাম : আকাচ আলী ঘৰ নং : 15 বয়স : 40 লিঙ্গ : পুৰুষ	CNF1405192 ফটো উপলব্ধ	111 নাম : ছোফিয়া খাতুন স্বামীৰ নাম : নুৰ মহম্মদ ঘৰ নং : 15 বয়স : 39 লিঙ্গ : মহিলা	CNF1405205 ফটো উপলব্ধ
112 নাম : ইব্রাহিম খলিল উদ্দিন পিতাৰ নাম : আকাছ আলী ঘৰ নং : 15 বয়স : 34 লিঙ্গ : পুৰুষ	CNF0308700 ফটো উপলব্ধ	113 নাম : জুছনাৰা বেগম পিতাৰ নাম : আব্দুল কাদিৰ ঘৰ নং : 15 বয়স : 29 লিঙ্গ : মহিলা	CNF4359824 ফটো উপলব্ধ	114 নাম : আচিকুল ইছলাম পিতাৰ নাম : আকাচ আলী ঘৰ নং : 15 বয়স : 28 লিঙ্গ : পুৰুষ	CNF0225755 ফটো উপলব্ধ
115 নাম : ছাবিনা খাতুন পিতাৰ নাম : আব্দুল কাদিৰ ঘৰ নং : 15 বয়স : 27 লিঙ্গ : মহিলা	CNF4349825 ফটো উপলব্ধ	116 নাম : মাজিদা খাতুন স্বামীৰ নাম : আশিকুল ইছলাম ঘৰ নং : 15 বয়স : 26 লিঙ্গ : মহিলা	CNF4368494 ফটো উপলব্ধ	117 নাম : আছমা খাতুন পিতাৰ নাম : আব্দুল ৰহমান ঘৰ নং : 15 বয়স : 23 লিঙ্গ : মহিলা	CNF4491809 ফটো উপলব্ধ
118 নাম : নুৰ নেহাৰ পিতাৰ নাম : নুৰ মহম্মদ ঘৰ নং : 15 বয়স : 22 লিঙ্গ : মহিলা	CNF4458527 ফটো উপলব্ধ	119 নাম : আলী আকবৰ পিতাৰ নাম : মুজা আলী ঘৰ নং : 16 বয়স : 58 লিঙ্গ : পুৰুষ	CNF1405216 ফটো উপলব্ধ	120 নাম : চুফিয়া খাতুন স্বামীৰ নাম : আলী আকবৰ ঘৰ নং : 16 বয়স : 50 লিঙ্গ : মহিলা	CNF1405227 ফটো উপলব্ধ

121 নাম : ইচামদ্দিন পিতাৰ নাম: আলী আকবৰ ঘৰ নং : 16 বয়স : 25 লিঙ্গ : পুৰুষ	CNF0471383 ফটো উপলব্ধ	122 নাম : এলমিনা বেগম স্বামীৰ নাম: ইছামদ্দিন ঘৰ নং : 16 বয়স : 24 লিঙ্গ : মহিলা	CNF4402848 ফটো উপলব্ধ	123 নাম : মোজামিল হুছেইন পিতাৰ নাম: কোমেদ আলী ঘৰ নং : 19 বয়স : 47 লিঙ্গ : পুৰুষ	CNF1405250 ফটো উপলব্ধ
124 নাম : মালেকা খাতুন স্বামীৰ নাম: মোজামিল হুছেইন ঘৰ নং : 19 বয়স : 45 লিঙ্গ : মহিলা	CNF1405261 ফটো উপলব্ধ	125 নাম : নাজিমা খাতুন পিতাৰ নাম: মোজামিল হুছেইন ঘৰ নং : 17 বয়স : 23 লিঙ্গ : মহিলা	CNF4456745 ফটো উপলব্ধ	126 নাম : নাজিৰুল হক পিতাৰ নাম: মোজামিল হুছেইন ঘৰ নং : 17 বয়স : 21 লিঙ্গ : পুৰুষ	CNF4479358 ফটো উপলব্ধ
127 নাম : আব্দুল হাছেন পিতাৰ নাম: আশ্ৰব আলী ঘৰ নং : 19 বয়স : 62 লিঙ্গ : পুৰুষ	CNF1405307 ফটো উপলব্ধ	128 নাম : বেজিয়া খাতুন স্বামীৰ নাম: আব্দুল হাছেন ঘৰ নং : 19 বয়স : 57 লিঙ্গ : মহিলা	CNF1405318 ফটো উপলব্ধ	129 নাম : আছমিনা খাতুন স্বামীৰ নাম: ছাইফুল ইছলাম ঘৰ নং : 19 বয়স : 35 লিঙ্গ : মহিলা	CNF1405330 ফটো উপলব্ধ
130 নাম : ছাদাম হুছেইন পিতাৰ নাম: মফিদুল ইছলাম ঘৰ নং : 19 বয়স : 33 লিঙ্গ : পুৰুষ	CNF0055939 ফটো উপলব্ধ	131 নাম : চুলেমা খাতুন স্বামীৰ নাম: ছাদাম হুছেইন ঘৰ নং : 19 বয়স : 32 লিঙ্গ : মহিলা	CNF1998409 ফটো উপলব্ধ	132 নাম : ছাৰুৱাৰ হুছেইন পিতাৰ নাম: মফিদুল ইছলাম ঘৰ নং : 19 বয়স : 31 লিঙ্গ : পুৰুষ	CNF0056069 ফটো উপলব্ধ
133 নাম : এলিজা খাতুন স্বামীৰ নাম: আজাহাৰুল ইছলাম ঘৰ নং : 19 বয়স : 26 লিঙ্গ : মহিলা	FMU0310102 ফটো উপলব্ধ	134 নাম : আজাহাৰুল ইছলাম পিতাৰ নাম: মফিদুল ইছলাম ঘৰ নং : 19 বয়স : 25 লিঙ্গ : পুৰুষ	CNF0426866 ফটো উপলব্ধ	135 নাম : মেৰাজুল ইছলাম পিতাৰ নাম: আব্দুল হাছেন ঘৰ নং : 19 বয়স : 25 লিঙ্গ : পুৰুষ	CNF4428629 ফটো উপলব্ধ
136 নাম : চাজিনা বেগম স্বামীৰ নাম: ছাৰুৱাৰ হুছেইন ঘৰ নং : 19 বয়স : 22 লিঙ্গ : মহিলা	FMU0183095 ফটো উপলব্ধ	S 137 নাম : মিঃ ছমলা খাতুন স্বামীৰ নাম: আব্দুল মতিন ঘৰ নং : 20 বয়স : 85 লিঙ্গ : মহিলা	CNF1405410 ফটো উপলব্ধ	S 138 নাম : মিঃ ছফিয়া খাতুন স্বামীৰ নাম: মিঃ ইছমাইল ঘৰ নং : 20 বয়স : 62 লিঙ্গ : মহিলা	CNF1405352 ফটো উপলব্ধ
139 নাম : নুৰ ইছলাম পিতাৰ নাম: আব্দুল মতিন ঘৰ নং : 20 বয়স : 54 লিঙ্গ : পুৰুষ	CNF1405396 ফটো উপলব্ধ	140 নাম : আবুল কাসেম পিতাৰ নাম: আব্দুল মতিন ঘৰ নং : 20 বয়স : 53 লিঙ্গ : পুৰুষ	CNF1405363 ফটো উপলব্ধ	141 নাম : ছহুৰা খাতুন স্বামীৰ নাম: নুৰ ইছলাম ঘৰ নং : 20 বয়স : 51 লিঙ্গ : মহিলা	CNF1405409 ফটো উপলব্ধ
142 নাম : বুকিয়া খাতুন স্বামীৰ নাম: আবুল কাসেম ঘৰ নং : 20 বয়স : 43 লিঙ্গ : মহিলা	CNF1405374 ফটো উপলব্ধ	143 নাম : ইক্ৰামুল পিতাৰ নাম: নুৰ ইছলাম ঘৰ নং : 20 বয়স : 39 লিঙ্গ : পুৰুষ	CNF1405385 ফটো উপলব্ধ	144 নাম : আতাবুৰ ৰহমান পিতাৰ নাম: ইছমাইল ঘৰ নং : 20 বয়স : 23 লিঙ্গ : পুৰুষ	CNF4433280 ফটো উপলব্ধ
145 নাম : আকিদা খাতুন স্বামীৰ নাম: ইক্ৰামুল ঘৰ নং : 20 বয়স : 23 লিঙ্গ : মহিলা	CNF4433298 ফটো উপলব্ধ	146 নাম : নাজিৰুল ইছলাম পিতাৰ নাম: নুৰ ইছলাম ঘৰ নং : 20 বয়স : 20 লিঙ্গ : পুৰুষ	FMU0182907 ফটো উপলব্ধ	147 নাম : নুৰুল ইছলাম পিতাৰ নাম: আহামদ আলী ঘৰ নং : 21 বয়স : 39 লিঙ্গ : পুৰুষ	CNF1405476 ফটো উপলব্ধ
148 নাম : ৰহিজা খাতুন স্বামীৰ নাম: নুৰুল ইছলাম ঘৰ নং : 21 বয়স : 38 লিঙ্গ : মহিলা	CNF1405487 ফটো উপলব্ধ	149 নাম : ৰাজেক আলী পিতাৰ নাম: নুৰুল ইছলাম ঘৰ নং : 21 বয়স : 20 লিঙ্গ : পুৰুষ	FMU0035345 ফটো উপলব্ধ	150 নাম : জহুৰা খাতুন স্বামীৰ নাম: ৰহমান আলী ঘৰ নং : 22 বয়স : 67 লিঙ্গ : মহিলা	CNF1405501 ফটো উপলব্ধ



151 নাম : আবুল কালাম পিতাৰ নাম: ইম্ৰুছ আলী ঘৰ নং : ২২ বয়স : 51 লিঙ্গ : পুৰুষ	CNF1405556 ফটো উপলব্ধ	152 নাম : মাজিদা খাতুন স্বামীৰ নাম: আবুল কালাম ঘৰ নং : ২২ বয়স : 47 লিঙ্গ : মহিলা	CNF1405567 ফটো উপলব্ধ	153 নাম : ছাহজাহান আলী পিতাৰ নাম: আঃ বহমান ঘৰ নং : ২২ বয়স : 45 লিঙ্গ : পুৰুষ	CNF1405512 ফটো উপলব্ধ
154 নাম : জ্যোৎস্না বেগম স্বামীৰ নাম: ছাহজাহান আলী ঘৰ নং : ২২ বয়স : 40 লিঙ্গ : মহিলা	CNF1405523 ফটো উপলব্ধ	155 নাম : দিলদাৰ হুছেইন পিতাৰ নাম: আব্দুল বহমান ঘৰ নং : ২২ বয়স : 39 লিঙ্গ : পুৰুষ	CNF1405534 ফটো উপলব্ধ	156 নাম : মঞ্জুৰা বেগম স্বামীৰ নাম: মঃ দিলদাৰ হুছেইন ঘৰ নং : ২২ বয়স : 38 লিঙ্গ : মহিলা	CNF1405545 ফটো উপলব্ধ
157 নাম : মাজাবুল ইছলাম পিতাৰ নাম: আবুল কালাম ঘৰ নং : ২২ বয়স : 31 লিঙ্গ : পুৰুষ	CNF0012186 ফটো উপলব্ধ	# 158 নাম : জহিৰুল ইছলাম পিতাৰ নাম: আবুল কালাম ঘৰ নং : ২২ বয়স : 28 লিঙ্গ : পুৰুষ	FMU0013060 ফটো উপলব্ধ	159 নাম : বুনা লাইলা পিতাৰ নাম: দিলদাৰ হুছেইন ঘৰ নং : ২২ বয়স : 22 লিঙ্গ : মহিলা	CNF4491841 ফটো উপলব্ধ
160 নাম : জোবাইৰ আলম পিতাৰ নাম: ছাহজাহান আলী ঘৰ নং : ২২ বয়স : 22 লিঙ্গ : পুৰুষ	CNF4491866 ফটো উপলব্ধ	161 নাম : জহুৰা খাতুন স্বামীৰ নাম: মাজাবুল ইছলাম ঘৰ নং : ২২ বয়স : 21 লিঙ্গ : মহিলা	FMU0087742 ফটো উপলব্ধ	162 নাম : ওৱাচিম আক্ৰম পিতাৰ নাম: ছাহজাহান আলী ঘৰ নং : ২২ বয়স : 20 লিঙ্গ : পুৰুষ	FMU0035667 ফটো উপলব্ধ
163 নাম : আব্দুল হামিদ পিতাৰ নাম: আঃ খালেক ঘৰ নং : ২৩ বয়স : 67 লিঙ্গ : পুৰুষ	CNF1405578 ফটো উপলব্ধ	164 নাম : আনোৱাৰা বেগম স্বামীৰ নাম: আব্দুল হামিদ ঘৰ নং : ২৩ বয়স : 62 লিঙ্গ : মহিলা	CNF1405589 ফটো উপলব্ধ	165 নাম : আব্দুল আৱাল পিতাৰ নাম: আব্দুল হামিদ ঘৰ নং : ২৩ বয়স : 49 লিঙ্গ : পুৰুষ	CNF1405590 ফটো উপলব্ধ
166 নাম : মনোৱাৰা বেগম স্বামীৰ নাম: আব্দুল আৱাল ঘৰ নং : ২৩ বয়স : 45 লিঙ্গ : মহিলা	CNF1405603 ফটো উপলব্ধ	167 নাম : মফিদুল ইছলাম পিতাৰ নাম: আব্দুল হামিদ ঘৰ নং : ২৩ বয়স : 40 লিঙ্গ : পুৰুষ	CNF1405636 ফটো উপলব্ধ	168 নাম : আছিকুল ইছলাম পিতাৰ নাম: আব্দুল হামিদ ঘৰ নং : ২৩ বয়স : 37 লিঙ্গ : পুৰুষ	CNF1405647 ফটো উপলব্ধ
169 নাম : বাহাৰুল ইছলাম পিতাৰ নাম: আবুল কালাম ঘৰ নং : ২৩ বয়স : 35 লিঙ্গ : পুৰুষ	CNF0073908 ফটো উপলব্ধ	170 নাম : হাফিজা খাতুন স্বামীৰ নাম: মফিদুল ইছলাম ঘৰ নং : ২৩ বয়স : 34 লিঙ্গ : মহিলা	CNF1405614 ফটো উপলব্ধ	171 নাম : আচাদুল ইছলাম পিতাৰ নাম: আব্দুল হামিদ ঘৰ নং : ২৩ বয়স : 34 লিঙ্গ : পুৰুষ	CNF0012188 ফটো উপলব্ধ
172 নাম : আনৱাৰ হুছেইন পিতাৰ নাম: আব্দুল হামিদ ঘৰ নং : 23 বয়স : 31 লিঙ্গ : পুৰুষ	CNF0605048 ফটো উপলব্ধ	173 নাম : ফাতেমা খাতুন স্বামীৰ নাম: আছিকুল ইছলাম ঘৰ নং : 23 বয়স : 31 লিঙ্গ : মহিলা	CNF1405625 ফটো উপলব্ধ	174 নাম : হুজুৰা খাতুন পিতাৰ নাম: আব্দুল হামিদ ঘৰ নং : 23 বয়স : 29 লিঙ্গ : মহিলা	CNF0605055 ফটো উপলব্ধ
175 নাম : ৰিফিকা খাতুন স্বামীৰ নাম: আনোৱাৰ হুছেইন ঘৰ নং : 23 বয়স : 25 লিঙ্গ : মহিলা	FMU0182949 ফটো উপলব্ধ	S 176 নাম : ছাহিনাৰা খাতুন পিতাৰ নাম: আব্দুল আৱাল ঘৰ নং : 23 বয়স : 22 লিঙ্গ : মহিলা	CNF4491791 ফটো উপলব্ধ	177 নাম : লাইলী বেগম স্বামীৰ নাম: আশাদুল ইছলাম ঘৰ নং : 23 বয়স : 21 লিঙ্গ : মহিলা	FMU0087791 ফটো উপলব্ধ
178 নাম : জহুৰা খাতুন স্বামীৰ নাম: আব্দুল হাছেন ঘৰ নং : ২৪ বয়স : 77 লিঙ্গ : মহিলা	CNF1405669 ফটো উপলব্ধ	179 নাম : আবুল কাহেম পিতাৰ নাম: আঃ হাচেন ঘৰ নং : ২৪ বয়স : 62 লিঙ্গ : পুৰুষ	CNF1405670 ফটো উপলব্ধ	180 নাম : জামালুদ্দিন পিতাৰ নাম: আব্দুল হাছেন ঘৰ নং : ২৪ বয়স : 60 লিঙ্গ : পুৰুষ	CNF1405692 ফটো উপলব্ধ



181 নাম : অজোফা খাতুন স্বামীৰ নাম : আবুল কাছেম ঘৰ নং : ২৪ বয়স : 57 লিঙ্গ : মহিলা	CNF1405681 ফটো উপলব্ধ	182 নাম : বহিমন নেছা স্বামীৰ নাম : জামালুদ্দিন ঘৰ নং : ২৪ বয়স : 52 লিঙ্গ : মহিলা	CNF1405705 ফটো উপলব্ধ	183 নাম : জয়নাল উদ্দিন পিতাৰ নাম : মঃ আবুল হুছেইন ঘৰ নং : ২৪ বয়স : 39 লিঙ্গ : পুৰুষ	CNF1405727 ফটো উপলব্ধ
184 নাম : ফিৰজা বেগম স্বামীৰ নাম : আবুল কালাম ঘৰ নং : ২৪ বয়স : 35 লিঙ্গ : মহিলা	CNF0076869 ফটো উপলব্ধ	185 নাম : নুৰ নাহাৰ বেগম পিতাৰ নাম : আবুল হুছেইন ঘৰ নং : ২৪ বয়স : 34 লিঙ্গ : মহিলা	CNF0076885 ফটো উপলব্ধ	186 নাম : জাহিদা খাতুন স্বামীৰ নাম : জয়নাল উদ্দিন ঘৰ নং : ২৪ বয়স : 33 লিঙ্গ : মহিলা	CNF0343558 ফটো উপলব্ধ
187 নাম : আবুল কালাম পিতাৰ নাম : আঃ হাছেইন ঘৰ নং : ২৪ বয়স : 33 লিঙ্গ : পুৰুষ	CNF0076968 ফটো উপলব্ধ	188 নাম : চুলেমা খাতুন পিতাৰ নাম : আবুল হুছেইন ঘৰ নং : 24 বয়স : 32 লিঙ্গ : মহিলা	CNF4391066 ফটো উপলব্ধ	189 নাম : আব্দুল ছালাম পিতাৰ নাম : আঃ হাছেইন ঘৰ নং : ২৪ বয়স : 31 লিঙ্গ : পুৰুষ	CNF0077099 ফটো উপলব্ধ
190 নাম : ছমিৰন নেছা স্বামীৰ নাম : আব্দুল ছালাম ঘৰ নং : ২৪ বয়স : 29 লিঙ্গ : মহিলা	CNF0077479 ফটো উপলব্ধ	191 নাম : আনজোমা খাতুন অন্যান্য : আবুল হুছেইন ঘৰ নং : ২৪ বয়স : 28 লিঙ্গ : মহিলা	CNF4395315 ফটো উপলব্ধ	S 192 নাম : হাসনাৰা বেগম পিতাৰ নাম : আবুল হুছেইন ঘৰ নং : 24 বয়স : 27 লিঙ্গ : মহিলা	CNF0426874 ফটো উপলব্ধ
S 193 নাম : মিনাৰা খাতুন পিতাৰ নাম : জামাল উদ্দীন ঘৰ নং : ২৪ বয়স : 26 লিঙ্গ : মহিলা	CNF4395323 ফটো উপলব্ধ	194 নাম : আব্দুল বহিম পিতাৰ নাম : জামাল উদ্দীন ঘৰ নং : ২৪ বয়স : 23 লিঙ্গ : পুৰুষ	CNF4395380 ফটো উপলব্ধ	195 নাম : নিজাম উদ্দীন পিতাৰ নাম : আবুল হুছেইন ঘৰ নং : ২৪ বয়স : 23 লিঙ্গ : পুৰুষ	CNF4395331 ফটো উপলব্ধ
196 নাম : ফাতেমা খাতুন স্বামীৰ নাম : আব্দুল বহিম ঘৰ নং : 24 বয়স : 21 লিঙ্গ : মহিলা	FMU0035279 ফটো উপলব্ধ	197 নাম : তাইজুদ্দিন পিতাৰ নাম : চুৰহাব আলী ঘৰ নং : ২৫ বয়স : 77 লিঙ্গ : পুৰুষ	CNF1405749 ফটো উপলব্ধ	198 নাম : জৰিনা খাতুন স্বামীৰ নাম : তাইজুদ্দিন ঘৰ নং : ২৫ বয়স : 62 লিঙ্গ : মহিলা	CNF1405750 ফটো উপলব্ধ
199 নাম : মোঃ আফাজুদ্দিন পিতাৰ নাম : তাইজুদ্দিন ঘৰ নং : ২৫ বয়স : 48 লিঙ্গ : পুৰুষ	CNF1405761 ফটো উপলব্ধ	200 নাম : মজিদা খাতুন স্বামীৰ নাম : মোঃ আফাজুদ্দিন ঘৰ নং : ২৫ বয়স : 46 লিঙ্গ : মহিলা	CNF1405772 ফটো উপলব্ধ	201 নাম : মাইনুল হক পিতাৰ নাম : তাইজুদ্দিন ঘৰ নং : ২৫ বয়স : 39 লিঙ্গ : পুৰুষ	CNF1405783 ফটো উপলব্ধ
202 নাম : নাজিম উদ্দিন পিতাৰ নাম : তাইজুদ্দিন ঘৰ নং : ২৫ বয়স : 36 লিঙ্গ : পুৰুষ	CNF1405818 ফটো উপলব্ধ	203 নাম : মফিদুল ইছলাম পিতাৰ নাম : মোঃ তাইজুদ্দিন ঘৰ নং : ২৫ বয়স : 34 লিঙ্গ : পুৰুষ	CNF1405830 ফটো উপলব্ধ	204 নাম : সুৰফা খাতুন স্বামীৰ নাম : মোঃ মাইনুল হক ঘৰ নং : ২৫ বয়স : 33 লিঙ্গ : মহিলা	CNF0012189 ফটো উপলব্ধ
205 নাম : বকুলা খাতুন মাতৃৰ নাম : নাজিম উদ্দিন ঘৰ নং : ২৫ বয়স : 31 লিঙ্গ : মহিলা	CNF0012190 ফটো উপলব্ধ	206 নাম : ইক্ৰামুল হুছেইন পিতাৰ নাম : তাইজুদ্দিন ঘৰ নং : ২৫ বয়স : 31 লিঙ্গ : পুৰুষ	CNF1405794 ফটো উপলব্ধ	207 নাম : ইমামুল হুছেইন পিতাৰ নাম : মোঃ তাইজুদ্দিন ঘৰ নং : ২৫ বয়স : 29 লিঙ্গ : পুৰুষ	CNF0344887 ফটো উপলব্ধ
208 নাম : মোঃ ছাদাম হুছেইন পিতাৰ নাম : মোঃ আফাজুদ্দিন ঘৰ নং : ২৫ বয়স : 27 লিঙ্গ : পুৰুষ	CNF0345009 ফটো উপলব্ধ	209 নাম : আপচুন নাহাৰ স্বামীৰ নাম : ছাদাম হুছেইন ঘৰ নং : ২৫ বয়স : 26 লিঙ্গ : মহিলা	CNF4428603 ফটো উপলব্ধ	# 210 নাম : মাফিয়া বেগম স্বামীৰ নাম : ইমামুল হুছেইন ঘৰ নং : 25 বয়স : 25 লিঙ্গ : মহিলা	FMU0035253 ফটো উপলব্ধ



211 নাম : তছলিমা খাতুন পিতাৰ নাম : আফাজ উদ্দিন ঘৰ নং : 25 বয়স : 24 লিঙ্গ : মহিলা	CNF4387676 ফটো উপলব্ধ	212 নাম : নাজমিনা খাতুন স্বামীৰ নাম : মফিদুল ইছলাম ঘৰ নং : 25 বয়স : 21 লিঙ্গ : মহিলা	FMU0035220 ফটো উপলব্ধ	213 নাম : বাজিবুল হুছেইন পিতাৰ নাম : আফাজ উদ্দিন ঘৰ নং : 25 বয়স : 21 লিঙ্গ : পুৰুষ	FMU0087692 ফটো উপলব্ধ
214 নাম : আনিছা খাতুন স্বামীৰ নাম : ইফ্রামুল হুছেইন ঘৰ নং : 25 বয়স : 20 লিঙ্গ : মহিলা	FMU0183020 ফটো উপলব্ধ	215 নাম : মইজ উদ্দিন আলী পিতাৰ নাম : ছোৰহাব আলী ঘৰ নং : 26 বয়স : 74 লিঙ্গ : পুৰুষ	CNF1405852 ফটো উপলব্ধ	216 নাম : জৰিনা স্বামীৰ নাম : ময়জুদ্দিন আলী ঘৰ নং : 26 বয়স : 61 লিঙ্গ : মহিলা	CNF1405863 ফটো উপলব্ধ
217 নাম : হৰজুল আলী পিতাৰ নাম : ময়জুদ্দিন আলী ঘৰ নং : 26 বয়স : 48 লিঙ্গ : পুৰুষ	CNF1405874 ফটো উপলব্ধ	218 নাম : নৰজুল ইছলাম পিতাৰ নাম : ময়জুদ্দিন আলী ঘৰ নং : 26 বয়স : 46 লিঙ্গ : পুৰুষ	CNF1405896 ফটো উপলব্ধ	219 নাম : হালিমা খাতুন স্বামীৰ নাম : হৰজুল আলী ঘৰ নং : 26 বয়স : 45 লিঙ্গ : মহিলা	CNF1405885 ফটো উপলব্ধ
220 নাম : মোঃ শহিদুল ইছলাম পিতাৰ নাম : ময়জুদ্দিন আলী ঘৰ নং : 26 বয়স : 43 লিঙ্গ : পুৰুষ	CNF1405910 ফটো উপলব্ধ	221 নাম : বছিদা বেগম পিতাৰ নাম : মোঃ নৰজুল ইছলাম ঘৰ নং : 26 বয়স : 42 লিঙ্গ : পুৰুষ	CNF1405909 ফটো উপলব্ধ	222 নাম : মিছ. জাহানাবা বেগম স্বামীৰ নাম : মোঃ শহিদুল ইছলাম ঘৰ নং : 26 বয়স : 40 লিঙ্গ : মহিলা	CNF1405921 ফটো উপলব্ধ
223 নাম : শফিকুল ইছলাম পিতাৰ নাম : ময়জু উদ্দিন ঘৰ নং : 26 বয়স : 38 লিঙ্গ : পুৰুষ	CNF1405932 ফটো উপলব্ধ	# 224 নাম : ইমদাদুল ইছলাম পিতাৰ নাম : মইজ উদ্দিন ঘৰ নং : 26 বয়স : 31 লিঙ্গ : পুৰুষ	CNF0012191 ফটো উপলব্ধ	225 নাম : বিবুল ইছলাম পিতাৰ নাম : নজবুল ইছলাম ঘৰ নং : 26 বয়স : 23 লিঙ্গ : পুৰুষ	CNF4395307 ফটো উপলব্ধ
226 নাম : চুলেমা খাতুন স্বামীৰ নাম : ছফিকুল ইছলাম ঘৰ নং : 26 বয়স : 23 লিঙ্গ : মহিলা	CNF4458469 ফটো উপলব্ধ	227 নাম : জাহাঙ্গিৰ আলম পিতাৰ নাম : শহিদুল ইছলাম ঘৰ নং : 26 বয়স : 20 লিঙ্গ : পুৰুষ	FMU0183087 ফটো উপলব্ধ	228 নাম : এছা খাতুন স্বামীৰ নাম : আঃ মজিদ ঘৰ নং : 29 বয়স : 62 লিঙ্গ : মহিলা	CNF1405954 ফটো উপলব্ধ
229 নাম : বফিকুল ইছলাম পিতাৰ নাম : আব্দুল মজিদ ঘৰ নং : 29 বয়স : 45 লিঙ্গ : পুৰুষ	CNF1405965 ফটো উপলব্ধ	230 নাম : নাজবিনা খাতুন স্বামীৰ নাম : বফিকুল ইছলাম ঘৰ নং : 29 বয়স : 41 লিঙ্গ : মহিলা	CNF1405976 ফটো উপলব্ধ	231 নাম : মঃ ছাইফুল ইছলাম পিতাৰ নাম : আব্দুল মজিদ ঘৰ নং : 29 বয়স : 39 লিঙ্গ : পুৰুষ	CNF1405987 ফটো উপলব্ধ
232 নাম : ছফিকুল ইছলাম পিতাৰ নাম : আব্দুল মজিদ ঘৰ নং : 29 বয়স : 32 লিঙ্গ : পুৰুষ	CNF1233535 ফটো উপলব্ধ	233 নাম : আছিয়া খাতুন স্বামীৰ নাম : আৰিফুল ইছলাম ঘৰ নং : 27 বয়স : 32 লিঙ্গ : মহিলা	CNF1998158 ফটো উপলব্ধ	234 নাম : ফাতেমা খাতুন স্বামীৰ নাম : ছাইফুল ইছলাম ঘৰ নং : 29 বয়স : 29 লিঙ্গ : মহিলা	CNF0084509 ফটো উপলব্ধ
235 নাম : ফকৰ উদ্দিন পিতাৰ নাম : আব্দুল মজিদ ঘৰ নং : 27 বয়স : 27 লিঙ্গ : পুৰুষ	CNF0475582 ফটো উপলব্ধ	236 নাম : ছাবিকুণ নেহাৰ স্বামীৰ নাম : মতিবুৰ বহমান ঘৰ নং : 29 বয়স : 26 লিঙ্গ : মহিলা	CNF4428652 ফটো উপলব্ধ	237 নাম : মতিবুৰ বহমান পিতাৰ নাম : আব্দুল মজিদ ঘৰ নং : 27 বয়স : 24 লিঙ্গ : পুৰুষ	CNF0426783 ফটো উপলব্ধ
238 নাম : মজিবুৰ বহমান পিতাৰ নাম : ছামছুদ্দিন ঘৰ নং : 29 বয়স : 52 লিঙ্গ : পুৰুষ	CNF1405998 ফটো উপলব্ধ	239 নাম : ফাইজুল ইছলাম পিতাৰ নাম : ছামছুদ্দিন ঘৰ নং : 29 বয়স : 47 লিঙ্গ : পুৰুষ	CNF1406026 ফটো উপলব্ধ	240 নাম : জুলেকা খাতুন স্বামীৰ নাম : মজিবুৰ বহমান ঘৰ নং : 29 বয়স : 45 লিঙ্গ : মহিলা	CNF1406004 ফটো উপলব্ধ



241 নাম : গুলোছা খাতুন পিতাৰ নাম: ছামছুদ্দিন ঘৰ নং : ২৯ বয়স : 42 লিঙ্গ : মহিলা	CNF1406037 ফটো উপলব্ধ	242 নাম : মহিব্বৰ বহমান পিতাৰ নাম: শামসুদ্দিন ঘৰ নং : ২৯ বয়স : 37 লিঙ্গ : পুৰুষ	CNF1998385 ফটো উপলব্ধ	243 নাম : ইলিমা খাতুন স্বামীৰ নাম: আৰু ছায়িদ ঘৰ নং : ২৯ বয়স : 32 লিঙ্গ : মহিলা	CNF0088476 ফটো উপলব্ধ
244 নাম : কুলচম বেগম স্বামীৰ নাম: ফাইজুল ইছলাম ঘৰ নং : ২৯ বয়স : 31 লিঙ্গ : মহিলা	CNF0088526 ফটো উপলব্ধ	245 নাম : আবু ছায়িদ পিতাৰ নাম: ছামছুদ্দিন ঘৰ নং : ২৯ বয়স : 29 লিঙ্গ : পুৰুষ	CNF0225763 ফটো উপলব্ধ	246 নাম : মমি আহমেদ স্বামীৰ নাম: মহিব্বৰ বহমান ঘৰ নং : ২৯ বয়স : 29 লিঙ্গ : মহিলা	CNF0349258 ফটো উপলব্ধ
# 247 নাম : আৰফুজা বেগম পিতাৰ নাম: ওৱাহেদ আলী ঘৰ নং : ২৯ বয়স : 24 লিঙ্গ : মহিলা	CNF4428553 ফটো উপলব্ধ	248 নাম : ৰৌশনাৰা খাতুন স্বামীৰ নাম: নাজিমুদ্দিন , ঘৰ নং : ৩০ বয়স : 43 লিঙ্গ : মহিলা	CNF0226092 ফটো উপলব্ধ	249 নাম : নাজিম উদ্দিন পিতাৰ নাম: কাছুমুদ্দিন ঘৰ নং : ৩০ বয়স : 42 লিঙ্গ : পুৰুষ	CNF1406060 ফটো উপলব্ধ
250 নাম : নাজমুল হক পিতাৰ নাম: কাছুমুদ্দিন ঘৰ নং : ৩০ বয়স : 35 লিঙ্গ : পুৰুষ	CNF0350777 ফটো উপলব্ধ	251 নাম : হাজেৰা খাতুন পিতাৰ নাম: ম.মকিবুল হুছেন ঘৰ নং : ৩১ বয়স : 55 লিঙ্গ : মহিলা	CNF0167627 ফটো উপলব্ধ	252 নাম : আকলিমা খাতুন স্বামীৰ নাম: মোস্তাফা আহমেদ ঘৰ নং : ৩১ বয়স : 31 লিঙ্গ : মহিলা	CNF0351635 ফটো উপলব্ধ
253 নাম : মোস্তাফা আহমেদ পিতাৰ নাম: মকিবুল হুছেইন ঘৰ নং : ৩১ বয়স : 30 লিঙ্গ : পুৰুষ	CNF0351676 ফটো উপলব্ধ	254 নাম : আমিনুল ইছলাম মাতৃৰ নাম: হাজেৰা খাতুন ঘৰ নং : 31 বয়স : 25 লিঙ্গ : পুৰুষ	CNF0602672 ফটো উপলব্ধ	255 নাম : মহিব্ব উদ্দিন পিতাৰ নাম: সৰিতুল্লা সেখ ঘৰ নং : ৩২ বয়স : 59 লিঙ্গ : পুৰুষ	CNF1406093 ফটো উপলব্ধ
S 256 নাম : মছমিনা খাতুন স্বামীৰ নাম: মহিব্ব উদ্দিন ঘৰ নং : ৩২ বয়স : 47 লিঙ্গ : মহিলা	CNF1406106 ফটো উপলব্ধ	257 নাম : আব্দুল কাইয়ুম পিতাৰ নাম: মহিব্ব উদ্দিন ঘৰ নং : 32 বয়স : 22 লিঙ্গ : পুৰুষ	FMU0087809 ফটো উপলব্ধ	258 নাম : ফয়জুল হক পিতাৰ নাম: চামছুদ্দিন ঘৰ নং : ৩৩ বয়স : 62 লিঙ্গ : পুৰুষ	CNF1406117 ফটো উপলব্ধ
259 নাম : ফুৰুজা খাতুন স্বামীৰ নাম: ফয়জুল হক ঘৰ নং : ৩৩ বয়স : 52 লিঙ্গ : মহিলা	CNF1406128 ফটো উপলব্ধ	260 নাম : নুৰউদ্দিন হক পিতাৰ নাম: ফয়জুল হক ঘৰ নং : ৩৩ বয়স : 45 লিঙ্গ : মহিলা	CNF1406139 ফটো উপলব্ধ	261 নাম : জিয়াব্বৰ হক পিতাৰ নাম: ফয়জুল হক ঘৰ নং : ৩৩ বয়স : 42 লিঙ্গ : পুৰুষ	CNF1406151 ফটো উপলব্ধ
262 নাম : ৰাহিদা খাতুন স্বামীৰ নাম: নুৰউদ্দিন হক ঘৰ নং : ৩৩ বয়স : 40 লিঙ্গ : মহিলা	CNF1406140 ফটো উপলব্ধ	263 নাম : আছমা বেগম স্বামীৰ নাম: জিয়াব্বৰ হক ঘৰ নং : ৩৩ বয়স : 35 লিঙ্গ : মহিলা	CNF0012192 ফটো উপলব্ধ	264 নাম : মুজাহাৰা বেগম স্বামীৰ নাম: ৰহমত উল্লাহ ঘৰ নং : ৩৩ বয়স : 34 লিঙ্গ : মহিলা	CNF0012193 ফটো উপলব্ধ
265 নাম : রেজবিনা খাতুন স্বামীৰ নাম: মোশাৰ্ৰফ হুছেইন ঘৰ নং : 33 বয়স : 31 লিঙ্গ : মহিলা	CNF1998396 ফটো উপলব্ধ	266 নাম : ফিকৰুল হক পিতাৰ নাম: ফয়জুল হক ঘৰ নং : ৩৩ বয়স : 31 লিঙ্গ : পুৰুষ	CNF0012194 ফটো উপলব্ধ	267 নাম : ছাবিকুন নাহাৰ স্বামীৰ নাম: ফিকৰুল হক ঘৰ নং : ৩৩ বয়স : 30 লিঙ্গ : মহিলা	CNF0353227 ফটো উপলব্ধ
# 268 নাম : আৰ্জিনাৰা খাতুন পিতাৰ নাম: ফয়জুল হক ঘৰ নং : ৩৩ বয়স : 27 লিঙ্গ : মহিলা	CNF0353367 ফটো উপলব্ধ	269 নাম : শেকৰুল হক পিতাৰ নাম: ফয়জুল হক ঘৰ নং : 33 বয়স : 26 লিঙ্গ : পুৰুষ	CNF0602763 ফটো উপলব্ধ	270 নাম : ৰেজাউল হক পিতাৰ নাম: ফয়জুল হক ঘৰ নং : 33 বয়স : 22 লিঙ্গ : পুৰুষ	FMU0183442 ফটো উপলব্ধ

271 নাম : মঃ ছিৰাজ উদ্দিন হক পিতাৰ নাম: ছামছাদিন ঘৰ নং : ৩৪ বয়স : 56 লিঙ্গ : পুৰুষ	CNF1406162 ফটো উপলব্ধ	# 272 নাম : বচনাৰা বেগম স্বামীৰ নাম: মঃ ছিৰাজ উদ্দিন ঘৰ নং : ৩৪ বয়স : 50 লিঙ্গ : মহিলা	CNF1406173 ফটো উপলব্ধ	# 273 নাম : বাশিদুল হক পিতাৰ নাম: মঃ ছিৰাজ উদ্দিন হক ঘৰ নং : ৩৪ বয়স : 35 লিঙ্গ : পুৰুষ	CNF0012195 ফটো উপলব্ধ
# 274 নাম : মঃ ওৱাহীদুল ইছলাম পিতাৰ নাম: মঃ ছিৰাজ উদ্দিন হক ঘৰ নং : ৩৪ বয়স : 31 লিঙ্গ : পুৰুষ	CNF0168419 ফটো উপলব্ধ	# 275 নাম : ছাবিকুন নেহাৰ স্বামীৰ নাম: জয়নাল উদ্দিন ঘৰ নং : 37 বয়স : 26 লিঙ্গ : মহিলা	CNF0426924 ফটো উপলব্ধ	276 নাম : আকতাৰা বেগম স্বামীৰ নাম: মহম্মদ ৱাহিদুল ইছলাম ঘৰ নং : 34 বয়স : 21 লিঙ্গ : মহিলা	FMU0183426 ফটো উপলব্ধ
277 নাম : ছাহানাজ ইয়াছমিন স্বামীৰ নাম: বাশিদুল হক ঘৰ নং : 34 বয়স : 19 লিঙ্গ : মহিলা	FMU0183459 ফটো উপলব্ধ	278 নাম : আব্দুল ৰছিদ পিতাৰ নাম: হাফিজ উদ্দিন ঘৰ নং : ৩৫ বয়স : 55 লিঙ্গ : পুৰুষ	CNF1406184 ফটো উপলব্ধ	279 নাম : ছাহিদা খাতুন স্বামীৰ নাম: আব্দুল ৰছিদ ঘৰ নং : ৩৫ বয়স : 52 লিঙ্গ : মহিলা	CNF1406195 ফটো উপলব্ধ
280 নাম : শ্বৰিফুল ইছলাম পিতাৰ নাম: আব্দুল ৰছিদ ঘৰ নং : ৩৫ বয়স : 33 লিঙ্গ : পুৰুষ	CNF0354126 ফটো উপলব্ধ	281 নাম : আছমা খাতুন স্বামীৰ নাম: শ্বৰিফুল ইছলাম ঘৰ নং : 35 বয়স : 30 লিঙ্গ : মহিলা	FMU0012997 ফটো উপলব্ধ	282 নাম : ৰিক্বুল ইছলাম পিতাৰ নাম: আব্দুল ৰছিদ ঘৰ নং : ৩৫ বয়স : 29 লিঙ্গ : পুৰুষ	CNF0354159 ফটো উপলব্ধ
283 নাম : ছালিনা বেগম স্বামীৰ নাম: ৰিক্বুল ইছলাম ঘৰ নং : 35 বয়স : 24 লিঙ্গ : মহিলা	FMU0087734 ফটো উপলব্ধ	284 নাম : ছফিকুল ইছলাম পিতাৰ নাম: আব্দুল ৰছিদ ঘৰ নং : 35 বয়স : 19 লিঙ্গ : পুৰুষ	FMU0090357 ফটো উপলব্ধ	285 নাম : শহিদুল ইছলাম পিতাৰ নাম: ছামছাদিন ঘৰ নং : ৩৬ বয়স : 52 লিঙ্গ : পুৰুষ	CNF1406208 ফটো উপলব্ধ
286 নাম : ছাদেকা বেগম স্বামীৰ নাম: ছহিদুল ইছলাম ঘৰ নং : ৩৬ বয়স : 43 লিঙ্গ : মহিলা	CNF1406219 ফটো উপলব্ধ	287 নাম : ৰাবিয়া খাতুন স্বামীৰ নাম: হৰজ আলি ঘৰ নং : ৩৭ বয়স : 54 লিঙ্গ : মহিলা	CNF1406220 ফটো উপলব্ধ	288 নাম : মঃ জয়নাল আদ্দিন পিতাৰ নাম: হৰজ আলি ঘৰ নং : ৩৭ বয়স : 43 লিঙ্গ : পুৰুষ	CNF1406242 ফটো উপলব্ধ
289 নাম : ওমৰ আলী পিতাৰ নাম: হৰজ আলী ঘৰ নং : ৩৭ বয়স : 40 লিঙ্গ : পুৰুষ	CNF1406231 ফটো উপলব্ধ	290 নাম : বিনয় বসুমতাৰী পিতাৰ নাম: তিলাৰাম বসুমতাৰী ঘৰ নং : ৩৯ বয়স : 50 লিঙ্গ : পুৰুষ	CNF0105809 ফটো উপলব্ধ	291 নাম : নমিতা বসুমতাৰী স্বামীৰ নাম: আদীৰ সিং বসুমতাৰী ঘৰ নং : ৩৯ বয়স : 45 লিঙ্গ : মহিলা	CNF1406286 ফটো উপলব্ধ
292 নাম : নবিতা বসুমতাৰী স্বামীৰ নাম: বিনয় বসুমতাৰী ঘৰ নং : ৩৯ বয়স : 43 লিঙ্গ : মহিলা	CNF1406297 ফটো উপলব্ধ	293 নাম : বিবিকা বসুমতাৰী পিতাৰ নাম: বিনয় বসুমতাৰী ঘৰ নং : 39 বয়স : 23 লিঙ্গ : মহিলা	FMU0268813 ফটো উপলব্ধ	294 নাম : মনিষা বসুমতাৰী পিতাৰ নাম: বিনয় বসুমতাৰী ঘৰ নং : 39 বয়স : 21 লিঙ্গ : মহিলা	FMU0268680 ফটো উপলব্ধ
295 নাম : ছমাইনা বসুমতাৰী পিতাৰ নাম: আদীৰসিং বসুমতাৰী ঘৰ নং : 39 বয়স : 21 লিঙ্গ : মহিলা	FMU0268706 ফটো উপলব্ধ	296 নাম : অবিন বসুমতাৰী পিতাৰ নাম: কানিয়া বসুমতাৰী ঘৰ নং : ৪০ বয়স : 49 লিঙ্গ : পুৰুষ	CNF1406355 ফটো উপলব্ধ	# 297 নাম : ৰুছতুম আলী পিতাৰ নাম: আব্দুল মজিদ ঘৰ নং : 12 বয়স : 46 লিঙ্গ : পুৰুষ	CNF1406311 ফটো উপলব্ধ
S 298 নাম : শংকৰি বসুমতাৰী পিতাৰ নাম: কানিয়া বসুমতাৰী ঘৰ নং : ৪০ বয়স : ৪৪ লিঙ্গ : মহিলা	CNF1406377 ফটো উপলব্ধ	299 নাম : ৰিংকু বসুমতাৰী স্বামীৰ নাম: অবিন বসুমতাৰী ঘৰ নং : ৪০ বয়স : 37 লিঙ্গ : মহিলা	CNF1415458 ফটো উপলব্ধ	S 300 নাম : জুনলিচা বসুমতাৰী পিতাৰ নাম: কানিয়া বসুমতাৰী ঘৰ নং : ৪০ বয়স : ৪৪ লিঙ্গ : মহিলা	CNF0012196 ফটো উপলব্ধ



301 নাম : মন্তিৰাম বৰমহেলা পিতাৰ নাম: ফালুৰাম বৰমহেলা ঘৰ নং : 82 বয়স : 62 লিঙ্গ : পুৰুষ	CNF1406388 ফটো উপলব্ধ	302 নাম : জফেলে বৰমহেলা স্বামীৰ নাম: মন্তিৰাম বৰমহেলা ঘৰ নং : 82 বয়স : 57 লিঙ্গ : মহিলা	CNF1406399 ফটো উপলব্ধ	303 নাম : পূজা বৰমহেলা পিতাৰ নাম: মন্তিৰাম বৰমহেলা ঘৰ নং : 82 বয়স : 43 লিঙ্গ : পুৰুষ	CNF1406413 ফটো উপলব্ধ
S 304 নাম : মাধবী বৰমহেলা পিতাৰ নাম: মন্তিৰাম বৰমহেলা ঘৰ নং : 82 বয়স : 38 লিঙ্গ : মহিলা	CNF1406424 ফটো উপলব্ধ	305 নাম : মৰমী বৰমহেলা স্বামীৰ নাম: পূজা বৰমহেলা ঘৰ নং : 82 বয়স : 32 লিঙ্গ : মহিলা	CNF0272450 ফটো উপলব্ধ	306 নাম : মহেশ্বৰ বৰমহেলা পিতাৰ নাম: ফালুৰাম ঘৰ নং : 82 বয়স : 57 লিঙ্গ : পুৰুষ	CNF1406435 ফটো উপলব্ধ
# 307 নাম : মিনতি বৰমহেলা স্বামীৰ নাম: মহেশ্বৰ বৰমহেলা ঘৰ নং : 82 বয়স : 51 লিঙ্গ : মহিলা	CNF1406446 ফটো উপলব্ধ	#2 308 নাম : বানেশ্বৰ বৰমহেলা পিতাৰ নাম: ফালুৰাম বৰমহেলা ঘৰ নং : 82 বয়স : 48 লিঙ্গ : পুৰুষ	CNF1406457 ফটো উপলব্ধ	#2 309 নাম : মনোৰমা বৰমহেলা স্বামীৰ নাম: বনেশ্বৰ বৰমহেলা ঘৰ নং : 82 বয়স : 43 লিঙ্গ : মহিলা	CNF1406480 ফটো উপলব্ধ
310 নাম : ৰতন বৰমহেলা পিতাৰ নাম: ফালুৰাম ঘৰ নং : 82 বয়স : 40 লিঙ্গ : পুৰুষ	CNF1406468 ফটো উপলব্ধ	311 নাম : দীপা পাতৰ বৰমহেলা স্বামীৰ নাম: ৰতন বৰমহেলা ঘৰ নং : 82 বয়স : 31 লিঙ্গ : মহিলা	CNF0110379 ফটো উপলব্ধ	312 নাম : অৰবিন্দ বৰমহেলা পিতাৰ নাম: মহেশ্বৰ বৰমহেলা ঘৰ নং : 42 বয়স : 26 লিঙ্গ : পুৰুষ	CNF4491775 ফটো উপলব্ধ
313 নাম : দিপিকা দৈমাৰী স্বামীৰ নাম: অৰবিন্দ বৰমহেলা ঘৰ নং : 42 বয়স : 24 লিঙ্গ : মহিলা	FMU0190256 ফটো উপলব্ধ	314 নাম : উদয় বৰমহেলা পিতাৰ নাম: বনেশ্বৰ বৰমহেলা ঘৰ নং : 42 বয়স : 19 লিঙ্গ : পুৰুষ	FMU0310169 ফটো উপলব্ধ	315 নাম : মিলন চন্দ্ৰ বৰমহেলা পিতাৰ নাম: হনু ৰাম বৰমহেলা ঘৰ নং : 82 বয়স : 77 লিঙ্গ : পুৰুষ	CNF1406504 ফটো উপলব্ধ
316 নাম : ইলাম বৰমহেলা পিতাৰ নাম: হনু বৰমহেলা ঘৰ নং : 82 বয়স : 76 লিঙ্গ : মহিলা	CNF1406537 ফটো উপলব্ধ	317 নাম : ললিত বৰমহেলা পিতাৰ নাম: হনু বৰমহেলা ঘৰ নং : 82 বয়স : 72 লিঙ্গ : পুৰুষ	CNF1406526 ফটো উপলব্ধ	318 নাম : ৰীতা বৰমহেলা স্বামীৰ নাম: ললিত বৰমহেলা ঘৰ নং : 82 বয়স : 53 লিঙ্গ : মহিলা	CNF1406593 ফটো উপলব্ধ
319 নাম : বাবুল বৰমহেলা পিতাৰ নাম: প্ৰেমকান্ত বৰমহেলা ঘৰ নং : 82 বয়স : 45 লিঙ্গ : পুৰুষ	CNF1406582 ফটো উপলব্ধ	320 নাম : অৰূপ বৰমহেলা পিতাৰ নাম: প্ৰেমকান্ত বৰমহেলা ঘৰ নং : 82 বয়স : 39 লিঙ্গ : পুৰুষ	CNF1406571 ফটো উপলব্ধ	S 321 নাম : তৃতী বৰমহেলা পিতাৰ নাম: মিলন চন্দ্ৰ বৰমহেলা ঘৰ নং : 82 বয়স : 37 লিঙ্গ : মহিলা	CNF1406628 ফটো উপলব্ধ
322 নাম : বুলবলী বৰমহেলা স্বামীৰ নাম: বাবুল বৰমহেলা ঘৰ নং : 82 বয়স : 33 লিঙ্গ : মহিলা	CNF0012197 ফটো উপলব্ধ	323 নাম : সূৰ্য্যকান্ত বৰমহেলা পিতাৰ নাম: মিলন চন্দ্ৰ বৰমহেলা ঘৰ নং : 82 বয়স : 31 লিঙ্গ : পুৰুষ	CNF0111476 ফটো উপলব্ধ	324 নাম : নিতুমনি বৰমহেলা স্বামীৰ নাম: অৰূপ বৰমহেলা ঘৰ নং : 82 বয়স : 29 লিঙ্গ : মহিলা	CNF0225920 ফটো উপলব্ধ
325 নাম : বিনুদ বৰমহেলা পিতাৰ নাম: মিলন চন্দ্ৰ বৰমহেলা ঘৰ নং : 43 বয়স : 25 লিঙ্গ : পুৰুষ	CNF4376687 ফটো উপলব্ধ	326 নাম : মুনুমতী হাজুৱাৰী স্বামীৰ নাম: সূৰ্য্য কান্ত বৰমহেলা ঘৰ নং : 43 বয়স : 25 লিঙ্গ : মহিলা	CNF4376695 ফটো উপলব্ধ	327 নাম : ৰীমা বৰমহেলা পিতাৰ নাম: ললিত বৰমহেলা ঘৰ নং : 43 বয়স : 24 লিঙ্গ : মহিলা	FMU0238774 ফটো উপলব্ধ
328 নাম : সুৰমা হাজুৱাৰী স্বামীৰ নাম: অৰবিন্দ হাজুৱাৰী ঘৰ নং : 88 বয়স : 49 লিঙ্গ : মহিলা	CNF1406673 ফটো উপলব্ধ	329 নাম : ৰবীন্দ হাজুৱাৰী পিতাৰ নাম: ভদ্রকান্ত হাজুৱাৰী ঘৰ নং : 88 বয়স : 48 লিঙ্গ : পুৰুষ	CNF1406662 ফটো উপলব্ধ	330 নাম : মমতা হাজুৱাৰী স্বামীৰ নাম: কৰণ হাজুৱাৰী ঘৰ নং : 88 বয়স : 38 লিঙ্গ : মহিলা	CNF1406695 ফটো উপলব্ধ



331 নাম : কৰণ হাজোৱাৰী পিতাৰ নাম: মিহৰাম হাজোৱাৰী ঘৰ নং : 88 বয়স : 37 লিঙ্গ : পুৰুষ	CNF1406651 ফটো উপলব্ধ	# 332 নাম : নাচনী হাজোৱাৰী স্বামীৰ নাম: ৰবীন্দ্ৰ হাজোৱাৰী ঘৰ নং : 88 বয়স : 32 লিঙ্গ : মহিলা	CNF0112789 ফটো উপলব্ধ	333 নাম : ৰুপম জ্যোতি দেউৰী পিতাৰ নাম: কৰন হাজোৱাৰী ঘৰ নং : 44 বয়স : 22 লিঙ্গ : পুৰুষ	FMU0183228 ফটো উপলব্ধ
334 নাম : ইটোপন হাজোৱাৰী পিতাৰ নাম: অৰবিন্দ হাজোৱাৰী ঘৰ নং : 44 বয়স : 21 লিঙ্গ : পুৰুষ	CNF4491833 ফটো উপলব্ধ	335 নাম : খগেন হাজোৱাৰী পিতাৰ নাম: মৃত নেপাল হাজোৱাৰী ঘৰ নং : 8৫ বয়স : 72 লিঙ্গ : পুৰুষ	CNF1406708 ফটো উপলব্ধ	336 নাম : দিপালী হাজোৱাৰী স্বামীৰ নাম: খগেন হাজোৱাৰী ঘৰ নং : 8৫ বয়স : 67 লিঙ্গ : মহিলা	CNF1406719 ফটো উপলব্ধ
337 নাম : গহীন হাজোৱাৰী পিতাৰ নাম: খগেন হাজোৱাৰী ঘৰ নং : 8৫ বয়স : 47 লিঙ্গ : পুৰুষ	CNF1406720 ফটো উপলব্ধ	338 নাম : ফুৰি হাজোৱাৰী স্বামীৰ নাম: গহীন হাজোৱাৰী ঘৰ নং : 8৫ বয়স : 43 লিঙ্গ : মহিলা	CNF1406764 ফটো উপলব্ধ	#2 339 নাম : দুলেন কুমাৰ হাজোৱাৰী পিতাৰ নাম: খগেন হাজোৱাৰী ঘৰ নং : 8৫ বয়স : 43 লিঙ্গ : পুৰুষ	CNF1406742 ফটো উপলব্ধ
340 নাম : প্ৰবিন কুমাৰ হাজোৱাৰী পিতাৰ নাম: খগেন হাজোৱাৰী ঘৰ নং : 8৫ বয়স : 35 লিঙ্গ : পুৰুষ	CNF1406775 ফটো উপলব্ধ	341 নাম : অৰিনাশ হাজোৱাৰী পিতাৰ নাম: গহীন হাজোৱাৰী ঘৰ নং : 45 বয়স : 26 লিঙ্গ : পুৰুষ	CNF0427070 ফটো উপলব্ধ	342 নাম : ভাৰতী বসুমতাৰী স্বামীৰ নাম: অৰিনাশ হাজোৱাৰী ঘৰ নং : 45 বয়স : 25 লিঙ্গ : মহিলা	CNF4379442 ফটো উপলব্ধ
# 343 নাম : নাথ ৰাম হাজোৱাৰী পিতাৰ নাম: কুলচিং হাজোৱাৰী ঘৰ নং : 8৬ বয়স : 54 লিঙ্গ : পুৰুষ	CNF1406797 ফটো উপলব্ধ	344 নাম : সুনিতা হাজোৱাৰী স্বামীৰ নাম: নাথুৰাম হাজোৱাৰী ঘৰ নং : 8৬ বয়স : 51 লিঙ্গ : মহিলা	CNF1406811 ফটো উপলব্ধ	345 নাম : মাইনুল হক পিতাৰ নাম: ৰিয়াজ উদ্দিন ঘৰ নং : 89 বয়স : 52 লিঙ্গ : পুৰুষ	CNF1406877 ফটো উপলব্ধ
346 নাম : দীপামনী হাজোৱাৰী স্বামীৰ নাম: অতিল হাজোৱাৰী ঘৰ নং : 89 বয়স : 46 লিঙ্গ : মহিলা	CNF1406866 ফটো উপলব্ধ	347 নাম : দছমিনা বেগম স্বামীৰ নাম: মাইনুল হক ঘৰ নং : 89 বয়স : 40 লিঙ্গ : মহিলা	CNF1406888 ফটো উপলব্ধ	348 নাম : আনচুমা হাজোৱাৰী পিতাৰ নাম: অতিল হাজোৱাৰী ঘৰ নং : 47 বয়স : 22 লিঙ্গ : পুৰুষ	FMU0183038 ফটো উপলব্ধ
349 নাম : আনিচা বাগলাৰী স্বামীৰ নাম: আনচুমা হাজোৱাৰী ঘৰ নং : 47 বয়স : 22 লিঙ্গ : মহিলা	FMU0183046 ফটো উপলব্ধ	350 নাম : জিয়াবৰ ৰহমান পিতাৰ নাম: মাইনুল হক ঘৰ নং : 47 বয়স : 20 লিঙ্গ : পুৰুষ	FMU0091165 ফটো উপলব্ধ	351 নাম : ৰাজেশ বসুমতাৰী পিতাৰ নাম: বসু বসুমতাৰী ঘৰ নং : 8৮ বয়স : 52 লিঙ্গ : পুৰুষ	CNF1406899 ফটো উপলব্ধ
352 নাম : মিনতি বসুমতাৰী স্বামীৰ নাম: ৰাজেশ বসুমতাৰী ঘৰ নং : 8৮ বয়স : 48 লিঙ্গ : মহিলা	CNF1406913 ফটো উপলব্ধ	353 নাম : ৰেউতি বসুমতাৰী স্বামীৰ নাম: তিলক বসুমতাৰী ঘৰ নং : 8৮ বয়স : 31 লিঙ্গ : মহিলা	CNF0225854 ফটো উপলব্ধ	354 নাম : বি আৰ ৰিম্পী পিতাৰ নাম: ৰাজেশ বসুমতাৰী ঘৰ নং : 8৮ বয়স : 26 লিঙ্গ : মহিলা	CNF4399259 ফটো উপলব্ধ
355 নাম : তিনা বসুমতাৰী পিতাৰ নাম: ৰাজেশ বসুমতাৰী ঘৰ নং : 8৮ বয়স : 24 লিঙ্গ : মহিলা	CNF4399267 ফটো উপলব্ধ	356 নাম : দিলবৰ বসুমতাৰী পিতাৰ নাম: দখনী বসুমতাৰী ঘৰ নং : 8৯ বয়স : 59 লিঙ্গ : পুৰুষ	CNF1406935 ফটো উপলব্ধ	357 নাম : সুখেমাই বসুমতাৰী স্বামীৰ নাম: দিলবৰ বসুমতাৰী ঘৰ নং : 8৯ বয়স : 54 লিঙ্গ : মহিলা	CNF1406946 ফটো উপলব্ধ
358 নাম : বুলবলী বৰদলৈ বসুমতাৰী স্বামীৰ নাম: পূজাৰাম বসুমতাৰী ঘৰ নং : 8৯ বয়স : 36 লিঙ্গ : মহিলা	CNF0359836 ফটো উপলব্ধ	359 নাম : পূজাৰাম বসুমতাৰী পিতাৰ নাম: দিলবৰ বসুমতাৰী ঘৰ নং : 8৯ বয়স : 34 লিঙ্গ : পুৰুষ	CNF1998432 ফটো উপলব্ধ	360 নাম : উপেন বসুমতাৰী পিতাৰ নাম: দখনী বসুমতাৰী ঘৰ নং : ৫০ বয়স : 62 লিঙ্গ : পুৰুষ	CNF1406979 ফটো উপলব্ধ

361 নাম : কিৰন বসুমতাৰী পিতাৰ নাম: উপেন বসুমতাৰী ঘৰ নং : ৫০ বয়স : 47 লিঙ্গ : পুৰুষ	CNF1406991 ফটো উপলব্ধ	362 নাম : কল্পনা বসুমতাৰী স্বামীৰ নাম: কিৰণ বসুমতাৰী ঘৰ নং : ৫০ বয়স : 46 লিঙ্গ : মহিলা	CNF1407007 ফটো উপলব্ধ	363 নাম : প্ৰনিল কুমাৰ বসুমতাৰী পিতাৰ নাম: উপেন চন্দ্ৰ বসুমতাৰী ঘৰ নং : ৫০ বয়স : 34 লিঙ্গ : পুৰুষ	CNF1407052 ফটো উপলব্ধ
364 নাম : সবিতা দৈমাৰী স্বামীৰ নাম: প্ৰনিল কুমাৰ বসুমতাৰী ঘৰ নং : 50 বয়স : 34 লিঙ্গ : মহিলা	FMU0159566 ফটো উপলব্ধ	#2 365 নাম : সুৰজ বসুমতাৰী পিতাৰ নাম: কিৰন বসুমতাৰী ঘৰ নং : 50 বয়স : 30 লিঙ্গ : পুৰুষ	FMU0310136 ফটো উপলব্ধ	366 নাম : বিপিন বসুমতাৰী পিতাৰ নাম: কিৰন বসুমতাৰী ঘৰ নং : ৫০ বয়স : 29 লিঙ্গ : পুৰুষ	CNF0233973 ফটো উপলব্ধ
367 নাম : কাকু মনি দাস বসুমতাৰী স্বামীৰ নাম: সুৰজ বসুমতাৰী ঘৰ নং : 50 বয়স : 25 লিঙ্গ : মহিলা	FMU0183418 ফটো উপলব্ধ	368 নাম : নয়ন বসুমতাৰী পিতাৰ নাম: কিৰন বসুমতাৰী ঘৰ নং : 50 বয়স : 23 লিঙ্গ : পুৰুষ	CNF4491817 ফটো উপলব্ধ	369 নাম : বৃধেশ্বৰ বৰমহেলা পিতাৰ নাম: তুলাৰাম বৰমহেলা ঘৰ নং : 53 বয়স : 53 লিঙ্গ : পুৰুষ	CNF1407063 ফটো উপলব্ধ
370 নাম : মথিমাই বৰমহেলা স্বামীৰ নাম: বৃধেশ্বৰ বৰমহেলা ঘৰ নং : ৫১ বয়স : 48 লিঙ্গ : মহিলা	CNF1407074 ফটো উপলব্ধ	S 371 নাম : সুস্মিতা বৰমহেলা পিতাৰ নাম: বৃধেশ্বৰ বৰমহেলা ঘৰ নং : ৫১ বয়স : 29 লিঙ্গ : মহিলা	CNF0170407 ফটো উপলব্ধ	372 নাম : সুমন বৰমহেলা পিতাৰ নাম: বৃধেশ্বৰ বৰমহেলা ঘৰ নং : ৫১ বয়স : 28 লিঙ্গ : পুৰুষ	CNF0170449 ফটো উপলব্ধ
373 নাম : তুলাৰাম বৰমহেলা পিতাৰ নাম: চেলা বৰমহেলা ঘৰ নং : ৫২ বয়স : 82 লিঙ্গ : পুৰুষ	CNF1407085 ফটো উপলব্ধ	374 নাম : দিনেশ বৰমহেলা পিতাৰ নাম: তুলাৰাম বৰমহেলা ঘৰ নং : ৫২ বয়স : 32 লিঙ্গ : পুৰুষ	CNF0012199 ফটো উপলব্ধ	375 নাম : ভুবন বৰমহেলা পিতাৰ নাম: দেবাৰাম বৰমহেলা ঘৰ নং : ৫৩ বয়স : 79 লিঙ্গ : পুৰুষ	CNF1407109 ফটো উপলব্ধ
376 নাম : শান্তি ৰাম বৰমহেলা পিতাৰ নাম: ভুবন বৰমহেলা ঘৰ নং : ৫৩ বয়স : 44 লিঙ্গ : পুৰুষ	CNF1407201 ফটো উপলব্ধ	377 নাম : অনপমা বৰমহেলা স্বামীৰ নাম: খগেশ্বৰ বৰমহেলা ঘৰ নং : ৫৩ বয়স : 44 লিঙ্গ : মহিলা	CNF1407143 ফটো উপলব্ধ	378 নাম : খগেশ্বৰ বৰমহেলা পিতাৰ নাম: ভুবন বৰমহেলা ঘৰ নং : ৫৩ বয়স : 39 লিঙ্গ : পুৰুষ	CNF1407187 ফটো উপলব্ধ
379 নাম : জলে বন্দা বৰমহেলা স্বামীৰ নাম: শান্তিৰাম বৰমহেলা ঘৰ নং : ৫৩ বয়স : 36 লিঙ্গ : মহিলা	CNF1407165 ফটো উপলব্ধ	380 নাম : বেনুধৰ বৰমহেলা পিতাৰ নাম: লেটেং বৰমহেলা ঘৰ নং : ৫৪ বয়স : 74 লিঙ্গ : পুৰুষ	CNF1407223 ফটো উপলব্ধ	381 নাম : কে নশী বৰমহেলা স্বামীৰ নাম: বেনুধৰ বৰমহেলা ঘৰ নং : ৫৪ বয়স : 69 লিঙ্গ : মহিলা	CNF1407234 ফটো উপলব্ধ
S 382 নাম : সাবিত্ৰী বৰমহেলা পিতাৰ নাম: বেনুধৰ বৰমহেলা ঘৰ নং : ৫৪ বয়স : 41 লিঙ্গ : মহিলা	CNF1407245 ফটো উপলব্ধ	383 নাম : উমা কান্ত বৰমহেলা পিতাৰ নাম: বেনুধৰ বৰমহেলা ঘৰ নং : ৫৪ বয়স : 31 লিঙ্গ : পুৰুষ	CNF0012200 ফটো উপলব্ধ	384 নাম : জেউতী বাগলাৰী স্বামীৰ নাম: উমাকান্ত বৰমহেলা ঘৰ নং : ৫৪ বয়স : 26 লিঙ্গ : মহিলা	CNF4395299 ফটো উপলব্ধ
385 নাম : মঙ্গলচিং বৰমহেলা পিতাৰ নাম: চবল বৰমহেলা ঘৰ নং : ৫৫ বয়স : 38 লিঙ্গ : পুৰুষ	CNF1407303 ফটো উপলব্ধ	386 নাম : বিজু বৰমহেলা স্বামীৰ নাম: মঙ্গল চিং বৰমহেলা ঘৰ নং : ৫৫ বয়স : 34 লিঙ্গ : মহিলা	CNF1407325 ফটো উপলব্ধ	387 নাম : দিপেন বৰমহেলা পিতাৰ নাম: চবল বৰমহেলা ঘৰ নং : ৫৬ বয়স : 54 লিঙ্গ : পুৰুষ	CNF1407336 ফটো উপলব্ধ
# 388 নাম : পক্ষীমাই বৰমহেলা স্বামীৰ নাম: দিপেন বৰমহেলা ঘৰ নং : ৫৬ বয়স : 50 লিঙ্গ : মহিলা	CNF1407347 ফটো উপলব্ধ	#2 389 নাম : বিচাল বৰমহেলা পিতাৰ নাম: দিপেন বৰমহেলা ঘৰ নং : ৫৬ বয়স : 28 লিঙ্গ : পুৰুষ	CNF122231 ফটো উপলব্ধ	#2 390 নাম : সংগীতা বৰমহেলা স্বামীৰ নাম: বিশাল বৰমহেলা ঘৰ নং : ৫৬ বয়স : 23 লিঙ্গ : মহিলা	CNF1222322 ফটো উপলব্ধ



391 নাম : ৰূপসিং বৰমেহলা পিতাৰ নাম: গেচাউ বৰমেহলা ঘৰ নং : ৫৭ বয়স : 73 লিঙ্গ : পুৰুষ	CNF1407358 ফটো উপলব্ধ	392 নাম : বাইশ্ৰী বৰমেহলা স্বামীৰ নাম: ৰূপসিং বৰমেহলা ঘৰ নং : ৫৭ বয়স : 64 লিঙ্গ : মহিলা	CNF1407369 ফটো উপলব্ধ	393 নাম : সমিতা বৰমেহলা পিতাৰ নাম: ৰূপসিং বৰমেহলা ঘৰ নং : ৫৭ বয়স : 40 লিঙ্গ : মহিলা	CNF1407370 ফটো উপলব্ধ
394 নাম : বানী প্ৰসাদ বৰমেহলা পিতাৰ নাম: ৰূপ চিং বৰমেহলা ঘৰ নং : ৫৭ বয়স : 35 লিঙ্গ : পুৰুষ	CNF1407392 ফটো উপলব্ধ	395 নাম : মনি বৰমেহলা স্বামীৰ নাম: দীপক বৰমেহলা ঘৰ নং : ৫৭ বয়স : 35 লিঙ্গ : মহিলা	CNF1407405 ফটো উপলব্ধ	396 নাম : মল্লিকা বৰমেহলা স্বামীৰ নাম: বানী প্ৰসাদ বৰমেহলা ঘৰ নং : ৫৭ বয়স : 30 লিঙ্গ : মহিলা	CNF0012201 ফটো উপলব্ধ
397 নাম : ৰঞ্জিত বৰমেহলা পিতাৰ নাম: ৰূপচিং বৰমেহলা ঘৰ নং : ৫৭ বয়স : 26 লিঙ্গ : পুৰুষ	CNF1233055 ফটো উপলব্ধ	398 নাম : কেৰিমাই বসুমতাৰী স্বামীৰ নাম: প্ৰমোদ বসুমতাৰী ঘৰ নং : ৫৭ বয়স : 72 লিঙ্গ : মহিলা	CNF1407416 ফটো উপলব্ধ	399 নাম : বাহাৰাম বসুমতাৰী পিতাৰ নাম: প্ৰমোদ বসুমতাৰী ঘৰ নং : ৫৭ বয়স : 46 লিঙ্গ : পুৰুষ	CNF1407427 ফটো উপলব্ধ
400 নাম : চুমী বসুমতাৰী স্বামীৰ নাম: বাঁচাৰাম বসুমতাৰী ঘৰ নং : ৫৮ বয়স : 36 লিঙ্গ : মহিলা	CNF1407438 ফটো উপলব্ধ	S 401 নাম : অঞ্জলী বৰমেহলা পিতাৰ নাম: বেনুধৰ বৰমেহলা ঘৰ নং : ৫৮ বয়স : 30 লিঙ্গ : মহিলা	CNF0226100 ফটো উপলব্ধ	402 নাম : চম্পা বসুমতাৰী স্বামীৰ নাম: সুবন বসুমতাৰী ঘৰ নং : ৫৮ বয়স : 49 লিঙ্গ : মহিলা	CNF1407483 ফটো উপলব্ধ
403 নাম : বিপুল বসুমতাৰী পিতাৰ নাম: কেপাৰাম বসুমতাৰী ঘৰ নং : ৫৯ বয়স : 46 লিঙ্গ : পুৰুষ	CNF1407494 ফটো উপলব্ধ	404 নাম : হেমা বসুমতাৰী স্বামীৰ নাম: বিপুল বসুমতাৰী ঘৰ নং : ৫৯ বয়স : 46 লিঙ্গ : মহিলা	CNF1407507 ফটো উপলব্ধ	405 নাম : মনিকা বসুমতাৰী স্বামীৰ নাম: দ্বীপকুমাৰ বসুমতাৰী ঘৰ নং : ৫৯ বয়স : 33 লিঙ্গ : মহিলা	CNF0272302 ফটো উপলব্ধ
406 নাম : দ্বীপ কুমাৰ বসুমতাৰী পিতাৰ নাম: কেপাৰাম বসুমতাৰী ঘৰ নং : ৫৯ বয়স : 31 লিঙ্গ : পুৰুষ	CNF0012202 ফটো উপলব্ধ	# 407 নাম : সঞ্জয় বসুমতাৰী পিতাৰ নাম: সুভন বসুমতাৰী ঘৰ নং : ৫৯ বয়স : 28 লিঙ্গ : পুৰুষ	CNF0226191 ফটো উপলব্ধ	408 নাম : ৰঞ্জয় বসুমতাৰী পিতাৰ নাম: সুবন বসুমতাৰী ঘৰ নং : 59 বয়স : 22 লিঙ্গ : পুৰুষ	FMU0301960 ফটো উপলব্ধ
409 নাম : নয়ন বসুমতাৰী পিতাৰ নাম: সুবন বসুমতাৰী ঘৰ নং : 59 বয়স : 19 লিঙ্গ : পুৰুষ	FMU0301986 ফটো উপলব্ধ	410 নাম : ৰতৈ বসুমতাৰী স্বামীৰ নাম: হেম কান্ত বসুমতাৰী ঘৰ নং : ৬০ বয়স : 77 লিঙ্গ : মহিলা	CNF1407529 ফটো উপলব্ধ	411 নাম : ফুলমতি বসুমতাৰী পিতাৰ নাম: হেমকান্ত বসুমতাৰী ঘৰ নং : ৬০ বয়স : 48 লিঙ্গ : মহিলা	CNF1407530 ফটো উপলব্ধ
412 নাম : তিলক বসুমতাৰী পিতাৰ নাম: হেমকান্ত বসুমতাৰী ঘৰ নং : ৬০ বয়স : 47 লিঙ্গ : পুৰুষ	CNF1407541 ফটো উপলব্ধ	413 নাম : অঞ্জলী বসুমতাৰী স্বামীৰ নাম: তিলক বসুমতাৰী ঘৰ নং : ৬০ বয়স : 46 লিঙ্গ : মহিলা	CNF1407563 ফটো উপলব্ধ	414 নাম : বিক্ৰম বসুমতাৰী পিতাৰ নাম: হেমকান্ত বসুমতাৰী ঘৰ নং : ৬০ বয়স : 37 লিঙ্গ : পুৰুষ	CNF1407552 ফটো উপলব্ধ
# 415 নাম : মমি খাতনিয়া স্বামীৰ নাম: বিক্ৰম বসুমতাৰী ঘৰ নং : ৬০ বয়স : 33 লিঙ্গ : মহিলা	CNF0127696 ফটো উপলব্ধ	416 নাম : বিতু বসুমতাৰী পিতাৰ নাম: তিলক বসুমতাৰী ঘৰ নং : ৬০ বয়স : 22 লিঙ্গ : পুৰুষ	CNF1222249 ফটো উপলব্ধ	417 নাম : দেবেশী বসুমতাৰী স্বামীৰ নাম: হিবু বসুমতাৰী ঘৰ নং : ৬১ বয়স : 45 লিঙ্গ : মহিলা	CNF1407609 ফটো উপলব্ধ
418 নাম : কুমল বসুমতাৰী পিতাৰ নাম: লেহী বসুমতাৰী ঘৰ নং : ৬২ বয়স : 46 লিঙ্গ : পুৰুষ	CNF1407632 ফটো উপলব্ধ	419 নাম : ললিতা বসুমতাৰী পিতাৰ নাম: লেহী বসুমতাৰী ঘৰ নং : ৬২ বয়স : 43 লিঙ্গ : মহিলা	CNF1407643 ফটো উপলব্ধ	420 নাম : কুঞ্জবানী বসুমতাৰী স্বামীৰ নাম: কুমল বসুমতাৰী ঘৰ নং : ৬২ বয়স : 42 লিঙ্গ : মহিলা	CNF0382945 ফটো উপলব্ধ



421 নাম : নীল বসুমতাৰী পিতাৰ নাম: লৈহা বসুমতাৰী ঘৰ নং : ৬২ বয়স : 42 লিঙ্গ : পুৰুষ	CNF1407654 ফটো উপলব্ধ	S 422 নাম : বীনা বসুমতাৰী স্বামীৰ নাম: নিলো বসুমতাৰী ঘৰ নং : ৬২ বয়স : 40 লিঙ্গ : মহিলা	CNF1407676 ফটো উপলব্ধ	423 নাম : নিতু মনি বসুমতাৰী পিতাৰ নাম: কমল বসুমতাৰী ঘৰ নং : ৬২ বয়স : 24 লিঙ্গ : মহিলা	CNF1222173 ফটো উপলব্ধ
424 নাম : অনিল বসুমতাৰী পিতাৰ নাম: কুমল বসুমতাৰী ঘৰ নং : ৬২ বয়স : 22 লিঙ্গ : পুৰুষ	CNF1222165 ফটো উপলব্ধ	425 নাম : নয়ন বসুমতাৰী পিতাৰ নাম: কুমল বসুমতাৰী ঘৰ নং : 62 বয়স : 20 লিঙ্গ : পুৰুষ	FMU0310086 ফটো উপলব্ধ	426 নাম : কেহুৰাম বসুমতাৰী পিতাৰ নাম: মাটিৰাম বসুমতাৰী ঘৰ নং : ৬৩ বয়স : 74 লিঙ্গ : পুৰুষ	CNF1407687 ফটো উপলব্ধ
427 নাম : জিতুৰাম বসুমতাৰী পিতাৰ নাম: কেহুৰাম বসুমতাৰী ঘৰ নং : ৬৩ বয়স : 43 লিঙ্গ : পুৰুষ	CNF1407701 ফটো উপলব্ধ	428 নাম : মানসি বসুমতাৰী স্বামীৰ নাম: জিতুৰাম বসুমতাৰী ঘৰ নং : ৬৩ বয়স : 42 লিঙ্গ : মহিলা	CNF1407712 ফটো উপলব্ধ	429 নাম : মৃদুল কুমাৰ বসুমতাৰী পিতাৰ নাম: কেহুৰাম বসুমতাৰী ঘৰ নং : ৬৩ বয়স : 32 লিঙ্গ : পুৰুষ	CNF0012203 ফটো উপলব্ধ
430 নাম : দিব্যা বসুমতাৰী স্বামীৰ নাম: মৃদুল কুমাৰ বসুমতাৰী ঘৰ নং : 63 বয়স : 31 লিঙ্গ : মহিলা	CNF0350470 ফটো উপলব্ধ	431 নাম : ছুভামনী বসুমতাৰী পিতাৰ নাম: জিতু বসুমতাৰী ঘৰ নং : 63 বয়স : 22 লিঙ্গ : মহিলা	FMU0268771 ফটো উপলব্ধ	432 নাম : মমতা বসুমতাৰী পিতাৰ নাম: জিতু বসুমতাৰী ঘৰ নং : 63 বয়স : 21 লিঙ্গ : মহিলা	FMU0268797 ফটো উপলব্ধ
S 433 নাম : বিজলি বড়ো স্বামীৰ নাম: বিজয় বড়ো ঘৰ নং : ৬৪ বয়স : 63 লিঙ্গ : মহিলা	CNF1407734 ফটো উপলব্ধ	S 434 নাম : প্রশান্ত বড়ো পিতাৰ নাম: বিজয় বড়ো ঘৰ নং : ৬৪ বয়স : 43 লিঙ্গ : পুৰুষ	CNF1407745 ফটো উপলব্ধ	S 435 নাম : জুবীমাই বড়ো পিতাৰ নাম: বিজয় বড়ো ঘৰ নং : ৬৪ বয়স : 38 লিঙ্গ : মহিলা	CNF1407756 ফটো উপলব্ধ
S 436 নাম : বিজয় লক্ষী বৰদলৈ বড়ো স্বামীৰ নাম: প্রশান্ত বড়ো ঘৰ নং : ৬৪ বয়স : 35 লিঙ্গ : মহিলা	CNF0365866 ফটো উপলব্ধ	437 নাম : বহীনি বড়ো স্বামীৰ নাম: নৰেন বড়ো ঘৰ নং : ৬৫ বয়স : 67 লিঙ্গ : মহিলা	CNF1407778 ফটো উপলব্ধ	438 নাম : কবিতা বড়ো স্বামীৰ নাম: নিতুল বড়ো ঘৰ নং : ৬৫ বয়স : 38 লিঙ্গ : মহিলা	CNF1407790 ফটো উপলব্ধ
#2 439 নাম : বোনাছো বড়ো পিতাৰ নাম: নিতুল বড়ো ঘৰ নং : 65 বয়স : 22 লিঙ্গ : পুৰুষ	CNF4491825 ফটো উপলব্ধ	440 নাম : বিমল বড়ো পিতাৰ নাম: নিতুল বড়ো ঘৰ নং : 65 বয়স : 21 লিঙ্গ : পুৰুষ	FMU0268714 ফটো উপলব্ধ	441 নাম : বিকাশ বড়ো পিতাৰ নাম: নিতুল বড়ো ঘৰ নং : 65 বয়স : 19 লিঙ্গ : পুৰুষ	FMU0268649 ফটো উপলব্ধ
442 নাম : বিষ্ণু বড়ো পিতাৰ নাম: নৰেন বড়ো ঘৰ নং : ৬৬ বয়স : 51 লিঙ্গ : পুৰুষ	CNF1407814 ফটো উপলব্ধ	443 নাম : বিনু মাই বড়ো স্বামীৰ নাম: বিষ্ণু বড়ো ঘৰ নং : ৬৬ বয়স : 47 লিঙ্গ : মহিলা	CNF1407825 ফটো উপলব্ধ	444 নাম : বিপন বড়ো পিতাৰ নাম: বিষ্ণু বড়ো ঘৰ নং : ৬৬ বয়স : 30 লিঙ্গ : পুৰুষ	CNF0366336 ফটো উপলব্ধ
445 নাম : মিনাকী দৈমাৰী বড়ো স্বামীৰ নাম: বিপন বড়ো ঘৰ নং : ৬৬ বয়স : 24 লিঙ্গ : মহিলা	CNF4428546 ফটো উপলব্ধ	446 নাম : লিলাধৰ বৰমহেলা পিতাৰ নাম: হনু বৰমহেলা ঘৰ নং : ৬৭ বয়স : 67 লিঙ্গ : পুৰুষ	CNF1407836 ফটো উপলব্ধ	447 নাম : মাধপী বৰমহেলা স্বামীৰ নাম: লীলাধৰ বৰমহেলা ঘৰ নং : ৬৭ বয়স : 59 লিঙ্গ : মহিলা	CNF1407847 ফটো উপলব্ধ
S 448 নাম : বৃপামাই বৰমহেলা পিতাৰ নাম: লীলাধৰ বৰমহেলা ঘৰ নং : ৬৭ বয়স : 41 লিঙ্গ : মহিলা	CNF1407858 ফটো উপলব্ধ	449 নাম : প্রফুল্ল বৰমহেলা পিতাৰ নাম: লীলাধৰ বৰমহেলা ঘৰ নং : ৬৭ বয়স : 38 লিঙ্গ : পুৰুষ	CNF1407870 ফটো উপলব্ধ	450 নাম : দীপামনি বৰমহেলা স্বামীৰ নাম: প্রফুল্ল বৰমহেলা ঘৰ নং : ৬৭ বয়স : 35 লিঙ্গ : মহিলা	CNF1407881 ফটো উপলব্ধ



451 নাম : চুজিত বৰমহেলা পিতাৰ নাম: লিলাধৰ বৰমহেলা ঘৰ নং : ৬৭ বয়স : 32 লিঙ্গ : পুৰুষ	CNF0132308 ফটো উপলব্ধ	452 নাম : অৰণ চেঙা পিতাৰ নাম: লহৰাম চেঙা ঘৰ নং : ৬৯ বয়স : 74 লিঙ্গ : পুৰুষ	CNF1407916 ফটো উপলব্ধ	453 নাম : বিহুদৈ চেঙা স্বামীৰ নাম: অৰুণ চেঙা ঘৰ নং : ৬৯ বয়স : 69 লিঙ্গ : মহিলা	CNF1407927 ফটো উপলব্ধ
454 নাম : মনেশ্বৰ চেঙা পিতাৰ নাম: জনাৰাম চেঙা ঘৰ নং : ৭০ বয়স : 77 লিঙ্গ : পুৰুষ	CNF1407949 ফটো উপলব্ধ	455 নাম : ফিলিমাই চেঙা স্বামীৰ নাম: মনেশ্বৰ চেঙা ঘৰ নং : ৭০ বয়স : 75 লিঙ্গ : মহিলা	CNF1407950 ফটো উপলব্ধ	456 নাম : অঞ্জন কুমাৰ চেঙা পিতাৰ নাম: মনেশ্বৰ চেঙা ঘৰ নং : ৭০ বয়স : 40 লিঙ্গ : পুৰুষ	CNF1407994 ফটো উপলব্ধ
457 নাম : বঞ্জন কুমাৰ চেঙা পিতাৰ নাম: মনেশ্বৰ চেঙা ঘৰ নং : ৭০ বয়স : 36 লিঙ্গ : পুৰুষ	CNF1407983 ফটো উপলব্ধ	458 নাম : যজ্ঞশ্ৰী মেধি স্বামীৰ নাম: বঞ্জন কুমাৰ চেঙা ঘৰ নং : 70 বয়স : 36 লিঙ্গ : মহিলা	CNF0308734 ফটো উপলব্ধ	459 নাম : বিনয় কুমাৰ চেঙা পিতাৰ নাম: মনেশ্বৰ চেঙা ঘৰ নং : ৭০ বয়স : 35 লিঙ্গ : পুৰুষ	CNF0012204 ফটো উপলব্ধ
460 নাম : তেজস্বিনী মহেলা স্বামীৰ নাম: অঞ্জন কুমাৰ চেঙা ঘৰ নং : 70 বয়স : 31 লিঙ্গ : মহিলা	CNF0378505 ফটো উপলব্ধ	461 নাম : অজয় কুমাৰ চেঙা পিতাৰ নাম: মনেশ্বৰ চেঙা ঘৰ নং : 70 বয়স : 29 লিঙ্গ : পুৰুষ	CNF0367888 ফটো উপলব্ধ	462 নাম : বাজেন বৰমহেলা পিতাৰ নাম: ভালুং বৰমহেলা ঘৰ নং : ৭২ বয়স : 49 লিঙ্গ : পুৰুষ	CNF1408055 ফটো উপলব্ধ
463 নাম : অমৰ বৰমহেলা পিতাৰ নাম: ভালুং বৰমহেলা ঘৰ নং : ৭২ বয়স : 47 লিঙ্গ : পুৰুষ	CNF1408022 ফটো উপলব্ধ	464 নাম : কুলেন বৰমহেলা পিতাৰ নাম: ভালুং বৰমহেলা ঘৰ নং : ৭২ বয়স : 45 লিঙ্গ : পুৰুষ	CNF1408033 ফটো উপলব্ধ	465 নাম : ইন্দা বৰমহেলা স্বামীৰ নাম: বাজেন বৰমহেলা ঘৰ নং : ৭২ বয়স : 45 লিঙ্গ : মহিলা	CNF1408066 ফটো উপলব্ধ
466 নাম : প্ৰনীতা বৰমহেলা স্বামীৰ নাম: কালাৰাম বৰমহেলা ঘৰ নং : ৭২ বয়স : 43 লিঙ্গ : মহিলা	CNF1408077 ফটো উপলব্ধ	467 নাম : কুঞ্জলতা বৰমহেলা স্বামীৰ নাম: অমৰ বৰমহেলা ঘৰ নং : ৭২ বয়স : 43 লিঙ্গ : মহিলা	CNF1408088 ফটো উপলব্ধ	468 নাম : ৰবিতা বৰমহেলা স্বামীৰ নাম: কুলেন বৰমহেলা ঘৰ নং : ৭২ বয়স : 31 লিঙ্গ : মহিলা	CNF1415834 ফটো উপলব্ধ
# 469 নাম : সুভাষ বৰমহেলা পিতাৰ নাম: বাজেন বৰমহেলা ঘৰ নং : ৭২ বয়স : 28 লিঙ্গ : পুৰুষ	CNF0225540 ফটো উপলব্ধ	470 নাম : দীপজ্যোতি বৰমহেলা পিতাৰ নাম: বাজেন বৰমহেলা ঘৰ নং : 72 বয়স : 22 লিঙ্গ : পুৰুষ	CNF4458352 ফটো উপলব্ধ	471 নাম : ৰনিকা বড়ো স্বামীৰ নাম: সুভাচি বৰমহেলা ঘৰ নং : 72 বয়স : 21 লিঙ্গ : মহিলা	CNF4479333 ফটো উপলব্ধ
472 নাম : নিজম বৰমহেলা পিতাৰ নাম: কুলেন বৰমহেলা ঘৰ নং : 72 বয়স : 21 লিঙ্গ : পুৰুষ	FMU0183483 ফটো উপলব্ধ	473 নাম : লক্ষ্মী বৰমহেলা পিতাৰ নাম: বাজেন বৰমহেলা ঘৰ নং : 72 বয়স : 20 লিঙ্গ : মহিলা	FMU0183467 ফটো উপলব্ধ	S 474 নাম : পাপৰী বৰমহেলা পিতাৰ নাম: ৰতেশ্বৰ বৰমহেলা ঘৰ নং : ৭৩ বয়স : 27 লিঙ্গ : মহিলা	CNF0225722 ফটো উপলব্ধ
475 নাম : দিনেশ্বৰী বড়ো স্বামীৰ নাম: নগেন বড়ো ঘৰ নং : ৭৫ বয়স : 52 লিঙ্গ : মহিলা	CNF1408124 ফটো উপলব্ধ	476 নাম : ৰাজীৱ বড়ো পিতাৰ নাম: নগেন বড়ো ঘৰ নং : ৭৫ বয়স : 38 লিঙ্গ : পুৰুষ	CNF1408135 ফটো উপলব্ধ	477 নাম : কবিতা বড়ো স্বামীৰ নাম: ৰাজীৱ বড়ো ঘৰ নং : ৭৫ বয়স : 37 লিঙ্গ : মহিলা	CNF0242552 ফটো উপলব্ধ
478 নাম : অদিত বড়ো পিতাৰ নাম: নগেন বড়ো ঘৰ নং : ৭৫ বয়স : 37 লিঙ্গ : পুৰুষ	CNF1416100 ফটো উপলব্ধ	479 নাম : অমৃত বড়ো পিতাৰ নাম: নগেন বড়ো ঘৰ নং : ৭৫ বয়স : 29 লিঙ্গ : পুৰুষ	CNF0138537 ফটো উপলব্ধ	480 নাম : মিতালী ঝাংলাৰী বড়ো স্বামীৰ নাম: অদিত বড়ো ঘৰ নং : ৭৫ বয়স : 27 লিঙ্গ : মহিলা	CNF0242511 ফটো উপলব্ধ



481 নাম : জোনাকী বড়ো স্বামীৰ নাম : নন্দে বড়ো ঘৰ নং : ৭৬ বয়স : 47 লিঙ্গ : মহিলা	CNF1408157 ফটো উপলব্ধ	482 নাম : প্রোদীপ বৰো পিতাৰ নাম : নন্দেশ্বৰ বড়ো ঘৰ নং : ৭৬ বয়স : 27 লিঙ্গ : পুৰুষ	CNF0235440 ফটো উপলব্ধ	483 নাম : কুবচ বড়ো পিতাৰ নাম : নন্দেশ্বৰ বড়ো ঘৰ নং : 76 বয়স : 25 লিঙ্গ : পুৰুষ	CNF0414128 ফটো উপলব্ধ
484 নাম : প্রিয়ংকা খাখলাৰী বড়ো স্বামীৰ নাম : প্রদীপ বড়ো ঘৰ নং : 76 বয়স : 21 লিঙ্গ : মহিলা	FMU0183004 ফটো উপলব্ধ	485 নাম : লবৈ বৰমহেলা স্বামীৰ নাম : মাগাৰাম বৰমহেলা ঘৰ নং : ৭৭ বয়স : 61 লিঙ্গ : মহিলা	CNF1408179 ফটো উপলব্ধ	486 নাম : তিশাৰাম বৰমহেলা পিতাৰ নাম : যন্তীৰাম বৰমহেলা ঘৰ নং : ৭৭ বয়স : 48 লিঙ্গ : পুৰুষ	CNF1408191 ফটো উপলব্ধ
487 নাম : অজয় বৰমহেলা পিতাৰ নাম : জন্তীৰাম বৰমহেলা ঘৰ নং : ৭৭ বয়স : 47 লিঙ্গ : পুৰুষ	CNF1408204 ফটো উপলব্ধ	488 নাম : বিনামাই বৰমহেলা স্বামীৰ নাম : তিশাৰাম বৰমহেলা ঘৰ নং : ৭৭ বয়স : 42 লিঙ্গ : মহিলা	CNF1408226 ফটো উপলব্ধ	489 নাম : বেনুমাই বৰমহেলা পিতাৰ নাম : মাগাৰাম বৰমহেলা ঘৰ নং : ৭৭ বয়স : 39 লিঙ্গ : মহিলা	CNF1408215 ফটো উপলব্ধ
490 নাম : অনিমা বৰমহেলা স্বামীৰ নাম : অজয় বৰমহেলা ঘৰ নং : ৭৭ বয়স : 37 লিঙ্গ : মহিলা	CNF1408237 ফটো উপলব্ধ	491 নাম : বিজয় বৰমহেলা পিতাৰ নাম : তিশাৰাম বৰমহেলা ঘৰ নং : 77 বয়স : 19 লিঙ্গ : পুৰুষ	FMU0183400 ফটো উপলব্ধ	492 নাম : শ্ৰমিলা বৰমহেলা স্বামীৰ নাম : হৰেশ্বৰ বৰমহেলা ঘৰ নং : ৭৮ বয়স : 56 লিঙ্গ : মহিলা	CNF1408260 ফটো উপলব্ধ
493 নাম : বতেশ্বৰ বৰমহেলা পিতাৰ নাম : হৰেশ্বৰ বৰমহেলা ঘৰ নং : ৭৮ বয়স : 38 লিঙ্গ : পুৰুষ	CNF1408282 ফটো উপলব্ধ	#2 494 নাম : বন্দনা বৰমহেলা স্বামীৰ নাম : বতেশ্বৰ বৰমহেলা ঘৰ নং : ৭৮ বয়স : 33 লিঙ্গ : মহিলা	CNF0369876 ফটো উপলব্ধ	495 নাম : দিব্যৰতী বৰমহেলা পিতাৰ নাম : হৰেশ্বৰ বৰমহেলা ঘৰ নং : ৭৮ বয়স : 23 লিঙ্গ : মহিলা	CNF4395364 ফটো উপলব্ধ
#2 496 নাম : বিবেক বৰমহেলা পিতাৰ নাম : হৰেশ্বৰ বৰমহেলা ঘৰ নং : 78 বয়স : 23 লিঙ্গ : পুৰুষ	CNF4395349 ফটো উপলব্ধ	497 নাম : লিলিমাই বসুমতাৰী পিতাৰ নাম : তেহাৰাম বসুমতাৰী ঘৰ নং : ৭৯ বয়স : 65 লিঙ্গ : মহিলা	CNF0012205 ফটো উপলব্ধ	498 নাম : খুদিৰাম বসুমতাৰী পিতাৰ নাম : তেহাৰাম বসুমতাৰী ঘৰ নং : ৭৯ বয়স : 52 লিঙ্গ : পুৰুষ	CNF1408306 ফটো উপলব্ধ
499 নাম : আশামাই বসুমতাৰী স্বামীৰ নাম : বিদুৰাম বসুমতাৰী ঘৰ নং : ৭৯ বয়স : 51 লিঙ্গ : মহিলা	CNF1408317 ফটো উপলব্ধ	500 নাম : মনিকা বসুমতাৰী স্বামীৰ নাম : খুদিৰাম বসুমতাৰী ঘৰ নং : ৭৯ বয়স : 48 লিঙ্গ : মহিলা	CNF1408328 ফটো উপলব্ধ	501 নাম : চতিশ বসুমতাৰী পিতাৰ নাম : বিদুৰাম বসুমতাৰী ঘৰ নং : ৭৯ বয়স : 30 লিঙ্গ : পুৰুষ	CNF0140418 ফটো উপলব্ধ
S 502 নাম : অৰ্চনা বসুমতাৰী পিতাৰ নাম : বিদুৰাম বসুমতাৰী ঘৰ নং : ৭৯ বয়স : 29 লিঙ্গ : মহিলা	CNF0140426 ফটো উপলব্ধ	503 নাম : দিপাঞ্জলী মেচ বসুমতাৰী স্বামীৰ নাম : চতিশ বসুমতাৰী ঘৰ নং : 79 বয়স : 26 লিঙ্গ : মহিলা	CNF0417915 ফটো উপলব্ধ	504 নাম : পুনাবাম বসুমতাৰী পিতাৰ নাম : বিদুৰাম বসুমতাৰী ঘৰ নং : 79 বয়স : 25 লিঙ্গ : পুৰুষ	CNF0414193 ফটো উপলব্ধ
505 নাম : অমল বসুমতাৰী পিতাৰ নাম : খুদিৰাম বসুমতাৰী ঘৰ নং : ৭৯ বয়স : 22 লিঙ্গ : পুৰুষ	CNF1222272 ফটো উপলব্ধ	506 নাম : জীৱন বসুমতাৰী পিতাৰ নাম : খুদিৰাম বসুমতাৰী ঘৰ নং : 79 বয়স : 19 লিঙ্গ : পুৰুষ	FMU0195321 ফটো উপলব্ধ	507 নাম : ধৰ্মেশ্বৰ বসুমতাৰী পিতাৰ নাম : মাংগী বসুমতাৰী ঘৰ নং : ৮০ বয়স : 40 লিঙ্গ : পুৰুষ	CNF1408340 ফটো উপলব্ধ
S 508 নাম : মিনাকী বসুমতাৰী স্বামীৰ নাম : ধৰ্মেশ্বৰ বসুমতাৰী ঘৰ নং : ৮০ বয়স : 32 লিঙ্গ : মহিলা	CNF0012206 ফটো উপলব্ধ	509 নাম : প্রবোধ বৰমহেলা পিতাৰ নাম : বুধবৰ বৰমহেলা ঘৰ নং : ৮০ বয়স : 45 লিঙ্গ : পুৰুষ	CNF1408395 ফটো উপলব্ধ	510 নাম : শেৱালী বৰমহেলা স্বামীৰ নাম : প্রবোধ বৰমহেলা ঘৰ নং : ৮০ বয়স : 42 লিঙ্গ : মহিলা	CNF1408408 ফটো উপলব্ধ



511 নাম : বন্দনা বৰমহেলা পিতাৰ নাম: প্ৰবোধ বৰমহেলা ঘৰ নং : 83 বয়স : 23 লিঙ্গ : মহিলা	FMU0268805 ফটো উপলব্ধ	512 নাম : অঞ্জনা বৰমহেলা পিতাৰ নাম: প্ৰবোধ বৰমহেলা ঘৰ নং : 83 বয়স : 21 লিঙ্গ : মহিলা	FMU0268763 ফটো উপলব্ধ	513 নাম : যতিন বৰমহেলা পিতাৰ নাম: ভোগৰাম বৰমহেলা ঘৰ নং : ৮৪ বয়স : 58 লিঙ্গ : পুৰুষ	CNF1408475 ফটো উপলব্ধ
514 নাম : যমুনা বৰদলৈ বৰমহেলা স্বামীৰ নাম: যতিন বৰমহেলা ঘৰ নং : ৮৪ বয়স : 52 লিঙ্গ : মহিলা	CNF1408442 ফটো উপলব্ধ	515 নাম : ভূপেশ বৰমহেলা পিতাৰ নাম: ভোগৰাম বৰমহেলা ঘৰ নং : ৮৪ বয়স : 44 লিঙ্গ : পুৰুষ	CNF1408431 ফটো উপলব্ধ	516 নাম : মাধব বৰমহেলা পিতাৰ নাম: ভোগৰাম বৰমহেলা ঘৰ নং : ৮৪ বয়স : 39 লিঙ্গ : পুৰুষ	CNF1408486 ফটো উপলব্ধ
517 নাম : বজন্তী বৰমহেলা পিতাৰ নাম: ভোগৰাম বৰমহেলা ঘৰ নং : ৮৪ বয়স : 38 লিঙ্গ : মহিলা	CNF1408453 ফটো উপলব্ধ	518 নাম : বনুমাঈ ডেকাৰজা বৰমহেলা স্বামীৰ নাম: ভূপেশ বৰমহেলা ঘৰ নং : ৮৪ বয়স : 38 লিঙ্গ : মহিলা	CNF1408464 ফটো উপলব্ধ	519 নাম : সোনেমাঈ বড়ো স্বামীৰ নাম: মাধব বৰমহেলা ঘৰ নং : ৮৪ বয়স : 37 লিঙ্গ : মহিলা	CNF0012207 ফটো উপলব্ধ
520 নাম : আকাশ ব্ৰাম বৰমহেলা পিতাৰ নাম: যতিন বৰমহেলা ঘৰ নং : 84 বয়স : 19 লিঙ্গ : পুৰুষ	FMU0183509 ফটো উপলব্ধ	521 নাম : চাকিনা খাতুন স্বামীৰ নাম: হাচেন আলী ঘৰ নং : ৮৭ বয়স : 72 লিঙ্গ : মহিলা	CNF1408544 ফটো উপলব্ধ	522 নাম : আব্দুল মজিদ পিতাৰ নাম: ছমেদ আলী ঘৰ নং : ৮৭ বয়স : 71 লিঙ্গ : পুৰুষ	CNF1408500 ফটো উপলব্ধ
523 নাম : জাহাৰা খাতুন স্বামীৰ নাম: আব্দুল মজিদ ঘৰ নং : 87 বয়স : 57 লিঙ্গ : মহিলা	CNF1414933 ফটো উপলব্ধ	524 নাম : নুৰুল ইছলাম পিতাৰ নাম: হাচেন আলী ঘৰ নং : ৮৭ বয়স : 55 লিঙ্গ : পুৰুষ	CNF1408511 ফটো উপলব্ধ	# 525 নাম : নুৰ উদ্দিন পিতাৰ নাম: হাচেন আলী ঘৰ নং : ৮৭ বয়স : 53 লিঙ্গ : পুৰুষ	CNF1408522 ফটো উপলব্ধ
# 526 নাম : জোচনাৰ বেগম স্বামীৰ নাম: নুৰ উদ্দিন ঘৰ নং : ৮৭ বয়স : 50 লিঙ্গ : মহিলা	CNF1408577 ফটো উপলব্ধ	527 নাম : চহৰ বান স্বামীৰ নাম: নুৰুল ইছলাম ঘৰ নং : ৮৭ বয়স : 49 লিঙ্গ : মহিলা	CNF1408555 ফটো উপলব্ধ	528 নাম : ফকৰুদ্দিন পিতাৰ নাম: হাচেন আলী ঘৰ নং : ৮৭ বয়স : 47 লিঙ্গ : পুৰুষ	CNF1408533 ফটো উপলব্ধ
# 529 নাম : কদবান স্বামীৰ নাম: ফকৰ উদ্দিন ঘৰ নং : ৮৭ বয়স : 45 লিঙ্গ : মহিলা	CNF1408566 ফটো উপলব্ধ	530 নাম : আলালুদ্দিন পিতাৰ নাম: মঃ হাচেন আলী ঘৰ নং : ৮৭ বয়স : 40 লিঙ্গ : পুৰুষ	CNF1408588 ফটো উপলব্ধ	531 নাম : আব্দুল আজিদ পিতাৰ নাম: আব্দুল মজিদ ঘৰ নং : ৮৭ বয়স : 39 লিঙ্গ : পুৰুষ	CNF1408602 ফটো উপলব্ধ
532 নাম : মনুৱাৰা খাতুন স্বামীৰ নাম: আব্দুল আজিদ ঘৰ নং : ৮৭ বয়স : 39 লিঙ্গ : মহিলা	CNF1408613 ফটো উপলব্ধ	533 নাম : দিছমিনা খাতুন স্বামীৰ নাম: আলালুদ্দিন ঘৰ নং : ৮৭ বয়স : 39 লিঙ্গ : মহিলা	CNF1408599 ফটো উপলব্ধ	534 নাম : মাইনুদ্দিন পিতাৰ নাম: হাসেন আলী ঘৰ নং : ৮৭ বয়স : 36 লিঙ্গ : পুৰুষ	CNF1408624 ফটো উপলব্ধ
535 নাম : আছমিনা খাতুন স্বামীৰ নাম: মাইনুদ্দিন ঘৰ নং : ৮৭ বয়স : 35 লিঙ্গ : মহিলা	CNF1408646 ফটো উপলব্ধ	536 নাম : আয়নুল হক পিতাৰ নাম: হাচেন আলী ঘৰ নং : ৮৭ বয়স : 35 লিঙ্গ : পুৰুষ	CNF1408635 ফটো উপলব্ধ	537 নাম : আতাবুৰ ৰহমান পিতাৰ নাম: আব্দুল মজিদ ঘৰ নং : ৮৭ বয়স : 32 লিঙ্গ : পুৰুষ	CNF0145367 ফটো উপলব্ধ
538 নাম : হাজেৰা খাতুন স্বামীৰ নাম: নৈয়ম উদ্দিন ঘৰ নং : ৮৭ বয়স : 29 লিঙ্গ : মহিলা	CNF0226175 ফটো উপলব্ধ	# 539 নাম : নৈয়ম উদ্দিন পিতাৰ নাম: হাচেন আলী ঘৰ নং : ৮৭ বয়স : 28 লিঙ্গ : পুৰুষ	CNF0372938 ফটো উপলব্ধ	# 540 নাম : ছাজাজুল ইছলাম পিতাৰ নাম: নুৰুল ইছলাম ঘৰ নং : ৮৭ বয়স : 38 লিঙ্গ : পুৰুষ	CNF0226233 ফটো উপলব্ধ



541 নাম : আলমিনা খাতুন স্বামীৰ নাম: আয়নুল হক ঘৰ নং : ৮৭ বয়স : 27 লিঙ্গ : মহিলা	CNF0225425 ফটো উপলব্ধ	542 নাম : চিৰাজ আলী পিতাৰ নাম: নুৰুদ্দিন ঘৰ নং : 87 বয়স : 26 লিঙ্গ : পুৰুষ	FMU0087718 ফটো উপলব্ধ	543 নাম : আফিয়া খাতুন স্বামীৰ নাম: আতাবুৰ বহমান ঘৰ নং : 87 বয়স : 26 লিঙ্গ : মহিলা	FMU0240820 ফটো উপলব্ধ
544 নাম : হবিবুৰ বহমান পিতাৰ নাম: আব্দুল মজিদ ঘৰ নং : 87 বয়স : 23 লিঙ্গ : পুৰুষ	FMU0240770 ফটো উপলব্ধ	# 545 নাম : আকতাৰা বেগম স্বামীৰ নাম: ছাজাজুল ইছলাম ঘৰ নং : 87 বয়স : 22 লিঙ্গ : মহিলা	FMU0087775 ফটো উপলব্ধ	# 546 নাম : এছতাক আলী পিতাৰ নাম: ফকৰ উদ্দিন ঘৰ নং : 87 বয়স : 22 লিঙ্গ : পুৰুষ	FMU0310151 ফটো উপলব্ধ
# 547 নাম : হবিজুল ইছলাম পিতাৰ নাম: নুৰুল ইছলাম ঘৰ নং : 87 বয়স : 21 লিঙ্গ : পুৰুষ	FMU0087783 ফটো উপলব্ধ	548 নাম : জহুৰ আলী পিতাৰ নাম: হাচেন আলী ঘৰ নং : ৮৮ বয়স : 42 লিঙ্গ : পুৰুষ	CNF1408679 ফটো উপলব্ধ	549 নাম : হজৰ আলী পিতাৰ নাম: হাচেন আলী ঘৰ নং : ৮৮ বয়স : 40 লিঙ্গ : পুৰুষ	CNF1408680 ফটো উপলব্ধ
550 নাম : আহিয়া খাতুন স্বামীৰ নাম: হজৰ আলী ঘৰ নং : ৮৮ বয়স : 34 লিঙ্গ : মহিলা	CNF0012198 ফটো উপলব্ধ	551 নাম : বচিদ আলী পিতাৰ নাম: হাচেন আলী ঘৰ নং : ৮৮ বয়স : 31 লিঙ্গ : পুৰুষ	CNF0146027 ফটো উপলব্ধ	# 552 নাম : উস্মা সাহিদা খাতুন স্বামীৰ নাম: বচিদ আলী ঘৰ নং : ৮৮ বয়স : 27 লিঙ্গ : মহিলা	CNF0226274 ফটো উপলব্ধ
553 নাম : জাকাৰিয়া আলম পিতাৰ নাম: জহুৰ আলী ঘৰ নং : 88 বয়স : 19 লিঙ্গ : পুৰুষ	FMU0310144 ফটো উপলব্ধ	554 নাম : আমিনা খাতুন স্বামীৰ নাম: বুসতুম আলী ঘৰ নং : ৮৯ বয়স : 97 লিঙ্গ : মহিলা	CNF1408704 ফটো উপলব্ধ	555 নাম : ফজিলা খাতুন পিতাৰ নাম: বুস্তুম আলী ঘৰ নং : 89 বয়স : 28 লিঙ্গ : মহিলা	CNF0427153 ফটো উপলব্ধ
556 নাম : আমিৰুল হুছেইন পিতাৰ নাম: আব্দুল হেকিম ঘৰ নং : 89 বয়স : 23 লিঙ্গ : পুৰুষ	FMU0122747 ফটো উপলব্ধ	557 নাম : মনাচ আলী পিতাৰ নাম: রুস্তম আলী ঘৰ নং : ৯০ বয়স : 57 লিঙ্গ : পুৰুষ	CNF1408715 ফটো উপলব্ধ	558 নাম : মাজেদা খাতুন স্বামীৰ নাম: মন্নাচ আলী ঘৰ নং : ৯০ বয়স : 52 লিঙ্গ : মহিলা	CNF1408726 ফটো উপলব্ধ
559 নাম : মাৰফত আলী পিতাৰ নাম: মন্নাছ আলী ঘৰ নং : ৯০ বয়স : 38 লিঙ্গ : পুৰুষ	CNF1408737 ফটো উপলব্ধ	560 নাম : ফিৰোজা খাতুন স্বামীৰ নাম: মাৰফত আলী ঘৰ নং : ৯০ বয়স : 35 লিঙ্গ : মহিলা	CNF0012209 ফটো উপলব্ধ	561 নাম : ইদ্রিছ আলী পিতাৰ নাম: মন্নাছ আলী ঘৰ নং : ৯০ বয়স : 31 লিঙ্গ : পুৰুষ	CNF1998249 ফটো উপলব্ধ
562 নাম : আকলিমা খাতুন স্বামীৰ নাম: ইদ্রিছ আলী ঘৰ নং : ৯০ বয়স : 30 লিঙ্গ : মহিলা	CNF1998476 ফটো উপলব্ধ	563 নাম : কুদ্দুছ আলী পিতাৰ নাম: মন্নাছ আলী ঘৰ নং : 90 বয়স : 27 লিঙ্গ : পুৰুষ	CNF4391058 ফটো উপলব্ধ	564 নাম : আকবৰ আলী পিতাৰ নাম: কাচেম আলী ঘৰ নং : ৯১ বয়স : 67 লিঙ্গ : পুৰুষ	CNF1408748 ফটো উপলব্ধ
565 নাম : নুৰ ইছলাম পিতাৰ নাম: কাচেম আলী ঘৰ নং : ৯১ বয়স : 59 লিঙ্গ : পুৰুষ	CNF1408759 ফটো উপলব্ধ	566 নাম : আচিয়া খাতুন স্বামীৰ নাম: নুৰ ইছলাম ঘৰ নং : ৯১ বয়স : 57 লিঙ্গ : মহিলা	CNF1408793 ফটো উপলব্ধ	567 নাম : জহুৰা খাতুন স্বামীৰ নাম: আকবৰ আলী ঘৰ নং : ৯১ বয়স : 54 লিঙ্গ : মহিলা	CNF1408782 ফটো উপলব্ধ
568 নাম : চিৰাজ আলী পিতাৰ নাম: কাচেম আলী ঘৰ নং : 91 বয়স : 50 লিঙ্গ : পুৰুষ	CNF1408771 ফটো উপলব্ধ	# 569 নাম : ময়ৰম স্বামীৰ নাম: চিৰাজ আলী ঘৰ নং : 91 বয়স : 46 লিঙ্গ : মহিলা	CNF1408806 ফটো উপলব্ধ	570 নাম : অহেদ আলী পিতাৰ নাম: আকবৰ আলী ঘৰ নং : ৯১ বয়স : 42 লিঙ্গ : পুৰুষ	CNF1408839 ফটো উপলব্ধ



571 নাম : জাহেদ আলী পিতাৰ নাম: মঃ আকবৰ ঘৰ নং : ৯২ বয়স : 40 লিঙ্গ : পুৰুষ	CNF1408828 ফটো উপলব্ধ	572 নাম : হাবিজুল ইছলাম পিতাৰ নাম: নুৰ ইছলাম ঘৰ নং : ৯২ বয়স : 31 লিঙ্গ : পুৰুষ	CNF0374249 ফটো উপলব্ধ	573 নাম : সমৰ আলী পিতাৰ নাম: আকবৰ আলী ঘৰ নং : ৯২ বয়স : 30 লিঙ্গ : পুৰুষ	CNF0225490 ফটো উপলব্ধ
574 নাম : বাবুল ইছলাম পিতাৰ নাম: নুৰ ইছলাম ঘৰ নং : ৯২ বয়স : 29 লিঙ্গ : পুৰুষ	CNF0374397 ফটো উপলব্ধ	575 নাম : ছেলিমা খাতুন স্বামীৰ নাম: জাহেদ আলী ঘৰ নং : ৯২ বয়স : 28 লিঙ্গ : মহিলা	CNF0226241 ফটো উপলব্ধ	576 নাম : নাজবিনা খাতুন স্বামীৰ নাম: অহেদ আলী ঘৰ নং : ৯২ বয়স : 27 লিঙ্গ : মহিলা	CNF0225821 ফটো উপলব্ধ
577 নাম : জায়েদা খাতুন স্বামীৰ নাম: হাবিজুল ইছলাম ঘৰ নং : 91 বয়স : 27 লিঙ্গ : মহিলা	CNF0514786 ফটো উপলব্ধ	# 578 নাম : ছাদেকা খাতুন স্বামীৰ নাম: মনুৰ উদ্দিন ঘৰ নং : ৯২ বয়স : 28 লিঙ্গ : মহিলা	CNF0374405 ফটো উপলব্ধ	579 নাম : ছেমিমা খাতুন স্বামীৰ নাম: সমৰ আলী ঘৰ নং : ৯২ বয়স : 23 লিঙ্গ : মহিলা	CNF4433306 ফটো উপলব্ধ
580 নাম : ৰচিদুল ইছলাম পিতাৰ নাম: আকবৰ আলী ঘৰ নং : 91 বয়স : 21 লিঙ্গ : পুৰুষ	FMU0087825 ফটো উপলব্ধ	581 নাম : জামিনা খাতুন স্বামীৰ নাম: আবুল কাচেম ঘৰ নং : ৯২ বয়স : 55 লিঙ্গ : মহিলা	CNF1408840 ফটো উপলব্ধ	582 নাম : মোজামেল হুছেন পিতাৰ নাম: আবুল কাচেম ঘৰ নং : ৯২ বয়স : 38 লিঙ্গ : পুৰুষ	CNF1408851 ফটো উপলব্ধ
S2 583 নাম : ছালাম উদ্দিন পিতাৰ নাম: আবুল কাচেম ঘৰ নং : ৯২ বয়স : 36 লিঙ্গ : পুৰুষ	CNF1998363 ফটো উপলব্ধ	584 নাম : মমতাজ বেগম স্বামীৰ নাম: মোজামেল হুছেন ঘৰ নং : ৯২ বয়স : 35 লিঙ্গ : মহিলা	CNF1408862 ফটো উপলব্ধ	585 নাম : জীয়াবুৰ ৰহমান পিতাৰ নাম: আবুল কাচেম ঘৰ নং : ৯২ বয়স : 33 লিঙ্গ : পুৰুষ	CNF1998352 ফটো উপলব্ধ
S 586 নাম : ফাতেমা খাতুন পিতাৰ নাম: আবুল কাচেম ঘৰ নং : ৯২ বয়স : 32 লিঙ্গ : মহিলা	CNF1998192 ফটো উপলব্ধ	587 নাম : জ্যোত্সনাৰা খাতুন স্বামীৰ নাম: জীয়াবুৰ ৰহমান ঘৰ নং : ৯২ বয়স : 29 লিঙ্গ : মহিলা	CNF0225813 ফটো উপলব্ধ	588 নাম : মৰ্জিনা খাতুন স্বামীৰ নাম: আবু বক্কৰ ছিদ্দিক ঘৰ নং : 92 বয়স : 25 লিঙ্গ : মহিলা	FMU0087767 ফটো উপলব্ধ
589 নাম : নাজিম উদ্দিন পিতাৰ নাম: হুছেইন আলী ঘৰ নং : ৯৩ বয়স : 46 লিঙ্গ : পুৰুষ	CNF1408884 ফটো উপলব্ধ	590 নাম : মৰচিদা খাতুন স্বামীৰ নাম: নাজিম উদ্দিন ঘৰ নং : ৯৩ বয়স : 46 লিঙ্গ : মহিলা	CNF1408895 ফটো উপলব্ধ	591 নাম : নিজাম উদ্দিন পিতাৰ নাম: হুছেইন আলী ঘৰ নং : ৯৩ বয়স : 39 লিঙ্গ : পুৰুষ	CNF1408873 ফটো উপলব্ধ
592 নাম : আবিদা খাতুন স্বামীৰ নাম: নিজাম উদ্দিন ঘৰ নং : ৯৩ বয়স : 32 লিঙ্গ : মহিলা	CNF0150177 ফটো উপলব্ধ	593 নাম : জেলেকা খাতুন স্বামীৰ নাম: নাজিম উদ্দিন ঘৰ নং : ৯৪ বয়স : 52 লিঙ্গ : মহিলা	CNF1408920 ফটো উপলব্ধ	594 নাম : জুলহাছ আলী পিতাৰ নাম: নাজিম উদ্দিন ঘৰ নং : ৯৪ বয়স : 31 লিঙ্গ : পুৰুষ	CNF1998181 ফটো উপলব্ধ
595 নাম : আমিৰ হুছেইন পিতাৰ নাম: নাজিম উদ্দিন ঘৰ নং : ৯৪ বয়স : 30 লিঙ্গ : পুৰুষ	CNF1998216 ফটো উপলব্ধ	596 নাম : ৰাজদুল আলী পিতাৰ নাম: নাজিম উদ্দিন ঘৰ নং : 94 বয়স : 25 লিঙ্গ : পুৰুষ	CNF0473793 ফটো উপলব্ধ	597 নাম : ছাইফুদ্দিন পিতাৰ নাম: আব্দুল ৰহিম ঘৰ নং : ৯৫ বয়স : 50 লিঙ্গ : পুৰুষ	CNF1408931 ফটো উপলব্ধ
598 নাম : কিতাপ জ্ঞান স্বামীৰ নাম: ছাইফুদ্দিন ঘৰ নং : ৯৫ বয়স : 47 লিঙ্গ : মহিলা	CNF1408942 ফটো উপলব্ধ	599 নাম : নবিজান স্বামীৰ নাম: মহিবুল্লাহ ঘৰ নং : ৯৭ বয়স : 66 লিঙ্গ : মহিলা	CNF1408964 ফটো উপলব্ধ	600 নাম : মঃ অলি উল্লাহ পিতাৰ নাম: মহিবুল্লাহ ঘৰ নং : ৯৭ বয়স : 45 লিঙ্গ : পুৰুষ	CNF1408986 ফটো উপলব্ধ



601 নাম : উবাইদুল্লাহ পিতাৰ নাম: মহিবুল্লাহ ঘৰ নং : ৯৭ বয়স : 40 লিঙ্গ : পুৰুষ	CNF1408997 ফটো উপলব্ধ	602 নাম : ছহিদা খাতুন স্বামীৰ নাম: আশিক ইল্লাহি ঘৰ নং : ৯৭ বয়স : 35 লিঙ্গ : মহিলা	CNF0012210 ফটো উপলব্ধ	603 নাম : ৰূপজান বেগম স্বামীৰ নাম: আলিউল্লাহ আলিউল্লাহ ঘৰ নং : ৯৭ বয়স : 32 লিঙ্গ : মহিলা	CNF0012211 ফটো উপলব্ধ
604 নাম : ৰফিকুল্লাহ পিতাৰ নাম: মহিবুল্লাহ ঘৰ নং : 97 বয়স : 30 লিঙ্গ : পুৰুষ	CNF0308874 ফটো উপলব্ধ	605 নাম : হবিবুল্লাহ পিতাৰ নাম: মহিবুল্লাহ ঘৰ নং : ৯৭ বয়স : 30 লিঙ্গ : পুৰুষ	CNF1409003 ফটো উপলব্ধ	606 নাম : আকতাৰা বেগম স্বামীৰ নাম: উবাইদুল্লাহ ঘৰ নং : 97 বয়স : 28 লিঙ্গ : মহিলা	CNF0466888 ফটো উপলব্ধ
607 নাম : মঃ ইমদাদুল্লাহ পিতাৰ নাম: মঃ মহিবুল্লাহ ঘৰ নং : 97 বয়স : 27 লিঙ্গ : পুৰুষ	CNF0308791 ফটো উপলব্ধ	608 নাম : শামিমা আকতাৰা স্বামীৰ নাম: হবিবুল্লাহ ঘৰ নং : 97 বয়স : 23 লিঙ্গ : মহিলা	CNF4491767 ফটো উপলব্ধ	# 609 নাম : ৰেসিনা খাতুন স্বামীৰ নাম: ৰফিকুল্লাহ ঘৰ নং : 97 বয়স : 19 লিঙ্গ : মহিলা	FMU0182956 ফটো উপলব্ধ
610 নাম : তজমিনা বেগম স্বামীৰ নাম: ইমদাদুল্লাহ ঘৰ নং : 97 বয়স : 19 লিঙ্গ : মহিলা	FMU0182972 ফটো উপলব্ধ	611 নাম : আঃ হেকিম পিতাৰ নাম: মিয়া হুছেইন ঘৰ নং : ৯৮ বয়স : 57 লিঙ্গ : পুৰুষ	CNF1409014 ফটো উপলব্ধ	# 612 নাম : হজিলা খাতুন স্বামীৰ নাম: আঃ হেকিম ঘৰ নং : ৯৮ বয়স : 52 লিঙ্গ : মহিলা	CNF1409025 ফটো উপলব্ধ
613 নাম : জোচনাৰা বেগম স্বামীৰ নাম: আঃ হেকিম ঘৰ নং : ৯৮ বয়স : 49 লিঙ্গ : মহিলা	CNF1409036 ফটো উপলব্ধ	614 নাম : ইমৰান খান পিতাৰ নাম: আব্দুল হেকিম ঘৰ নং : ৯৮ বয়স : 31 লিঙ্গ : পুৰুষ	CNF1998374 ফটো উপলব্ধ	615 নাম : মঃ ৰুহুল আমিন পিতাৰ নাম: মঃ আব্দুল হেকিম ঘৰ নং : ৯৮ বয়স : 30 লিঙ্গ : পুৰুষ	CNF1998443 ফটো উপলব্ধ
616 নাম : খলোদা খাতুন পিতাৰ নাম: আব্দুল হেকিম ঘৰ নং : 98 বয়স : 27 লিঙ্গ : মহিলা	CNF0466839 ফটো উপলব্ধ	617 নাম : ৰাবুল হক পিতাৰ নাম: আব্দুল হেকিম ঘৰ নং : 98 বয়স : 23 লিঙ্গ : পুৰুষ	CNF0446559 ফটো উপলব্ধ	618 নাম : এলপিনা খাতুন স্বামীৰ নাম: ৰুহুল আমিন ঘৰ নং : 98 বয়স : 20 লিঙ্গ : মহিলা	FMU0183012 ফটো উপলব্ধ
619 নাম : আব্দুল ৰহিম পিতাৰ নাম: মিয়া হুছেইন ঘৰ নং : ৯৯ বয়স : 64 লিঙ্গ : পুৰুষ	CNF1409047 ফটো উপলব্ধ	620 নাম : মঃ নুৰুউদ্দিন পিতাৰ নাম: মঃ আঃ ৰহিম ঘৰ নং : ৯৯ বয়স : 43 লিঙ্গ : পুৰুষ	CNF1409058 ফটো উপলব্ধ	621 নাম : আহমিনা স্বামীৰ নাম: নুৰু উদ্দিন ঘৰ নং : ৯৯ বয়স : 42 লিঙ্গ : মহিলা	CNF1409069 ফটো উপলব্ধ
622 নাম : ছাহাব উদ্দিন পিতাৰ নাম: আব্দুল ৰহিম ঘৰ নং : ৯৯ বয়স : 41 লিঙ্গ : পুৰুষ	CNF1409070 ফটো উপলব্ধ	623 নাম : ফৈজউদ্দিন পিতাৰ নাম: আব্দুল ৰহিম ঘৰ নং : ৯৯ বয়স : 39 লিঙ্গ : পুৰুষ	CNF1409105 ফটো উপলব্ধ	624 নাম : ফাতেমা খাতুন স্বামীৰ নাম: ছাহাব উদ্দিন ঘৰ নং : ৯৯ বয়স : 38 লিঙ্গ : মহিলা	CNF1409081 ফটো উপলব্ধ
625 নাম : আফাজ উদ্দিন পিতাৰ নাম: আব্দুল ৰহিম ঘৰ নং : ৯৯ বয়স : 34 লিঙ্গ : পুৰুষ	CNF0012212 ফটো উপলব্ধ	626 নাম : ফিৰজা খাতুন স্বামীৰ নাম: আব্দুল ৰহিম ঘৰ নং : ৯৯ বয়স : 33 লিঙ্গ : মহিলা	CNF1409092 ফটো উপলব্ধ	627 নাম : ৰইচুদ্দিন পিতাৰ নাম: আব্দুল ৰহিম ঘৰ নং : ৯৯ বয়স : 32 লিঙ্গ : পুৰুষ	CNF0012213 ফটো উপলব্ধ
628 নাম : আমেনা খাতুন স্বামীৰ নাম: ফৈজ উদ্দিন ঘৰ নং : ৯৯ বয়স : 28 লিঙ্গ : মহিলা	CNF0154336 ফটো উপলব্ধ	629 নাম : গিয়াছ উদ্দিন আহমেদ পিতাৰ নাম: আব্দুল ৰহিম ঘৰ নং : 99 বয়স : 26 লিঙ্গ : পুৰুষ	CNF0291724 ফটো উপলব্ধ	630 নাম : মোছপিয়া খাতুন স্বামীৰ নাম: আফাজ উদ্দিন ঘৰ নং : 99 বয়স : 24 লিঙ্গ : মহিলা	CNF0445916 ফটো উপলব্ধ



631 নাম : আজাহাৰুল ইছলাম পিতাৰ নাম: নুৰ উদ্দিন ঘৰ নং : 99 বয়স : 23 লিঙ্গ : পুৰুষ	FMU0310128 ফটো উপলব্ধ	632 নাম : মজিদা খাতুন স্বামীৰ নাম: আজাহাৰুল ইছলাম ঘৰ নং : 99 বয়স : 20 লিঙ্গ : মহিলা	FMU0310268 ফটো উপলব্ধ	633 নাম : হালেমন নেছা পিতাৰ নাম: মামুদ হুছেইন ঘৰ নং : 100 বয়স : 59 লিঙ্গ : মহিলা	CNF1409116 ফটো উপলব্ধ
634 নাম : আসিক আলী পিতাৰ নাম: মুছলেম ঘৰ নং : 100 বয়স : 30 লিঙ্গ : পুৰুষ	CNF0314807 ফটো উপলব্ধ	635 নাম : জাহানাৰা বেগম স্বামীৰ নাম: আসিক আলী ঘৰ নং : 100 বয়স : 29 লিঙ্গ : মহিলা	CNF0314799 ফটো উপলব্ধ	636 নাম : জামিনা খাতুন স্বামীৰ নাম: হচমত আলী ঘৰ নং : 101 বয়স : 62 লিঙ্গ : মহিলা	CNF1409138 ফটো উপলব্ধ
637 নাম : আবুল বাক্কৰ চিদ্দিক পিতাৰ নাম: হাচমত আলী ঘৰ নং : 101 বয়স : 45 লিঙ্গ : পুৰুষ	CNF1409149 ফটো উপলব্ধ	638 নাম : আঞ্জুৱাৰা খাতুন স্বামীৰ নাম: আবুল বাক্কৰ চিদ্দিক ঘৰ নং : 101 বয়স : 43 লিঙ্গ : মহিলা	CNF1409150 ফটো উপলব্ধ	639 নাম : আমিনা খাতুন স্বামীৰ নাম: মোঃ আবুল ছাত্তাৰ ঘৰ নং : 101 বয়স : 37 লিঙ্গ : মহিলা	CNF1409172 ফটো উপলব্ধ
#2 640 নাম : মঃ আবুল ছাত্তাৰ পিতাৰ নাম: হাচমত আলী ঘৰ নং : 101 বয়স : 39 লিঙ্গ : পুৰুষ	CNF1409161 ফটো উপলব্ধ	641 নাম : ফজিলা খাতুন স্বামীৰ নাম: জুবৈদ আলী ঘৰ নং : 102 বয়স : 69 লিঙ্গ : মহিলা	CNF1409194 ফটো উপলব্ধ	642 নাম : মোঃ জাকিৰ হুছেইন পিতাৰ নাম: জুবৈদ আলী ঘৰ নং : 102 বয়স : 47 লিঙ্গ : পুৰুষ	CNF1409207 ফটো উপলব্ধ
643 নাম : বীনা বেগম স্বামীৰ নাম: মোঃ জাকিৰ হুছেইন ঘৰ নং : 102 বয়স : 45 লিঙ্গ : মহিলা	CNF1409218 ফটো উপলব্ধ	644 নাম : মাইনুল হক পিতাৰ নাম: জুবৈদ আলী ঘৰ নং : 102 বয়স : 40 লিঙ্গ : পুৰুষ	CNF1409229 ফটো উপলব্ধ	645 নাম : জিকিৰুল নেহাৰ স্বামীৰ নাম: মাইনুল হক ঘৰ নং : 102 বয়স : 34 লিঙ্গ : মহিলা	CNF0002667 ফটো উপলব্ধ
646 নাম : আইনুল হক পিতাৰ নাম: জুবৈদ আলী ঘৰ নং : 102 বয়স : 32 লিঙ্গ : পুৰুষ	CNF2020248 ফটো উপলব্ধ	647 নাম : মুকছিদুল হক পিতাৰ নাম: জাকিৰ হুছেইন ঘৰ নং : 102 বয়স : 23 লিঙ্গ : পুৰুষ	CNF4428413 ফটো উপলব্ধ	648 নাম : মোজাহাৰুল ইছলাম পিতাৰ নাম: জাকিৰ হুছেইন ঘৰ নং : 102 বয়স : 21 লিঙ্গ : পুৰুষ	FMU0035303 ফটো উপলব্ধ
649 নাম : লাল বান স্বামীৰ নাম: হাচমত আলী ঘৰ নং : 103 বয়স : 72 লিঙ্গ : মহিলা	CNF1409252 ফটো উপলব্ধ	650 নাম : আবুল কাহেম পিতাৰ নাম: হাচমত আলী ঘৰ নং : 103 বয়স : 52 লিঙ্গ : পুৰুষ	CNF1409230 ফটো উপলব্ধ	651 নাম : জমিলা খাতুন স্বামীৰ নাম: আবুল কাহেম ঘৰ নং : 103 বয়স : 49 লিঙ্গ : মহিলা	CNF1409241 ফটো উপলব্ধ
652 নাম : ছাহজাহান কামাল বাদশ্বা পিতাৰ নাম: আবুল কাহেম ঘৰ নং : 103 বয়স : 31 লিঙ্গ : পুৰুষ	CNF0012214 ফটো উপলব্ধ	653 নাম : নাৰগিছ ফাৰকী পিতাৰ নাম: আবুল কাহেম ঘৰ নং : 103 বয়স : 26 লিঙ্গ : মহিলা	CNF0426833 ফটো উপলব্ধ	654 নাম : মেহেদি আলম বাদশ্বা পিতাৰ নাম: আবুল কাহেম ঘৰ নং : 103 বয়স : 24 লিঙ্গ : পুৰুষ	CNF0459339 ফটো উপলব্ধ
655 নাম : বাহাৰ আলী পিতাৰ নাম: জব্বাৰ আলী ঘৰ নং : 104 বয়স : 42 লিঙ্গ : পুৰুষ	CNF1409274 ফটো উপলব্ধ	# 656 নাম : হনুফা বিবি স্বামীৰ নাম: বাহাৰ আলী ঘৰ নং : 104 বয়স : 39 লিঙ্গ : মহিলা	CNF1409285 ফটো উপলব্ধ	657 নাম : ৰুহুল আমীন পিতাৰ নাম: জব্বাৰ আলী ঘৰ নং : 105 বয়স : 25 লিঙ্গ : পুৰুষ	CNF0456608 ফটো উপলব্ধ
658 নাম : হাবিজুল ইছলাম পিতাৰ নাম: জব্বাৰ আলী ঘৰ নং : 105 বয়স : 24 লিঙ্গ : পুৰুষ	CNF0446633 ফটো উপলব্ধ	659 নাম : খালিদা খাতুন স্বামীৰ নাম: ৰুহুল আমিন ঘৰ নং : 105 বয়স : 23 লিঙ্গ : মহিলা	CNF4458626 ফটো উপলব্ধ	660 নাম : ৰেজিয়া খাতুন স্বামীৰ নাম: আঃ হামিদ ঘৰ নং : 106 বয়স : 52 লিঙ্গ : মহিলা	CNF1409309 ফটো উপলব্ধ



661 নাম : বেছমিনা বেগম স্বামীৰ নাম : ছাহজাহান আলী ঘৰ নং : ১০৬ বয়স : 33 লিঙ্গ : মহিলা	CNF0004895 ফটো উপলব্ধ	#2 662 নাম : ছাহজাহান আলী পিতাৰ নাম : আব্দুল হামিদ ঘৰ নং : ১০৬ বয়স : 35 লিঙ্গ : পুৰুষ	CNF0004887 ফটো উপলব্ধ	663 নাম : একদিল বাহাৰ পিতাৰ নাম : আব্দুল হামিদ ঘৰ নং : ১০৬ বয়স : 31 লিঙ্গ : পুৰুষ	CNF0005017 ফটো উপলব্ধ
#2 664 নাম : মুলিকা খাতুন স্বামীৰ নাম : একদিল বাহাৰ ঘৰ নং : ১০৬ বয়স : 30 লিঙ্গ : মহিলা	CNF4391694 ফটো উপলব্ধ	#2 665 নাম : আবু হানিফা পিতাৰ নাম : আব্দুল হামিদ ঘৰ নং : ১০৬ বয়স : 31 লিঙ্গ : পুৰুষ	CNF0005207 ফটো উপলব্ধ	666 নাম : শ্বৰিফা খাতুন স্বামীৰ নাম : আবু হানিফা ঘৰ নং : ১০৬ বয়স : 23 লিঙ্গ : মহিলা	CNF4428561 ফটো উপলব্ধ
667 নাম : মৰজিনা বেগম পিতাৰ নাম : আব্দুল হামিদ ঘৰ নং : 106 বয়স : 22 লিঙ্গ : মহিলা	CNF4458584 ফটো উপলব্ধ	668 নাম : গিয়াছ উদ্দিন পিতাৰ নাম : জব্বৰ আলী ঘৰ নং : ১০৭ বয়স : 45 লিঙ্গ : পুৰুষ	CNF1409310 ফটো উপলব্ধ	669 নাম : মনোৱাৰা বেগম স্বামীৰ নাম : গিয়াছ উদ্দিন ঘৰ নং : ১০৭ বয়স : 43 লিঙ্গ : মহিলা	CNF1409321 ফটো উপলব্ধ
670 নাম : ইয়াচিন আলী পিতাৰ নাম : গিয়াছ উদ্দিন ঘৰ নং : 107 বয়স : 20 লিঙ্গ : পুৰুষ	FMU0035733 ফটো উপলব্ধ	671 নাম : চাহাব উদ্দিন পিতাৰ নাম : জব্বৰ আলী ঘৰ নং : ১০৮ বয়স : 44 লিঙ্গ : পুৰুষ	CNF1409332 ফটো উপলব্ধ	672 নাম : নাজিমা খাতুন স্বামীৰ নাম : চাহাব উদ্দিন ঘৰ নং : ১০৮ বয়স : 42 লিঙ্গ : মহিলা	CNF1409343 ফটো উপলব্ধ
673 নাম : মামুদ আলী পিতাৰ নাম : চান্দ মিয়া ঘৰ নং : ১০৯ বয়স : 57 লিঙ্গ : পুৰুষ	CNF1409365 ফটো উপলব্ধ	674 নাম : মনোৱাৰা বেগম স্বামীৰ নাম : মামুদ আলী ঘৰ নং : ১০৯ বয়স : 52 লিঙ্গ : মহিলা	CNF1409376 ফটো উপলব্ধ	675 নাম : হাছমত আলী পিতাৰ নাম : চান্দ মিয়া ঘৰ নং : ১০৯ বয়স : 47 লিঙ্গ : পুৰুষ	CNF1409387 ফটো উপলব্ধ
676 নাম : হনুফা ছুলতানা স্বামীৰ নাম : হাছমত আলী ঘৰ নং : ১০৯ বয়স : 42 লিঙ্গ : মহিলা	CNF1409398 ফটো উপলব্ধ	677 নাম : হিফজুৰ ৰহমান পিতাৰ নাম : মামুদ আলী ঘৰ নং : ১০৯ বয়স : 30 লিঙ্গ : পুৰুষ	CNF0317248 ফটো উপলব্ধ	678 নাম : নাজবিনা খাতুন স্বামীৰ নাম : হিফজুৰ ৰহমান ঘৰ নং : 109 বয়স : 26 লিঙ্গ : মহিলা	CNF0446351 ফটো উপলব্ধ
679 নাম : ৰশিদুল ইছলাম পিতাৰ নাম : মামুদ আলী ঘৰ নং : 109 বয়স : 23 লিঙ্গ : পুৰুষ	FMU0269944 ফটো উপলব্ধ	680 নাম : হাবিবুল বাস্বাৰ পিতাৰ নাম : হাছমত আলী ঘৰ নং : 109 বয়স : 21 লিঙ্গ : পুৰুষ	FMU0035360 ফটো উপলব্ধ	681 নাম : ফাতেমা খাতুন স্বামীৰ নাম : আব্দুল মন্নাফ ঘৰ নং : ১১০ বয়স : 72 লিঙ্গ : মহিলা	CNF1409412 ফটো উপলব্ধ
682 নাম : ফইজুল হক পিতাৰ নাম : আব্দুল মন্নাফ ঘৰ নং : ১১০ বয়স : 57 লিঙ্গ : পুৰুষ	CNF1409423 ফটো উপলব্ধ	683 নাম : আহিয়া খাতুন স্বামীৰ নাম : ফয়জুল হক ঘৰ নং : ১১০ বয়স : 45 লিঙ্গ : মহিলা	CNF1409434 ফটো উপলব্ধ	684 নাম : খজুল উদ্দিন পিতাৰ নাম : আব্দুল মন্নাফ ঘৰ নং : ১১০ বয়স : 45 লিঙ্গ : পুৰুষ	CNF1409445 ফটো উপলব্ধ
685 নাম : আনোৱাৰা বেগম স্বামীৰ নাম : খজুল উদ্দিন ঘৰ নং : ১১০ বয়স : 42 লিঙ্গ : মহিলা	CNF1409456 ফটো উপলব্ধ	686 নাম : জিয়াবুৰ ৰহমান পিতাৰ নাম : আব্দুল মন্নাফ ঘৰ নং : ১১০ বয়স : 38 লিঙ্গ : পুৰুষ	CNF1409467 ফটো উপলব্ধ	687 নাম : ৰশিদা খাতুন স্বামীৰ নাম : ইছমাইল হুছেইন ঘৰ নং : ১১০ বয়স : 32 লিঙ্গ : মহিলা	CNF0318097 ফটো উপলব্ধ
#2 688 নাম : ইছমাইল হুছেইন মাতৃৰ নাম : আঃ মন্নাফ ঘৰ নং : ১১০ বয়স : 32 লিঙ্গ : পুৰুষ	CNF0009076 ফটো উপলব্ধ	#2 689 নাম : মইনা খাতুন স্বামীৰ নাম : জিয়াবুৰ ৰহমান ঘৰ নং : ১১০ বয়স : 31 লিঙ্গ : মহিলা	CNF0009159 ফটো উপলব্ধ	#2 690 নাম : আমিনুল হক পিতাৰ নাম : আঃ মন্নাফ ঘৰ নং : ১১০ বয়স : 30 লিঙ্গ : পুৰুষ	CNF0318147 ফটো উপলব্ধ



691 নাম : চালমা খাতুন স্বামীৰ নাম: আমিনুল হক ঘৰ নং : 110 বয়স : 24 লিঙ্গ : মহিলা	CNF4491783 ফটো উপলব্ধ	#2 692 নাম : আশিকুল ইছলাম পিতাৰ নাম: ফইজুল হক ঘৰ নং : 110 বয়স : 21 লিঙ্গ : পুৰুষ	FMU0035378 ফটো উপলব্ধ	693 নাম : ময়ৰম বিবি স্বামীৰ নাম: আলা বন্ধ ঘৰ নং : 111 বয়স : 72 লিঙ্গ : মহিলা	CNF1409478 ফটো উপলব্ধ
694 নাম : মজিবুৰ ৰহমান পিতাৰ নাম: আলা বন্ধ ঘৰ নং : 111 বয়স : 41 লিঙ্গ : পুৰুষ	CNF1409489 ফটো উপলব্ধ	695 নাম : মতিবুৰ ৰহমান পিতাৰ নাম: আলা বন্ধ ঘৰ নং : 111 বয়স : 28 লিঙ্গ : পুৰুষ	CNF0318345 ফটো উপলব্ধ	696 নাম : জোবেদা খাতুন স্বামীৰ নাম: আব্দুল ৰচিদ ঘৰ নং : 112 বয়স : 76 লিঙ্গ : মহিলা	CNF1409503 ফটো উপলব্ধ
697 নাম : কুলছুম বিবি স্বামীৰ নাম: মজিবুৰ ৰহমান ঘৰ নং : 112 বয়স : 39 লিঙ্গ : মহিলা	CNF1409490 ফটো উপলব্ধ	698 নাম : আঃ মোতালেব পিতাৰ নাম: জনব আলী ঘৰ নং : 112 বয়স : 62 লিঙ্গ : পুৰুষ	CNF1409514 ফটো উপলব্ধ	699 নাম : অজুফা খাতুন স্বামীৰ নাম: আব্দুল মোতালেব ঘৰ নং : 113 বয়স : 52 লিঙ্গ : মহিলা	CNF1409525 ফটো উপলব্ধ
700 নাম : আব্দুল ছাত্তাৰ পিতাৰ নাম: মঃ আঃ মোতালেব ঘৰ নং : 113 বয়স : 38 লিঙ্গ : পুৰুষ	CNF1409558 ফটো উপলব্ধ	701 নাম : জোছনাৰা বেগম স্বামীৰ নাম: আব্দুল ছাত্তাৰ ঘৰ নং : 113 বয়স : 38 লিঙ্গ : মহিলা	CNF1409569 ফটো উপলব্ধ	#2 702 নাম : ছমলা খাতুন স্বামীৰ নাম: আব্দুল নছৰ ঘৰ নং : 113 বয়স : 36 লিঙ্গ : মহিলা	CNF1409547 ফটো উপলব্ধ
703 নাম : শ্বৰিফুল ইছলাম পিতাৰ নাম: আব্দুল মোতালেব ঘৰ নং : 113 বয়স : 20 লিঙ্গ : পুৰুষ	FMU0035337 ফটো উপলব্ধ	704 নাম : আবুল কাছেম পিতাৰ নাম: জনাবালী সেখ ঘৰ নং : 118 বয়স : 57 লিঙ্গ : পুৰুষ	CNF1409570 ফটো উপলব্ধ	705 নাম : আশ্বিয়া খাতুন স্বামীৰ নাম: আব্দুল কাছেম ঘৰ নং : 118 বয়স : 53 লিঙ্গ : মহিলা	CNF1409581 ফটো উপলব্ধ
706 নাম : ছামচুদ্দিন পিতাৰ নাম: আব্দুল কাছেম ঘৰ নং : 118 বয়স : 39 লিঙ্গ : পুৰুষ	CNF1409592 ফটো উপলব্ধ	#2 707 নাম : তাছলিমা খাতুন স্বামীৰ নাম: ছামচুদ্দিন ঘৰ নং : 118 বয়স : 28 লিঙ্গ : মহিলা	CNF0012179 ফটো উপলব্ধ	708 নাম : ৰিজাবুল হক পিতাৰ নাম: আব্দুল কাছেম ঘৰ নং : 118 বয়স : 30 লিঙ্গ : পুৰুষ	CNF0318675 ফটো উপলব্ধ
709 নাম : মৰজিনা খাতুন স্বামীৰ নাম: ৰিজাবুল হক ঘৰ নং : 114 বয়স : 25 লিঙ্গ : মহিলা	CNF4379434 ফটো উপলব্ধ	710 নাম : আজিজুল ইছলাম পিতাৰ নাম: আব্দুল কাছেম ঘৰ নং : 114 বয়স : 23 লিঙ্গ : পুৰুষ	FMU0087817 ফটো উপলব্ধ	711 নাম : ৰমজান আলি পিতাৰ নাম: জনাবালী চেখ ঘৰ নং : 115 বয়স : 54 লিঙ্গ : পুৰুষ	CNF1409616 ফটো উপলব্ধ
712 নাম : আছিয়া খাতুন স্বামীৰ নাম: ৰমজান আলী ঘৰ নং : 115 বয়স : 51 লিঙ্গ : মহিলা	CNF1409627 ফটো উপলব্ধ	713 নাম : কাদিৰ ইছলাম পিতাৰ নাম: ৰমজান আলী ঘৰ নং : 115 বয়স : 24 লিঙ্গ : পুৰুষ	CNF4491759 ফটো উপলব্ধ	714 নাম : এলিজা বেগম স্বামীৰ নাম: কাদিৰ ইছলাম ঘৰ নং : 115 বয়স : 24 লিঙ্গ : মহিলা	FMU0310177 ফটো উপলব্ধ
715 নাম : বাবুল আলী পিতাৰ নাম: ৰমজান আলী ঘৰ নং : 115 বয়স : 20 লিঙ্গ : পুৰুষ	FMU0270157 ফটো উপলব্ধ	716 নাম : ময়ৰম নেছা স্বামীৰ নাম: হাচু সেখ ঘৰ নং : 116 বয়স : 67 লিঙ্গ : মহিলা	CNF1409638 ফটো উপলব্ধ	#2 717 নাম : আবু বন্ধৰ ছিদ্দিক অন্যান্য: হাচু সেখ ঘৰ নং : 116 বয়স : 48 লিঙ্গ : পুৰুষ	CNF1409649 ফটো উপলব্ধ
718 নাম : আবুল কালাম পিতাৰ নাম: হাচু সেখ ঘৰ নং : 116 বয়স : 46 লিঙ্গ : পুৰুষ	CNF1409650 ফটো উপলব্ধ	719 নাম : জোচনাৰা বেগম স্বামীৰ নাম: আবু বন্ধৰ ছিদ্দিক ঘৰ নং : 116 বয়স : 44 লিঙ্গ : মহিলা	CNF1409661 ফটো উপলব্ধ	720 নাম : আব্দুল ছালাম পিতাৰ নাম: হাচু সেখ ঘৰ নং : 116 বয়স : 38 লিঙ্গ : পুৰুষ	CNF1409672 ফটো উপলব্ধ



721 নাম : ফৰিদা খাতুন স্বামীৰ নাম: আবুল কালাম ঘৰ নং : ১১৬ বয়স : 34 লিঙ্গ : মহিলা	CNF0013508 ফটো উপলব্ধ	722 নাম : মাহমুদা বেগম স্বামীৰ নাম: আব্দুল ছালাম ঘৰ নং : ১১৬ বয়স : 30 লিঙ্গ : মহিলা	CNF0012215 ফটো উপলব্ধ	723 নাম : ফৰিদুল ইছলাম পিতাৰ নাম: আবুল কালাম ঘৰ নং : 116 বয়স : 19 লিঙ্গ : পুৰুষ	FMU0268672 ফটো উপলব্ধ
S 724 নাম : নূৰ মহম্মদ পিতাৰ নাম: হুসাইন আলী ঘৰ নং : ১১৭ বয়স : 73 লিঙ্গ : পুৰুষ	CNF1409683 ফটো উপলব্ধ	725 নাম : জয়গুন নেছা স্বামীৰ নাম: নূৰ মহম্মদ ঘৰ নং : ১১৭ বয়স : 68 লিঙ্গ : মহিলা	CNF1409694 ফটো উপলব্ধ	726 নাম : মজিবুৰ বহমান পিতাৰ নাম: নূৰ মহম্মদ ঘৰ নং : ১১৭ বয়স : 49 লিঙ্গ : পুৰুষ	CNF1409707 ফটো উপলব্ধ
727 নাম : মাইনুল হক পিতাৰ নাম: নূৰ মহম্মদ ঘৰ নং : ১১৭ বয়স : 43 লিঙ্গ : পুৰুষ	CNF1409729 ফটো উপলব্ধ	728 নাম : আজিজুল হক পিতাৰ নাম: নূৰ মহম্মদ ঘৰ নং : ১১৭ বয়স : 40 লিঙ্গ : পুৰুষ	CNF1409730 ফটো উপলব্ধ	729 নাম : ফৰিদা খাতুন স্বামীৰ নাম: মজিবুৰ বহমান ঘৰ নং : ১১৭ বয়স : 40 লিঙ্গ : মহিলা	CNF1409718 ফটো উপলব্ধ
730 নাম : বৈইচউদ্দিন পিতাৰ নাম: নূৰ মহম্মদ ঘৰ নং : ১১৭ বয়স : 39 লিঙ্গ : পুৰুষ	CNF1409741 ফটো উপলব্ধ	731 নাম : আছমিনা খাতুন স্বামীৰ নাম: মাইনুল হক ঘৰ নং : ১১৭ বয়স : 34 লিঙ্গ : মহিলা	CNF0012216 ফটো উপলব্ধ	732 নাম : এছবিনা বেগম স্বামীৰ নাম: বইছ উদ্দিন ঘৰ নং : 117 বয়স : 22 লিঙ্গ : মহিলা	FMU0014647 ফটো উপলব্ধ
733 নাম : জহুৰ উদ্দিন পিতাৰ নাম: হুছেইন আলী ঘৰ নং : 118 বয়স : 55 লিঙ্গ : পুৰুষ	CNF1159360 ফটো উপলব্ধ	734 নাম : হুচনাৰা বেগম স্বামীৰ নাম: জহুৰ উদ্দিন ঘৰ নং : 118 বয়স : 45 লিঙ্গ : মহিলা	CNF1159337 ফটো উপলব্ধ	735 নাম : নূৰজাহান বেগম স্বামীৰ নাম: জহুৰ উদ্দিন ঘৰ নং : 118 বয়স : 39 লিঙ্গ : মহিলা	CNF1159406 ফটো উপলব্ধ
736 নাম : জেচমিনা খাতুন স্বামীৰ নাম: নেকিবুৰ বহমান ঘৰ নং : 118 বয়স : 31 লিঙ্গ : মহিলা	CNF0309997 ফটো উপলব্ধ	# 737 নাম : ইশাহক আলী পিতাৰ নাম: জহুৰ উদ্দিন ঘৰ নং : 118 বয়স : 24 লিঙ্গ : পুৰুষ	CNF0605154 ফটো উপলব্ধ	738 নাম : বাবিয়া খাতুন স্বামীৰ নাম: ইশাহক আলী ঘৰ নং : 118 বয়স : 22 লিঙ্গ : মহিলা	CNF4460309 ফটো উপলব্ধ
# 739 নাম : নেকিবুৰ বহমান পিতাৰ নাম: জহুৰ উদ্দিন ঘৰ নং : 118 বয়স : 34 লিঙ্গ : পুৰুষ	CNF1159428 ফটো উপলব্ধ	# 740 নাম : গোলাপ হুছেইন পিতাৰ নাম: জহুৰ উদ্দিন ঘৰ নং : 119 বয়স : 32 লিঙ্গ : পুৰুষ	CNF0150524 ফটো উপলব্ধ	# 741 নাম : ৰোজিনা খাতুন স্বামীৰ নাম: জুলহাই উদ্দিন আলী ঘৰ নং : 94 বয়স : 30 লিঙ্গ : মহিলা	CNF0233650 ফটো উপলব্ধ
742 নাম : চাজিদা বেগম স্বামীৰ নাম: গুলাপ হুছেইন ঘৰ নং : 119 বয়স : 25 লিঙ্গ : মহিলা	CNF0605139 ফটো উপলব্ধ	# 743 নাম : তছলিমা বেগম স্বামীৰ নাম: মোক্তাবুল হুছেইন ঘৰ নং : 120 বয়স : 24 লিঙ্গ : মহিলা	FMU0186072 ফটো উপলব্ধ	744 নাম : মুক্তাবুল হুছেইন পিতাৰ নাম: জহুৰ উদ্দিন ঘৰ নং : 120 বয়স : 30 লিঙ্গ : পুৰুষ	CNF0150490 ফটো উপলব্ধ
S 745 নাম : মণ্টো ইছমাইল আলী অন্যান্য: ছয়ৰত আলী সেখ ঘৰ নং : ১২১ বয়স : 97 লিঙ্গ : পুৰুষ	CNF1409752 ফটো উপলব্ধ	#2 746 নাম : মুনাৰ পিতাৰ নাম: ইছমাইল আলী ঘৰ নং : ১২১ বয়স : 61 লিঙ্গ : পুৰুষ	CNF1409785 ফটো উপলব্ধ	747 নাম : মাইনুল হক পিতাৰ নাম: ইছমাইল আলী ঘৰ নং : ১২১ বয়স : 57 লিঙ্গ : পুৰুষ	CNF1409774 ফটো উপলব্ধ
748 নাম : মোচা হালিমুন নেচা স্বামীৰ নাম: মনিৰ উদ্দিন ঘৰ নং : ১২১ বয়স : 53 লিঙ্গ : মহিলা	CNF1409810 ফটো উপলব্ধ	#2 749 নাম : আফিয়া বেগম স্বামীৰ নাম: মাইনুল হক ঘৰ নং : ১২১ বয়স : 49 লিঙ্গ : মহিলা	CNF1409832 ফটো উপলব্ধ	750 নাম : বুতুল আমিন পিতাৰ নাম: ইছমাইল আলী ঘৰ নং : ১২১ বয়স : 49 লিঙ্গ : পুৰুষ	CNF1409809 ফটো উপলব্ধ



751 নাম : হাৰেজ আলী পিতাৰ নাম: মনিৰ উদ্দিন ঘৰ নং : ১২১ বয়স : 47 লিঙ্গ : পুৰুষ	CNF1409854 ফটো উপলব্ধ	752 নাম : নূৰজাহান বেগম স্বামীৰ নাম: বুহুল আমিন ঘৰ নং : ১২১ বয়স : 45 লিঙ্গ : মহিলা	CNF1409843 ফটো উপলব্ধ	753 নাম : মনোৱাৰা বেগম পিতাৰ নাম: মনুৰ উদ্দিন ঘৰ নং : 121 বয়স : 39 লিঙ্গ : মহিলা	CNF0308940 ফটো উপলব্ধ
754 নাম : দিলদাৰ হুছেইন পিতাৰ নাম: মণিৰ উদ্দিন ঘৰ নং : ১২১ বয়স : 34 লিঙ্গ : পুৰুষ	CNF0012217 ফটো উপলব্ধ	755 নাম : আছাদুল ইছলাম পিতাৰ নাম: মাইনুল হক ঘৰ নং : ১২১ বয়স : 33 লিঙ্গ : পুৰুষ	CNF0242693 ফটো উপলব্ধ	756 নাম : শিৰিয়া বেগম স্বামীৰ নাম: দিলদাৰ হুছেইন ঘৰ নং : ১২১ বয়স : 28 লিঙ্গ : মহিলা	CNF0226365 ফটো উপলব্ধ
757 নাম : আবজাৰুল হক পিতাৰ নাম: মাইনুল হক ঘৰ নং : 121 বয়স : 25 লিঙ্গ : পুৰুষ	CNF0486712 ফটো উপলব্ধ	758 নাম : হিফজুৰ ৰহমান পিতাৰ নাম: বুহুল আমিন ঘৰ নং : 121 বয়স : 24 লিঙ্গ : পুৰুষ	CNF0427252 ফটো উপলব্ধ	759 নাম : আজাহাৰুল ইছলাম পিতাৰ নাম: হাৰেজ আলী ঘৰ নং : 121 বয়স : 21 লিঙ্গ : পুৰুষ	CNF4458410 ফটো উপলব্ধ
760 নাম : ছাবিকুন নেহাৰ স্বামীৰ নাম: আছাদুল ইছলাম ঘৰ নং : 121 বয়স : 21 লিঙ্গ : মহিলা	FMU0310110 ফটো উপলব্ধ	761 নাম : নূৰনাহাৰ বেগম পিতাৰ নাম: মঃ ইজ্জত আলী ঘৰ নং : ১২৩ বয়স : 62 লিঙ্গ : মহিলা	CNF1409898 ফটো উপলব্ধ	762 নাম : হামিদা খাতুন স্বামীৰ নাম: ইজ্জত আলী ঘৰ নং : ১২৩ বয়স : 55 লিঙ্গ : মহিলা	CNF1409876 ফটো উপলব্ধ
763 নাম : ৰফিকুল ইছলাম পিতাৰ নাম: ইজ্জত আলী ঘৰ নং : ১২৩ বয়স : 47 লিঙ্গ : পুৰুষ	CNF1409887 ফটো উপলব্ধ	764 নাম : আফবুজা চলতানা স্বামীৰ নাম: আনছাৰুল ইছলাম ঘৰ নং : ১২৩ বয়স : 38 লিঙ্গ : মহিলা	CNF0012218 ফটো উপলব্ধ	765 নাম : শ্বাহানাৰু পাৰবিন স্বামীৰ নাম: ৰফিকুল ইছলাম ঘৰ নং : ১২৩ বয়স : 35 লিঙ্গ : মহিলা	CNF0012219 ফটো উপলব্ধ
766 নাম : আনছাৰুল ইছলাম পিতাৰ নাম: ইজ্জত আলী ঘৰ নং : ১২৩ বয়স : 31 লিঙ্গ : পুৰুষ	CNF0012220 ফটো উপলব্ধ	#2 767 নাম : ইনামুল হক পিতাৰ নাম: ইজ্জত আলী ঘৰ নং : ১২৩ বয়স : 29 লিঙ্গ : পুৰুষ	CNF0320606 ফটো উপলব্ধ	768 নাম : তফিকুৰ ৰহমান পিতাৰ নাম: ফকৰ উদ্দিন আলী আহমেদ ঘৰ নং : ১২৩ বয়স : 28 লিঙ্গ : পুৰুষ	CNF0320689 ফটো উপলব্ধ
#2 769 নাম : বিজৱান আহমেদ পিতাৰ নাম: ফকৰ উদ্দিন আলী আহমেদ ঘৰ নং : ১২৩ বয়স : 27 লিঙ্গ : পুৰুষ	CNF0242503 ফটো উপলব্ধ	770 নাম : ছেমিমা খাতুন স্বামীৰ নাম: ইনামুল হক ঘৰ নং : 123 বয়স : 20 লিঙ্গ : মহিলা	FMU0317446 ফটো উপলব্ধ	771 নাম : উচন আলী পিতাৰ নাম: সেৰত আলী ঘৰ নং : 124 বয়স : 72 লিঙ্গ : পুৰুষ	CNF1409901 ফটো উপলব্ধ
772 নাম : ছহৰ আলী পিতাৰ নাম: উচন আলী ঘৰ নং : ১২৪ বয়স : 50 লিঙ্গ : পুৰুষ	CNF1409923 ফটো উপলব্ধ	773 নাম : ছিদ্দিক আলী পিতাৰ নাম: উচন আলী ঘৰ নং : ১২৪ বয়স : 47 লিঙ্গ : পুৰুষ	CNF1409934 ফটো উপলব্ধ	774 নাম : হাচনাৰা খাতুন স্বামীৰ নাম: ছহৰ আলী ঘৰ নং : ১২৪ বয়স : 43 লিঙ্গ : মহিলা	CNF1409945 ফটো উপলব্ধ
775 নাম : ইদ্রিছ আলী পিতাৰ নাম: উচন আলী ঘৰ নং : ১২৪ বয়স : 35 লিঙ্গ : পুৰুষ	CNF1409967 ফটো উপলব্ধ	776 নাম : মোহম্মাদ আলী পিতাৰ নাম: আনু সেখ ঘৰ নং : ১২৫ বয়স : 67 লিঙ্গ : পুৰুষ	CNF1409989 ফটো উপলব্ধ	777 নাম : মোছা খুদেজা খাতুন স্বামীৰ নাম: মাইমুদ আলী ঘৰ নং : ১২৫ বয়স : 62 লিঙ্গ : মহিলা	CNF1409990 ফটো উপলব্ধ
# 778 নাম : মঃ ছাবিকুল ইছলাম পিতাৰ নাম: মাইমুদ আলী ঘৰ নং : ১২৫ বয়স : 38 লিঙ্গ : পুৰুষ	CNF1410022 ফটো উপলব্ধ	# 779 নাম : উমোচালামা স্বামীৰ নাম: ছাবিকুল ইছলাম ঘৰ নং : ১২৫ বয়স : 32 লিঙ্গ : মহিলা	CNF1409978 ফটো উপলব্ধ	780 নাম : হাবিজুল ইছলাম পিতাৰ নাম: মাইমুদ আলী ঘৰ নং : ১২৫ বয়স : 32 লিঙ্গ : পুৰুষ	CNF1998294 ফটো উপলব্ধ

781	CNF1410033	ফটো উপলব্ধ	782	CNF1410055	ফটো উপলব্ধ	783	CNF1410077	ফটো উপলব্ধ
নাম : মঃ নূৰ ইছলাম পিতাৰ নাম: মঃ ইম্ৰাচ আলী ঘৰ নং : ১২৬ বয়স : 72 লিঙ্গ : পুৰুষ			নাম : মঃ আবুল হুছেইন পিতাৰ নাম: নূৰ ইছলাম ঘৰ নং : ১২৬ বয়স : 49 লিঙ্গ : পুৰুষ			নাম : মঃ ইংৰাজুল ইছলাম পিতাৰ নাম: মঃ নূৰ ইছলাম ঘৰ নং : ১২৬ বয়স : 40 লিঙ্গ : পুৰুষ		
784	CNF1410088	ফটো উপলব্ধ	785	CNF1410099	ফটো উপলব্ধ	786	CNF1415549	ফটো উপলব্ধ
নাম : মঃ ইমৰান আলী পিতাৰ নাম: মঃ নূৰ ইছলাম ঘৰ নং : ১২৬ বয়স : 39 লিঙ্গ : পুৰুষ			নাম : মঃ শহিদুল ইছলাম পিতাৰ নাম: মঃ নূৰ ইছলাম ঘৰ নং : ১২৬ বয়স : 37 লিঙ্গ : পুৰুষ			নাম : বাইহানা খাতুন স্বামীৰ নাম: আবুল হুছেইন ঘৰ নং : ১২৬ বয়স : 36 লিঙ্গ : মহিলা		
787	CNF0012221	ফটো উপলব্ধ	788	CNF0272153	ফটো উপলব্ধ	789	CNF1410102	ফটো উপলব্ধ
নাম : আহিয়া খাতুন স্বামীৰ নাম: ইংৰাজুল ইছলাম ঘৰ নং : ১২৬ বয়স : 32 লিঙ্গ : মহিলা			নাম : বুমেনা খাতুন স্বামীৰ নাম: ইমৰান আলী ঘৰ নং : ১২৬ বয়স : 28 লিঙ্গ : মহিলা			নাম : ছফৰ উদ্দিন পিতাৰ নাম: উমেদ আলী ঘৰ নং : ১২৬ বয়স : 76 লিঙ্গ : পুৰুষ		
790	CNF1410113	ফটো উপলব্ধ	791	CNF1410124	ফটো উপলব্ধ	792	CNF1410146	ফটো উপলব্ধ
নাম : আমিনা খাতুন স্বামীৰ নাম: ছফৰ উদ্দিন ঘৰ নং : ১২৬ বয়স : 72 লিঙ্গ : মহিলা			নাম : মো হুছেইন আলী পিতাৰ নাম: মো ছফৰ উদ্দিন ঘৰ নং : ১২৬ বয়স : 54 লিঙ্গ : পুৰুষ			নাম : মঃ ইমান আলী পিতাৰ নাম: ছফৰ উদ্দিন ঘৰ নং : ১২৬ বয়স : 51 লিঙ্গ : পুৰুষ		
793	CNF1410135	ফটো উপলব্ধ	794	CNF1410168	ফটো উপলব্ধ	795	CNF1410179	ফটো উপলব্ধ
নাম : মিচ হাছনাৰা বেগম স্বামীৰ নাম: হুছেইন আলী ঘৰ নং : ১২৬ বয়স : 50 লিঙ্গ : মহিলা			নাম : মো হাছেন আলী পিতাৰ নাম: ছফৰ উদ্দিন ঘৰ নং : ১২৬ বয়স : 50 লিঙ্গ : পুৰুষ			নাম : আফিয়া খাতুন স্বামীৰ নাম: হাছেন আলী ঘৰ নং : ১২৬ বয়স : 46 লিঙ্গ : মহিলা		
796	CNF1410157	ফটো উপলব্ধ	797	CNF0225623	ফটো উপলব্ধ	798	CNF0471177	ফটো উপলব্ধ
নাম : আঞ্জুৱাৰা খাতুন স্বামীৰ নাম: মঃ ইমান আলী ঘৰ নং : ১২৬ বয়স : 44 লিঙ্গ : মহিলা			নাম : ইকবাল বাহাল চৌধুৰী পিতাৰ নাম: হাছেন আলী ঘৰ নং : ১২৬ বয়স : 28 লিঙ্গ : পুৰুষ			নাম : ইছৰাইল আলী পিতাৰ নাম: হাছেন আলী ঘৰ নং : 127 বয়স : 25 লিঙ্গ : পুৰুষ		
799	CNF4428587	ফটো উপলব্ধ	800	CNF4428678	ফটো উপলব্ধ	801	CNF4458774	ফটো উপলব্ধ
নাম : মাজাহাৰুল ইছলাম পিতাৰ নাম: হুছেইন আলী ঘৰ নং : ১২৬ বয়স : 22 লিঙ্গ : পুৰুষ			নাম : খাইৰন নাহাৰ স্বামীৰ নাম: ইছৰাইল আলী ঘৰ নং : ১২৬ বয়স : 22 লিঙ্গ : মহিলা			নাম : উম্মো ছালমা স্বামীৰ নাম: ইকবাল বাহাল চৌধুৰী ঘৰ নং : 127 বয়স : 21 লিঙ্গ : মহিলা		
802	CNF4491858	ফটো উপলব্ধ	803	CNF0379115	ফটো উপলব্ধ	804	CNF0379172	ফটো উপলব্ধ
নাম : হাজবুল বাহাৰ পিতাৰ নাম: ইমান আলী ঘৰ নং : 127 বয়স : 21 লিঙ্গ : পুৰুষ			নাম : মাহমুদা বেগম স্বামীৰ নাম: মোঃ ইদ্রিছ আলী ঘৰ নং : ১২৮ বয়স : 29 লিঙ্গ : মহিলা			নাম : মোজাম্মেল হক পিতাৰ নাম: নূৰ ইছলাম ঘৰ নং : ১৪৪ বয়স : 26 লিঙ্গ : পুৰুষ		
805	CNF0520353	ফটো উপলব্ধ	806	FMU0035295	ফটো উপলব্ধ	807	CNF1233063	ফটো উপলব্ধ
নাম : আজগৰ আলী পিতাৰ নাম: নূৰ ঘৰ নং : 159 বয়স : 25 লিঙ্গ : পুৰুষ			নাম : আফিয়া বেগম স্বামীৰ নাম: মোবাৰক আলী ঘৰ নং : 160 বয়স : 20 লিঙ্গ : মহিলা			নাম : ছাদিকুল ইছলাম পিতাৰ নাম: ইম্ৰাচ আলী ঘৰ নং : ১৭৮ বয়স : 22 লিঙ্গ : পুৰুষ		
# 808	DNB1708791	ফটো উপলব্ধ	809	FMU0035329	ফটো উপলব্ধ	810	CNF4447405	ফটো উপলব্ধ
নাম : ইয়াছমিনা খাতুন স্বামীৰ নাম: মঃ ইছৰাইল হুছেইন ঘৰ নং : 180 বয়স : 27 লিঙ্গ : মহিলা			নাম : মিজানুৰ আলম আনচাৰী পিতাৰ নাম: ইমদাদুল ইছলাম ঘৰ নং : 204 বয়স : 21 লিঙ্গ : পুৰুষ			নাম : আব্দুল ৰফিক পিতাৰ নাম: ছাদিকুল ইছলাম ঘৰ নং : ২০৯ বয়স : 24 লিঙ্গ : পুৰুষ		



811

CNF4447397

নাম : বাবিয়া খাতুন
স্বামীৰ নাম : আব্দুল বফিকুল
ঘৰ নং : ২০৯
বয়স : 23 লিঙ্গ : মহিলা

ফটো উপলব্ধ

812

FMU0035238

নাম : চেলিমা খাতুন
পিতাৰ নাম : জামাল উদ্দিন
ঘৰ নং : 215
বয়স : 22 লিঙ্গ : মহিলা

ফটো উপলব্ধ



813	1	FMU0416347	ফটো উপলব্ধ	নাম : চিয়ামনি বসুমতাৰী পিতাৰ নাম: তিলক বসুমতাৰী ঘৰ নং : 60 বয়স : 18 লিঙ্গ : মহিলা
814	1	FMU0417709	ফটো উপলব্ধ	নাম : নৰনীতা হাজৰাৰী মাতৃৰ নাম: সুৰমা হাজুৱাৰী ঘৰ নং : 44 বয়স : 19 লিঙ্গ : মহিলা
815	1	FMU0417733	ফটো উপলব্ধ	নাম : মাজিবুল ইছলাম পিতাৰ নাম: চিৰাজ আলী ঘৰ নং : 91 বয়স : 20 লিঙ্গ : পুৰুষ
816	1	FMU0417741	ফটো উপলব্ধ	নাম : শাহানাজ বেগম স্বামীৰ নাম: মুকছিদুল হক ঘৰ নং : 102 বয়স : 21 লিঙ্গ : মহিলা
817	1	FMU0417857	ফটো উপলব্ধ	নাম : মমতাজ বেগম পিতাৰ নাম: ফয়জুল হক ঘৰ নং : 110 বয়স : 18 লিঙ্গ : মহিলা
818	1	FMU0417865	ফটো উপলব্ধ	নাম : ছাবিনা বেগম স্বামীৰ নাম: জাহিৰুল ইছলাম ঘৰ নং : 22 বয়স : 20 লিঙ্গ : মহিলা
819	1	FMU0417923	ফটো উপলব্ধ	নাম : মঃ জ্বাহিদুল ইছলাম পিতাৰ নাম: আবুল হাসেন ঘৰ নং : 13 বয়স : 19 লিঙ্গ : পুৰুষ
820	1	FMU0418079	ফটো উপলব্ধ	নাম : ইয়াহিয়া আলম পিতাৰ নাম: আবু বক্কৰ চিদ্দিক ঘৰ নং : 101 বয়স : 18 লিঙ্গ : পুৰুষ
821	1	FMU0418566	ফটো উপলব্ধ	নাম : চফৰ উদ্দিন পিতাৰ নাম: নুৰ মহম্মদ ঘৰ নং : 15 বয়স : 18 লিঙ্গ : পুৰুষ
822	1	FMU0419390	ফটো উপলব্ধ	নাম : শ্বৰিফুল ইছলাম পিতাৰ নাম: মাইনুল হক ঘৰ নং : 25 বয়স : 18 লিঙ্গ : পুৰুষ
823	1	FMU0419416	ফটো উপলব্ধ	নাম : নছিফ উদ্দিন আহমেদ পিতাৰ নাম: নাজিম উদ্দিন ঘৰ নং : 30 বয়স : 18 লিঙ্গ : পুৰুষ
824	1	FMU0421651	ফটো উপলব্ধ	নাম : হাছনাৰা খাতুন স্বামীৰ নাম: আমিৰ হুছেইন ঘৰ নং : 94 বয়স : 18 লিঙ্গ : মহিলা
825	1	FMU0421669	ফটো উপলব্ধ	নাম : মঃ নজমুল হুছেইন পিতাৰ নাম: মঃ ৰাফিকুল ইছলাম ঘৰ নং : 27 বয়স : 22 লিঙ্গ : পুৰুষ
826	1	FMU0421719	ফটো উপলব্ধ	নাম : মেহদি আলম পিতাৰ নাম: ৰাফিকুল ইছলাম ঘৰ নং : 27 বয়স : 19 লিঙ্গ : পুৰুষ
827	1	FMU0421958	ফটো উপলব্ধ	নাম : ফাৰ্বাস আহমেদ পিতাৰ নাম: ছাহাব উদ্দিন ঘৰ নং : 99 বয়স : 20 লিঙ্গ : পুৰুষ
828	1	FMU0423434	ফটো উপলব্ধ	নাম : মোছফিকা খাতুন স্বামীৰ নাম: জিয়াবুৰ ৰহমান ঘৰ নং : 47 বয়স : 19 লিঙ্গ : মহিলা
829	1	FMU0424952	ফটো উপলব্ধ	নাম : আচপিয়া খাতুন পিতাৰ নাম: আব্দুল আৱাল ঘৰ নং : 23 বয়স : 19 লিঙ্গ : মহিলা
830	1	FMU0426031	ফটো উপলব্ধ	নাম : মুস্তাকিম আলম পিতাৰ নাম: মজিবুৰ ৰহমান ঘৰ নং : 111 বয়স : 18 লিঙ্গ : পুৰুষ
831	1	CNF0505909	ফটো উপলব্ধ	নাম : ফৰিদা খাতুন পিতাৰ নাম: চান মিঞা ঘৰ নং : 126 বয়স : 30 লিঙ্গ : মহিলা
832	1	FMU0444562	ফটো উপলব্ধ	নাম : জিয়াজিয়া ছালমা স্বামীৰ নাম: ৰেজাউল হক ঘৰ নং : 33 বয়স : 22 লিঙ্গ : মহিলা
833	1	FMU0447730	ফটো উপলব্ধ	নাম : জোনজোনালী বৰমহেলা পিতাৰ নাম: বুধেশ্বৰ বৰমহেলা ঘৰ নং : 51 বয়স : 22 লিঙ্গ : মহিলা
834	1	FMU0448704	ফটো উপলব্ধ	নাম : হালিমা খাতুন স্বামীৰ নাম: জহুৰ আলী ঘৰ নং : 88 বয়স : 33 লিঙ্গ : মহিলা
835	1	FMU0450239	ফটো উপলব্ধ	নাম : আমিনুল ইছলাম পিতাৰ নাম: নুৰুল ইছলাম ঘৰ নং : 21 বয়স : 19 লিঙ্গ : পুৰুষ
836	1	FMU0450288	ফটো উপলব্ধ	নাম : মজিনা খাতুন স্বামীৰ নাম: ৰাজেক আলী ঘৰ নং : 21 বয়স : 22 লিঙ্গ : মহিলা
837	1	FMU0450338	ফটো উপলব্ধ	নাম : মুশাৰফ আহমেদ পিতাৰ নাম: ওমৰ কাজি ঘৰ নং : 13 বয়স : 19 লিঙ্গ : পুৰুষ
838	1	FMU0450486	ফটো উপলব্ধ	নাম : নাজীবানা খাতুন পিতাৰ নাম: নৰজুল ইছলাম ঘৰ নং : 26 বয়স : 19 লিঙ্গ : মহিলা
839	1	FMU0450601	ফটো উপলব্ধ	নাম : ইদল হুছেইন পিতাৰ নাম: মোজামিল হুছেইন ঘৰ নং : 17 বয়স : 19 লিঙ্গ : পুৰুষ
840	1	FMU0450676	ফটো উপলব্ধ	নাম : জাহাৰ উদ্দিন পিতাৰ নাম: আব্দুল ৰহমান ঘৰ নং : 15 বয়স : 19 লিঙ্গ : পুৰুষ
841	1	FMU0450833	ফটো উপলব্ধ	নাম : জেনিফা নাচৰিন পিতাৰ নাম: আইনুল হক ঘৰ নং : 13 বয়স : 20 লিঙ্গ : মহিলা
842	1	FMU0457879	ফটো উপলব্ধ	নাম : ফুলেছা খাতুন স্বামীৰ নাম: মিৰাজ আলী ঘৰ নং : 87 বয়স : 20 লিঙ্গ : মহিলা



843	1	FMU0457937
নাম : মিৰাজ আলী পিতাৰ নাম : নুৰ উদ্দিন ঘৰ নং : 87 বয়স : 21 লিঙ্গ : পুৰুষ		ফটো উপলব্ধ

844	1	FMU0458612
নাম : বফিকুল ইছলাম পিতাৰ নাম : আব্দুল বশিদ ঘৰ নং : 35 বয়স : 19 লিঙ্গ : পুৰুষ		ফটো উপলব্ধ

845	1	LQX0299941
নাম : নিৰ্মালী বৰো পিতাৰ নাম : ডিম্বেশ্বৰ বড়ো ঘৰ নং : 52 বয়স : 24 লিঙ্গ : মহিলা		ফটো উপলব্ধ



ভোটাৰৰ সাৰাংশ

A) ভোটাৰৰ সংখ্যা

	তালিকাৰ প্ৰকাৰ	তালিকাৰ চিনাক্তকৰণ	ভোটাৰৰ সংখ্যা							
			পুৰুষ	মহিলা	৩য় লিঙ্গ	মুঠ				
I	মূল তালিকা	মূল তালিকা	বিশেষ সংশোধন, 2026 চনৰ পূৰ্বৰ 2025 চনৰ মূল তালিকাৰ লগত থকা সংযোজন সমূহ একত্ৰিতকৰণ কৰা তালিকা।				408	404	0	812
II	যোগ তালিকা	পৰিপূৰক 1	বিশেষ সংক্ষিপ্ত সংশোধন, 2026				16	17	0	33
		পৰিপূৰক 2	অনবিচ্ছিন্ন সংশোধন 2026				0	0	0	0
			মুঠ				16	17	0	33
III	বিয়োজন তালিকা	পৰিপূৰক 1	বিশেষ সংক্ষিপ্ত সংশোধন, 2026				3	22	0	25
		পৰিপূৰক 2	অনবিচ্ছিন্ন সংশোধন 2026				1	0	0	1
			মুঠ				4	22	0	26
IV	লিংগ ক্ষেত্ৰত পৰিবৰ্তনৰ বাবে পাৰ্থক্য					1	-1	0	0	
এই সংশোধনৰ পিছত ভোটাৰ তালিকাত ভোটাৰৰ মুঠ সংখ্যা (I+II-III+IV)						421	398	0	819	

B) শুধৰনীৰ সংখ্যা

তালিকাৰ প্ৰকাৰ	তালিকাৰ চিনাক্তকৰণ	শুধৰনীৰ সংখ্যা
পৰিপূৰক 1	বিশেষ সংক্ষিপ্ত সংশোধন, 2026	52
পৰিপূৰক 2	অনবিচ্ছিন্ন সংশোধন 2026	24
	মুঠ	76

নিৰ্বাচক পঞ্জীয়ন বিষয়াৰ স্বাক্ষৰ

E-মৃত, S-স্থানান্তৰিত/ বাসস্থান পৰিবৰ্তন, R-প্ৰতিলিপি, M-নিখোজ, Q-অযোগ্য