



## ভোটাৰ তালিকা 2026 S03 অসম

বিধানসভা সমষ্টিৰ নম্বৰ, নাম আৰু সংৰক্ষণৰ স্থিতি : 53 - লাহৰিঘাট (সাধাৰণ)		খণ্ড নং : 191																			
এই বিধানসভা সমষ্টিত কোন সংসদীয় সমষ্টিৰ অন্তৰ্গত তাৰ নম্বৰ, নাম আৰু সংৰক্ষণ স্থিতি : 9 - নগাঁও (সাধাৰণ)																					
1. সংশোধনৰ বিৱৰণ																					
সংশোধনৰ বছৰ	2026	তালিকাৰ চিনাক্তকৰণ																			
ভিত্তি তাৰিখ	01-04-2026	বিশেষ সংশোধন, 2026 চনৰ পূৰ্বৰ 2025 চনৰ মূল তালিকাৰ লগত থকা সংযোজন সমূহ একত্ৰিতকৰণ কৰা তালিকা।																			
সংশোধনৰ প্ৰকাৰ	বিশেষ সংশোধন 2026																				
প্ৰকাশনৰ তাৰিখ	23-03-2026																				
2. খণ্ড আৰু ভোটগ্ৰহন কেন্দ্ৰৰ বিৱৰণ																					
খণ্ডৰ অন্তৰ্গত এলেকা সমূহৰ নম্বৰ আৰু নাম																					
1-ছাতিয়ানতলী	<table border="1" style="width: 100%; border-collapse: collapse;"> <tr> <td>মূল চহৰ/গাওঁ</td> <td>: চতিয়নতলী</td> </tr> <tr> <td>ৱাৰ্ড নং</td> <td>:</td> </tr> <tr> <td>ডাকঘৰ</td> <td>: চতিয়নতলী</td> </tr> <tr> <td>পুলিচ থানা</td> <td>: লাহৰিঘাট</td> </tr> <tr> <td>ব্লক</td> <td>: লাহৰিঘাট (অংশ-১)</td> </tr> <tr> <td>ৰাজহ চক্ৰ</td> <td>: লাহৰিঘাট</td> </tr> <tr> <td>জিলা</td> <td>: মৰিগাওঁ</td> </tr> <tr> <td>পিনকোড</td> <td>: 782127</td> </tr> </table>					মূল চহৰ/গাওঁ	: চতিয়নতলী	ৱাৰ্ড নং	:	ডাকঘৰ	: চতিয়নতলী	পুলিচ থানা	: লাহৰিঘাট	ব্লক	: লাহৰিঘাট (অংশ-১)	ৰাজহ চক্ৰ	: লাহৰিঘাট	জিলা	: মৰিগাওঁ	পিনকোড	: 782127
মূল চহৰ/গাওঁ	: চতিয়নতলী																				
ৱাৰ্ড নং	:																				
ডাকঘৰ	: চতিয়নতলী																				
পুলিচ থানা	: লাহৰিঘাট																				
ব্লক	: লাহৰিঘাট (অংশ-১)																				
ৰাজহ চক্ৰ	: লাহৰিঘাট																				
জিলা	: মৰিগাওঁ																				
পিনকোড	: 782127																				
3. ভোটগ্ৰহন কেন্দ্ৰৰ বিৱৰণ																					
ভোটগ্ৰহন কেন্দ্ৰৰ নম্বৰ আৰু নাম :		ভোটগ্ৰহন কেন্দ্ৰৰ প্ৰকাৰ (পুৰুষ/মহিলা/সাধাৰণ)		সাধাৰন																	
191 - চতিয়নতলী এল.পি. স্কুল (পশ্চিম)		খণ্ডৰ অন্তৰ্গত সহায়ক ভোটগ্ৰহন কেন্দ্ৰৰ সংখ্যা :		0																	
ভোটগ্ৰহন কেন্দ্ৰৰ ঠিকনা :																					
চতিয়নতলী এল.পি. স্কুল, ৰোম নং-২, চতিয়নতলী																					
4. ভোটাৰৰ সংখ্যা																					
আৰম্ভনি ক্ৰমিক নং	শেষ ক্ৰমিক নং	মুঠ ভোটাৰ																			
		পুৰুষ	মহিলা	৩য় লিঙ্গ	মুঠ																
1	839	425	383	0	808																

নিৰ্বাচক পঞ্জীয়ন বিষয়াৰ স্বাক্ষৰ



Nazri Naksha

Google Map View

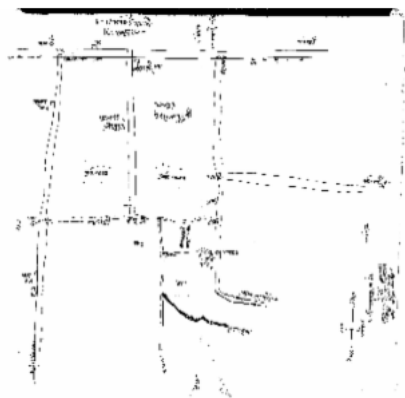

Polling Station Building Front View

ভোটগ্ৰহন কেন্দ্ৰৰ সন্মুখৰ দৃশ্য

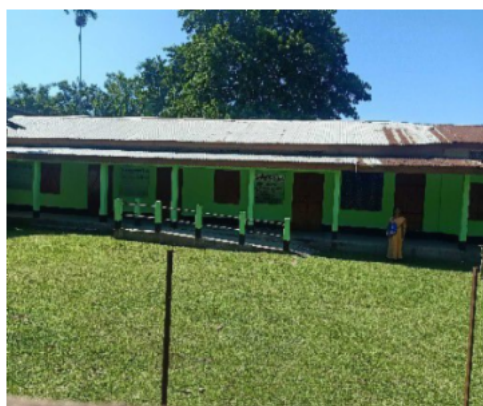

Cad View

Key MAP View

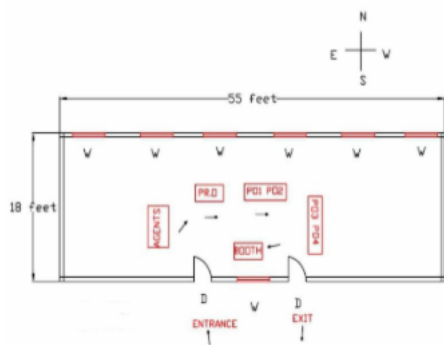



<p>S 1 CNF0325472</p> <p>নাম : জোচনাৰা খাতুন স্বামীৰ নাম : ছহিদুল্লাহ ঘৰ নং : 36 বয়স : 41 লিঙ্গ : মহিলা</p> <p>ফটো উপলব্ধ</p>	<p># 2 FMU0241448</p> <p>নাম : শাখ হাছিনা বেগম স্বামীৰ নাম : হিফজুৰ ৰহমান ঘৰ নং : 106 বয়স : 24 লিঙ্গ : মহিলা</p> <p>ফটো উপলব্ধ</p>	<p>3 CNF1419405</p> <p>নাম : আব্দুল কাদিৰ পিতাৰ নাম : মুনচুৰ আলী ঘৰ নং : 112 বয়স : 56 লিঙ্গ : পুৰুষ</p> <p>ফটো উপলব্ধ</p>
<p>4 CNF1419416</p> <p>নাম : হাজেৰা খাতুন স্বামীৰ নাম : আঃ কাদিৰ ঘৰ নং : 112 বয়স : 51 লিঙ্গ : মহিলা</p> <p>ফটো উপলব্ধ</p>	<p>5 CNF1424926</p> <p>নাম : শাহাব উদ্দিন পিতাৰ নাম : আব্দুল কাদিৰ ঘৰ নং : 112 বয়স : 30 লিঙ্গ : পুৰুষ</p> <p>ফটো উপলব্ধ</p>	<p>6 CNF0280644</p> <p>নাম : আজাহাৰুল ইছলাম পিতাৰ নাম : আব্দুল কাদিৰ ঘৰ নং : 112 বয়স : 29 লিঙ্গ : পুৰুষ</p> <p>ফটো উপলব্ধ</p>
<p>7 CNF0578351</p> <p>নাম : হাফিজা বেগম পিতাৰ নাম : আবদুল কাদিৰ ঘৰ নং : 112 বয়স : 27 লিঙ্গ : মহিলা</p> <p>ফটো উপলব্ধ</p>	<p># 8 CNF0577346</p> <p>নাম : ইছমিতাৰা বেগম স্বামীৰ নাম : শাহাব উদ্দিন ঘৰ নং : 112 বয়স : 26 লিঙ্গ : মহিলা</p> <p>ফটো উপলব্ধ</p>	<p># 9 CNF4342879</p> <p>নাম : তাৰা বানু স্বামীৰ নাম : আজাহাৰুল ইছলাম ঘৰ নং : 112 বয়স : 25 লিঙ্গ : মহিলা</p> <p>ফটো উপলব্ধ</p>
<p>10 FMU0059980</p> <p>নাম : আশিকুল ইছলাম পিতাৰ নাম : আব্দুল কাদিৰ ঘৰ নং : 112 বয়স : 21 লিঙ্গ : পুৰুষ</p> <p>ফটো উপলব্ধ</p>	<p>11 FMU0176651</p> <p>নাম : হাবিজুল ইছলাম পিতাৰ নাম : আব্দুল কাদিৰ ঘৰ নং : 112 বয়স : 19 লিঙ্গ : পুৰুষ</p> <p>ফটো উপলব্ধ</p>	<p>12 CNF1419427</p> <p>নাম : আঃ হেকিম পিতাৰ নাম : মুনসুৰ আলী ঘৰ নং : 113 বয়স : 51 লিঙ্গ : পুৰুষ</p> <p>ফটো উপলব্ধ</p>
<p>13 FMU0148577</p> <p>নাম : আয়েসা ছিদ্দিকা পিতাৰ নাম : আব্দুল হেকিম ঘৰ নং : 113 বয়স : 23 লিঙ্গ : মহিলা</p> <p>ফটো উপলব্ধ</p>	<p>14 CNF1419449</p> <p>নাম : আয়ুব আলী পিতাৰ নাম : মুনচুৰ আলী ঘৰ নং : 118 বয়স : 50 লিঙ্গ : পুৰুষ</p> <p>ফটো উপলব্ধ</p>	<p>15 CNF1419450</p> <p>নাম : জহুৰা খাতুন স্বামীৰ নাম : আয়ুব আলী ঘৰ নং : 118 বয়স : 46 লিঙ্গ : মহিলা</p> <p>ফটো উপলব্ধ</p>
<p>16 CNF1419461</p> <p>নাম : মুছপিয়াৰা খাতুন স্বামীৰ নাম : আঃ হেকিম ঘৰ নং : 118 বয়স : 42 লিঙ্গ : মহিলা</p> <p>ফটো উপলব্ধ</p>	<p># 17 CNF0578641</p> <p>নাম : ছাদ্দাম হুছেন পিতাৰ নাম : আয়ুব আলী ঘৰ নং : 114 বয়স : 25 লিঙ্গ : পুৰুষ</p> <p>ফটো উপলব্ধ</p>	<p># 18 CNF4417226</p> <p>নাম : জাহিৰুল ইছলাম পিতাৰ নাম : আয়ুব আলী ঘৰ নং : 114 বয়স : 24 লিঙ্গ : পুৰুষ</p> <p>ফটো উপলব্ধ</p>
<p>19 FMU0147660</p> <p>নাম : এলিজা বেগম স্বামীৰ নাম : সৰিফুল ইছলাম ঘৰ নং : 114 বয়স : 23 লিঙ্গ : মহিলা</p> <p>ফটো উপলব্ধ</p>	<p>20 FMU0147678</p> <p>নাম : সৰিফুল ইছলাম পিতাৰ নাম : আয়ুব আলী ঘৰ নং : 114 বয়স : 20 লিঙ্গ : পুৰুষ</p> <p>ফটো উপলব্ধ</p>	<p>21 CNF1419494</p> <p>নাম : ইদ্রিচ আলী পিতাৰ নাম : আব্দুল গফুৰ ঘৰ নং : 115 বয়স : 54 লিঙ্গ : পুৰুষ</p> <p>ফটো উপলব্ধ</p>
<p>22 CNF1419507</p> <p>নাম : সমলা খাতুন স্বামীৰ নাম : ইদ্রিচ আলী ঘৰ নং : 115 বয়স : 51 লিঙ্গ : মহিলা</p> <p>ফটো উপলব্ধ</p>	<p>23 CNF1419483</p> <p>নাম : মজিদা বেগম স্বামীৰ নাম : আনচাৰ উদ্দিন ঘৰ নং : 115 বয়স : 51 লিঙ্গ : মহিলা</p> <p>ফটো উপলব্ধ</p>	<p>24 CNF1419529</p> <p>নাম : আব বাক্কাৰ ছিদ্দিক পিতাৰ নাম : আব্দুল গফুৰ ঘৰ নং : 115 বয়স : 43 লিঙ্গ : পুৰুষ</p> <p>ফটো উপলব্ধ</p>
<p>25 CNF1419530</p> <p>নাম : আবুল বাশ্বাৰ পিতাৰ নাম : ইদ্রিচ আলী ঘৰ নং : 115 বয়স : 38 লিঙ্গ : পুৰুষ</p> <p>ফটো উপলব্ধ</p>	<p>S 26 CNF0198457</p> <p>নাম : ইয়াছমিনা বেগম পিতাৰ নাম : ইদ্রিচ আলী ঘৰ নং : 115 বয়স : 30 লিঙ্গ : মহিলা</p> <p>ফটো উপলব্ধ</p>	<p>27 CNF0198606</p> <p>নাম : মোহচিন আলম পিতাৰ নাম : আনচাৰ উদ্দিন ঘৰ নং : 115 বয়স : 30 লিঙ্গ : পুৰুষ</p> <p>ফটো উপলব্ধ</p>
<p>28 CNF0198598</p> <p>নাম : মেহদী আলম পিতাৰ নাম : আনচাৰ উদ্দিন ঘৰ নং : 115 বয়স : 29 লিঙ্গ : পুৰুষ</p> <p>ফটো উপলব্ধ</p>	<p># 29 CNF0426338</p> <p>নাম : ছাজাহান বাশ্বাৰ পিতাৰ নাম : ইদ্রিচ আলী ঘৰ নং : 115 বয়স : 25 লিঙ্গ : পুৰুষ</p> <p>ফটো উপলব্ধ</p>	<p>30 CNF4419313</p> <p>নাম : মুস্তাক আলম পিতাৰ নাম : আনচাৰ উদ্দিন ঘৰ নং : 115 বয়স : 23 লিঙ্গ : পুৰুষ</p> <p>ফটো উপলব্ধ</p>



31 নাম : কাৰিম বাশ্বাৰ পিতাৰ নাম: ইদ্রিছ আলী ঘৰ নং : 115 বয়স : 23 লিঙ্গ : পুৰুষ	CNF4422432 ফটো উপলব্ধ	# 32 নাম : এলডিন পাৰমিন চলতানা স্বামীৰ নাম: মোহচিন আলিম ঘৰ নং : 115 বয়স : 20 লিঙ্গ : মহিলা	FMU0232686 ফটো উপলব্ধ	33 নাম : হাজেৰা খাতুন স্বামীৰ নাম: সংসেৰ আলী ঘৰ নং : 116 বয়স : 80 লিঙ্গ : মহিলা	CNF1419552 ফটো উপলব্ধ
34 নাম : আঃ মজিত পিতাৰ নাম: সংসেৰ আলী ঘৰ নং : 116 বয়স : 55 লিঙ্গ : পুৰুষ	CNF1419563 ফটো উপলব্ধ	35 নাম : হজৰত আলী পিতাৰ নাম: সংসেৰ আলী ঘৰ নং : 116 বয়স : 52 লিঙ্গ : পুৰুষ	CNF1419585 ফটো উপলব্ধ	36 নাম : আজিজুৰ বহমান পিতাৰ নাম: সংসেৰ আলী ঘৰ নং : 116 বয়স : 50 লিঙ্গ : পুৰুষ	CNF1419596 ফটো উপলব্ধ
37 নাম : আয়েশা ছিদ্দীকা স্বামীৰ নাম: হজৰত আলী ঘৰ নং : 116 বয়স : 44 লিঙ্গ : মহিলা	CNF1419609 ফটো উপলব্ধ	38 নাম : বুলুল আমিন পিতাৰ নাম: সংসেৰ আলী ঘৰ নং : 116 বয়স : 42 লিঙ্গ : পুৰুষ	CNF1419621 ফটো উপলব্ধ	39 নাম : মমতাজ বেগম স্বামীৰ নাম: আঃ মজিত ঘৰ নং : 116 বয়স : 42 লিঙ্গ : মহিলা	CNF1419574 ফটো উপলব্ধ
40 নাম : হালিমা খাতুন স্বামীৰ নাম: আজিজুৰ বহমান ঘৰ নং : 116 বয়স : 41 লিঙ্গ : মহিলা	CNF1419610 ফটো উপলব্ধ	41 নাম : আয়শা ছিদ্দীকা স্বামীৰ নাম: বুলুল আমিন ঘৰ নং : 116 বয়স : 38 লিঙ্গ : মহিলা	CNF1419632 ফটো উপলব্ধ	42 নাম : শ্বহিদুল ইছলাম পিতাৰ নাম: সংসেৰ আলী ঘৰ নং : 116 বয়স : 38 লিঙ্গ : পুৰুষ	CNF1419643 ফটো উপলব্ধ
43 নাম : হাফিজা বেগম স্বামীৰ নাম: সাইনুল ইছলাম ঘৰ নং : 116 বয়স : 31 লিঙ্গ : মহিলা	CNF4468286 ফটো উপলব্ধ	44 নাম : হালিমা খাতুন স্বামীৰ নাম: শ্বাহিদুল ইছলাম ঘৰ নং : 116 বয়স : 28 লিঙ্গ : মহিলা	CNF0281030 ফটো উপলব্ধ	# 45 নাম : ছাইনুল ইছলাম পিতাৰ নাম: আব্দুল মজিত ঘৰ নং : 116 বয়স : 29 লিঙ্গ : পুৰুষ	CNF0013656 ফটো উপলব্ধ
46 নাম : বাকিবুল ভুছেইন পিতাৰ নাম: আজিজুৰ বহমান ঘৰ নং : 116 বয়স : 23 লিঙ্গ : পুৰুষ	FMU0165977 ফটো উপলব্ধ	47 নাম : শ্বৰিফ ল ইছলাম পিতাৰ নাম: আব্দুল মজিদ ঘৰ নং : 116 বয়স : 19 লিঙ্গ : পুৰুষ	FMU0142216 ফটো উপলব্ধ	48 নাম : নজৰুল ইছলাম পিতাৰ নাম: উমেদ আলী ঘৰ নং : 119 বয়স : 66 লিঙ্গ : পুৰুষ	CNF1419654 ফটো উপলব্ধ
49 নাম : হনুফা খাতুন স্বামীৰ নাম: নজৰুল ইছলাম ঘৰ নং : 119 বয়স : 54 লিঙ্গ : মহিলা	CNF1419665 ফটো উপলব্ধ	50 নাম : কেৰামত আলী পিতাৰ নাম: নজৰুল ইছলাম ঘৰ নং : 119 বয়স : 36 লিঙ্গ : পুৰুষ	CNF1419676 ফটো উপলব্ধ	51 নাম : নাৰজিনা বেগম স্বামীৰ নাম: কেৰামত আলী ঘৰ নং : 119 বয়স : 30 লিঙ্গ : মহিলা	CNF0012375 ফটো উপলব্ধ
52 নাম : বৰকত আলী পিতাৰ নাম: উমেদ আলী ঘৰ নং : 118 বয়স : 76 লিঙ্গ : পুৰুষ	CNF1419687 ফটো উপলব্ধ	53 নাম : খাতেবান নেছা স্বামীৰ নাম: বৰকত আলী ঘৰ নং : 118 বয়স : 66 লিঙ্গ : মহিলা	CNF1419698 ফটো উপলব্ধ	54 নাম : বৰকত আলী পিতাৰ নাম: উমেদ আলী ঘৰ নং : 118 বয়স : 46 লিঙ্গ : পুৰুষ	CNF1419701 ফটো উপলব্ধ
55 নাম : হাসমত আলী পিতাৰ নাম: বৰকত আলী ঘৰ নং : 118 বয়স : 42 লিঙ্গ : পুৰুষ	CNF1419723 ফটো উপলব্ধ	56 নাম : হাসনাৰা বেগম স্বামীৰ নাম: বৰকত আলী ঘৰ নং : 118 বয়স : 40 লিঙ্গ : মহিলা	CNF1419712 ফটো উপলব্ধ	57 নাম : বেচাকত আলী পিতাৰ নাম: বৰকত আলী ঘৰ নং : 118 বয়স : 36 লিঙ্গ : পুৰুষ	CNF1419734 ফটো উপলব্ধ
58 নাম : আঞ্জোমা খাতুন স্বামীৰ নাম: হাসমত আলী ঘৰ নং : 118 বয়স : 35 লিঙ্গ : মহিলা	CNF1999286 ফটো উপলব্ধ	59 নাম : মৈৰম নেছা স্বামীৰ নাম: বেচাকত আলী ঘৰ নং : 118 বয়স : 33 লিঙ্গ : মহিলা	CNF1999093 ফটো উপলব্ধ	60 নাম : হিফজুৰ বহমান পিতাৰ নাম: বৰকত আলী ঘৰ নং : 118 বয়স : 30 লিঙ্গ : পুৰুষ	CNF0199828 ফটো উপলব্ধ



61 নাম : মৰ্জিনা খাতুন স্বামীৰ নাম : হিফজুৰ ৰহমান ঘৰ নং : 118 বয়স : 25 লিঙ্গ : মহিলা	CNF4342978	ফটো উপলব্ধ	62 নাম : আফজাৰুল ইছলাম পিতাৰ নাম : বৰকত আলী ঘৰ নং : 118 বয়স : 24 লিঙ্গ : পুৰুষ	CNF0412189	ফটো উপলব্ধ	63 নাম : আঃ মজিদ পিতাৰ নাম : উমেদ আলী ঘৰ নং : 119 বয়স : 70 লিঙ্গ : পুৰুষ	CNF1419745	ফটো উপলব্ধ
64 নাম : খুদেজা খাতুন স্বামীৰ নাম : আঃ মজিদ ঘৰ নং : 119 বয়স : 66 লিঙ্গ : মহিলা	CNF1419756	ফটো উপলব্ধ	65 নাম : হাৰুন ৰসিদ পিতাৰ নাম : আব্দুল মজিদ ঘৰ নং : 119 বয়স : 48 লিঙ্গ : পুৰুষ	CNF1419767	ফটো উপলব্ধ	#2 66 নাম : হনুফা খাতুন স্বামীৰ নাম : হাৰুন ৰসিদ ঘৰ নং : 119 বয়স : 42 লিঙ্গ : মহিলা	CNF1419778	ফটো উপলব্ধ
67 নাম : মামুদ ৰশিদ পিতাৰ নাম : আঃ মজিদ ঘৰ নং : 119 বয়স : 41 লিঙ্গ : পুৰুষ	CNF1419789	ফটো উপলব্ধ	68 নাম : জমিলা খাতুন স্বামীৰ নাম : মামুদ ৰশিদ ঘৰ নং : 119 বয়স : 39 লিঙ্গ : মহিলা	CNF1999480	ফটো উপলব্ধ	69 নাম : আমিন ৰশিদ পিতাৰ নাম : আঃ মজিদ ঘৰ নং : 119 বয়স : 31 লিঙ্গ : পুৰুষ	CNF0262550	ফটো উপলব্ধ
70 নাম : শ্বহিদা বেগম স্বামীৰ নাম : আমিন ৰশিদ ঘৰ নং : 119 বয়স : 28 লিঙ্গ : মহিলা	CNF0281394	ফটো উপলব্ধ	71 নাম : ফাতিমা বেগম পিতাৰ নাম : আব্দুল মজিদ ঘৰ নং : 119 বয়স : 26 লিঙ্গ : মহিলা	FMU0085811	ফটো উপলব্ধ	72 নাম : আবু হানিফ আহমেদ পিতাৰ নাম : হাৰুন ৰসিদ ঘৰ নং : 119 বয়স : 21 লিঙ্গ : পুৰুষ	CNF4464269	ফটো উপলব্ধ
73 নাম : জাহিৰুল ইছলাম পিতাৰ নাম : মামোড ৰশিদ ঘৰ নং : 119 বয়স : 19 লিঙ্গ : পুৰুষ	FMU0169979	ফটো উপলব্ধ	74 নাম : আফাজ উদ্দিন পিতাৰ নাম : উমেদ মুন্সি ঘৰ নং : 120 বয়স : 50 লিঙ্গ : পুৰুষ	CNF1419790	ফটো উপলব্ধ	75 নাম : ছাবিকুন নাহাৰ স্বামীৰ নাম : আফাজ উদ্দিন ঘৰ নং : 120 বয়স : 35 লিঙ্গ : মহিলা	CNF1999264	ফটো উপলব্ধ
76 নাম : শ্বানিদল ইছলাম পিতাৰ নাম : আফাজ উদ্দিন ঘৰ নং : 120 বয়স : 24 লিঙ্গ : পুৰুষ	CNF0412742	ফটো উপলব্ধ	77 নাম : মুজাকিৰুল ইছলাম পিতাৰ নাম : আফাজ উদ্দিন ঘৰ নং : 120 বয়স : 20 লিঙ্গ : পুৰুষ	FMU0234229	ফটো উপলব্ধ	78 নাম : বীতা বৰ্মন মাতৃৰ নাম : নন্দৰানী মালো ঘৰ নং : 121 বয়স : 37 লিঙ্গ : মহিলা	CNF1999242	ফটো উপলব্ধ
79 নাম : চঞ্জী চন্দ্ৰ বৰ্মন পিতাৰ নাম : চেতন্য বৰ্মন ঘৰ নং : 122 বয়স : 53 লিঙ্গ : পুৰুষ	CNF1419892	ফটো উপলব্ধ	80 নাম : বৈশ্য বৰ্মন পিতাৰ নাম : চেতন্য বৰ্মন ঘৰ নং : 122 বয়স : 51 লিঙ্গ : পুৰুষ	CNF1419905	ফটো উপলব্ধ	S 81 নাম : মুক্তি বৰ্মন স্বামীৰ নাম : চন্দ্ৰী বৰ্মন ঘৰ নং : 122 বয়স : 50 লিঙ্গ : মহিলা	CNF1419927	ফটো উপলব্ধ
S 82 নাম : চন্দন বৰ্মন পিতাৰ নাম : চেতন্য বৰ্মন ঘৰ নং : 122 বয়স : 49 লিঙ্গ : পুৰুষ	CNF1419916	ফটো উপলব্ধ	83 নাম : বীনা বৰ্মন স্বামীৰ নাম : বৈশ্য বৰ্মন ঘৰ নং : 122 বয়স : 47 লিঙ্গ : মহিলা	CNF1419938	ফটো উপলব্ধ	S 84 নাম : সীমা বৰ্মন স্বামীৰ নাম : চন্দন বৰ্মন ঘৰ নং : 122 বয়স : 42 লিঙ্গ : মহিলা	CNF1419972	ফটো উপলব্ধ
85 নাম : অভিমন্যু বৰ্মন পিতাৰ নাম : চেতন্য বৰ্মন ঘৰ নং : 122 বয়স : 41 লিঙ্গ : পুৰুষ	CNF1419949	ফটো উপলব্ধ	86 নাম : ৰতন বৰ্মন পিতাৰ নাম : চেতন্য বৰ্মন ঘৰ নং : 122 বয়স : 39 লিঙ্গ : পুৰুষ	CNF1419950	ফটো উপলব্ধ	87 নাম : উত্তৰা বৰ্মন স্বামীৰ নাম : অভিমন্যু বৰ্মন ঘৰ নং : 122 বয়স : 39 লিঙ্গ : মহিলা	CNF1419961	ফটো উপলব্ধ
88 নাম : শতন চন্দ্ৰ বৰ্মন পিতাৰ নাম : চেতন্য বৰ্মন ঘৰ নং : 122 বয়স : 38 লিঙ্গ : পুৰুষ	CNF1419983	ফটো উপলব্ধ	89 নাম : ৰাতুল চন্দ্ৰ বৰ্মন পিতাৰ নাম : চেতন্য চন্দ্ৰ বৰ্মন ঘৰ নং : 122 বয়স : 34 লিঙ্গ : পুৰুষ	CNF1419994	ফটো উপলব্ধ	90 নাম : বেণু বৰ্মন স্বামীৰ নাম : ৰতন বৰ্মন ঘৰ নং : 122 বয়স : 33 লিঙ্গ : মহিলা	CNF0333690	ফটো উপলব্ধ



91 নাম : ভাগ্য বৰ্মন স্বামীৰ নাম: চণ্ডী চন্দ্ৰ বৰ্মন ঘৰ নং : 122 বয়স : 31 লিঙ্গ : মহিলা	FMU0276436 ফটো উপলব্ধ	92 নাম : ভিকি বৰ্মন পিতাৰ নাম: চণ্ডী বৰ্মন ঘৰ নং : 122 বয়স : 24 লিঙ্গ : পুৰুষ	CNF4342838 ফটো উপলব্ধ	93 নাম : বিশ্বজিৎ বৰ্মন পিতাৰ নাম: বৈশ্য. বৰ্মন ঘৰ নং : 122 বয়স : 20 লিঙ্গ : পুৰুষ	FMU0149211 ফটো উপলব্ধ
94 নাম : ফকৰ উদ্দিন পিতাৰ নাম: জুলেমউদ্দিন ঘৰ নং : 123 বয়স : 56 লিঙ্গ : পুৰুষ	CNF1420004 ফটো উপলব্ধ	95 নাম : তহুৰা খাতুন স্বামীৰ নাম: ফকৰ উদ্দিন ঘৰ নং : 123 বয়স : 49 লিঙ্গ : মহিলা	CNF1420015 ফটো উপলব্ধ	96 নাম : শাজাহান আলী পিতাৰ নাম: ফকৰ উদ্দিন ঘৰ নং : 123 বয়স : 31 লিঙ্গ : পুৰুষ	CNF0280750 ফটো উপলব্ধ
S 97 নাম : সপনা বাংখল স্বামীৰ নাম: শাজাহান আলী ঘৰ নং : 123 বয়স : 30 লিঙ্গ : মহিলা	CNF0434738 ফটো উপলব্ধ	98 নাম : জাহাঙ্গীৰ আলম পিতাৰ নাম: ফকৰ উদ্দিন ঘৰ নং : 123 বয়স : 28 লিঙ্গ : পুৰুষ	CNF0265421 ফটো উপলব্ধ	99 নাম : বাশিদুল হক পিতাৰ নাম: ফকৰ উদ্দিন ঘৰ নং : 123 বয়স : 26 লিঙ্গ : পুৰুষ	CNF0267864 ফটো উপলব্ধ
100 নাম : মাছুমা খাতুন স্বামীৰ নাম: বাশিদুল হক ঘৰ নং : 123 বয়স : 23 লিঙ্গ : মহিলা	FMU0220335 ফটো উপলব্ধ	101 নাম : জেচমিন চুলতানা স্বামীৰ নাম: জাহাঙ্গীৰ আলম ঘৰ নং : 123 বয়স : 22 লিঙ্গ : মহিলা	FMU0254730 ফটো উপলব্ধ	102 নাম : আশ্রফ আলী পিতাৰ নাম: মিঞা বক্স ঘৰ নং : 128 বয়স : 64 লিঙ্গ : পুৰুষ	CNF1420026 ফটো উপলব্ধ
103 নাম : নুৰন নাহাৰ স্বামীৰ নাম: আশ্রফ আলী ঘৰ নং : 128 বয়স : 56 লিঙ্গ : মহিলা	CNF1420037 ফটো উপলব্ধ	104 নাম : আশী কুল ইছলাম পিতাৰ নাম: আশ্রফ আলী ঘৰ নং : 128 বয়স : 32 লিঙ্গ : পুৰুষ	CNF0012378 ফটো উপলব্ধ	# 105 নাম : আবুল ফজল জুফাৰ আহমেদ পিতাৰ নাম: আশ্রফ আলী ঘৰ নং : 128 বয়স : 29 লিঙ্গ : পুৰুষ	CNF0018796 ফটো উপলব্ধ
# 106 নাম : ছাবিকুন নাহাৰ স্বামীৰ নাম: আশীকুল ইছলাম ঘৰ নং : 128 বয়স : 28 লিঙ্গ : মহিলা	CNF0203869 ফটো উপলব্ধ	107 নাম : মুছফিকুন নেহাৰ স্বামীৰ নাম: আবুল ফজল জুফাৰ আহমেদ ঘৰ নং : 124 বয়স : 23 লিঙ্গ : মহিলা	CNF4486148 ফটো উপলব্ধ	108 নাম : বহিমা বেগম স্বামীৰ নাম: শাকিব আহমেদ ঘৰ নং : 124 বয়স : 21 লিঙ্গ : মহিলা	FMU0254672 ফটো উপলব্ধ
109 নাম : সাবজান পিতাৰ নাম: আছৰ আলী ঘৰ নং : 125 বয়স : 88 লিঙ্গ : মহিলা	CNF1420060 ফটো উপলব্ধ	110 নাম : নুৰুল ইছলাম পিতাৰ নাম: আছৰ আলী ঘৰ নং : 125 বয়স : 65 লিঙ্গ : পুৰুষ	CNF1420048 ফটো উপলব্ধ	111 নাম : তহুৰা খাতুন স্বামীৰ নাম: নুৰুল ইছলাম ঘৰ নং : 125 বয়স : 60 লিঙ্গ : মহিলা	CNF1420059 ফটো উপলব্ধ
112 নাম : নুৰনবী পিতাৰ নাম: আছৰ আলী ঘৰ নং : 125 বয়স : 48 লিঙ্গ : পুৰুষ	CNF1420071 ফটো উপলব্ধ	113 নাম : হাজেৰা খাতুন অন্যান্য: নুৰ নবী ঘৰ নং : 125 বয়স : 40 লিঙ্গ : পুৰুষ	CNF1420082 ফটো উপলব্ধ	114 নাম : মুকহিদ্দুল ইছলাম পিতাৰ নাম: নুৰুল ইছলাম ঘৰ নং : 125 বয়স : 37 লিঙ্গ : পুৰুষ	CNF1420093 ফটো উপলব্ধ
115 নাম : ইবাদুল হক পিতাৰ নাম: নুৰুল ইছলাম ঘৰ নং : 125 বয়স : 29 লিঙ্গ : পুৰুষ	CNF0019166 ফটো উপলব্ধ	116 নাম : মুকলিছা বেগম স্বামীৰ নাম: মুকহিদ্দুল ইছলাম ঘৰ নং : 125 বয়স : 29 লিঙ্গ : মহিলা	FMU0047951 ফটো উপলব্ধ	117 নাম : সাজিদা বেগম স্বামীৰ নাম: ইবাদুল হক ঘৰ নং : 125 বয়স : 23 লিঙ্গ : মহিলা	CNF1253426 ফটো উপলব্ধ
118 নাম : শ্বৰিফুল ইছলাম পিতাৰ নাম: নুৰনবী ঘৰ নং : 125 বয়স : 20 লিঙ্গ : পুৰুষ	FMU0016048 ফটো উপলব্ধ	119 নাম : নুৰজ্জামান পিতাৰ নাম: আঃ বহমান ঘৰ নং : 126 বয়স : 60 লিঙ্গ : পুৰুষ	CNF1420106 ফটো উপলব্ধ	120 নাম : আছিয়া বেগম স্বামীৰ নাম: নুৰজ্জামান ঘৰ নং : 126 বয়স : 44 লিঙ্গ : মহিলা	CNF1420117 ফটো উপলব্ধ



121 নাম : নুৰন নাহাৰ স্বামীৰ নাম: ইমান আলী ঘৰ নং : ১২৭ বয়স : 58 লিঙ্গ : মহিলা	CNF1420162 ফটো উপলব্ধ	122 নাম : আবুল কাশেম পিতাৰ নাম: আঃ বহমান ঘৰ নং : ১২৭ বয়স : 58 লিঙ্গ : পুৰুষ	CNF1420140 ফটো উপলব্ধ	123 নাম : জৰিনা খাতুন স্বামীৰ নাম: আঃ কাশেম ঘৰ নং : ১২৭ বয়স : 53 লিঙ্গ : মহিলা	CNF1420151 ফটো উপলব্ধ
124 নাম : তহুৰা খাতুন স্বামীৰ নাম: আঃ কাশেম ঘৰ নং : ১২৮ বয়স : 59 লিঙ্গ : মহিলা	CNF1420219 ফটো উপলব্ধ	125 নাম : হজৰত আলী পিতাৰ নাম: ইমান আলী ঘৰ নং : 128 বয়স : 41 লিঙ্গ : পুৰুষ	CNF1423865 ফটো উপলব্ধ	126 নাম : বুকিয়া বেগম স্বামীৰ নাম: হজৰত আলী ঘৰ নং : ১২৮ বয়স : 39 লিঙ্গ : মহিলা	CNF1420208 ফটো উপলব্ধ
127 নাম : আজিবুৰ বহমান পিতাৰ নাম: ইমান আলী ঘৰ নং : ১২৮ বয়স : 33 লিঙ্গ : পুৰুষ	CNF0265694 ফটো উপলব্ধ	128 নাম : হাম্বিবুৰ বহমান পিতাৰ নাম: ইমান আলী ঘৰ নং : ১২৮ বয়স : 30 লিঙ্গ : পুৰুষ	CNF0261594 ফটো উপলব্ধ	129 নাম : জিয়াবুৰ বহমান পিতাৰ নাম: ইমান আলী ঘৰ নং : ১২৮ বয়স : 29 লিঙ্গ : পুৰুষ	CNF0267534 ফটো উপলব্ধ
130 নাম : বজিনা খাতুন স্বামীৰ নাম: জিয়াবুৰ বহমান ঘৰ নং : 128 বয়স : 27 লিঙ্গ : মহিলা	CNF4342952 ফটো উপলব্ধ	131 নাম : মতিবুৰ বহমান পিতাৰ নাম: ইমান আলী ঘৰ নং : 128 বয়স : 26 লিঙ্গ : পুৰুষ	CNF4342945 ফটো উপলব্ধ	# 132 নাম : শাকিৰ আহমেদ পিতাৰ নাম: আশ্রফ আলী ঘৰ নং : 124 বয়স : 24 লিঙ্গ : পুৰুষ	CNF0433755 ফটো উপলব্ধ
133 নাম : আচমত আলী পিতাৰ নাম: সুৰজত আলী ঘৰ নং : ১২৯ বয়স : 62 লিঙ্গ : পুৰুষ	CNF1420220 ফটো উপলব্ধ	134 নাম : আ কালাম পিতাৰ নাম: সুৰজত আলী ঘৰ নং : ১২৯ বয়স : 57 লিঙ্গ : পুৰুষ	CNF1420242 ফটো উপলব্ধ	135 নাম : আলেকজান পিতাৰ নাম: আচমত আলী ঘৰ নং : ১২৯ বয়স : 52 লিঙ্গ : পুৰুষ	CNF1420231 ফটো উপলব্ধ
136 নাম : শ্বাহান্নাজ বেগম স্বামীৰ নাম: আঃ কালাম ঘৰ নং : ১২৯ বয়স : 49 লিঙ্গ : মহিলা	CNF1420253 ফটো উপলব্ধ	137 নাম : মজিবুৰ বহমান পিতাৰ নাম: আচমত আলী ঘৰ নং : ১২৯ বয়স : 26 লিঙ্গ : পুৰুষ	CNF0268680 ফটো উপলব্ধ	138 নাম : জেছমিনা খাতুন পিতাৰ নাম: আছমত আলী ঘৰ নং : 129 বয়স : 26 লিঙ্গ : মহিলা	FMU0059279 ফটো উপলব্ধ
139 নাম : সাদ্দাম হুছেইন পিতাৰ নাম: আব্দুল কালাম ঘৰ নং : 129 বয়স : 24 লিঙ্গ : পুৰুষ	CNF0412759 ফটো উপলব্ধ	140 নাম : ইছলাম উদ্দিন পিতাৰ নাম: আব্দুল কালাম ঘৰ নং : 129 বয়স : 23 লিঙ্গ : পুৰুষ	FMU0236208 ফটো উপলব্ধ	141 নাম : বাহুল হুছেইন পিতাৰ নাম: আব্দুল কালাম ঘৰ নং : 129 বয়স : 21 লিঙ্গ : পুৰুষ	CNF4463022 ফটো উপলব্ধ
142 নাম : মজিবুৰ বহমান পিতাৰ নাম: হাছেন আলী ঘৰ নং : ১৩০ বয়স : 52 লিঙ্গ : পুৰুষ	CNF1420297 ফটো উপলব্ধ	143 নাম : শ্বৰিফা বেগম স্বামীৰ নাম: মজিবুৰ বহমান ঘৰ নং : ১৩০ বয়স : 48 লিঙ্গ : মহিলা	CNF1420300 ফটো উপলব্ধ	144 নাম : শ্বহিদুল ইছলাম পিতাৰ নাম: জুলেম উদ্দিন ঘৰ নং : ১৩০ বয়স : 42 লিঙ্গ : পুৰুষ	CNF1420275 ফটো উপলব্ধ
145 নাম : বফিকুল ইছলাম পিতাৰ নাম: জুলেম উদ্দিন ঘৰ নং : ১৩০ বয়স : 40 লিঙ্গ : পুৰুষ	CNF1420286 ফটো উপলব্ধ	146 নাম : জাহান্নাৰা বেগম স্বামীৰ নাম: শ্বহিদুল ইছলাম ঘৰ নং : ১৩০ বয়স : 37 লিঙ্গ : মহিলা	CNF1420311 ফটো উপলব্ধ	147 নাম : আকমল হুছেইন পিতাৰ নাম: জুলেম উদ্দিন ঘৰ নং : ১৩০ বয়স : 32 লিঙ্গ : পুৰুষ	CNF1424539 ফটো উপলব্ধ
148 নাম : আনাৰুল ইছলাম পিতাৰ নাম: মজিবুৰ বহমান ঘৰ নং : ১৩০ বয়স : 31 লিঙ্গ : পুৰুষ	CNF1999366 ফটো উপলব্ধ	149 নাম : ছাদ্দাম হুছেইন পিতাৰ নাম: মজিবুৰ বহমান ঘৰ নং : 130 বয়স : 27 লিঙ্গ : পুৰুষ	CNF0334060 ফটো উপলব্ধ	150 নাম : সাণীদুল ইসলাম পিতাৰ নাম: মোজিবুৰ রহমান ঘৰ নং : 130 বয়স : 25 লিঙ্গ : পুৰুষ	CNF0578591 ফটো উপলব্ধ



151 নাম : মুছলিমা খাতুন স্বামীৰ নাম : আনাৰুল ইছলাম ঘৰ নং : 130 বয়স : 25 লিঙ্গ : মহিলা	CNF4485991 ফটো উপলব্ধ	152 নাম : ফাৰজিয়া বেগম স্বামীৰ নাম : বাফকুল ইছলাম ঘৰ নং : 130 বয়স : 24 লিঙ্গ : মহিলা	CNF0613489 ফটো উপলব্ধ	153 নাম : তসলিমা খাতুন স্বামীৰ নাম : আকমল হুছেইন ঘৰ নং : 130 বয়স : 24 লিঙ্গ : মহিলা	CNF1120203 ফটো উপলব্ধ
154 নাম : আবজাৰুল হুছেইন পিতাৰ নাম : ফকৰ উদ্দিন ঘৰ নং : 130 বয়স : 23 লিঙ্গ : পুৰুষ	CNF1235258 ফটো উপলব্ধ	155 নাম : আশাফুল ইছলাম পিতাৰ নাম : মজিবুৰ রহমান ঘৰ নং : 130 বয়স : 22 লিঙ্গ : পুৰুষ	CNF4484614 ফটো উপলব্ধ	156 নাম : তাছলিমা বেগম স্বামীৰ নাম : ছাদ্দাম হুছেইন ঘৰ নং : 130 বয়স : 21 লিঙ্গ : মহিলা	CNF4486296 ফটো উপলব্ধ
157 নাম : অজুফা খাতুন স্বামীৰ নাম : আঃ খালেক ঘৰ নং : 130 বয়স : 69 লিঙ্গ : মহিলা	CNF1420344 ফটো উপলব্ধ	158 নাম : মফিজ উদ্দিন পিতাৰ নাম : আঃ খালেক ঘৰ নং : 130 বয়স : 39 লিঙ্গ : পুৰুষ	CNF1420355 ফটো উপলব্ধ	159 নাম : আচমিনা খাতুন স্বামীৰ নাম : মফিজ উদ্দিন ঘৰ নং : 130 বয়স : 28 লিঙ্গ : মহিলা	CNF0024026 ফটো উপলব্ধ
160 নাম : ছাবিকুন নাহাৰ স্বামীৰ নাম : তফাজ্জুল হুছেইন ঘৰ নং : 132 বয়স : 26 লিঙ্গ : মহিলা	CNF0434811 ফটো উপলব্ধ	161 নাম : তফাজ্জুল হুছেইন পিতাৰ নাম : আব্দুল খালেক ঘৰ নং : 132 বয়স : 26 লিঙ্গ : পুৰুষ	CNF0434696 ফটো উপলব্ধ	162 নাম : ঠাকুৰ চন্দ্ৰ বৰ্মন পিতাৰ নাম : চান মোহন বৰ্মন ঘৰ নং : 130 বয়স : 68 লিঙ্গ : পুৰুষ	CNF1420366 ফটো উপলব্ধ
163 নাম : বনবাসী বৰ্মন পিতাৰ নাম : বিনোদ বৰ্মন ঘৰ নং : 130 বয়স : 59 লিঙ্গ : পুৰুষ	CNF1420413 ফটো উপলব্ধ	164 নাম : স্বৰ্ণলতা বৰ্মন স্বামীৰ নাম : ঠাকুৰ চন্দ্ৰ বৰ্মন ঘৰ নং : 130 বয়স : 57 লিঙ্গ : মহিলা	CNF1420377 ফটো উপলব্ধ	165 নাম : আগমনী বৰ্মন স্বামীৰ নাম : বনবাসী ঘৰ নং : 130 বয়স : 56 লিঙ্গ : মহিলা	CNF1420424 ফটো উপলব্ধ
166 নাম : উত্তম চন্দ্ৰ বৰ্মন পিতাৰ নাম : ঠাকুৰ চন্দ্ৰ বৰ্মন ঘৰ নং : 130 বয়স : 37 লিঙ্গ : পুৰুষ	CNF1420435 ফটো উপলব্ধ	167 নাম : অজীত বৰ্মন পিতাৰ নাম : বনবাস বৰ্মন ঘৰ নং : 133 বয়স : 32 লিঙ্গ : পুৰুষ	CNF0330035 ফটো উপলব্ধ	168 নাম : সজিত চন্দ্ৰ বৰ্মন পিতাৰ নাম : বনবাসী বৰ্মন ঘৰ নং : 133 বয়স : 28 লিঙ্গ : পুৰুষ	CNF0330571 ফটো উপলব্ধ
169 নাম : পূজা বার্মন পিতাৰ নাম : ঠাকুৰ চন্দ্ৰ বার্মন ঘৰ নং : 133 বয়স : 28 লিঙ্গ : মহিলা	CNF0434746 ফটো উপলব্ধ	170 নাম : মৌচুমী বৰ্মন স্বামীৰ নাম : সজিত বৰ্মন ঘৰ নং : 130 বয়স : 25 লিঙ্গ : মহিলা	CNF0438895 ফটো উপলব্ধ	171 নাম : বিজয়া বৰ্মন স্বামীৰ নাম : উত্তম বৰ্মন ঘৰ নং : 133 বয়স : 25 লিঙ্গ : মহিলা	CNF0578385 ফটো উপলব্ধ
172 নাম : শিল্পী বার্মন স্বামীৰ নাম : অজীত বার্মন ঘৰ নং : 133 বয়স : 25 লিঙ্গ : মহিলা	CNF0433722 ফটো উপলব্ধ	173 নাম : প্ৰদীপ চন্দ্ৰ বৰ্মন পিতাৰ নাম : প্ৰতাপ চন্দ্ৰ বৰ্মন ঘৰ নং : 130 বয়স : 42 লিঙ্গ : পুৰুষ	CNF1420479 ফটো উপলব্ধ	174 নাম : ৰূপালী বৰ্মন স্বামীৰ নাম : প্ৰদীপ চন্দ্ৰ বৰ্মন ঘৰ নং : 134 বয়স : 36 লিঙ্গ : মহিলা	CNF0371112 ফটো উপলব্ধ
175 নাম : শংকৰ চন্দ্ৰ বৰ্মন পিতাৰ নাম : প্ৰতাপ চন্দ্ৰ বৰ্মন ঘৰ নং : 130 বয়স : 34 লিঙ্গ : পুৰুষ	CNF0012380 ফটো উপলব্ধ	176 নাম : সুদন হাবলদাৰ স্বামীৰ নাম : সুদন হাবলদাৰ ঘৰ নং : 130 বয়স : 35 লিঙ্গ : মহিলা	CNF1420560 ফটো উপলব্ধ	177 নাম : সুকুমাৰ হাবলদাৰ পিতাৰ নাম : সুধন হাওয়াল ঘৰ নং : 130 বয়স : 43 লিঙ্গ : পুৰুষ	CNF1420571 ফটো উপলব্ধ
178 নাম : অজিত চন্দ্ৰ হাবলদাৰ পিতাৰ নাম : সুদন চন্দ্ৰ হাবলদাৰ ঘৰ নং : 130 বয়স : 39 লিঙ্গ : পুৰুষ	CNF1420593 ফটো উপলব্ধ	179 নাম : বেখা হাবলদাৰ স্বামীৰ নাম : সুকুমাৰ হাবলদাৰ ঘৰ নং : 130 বয়স : 38 লিঙ্গ : মহিলা	CNF1420582 ফটো উপলব্ধ	#2 180 নাম : জাম্নাতুল ফিৰদুছ স্বামীৰ নাম : হাফিজ উদ্দিন ঘৰ নং : 27 বয়স : 32 লিঙ্গ : মহিলা	CNF0025148 ফটো উপলব্ধ



181	CNF4486692	নাম : সনত কুমাৰ হাৰালদাৰ পিতাৰ নাম: সুকুমাৰ হাৰালদাৰ ঘৰ নং : 135 বয়স : 25 লিঙ্গ : পুৰুষ	ফটো উপলব্ধ	182	CNF1420606	নাম : ইমাম উদ্দিন পিতাৰ নাম: আব্দুল কুদ্দুছ ঘৰ নং : 136 বয়স : 60 লিঙ্গ : পুৰুষ	ফটো উপলব্ধ	183	CNF1420628	নাম : নৈমুদ্দিন পিতাৰ নাম: আঃ কুদ্দুছ ঘৰ নং : 136 বয়স : 58 লিঙ্গ : পুৰুষ	ফটো উপলব্ধ
184	CNF1420617	নাম : চামচুৰ নাহাৰ স্বামীৰ নাম: ইমাম উদ্দিন ঘৰ নং : 136 বয়স : 54 লিঙ্গ : মহিলা	ফটো উপলব্ধ	185	CNF1420639	নাম : নূৰ জাহান বেগম স্বামীৰ নাম: নৈমুদ্দিন ঘৰ নং : 136 বয়স : 52 লিঙ্গ : মহিলা	ফটো উপলব্ধ	186	CNF0325191	নাম : হালিমা বেগম স্বামীৰ নাম: নৈমুদ্দিন ঘৰ নং : 136 বয়স : 34 লিঙ্গ : মহিলা	ফটো উপলব্ধ
187	CNF0012381	নাম : আব্দুল কাদিৰ পিতাৰ নাম: ইমাম উদ্দিন ঘৰ নং : 136 বয়স : 33 লিঙ্গ : পুৰুষ	ফটো উপলব্ধ	188	CNF0280883	নাম : ইজাজুল হক পিতাৰ নাম: নৈমু উদ্দিন ঘৰ নং : 136 বয়স : 31 লিঙ্গ : পুৰুষ	ফটো উপলব্ধ	189	CNF0332262	নাম : হাছনাৰা বেগম স্বামীৰ নাম: ইজাজুল হক ঘৰ নং : 136 বয়স : 29 লিঙ্গ : মহিলা	ফটো উপলব্ধ
190	CNF4416855	নাম : সুলেমা বেগম পিতাৰ নাম: নৈমুদ্দিন ঘৰ নং : 136 বয়স : 27 লিঙ্গ : মহিলা	ফটো উপলব্ধ	191	CNF0613083	নাম : ইকৰামুল ইছলাম পিতাৰ নাম: ইমাম উদ্দিন ঘৰ নং : 136 বয়স : 26 লিঙ্গ : পুৰুষ	ফটো উপলব্ধ	192	CNF4468252	নাম : বিয়াজুল হক পিতাৰ নাম: নৈমুদ্দিন ঘৰ নং : 136 বয়স : 24 লিঙ্গ : পুৰুষ	ফটো উপলব্ধ
193	CNF0612721	নাম : ছুমিয়া চলতানা স্বামীৰ নাম: আব্দুল কাদিৰ ঘৰ নং : 136 বয়স : 24 লিঙ্গ : মহিলা	ফটো উপলব্ধ	194	CNF4468278	নাম : আকলিয়া খাতুন স্বামীৰ নাম: বিয়াজুল হক ঘৰ নং : 136 বয়স : 23 লিঙ্গ : মহিলা	ফটো উপলব্ধ	195	FMU0060038	নাম : মিনাৰুল ইছলাম পিতাৰ নাম: ইমাম উদ্দিন ঘৰ নং : 136 বয়স : 22 লিঙ্গ : পুৰুষ	ফটো উপলব্ধ
196	CNF1420651	নাম : হৰমুজ আলী পিতাৰ নাম: উমেদ আলী মুঞ্চি ঘৰ নং : 136 বয়স : 54 লিঙ্গ : পুৰুষ	ফটো উপলব্ধ	197	CNF1420684	নাম : চমিৰ উদ্দিন পিতাৰ নাম: উমেদ আলী ঘৰ নং : 136 বয়স : 51 লিঙ্গ : পুৰুষ	ফটো উপলব্ধ	198	CNF1424551	নাম : আনোৱাৰা বেগম স্বামীৰ নাম: ছমিৰ উদ্দিন ঘৰ নং : 136 বয়স : 47 লিঙ্গ : মহিলা	ফটো উপলব্ধ
# 199	CNF0210898	নাম : আচমিনা খাতুন স্বামীৰ নাম: হৰমুজ আলী ঘৰ নং : 136 বয়স : 32 লিঙ্গ : মহিলা	ফটো উপলব্ধ	200	CNF0412726	নাম : মিনহাজ আদিন পিতাৰ নাম: হৰমুজ আলী ঘৰ নং : 137 বয়স : 25 লিঙ্গ : পুৰুষ	ফটো উপলব্ধ	201	FMU0232660	নাম : মাচুদ আদিন পিতাৰ নাম: হৰমুজ আলী ঘৰ নং : 137 বয়স : 22 লিঙ্গ : পুৰুষ	ফটো উপলব্ধ
202	CNF1420708	নাম : ফজিলা খাতুন স্বামীৰ নাম: মগবুল হুছেইন ঘৰ নং : 136 বয়স : 56 লিঙ্গ : মহিলা	ফটো উপলব্ধ	203	CNF1420719	নাম : মঃ মহিবুল্লাহ পিতাৰ নাম: মগবুল হুছেইন ঘৰ নং : 136 বয়স : 38 লিঙ্গ : পুৰুষ	ফটো উপলব্ধ	204	CNF1424540	নাম : ৰুবীজা ছলতানা স্বামীৰ নাম: মঃ মহিবুল্লাহ ঘৰ নং : 136 বয়স : 36 লিঙ্গ : মহিলা	ফটো উপলব্ধ
205	CNF0331165	নাম : মহিবুৰ ৰহমান পিতাৰ নাম: মগবুল হুছেইন ঘৰ নং : 138 বয়স : 30 লিঙ্গ : পুৰুষ	ফটো উপলব্ধ	206	FMU0236133	নাম : ৰোজানা বেগম স্বামীৰ নাম: মোহিবুৰ ৰহমান ঘৰ নং : 138 বয়স : 20 লিঙ্গ : মহিলা	ফটো উপলব্ধ	207	CNF1420720	নাম : সহৰ আলী পিতাৰ নাম: উমেদ আলী ঘৰ নং : 136 বয়স : 54 লিঙ্গ : পুৰুষ	ফটো উপলব্ধ
208	CNF1420731	নাম : খুদেজা খাতুন স্বামীৰ নাম: সহৰ আলী ঘৰ নং : 136 বয়স : 48 লিঙ্গ : মহিলা	ফটো উপলব্ধ	209	CNF1420742	নাম : জুবাইৰ আহমেদ পিতাৰ নাম: সহৰ আলী ঘৰ নং : 136 বয়স : 36 লিঙ্গ : পুৰুষ	ফটো উপলব্ধ	210	CNF0412171	নাম : জাহিদা খাতুন স্বামীৰ নাম: জুবাইৰ আহমেদ ঘৰ নং : 139 বয়স : 30 লিঙ্গ : মহিলা	ফটো উপলব্ধ



211	CNF0212019	ফটো উপলব্ধ	212	FMU0015669	ফটো উপলব্ধ	213	CNF1420753	ফটো উপলব্ধ
নাম : আজিবুৰ বহমান পিতাৰ নাম: সহৰ আলী ঘৰ নং : ১৩৯ বয়স : 28 লিঙ্গ : পুৰুষ			নাম : অজীফা খাতুন স্বামীৰ নাম: আজিবুৰ বহমান ঘৰ নং : 139 বয়স : 23 লিঙ্গ : মহিলা			নাম : হাফিজ উদ্দিন পিতাৰ নাম: উমেদ আলী ঘৰ নং : ১৪০ বয়স : 44 লিঙ্গ : পুৰুষ		
214	CNF1420764	ফটো উপলব্ধ	# 215	FMU0236216	ফটো উপলব্ধ	216	CNF1420775	ফটো উপলব্ধ
নাম : ছায়েদা খাতুন স্বামীৰ নাম: হাফিজ উদ্দিন ঘৰ নং : ১৪০ বয়স : 39 লিঙ্গ : মহিলা			নাম : দিলৰুপা ইয়াচমিন পিতাৰ নাম: হাফিজ উদ্দিন ঘৰ নং : 140 বয়স : 22 লিঙ্গ : মহিলা			নাম : বৌশনাৰা খাতুন স্বামীৰ নাম: আব্দুল মালেক ঘৰ নং : ১৪১ বয়স : 48 লিঙ্গ : মহিলা		
217	FMU0232777	ফটো উপলব্ধ	218	FMU0232785	ফটো উপলব্ধ	# 219	FMU0238865	ফটো উপলব্ধ
নাম : মনজিবুল ইছলাম পিতাৰ নাম: আব্দুল মালেক ঘৰ নং : 141 বয়স : 22 লিঙ্গ : পুৰুষ			নাম : ছামচন নাহেৰ স্বামীৰ নাম: বাশিদুল ইছলাম ঘৰ নং : 141 বয়স : 22 লিঙ্গ : মহিলা			নাম : বিফাতুল আমিন পিতাৰ নাম: নূৰুল আমিন ঘৰ নং : 145 বয়স : 20 লিঙ্গ : পুৰুষ		
220	CNF1420786	ফটো উপলব্ধ	221	CNF1420797	ফটো উপলব্ধ	# 222	FMU0236182	ফটো উপলব্ধ
নাম : জমিৰ উদ্দিন পিতাৰ নাম: উমেদ আলী মুন্সী ঘৰ নং : ১৪২ বয়স : 42 লিঙ্গ : পুৰুষ			নাম : জোসনাৰা বেগম স্বামীৰ নাম: জমিৰ উদ্দিন ঘৰ নং : ১৪২ বয়স : 38 লিঙ্গ : মহিলা			নাম : জোনাইদুল ইছলাম পিতাৰ নাম: জমিৰ উদ্দিন ঘৰ নং : 142 বয়স : 19 লিঙ্গ : পুৰুষ		
223	CNF1420800	ফটো উপলব্ধ	224	CNF0012383	ফটো উপলব্ধ	225	CNF1999082	ফটো উপলব্ধ
নাম : ফজলুৰ কৰিম পিতাৰ নাম: উমেদ আলী ঘৰ নং : ১৪৩ বয়স : 68 লিঙ্গ : পুৰুষ			নাম : ফৰিদা বেগম পিতাৰ নাম: ফজলুৰ কৰিম ঘৰ নং : ১৪৩ বয়স : 35 লিঙ্গ : মহিলা			নাম : আতিকুৰ বহমান পিতাৰ নাম: ফজলুৰ কৰিম ঘৰ নং : ১৪৩ বয়স : 30 লিঙ্গ : পুৰুষ		
S 226	CNF0331025	ফটো উপলব্ধ	227	CNF0412668	ফটো উপলব্ধ	228	FMU0016071	ফটো উপলব্ধ
নাম : বাজিফা খাতুন স্বামীৰ নাম: আতিকুৰ বহমান ঘৰ নং : 143 বয়স : 26 লিঙ্গ : মহিলা			নাম : তাছলিমা খাতুন স্বামীৰ নাম: আতিকুৰ বহমান ঘৰ নং : 143 বয়স : 24 লিঙ্গ : মহিলা			নাম : নেকিবুল ইছলাম পিতাৰ নাম: ফজলুৰ কৰিম ঘৰ নং : 143 বয়স : 20 লিঙ্গ : পুৰুষ		
#2 229	CNF1420811	ফটো উপলব্ধ	230	CNF1420822	ফটো উপলব্ধ	231	CNF1420833	ফটো উপলব্ধ
নাম : বানোচা খাতুন স্বামীৰ নাম: ফজলুৰ কৰিম ঘৰ নং : ১৪৪ বয়স : 56 লিঙ্গ : মহিলা			নাম : ফ.ৰিদুল ইছলাম পিতাৰ নাম: ফজলুৰ কৰিম ঘৰ নং : ১৪৪ বয়স : 47 লিঙ্গ : পুৰুষ			নাম : মালেকা খাতুন স্বামীৰ নাম: ফাৰিদুল ইছলাম ঘৰ নং : ১৪৪ বয়স : 43 লিঙ্গ : মহিলা		
# 232	CNF1230010	ফটো উপলব্ধ	233	FMU0015438	ফটো উপলব্ধ	234	CNF1420866	ফটো উপলব্ধ
নাম : আকলিমা খাতুন স্বামীৰ নাম: সাদ্দাম হুসেন ঘৰ নং : 114 বয়স : 25 লিঙ্গ : মহিলা			নাম : হুজাইল আহমেদ পিতাৰ নাম: ফাৰিদুল ইছলাম ঘৰ নং : 144 বয়স : 21 লিঙ্গ : পুৰুষ			নাম : শ্বৰিফ উদ্দিন আহমেদ পিতাৰ নাম: ছাফিৰ উদ্দিন ঘৰ নং : 145 বয়স : 58 লিঙ্গ : পুৰুষ		
235	CNF1420899	ফটো উপলব্ধ	236	CNF1420877	ফটো উপলব্ধ	237	CNF1420888	ফটো উপলব্ধ
নাম : নূৰুল আমিন পিতাৰ নাম: ছাফিৰ উদ্দিন ঘৰ নং : ১৪৫ বয়স : 51 লিঙ্গ : পুৰুষ			নাম : বফিজ উদ্দিন পিতাৰ নাম: ছাফিৰ উদ্দিন ঘৰ নং : ১৪৫ বয়স : 50 লিঙ্গ : পুৰুষ			নাম : জোসনাৰা বেগম স্বামীৰ নাম: বফিজ উদ্দিন ঘৰ নং : ১৪৫ বয়স : 49 লিঙ্গ : মহিলা		
E 238	CNF1420913	ফটো উপলব্ধ	239	CNF1420902	ফটো উপলব্ধ	240	CNF1420935	ফটো উপলব্ধ
নাম : আজিফা বেগম স্বামীৰ নাম: শ্বৰিফ উদ্দিন আহমেদ ঘৰ নং : 145 বয়স : 46 লিঙ্গ : মহিলা			নাম : নূৰুল আমিন পিতাৰ নাম: ছাফিৰ উদ্দিন ঘৰ নং : ১৪৫ বয়স : 43 লিঙ্গ : পুৰুষ			নাম : আজিফা বেগম স্বামীৰ নাম: নূৰুল আমিন ঘৰ নং : ১৪৫ বয়স : 39 লিঙ্গ : মহিলা		



241 নাম : চাৰুমা বেগম স্বামীৰ নাম : বুহুল আমিন ঘৰ নং : 185 বয়স : 34 লিঙ্গ : মহিলা	CNF0012384 ফটো উপলব্ধ	S 242 নাম : বুকছানা বেগম পিতাৰ নাম : ৰফি.জ. উদ্দীন ঘৰ নং : 145 বয়স : 26 লিঙ্গ : মহিলা	CNF0325274 ফটো উপলব্ধ	243 নাম : বিজাউল ইছলাম পিতাৰ নাম : ৰফিজ উদ্দিন ঘৰ নং : 145 বয়স : 26 লিঙ্গ : মহিলা	CNF0432732 ফটো উপলব্ধ
244 নাম : শোয়েল শাকিব আহমেদ পিতাৰ নাম : শ্বৰিফ উদ্দিন আহমেদ ঘৰ নং : 145 বয়স : 20 লিঙ্গ : পুৰুষ	FMU0238857 ফটো উপলব্ধ	245 নাম : আলাল উদ্দিন পিতাৰ নাম : নবী হুছেইন ঘৰ নং : 146 বয়স : 77 লিঙ্গ : পুৰুষ	CNF1420946 ফটো উপলব্ধ	246 নাম : ছাইফুল ইছলাম পিতাৰ নাম : আলাল উদ্দিন ঘৰ নং : 146 বয়স : 43 লিঙ্গ : পুৰুষ	CNF1420957 ফটো উপলব্ধ
247 নাম : সুৰিয়া বেগম স্বামীৰ নাম : ছাইফুল ইছলাম ঘৰ নং : 146 বয়স : 42 লিঙ্গ : মহিলা	CNF0012385 ফটো উপলব্ধ	248 নাম : মোশাৰিকুল ইছলাম পিতাৰ নাম : আলাল উদ্দিন ঘৰ নং : 186 বয়স : 34 লিঙ্গ : পুৰুষ	CNF1420979 ফটো উপলব্ধ	249 নাম : তফাজ্জল ইছলাম পিতাৰ নাম : আলাল উদ্দিন ঘৰ নং : 146 বয়স : 31 লিঙ্গ : পুৰুষ	CNF0281212 ফটো উপলব্ধ
250 নাম : আয়েশা বেগম স্বামীৰ নাম : মোশাৰিকুল ইছলাম ঘৰ নং : 146 বয়স : 30 লিঙ্গ : মহিলা	CNF0262915 ফটো উপলব্ধ	251 নাম : শাজিদুল ইছলাম পিতাৰ নাম : আলাল উদ্দিন ঘৰ নং : 146 বয়স : 29 লিঙ্গ : পুৰুষ	CNF0215426 ফটো উপলব্ধ	252 নাম : ইকমাদুল হুছেইন পিতাৰ নাম : আলাল উদ্দিন ঘৰ নং : 146 বয়স : 25 লিঙ্গ : পুৰুষ	CNF0455758 ফটো উপলব্ধ
253 নাম : উম্মো ছুমায়া স্বামীৰ নাম : শাজিদুল ইছলাম ঘৰ নং : 146 বয়স : 22 লিঙ্গ : মহিলা	FMU0236109 ফটো উপলব্ধ	254 নাম : কমলা খাতন স্বামীৰ নাম : জামাল উদ্দিন ঘৰ নং : 147 বয়স : 72 লিঙ্গ : মহিলা	CNF1420991 ফটো উপলব্ধ	255 নাম : শ্বানিদুল ইছলাম পিতাৰ নাম : জামাল উদ্দিন ঘৰ নং : 147 বয়স : 31 লিঙ্গ : পুৰুষ	CNF0012386 ফটো উপলব্ধ
256 নাম : মো দিদাৰুল ইছলাম পিতাৰ নাম : জামাল উদ্দিন ঘৰ নং : 147 বয়স : 30 লিঙ্গ : পুৰুষ	CNF0280891 ফটো উপলব্ধ	257 নাম : জমিলা খাতন স্বামীৰ নাম : আলিম উদ্দিন ঘৰ নং : 188 বয়স : 62 লিঙ্গ : মহিলা	CNF1421030 ফটো উপলব্ধ	258 নাম : শ্বিৰাজুল ইছলাম পিতাৰ নাম : আলিম উদ্দিন ঘৰ নং : 188 বয়স : 40 লিঙ্গ : পুৰুষ	CNF1421052 ফটো উপলব্ধ
259 নাম : জহিৰুল ইছলাম পিতাৰ নাম : আলিম উদ্দিন ঘৰ নং : 188 বয়স : 39 লিঙ্গ : পুৰুষ	CNF1421063 ফটো উপলব্ধ	260 নাম : জিয়াবুৰ ৰহমান পিতাৰ নাম : আলিম উদ্দিন ঘৰ নং : 188 বয়স : 38 লিঙ্গ : পুৰুষ	CNF1421074 ফটো উপলব্ধ	261 নাম : ছফিকুল ইছলাম পিতাৰ নাম : আলিম উদ্দিন ঘৰ নং : 188 বয়স : 29 লিঙ্গ : পুৰুষ	CNF0265983 ফটো উপলব্ধ
# 262 নাম : জ্যোত্সনাবা বেগম স্বামীৰ নাম : জহিৰুল ইছলাম ঘৰ নং : 188 বয়স : 30 লিঙ্গ : মহিলা	CNF0033837 ফটো উপলব্ধ	263 নাম : খালিদা জিয়া স্বামীৰ নাম : শ্বিৰাজুল ইছলাম ঘৰ নং : 148 বয়স : 28 লিঙ্গ : মহিলা	CNF0330100 ফটো উপলব্ধ	264 নাম : মাহমুদা খাতন স্বামীৰ নাম : জিয়াবুৰ ৰহমান ঘৰ নং : 148 বয়স : 22 লিঙ্গ : মহিলা	CNF4484812 ফটো উপলব্ধ
265 নাম : ছালেহা খাতন স্বামীৰ নাম : আঃ আলী ঘৰ নং : 189 বয়স : 85 লিঙ্গ : মহিলা	CNF1421109 ফটো উপলব্ধ	266 নাম : হাবিজ উদ্দিন পিতাৰ নাম : আব্দুল আলী ঘৰ নং : 189 বয়স : 58 লিঙ্গ : পুৰুষ	CNF1421132 ফটো উপলব্ধ	267 নাম : ৰৈছ উদ্দিন পিতাৰ নাম : আব্দুল আলী ঘৰ নং : 189 বয়স : 56 লিঙ্গ : পুৰুষ	CNF1421085 ফটো উপলব্ধ
268 নাম : মৰজান বিবি স্বামীৰ নাম : হাবিজ উদ্দিন ঘৰ নং : 189 বয়স : 48 লিঙ্গ : মহিলা	CNF1421143 ফটো উপলব্ধ	269 নাম : ছাহাব উদ্দিন পিতাৰ নাম : জবেদ আলী ঘৰ নং : 189 বয়স : 41 লিঙ্গ : পুৰুষ	CNF0325878 ফটো উপলব্ধ	270 নাম : খজল উদ্দিন পিতাৰ নাম : আঃ আলী ঘৰ নং : 189 বয়স : 39 লিঙ্গ : পুৰুষ	CNF1421110 ফটো উপলব্ধ



271	CNF0325886	ফটো উপলব্ধ	272	CNF0325704	ফটো উপলব্ধ	273	CNF1421154	ফটো উপলব্ধ
নাম : খুদেজা খাতুন স্বামীৰ নাম : ছাহাব উদ্দিন ঘৰ নং : 18৯ বয়স : 39 লিঙ্গ : মহিলা			নাম : শ্বহিদুল ইছলাম পিতাৰ নাম : জাবেড আলী ঘৰ নং : 149 বয়স : 36 লিঙ্গ : পুৰুষ			নাম : জিয়াবুৰ ৰহমান পিতাৰ নাম : ৰেছ উদ্দিন ঘৰ নং : 18৯ বয়স : 35 লিঙ্গ : পুৰুষ		
274	CNF0228114	ফটো উপলব্ধ	# 275	CNF0034108	ফটো উপলব্ধ	# 276	CNF0034157	ফটো উপলব্ধ
নাম : খালিদা খাতুন স্বামীৰ নাম : ৰেছ উদ্দিন ঘৰ নং : 18৯ বয়স : 32 লিঙ্গ : মহিলা			নাম : ফাতেমা খাতুন স্বামীৰ নাম : খজল উদ্দিন ঘৰ নং : 18৯ বয়স : 33 লিঙ্গ : মহিলা			নাম : আমিৰুল ইছলাম পিতাৰ নাম : হাবিজ উদ্দিন ঘৰ নং : 18৯ বয়স : 31 লিঙ্গ : পুৰুষ		
277	CNF0034496	ফটো উপলব্ধ	# 278	CNF0327221	ফটো উপলব্ধ	279	CNF0326413	ফটো উপলব্ধ
নাম : মো মহিবুৰ ৰহমান পিতাৰ নাম : মৌ ৰেছ উদ্দিন ঘৰ নং : 18৯ বয়স : 30 লিঙ্গ : পুৰুষ			নাম : ছয়িদা তাছমিনা নাহাৰ স্বামীৰ নাম : জিয়াবুৰ ৰহমান ঘৰ নং : 149 বয়স : 28 লিঙ্গ : মহিলা			নাম : চনছেৰু আলী পিতাৰ নাম : জাবেড আলী ঘৰ নং : 149 বয়স : 27 লিঙ্গ : পুৰুষ		
280	CNF0578872	ফটো উপলব্ধ	281	CNF4458519	ফটো উপলব্ধ	282	FMU0148528	ফটো উপলব্ধ
নাম : ৰনজিনা বেগম স্বামীৰ নাম : আমিৰুল ইছলাম ঘৰ নং : 149 বয়স : 26 লিঙ্গ : মহিলা			নাম : আমবিয়া খাতুন স্বামীৰ নাম : মহিবুৰ ৰহমান ঘৰ নং : 149 বয়স : 22 লিঙ্গ : মহিলা			নাম : জিয়াউদ্দিন পিতাৰ নাম : হাবিজ উদ্দিন ঘৰ নং : 149 বয়স : 20 লিঙ্গ : পুৰুষ		
283	CNF1421187	ফটো উপলব্ধ	284	CNF1421198	ফটো উপলব্ধ	# 285	CNF1421201	ফটো উপলব্ধ
নাম : ছাহাব উদ্দিন পিতাৰ নাম : আহমদ আলী ঘৰ নং : 1৫০ বয়স : 56 লিঙ্গ : মহিলা			নাম : মোনতাৰা বেগম স্বামীৰ নাম : ছাহাব উদ্দিন ঘৰ নং : 1৫০ বয়স : 45 লিঙ্গ : মহিলা			নাম : শ্বাহজাহান আলি পিতাৰ নাম : আহমদ আলী ঘৰ নং : 1৫০ বয়স : 42 লিঙ্গ : পুৰুষ		
286	CNF1421212	ফটো উপলব্ধ	287	CNF0035436	ফটো উপলব্ধ	288	CNF4342804	ফটো উপলব্ধ
নাম : আৰ্জিফা বেগম পিতাৰ নাম : আহমদ আলী ঘৰ নং : 1৫০ বয়স : 39 লিঙ্গ : মহিলা			নাম : নাৰ্জিনা বেগম স্বামীৰ নাম : শ্বাহজাহান আলী ঘৰ নং : 150 বয়স : 37 লিঙ্গ : মহিলা			নাম : ৰাক্বুল হুছেইন পিতাৰ নাম : ছাহাব উদ্দিন ঘৰ নং : 150 বয়স : 25 লিঙ্গ : পুৰুষ		
289	FMU0241554	ফটো উপলব্ধ	290	CNF1421223	ফটো উপলব্ধ	291	CNF1421234	ফটো উপলব্ধ
নাম : ৰানিমা খাতুন স্বামীৰ নাম : ৰাক্বুল হুছেইন ঘৰ নং : 150 বয়স : 21 লিঙ্গ : মহিলা			নাম : আবুল কাশেম পিতাৰ নাম : বছিৰ উদ্দিন ঘৰ নং : 1৫১ বয়স : 70 লিঙ্গ : পুৰুষ			নাম : আছিয়া খাতুন স্বামীৰ নাম : আবুল কাশেম ঘৰ নং : 1৫১ বয়স : 63 লিঙ্গ : মহিলা		
292	CNF1421267	ফটো উপলব্ধ	293	CNF1421278	ফটো উপলব্ধ	294	CNF1999446	ফটো উপলব্ধ
নাম : মুকছিদুল পিতাৰ নাম : আবুল কাশেম ঘৰ নং : 1৫১ বয়স : 42 লিঙ্গ : পুৰুষ			নাম : শ্বহিদুল ইছলাম পিতাৰ নাম : আবুল কাশেম ঘৰ নং : 1৫১ বয়স : 36 লিঙ্গ : পুৰুষ			নাম : সাহিদা খাতুন স্বামীৰ নাম : মুকছিদুল ঘৰ নং : 1৫১ বয়স : 34 লিঙ্গ : মহিলা		
295	CNF0261651	ফটো উপলব্ধ	# 296	CNF0578864	ফটো উপলব্ধ	297	CNF4342796	ফটো উপলব্ধ
নাম : মফিদুল ইছলাম পিতাৰ নাম : আবুল কাশেম ঘৰ নং : 1৫১ বয়স : 30 লিঙ্গ : পুৰুষ			নাম : মোচুমী বেগম স্বামীৰ নাম : মফিদুল ইছলাম ঘৰ নং : 151 বয়স : 25 লিঙ্গ : মহিলা			নাম : সানিদুল ইছলাম পিতাৰ নাম : আবুল কাশেম ঘৰ নং : 151 বয়স : 24 লিঙ্গ : পুৰুষ		
# 298	CNF4342887	ফটো উপলব্ধ	299	CNF1421289	ফটো উপলব্ধ	300	CNF1421290	ফটো উপলব্ধ
নাম : ফৰিদা বেগম স্বামীৰ নাম : শ্বহিদুল ইছলাম ঘৰ নং : 151 বয়স : 24 লিঙ্গ : মহিলা			নাম : ইদ্রীচ আলী পিতাৰ নাম : সদৰ আলী ঘৰ নং : 1৫২ বয়স : 56 লিঙ্গ : পুৰুষ			নাম : কুলচুমা বেগম স্বামীৰ নাম : ইদ্রীচ আলী ঘৰ নং : 1৫২ বয়স : 51 লিঙ্গ : মহিলা		



301 নাম : জাকিৰ হুছেইন পিতাৰ নাম: ইদ্রীছ আলী ঘৰ নং : 152 বয়স : 35 লিঙ্গ : পুৰুষ	CNF0036228 ফটো উপলব্ধ	# 302 নাম : শ্বাদিৰ আলী পিতাৰ নাম: ইদ্রীছ আলী ঘৰ নং : 152 বয়স : 28 লিঙ্গ : পুৰুষ	CNF0261321 ফটো উপলব্ধ	303 নাম : মমতাজ বেগম পিতাৰ নাম: ইদ্রীছ আলী ঘৰ নং : 152 বয়স : 26 লিঙ্গ : মহিলা	FMU0276485 ফটো উপলব্ধ
304 নাম : খাদিজা বেগম স্বামীৰ নাম: শ্বাদিৰ আলী ঘৰ নং : 152 বয়স : 23 লিঙ্গ : মহিলা	CNF4342812 ফটো উপলব্ধ	305 নাম : ফজৰ আলী পিতাৰ নাম: সদৰ আলী ঘৰ নং : 153 বয়স : 58 লিঙ্গ : পুৰুষ	CNF1421314 ফটো উপলব্ধ	306 নাম : লাল বান স্বামীৰ নাম: ফজৰ আলী ঘৰ নং : 153 বয়স : 53 লিঙ্গ : মহিলা	CNF1421325 ফটো উপলব্ধ
307 নাম : আমিৰ হুছেইন পিতাৰ নাম: ফজৰ আলী ঘৰ নং : 153 বয়স : 38 লিঙ্গ : পুৰুষ	CNF1425214 ফটো উপলব্ধ	308 নাম : তছলিমা খাতুন পিতাৰ নাম: আমিৰ হুছেইন ঘৰ নং : 153 বয়স : 30 লিঙ্গ : মহিলা	CNF0037168 ফটো উপলব্ধ	309 নাম : বমজান আলী পিতাৰ নাম: ফজৰ আলী ঘৰ নং : 153 বয়স : 27 লিঙ্গ : পুৰুষ	CNF0268201 ফটো উপলব্ধ
# 310 নাম : জেছমিনা চুলতানা স্বামীৰ নাম: বমজান আলী ঘৰ নং : 153 বয়স : 33 লিঙ্গ : মহিলা	CNF0280990 ফটো উপলব্ধ	311 নাম : আশ্ৰব আলী পিতাৰ নাম: আব্দুল আলী ঘৰ নং : 158 বয়স : 56 লিঙ্গ : পুৰুষ	CNF1421336 ফটো উপলব্ধ	312 নাম : আশ্বিয়া খাতুন স্বামীৰ নাম: আশ্ৰব আলী ঘৰ নং : 158 বয়স : 51 লিঙ্গ : মহিলা	CNF1421347 ফটো উপলব্ধ
313 নাম : হাচিনা খাতুন স্বামীৰ নাম: এমৰাদুল ইছলাম ঘৰ নং : 154 বয়স : 25 লিঙ্গ : মহিলা	FMU0236141 ফটো উপলব্ধ	# 314 নাম : শ্বাজাবুল ইছলাম পিতাৰ নাম: আশ্ৰব আলী ঘৰ নং : 154 বয়স : 24 লিঙ্গ : পুৰুষ	CNF0578310 ফটো উপলব্ধ	315 নাম : মফিদা খাতুন স্বামীৰ নাম: শাজাবুল ইছলাম ঘৰ নং : 158 বয়স : 24 লিঙ্গ : মহিলা	CNF4422440 ফটো উপলব্ধ
316 নাম : এমৰাদুল ইছলাম পিতাৰ নাম: আশ্ৰব আলী ঘৰ নং : 154 বয়স : 24 লিঙ্গ : পুৰুষ	FMU0236158 ফটো উপলব্ধ	317 নাম : শ্বিৰাজুল ইছলাম পিতাৰ নাম: আশ্ৰব আলী ঘৰ নং : 154 বয়স : 19 লিঙ্গ : পুৰুষ	FMU0236166 ফটো উপলব্ধ	318 নাম : বকিবুল হক পিতাৰ নাম: আব্দুল আলী ঘৰ নং : 155 বয়স : 23 লিঙ্গ : পুৰুষ	CNF4417192 ফটো উপলব্ধ
319 নাম : ৰেন বালা বৰ্মন স্বামীৰ নাম: সুবল চন্দ্ৰ বৰ্মন ঘৰ নং : 156 বয়স : 80 লিঙ্গ : মহিলা	CNF1421370 ফটো উপলব্ধ	320 নাম : সুবোদ চন্দ্ৰ বৰ্মন পিতাৰ নাম: সুবল চন্দ্ৰ বৰ্মন ঘৰ নং : 156 বয়স : 46 লিঙ্গ : পুৰুষ	CNF1421416 ফটো উপলব্ধ	321 নাম : সঞ্জয় চন্দ্ৰ বৰ্মন পিতাৰ নাম: সুবল চন্দ্ৰ বৰ্মন ঘৰ নং : 156 বয়স : 41 লিঙ্গ : পুৰুষ	CNF1421427 ফটো উপলব্ধ
# 322 নাম : পম্পী বৰ্মন স্বামীৰ নাম: সঞ্জয় চন্দ্ৰ বৰ্মন ঘৰ নং : 156 বয়স : 28 লিঙ্গ : মহিলা	CNF0269613 ফটো উপলব্ধ	323 নাম : মিনা বৰ্মন স্বামীৰ নাম: সুবোদ চন্দ্ৰ বৰ্মন ঘৰ নং : 156 বয়স : 27 লিঙ্গ : মহিলা	FMU0124305 ফটো উপলব্ধ	324 নাম : আমছৰ আলী পিতাৰ নাম: আব্দুল আলী ঘৰ নং : 159 বয়স : 52 লিঙ্গ : পুৰুষ	CNF1421461 ফটো উপলব্ধ
325 নাম : মনোৱাৰা খাতুন স্বামীৰ নাম: আমছৰ আলী ঘৰ নং : 159 বয়স : 49 লিঙ্গ : মহিলা	CNF1421472 ফটো উপলব্ধ	326 নাম : মোবাৰক আলী পিতাৰ নাম: আমছৰ আলী ঘৰ নং : 159 বয়স : 29 লিঙ্গ : পুৰুষ	CNF0039438 ফটো উপলব্ধ	327 নাম : জহুৰা খাতুন স্বামীৰ নাম: মোবাৰক আলী ঘৰ নং : 157 বয়স : 25 লিঙ্গ : মহিলা	CNF0325415 ফটো উপলব্ধ
328 নাম : আনচাবুল ইছলাম পিতাৰ নাম: আমছৰ আলী ঘৰ নং : 157 বয়স : 21 লিঙ্গ : পুৰুষ	CNF4463014 ফটো উপলব্ধ	329 নাম : মফিজ উদ্দিন পিতাৰ নাম: আঃ আলী ঘৰ নং : 158 বয়স : 44 লিঙ্গ : পুৰুষ	CNF1421507 ফটো উপলব্ধ	330 নাম : নাজমা খাতুন স্বামীৰ নাম: মফিজ উদ্দিন ঘৰ নং : 158 বয়স : 21 লিঙ্গ : মহিলা	FMU0270397 ফটো উপলব্ধ

331	CNF1421541	ফটো উপলব্ধ	332	CNF1421574	ফটো উপলব্ধ	333	CNF1421563	ফটো উপলব্ধ
নাম : হালিমা খাতুন স্বামীৰ নাম: বিয়াজ উদ্দিন ঘৰ নং : ১৫৯ বয়স : 50 লিঙ্গ : মহিলা			নাম : মাইনুল হক পিতাৰ নাম: উৰমত আলী ঘৰ নং : ১৫৯ বয়স : 46 লিঙ্গ : পুৰুষ			নাম : জুবৈদা খাতুন স্বামীৰ নাম: আফাজ আলী ঘৰ নং : ১৫৯ বয়স : 45 লিঙ্গ : মহিলা		
334	CNF1421609	ফটো উপলব্ধ	335	CNF1421621	ফটো উপলব্ধ	336	CNF1421632	ফটো উপলব্ধ
নাম : আবুল কাশেম পিতাৰ নাম: উৰমত আলী ঘৰ নং : ১৫৯ বয়স : 43 লিঙ্গ : পুৰুষ			নাম : ফকৰউদ্দিন পিতাৰ নাম: উৰমত আলী ঘৰ নং : ১৫৯ বয়স : 41 লিঙ্গ : পুৰুষ			নাম : ছফিকুল ইছলাম পিতাৰ নাম: উৰমত আলী ঘৰ নং : ১৫৯ বয়স : 40 লিঙ্গ : পুৰুষ		
337	CNF1421610	ফটো উপলব্ধ	338	CNF1421654	ফটো উপলব্ধ	339	CNF0221507	ফটো উপলব্ধ
নাম : সাহিদা খাতুন স্বামীৰ নাম: আবুল কাশেম ঘৰ নং : ১৫৯ বয়স : 40 লিঙ্গ : মহিলা			নাম : মমতাজ বেগম স্বামীৰ নাম: মাইনুল হক ঘৰ নং : ১৫৯ বয়স : 37 লিঙ্গ : মহিলা			নাম : ছাবিকুল নেহাৰু স্বামীৰ নাম: ফকৰউদ্দিন ঘৰ নং : ১৫৯ বয়স : 34 লিঙ্গ : মহিলা		
340	CNF0265470	ফটো উপলব্ধ	341	CNF0040956	ফটো উপলব্ধ	342	CNF4484747	ফটো উপলব্ধ
নাম : একাৰুল আলী পিতাৰ নাম: উৰমত আলী ঘৰ নং : ১৫৯ বয়স : 32 লিঙ্গ : পুৰুষ			নাম : ফকৰুল আলী পিতাৰ নাম: বিয়াজ উদ্দিন ঘৰ নং : ১৫৯ বয়স : 29 লিঙ্গ : পুৰুষ			নাম : আৰিফা খাতুন স্বামীৰ নাম: ছফিকুল ইছলাম ঘৰ নং : 159 বয়স : 28 লিঙ্গ : মহিলা		
#2 343	CNF0325050	ফটো উপলব্ধ	344	CNF0412825	ফটো উপলব্ধ	# 345	CNF4484564	ফটো উপলব্ধ
নাম : ইনজাৰুল হক পিতাৰ নাম: আফাজ উদ্দিন ঘৰ নং : 159 বয়স : 27 লিঙ্গ : পুৰুষ			নাম : আৰিফুল ইছলাম পিতাৰ নাম: আবুল কাশেম ঘৰ নং : 159 বয়স : 25 লিঙ্গ : পুৰুষ			নাম : মনজিলা খাতুন স্বামীৰ নাম: ইনজাৰুল হক ঘৰ নং : 159 বয়স : 25 লিঙ্গ : মহিলা		
# 346	CNF4385449	ফটো উপলব্ধ	347	CNF4342929	ফটো উপলব্ধ	348	CNF4484754	ফটো উপলব্ধ
নাম : দিদাৰুল হক পিতাৰ নাম: আফাজ উদ্দিন ঘৰ নং : 159 বয়স : 24 লিঙ্গ : পুৰুষ			নাম : বকছানা খাতুন স্বামীৰ নাম: ফকৰুল আলী ঘৰ নং : 159 বয়স : 23 লিঙ্গ : মহিলা			নাম : চুলমান কাদিৰ পিতাৰ নাম: বিয়াজ উদ্দিন ঘৰ নং : 159 বয়স : 23 লিঙ্গ : পুৰুষ		
# 349	FMU0199042	ফটো উপলব্ধ	350	CNF1421665	ফটো উপলব্ধ	351	CNF1421676	ফটো উপলব্ধ
নাম : ছাদিকুল ইছলাম পিতাৰ নাম: আবুল কাশেম ঘৰ নং : 159 বয়স : 19 লিঙ্গ : পুৰুষ			নাম : মলেকা খাতুন স্বামীৰ নাম: হজৰত আলী ঘৰ নং : ১৬০ বয়স : 63 লিঙ্গ : মহিলা			নাম : মোজাৰ হুছেইন পিতাৰ নাম: হজৰত আলী ঘৰ নং : ১৬০ বয়স : 45 লিঙ্গ : পুৰুষ		
352	CNF1421687	ফটো উপলব্ধ	353	CNF1421698	ফটো উপলব্ধ	354	CNF0266841	ফটো উপলব্ধ
নাম : দুলাল হুচেন পিতাৰ নাম: হজৰত আলী ঘৰ নং : ১৬০ বয়স : 38 লিঙ্গ : পুৰুষ			নাম : আল মামুন বুপচানা আহমেদ স্বামীৰ নাম: মুকতাৰ হুছেইন ঘৰ নং : ১৬০ বয়স : 37 লিঙ্গ : মহিলা			নাম : এয়াছমিনা বেগম স্বামীৰ নাম: দুলাল হুছেইন ঘৰ নং : ১৬০ বয়স : 29 লিঙ্গ : মহিলা		
355	CNF1421701	ফটো উপলব্ধ	# 356	CNF1421712	ফটো উপলব্ধ	357	CNF0266783	ফটো উপলব্ধ
নাম : আইনুল হক পিতাৰ নাম: উৰমত আলী ঘৰ নং : ১৬১ বয়স : 49 লিঙ্গ : পুৰুষ			নাম : অজিফা খাতুন স্বামীৰ নাম: আইনুল হক ঘৰ নং : ১৬১ বয়স : 44 লিঙ্গ : মহিলা			নাম : পাৰবিন চুলতানা পিতাৰ নাম: আইনুল হক ঘৰ নং : ১৬১ বয়স : 27 লিঙ্গ : মহিলা		
358	CNF4417036	ফটো উপলব্ধ	E 359	FMU0199059	ফটো উপলব্ধ	E 360	CNF1421745	ফটো উপলব্ধ
নাম : ছাদনল হুছেইন পিতাৰ নাম: আইনুল হক ঘৰ নং : 161 বয়স : 23 লিঙ্গ : পুৰুষ			নাম : ইলিজা বেগম পিতাৰ নাম: আইনুল হক ঘৰ নং : 161 বয়স : 20 লিঙ্গ : মহিলা			নাম : নৰজাহান বিবি স্বামীৰ নাম: আশু নাতিফ ঘৰ নং : ১৬২ বয়স : 85 লিঙ্গ : মহিলা		



361 নাম : গিয়াচ উদ্দিন পিতাৰ নাম: আঃ লতিফ ঘৰ নং : ১৬২ বয়স : 65 লিঙ্গ : পুৰুষ	CNF1421723 ফটো উপলব্ধ	362 নাম : ছুলেকা খাতুন স্বামীৰ নাম: গিয়াচ উদ্দিন ঘৰ নং : ১৬২ বয়স : 52 লিঙ্গ : মহিলা	CNF1421734 ফটো উপলব্ধ	# 363 নাম : তাইজ উদ্দিন পিতাৰ নাম: আব্দুল লতিফ ঘৰ নং : ১৬২ বয়স : 50 লিঙ্গ : পুৰুষ	CNF1421756 ফটো উপলব্ধ
364 নাম : হাফিজ উদ্দিন পিতাৰ নাম: আঃ লতিফ ঘৰ নং : ১৬২ বয়স : 48 লিঙ্গ : পুৰুষ	CNF1421778 ফটো উপলব্ধ	365 নাম : নুৰেছা খাতুন স্বামীৰ নাম: হাফিজ উদ্দিন ঘৰ নং : ১৬২ বয়স : 42 লিঙ্গ : মহিলা	CNF1421789 ফটো উপলব্ধ	#2 366 নাম : মঃ জালাল উদ্দিন পিতাৰ নাম: আঃ লতিফ ঘৰ নং : ১৬২ বয়স : 45 লিঙ্গ : পুৰুষ	CNF1421790 ফটো উপলব্ধ
367 নাম : মনোৱাৰা খাতুন স্বামীৰ নাম: তাইজ উদ্দিন ঘৰ নং : ১৬২ বয়স : 38 লিঙ্গ : মহিলা	CNF1421767 ফটো উপলব্ধ	368 নাম : তাছলিমা খাতুন স্বামীৰ নাম: জালাল উদ্দিন ঘৰ নং : ১৬২ বয়স : 30 লিঙ্গ : মহিলা	CNF0043299 ফটো উপলব্ধ	369 নাম : মোজাম্মেল আহমেদ পিতাৰ নাম: গিয়াশ্ব উদ্দিন ঘৰ নং : ১৬২ বয়স : 29 লিঙ্গ : পুৰুষ	CNF0043158 ফটো উপলব্ধ
# 370 নাম : মোস্তাক আহমেদ পিতাৰ নাম: গিয়াচ উদ্দিন ঘৰ নং : ১৬২ বয়স : 29 লিঙ্গ : পুৰুষ	CNF0043257 ফটো উপলব্ধ	371 নাম : আক্ৰাম উদ্দিন পিতাৰ নাম: হাফিজ উদ্দিন ঘৰ নং : 162 বয়স : 23 লিঙ্গ : পুৰুষ	CNF4342895 ফটো উপলব্ধ	372 নাম : বাছিদুল ইছলাম পিতাৰ নাম: গিয়াচ উদ্দিন ঘৰ নং : 162 বয়স : 23 লিঙ্গ : পুৰুষ	FMU0016063 ফটো উপলব্ধ
373 নাম : বেবিনা বেগম স্বামীৰ নাম: মোস্তাক আহমেদ ঘৰ নং : 162 বয়স : 22 লিঙ্গ : মহিলা	FMU0015644 ফটো উপলব্ধ	374 নাম : জুনাইদ আহমেদ পিতাৰ নাম: গিয়াচ উদ্দিন ঘৰ নং : 162 বয়স : 20 লিঙ্গ : পুৰুষ	FMU0236232 ফটো উপলব্ধ	375 নাম : মাৰফা বেগম পিতাৰ নাম: গিয়াচ উদ্দিন ঘৰ নং : 162 বয়স : 20 লিঙ্গ : মহিলা	FMU0236265 ফটো উপলব্ধ
376 নাম : আশাফুল হাছান পিতাৰ নাম: হাফিজ উদ্দিন ঘৰ নং : 162 বয়স : 19 লিঙ্গ : পুৰুষ	FMU0199927 ফটো উপলব্ধ	377 নাম : ছামচন নেহাৰ স্বামীৰ নাম: আক্ৰাম উদ্দিন ঘৰ নং : 162 বয়স : 19 লিঙ্গ : মহিলা	FMU0236190 ফটো উপলব্ধ	378 নাম : আব্দুল মজিদ পিতাৰ নাম: ইছমাইল সৰকাৰ ঘৰ নং : ১৬৩ বয়স : 66 লিঙ্গ : পুৰুষ	CNF1421836 ফটো উপলব্ধ
379 নাম : জ্যোনাৰা বেগম স্বামীৰ নাম: আব্দুল মজিদ ঘৰ নং : ১৬৩ বয়স : 56 লিঙ্গ : মহিলা	CNF1421847 ফটো উপলব্ধ	380 নাম : মৌচুমী বেগম পিতাৰ নাম: আব্দুল মজিদ ঘৰ নং : ১৬৩ বয়স : 38 লিঙ্গ : মহিলা	CNF1421858 ফটো উপলব্ধ	#2 381 নাম : আজাহাৰুল ইছলাম পিতাৰ নাম: আঃ মজিদ ঘৰ নং : ১৬৩ বয়স : 32 লিঙ্গ : পুৰুষ	CNF0281071 ফটো উপলব্ধ
# 382 নাম : পাৰবিনা খাতুন স্বামীৰ নাম: আজাহাৰুল ইছলাম ঘৰ নং : ১৬৩ বয়স : 30 লিঙ্গ : মহিলা	CNF0281014 ফটো উপলব্ধ	383 নাম : মনজুৰুল ইছলাম পিতাৰ নাম: আব্দুল মজিদ ঘৰ নং : 163 বয়স : 27 লিঙ্গ : পুৰুষ	CNF0328401 ফটো উপলব্ধ	384 নাম : মাশুদা বেগম পিতাৰ নাম: আ: মজিত ঘৰ নং : 163 বয়স : 19 লিঙ্গ : মহিলা	FMU0142232 ফটো উপলব্ধ
385 নাম : ইচলাম উদ্দিন পিতাৰ নাম: ছামচুল হুদা ঘৰ নং : ১৬৪ বয়স : 78 লিঙ্গ : পুৰুষ	CNF1421869 ফটো উপলব্ধ	386 নাম : ৰহিমা খাতুন স্বামীৰ নাম: ইচলাম উদ্দিন ঘৰ নং : ১৬৪ বয়স : 68 লিঙ্গ : মহিলা	CNF1421870 ফটো উপলব্ধ	387 নাম : বাহাৰুল ইছলাম পিতাৰ নাম: ইছলাম উদ্দিন ঘৰ নং : ১৬৪ বয়স : 45 লিঙ্গ : পুৰুষ	CNF1421892 ফটো উপলব্ধ
388 নাম : ৰশিদুল ইছলাম পিতাৰ নাম: ইছলাম উদ্দিন ঘৰ নং : ১৬৪ বয়স : 41 লিঙ্গ : পুৰুষ	CNF1421881 ফটো উপলব্ধ	389 নাম : জিয়াৰুল ইছলাম পিতাৰ নাম: ইছলাম উদ্দিন ঘৰ নং : ১৬৪ বয়স : 36 লিঙ্গ : পুৰুষ	CNF1421905 ফটো উপলব্ধ	# 390 নাম : জুচনাৰা বেগম স্বামীৰ নাম: জিয়াৰুল ইছলাম ঘৰ নং : ১৬৪ বয়স : 28 লিঙ্গ : মহিলা	CNF4416905 ফটো উপলব্ধ



391 নাম : আলেকজান স্বামীৰ নাম : জহুৰ উদ্দিন ঘৰ নং : 165 বয়স : 63 লিঙ্গ : মহিলা	CNF1421938 ফটো উপলব্ধ	# 392 নাম : আশ্বাদুল ইছলাম পিতাৰ নাম : জহুৰ উদ্দিন ঘৰ নং : 165 বয়স : 40 লিঙ্গ : পুৰুষ	CNF1421949 ফটো উপলব্ধ	393 নাম : এমদাদুল ইছলাম পিতাৰ নাম : জহুৰ উদ্দিন ঘৰ নং : 165 বয়স : 38 লিঙ্গ : পুৰুষ	CNF1421950 ফটো উপলব্ধ
# 394 নাম : পাৰবিন চুলতানা স্বামীৰ নাম : আশ্বাদুল ইছলাম ঘৰ নং : 165 বয়স : 34 লিঙ্গ : মহিলা	CNF1999231 ফটো উপলব্ধ	395 নাম : আনাৰুল ইছলাম পিতাৰ নাম : জহুৰ উদ্দিন ঘৰ নং : 165 বয়স : 33 লিঙ্গ : পুৰুষ	CNF1999515 ফটো উপলব্ধ	396 নাম : আশ্বিক ল ইছলাম পিতাৰ নাম : জহুৰ উদ্দিন ঘৰ নং : 165 বয়স : 31 লিঙ্গ : পুৰুষ	CNF1999220 ফটো উপলব্ধ
# 397 নাম : অহিদুল ইছলাম পিতাৰ নাম : জহুৰ উদ্দিন ঘৰ নং : 165 বয়স : 28 লিঙ্গ : পুৰুষ	CNF0329573 ফটো উপলব্ধ	# 398 নাম : উমোহানি বেগম স্বামীৰ নাম : এমদাদুল ইছলাম ঘৰ নং : 165 বয়স : 27 লিঙ্গ : মহিলা	CNF0329490 ফটো উপলব্ধ	# 399 নাম : ছাহিদা বেগম স্বামীৰ নাম : মেৰাজুল ইছলাম ঘৰ নং : 167 বয়স : 25 লিঙ্গ : মহিলা	CNF4342861 ফটো উপলব্ধ
400 নাম : মুকছিনা বেগম স্বামীৰ নাম : আনাৰুল ইছলাম ঘৰ নং : 165 বয়স : 19 লিঙ্গ : মহিলা	FMU0236117 ফটো উপলব্ধ	401 নাম : আঃ জলিল পিতাৰ নাম : জমশেদ আলী ঘৰ নং : 166 বয়স : 76 লিঙ্গ : পুৰুষ	CNF1421972 ফটো উপলব্ধ	402 নাম : খুদেজা খাতুন স্বামীৰ নাম : আঃ জলিল ঘৰ নং : 166 বয়স : 70 লিঙ্গ : মহিলা	CNF1421983 ফটো উপলব্ধ
403 নাম : খাইবুল ইছলাম পিতাৰ নাম : আব্দুল জলিল ঘৰ নং : 166 বয়স : 44 লিঙ্গ : পুৰুষ	CNF1421994 ফটো উপলব্ধ	404 নাম : কুলচুমা খাতুন স্বামীৰ নাম : খাইবুল ইছলাম ঘৰ নং : 166 বয়স : 42 লিঙ্গ : মহিলা	CNF1422000 ফটো উপলব্ধ	405 নাম : এমদাদুল ইছলাম পিতাৰ নাম : আব্দুল জলিল ঘৰ নং : 166 বয়স : 39 লিঙ্গ : পুৰুষ	CNF1422011 ফটো উপলব্ধ
406 নাম : শ্বাহনাজ বেগম স্বামীৰ নাম : এমদাদুল ইছলাম ঘৰ নং : 166 বয়স : 37 লিঙ্গ : মহিলা	CNF1422044 ফটো উপলব্ধ	407 নাম : মাহমাদুল ইছলাম পিতাৰ নাম : আব্দুল জলিল ঘৰ নং : 166 বয়স : 36 লিঙ্গ : পুৰুষ	CNF1422033 ফটো উপলব্ধ	408 নাম : শ্বাহানাছ বেগম স্বামীৰ নাম : মাহমাদুল ইছলাম ঘৰ নং : 166 বয়স : 24 লিঙ্গ : মহিলা	CNF4342960 ফটো উপলব্ধ
409 নাম : ৰোবেল আলম পিতাৰ নাম : খাইবুল ইছলাম ঘৰ নং : 166 বয়স : 22 লিঙ্গ : পুৰুষ	FMU0015420 ফটো উপলব্ধ	410 নাম : ছোৰহাব আলী পিতাৰ নাম : বুচমত আলী ঘৰ নং : 169 বয়স : 90 লিঙ্গ : পুৰুষ	CNF1422055 ফটো উপলব্ধ	411 নাম : আনোৱাৰা খাতুন স্বামীৰ নাম : ছোৰহাব আলী ঘৰ নং : 169 বয়স : 70 লিঙ্গ : মহিলা	CNF1422066 ফটো উপলব্ধ
412 নাম : ছাইদুল ইছলাম পিতাৰ নাম : ছোৰহাব আলী ঘৰ নং : 169 বয়স : 44 লিঙ্গ : পুৰুষ	CNF1422088 ফটো উপলব্ধ	413 নাম : জাহানাৰা খাতুন স্বামীৰ নাম : ছাইদুল ইছলাম ঘৰ নং : 169 বয়স : 40 লিঙ্গ : মহিলা	CNF1422099 ফটো উপলব্ধ	414 নাম : হবিবুৰ ৰহমান পিতাৰ নাম : ছোৰহাব আলী ঘৰ নং : 169 বয়স : 35 লিঙ্গ : পুৰুষ	CNF1422102 ফটো উপলব্ধ
415 নাম : জিয়াবুৰ ৰহমান পিতাৰ নাম : ছোৰহাব আলী ঘৰ নং : 169 বয়স : 31 লিঙ্গ : পুৰুষ	CNF0012387 ফটো উপলব্ধ	# 416 নাম : আঞ্জুমা বেগম স্বামীৰ নাম : হবিবুৰ ৰহমান ঘৰ নং : 169 বয়স : 30 লিঙ্গ : মহিলা	CNF1999195 ফটো উপলব্ধ	# 417 নাম : মেৰাজুল ইছলাম পিতাৰ নাম : ছোৰহাব আলী ঘৰ নং : 169 বয়স : 29 লিঙ্গ : পুৰুষ	CNF0045369 ফটো উপলব্ধ
# 418 নাম : তছলিমা খাতুন স্বামীৰ নাম : জিয়াবুৰ ৰহমান ঘৰ নং : 167 বয়স : 25 লিঙ্গ : মহিলা	CNF0325142 ফটো উপলব্ধ	#2 419 নাম : চানিদুল ইছলাম পিতাৰ নাম : ছাইদুল ইছলাম ঘৰ নং : 169 বয়স : 22 লিঙ্গ : পুৰুষ	CNF1247816 ফটো উপলব্ধ	#2 420 নাম : আব্দুল হাই পিতাৰ নাম : বুচমত আলী ঘৰ নং : 168 বয়স : 60 লিঙ্গ : পুৰুষ	CNF1422113 ফটো উপলব্ধ

#2 421 নাম : নুন নাহাৰ স্বামীৰ নাম: আদুল হাই ঘৰ নং : ১৬৮ বয়স : 56 লিঙ্গ : মহিলা	CNF1422124	# 422 নাম : অমৰ ফাৰুক পিতাৰ নাম: আদুল হাই ঘৰ নং : 168 বয়স : 25 লিঙ্গ : পুৰুষ	CNF0412601	423 নাম : নূৰ আলম পিতাৰ নাম: আদুল হাই ঘৰ নং : ১৬৮ বয়স : 23 লিঙ্গ : পুৰুষ	CNF4416954
424 নাম : মেওবা জান স্বামীৰ নাম: মাৰফত আলী ঘৰ নং : ১৬৯ বয়স : 60 লিঙ্গ : মহিলা	CNF1422146	425 নাম : ছাইফুল ইছলাম পিতাৰ নাম: মাৰফত আলী ঘৰ নং : ১৬৯ বয়স : 41 লিঙ্গ : পুৰুষ	CNF1422168	426 নাম : জেসমিন খাতুন স্বামীৰ নাম: চাইফুল ইছলাম ঘৰ নং : ১৬৯ বয়স : 38 লিঙ্গ : মহিলা	CNF1422179
427 নাম : শুবীফুল ইছলাম পিতাৰ নাম: মাৰফত আলী ঘৰ নং : ১৬৯ বয়স : 37 লিঙ্গ : পুৰুষ	CNF1999399	428 নাম : আছাফুল ইছলাম পিতাৰ নাম: মাৰফত আলী ঘৰ নং : ১৬৯ বয়স : 33 লিঙ্গ : পুৰুষ	CNF1999377	429 নাম : বাবুল ইছলাম পিতাৰ নাম: মাৰফত আলী ঘৰ নং : ১৬৯ বয়স : 31 লিঙ্গ : পুৰুষ	CNF1999388
430 নাম : ছাবিনা বেগম পিতাৰ নাম: শরিফুল ইছলাম ঘৰ নং : ১৬৯ বয়স : 30 লিঙ্গ : মহিলা	CNF0046177	431 নাম : ফকৰ উদ্দিন পিতাৰ নাম: ছাফিৰ উদ্দিন ঘৰ নং : ১৭০ বয়স : 50 লিঙ্গ : পুৰুষ	CNF1422180	432 নাম : আকতাৰা বেগম স্বামীৰ নাম: ফকৰ উদ্দিন ঘৰ নং : ১৭০ বয়স : 47 লিঙ্গ : মহিলা	CNF1422191
433 নাম : বাবাইদ হাছান পিতাৰ নাম: ফকৰ উদ্দিন ঘৰ নং : 170 বয়স : 24 লিঙ্গ : পুৰুষ	CNF4418943	434 নাম : জেনিফা জেছমিন স্বামীৰ নাম: বাবাইদ হাছান ঘৰ নং : 170 বয়স : 24 লিঙ্গ : মহিলা	FMU0258533	435 নাম : সাহাব উদ্দিন পিতাৰ নাম: আব্দুল হালিম ঘৰ নং : ১৭১ বয়স : 55 লিঙ্গ : পুৰুষ	CNF1422204
436 নাম : নূৰন নাহাৰ বেগম স্বামীৰ নাম: সাহাব উদ্দিন ঘৰ নং : ১৭১ বয়স : 48 লিঙ্গ : মহিলা	CNF1422215	437 নাম : জিনিয়াচ আহমেদ পিতাৰ নাম: সাহাব উদ্দিন ঘৰ নং : 171 বয়স : 27 লিঙ্গ : পুৰুষ	CNF0326520	438 নাম : সোহানা বেগম পিতাৰ নাম: সাহাব উদ্দিন ঘৰ নং : 171 বয়স : 25 লিঙ্গ : মহিলা	CNF4342994
439 নাম : জোৱেল আহমেদ পিতাৰ নাম: সাহাব উদ্দিন ঘৰ নং : 171 বয়স : 23 লিঙ্গ : পুৰুষ	CNF4342986	440 নাম : মমজান বিবি স্বামীৰ নাম: বুচমত আলী ঘৰ নং : ১৭২ বয়স : 90 লিঙ্গ : মহিলা	CNF1422248	441 নাম : চফৰা খাতুন স্বামীৰ নাম: সাহেদ আলী ঘৰ নং : ১৭২ বয়স : 60 লিঙ্গ : মহিলা	CNF1422260
442 নাম : আব্বাচ আলী পিতাৰ নাম: বুচমত আলী ঘৰ নং : ১৭২ বয়স : 57 লিঙ্গ : পুৰুষ	CNF1422271	443 নাম : বাশিদা বেগম স্বামীৰ নাম: আঃ কালাম ঘৰ নং : ১৭২ বয়স : 51 লিঙ্গ : মহিলা	CNF1422237	444 নাম : নজৰুল ইছলাম পিতাৰ নাম: বুচমত আলী ঘৰ নং : ১৭২ বয়স : 50 লিঙ্গ : পুৰুষ	CNF1422282
445 নাম : আবুল কালাম পিতাৰ নাম: বুচমত আলী ঘৰ নং : ১৭২ বয়স : 49 লিঙ্গ : পুৰুষ	CNF1422226	446 নাম : আজিমন নেছা পিতাৰ নাম: বুচমত আলী ঘৰ নং : ১৭২ বয়স : 44 লিঙ্গ : মহিলা	CNF0012388	447 নাম : নাজিমা খাতুন স্বামীৰ নাম: নজৰুল ইছলাম ঘৰ নং : ১৭২ বয়স : 42 লিঙ্গ : মহিলা	CNF1422293
448 নাম : চালমা চুলতানা স্বামীৰ নাম: ৰেজাউল হক ঘৰ নং : ১৭২ বয়স : 32 লিঙ্গ : মহিলা	CNF0227066	449 নাম : ৰেজাউল হক পিতাৰ নাম: শ্বাহেদ আলী ঘৰ নং : ১৭২ বয়স : 30 লিঙ্গ : পুৰুষ	CNF0012389	# 450 নাম : আনাৰুল ইছলাম পিতাৰ নাম: আবুল কালাম ঘৰ নং : ১৭২ বয়স : 28 লিঙ্গ : পুৰুষ	CNF0227058

451 নাম : ইয়াচিন আহমেদ পিতাৰ নাম: আবুল কালাম ঘৰ নং : ১৭২ বয়স : 27 লিঙ্গ : পুৰুষ	CNF0262691 ফটো উপলব্ধ	452 নাম : বিবল ইছলাম পিতাৰ নাম: ছাহেদ আলী ঘৰ নং : 172 বয়স : 25 লিঙ্গ : পুৰুষ	CNF0606038 ফটো উপলব্ধ	453 নাম : ইয়াকুব আলী পিতাৰ নাম: আবুল কালাম ঘৰ নং : 172 বয়স : 24 লিঙ্গ : পুৰুষ	CNF0612556 ফটো উপলব্ধ
454 নাম : ইদল ইছলাম পিতাৰ নাম: নজৰুল ইছলাম ঘৰ নং : ১৭২ বয়স : 23 লিঙ্গ : পুৰুষ	CNF4434700 ফটো উপলব্ধ	455 নাম : বিবজুল বহমান পিতাৰ নাম: সাহেদ আলী ঘৰ নং : 172 বয়স : 23 লিঙ্গ : পুৰুষ	CNF4419420 ফটো উপলব্ধ	456 নাম : সাফুল আমিন পিতাৰ নাম: ইশব আলী ঘৰ নং : 172 বয়স : 21 লিঙ্গ : পুৰুষ	CNF4464301 ফটো উপলব্ধ
#2 457 নাম : অম্পিকা খাতুন স্বামীৰ নাম: আজিবুৰ বহমান ঘৰ নং : 204 বয়স : 25 লিঙ্গ : মহিলা	CNF0578344 ফটো উপলব্ধ	458 নাম : সতীশ চন্দ্ৰ মালো পিতাৰ নাম: দুখীৰাম মালো ঘৰ নং : ১৭৪ বয়স : 50 লিঙ্গ : পুৰুষ	CNF1422317 ফটো উপলব্ধ	459 নাম : বিশ্বজিত মালো পিতাৰ নাম: দুখীৰাম মালো ঘৰ নং : ১৭৪ বয়স : 45 লিঙ্গ : পুৰুষ	CNF1422340 ফটো উপলব্ধ
460 নাম : অনিতা মালো স্বামীৰ নাম: সতীশ চন্দ্ৰ মালো ঘৰ নং : ১৭৪ বয়স : 40 লিঙ্গ : মহিলা	CNF1422328 ফটো উপলব্ধ	# 461 নাম : মালতী মালো স্বামীৰ নাম: বিশ্বজিত মালো ঘৰ নং : ১৭৪ বয়স : 34 লিঙ্গ : মহিলা	CNF1422362 ফটো উপলব্ধ	462 নাম : কৃষ্ণ মালো পিতাৰ নাম: দুখীৰাম মালো ঘৰ নং : ১৭৪ বয়স : 33 লিঙ্গ : পুৰুষ	CNF0012390 ফটো উপলব্ধ
463 নাম : সহদেৱ চন্দ্ৰ মণ্ডল পিতাৰ নাম: সুভাষ চন্দ্ৰ মণ্ডল ঘৰ নং : ১৭৫ বয়স : 46 লিঙ্গ : পুৰুষ	CNF1422419 ফটো উপলব্ধ	464 নাম : মদন চন্দ্ৰ মণ্ডল পিতাৰ নাম: শ্ৰীৰাম মণ্ডল ঘৰ নং : ১৭৭ বয়স : 65 লিঙ্গ : পুৰুষ	CNF1422453 ফটো উপলব্ধ	465 নাম : মায়াকাণী মণ্ডল স্বামীৰ নাম: মদন মণ্ডল ঘৰ নং : ১৭৭ বয়স : 54 লিঙ্গ : মহিলা	CNF1422464 ফটো উপলব্ধ
466 নাম : বীৰজ মণ্ডল পিতাৰ নাম: মদন চন্দ্ৰ মণ্ডল ঘৰ নং : 177 বয়স : 31 লিঙ্গ : পুৰুষ	CNF0578542 ফটো উপলব্ধ	467 নাম : তপন মণ্ডল পিতাৰ নাম: মদন চন্দ্ৰ মণ্ডল ঘৰ নং : 177 বয়স : 24 লিঙ্গ : পুৰুষ	CNF0412940 ফটো উপলব্ধ	468 নাম : হৰেন মণ্ডল পিতাৰ নাম: হৰিদাস মণ্ডল ঘৰ নং : ১৭৮ বয়স : 60 লিঙ্গ : পুৰুষ	CNF1422497 ফটো উপলব্ধ
469 নাম : মিনতি বালা মণ্ডল স্বামীৰ নাম: হৰেন্দ্র মণ্ডল ঘৰ নং : ১৭৮ বয়স : 54 লিঙ্গ : মহিলা	CNF1422475 ফটো উপলব্ধ	470 নাম : অমল্যা মণ্ডল পিতাৰ নাম: হৰেন মণ্ডল ঘৰ নং : ১৭৮ বয়স : 34 লিঙ্গ : পুৰুষ	CNF1422486 ফটো উপলব্ধ	471 নাম : হৰকমাৰ মণ্ডল পিতাৰ নাম: হৰেন মণ্ডল ঘৰ নং : ১৭৮ বয়স : 29 লিঙ্গ : পুৰুষ	CNF0051029 ফটো উপলব্ধ
472 নাম : প্ৰফুল্ল চন্দ্ৰ মণ্ডল পিতাৰ নাম: হৰেন মণ্ডল ঘৰ নং : 178 বয়স : 28 লিঙ্গ : পুৰুষ	CNF0052357 ফটো উপলব্ধ	473 নাম : অনিতা মণ্ডল স্বামীৰ নাম: অমল্যা মণ্ডল ঘৰ নং : 178 বয়স : 27 লিঙ্গ : মহিলা	CNF0326991 ফটো উপলব্ধ	474 নাম : গৌৰী মণ্ডল স্বামীৰ নাম: প্ৰফুল্ল চন্দ্ৰ মণ্ডল ঘৰ নং : ১৭৮ বয়স : 24 লিঙ্গ : মহিলা	CNF4416889 ফটো উপলব্ধ
475 নাম : লক্ষী মণ্ডল পিতাৰ নাম: খগেন মণ্ডল ঘৰ নং : ১৭৯ বয়স : 35 লিঙ্গ : মহিলা	CNF0012392 ফটো উপলব্ধ	476 নাম : মনী মণ্ডল স্বামীৰ নাম: অজয় মণ্ডল ঘৰ নং : 179 বয়স : 35 লিঙ্গ : মহিলা	CNF4416897 ফটো উপলব্ধ	477 নাম : অজিত মণ্ডল পিতাৰ নাম: পৰেশ মণ্ডল ঘৰ নং : ১৮০ বয়স : 54 লিঙ্গ : পুৰুষ	CNF1422533 ফটো উপলব্ধ
478 নাম : পদ্মাবতী মণ্ডল স্বামীৰ নাম: অজিত মণ্ডল ঘৰ নং : ১৮০ বয়স : 51 লিঙ্গ : মহিলা	CNF1422544 ফটো উপলব্ধ	479 নাম : অৰ্জুন মণ্ডল পিতাৰ নাম: অজিত মণ্ডল ঘৰ নং : 180 বয়স : 26 লিঙ্গ : পুৰুষ	CNF4419354 ফটো উপলব্ধ	S 480 নাম : সালিমা মণ্ডল স্বামীৰ নাম: অৰ্জুন মণ্ডল ঘৰ নং : 180 বয়স : 24 লিঙ্গ : মহিলা	CNF0433771 ফটো উপলব্ধ



481 নাম : সুধীৰ চন্দ্ৰ মন্ডল পিতাৰ নাম: মধুসূদন মন্ডল ঘৰ নং : ১৮১ বয়স : 78 লিঙ্গ : পুৰুষ	CNF1422555 ফটো উপলব্ধ	482 নাম : সুভদ্রা মণ্ডল স্বামীৰ নাম: সুধীৰ মণ্ডল ঘৰ নং : ১৮১ বয়স : 63 লিঙ্গ : মহিলা	CNF1422566 ফটো উপলব্ধ	483 নাম : শিৱ মন্ডল পিতাৰ নাম: শুধিৰ মন্ডল ঘৰ নং : ১৮১ বয়স : 32 লিঙ্গ : পুৰুষ	CNF0012393 ফটো উপলব্ধ
484 নাম : বাশিদুল ইছলাম পিতাৰ নাম: আব্দুল মালেক ঘৰ নং : 181 বয়স : 26 লিঙ্গ : পুৰুষ	CNF0412882 ফটো উপলব্ধ	485 নাম : অনামিকা মণ্ডল স্বামীৰ নাম: শিৱ মণ্ডল ঘৰ নং : 181 বয়স : 25 লিঙ্গ : মহিলা	CNF0329672 ফটো উপলব্ধ	486 নাম : সুৰেন চন্দ্ৰ ৰায় পিতাৰ নাম: মহিম চন্দ্ৰ ৰায় ঘৰ নং : ১৮২ বয়স : 46 লিঙ্গ : পুৰুষ	CNF1425247 ফটো উপলব্ধ
487 নাম : সবিতা ৰায় পিতাৰ নাম: সুৰেন চন্দ্ৰ ৰায় ঘৰ নং : 182 বয়স : 37 লিঙ্গ : মহিলা	CNF1422715 ফটো উপলব্ধ	488 নাম : অবনী মণ্ডল পিতাৰ নাম: সশান মণ্ডল ঘৰ নং : ১৮৩ বয়স : 65 লিঙ্গ : পুৰুষ	CNF1422613 ফটো উপলব্ধ	489 নাম : স্বৰস্বতী মণ্ডল স্বামীৰ নাম: অবনী মণ্ডল ঘৰ নং : ১৮৩ বয়স : 57 লিঙ্গ : মহিলা	CNF1422624 ফটো উপলব্ধ
490 নাম : অঞ্জনা মণ্ডল পিতাৰ নাম: অবনী মণ্ডল ঘৰ নং : 183 বয়স : 35 লিঙ্গ : মহিলা	CNF0012394 ফটো উপলব্ধ	491 নাম : শংকৰ মণ্ডল পিতাৰ নাম: অবনী মণ্ডল ঘৰ নং : ১৮৩ বয়স : 32 লিঙ্গ : পুৰুষ	CNF1425101 ফটো উপলব্ধ	492 নাম : কুসুম ৰাণী সৰকাৰ পিতাৰ নাম: পৰেশ মণ্ডল ঘৰ নং : 184 বয়স : 53 লিঙ্গ : মহিলা	CNF1422691 ফটো উপলব্ধ
493 নাম : মিঠন সৰকাৰ পিতাৰ নাম: মৃত: মনীন্দ্র চন্দ্ৰ সৰকাৰ ঘৰ নং : 184 বয়স : 28 লিঙ্গ : পুৰুষ	CNF0233189 ফটো উপলব্ধ	494 নাম : মনিমালা সৰকাৰ পিতাৰ নাম: মৃত: মনীন্দ্র চন্দ্ৰ সৰকাৰ ঘৰ নং : 184 বয়স : 24 লিঙ্গ : মহিলা	CNF0412221 ফটো উপলব্ধ	495 নাম : সুলকমনি মণ্ডল স্বামীৰ নাম: পৰেশ মণ্ডল ঘৰ নং : ১৮৫ বয়স : 78 লিঙ্গ : মহিলা	CNF1422657 ফটো উপলব্ধ
496 নাম : হীৰণ মণ্ডল স্বামীৰ নাম: ৰমেশ মণ্ডল ঘৰ নং : ১৮৫ বয়স : 55 লিঙ্গ : মহিলা	CNF1422635 ফটো উপলব্ধ	497 নাম : সৃজিত মণ্ডল পিতাৰ নাম: পৰেশ মণ্ডল ঘৰ নং : ১৮৫ বয়স : 52 লিঙ্গ : পুৰুষ	CNF1422680 ফটো উপলব্ধ	E 498 নাম : মীনা বালা মণ্ডল স্বামীৰ নাম: ৰাজৰহীৰী মণ্ডল ঘৰ নং : ১৮৫ বয়স : 44 লিঙ্গ : মহিলা	CNF1422679 ফটো উপলব্ধ
499 নাম : কিৰন মণ্ডল স্বামীৰ নাম: সৃজিত মণ্ডল ঘৰ নং : ১৮৫ বয়স : 35 লিঙ্গ : মহিলা	CNF0012395 ফটো উপলব্ধ	500 নাম : ৰাতুল মণ্ডল পিতাৰ নাম: ৰমেশ মণ্ডল ঘৰ নং : 185 বয়স : 24 লিঙ্গ : পুৰুষ	CNF0578633 ফটো উপলব্ধ	501 নাম : উত্তম মণ্ডল পিতাৰ নাম: ৰমেশ মণ্ডল ঘৰ নং : ১৮৫ বয়স : 23 লিঙ্গ : পুৰুষ	CNF4416863 ফটো উপলব্ধ
502 নাম : ফুলমতি মণ্ডল স্বামীৰ নাম: ৰবকান্ত মণ্ডল ঘৰ নং : ১৮৬ বয়স : 58 লিঙ্গ : মহিলা	CNF1422737 ফটো উপলব্ধ	503 নাম : সঞ্জুবালা মণ্ডল পিতাৰ নাম: ৰবকান্ত মণ্ডল ঘৰ নং : ১৮৬ বয়স : 38 লিঙ্গ : মহিলা	CNF1422759 ফটো উপলব্ধ	504 নাম : পূৰ্ণ মণ্ডল পিতাৰ নাম: ৰবকান্ত মণ্ডল ঘৰ নং : ১৮৬ বয়স : 37 লিঙ্গ : পুৰুষ	CNF1422760 ফটো উপলব্ধ
505 নাম : নিৰ্মালী মণ্ডল স্বামীৰ নাম: পূৰ্ণ মণ্ডল ঘৰ নং : 186 বয়স : 23 লিঙ্গ : মহিলা	FMU0016139 ফটো উপলব্ধ	# 506 নাম : লক্ষীবালা মণ্ডল স্বামীৰ নাম: নীলকান্ত মণ্ডল ঘৰ নং : ১৮৭ বয়স : 64 লিঙ্গ : মহিলা	CNF1422793 ফটো উপলব্ধ	507 নাম : অতুল চন্দ্ৰ মণ্ডল পিতাৰ নাম: নীলকান্ত মণ্ডল ঘৰ নং : ১৮৭ বয়স : 35 লিঙ্গ : পুৰুষ	CNF1422771 ফটো উপলব্ধ
508 নাম : অম্বিকা মণ্ডল স্বামীৰ নাম: অতুল চন্দ্ৰ মণ্ডল ঘৰ নং : ১৮৭ বয়স : 29 লিঙ্গ : মহিলা	CNF0266601 ফটো উপলব্ধ	509 নাম : পৰশ মণি মণ্ডল স্বামীৰ নাম: হেমেন্দ্ৰ মণ্ডল ঘৰ নং : ১৮৯ বয়স : 60 লিঙ্গ : মহিলা	CNF1422873 ফটো উপলব্ধ	510 নাম : ৰাম মন্ডল পিতাৰ নাম: গিৰিন্দ্ৰ মন্ডল ঘৰ নং : ১৮৯ বয়স : 37 লিঙ্গ : পুৰুষ	CNF0012396 ফটো উপলব্ধ



511 নাম : হৰেকৃষ্ণ মণ্ডল পিতাৰ নাম: হেমেন্দ্ৰ মণ্ডল ঘৰ নং : 1৮৯ বয়স : 37 লিঙ্গ : পুৰুষ	CNF1422895 ফটো উপলব্ধ	512 নাম : অনীতা মন্ডল পিতাৰ নাম: হেমেন্দ্ৰ মন্ডল ঘৰ নং : 189 বয়স : 32 লিঙ্গ : পুৰুষ	CNF0578492 ফটো উপলব্ধ	513 নাম : বমণী মণ্ডল স্বামীৰ নাম: বামু মণ্ডল ঘৰ নং : 189 বয়স : 30 লিঙ্গ : মহিলা	CNF4419438 ফটো উপলব্ধ
514 নাম : সুসমিতা মণ্ডল স্বামীৰ নাম: হৰেকৃষ্ণ মণ্ডল ঘৰ নং : 189 বয়স : 25 লিঙ্গ : মহিলা	CNF4342820 ফটো উপলব্ধ	515 নাম : বিমলা মণ্ডল স্বামীৰ নাম: গিৰিন্দ্ৰ মণ্ডল ঘৰ নং : 1৮৯ক বয়স : 59 লিঙ্গ : মহিলা	CNF1422919 ফটো উপলব্ধ	516 নাম : মিনিৰাজ মণ্ডল পিতাৰ নাম: গিৰিন্দ্ৰ মণ্ডল ঘৰ নং : 1৮৯ক বয়স : 39 লিঙ্গ : পুৰুষ	CNF1422931 ফটো উপলব্ধ
517 নাম : অংগীতা মণ্ডল স্বামীৰ নাম: মিনিৰাজ মন্ডল ঘৰ নং : 1৮৯ক বয়স : 35 লিঙ্গ : মহিলা	CNF1999402 ফটো উপলব্ধ	E 518 নাম : মধুমালা ৰায় স্বামীৰ নাম: স্বপন কুমাৰ ৰায় ঘৰ নং : ১৯০ বয়স : 45 লিঙ্গ : মহিলা	CNF1422953 ফটো উপলব্ধ	519 নাম : গোপাল চন্দ্ৰ ৰয় পিতাৰ নাম: সপন চন্দ্ৰ ৰয় ঘৰ নং : ১৯০ বয়স : 29 লিঙ্গ : পুৰুষ	CNF0056945 ফটো উপলব্ধ
520 নাম : নেপাল চন্দ্ৰ ৰায় পিতাৰ নাম: স্বপন কুমাৰ ৰায় ঘৰ নং : 190 বয়স : 19 লিঙ্গ : পুৰুষ	FMU0149286 ফটো উপলব্ধ	521 নাম : আৰতী মণ্ডল পিতাৰ নাম: উমেশ মণ্ডল ঘৰ নং : ১৯১ বয়স : 43 লিঙ্গ : মহিলা	CNF1422997 ফটো উপলব্ধ	522 নাম : গজেন চন্দ্ৰ মণ্ডল পিতাৰ নাম: উমেশ মণ্ডল ঘৰ নং : ১৯১ বয়স : 43 লিঙ্গ : পুৰুষ	CNF1423003 ফটো উপলব্ধ
# 523 নাম : জয়মালা মন্ডল স্বামীৰ নাম: গজেন চন্দ্ৰ মন্ডল ঘৰ নং : ১৯১ বয়স : 36 লিঙ্গ : মহিলা	CNF1999333 ফটো উপলব্ধ	524 নাম : হাৰাধন মণ্ডল পিতাৰ নাম: অঞ্জন মণ্ডল ঘৰ নং : ১৯১ বয়স : 27 লিঙ্গ : পুৰুষ	CNF0263673 ফটো উপলব্ধ	525 নাম : জয়ন্ত মণ্ডল পিতাৰ নাম: ৰাজকান্ত মণ্ডল ঘৰ নং : ১৯২ বয়স : 52 লিঙ্গ : মহিলা	CNF1423036 ফটো উপলব্ধ
526 নাম : শ্ৰীসিমন্ত মণ্ডল পিতাৰ নাম: ৰাজকান্ত মণ্ডল ঘৰ নং : ১৯২ বয়স : 45 লিঙ্গ : পুৰুষ	CNF1423058 ফটো উপলব্ধ	527 নাম : ললিতা মন্ডল স্বামীৰ নাম: জয়ন্ত মন্ডল ঘৰ নং : ১৯২ বয়স : 44 লিঙ্গ : মহিলা	CNF1423047 ফটো উপলব্ধ	528 নাম : অনন্ত মণ্ডল পিতাৰ নাম: ৰাজকান্ত মণ্ডল ঘৰ নং : ১৯২ বয়স : 40 লিঙ্গ : পুৰুষ	CNF1423069 ফটো উপলব্ধ
529 নাম : মমতা মণ্ডল স্বামীৰ নাম: শ্ৰীমন্ত মন্ডল ঘৰ নং : ১৯২ বয়স : 38 লিঙ্গ : মহিলা	CNF1423081 ফটো উপলব্ধ	530 নাম : মামনী মণ্ডল পিতাৰ নাম: অনন্ত মণ্ডল ঘৰ নং : 192 বয়স : 36 লিঙ্গ : মহিলা	CNF4486270 ফটো উপলব্ধ	531 নাম : মহন্ত মণ্ডল পিতাৰ নাম: ৰাজকান্ত মণ্ডল ঘৰ নং : ১৯২ বয়স : 33 লিঙ্গ : পুৰুষ	CNF0236117 ফটো উপলব্ধ
532 নাম : বাপন মণ্ডল পিতাৰ নাম: জয়ন্ত মণ্ডল ঘৰ নং : ১৯২ বয়স : 27 লিঙ্গ : পুৰুষ	CNF0268870 ফটো উপলব্ধ	S 533 নাম : সুচমা মণ্ডল পিতাৰ নাম: জয়ন্ত মণ্ডল ঘৰ নং : ১৯২ বয়স : 25 লিঙ্গ : মহিলা	CNF4416913 ফটো উপলব্ধ	534 নাম : অৰন মণ্ডল পিতাৰ নাম: জয়ন্ত মণ্ডল ঘৰ নং : 192 বয়স : 21 লিঙ্গ : পুৰুষ	FMU0015404 ফটো উপলব্ধ
535 নাম : নিৰঞ্জন মণ্ডল পিতাৰ নাম: জিনেশ মণ্ডল ঘৰ নং : 193 বয়স : 43 লিঙ্গ : পুৰুষ	CNF1423127 ফটো উপলব্ধ	536 নাম : অঞ্জলী মন্ডল স্বামীৰ নাম: নিৰঞ্জন মন্ডল ঘৰ নং : 193 বয়স : 38 লিঙ্গ : মহিলা	CNF0012382 ফটো উপলব্ধ	537 নাম : অঞ্জয় মণ্ডল পিতাৰ নাম: দিনেশ মণ্ডল ঘৰ নং : ১৯৩ বয়স : 37 লিঙ্গ : পুৰুষ	CNF0236877 ফটো উপলব্ধ
538 নাম : পম্পি মণ্ডল স্বামীৰ নাম: অঞ্জয় মণ্ডল ঘৰ নং : 193 বয়স : 27 লিঙ্গ : মহিলা	CNF1119775 ফটো উপলব্ধ	539 নাম : সিৰাজ আলী পিতাৰ নাম: আমজত আলী ঘৰ নং : ১৯৪ বয়স : 60 লিঙ্গ : পুৰুষ	CNF1423161 ফটো উপলব্ধ	540 নাম : হাজেৰা খাতুন স্বামীৰ নাম: সিৰাজ আলী ঘৰ নং : ১৯৪ বয়স : 58 লিঙ্গ : মহিলা	CNF1423172 ফটো উপলব্ধ



541	CNF1423183	ফটো উপলব্ধ	542	CNF1423194	ফটো উপলব্ধ	543	CNF1423207	ফটো উপলব্ধ
নাম : হাফিজ উদ্দিন পিতাৰ নাম: সিবাজ আলী ঘৰ নং : ১৯৪ বয়স : 42 লিঙ্গ : পুৰুষ			নাম : অজফা খাতুন পিতাৰ নাম: সিবাজ আলী ঘৰ নং : ১৯৪ বয়স : 40 লিঙ্গ : মহিলা			নাম : হনফা খাতুন পিতাৰ নাম: সিবাজ আলী ঘৰ নং : ১৯৪ বয়স : 38 লিঙ্গ : মহিলা		
544	CNF1999106	ফটো উপলব্ধ	545	CNF0412619	ফটো উপলব্ধ	546	CNF0058495	ফটো উপলব্ধ
নাম : জিয়াবুৰ হুছেইন পিতাৰ নাম: সিবাজ আলী ঘৰ নং : ১৯৪ বয়স : 30 লিঙ্গ : পুৰুষ			নাম : অঞ্জুৰাৰা খাতুন স্বামীৰ নাম: জিয়াবুৰ হুছেইন ঘৰ নং : 194 বয়স : 29 লিঙ্গ : মহিলা			নাম : মঞ্জুৰাৰা খাতুন পিতাৰ নাম: হাফিজ উদ্দিন ঘৰ নং : ১৯৪ বয়স : 28 লিঙ্গ : মহিলা		
547	CNF0263640	ফটো উপলব্ধ	548	CNF4496469	ফটো উপলব্ধ	549	CNF1423218	ফটো উপলব্ধ
নাম : কবির হুছেইন পিতাৰ নাম: ছিবাজ আলী ঘৰ নং : ১৯৪ বয়স : 27 লিঙ্গ : পুৰুষ			নাম : মাছফিয়া খাতুন স্বামীৰ নাম: কবির হুছেইন ঘৰ নং : 194 বয়স : 21 লিঙ্গ : মহিলা			নাম : আচিয়া খাতুন স্বামীৰ নাম: ইত্তাজ আলী ঘৰ নং : ১৯৫ বয়স : 80 লিঙ্গ : মহিলা		
550	CNF1423229	ফটো উপলব্ধ	551	CNF1423230	ফটো উপলব্ধ	552	CNF1423285	ফটো উপলব্ধ
নাম : আজিবুৰ বহমান পিতাৰ নাম: ইত্তাজ আলী ঘৰ নং : ১৯৫ বয়স : 50 লিঙ্গ : পুৰুষ			নাম : হাবিবুৰ বহমান পিতাৰ নাম: ইত্তাজ আলী ঘৰ নং : ১৯৫ বয়স : 46 লিঙ্গ : পুৰুষ			নাম : জ্যোন্নাৰা বেগম স্বামীৰ নাম: আজিবুৰ বহমান ঘৰ নং : ১৯৫ বয়স : 45 লিঙ্গ : মহিলা		
553	CNF1423241	ফটো উপলব্ধ	554	CNF1423252	ফটো উপলব্ধ	555	CNF1423263	ফটো উপলব্ধ
নাম : হাবিবুৰ বহমান পিতাৰ নাম: ইত্তাজ আলী ঘৰ নং : ১৯৫ বয়স : 44 লিঙ্গ : পুৰুষ			নাম : চফিকুল ইছলাম পিতাৰ নাম: ইত্তাজ আলী ঘৰ নং : ১৯৫ বয়স : 42 লিঙ্গ : পুৰুষ			নাম : বফিকুল ইছলাম পিতাৰ নাম: ইত্তাজ আলী ঘৰ নং : ১৯৫ বয়স : 40 লিঙ্গ : পুৰুষ		
# 556	CNF1423296	ফটো উপলব্ধ	557	CNF1423274	ফটো উপলব্ধ	558	CNF1423309	ফটো উপলব্ধ
নাম : মাৰিয়া খাতুন স্বামীৰ নাম: হাবিবুৰ বহমান ঘৰ নং : ১৯৫ বয়স : 40 লিঙ্গ : মহিলা			নাম : ছাদিকুল ইছলাম পিতাৰ নাম: ইত্তাজ আলী ঘৰ নং : ১৯৫ বয়স : 38 লিঙ্গ : পুৰুষ			নাম : পাৰবিন চুলতানা স্বামীৰ নাম: হাবিবুৰ বহমান ঘৰ নং : ১৯৫ বয়স : 37 লিঙ্গ : মহিলা		
559	CFN0670679	ফটো উপলব্ধ	# 560	CNF0058578	ফটো উপলব্ধ	# 561	CNF0058586	ফটো উপলব্ধ
নাম : মামণি বেগম স্বামীৰ নাম: ছাদিকুল ইছলাম ঘৰ নং : 195 বয়স : 34 লিঙ্গ : মহিলা			নাম : বাহাৰুল ইছলাম পিতাৰ নাম: ইত্তাজ আলী ঘৰ নং : ১৯৫ বয়স : 35 লিঙ্গ : পুৰুষ			নাম : মনোৰাৰা বেগম স্বামীৰ নাম: চফিকুল ইছলাম ঘৰ নং : ১৯৫ বয়স : 33 লিঙ্গ : মহিলা		
562	CNF0058768	ফটো উপলব্ধ	563	CNF0327932	ফটো উপলব্ধ	# 564	CNF0578674	ফটো উপলব্ধ
নাম : জেছমিন চুলতানা স্বামীৰ নাম: বফিকুল ইছলাম ঘৰ নং : ১৯৫ বয়স : 29 লিঙ্গ : মহিলা			নাম : মাচুমা খাতুন স্বামীৰ নাম: বাহাৰুল ইছলাম ঘৰ নং : 195 বয়স : 26 লিঙ্গ : মহিলা			নাম : গুলজাৰ হুছেইন পিতাৰ নাম: ইত্তাজ আলী ঘৰ নং : 195 বয়স : 25 লিঙ্গ : পুৰুষ		
# 565	CNF0578336	ফটো উপলব্ধ	566	CNF4417200	ফটো উপলব্ধ	567	CNF4471769	ফটো উপলব্ধ
নাম : ইছমিতাৰা খাতুন পিতাৰ নাম: হাবিবুৰ বহমান ঘৰ নং : 195 বয়স : 24 লিঙ্গ : মহিলা			নাম : ইজাজুল আহমেদ পিতাৰ নাম: আজিবুৰ বহমান ঘৰ নং : ১৯৫ বয়স : 23 লিঙ্গ : পুৰুষ			নাম : লতিফা আকতাৰা পিতাৰ নাম: হাবিবুৰ বহমান ঘৰ নং : 195 বয়স : 22 লিঙ্গ : মহিলা		
# 568	FMU0236257	ফটো উপলব্ধ	569	FMU0236240	ফটো উপলব্ধ	570	CNF1423321	ফটো উপলব্ধ
নাম : নজমুল হুক পিতাৰ নাম: হাবিবুৰ বহমান ঘৰ নং : 195 বয়স : 21 লিঙ্গ : পুৰুষ			নাম : আফতাৰ হুছেইন পিতাৰ নাম: ইত্তাজ আলী ঘৰ নং : 195 বয়স : 19 লিঙ্গ : পুৰুষ			নাম : ফৰজুল ইছলাম পিতাৰ নাম: মুত্তাজ আলী ঘৰ নং : ১৯৬ বয়স : 52 লিঙ্গ : পুৰুষ		



# 571 নাম : নজৰুল ইছলাম পিতাৰ নাম: মুস্তাজ আলী ঘৰ নং : ১৯৬ বয়স : 50 লিঙ্গ : পুৰুষ	CNF1423332 ফটো উপলব্ধ	# 572 নাম : জায়দা খাতুন স্বামীৰ নাম: ফৰজুল ইছলাম ঘৰ নং : ১৯৬ বয়স : 45 লিঙ্গ : মহিলা	CNF1423354 ফটো উপলব্ধ	573 নাম : মমতাজ বেগম স্বামীৰ নাম: নজৰুল ইছলাম ঘৰ নং : ১৯৬ বয়স : 45 লিঙ্গ : মহিলা	CNF1423365 ফটো উপলব্ধ
574 নাম : বুহুল আমিন পিতাৰ নাম: মুস্তাজ আলী ঘৰ নং : ১৯৬ বয়স : 39 লিঙ্গ : পুৰুষ	CNF1423343 ফটো উপলব্ধ	575 নাম : ৰৌজিনা আকতাৰা স্বামীৰ নাম: বুহুল আমিন ঘৰ নং : ১৯৬ বয়স : 29 লিঙ্গ : মহিলা	CNF0237859 ফটো উপলব্ধ	576 নাম : আৰহাক আলী পিতাৰ নাম: ফৰজুল ইছলাম ঘৰ নং : ১৯৬ বয়স : 28 লিঙ্গ : পুৰুষ	CNF0281360 ফটো উপলব্ধ
577 নাম : মাৰিয়া বেগম পিতাৰ নাম: নজৰুল ইছলাম ঘৰ নং : 196 বয়স : 26 লিঙ্গ : মহিলা	CNF0577247 ফটো উপলব্ধ	S 578 নাম : পাৰবিন ছুলতানা পিতাৰ নাম: ফৰজুল ইছলাম ঘৰ নং : 196 বয়স : 25 লিঙ্গ : মহিলা	CNF0577353 ফটো উপলব্ধ	# 579 নাম : আজাহাৰুল ইছলাম পিতাৰ নাম: নজৰুল ইছলাম ঘৰ নং : ১৯৬ বয়স : 22 লিঙ্গ : পুৰুষ	CNF4417077 ফটো উপলব্ধ
S 580 নাম : খলিলুৰ ৰহমান পিতাৰ নাম: জমছেদ আলী ঘৰ নং : ১৯৭ বয়স : 65 লিঙ্গ : পুৰুষ	CNF1423376 ফটো উপলব্ধ	S 581 নাম : হিফজুৰ ৰহমান পিতাৰ নাম: খলিলুৰ ৰহমান ঘৰ নং : ১৯৭ বয়স : 40 লিঙ্গ : পুৰুষ	CNF1423401 ফটো উপলব্ধ	582 নাম : খালেদা খাতুন পিতাৰ নাম: খলিলুৰ ৰহমান ঘৰ নং : ১৯৭ বয়স : 39 লিঙ্গ : পুৰুষ	CNF1423398 ফটো উপলব্ধ
583 নাম : জেচমিনা খাতুন পিতাৰ নাম: খলিলুৰ ৰহমান ঘৰ নং : 197 বয়স : 39 লিঙ্গ : মহিলা	CNF1423456 ফটো উপলব্ধ	S 584 নাম : মিজানুৰ ৰহমান পিতাৰ নাম: খলিলুৰ ৰহমান ঘৰ নং : ১৯৭ বয়স : 35 লিঙ্গ : পুৰুষ	CNF1423412 ফটো উপলব্ধ	S 585 নাম : মাৰজিয়া বেগম স্বামীৰ নাম: মিজানুৰ ৰহমান ঘৰ নং : ১৯৭ বয়স : 28 লিঙ্গ : মহিলা	CNF0237966 ফটো উপলব্ধ
586 নাম : জয়তন নেছা স্বামীৰ নাম: আব্দুল বাৰেক ঘৰ নং : ১৯৮ বয়স : 78 লিঙ্গ : মহিলা	CNF1423434 ফটো উপলব্ধ	587 নাম : সুৰজ বান স্বামীৰ নাম: স্বাবদুল আলী ঘৰ নং : ১৯৮ বয়স : 58 লিঙ্গ : মহিলা	CNF1423445 ফটো উপলব্ধ	588 নাম : ইদ্রিছ আলী পিতাৰ নাম: স্বাবদুল আলী ঘৰ নং : ১৯৮ বয়স : 34 লিঙ্গ : পুৰুষ	CNF0012397 ফটো উপলব্ধ
589 নাম : আচমানা বেগম স্বামীৰ নাম: ইদ্রিছ আলী ঘৰ নং : 198 বয়স : 30 লিঙ্গ : মহিলা	CNF4464277 ফটো উপলব্ধ	590 নাম : উৰাই দুলাহ ৰহমান পিতাৰ নাম: স্বাবদুল আলী ঘৰ নং : 198 বয়স : 25 লিঙ্গ : পুৰুষ	CNF0605113 ফটো উপলব্ধ	591 নাম : আঃ ছাত্তাৰ পিতাৰ নাম: আমজত আলী ঘৰ নং : ১৯৯ বয়স : 57 লিঙ্গ : পুৰুষ	CNF1423467 ফটো উপলব্ধ
# 592 নাম : ইকৰামুল হুছেইন পিতাৰ নাম: আব্দুল ছাত্তাৰ ঘৰ নং : ১৯৯ বয়স : 39 লিঙ্গ : পুৰুষ	CNF1423489 ফটো উপলব্ধ	593 নাম : বাবুল হুছেইন পিতাৰ নাম: আব্দুল ছাত্তাৰ ঘৰ নং : ১৯৯ বয়স : 32 লিঙ্গ : পুৰুষ	CNF0059766 ফটো উপলব্ধ	594 নাম : মজিদা খাতুন স্বামীৰ নাম: ইকৰামুল হুছেইন ঘৰ নং : ১৯৯ বয়স : 31 লিঙ্গ : মহিলা	CNF0266650 ফটো উপলব্ধ
# 595 নাম : আবুল হুছেইন পিতাৰ নাম: আব্দুল ছাত্তাৰ ঘৰ নং : ১৯৯ বয়স : 30 লিঙ্গ : পুৰুষ	CNF0060038 ফটো উপলব্ধ	# 596 নাম : আমিৰ হুছেইন পিতাৰ নাম: আব্দুল ছাত্তাৰ ঘৰ নং : 199 বয়স : 26 লিঙ্গ : পুৰুষ	CNF0332114 ফটো উপলব্ধ	# 597 নাম : আনাৰুল ইছলাম পিতাৰ নাম: আব্দুল ছাত্তাৰ ঘৰ নং : 199 বয়স : 24 লিঙ্গ : পুৰুষ	CNF0454918 ফটো উপলব্ধ
# 598 নাম : ছেমিম চুলতানা স্বামীৰ নাম: আনাৰুল ইছলাম ঘৰ নং : 199 বয়স : 24 লিঙ্গ : মহিলা	CNF0454892 ফটো উপলব্ধ	599 নাম : জমিলা খাতুন স্বামীৰ নাম: আব্দুল হুছেইন ঘৰ নং : 199 বয়স : 23 লিঙ্গ : মহিলা	CNF0451419 ফটো উপলব্ধ	600 নাম : জহিৰুল ইছলাম পিতাৰ নাম: আব্দুল ছাত্তাৰ ঘৰ নং : ১৯৯ বয়স : 23 লিঙ্গ : পুৰুষ	CNF4416939 ফটো উপলব্ধ



601 নাম : বাসিদা খাতুন স্বামীৰ নাম: বাবুল হুছেইন ঘৰ নং : 199 বয়স : 22 লিঙ্গ : মহিলা	CNF1253590 ফটো উপলব্ধ	602 নাম : কুশিদা খাতুন স্বামীৰ নাম: আমিৰ হুছেইন ঘৰ নং : 199 বয়স : 20 লিঙ্গ : মহিলা	FMU0147652 ফটো উপলব্ধ	603 নাম : ওমৰ আলী পিতাৰ নাম: আৰ্বাহ আলী ঘৰ নং : 200 বয়স : 74 লিঙ্গ : পুৰুষ	CNF1423490 ফটো উপলব্ধ
604 নাম : আজিজুল হক পিতাৰ নাম: ওমৰ আলী ঘৰ নং : 200 বয়স : 38 লিঙ্গ : পুৰুষ	CNF1423514 ফটো উপলব্ধ	605 নাম : হাতেমা খাতুন পিতাৰ নাম: ওমৰ আলী ঘৰ নং : 200 বয়স : 35 লিঙ্গ : মহিলা	CNF0012398 ফটো উপলব্ধ	# 606 নাম : বকুলা খাতুন স্বামীৰ নাম: আজিজুল হক ঘৰ নং : 200 বয়স : 21 লিঙ্গ : মহিলা	CNF0239947 ফটো উপলব্ধ
607 নাম : শুকুৰ আলী পিতাৰ নাম: আৰ্বাহ আলী ঘৰ নং : 201 বয়স : 60 লিঙ্গ : পুৰুষ	CNF1423525 ফটো উপলব্ধ	608 নাম : মুজবাহাৰ স্বামীৰ নাম: শুকুৰ আলী ঘৰ নং : 201 বয়স : 55 লিঙ্গ : মহিলা	CNF1423536 ফটো উপলব্ধ	609 নাম : অহিদুল ইছলাম পিতাৰ নাম: শুকুৰ আলী ঘৰ নং : 201 বয়স : 38 লিঙ্গ : পুৰুষ	CNF1423547 ফটো উপলব্ধ
610 নাম : শাহানাজ বেগম স্বামীৰ নাম: অহিদুল ইছলাম ঘৰ নং : 201 বয়স : 36 লিঙ্গ : মহিলা	CNF0012400 ফটো উপলব্ধ	611 নাম : ছহিদুল ইছলাম পিতাৰ নাম: শুকুৰ আলী ঘৰ নং : 201 বয়স : 35 লিঙ্গ : পুৰুষ	CNF0012399 ফটো উপলব্ধ	612 নাম : ছানিদুল ইছলাম পিতাৰ নাম: শুকুৰ আলী ঘৰ নং : 201 বয়স : 34 লিঙ্গ : পুৰুষ	CNF0012401 ফটো উপলব্ধ
613 নাম : বানোচা খাতুন স্বামীৰ নাম: শহিদুল ইছলাম ঘৰ নং : 201 বয়স : 32 লিঙ্গ : মহিলা	CNF0264911 ফটো উপলব্ধ	614 নাম : জেবিনা বেগম স্বামীৰ নাম: ছানিদুল ইছলাম ঘৰ নং : 201 বয়স : 28 লিঙ্গ : মহিলা	CNF0062349 ফটো উপলব্ধ	E 615 নাম : সমৰ আলী পিতাৰ নাম: আৰ্বাহ আলী ঘৰ নং : 202 বয়স : 65 লিঙ্গ : পুৰুষ	CNF1423558 ফটো উপলব্ধ
616 নাম : জহুৰা খাতুন স্বামীৰ নাম: সমৰ আলী ঘৰ নং : 202 বয়স : 55 লিঙ্গ : মহিলা	CNF1423569 ফটো উপলব্ধ	# 617 নাম : আহাম্মদ মৌলানা পিতাৰ নাম: সমৰ আলী ঘৰ নং : 202 বয়স : 35 লিঙ্গ : পুৰুষ	CNF0012402 ফটো উপলব্ধ	618 নাম : ৰাজিদা খাতুন স্বামীৰ নাম: আহমেদ মৌলানা ঘৰ নং : 202 বয়স : 28 লিঙ্গ : মহিলা	CNF0332015 ফটো উপলব্ধ
619 নাম : মজিবুৰ ৰহমান পিতাৰ নাম: ইন্তাজ আলী ঘৰ নং : 203 বয়স : 52 লিঙ্গ : পুৰুষ	CNF1423570 ফটো উপলব্ধ	620 নাম : মনোৰাৰা খাতুন স্বামীৰ নাম: মজিবুৰ ৰহমান ঘৰ নং : 203 বয়স : 49 লিঙ্গ : মহিলা	CNF1423581 ফটো উপলব্ধ	621 নাম : আনজাৰুল হুছেইন পিতাৰ নাম: মজিবুৰ ৰহমান ঘৰ নং : 203 বয়স : 28 লিঙ্গ : পুৰুষ	CNF0280792 ফটো উপলব্ধ
622 নাম : ৰেজমিনা খাতুন পিতাৰ নাম: মজিবুৰ ৰহমান ঘৰ নং : 203 বয়স : 26 লিঙ্গ : মহিলা	CNF0331991 ফটো উপলব্ধ	623 নাম : ৰাচিম আহমেদ পিতাৰ নাম: মজিবুৰ ৰহমান ঘৰ নং : 203 বয়স : 25 লিঙ্গ : পুৰুষ	CNF0447409 ফটো উপলব্ধ	624 নাম : নাৰগিছ চুলতানা স্বামীৰ নাম: আনজাৰুল হুছেইন ঘৰ নং : 203 বয়স : 24 লিঙ্গ : মহিলা	CNF4343000 ফটো উপলব্ধ
625 নাম : লিলুফা বেগম পিতাৰ নাম: মজিবুৰ ৰহমান ঘৰ নং : 203 বয়স : 23 লিঙ্গ : মহিলা	CNF4416871 ফটো উপলব্ধ	626 নাম : আমিৰ হুছেইন পিতাৰ নাম: নূৰ হুছেইন ঘৰ নং : 208 বয়স : 70 লিঙ্গ : পুৰুষ	CNF1423592 ফটো উপলব্ধ	627 নাম : মিঞা হুছেইন পিতাৰ নাম: নূৰ হুছেইন ঘৰ নং : 208 বয়স : 64 লিঙ্গ : পুৰুষ	CNF1423661 ফটো উপলব্ধ
628 নাম : আব্দুল মালেক পিতাৰ নাম: নূৰ হুছেইন ঘৰ নং : 208 বয়স : 62 লিঙ্গ : পুৰুষ	CNF1423683 ফটো উপলব্ধ	629 নাম : ছাহেৰা খাতুন স্বামীৰ নাম: আলী হুছেইন ঘৰ নং : 208 বয়স : 61 লিঙ্গ : মহিলা	CNF1423627 ফটো উপলব্ধ	630 নাম : জমিলা খাতুন স্বামীৰ নাম: আবাল হুছেইন ঘৰ নং : 208 বয়স : 60 লিঙ্গ : মহিলা	CNF1423649 ফটো উপলব্ধ

631 নাম : আঃ বেজাক পিতাৰ নাম: নূৰ হুছেন ঘৰ নং : ২০৪ বয়স : 60 লিঙ্গ : পুৰুষ	CNF1423707 ফটো উপলব্ধ	632 নাম : মাইনুল হক পিতাৰ নাম: নূৰ হুছেইন ঘৰ নং : 204 বয়স : 58 লিঙ্গ : পুৰুষ	CNF1423729 ফটো উপলব্ধ	633 নাম : ৰুমিছা খাতুন স্বামীৰ নাম: মিঞা হুছেন ঘৰ নং : ২০৪ বয়স : 55 লিঙ্গ : মহিলা	CNF1423672 ফটো উপলব্ধ
634 নাম : ফালানী খাতুন স্বামীৰ নাম: আবালি হুছেন ঘৰ নং : ২০৪ বয়স : 54 লিঙ্গ : মহিলা	CNF1423650 ফটো উপলব্ধ	635 নাম : জাহান্নাৰা খাতুন স্বামীৰ নাম: আব্দুল বেজাক ঘৰ নং : 204 বয়স : 53 লিঙ্গ : মহিলা	CNF1423718 ফটো উপলব্ধ	636 নাম : আফিয়া খাতুন স্বামীৰ নাম: আব্দুল মালেক ঘৰ নং : ২০৪ বয়স : 53 লিঙ্গ : মহিলা	CNF1423694 ফটো উপলব্ধ
637 নাম : লালবান স্বামীৰ নাম: মাইনুল হক ঘৰ নং : 204 বয়স : 52 লিঙ্গ : মহিলা	CNF1423730 ফটো উপলব্ধ	638 নাম : জাকিৰ হুছেন পিতাৰ নাম: আমিৰ হুছেইন ঘৰ নং : ২০৪ বয়স : 45 লিঙ্গ : পুৰুষ	CNF1423741 ফটো উপলব্ধ	639 নাম : মোঃ হাছেন আলী পিতাৰ নাম: আমিৰ হুছেইন ঘৰ নং : ২০৪ বয়স : 45 লিঙ্গ : পুৰুষ	CNF1423785 ফটো উপলব্ধ
640 নাম : ৰুমিছা খাতুন স্বামীৰ নাম: হুছেন আলী ঘৰ নং : ২০৪ বয়স : 44 লিঙ্গ : মহিলা	CNF1423774 ফটো উপলব্ধ	641 নাম : ৰফিকুল ইছলাম পিতাৰ নাম: আলী হাচেন ঘৰ নং : ২০৪ বয়স : 42 লিঙ্গ : পুৰুষ	CNF1423809 ফটো উপলব্ধ	642 নাম : হুছেন আলী পিতাৰ নাম: আমিৰ ঘৰ নং : ২০৪ বয়স : 42 লিঙ্গ : পুৰুষ	CNF1423763 ফটো উপলব্ধ
643 নাম : লালবান স্বামীৰ নাম: জাকিৰ হুছেন ঘৰ নং : ২০৪ বয়স : 39 লিঙ্গ : মহিলা	CNF1423752 ফটো উপলব্ধ	644 নাম : ফিৰুজা বেগম স্বামীৰ নাম: হাচেন আলী ঘৰ নং : ২০৪ বয়স : 38 লিঙ্গ : মহিলা	CNF1423796 ফটো উপলব্ধ	645 নাম : তাৰা বানু স্বামীৰ নাম: ৰফিকুল ইছলাম ঘৰ নং : ২০৪ বয়স : 37 লিঙ্গ : মহিলা	CNF0264473 ফটো উপলব্ধ
646 নাম : শ্বাহিদা খাতুন স্বামীৰ নাম: শ্বানিদুল ইছলাম ঘৰ নং : ২০৪ বয়স : 37 লিঙ্গ : মহিলা	CNF0263814 ফটো উপলব্ধ	647 নাম : আব্দুল কাদিৰ পিতাৰ নাম: আব্দুল মালেক ঘৰ নং : ২০৪ বয়স : 36 লিঙ্গ : পুৰুষ	CNF1423821 ফটো উপলব্ধ	# 648 নাম : ছৰিফুল ইছলাম পিতাৰ নাম: আমিৰ হুছেইন ঘৰ নং : ২০৪ বয়স : 36 লিঙ্গ : পুৰুষ	CNF0264440 ফটো উপলব্ধ
649 নাম : আব হানিফা পিতাৰ নাম: আঃ বেজাক ঘৰ নং : ২০৪ বয়স : 35 লিঙ্গ : পুৰুষ	CNF1423843 ফটো উপলব্ধ	650 নাম : ছাদিৰ আলী পিতাৰ নাম: আব্দুল মালেক ঘৰ নং : ২০৪ বয়স : 34 লিঙ্গ : পুৰুষ	CNF1423832 ফটো উপলব্ধ	651 নাম : সমৰ আলী পিতাৰ নাম: আব্দুল ৰহিম ঘৰ নং : ২০৪ বয়স : 34 লিঙ্গ : পুৰুষ	CNF1425123 ফটো উপলব্ধ
652 নাম : ছানিদুল ইছলাম পিতাৰ নাম: মিঞা হুছেইন ঘৰ নং : ২০৪ বয়স : 34 লিঙ্গ : পুৰুষ	CNF0012403 ফটো উপলব্ধ	# 653 নাম : হাবিজুল ইছলাম পিতাৰ নাম: আবালি হুছেইন ঘৰ নং : 204 বয়স : 35 লিঙ্গ : পুৰুষ	CNF0426379 ফটো উপলব্ধ	654 নাম : আইনুল হক পিতাৰ নাম: মিঞা হুছেইন ঘৰ নং : ২০৪ বয়স : 33 লিঙ্গ : পুৰুষ	CNF0012404 ফটো উপলব্ধ
655 নাম : আবুল কালাম পিতাৰ নাম: আব্দুল বেজাক ঘৰ নং : 204 বয়স : 33 লিঙ্গ : পুৰুষ	CNF1423854 ফটো উপলব্ধ	656 নাম : নূন নাহাৰ বেগম স্বামীৰ নাম: সমৰ আলী ঘৰ নং : ২০৪ বয়স : 33 লিঙ্গ : মহিলা	CNF0012405 ফটো উপলব্ধ	657 নাম : সাজিদা বেগম স্বামীৰ নাম: আবু হানিফা ঘৰ নং : ২০৪ বয়স : 32 লিঙ্গ : মহিলা	CNF0012407 ফটো উপলব্ধ
658 নাম : আৰফুজা খাতুন স্বামীৰ নাম: আঃ কাদিৰ ঘৰ নং : ২০৪ বয়স : 32 লিঙ্গ : মহিলা	CNF0063057 ফটো উপলব্ধ	659 নাম : এহিয়া আলম পিতাৰ নাম: আব্দুল ৰহিম ঘৰ নং : ২০৪ বয়স : 32 লিঙ্গ : পুৰুষ	CNF0012406 ফটো উপলব্ধ	660 নাম : ছফিকুল ইছলাম পিতাৰ নাম: আবালি হুছেন ঘৰ নং : 204 বয়স : 32 লিঙ্গ : পুৰুষ	CNF0426361 ফটো উপলব্ধ



661	CNF0063107	ফটো উপলব্ধ	662	CNF0332791	ফটো উপলব্ধ	663	CNF0426411	ফটো উপলব্ধ
নাম : আজিব্বৰ বহমান পিতাৰ নাম: আব্দুল মালেক ঘৰ নং : 208 বয়স : 31 লিঙ্গ : পুৰুষ			নাম : ফালানী খাতুন পিতাৰ নাম: ছাইদুল ইছলাম ঘৰ নং : 204 বয়স : 31 লিঙ্গ : পুৰুষ			নাম : ইছব আলী পিতাৰ নাম: আৰাল হুছেইন ঘৰ নং : 204 বয়স : 30 লিঙ্গ : পুৰুষ		
664	CNF0265413	ফটো উপলব্ধ	665	CNF0281055	ফটো উপলব্ধ	666	CNF4458576	ফটো উপলব্ধ
নাম : ছালামা খাতুন স্বামীৰ নাম: ইছব আলী ঘৰ নং : 204 বয়স : 28 লিঙ্গ : মহিলা			নাম : হিবজুল হক পিতাৰ নাম: মাইনুল হক ঘৰ নং : 208 বয়স : 28 লিঙ্গ : পুৰুষ			নাম : বমিচা খাতুন পিতাৰ নাম: আব্দুল বহমান ঘৰ নং : 204 বয়স : 26 লিঙ্গ : মহিলা		
667	CNF4342911	ফটো উপলব্ধ	668	FMU0085803	ফটো উপলব্ধ	669	CNF0578302	ফটো উপলব্ধ
নাম : মামনি বেগম স্বামীৰ নাম: আবু কালাম ঘৰ নং : 204 বয়স : 25 লিঙ্গ : মহিলা			নাম : নাৰ্জিনা বেগম স্বামীৰ নাম: আশিকুল হক ঘৰ নং : 204 বয়স : 25 লিঙ্গ : মহিলা			নাম : আকবৰ আলি পিতাৰ নাম: জাকিৰ হুছেইন ঘৰ নং : 204 বয়স : 24 লিঙ্গ : পুৰুষ		
670	CNF0578435	ফটো উপলব্ধ	671	CNF0578708	ফটো উপলব্ধ	# 672	CNF4342846	ফটো উপলব্ধ
নাম : আফ্ৰুজা বেগম স্বামীৰ নাম: আবু হানিফ ঘৰ নং : 204 বয়স : 24 লিঙ্গ : মহিলা			নাম : আবু হানিফ পিতাৰ নাম: আব্দুল মালেক ঘৰ নং : 204 বয়স : 24 লিঙ্গ : পুৰুষ			নাম : ফৰিদুল ইছলাম পিতাৰ নাম: আবাল হুছেইন ঘৰ নং : 204 বয়স : 23 লিঙ্গ : পুৰুষ		
673	CNF4458980	ফটো উপলব্ধ	674	FMU0149260	ফটো উপলব্ধ	675	FMU0235663	ফটো উপলব্ধ
নাম : আশিকুল হক পিতাৰ নাম: আব্দুল বেজাক ঘৰ নং : 204 বয়স : 22 লিঙ্গ : পুৰুষ			নাম : আয়েশা খাতুন স্বামীৰ নাম: আমিনুল হক ঘৰ নং : 204 বয়স : 22 লিঙ্গ : মহিলা			নাম : বেজিনা খাতুন পিতাৰ নাম: বফিকুল ইছলাম ঘৰ নং : 204 বয়স : 22 লিঙ্গ : মহিলা		
676	FMU0085795	ফটো উপলব্ধ	677	FMU0251975	ফটো উপলব্ধ	# 678	FMU0147686	ফটো উপলব্ধ
নাম : ইমৰান হুছেইন পিতাৰ নাম: জাকিৰ হুছেইন ঘৰ নং : 204 বয়স : 21 লিঙ্গ : পুৰুষ			নাম : শ্বেজিদা বেগম পিতাৰ নাম: হাছেন আলী ঘৰ নং : 204 বয়স : 21 লিঙ্গ : মহিলা			নাম : আব বক্কৰ ছিদ্দিক পিতাৰ নাম: আবাল হুছেইন ঘৰ নং : 204 বয়স : 20 লিঙ্গ : পুৰুষ		
679	FMU0232835	ফটো উপলব্ধ	680	FMU0236075	ফটো উপলব্ধ	681	FMU0236091	ফটো উপলব্ধ
নাম : ৰোবিনা খাতুন স্বামীৰ নাম: ফ.বিদুল ইছলাম ঘৰ নং : 204 বয়স : 20 লিঙ্গ : মহিলা			নাম : মাৰফজা বেগম পিতাৰ নাম: মাইনুল হক ঘৰ নং : 204 বয়স : 20 লিঙ্গ : মহিলা			নাম : ৰাশিদা বেগম স্বামীৰ নাম: হেফজুল হক ঘৰ নং : 204 বয়স : 20 লিঙ্গ : মহিলা		
682	FMU0165779	ফটো উপলব্ধ	683	FMU0254714	ফটো উপলব্ধ	684	FMU0263244	ফটো উপলব্ধ
নাম : জাহিদুল ইছলাম পিতাৰ নাম: বফিকুল ইছলাম ঘৰ নং : 204 বয়স : 19 লিঙ্গ : পুৰুষ			নাম : ফাৰুক আলী পিতাৰ নাম: হুছেইন আলী ঘৰ নং : 204 বয়স : 19 লিঙ্গ : পুৰুষ			নাম : ছাদিকুল ইছলাম পিতাৰ নাম: হাছেন আলী ঘৰ নং : 204 বয়স : 19 লিঙ্গ : পুৰুষ		
#2 685	CNF1423887	ফটো উপলব্ধ	E 686	CNF1423898	ফটো উপলব্ধ	687	CNF1423945	ফটো উপলব্ধ
নাম : আঃ বহমান পিতাৰ নাম: উছে সেখ ঘৰ নং : 204 বয়স : 90 লিঙ্গ : পুৰুষ			নাম : নাছিমিন নেছা স্বামীৰ নাম: আঃ বহমান ঘৰ নং : 205 বয়স : 75 লিঙ্গ : মহিলা			নাম : এমদাদুল ইছলাম ফাৰুকী পিতাৰ নাম: তায়ব উদ্দিন ঘৰ নং : 205 বয়স : 56 লিঙ্গ : পুৰুষ		
688	CNF1423956	ফটো উপলব্ধ	689	CNF1423967	ফটো উপলব্ধ	# 690	CNF1423934	ফটো উপলব্ধ
নাম : আফৰোজা বেগম স্বামীৰ নাম: এমদাদুল ইছলাম ফাৰুকী ঘৰ নং : 205 বয়স : 55 লিঙ্গ : মহিলা			নাম : আজাহাৰুল ইছলাম পিতাৰ নাম: তায়ব উদ্দিন ঘৰ নং : 205 বয়স : 45 লিঙ্গ : পুৰুষ			নাম : নৰ মহামুদ পিতাৰ নাম: আঃ বহমান ঘৰ নং : 204 বয়স : 38 লিঙ্গ : পুৰুষ		



691 নাম : হাছিনা বেগম স্বামীৰ নাম : আজাহাৰুল ইছলাম ঘৰ নং : ২০৫ বয়স : 36 লিঙ্গ : মহিলা	CNF0012408 ফটো উপলব্ধ	# 692 নাম : বৌশনাৰা বেগম স্বামীৰ নাম : নৰ মোহাম্মদ ঘৰ নং : 204 বয়স : 33 লিঙ্গ : মহিলা	CNF0012409 ফটো উপলব্ধ	693 নাম : মস্তোফা আলী পিতাৰ নাম : আব্দুল বহমান ঘৰ নং : ২০৫ বয়স : 32 লিঙ্গ : পুৰুষ	CNF0012410 ফটো উপলব্ধ
694 নাম : আশিক আনোৱাৰ পিতাৰ নাম : এমদাদুল ইছলাম ফাৰুকী ঘৰ নং : 205 বয়স : 32 লিঙ্গ : পুৰুষ	CNF0012411 ফটো উপলব্ধ	695 নাম : মাচুমা শিৰিন পিতাৰ নাম : এমদাদুল ইছলাম ফাৰুকী ঘৰ নং : 205 বয়স : 30 লিঙ্গ : মহিলা	CNF0063636 ফটো উপলব্ধ	696 নাম : বৌজিয়া নাছৰিন স্বামীৰ নাম : আশিক আনোৱাৰ ঘৰ নং : 205 বয়স : 23 লিঙ্গ : মহিলা	FMU0235739 ফটো উপলব্ধ
697 নাম : শ্বৰিফ উদ্দিন পিতাৰ নাম : হাছেন আলী ঘৰ নং : ২০৬ বয়স : 90 লিঙ্গ : পুৰুষ	CNF1423989 ফটো উপলব্ধ	698 নাম : হালিমন নেছা স্বামীৰ নাম : শ্বৰিফ উদ্দিন ঘৰ নং : ২০৬ বয়স : 76 লিঙ্গ : মহিলা	CNF1423990 ফটো উপলব্ধ	699 নাম : আহিয়া খাতুন পিতাৰ নাম : তয়ৰ উদ্দিন ঘৰ নং : ২০৬ বয়স : 55 লিঙ্গ : মহিলা	CNF1424017 ফটো উপলব্ধ
700 নাম : আব্দুল অহাব পিতাৰ নাম : শ্বৰিফ উদ্দিন ঘৰ নং : ২০৬ বয়স : 54 লিঙ্গ : পুৰুষ	CNF1424006 ফটো উপলব্ধ	701 নাম : আজ্জমনআৰা পাৰবিন স্বামীৰ নাম : আব্দুল অহাব ঘৰ নং : ২০৬ বয়স : 37 লিঙ্গ : মহিলা	CNF1424028 ফটো উপলব্ধ	702 নাম : বিমা বেগম স্বামীৰ নাম : মোলা আলী ঘৰ নং : ২০৬ বয়স : 29 লিঙ্গ : মহিলা	CNF0064279 ফটো উপলব্ধ
# 703 নাম : জাকিৰ হুছেইন পিতাৰ নাম : আঃ মালেক ঘৰ নং : 109 বয়স : 33 লিঙ্গ : পুৰুষ	CNF0012412 ফটো উপলব্ধ	704 নাম : শ্বৰিফা খাতুন স্বামীৰ নাম : মোঃ হাছেন আলী ঘৰ নং : 208 বয়স : 38 লিঙ্গ : মহিলা	CNF0332874 ফটো উপলব্ধ	# 705 নাম : পাৰবিন চুলতানা স্বামীৰ নাম : ছাদিৰ আলী ঘৰ নং : 204 বয়স : 32 লিঙ্গ : মহিলা	CNF0242446 ফটো উপলব্ধ
# 706 নাম : ছাইফুল ইছলাম পিতাৰ নাম : আমিৰ হুচেন ঘৰ নং : ২০৮ বয়স : 32 লিঙ্গ : পুৰুষ	CNF0266502 ফটো উপলব্ধ	#2 707 নাম : ছাইদুল ইছলাম পিতাৰ নাম : আবাল হুচেন ঘৰ নং : 204 বয়স : 31 লিঙ্গ : পুৰুষ	CNF0266411 ফটো উপলব্ধ	# 708 নাম : অস্মিনা খাতুন স্বামীৰ নাম : সোৰিফুল ইছলাম ঘৰ নং : 208 বয়স : 31 লিঙ্গ : মহিলা	CNF0333450 ফটো উপলব্ধ
# 709 নাম : মতিজান খাতুন স্বামীৰ নাম : ছফিকুল ইছলাম ঘৰ নং : 204 বয়স : 30 লিঙ্গ : মহিলা	CNF0266023 ফটো উপলব্ধ	710 নাম : ইক্ৰামুল ইছলাম পিতাৰ নাম : আব্দুল মালেক ঘৰ নং : 208 বয়স : 28 লিঙ্গ : পুৰুষ	CNF0578658 ফটো উপলব্ধ	711 নাম : জিয়াৰুল হক পিতাৰ নাম : মিয়া হুচেন ঘৰ নং : ২০৮ বয়স : 27 লিঙ্গ : পুৰুষ	CNF0261214 ফটো উপলব্ধ
# 712 নাম : আশ্বিদা খাতুন স্বামীৰ নাম : ছাইফুল ইছলাম ঘৰ নং : 208 বয়স : 28 লিঙ্গ : মহিলা	CNF0332452 ফটো উপলব্ধ	# 713 নাম : ছামিৰ হুছেইন পিতাৰ নাম : আব্দুল মালেক ঘৰ নং : 109 বয়স : 25 লিঙ্গ : পুৰুষ	CNF4463030 ফটো উপলব্ধ	714 নাম : বেহেনা খাতুন স্বামীৰ নাম : জিয়াৰুল হক ঘৰ নং : 208 বয়স : 25 লিঙ্গ : মহিলা	CNF4485975 ফটো উপলব্ধ
#2 715 নাম : ফাৰজিনা খাতুন স্বামীৰ নাম : ইক্ৰামুল ইছলাম ঘৰ নং : 204 বয়স : 23 লিঙ্গ : মহিলা	CNF4421194 ফটো উপলব্ধ	# 716 নাম : আমেনা খাতুন স্বামীৰ নাম : জাকিৰ হুছেইন ঘৰ নং : 109 বয়স : 23 লিঙ্গ : মহিলা	CNF4485959 ফটো উপলব্ধ	717 নাম : সাফিয়া খাতুন স্বামীৰ নাম : আব্দুল মালেক ঘৰ নং : ২০৯ বয়স : 50 লিঙ্গ : মহিলা	CNF1424039 ফটো উপলব্ধ
718 নাম : গিয়াছ উদ্দীন পিতাৰ নাম : আব্দুল মতিন ঘৰ নং : 209 বয়স : 35 লিঙ্গ : পুৰুষ	CNF0333005 ফটো উপলব্ধ	# 719 নাম : আমিৰ হুছেইন পিতাৰ নাম : আব্দুল মালেক ঘৰ নং : ২০৯ বয়স : 30 লিঙ্গ : পুৰুষ	CNF0064808 ফটো উপলব্ধ	720 নাম : বিয়াছ উদ্দিন পিতাৰ নাম : নাছিৰ উদ্দিন ঘৰ নং : ২০৯ বয়স : 29 লিঙ্গ : পুৰুষ	CNF0264945 ফটো উপলব্ধ



721	CNF0265900	ফটো উপলব্ধ	722	CNF0332601	ফটো উপলব্ধ	723	CNF0332593	ফটো উপলব্ধ
নাম : হাবিজ উদ্দিন পিতাৰ নাম: নাছিব উদ্দিন ঘৰ নং : 209 বয়স : 28 লিঙ্গ : পুৰুষ			নাম : জমিৰ হুছেইন পিতাৰ নাম: আব্দুল মালেক ঘৰ নং : 209 বয়স : 28 লিঙ্গ : পুৰুষ			নাম : আফাজ উদ্দিন পিতাৰ নাম: নাছিব উদ্দিন ঘৰ নং : 209 বয়স : 25 লিঙ্গ : পুৰুষ		
724	FMU0254557	ফটো উপলব্ধ	725	CNF4484762	ফটো উপলব্ধ	726	FMU0142208	ফটো উপলব্ধ
নাম : আবিদা খাতুন স্বামীৰ নাম: বিয়াই উদ্দিন ঘৰ নং : 209 ক বয়স : 25 লিঙ্গ : মহিলা			নাম : সামিনা খাতুন পিতাৰ নাম: আব্দুল মালেক ঘৰ নং : 209 বয়স : 24 লিঙ্গ : মহিলা			নাম : ফাতেমা খাতুন পিতাৰ নাম: আব্দুল মালেক ঘৰ নং : 209 বয়স : 21 লিঙ্গ : মহিলা		
727	FMU0148445	ফটো উপলব্ধ	728	FMU0263087	ফটো উপলব্ধ	E 729	CNF1424040	ফটো উপলব্ধ
নাম : বাবিয়া খাতুন স্বামীৰ নাম: জামিৰ হুছেইন ঘৰ নং : 209 বয়স : 20 লিঙ্গ : মহিলা			নাম : নুৰ নাহেৰু পিতাৰ নাম: নাছিব উদ্দিন ঘৰ নং : 209 বয়স : 19 লিঙ্গ : মহিলা			নাম : আঃ মতিন পিতাৰ নাম: বদৰ উদ্দিন ঘৰ নং : 209 ক বয়স : 65 লিঙ্গ : পুৰুষ		
E 730	CNF1424084	ফটো উপলব্ধ	731	CNF1424051	ফটো উপলব্ধ	732	CNF1424095	ফটো উপলব্ধ
নাম : নাছিব উদ্দিন পিতাৰ নাম: বদৰ উদ্দিন ঘৰ নং : 209 ক বয়স : 56 লিঙ্গ : পুৰুষ			নাম : হাফিজা খাতুন স্বামীৰ নাম: আঃ মতিন ঘৰ নং : 209 ক বয়স : 54 লিঙ্গ : মহিলা			নাম : নজৰুল হক পিতাৰ নাম: আলিম উদ্দিন ঘৰ নং : 210 বয়স : 54 লিঙ্গ : পুৰুষ		
733	CNF1424120	ফটো উপলব্ধ	734	CNF1424119	ফটো উপলব্ধ	735	CNF1424131	ফটো উপলব্ধ
নাম : মাইনুল হক পিতাৰ নাম: আলিম উদ্দিন ঘৰ নং : 210 বয়স : 52 লিঙ্গ : পুৰুষ			নাম : ইমৰানা বেগম স্বামীৰ নাম: নজৰুল হক ঘৰ নং : 210 বয়স : 47 লিঙ্গ : মহিলা			নাম : জেলেকা খাতুন স্বামীৰ নাম: মাইনুল হক ঘৰ নং : 210 বয়স : 45 লিঙ্গ : মহিলা		
736	CNF1424142	ফটো উপলব্ধ	737	CNF1424164	ফটো উপলব্ধ	738	CNF1424153	ফটো উপলব্ধ
নাম : ইনামুল হক পিতাৰ নাম: আলিম উদ্দিন ঘৰ নং : 210 বয়স : 44 লিঙ্গ : পুৰুষ			নাম : বমিছা বেগম স্বামীৰ নাম: ইনামুল হক ঘৰ নং : 210 বয়স : 42 লিঙ্গ : মহিলা			নাম : মফিদুল হক পিতাৰ নাম: আলিম উদ্দিন ঘৰ নং : 210 বয়স : 41 লিঙ্গ : পুৰুষ		
739	CNF0012413	ফটো উপলব্ধ	S 740	CNF0280701	ফটো উপলব্ধ	741	CNF0604918	ফটো উপলব্ধ
নাম : নাছিমা বেগম স্বামীৰ নাম: মফিদুল হক ঘৰ নং : 210 বয়স : 40 লিঙ্গ : মহিলা			নাম : নাজনিন আহমেদ আল ফুৰাজী পিতাৰ নাম: নজৰুল হক ঘৰ নং : 210 বয়স : 29 লিঙ্গ : মহিলা			নাম : উৰাইদ উল্লাহ পিতাৰ নাম: মাইনুল হক ঘৰ নং : 210 বয়স : 25 লিঙ্গ : পুৰুষ		
742	CNF0607630	ফটো উপলব্ধ	743	CNF0608679	ফটো উপলব্ধ	744	CNF4484671	ফটো উপলব্ধ
নাম : বকিবুল হক পিতাৰ নাম: ইনামুল হক ঘৰ নং : 210 বয়স : 24 লিঙ্গ : পুৰুষ			নাম : নাজিয়া আহমেদ আল ফুৰাজী পিতাৰ নাম: নজৰুল হক ঘৰ নং : 210 বয়স : 24 লিঙ্গ : মহিলা			নাম : ছাকিলা আহমেদ পিতাৰ নাম: মাইনুল হক ঘৰ নং : 210 বয়স : 23 লিঙ্গ : মহিলা		
745	CNF4486684	ফটো উপলব্ধ	746	CNF4485934	ফটো উপলব্ধ	747	CNF4486676	ফটো উপলব্ধ
নাম : নাছফিয়া আহমেদ আল ফুৰাজী পিতাৰ নাম: নজৰুল হক ঘৰ নং : 210 বয়স : 22 লিঙ্গ : মহিলা			নাম : খালিদ মাছুদ পিতাৰ নাম: ইনামুল হক ঘৰ নং : 210 বয়স : 21 লিঙ্গ : পুৰুষ			নাম : জনিল আহমেদ পিতাৰ নাম: মাইনুল হক ঘৰ নং : 210 বয়স : 21 লিঙ্গ : পুৰুষ		
# 748	FMU0274332	ফটো উপলব্ধ	#2 749	CNF1424175	ফটো উপলব্ধ	750	CNF1424197	ফটো উপলব্ধ
নাম : আব ছাহিদ পিতাৰ নাম: নজৰুল হক ঘৰ নং : 210 বয়স : 19 লিঙ্গ : পুৰুষ			নাম : আজিমা খাতুন স্বামীৰ নাম: নাছিব উদ্দিন ঘৰ নং : 209 বয়স : 44 লিঙ্গ : মহিলা			নাম : বহিমা খাতুন স্বামীৰ নাম: আব্দুল হেকিম ঘৰ নং : 211 বয়স : 98 লিঙ্গ : মহিলা		



<p>751</p> <p>নাম : সাহাব উদ্দিন পিতাৰ নাম: হুছেইন আলী ঘৰ নং : ২১১ বয়স : ৫৪ লিঙ্গ : পুৰুষ</p> <p>ফটো উপলব্ধ</p>	CNF0012414	<p>752</p> <p>নাম : আব্দুল বেজাক পিতাৰ নাম: আব্দুল হেকিম ঘৰ নং : ২১১ বয়স : ৫৪ লিঙ্গ : পুৰুষ</p> <p>ফটো উপলব্ধ</p>	CNF1424186	<p>753</p> <p>নাম : ফৰিদা খাতুন স্বামীৰ নাম: আঃ বেজাক ঘৰ নং : ২১১ বয়স : ৫০ লিঙ্গ : মহিলা</p> <p>ফটো উপলব্ধ</p>	CNF1424200
<p>754</p> <p>নাম : বাহিমা খাতুন স্বামীৰ নাম: সাহাব উদ্দিন ঘৰ নং : ২১১ বয়স : ৫০ লিঙ্গ : মহিলা</p> <p>ফটো উপলব্ধ</p>	DBH1842542	<p>755</p> <p>নাম : আহিয়া খাতুন স্বামীৰ নাম: আঃ বেজাক ঘৰ নং : ২১১ বয়স : ৪৪ লিঙ্গ : মহিলা</p> <p>ফটো উপলব্ধ</p>	CNF1424211	<p>756</p> <p>নাম : ইক্ৰামুল হুছেইন পিতাৰ নাম: সাহাব উদ্দিন ঘৰ নং : ২১১ বয়স : ৩৭ লিঙ্গ : পুৰুষ</p> <p>ফটো উপলব্ধ</p>	CNF1999355
<p>757</p> <p>নাম : ইনামুল হক পিতাৰ নাম: সাহাব উদ্দিন ঘৰ নং : ২১১ বয়স : ৩৪ লিঙ্গ : পুৰুষ</p> <p>ফটো উপলব্ধ</p>	CNF1999048	<p>758</p> <p>নাম : ছাহিদা খাতুন স্বামীৰ নাম: ইক্ৰামুল হুছেইন ঘৰ নং : ২১১ বয়স : ৩২ লিঙ্গ : মহিলা</p> <p>ফটো উপলব্ধ</p>	CNF0066548	<p>759</p> <p>নাম : আজাহাৰুল ইছলাম পিতাৰ নাম: সাহাব উদ্দিন ঘৰ নং : ২১১ বয়স : ৩১ লিঙ্গ : পুৰুষ</p> <p>ফটো উপলব্ধ</p>	CNF1999059
<p>760</p> <p>নাম : বাহিদা খাতুন স্বামীৰ নাম: ইনামুল হক ঘৰ নং : ২১১ বয়স : ২৯ লিঙ্গ : মহিলা</p> <p>ফটো উপলব্ধ</p>	CNF0269563	<p>761</p> <p>নাম : বিজবাহোল পিতাৰ নাম: আব্দুল বেজাক ঘৰ নং : ২১১ বয়স : ২৬ লিঙ্গ : পুৰুষ</p> <p>ফটো উপলব্ধ</p>	CNF0607168	<p>762</p> <p>নাম : খাদিজা খাতুন স্বামীৰ নাম: বিজবাহোল ঘৰ নং : ২১১ বয়স : ২৬ লিঙ্গ : মহিলা</p> <p>ফটো উপলব্ধ</p>	CNF4342853
<p>763</p> <p>নাম : নাজনিন ফাৰুকী স্বামীৰ নাম: আজাহাৰুল ইছলাম ঘৰ নং : ২১১ বয়স : ২৫ লিঙ্গ : মহিলা</p> <p>ফটো উপলব্ধ</p>	CNF0607614	<p>764</p> <p>নাম : মোস্তাক আহমেদ পিতাৰ নাম: আব্দুল বেজাক ঘৰ নং : ২১১ বয়স : ২৩ লিঙ্গ : পুৰুষ</p> <p>ফটো উপলব্ধ</p>	CNF0447078	<p>765</p> <p>নাম : এহিয়া ছৰিফ পিতাৰ নাম: আব্দুল বেজাক ঘৰ নং : ২১১ বয়স : ২৩ লিঙ্গ : পুৰুষ</p> <p>ফটো উপলব্ধ</p>	CNF0447037
<p>766</p> <p>নাম : বিবি হাওঁৱা স্বামীৰ নাম: এহিয়া শৰিফ ঘৰ নং : ২১১ বয়স : ২৩ লিঙ্গ : মহিলা</p> <p>ফটো উপলব্ধ</p>	FMU0108217	<p>767</p> <p>নাম : ছালমিনা আকতাৰা স্বামীৰ নাম: মোস্তাক আহমেদ ঘৰ নং : ২১১ বয়স : ২০ লিঙ্গ : মহিলা</p> <p>ফটো উপলব্ধ</p>	FMU0121491	<p>768</p> <p>নাম : আহিয়া খাতুন স্বামীৰ নাম: মুছলেম উদ্দিন ঘৰ নং : ২১২ বয়স : ৭৩ লিঙ্গ : মহিলা</p> <p>ফটো উপলব্ধ</p>	CNF1424244
<p>769</p> <p>নাম : আবুবক্কৰ ছিদ্দিক পিতাৰ নাম: হাজী মুছলেম উদ্দিন ঘৰ নং : ২১২ বয়স : ৫৫ লিঙ্গ : পুৰুষ</p> <p>ফটো উপলব্ধ</p>	CNF1424222	<p>770</p> <p>নাম : জহিমা বেগম স্বামীৰ নাম: আবুবক্কৰ ছিদ্দিক ঘৰ নং : ২১২ বয়স : ৪৯ লিঙ্গ : মহিলা</p> <p>ফটো উপলব্ধ</p>	CNF1424233	<p>771</p> <p>নাম : আশুফাক আলম পিতাৰ নাম: আবুবক্কৰ ছিদ্দিক ঘৰ নং : ২১২ বয়স : ২৭ লিঙ্গ : পুৰুষ</p> <p>ফটো উপলব্ধ</p>	CNF0261271
<p>772</p> <p>নাম : ইসৰাৰ আলম পিতাৰ নাম: আবুবক্কৰ সিদ্দিক ঘৰ নং : ২১২ বয়স : ২৬ লিঙ্গ : পুৰুষ</p> <p>ফটো উপলব্ধ</p>	CNF0577254	<p>773</p> <p>নাম : নাজমিনা খাতুন স্বামীৰ নাম: আশুফাক আলম ঘৰ নং : ২১২ বয়স : ২৪ লিঙ্গ : মহিলা</p> <p>ফটো উপলব্ধ</p>	CNF4460408	<p>774</p> <p>নাম : আজাহাৰুল ইছলাম পিতাৰ নাম: নৰজুল ইছলাম ঘৰ নং : ২১২ বয়স : ২৩ লিঙ্গ : পুৰুষ</p> <p>ফটো উপলব্ধ</p>	FMU0148288
<p>775</p> <p>নাম : আশাদ উল্লাহ পিতাৰ নাম: আঃ হেকিম ঘৰ নং : ২১৩ বয়স : ৭০ লিঙ্গ : পুৰুষ</p> <p>ফটো উপলব্ধ</p>	CNF1424255	<p>776</p> <p>নাম : আফিয়া খাতুন স্বামীৰ নাম: আশাদ উল্লাহ ঘৰ নং : ২১৩ বয়স : ৫৮ লিঙ্গ : মহিলা</p> <p>ফটো উপলব্ধ</p>	CNF1424266	<p>777</p> <p>নাম : শাজাহান আলী পিতাৰ নাম: আশাদ উল্লাহ ঘৰ নং : ২১৩ বয়স : ৩৯ লিঙ্গ : পুৰুষ</p> <p>ফটো উপলব্ধ</p>	CNF1424277
<p>778</p> <p>নাম : দুলাল হুছেইন পিতাৰ নাম: আশাদ উল্লাহ ঘৰ নং : ২১৩ বয়স : ৩৯ লিঙ্গ : পুৰুষ</p> <p>ফটো উপলব্ধ</p>	CNF1424288	<p>779</p> <p>নাম : আঞ্জুৱাৰা পাৰবিন স্বামীৰ নাম: শাজাহান আলী ঘৰ নং : ২১৩ বয়স : ৩৮ লিঙ্গ : মহিলা</p> <p>ফটো উপলব্ধ</p>	CNF1424313	<p>780</p> <p>নাম : পাৰবিন বেগম স্বামীৰ নাম: দুলাল হুছেইন ঘৰ নং : ২১৩ বয়স : ৩৭ লিঙ্গ : মহিলা</p> <p>ফটো উপলব্ধ</p>	CNF1424302



781 নাম : নেকিবৰ বহমান পিতাৰ নাম: আশ্বাদ উল্লাহ ঘৰ নং : 213 বয়স : 36 লিঙ্গ : পুৰুষ	CNF1424299	ফটো উপলব্ধ	# 782 নাম : পাৰবিন নাহাৰ স্বামীৰ নাম: মফিদুল ইছলাম ঘৰ নং : 213 বয়স : 36 লিঙ্গ : মহিলা	CNF8935282	ফটো উপলব্ধ	# 783 নাম : মৰজিনা বেগম স্বামীৰ নাম: নেকিবৰ বহমান ঘৰ নং : 213 বয়স : 31 লিঙ্গ : মহিলা	CNF0067306	ফটো উপলব্ধ
# 784 নাম : মফিদুল ইছলাম পিতাৰ নাম: আশ্বাদ উল্লাহ ঘৰ নং : 213 বয়স : 31 লিঙ্গ : পুৰুষ	CNF0244327	ফটো উপলব্ধ	785 নাম : বাবুল আলম পিতাৰ নাম: আশ্বাদ উল্লাহ ঘৰ নং : 213 বয়স : 26 লিঙ্গ : পুৰুষ	CNF0412627	ফটো উপলব্ধ	# 786 নাম : ওৱাহিদা খাতুন পিতাৰ নাম: আশ্বাদ উল্লাহ ঘৰ নং : 213 বয়স : 23 লিঙ্গ : মহিলা	CNF4417010	ফটো উপলব্ধ
R 787 নাম : মৰজিনা খাতুন স্বামীৰ নাম: বাবুল আলম ঘৰ নং : 213 বয়স : 23 লিঙ্গ : মহিলা	CNF4464293	ফটো উপলব্ধ	788 নাম : মৰজিনা খাতুন স্বামীৰ নাম: বাবুল আলম ঘৰ নং : 213 বয়স : 23 লিঙ্গ : মহিলা	CNF4471694	ফটো উপলব্ধ	789 নাম : আব্দুল ৰফিক পিতাৰ নাম: আশ্বাদ উল্লাহ ঘৰ নং : 213 বয়স : 23 লিঙ্গ : পুৰুষ	CNF4417002	ফটো উপলব্ধ
# 790 নাম : হামিদা খাতুন পিতাৰ নাম: আশ্বাদ উল্লাহ ঘৰ নং : 213 বয়স : 21 লিঙ্গ : মহিলা	FMU0176719	ফটো উপলব্ধ	R 791 নাম : ছাবিকুন নাহাৰ স্বামীৰ নাম: আফিজ উদ্দিন ঘৰ নং : 213 বয়স : 40 লিঙ্গ : মহিলা	CNF1424357	ফটো উপলব্ধ	792 নাম : জাহানাৰা বেগম পিতাৰ নাম: আৰফান আলী ঘৰ নং : 222 বয়স : 22 লিঙ্গ : মহিলা	FMU0233130	ফটো উপলব্ধ
793 নাম : ছাবিনা খাতুন স্বামীৰ নাম: আমিন হুছেইন ঘৰ নং : 239 বয়স : 29 লিঙ্গ : মহিলা	FMU0233148	ফটো উপলব্ধ	794 নাম : আমিনুল হক পিতাৰ নাম: হবি বুল্লা ঘৰ নং : 239 বয়স : 20 লিঙ্গ : পুৰুষ	FMU0233163	ফটো উপলব্ধ	S 795 নাম : ইকবাল হক পিতাৰ নাম: মফিজ উদ্দিন ঘৰ নং : 240 বয়স : 21 লিঙ্গ : পুৰুষ	FMU0233122	ফটো উপলব্ধ
# 796 নাম : আব ৰাইহান পিতাৰ নাম: শিৰাজুল ইছলাম ঘৰ নং : 240 বয়স : 19 লিঙ্গ : পুৰুষ	FMU0233221	ফটো উপলব্ধ	#2 797 নাম : আমিনুল হক পিতাৰ নাম: আব্দুল ৰেজাক ঘৰ নং : 204 বয়স : 25 লিঙ্গ : পুৰুষ	CNF0412791	ফটো উপলব্ধ	#2 798 নাম : নূৰ উদ্দিন পিতাৰ নাম: নাছিব উদ্দিন ঘৰ নং : 209 বয়স : 23 লিঙ্গ : পুৰুষ	FMU0254458	ফটো উপলব্ধ
#2 799 নাম : আলাল উদ্দিন পিতাৰ নাম: নাছিব উদ্দিন ঘৰ নং : 209 বয়স : 21 লিঙ্গ : পুৰুষ	FMU0254433	ফটো উপলব্ধ						

800	1	FMU0368456
নাম : জাকাৰিয়া আলম পিতাৰ নাম : শহিদুল ইছলাম ঘৰ নং : 130 বয়স : 18 লিঙ্গ : পুৰুষ		
ফটো উপলব্ধ		

801	1	FMU0233171
নাম : ছানিয়া ই ইছতিহাম বহমান স্বামীৰ নাম : ইয়াকুব আলী ঘৰ নং : 172 বয়স : 21 লিঙ্গ : মহিলা		
ফটো উপলব্ধ		

802	1	FMU0428151
নাম : জাহানাৰা বেগম স্বামীৰ নাম : আলাল উদ্দিন ঘৰ নং : 209 বয়স : 20 লিঙ্গ : মহিলা		
ফটো উপলব্ধ		

803	1	FMU0428185
নাম : আনোৱাৰা বেগম স্বামীৰ নাম : ৰিয়াছ উদ্দিন ঘৰ নং : 209 বয়স : 25 লিঙ্গ : মহিলা		
ফটো উপলব্ধ		

804	1	FMU0428235
নাম : আমিনা খাতুন পিতাৰ নাম : ইমাম উদ্দিন ঘৰ নং : 136 বয়স : 21 লিঙ্গ : মহিলা		
ফটো উপলব্ধ		

805	1	FMU0428268
নাম : চাহিদা বেগম স্বামীৰ নাম : জাহিৰুল ইছলাম ঘৰ নং : 199 বয়স : 18 লিঙ্গ : মহিলা		
ফটো উপলব্ধ		

806	1	FMU0428367
নাম : ছাবিনা খাতুন স্বামীৰ নাম : জাহিৰুল ইছলাম ঘৰ নং : 114 বয়স : 21 লিঙ্গ : মহিলা		
ফটো উপলব্ধ		

807	1	FMU0429365
নাম : আৰিফুল ইছলাম পিতাৰ নাম : আয়ুব আলী ঘৰ নং : 144 বয়স : 18 লিঙ্গ : পুৰুষ		
ফটো উপলব্ধ		

808	1	FMU0429472
নাম : আৰিফুল ইছলাম পিতাৰ নাম : নৰনবী ঘৰ নং : 125 বয়স : 18 লিঙ্গ : পুৰুষ		
ফটো উপলব্ধ		

809	1	FMU0429662
নাম : মফিদা বেগম স্বামীৰ নাম : জিনিয়াচ আহমেদ ঘৰ নং : 171 বয়স : 18 লিঙ্গ : মহিলা		
ফটো উপলব্ধ		

810	1	FMU0429787
নাম : মাৰিয়া খাতুন পিতাৰ নাম : মাইনুল হক ঘৰ নং : 159 বয়স : 18 লিঙ্গ : মহিলা		
ফটো উপলব্ধ		

811	1	FMU0429811
নাম : মাৰিয়া খাতুন স্বামীৰ নাম : আব্দুল ৰফিক ঘৰ নং : 213 বয়স : 18 লিঙ্গ : মহিলা		
ফটো উপলব্ধ		

812	1	FMU0429829
নাম : সামিম আকুতাৰা স্বামীৰ নাম : ইয়াচিন আহমেদ ঘৰ নং : 172 বয়স : 23 লিঙ্গ : মহিলা		
ফটো উপলব্ধ		

813	1	FMU0429852
নাম : মেৰিজা খাতুন স্বামীৰ নাম : ছাহজাহান আলী ঘৰ নং : 150 বয়স : 23 লিঙ্গ : মহিলা		
ফটো উপলব্ধ		

814	1	FMU0429886
নাম : দিলদাৰ হুছেইন পিতাৰ নাম : জাকিৰ হুছেইন ঘৰ নং : 204 বয়স : 18 লিঙ্গ : পুৰুষ		
ফটো উপলব্ধ		

815	1	FMU0429894
নাম : হালিমা খাতুন স্বামীৰ নাম : ইছলাম উদ্দিন ঘৰ নং : 129 বয়স : 18 লিঙ্গ : মহিলা		
ফটো উপলব্ধ		

816	1	FMU0429910
নাম : আইছা ছিদ্দিকা স্বামীৰ নাম : আমিৰ হুছেইন ঘৰ নং : 209 বয়স : 18 লিঙ্গ : মহিলা		
ফটো উপলব্ধ		

817	1	FMU0429944
নাম : ৰমিছা খাতুন স্বামীৰ নাম : আশিকুল ইছলাম ঘৰ নং : 112 বয়স : 18 লিঙ্গ : মহিলা		
ফটো উপলব্ধ		

818	1	FMU0431536
নাম : অনামিকা মণ্ডল স্বামীৰ নাম : বাপন মণ্ডল ঘৰ নং : 192 বয়স : 22 লিঙ্গ : মহিলা		
ফটো উপলব্ধ		

819	1	FMU0431544
নাম : এমৰাজুল হক পিতাৰ নাম : নৈমুদ্দিন ঘৰ নং : 136 বয়স : 18 লিঙ্গ : পুৰুষ		
ফটো উপলব্ধ		

820	1	FMU0431577
নাম : মমতা মণ্ডল পিতাৰ নাম : মদন চন্দ্ৰ মণ্ডল ঘৰ নং : 177 বয়স : 18 লিঙ্গ : মহিলা		
ফটো উপলব্ধ		

821	1	FMU0431601
নাম : মুজাহিদুল ইছলাম পিতাৰ নাম : নব্বুজ জামান ঘৰ নং : 126 বয়স : 19 লিঙ্গ : পুৰুষ		
ফটো উপলব্ধ		

822	1	FMU0435404
নাম : ইৰফানুল হক মাতৃৰ নাম : জবেদা খাতুন ঘৰ নং : 159 বয়স : 18 লিঙ্গ : পুৰুষ		
ফটো উপলব্ধ		

823	1	FMU0444323
নাম : মাজমুন নাহাৰ পিতাৰ নাম : আব্দুল বেজাক ঘৰ নং : 211 বয়স : 19 লিঙ্গ : মহিলা		
ফটো উপলব্ধ		

824	1	FMU0445106
নাম : ৰুমি শাহনাজ স্বামীৰ নাম : ৰাকিবুল হুছেইন ঘৰ নং : 116 বয়স : 23 লিঙ্গ : মহিলা		
ফটো উপলব্ধ		

825	1	FMU0448233
নাম : মেহনাজ বেগম পিতাৰ নাম : এমদাদুল ইছলাম ঘৰ নং : 166 বয়স : 19 লিঙ্গ : মহিলা		
ফটো উপলব্ধ		

826	1	FMU0449637
নাম : ছাহনাজ বেগম পিতাৰ নাম : ছাহাব উদ্দিন ঘৰ নং : 149 বয়স : 19 লিঙ্গ : মহিলা		
ফটো উপলব্ধ		

827	1	FMU0451880
নাম : মাচুমা বেগম পিতাৰ নাম : ছাহজাহান আলী ঘৰ নং : 150 বয়স : 23 লিঙ্গ : মহিলা		
ফটো উপলব্ধ		

828	1	FMU0452003
নাম : জাহ্নাতুন বেগম পিতাৰ নাম : আজাহৰুল ইছলাম ঘৰ নং : 205 বয়স : 19 লিঙ্গ : মহিলা		
ফটো উপলব্ধ		

829	1	FMU0452268
নাম : মাৰুফ বিল্লাহ পিতাৰ নাম : মাইনুল হক ঘৰ নং : 210 বয়স : 18 লিঙ্গ : পুৰুষ		
ফটো উপলব্ধ		



830	1	FMU0452516
নাম : প্ৰিয়া বৰ্মন পিতাৰ নাম : ঠাকুৰ চন্দ্ৰ বৰ্মন ঘৰ নং : 133 বয়স : 19 লিঙ্গ : মহিলা		
ফটো উপলব্ধ		

831	1	FMU0452540
নাম : ইজাজুল হক পিতাৰ নাম : আইনুল হক ঘৰ নং : 161 বয়স : 18 লিঙ্গ : পুৰুষ		
ফটো উপলব্ধ		

832	1	FMU0452904
নাম : ছালেহা খাতুন পিতাৰ নাম : ফৰজুল ইছলাম ঘৰ নং : 196 বয়স : 19 লিঙ্গ : মহিলা		
ফটো উপলব্ধ		

833	1	FMU0457051
নাম : শ্বৰাইবা নাজৰিন পিতাৰ নাম : হাবিজ উদ্দিন ঘৰ নং : 140 বয়স : 18 লিঙ্গ : মহিলা		
ফটো উপলব্ধ		

834	1	FMU0458901
নাম : মেৰাজুল আলী পিতাৰ নাম : হাছেন আলী ঘৰ নং : 204 বয়স : 18 লিঙ্গ : পুৰুষ		
ফটো উপলব্ধ		

835	1	FMU0233155
নাম : ববিদল ইছলাম পিতাৰ নাম : নজৰুল ইছলাম ঘৰ নং : ঘৰ নং -172 বয়স : 19 লিঙ্গ : পুৰুষ		
ফটো উপলব্ধ		



836	1	FMU0470302
নাম : আব্দুল আৱাল পিতাৰ নাম : ৰফিউজ উদ্দিন ঘৰ নং : 145 বয়স : 19 লিঙ্গ : পুৰুষ		
ফটো উপলব্ধ		

837	1	FMU0470310
নাম : আছমিনা খাতুন স্বামীৰ নাম : বেজাবুল ইছলাম ঘৰ নং : 145 বয়স : 28 লিঙ্গ : মহিলা		
ফটো উপলব্ধ		

838	1	FMU0470328
নাম : মুশ্বিদল আলী পিতাৰ নাম : সমৰ আলী ঘৰ নং : 204 বয়স : 21 লিঙ্গ : পুৰুষ		
ফটো উপলব্ধ		

839	1	FMU0470633
নাম : মমিনা খাতুন স্বামীৰ নাম : আৰ্কাব আলি ঘৰ নং : 204 বয়স : 19 লিঙ্গ : মহিলা		
ফটো উপলব্ধ		

## ভোটাৰৰ সাৰাংশ

## A) ভোটাৰৰ সংখ্যা

	তালিকাৰ প্ৰকাৰ	তালিকাৰ চিনাক্তকৰণ	ভোটাৰৰ সংখ্যা							
			পুৰুষ	মহিলা	ওয় লিঙ্গ	মুঠ				
I	মূল তালিকা	মূল তালিকা	বিশেষ সংশোধন, 2026 চনৰ পূৰ্বৰ 2025 চনৰ মূল তালিকাৰ লগত থকা সংযোজন সমূহ একত্ৰিতকৰন কৰা তালিকা।				422	377	0	799
II	যোগ তালিকা	পৰিপূৰক 1	বিশেষ সংক্ষিপ্ত সংশোধন, 2026				11	25	0	36
		পৰিপূৰক 2	অনবিচ্ছিন্ন সংশোধন 2026				2	2	0	4
			মুঠ				13	27	0	40
III	বিয়োজন তালিকা	পৰিপূৰক 1	বিশেষ সংক্ষিপ্ত সংশোধন, 2026				10	21	0	31
		পৰিপূৰক 2	অনবিচ্ছিন্ন সংশোধন 2026				0	0	0	0
			মুঠ				10	21	0	31
IV	লিংগ ক্ষেত্ৰত পৰিবৰ্তনৰ বাবে পাৰ্থক্য						0	0	0	0
এই সংশোধনৰ পিছত ভোটাৰ তালিকাত ভোটাৰৰ মুঠ সংখ্যা (I+II-III+IV)							425	383	0	808

## B) শুধৰনীৰ সংখ্যা

তালিকাৰ প্ৰকাৰ	তালিকাৰ চিনাক্তকৰণ	শুধৰনীৰ সংখ্যা
পৰিপূৰক 1	বিশেষ সংক্ষিপ্ত সংশোধন, 2026	88
পৰিপূৰক 2	অনবিচ্ছিন্ন সংশোধন 2026	17
	মুঠ	105

নিৰ্বাচক পঞ্জীয়ন বিষয়াৰ স্বাক্ষৰ

E-মত, S-স্থানান্তৰিত/ বাসস্থান পৰিবৰ্তন, R-প্ৰতিলিপি, M-নিখোজ, Q-অযোগ্য