



ভোটাৰ তালিকা 2026 S03 অসম

বিধানসভা সমষ্টিৰ নম্বৰ, নাম আৰু সংৰক্ষণৰ স্থিতি : 53 - লাহৰিঘাট (সাধাৰণ)		খণ্ড নং : 194																			
এই বিধানসভা সমষ্টিত কোন সংসদীয় সমষ্টিৰ অন্তৰ্গত তাৰ নম্বৰ, নাম আৰু সংৰক্ষণ স্থিতি : 9 - নগাঁও (সাধাৰণ)																					
1. সংশোধনৰ বিৱৰণ																					
সংশোধনৰ বছৰ	2026	তালিকাৰ চিনাক্তকৰণ																			
ভিত্তি তাৰিখ	01-04-2026	বিশেষ সংশোধন, 2026 চনৰ পূৰ্বৰ 2025 চনৰ মূল তালিকাৰ লগত থকা সংযোজন সমূহ একত্ৰিতকৰণ কৰা তালিকা।																			
সংশোধনৰ প্ৰকাৰ	বিশেষ সংশোধন 2026																				
প্ৰকাশনৰ তাৰিখ	23-03-2026																				
2. খণ্ড আৰু ভোটগ্ৰহন কেন্দ্ৰৰ বিৱৰণ																					
খণ্ডৰ অন্তৰ্গত এলেকা সমূহৰ নম্বৰ আৰু নাম																					
1-বগলীপাৰা পথাৰ	<table style="width: 100%; border-collapse: collapse;"> <tr> <td style="width: 50%;">মূল চহৰ/গাওঁ</td> <td>: বগলীপাৰা গাঁও</td> </tr> <tr> <td>ৱাৰ্ড নং</td> <td>:</td> </tr> <tr> <td>ডাকঘৰ</td> <td>: চেতুৱাইখাইটি</td> </tr> <tr> <td>পুলিচ থানা</td> <td>: লাহৰিঘাট</td> </tr> <tr> <td>ব্লক</td> <td>: লাহৰিঘাট (অংশ-১)</td> </tr> <tr> <td>ৰাজহ চক্ৰ</td> <td>: লাহৰিঘাট</td> </tr> <tr> <td>জিলা</td> <td>: মৰিগাওঁ</td> </tr> <tr> <td>পিনকোড</td> <td>: 782127</td> </tr> </table>					মূল চহৰ/গাওঁ	: বগলীপাৰা গাঁও	ৱাৰ্ড নং	:	ডাকঘৰ	: চেতুৱাইখাইটি	পুলিচ থানা	: লাহৰিঘাট	ব্লক	: লাহৰিঘাট (অংশ-১)	ৰাজহ চক্ৰ	: লাহৰিঘাট	জিলা	: মৰিগাওঁ	পিনকোড	: 782127
মূল চহৰ/গাওঁ						: বগলীপাৰা গাঁও															
ৱাৰ্ড নং						:															
ডাকঘৰ						: চেতুৱাইখাইটি															
পুলিচ থানা						: লাহৰিঘাট															
ব্লক						: লাহৰিঘাট (অংশ-১)															
ৰাজহ চক্ৰ	: লাহৰিঘাট																				
জিলা	: মৰিগাওঁ																				
পিনকোড	: 782127																				
2-বগলীপাৰা পথাৰ																					
3. ভোটগ্ৰহন কেন্দ্ৰৰ বিৱৰণ																					
ভোটগ্ৰহন কেন্দ্ৰৰ নম্বৰ আৰু নাম :	ভোটগ্ৰহন কেন্দ্ৰৰ প্ৰকাৰ (পুৰুষ/মহিলা/সাধাৰণ)		সাধাৰন																		
194 - বগলীপাৰা বালক এল.পি.স্কুল	খণ্ডৰ অন্তৰ্গত সহায়ক ভোটগ্ৰহন কেন্দ্ৰৰ সংখ্যা :		0																		
ভোটগ্ৰহন কেন্দ্ৰৰ ঠিকনা :																					
বগলীপাৰা বালক এল.পি.স্কুল, ৰোম নং-১, বগলীপাৰা পথাৰ																					
4. ভোটাৰৰ সংখ্যা																					
আৰম্ভনি ক্ৰমিক নং	শেষ ক্ৰমিক নং	মুঠ ভোটাৰ																			
		পুৰুষ	মহিলা	৩য় লিঙ্গ	মুঠ																
1	838	423	391	1	815																

নিৰ্বাচক পঞ্জীয়ন বিষয়াৰ স্বাক্ষৰ



Nazri Naksha

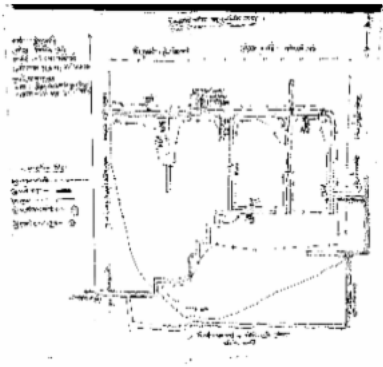

Google Map View



Polling Station Building Front View



ভোটগ্ৰহন কেন্দ্ৰৰ সন্মুখৰ দৃশ্য



Cad View

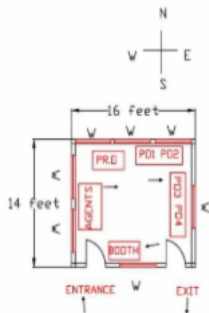

Key MAP View

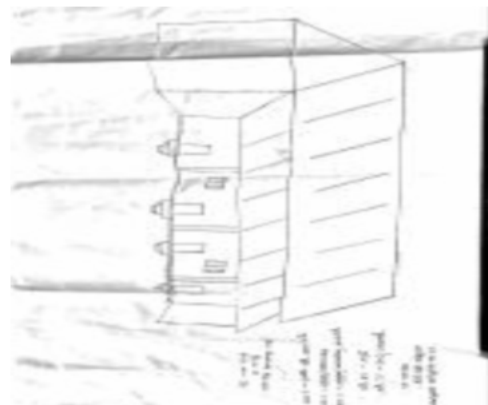



1 নাম : মোঃ ছৈয়দ আলী পিতাৰ নাম: একোৱালী আলী ঘৰ নং : ১ বয়স : 53 লিঙ্গ : পুৰুষ	CNF1434566 ফটো উপলব্ধ	2 নাম : মোছাঃ দিলুৱাৰা বেগম স্বামীৰ নাম: মোঃ ছৈয়দ আলী ঘৰ নং : ১ বয়স : 49 লিঙ্গ : মহিলা	CNF1434577 ফটো উপলব্ধ	3 নাম : মোছাঃ বেজিয়া খাতুন স্বামীৰ নাম: মোঃ ছৈয়দ আলী ঘৰ নং : ১ বয়স : 40 লিঙ্গ : মহিলা	CNF1434588 ফটো উপলব্ধ
4 নাম : আব্দুল মতলেব পিতাৰ নাম: নবী হুছেন ঘৰ নং : ২ বয়স : 88 লিঙ্গ : পুৰুষ	CNF1434602 ফটো উপলব্ধ	5 নাম : জৰিণা খাতুন স্বামীৰ নাম: আব্দুল মতলেব ঘৰ নং : ২ বয়স : 77 লিঙ্গ : মহিলা	CNF1434613 ফটো উপলব্ধ	# 6 নাম : সুৰজ আলী পিতাৰ নাম: আব্দুল মতলেব ঘৰ নং : ২ বয়স : 39 লিঙ্গ : পুৰুষ	CNF1434646 ফটো উপলব্ধ
7 নাম : জহিৰুল ইছলাম পিতাৰ নাম: আব্দুল মতলেব ঘৰ নং : ২ বয়স : 37 লিঙ্গ : পুৰুষ	CNF1434657 ফটো উপলব্ধ	# 8 নাম : মৰজিনা খাতুন স্বামীৰ নাম: জহিৰুল ইছলাম ঘৰ নং : ২ বয়স : 37 লিঙ্গ : মহিলা	CNF0238527 ফটো উপলব্ধ	9 নাম : মিনাৰা বেগম স্বামীৰ নাম: সুৰজ আলী ঘৰ নং : 2 বয়স : 24 লিঙ্গ : মহিলা	CNF4373346 ফটো উপলব্ধ
10 নাম : আব্দুল জলিল পিতাৰ নাম: আব্দুল মতলেব ঘৰ নং : ৩ বয়স : 57 লিঙ্গ : পুৰুষ	CNF1434668 ফটো উপলব্ধ	11 নাম : মাহমুদা খাতুন স্বামীৰ নাম: আব্দুল জলিল ঘৰ নং : ৩ বয়স : 40 লিঙ্গ : মহিলা	CNF1434679 ফটো উপলব্ধ	12 নাম : মোছাৰফ আলী পিতাৰ নাম: আব্দুল জলিল ঘৰ নং : ৩ বয়স : 21 লিঙ্গ : পুৰুষ	FMU0282707 ফটো উপলব্ধ
13 নাম : আমিৰ উদ্দিন পিতাৰ নাম: জালাল উদ্দিন ঘৰ নং : 8 বয়স : 33 লিঙ্গ : পুৰুষ	CNF0106906 ফটো উপলব্ধ	14 নাম : আব ছিদ্দিক পিতাৰ নাম: জালাল উদ্দিন ঘৰ নং : 8 বয়স : 31 লিঙ্গ : পুৰুষ	CNF0107227 ফটো উপলব্ধ	15 নাম : আকলিমা খাতুন স্বামীৰ নাম: আমিৰ উদ্দিন ঘৰ নং : 8 বয়স : 29 লিঙ্গ : মহিলা	CNF0107698 ফটো উপলব্ধ
16 নাম : তছলিমা বেগম স্বামীৰ নাম: আব ছিদ্দিক ঘৰ নং : 8 বয়স : 27 লিঙ্গ : মহিলা	CNF0277715 ফটো উপলব্ধ	17 নাম : ইউচুব আলী পিতাৰ নাম: একোৱালী আলী ঘৰ নং : ৫ বয়স : 67 লিঙ্গ : পুৰুষ	CNF1434704 ফটো উপলব্ধ	18 নাম : কৰিমুন নেছা স্বামীৰ নাম: ইউচুব আলী ঘৰ নং : ৫ বয়স : 50 লিঙ্গ : মহিলা	CNF1434715 ফটো উপলব্ধ
19 নাম : জহিৰুল ইছলাম পিতাৰ নাম: ইউচুব আলী ঘৰ নং : ৫ বয়স : 32 লিঙ্গ : পুৰুষ	CNF1440375 ফটো উপলব্ধ	20 নাম : মনোৱাৰা বেগম স্বামীৰ নাম: জহিৰুল ইছলাম ঘৰ নং : ৫ বয়স : 32 লিঙ্গ : মহিলা	CNF1440466 ফটো উপলব্ধ	S 21 নাম : ছাহেৰা খাতুন স্বামীৰ নাম: জিন্নত আলী ঘৰ নং : ৬ বয়স : ১৭ লিঙ্গ : মহিলা	CNF1434737 ফটো উপলব্ধ
22 নাম : বাবুল ইছলাম পিতাৰ নাম: জিন্নত আলী ঘৰ নং : ৬ বয়স : 42 লিঙ্গ : পুৰুষ	CNF1434760 ফটো উপলব্ধ	23 নাম : খাইৰুল ইছলাম পিতাৰ নাম: জিন্নত আলী ঘৰ নং : ৬ বয়স : 40 লিঙ্গ : পুৰুষ	CNF1434782 ফটো উপলব্ধ	24 নাম : জুবোদা খাতুন স্বামীৰ নাম: খাইৰুল ইছলাম ঘৰ নং : ৬ বয়স : 38 লিঙ্গ : মহিলা	CNF1434793 ফটো উপলব্ধ
25 নাম : মনোৱাৰা বেগম স্বামীৰ নাম: বাবুল ইছলাম ঘৰ নং : ৬ বয়স : 38 লিঙ্গ : মহিলা	CNF1434771 ফটো উপলব্ধ	26 নাম : আইজুল ইছলাম পিতাৰ নাম: জিন্নত আলী ঘৰ নং : ৬ বয়স : 30 লিঙ্গ : পুৰুষ	CNF2000966 ফটো উপলব্ধ	27 নাম : বেহেনা খাতুন স্বামীৰ নাম: বাজিবুল ইছলাম ঘৰ নং : ৬ বয়স : 28 লিঙ্গ : মহিলা	CNF0269795 ফটো উপলব্ধ
28 নাম : আহমিনা খাতুন স্বামীৰ নাম: আইজুল ইছলাম ঘৰ নং : ৬ বয়স : 28 লিঙ্গ : মহিলা	CNF0291799 ফটো উপলব্ধ	29 নাম : বাজিবুল ইছলাম পিতাৰ নাম: জিন্নত আলী ঘৰ নং : ৬ বয়স : 27 লিঙ্গ : পুৰুষ	CNF0291955 ফটো উপলব্ধ	30 নাম : জালাল উদ্দিন পিতাৰ নাম: মফিজ উদ্দিন ঘৰ নং : ৮ বয়স : 80 লিঙ্গ : পুৰুষ	CNF1434839 ফটো উপলব্ধ



31 নাম : আনোৱাৰা খাতুন স্বামীৰ নাম: জালাল উদ্দিন ঘৰ নং : ৮ বয়স : 65 লিঙ্গ : মহিলা	CNF1434840 ফটো উপলব্ধ	32 নাম : মোঃ তৈয়ব আলী পিতাৰ নাম: একোবাৰী আলী ঘৰ নং : ৮ বয়স : 62 লিঙ্গ : পুৰুষ	CNF1434806 ফটো উপলব্ধ	33 নাম : উমেদ আলী পিতাৰ নাম: তৈয়ব আলী ঘৰ নং : ৮ বয়স : 39 লিঙ্গ : পুৰুষ	CNF1434828 ফটো উপলব্ধ
34 নাম : আনোৱাৰা বেগম স্বামীৰ নাম: উমেদ আলী ঘৰ নং : ৮ বয়স : 38 লিঙ্গ : মহিলা	CNF1440397 ফটো উপলব্ধ	35 নাম : মুৰ্শিদা খাতুন স্বামীৰ নাম: তৈয়ব আলী ঘৰ নং : ৮ বয়স : 35 লিঙ্গ : মহিলা	CNF2001130 ফটো উপলব্ধ	36 নাম : মুৰ্শিদা বেগম পিতাৰ নাম: তৈয়ব আলী ঘৰ নং : ৮ বয়স : 31 লিঙ্গ : মহিলা	CNF2001107 ফটো উপলব্ধ
37 নাম : আশ্বাদুল পিতাৰ নাম: তৈয়ব আলী ঘৰ নং : ৮ বয়স : 31 লিঙ্গ : পুৰুষ	CNF2001152 ফটো উপলব্ধ	38 নাম : বাশ্বিদা খাতুন পিতাৰ নাম: জালাল উদ্দিন ঘৰ নং : ৮ বয়স : 29 লিঙ্গ : মহিলা	CNF0302935 ফটো উপলব্ধ	39 নাম : চুলতানা পাৰবিন স্বামীৰ নাম: আশ্বাদুল ঘৰ নং : ৮ বয়স : 29 লিঙ্গ : মহিলা	CNF0302968 ফটো উপলব্ধ
40 নাম : আকতাৰ আলী পিতাৰ নাম: তৈয়ব আলী ঘৰ নং : 08 বয়স : 27 লিঙ্গ : পুৰুষ	CNF0581157 ফটো উপলব্ধ	41 নাম : ৱাহিদা বেগম স্বামীৰ নাম: আকতাৰ আলী ঘৰ নং : 8 বয়স : 26 লিঙ্গ : মহিলা	CNF4373361 ফটো উপলব্ধ	42 নাম : আৰচ আলী পিতাৰ নাম: তৈয়ব আলী ঘৰ নং : 08 বয়স : 24 লিঙ্গ : পুৰুষ	CNF0581405 ফটো উপলব্ধ
43 নাম : চৰিফা খাতুন পিতাৰ নাম: তৈয়ব আলী ঘৰ নং : 8 বয়স : 22 লিঙ্গ : মহিলা	FMU0039321 ফটো উপলব্ধ	44 নাম : আকতাৰ হুছেইন মাতৃৰ নাম: বাশ্বিদা খাতুন ঘৰ নং : 8 বয়স : 20 লিঙ্গ : পুৰুষ	FMU0271031 ফটো উপলব্ধ	# 45 নাম : মোঃ আকিবুৰ ইছলাম পিতাৰ নাম: আমিৰ উদ্দিন ঘৰ নং : 4 বয়স : 19 লিঙ্গ : পুৰুষ	FMU0270983 ফটো উপলব্ধ
46 নাম : ফজল উদ্দিন পিতাৰ নাম: তোতাৰ আলী ঘৰ নং : ৯ বয়স : 67 লিঙ্গ : পুৰুষ	CNF1434851 ফটো উপলব্ধ	47 নাম : মানিক জান স্বামীৰ নাম: ফজল উদ্দিন ঘৰ নং : ৯ বয়স : 47 লিঙ্গ : মহিলা	CNF1434862 ফটো উপলব্ধ	# 48 নাম : ছিদ্দিকুৰ নেহাৰ স্বামীৰ নাম: শ্বহিদুল ইছলাম ঘৰ নং : ৯ বয়স : 35 লিঙ্গ : মহিলা	CNF1440193 ফটো উপলব্ধ
# 49 নাম : শ্বহিদুল ইছলাম পিতাৰ নাম: ফজল উদ্দিন ঘৰ নং : ৯ বয়স : 35 লিঙ্গ : পুৰুষ	CNF1440182 ফটো উপলব্ধ	50 নাম : মফিদুল ইছলাম পিতাৰ নাম: ফজল উদ্দিন ঘৰ নং : 9 বয়স : 29 লিঙ্গ : পুৰুষ	CNF4373890 ফটো উপলব্ধ	51 নাম : বেজমিনা বেগম স্বামীৰ নাম: মফিদুল ইছলাম ঘৰ নং : 9 বয়স : 24 লিঙ্গ : মহিলা	CNF4373338 ফটো উপলব্ধ
52 নাম : মফিজ উদ্দিন পিতাৰ নাম: ফজল উদ্দিন ঘৰ নং : 9 বয়স : 21 লিঙ্গ : পুৰুষ	CNF4465423 ফটো উপলব্ধ	53 নাম : আব্দুল মালেক পিতাৰ নাম: আব্দুল ছাত্তাৰ ঘৰ নং : ১০ বয়স : 67 লিঙ্গ : পুৰুষ	CNF1434873 ফটো উপলব্ধ	54 নাম : কদৰ জান স্বামীৰ নাম: আব্দুল মালেক ঘৰ নং : ১০ বয়স : 62 লিঙ্গ : মহিলা	CNF1434884 ফটো উপলব্ধ
55 নাম : ফজলুৰ পিতাৰ নাম: আলকাচ আলী ঘৰ নং : ১০ বয়স : 38 লিঙ্গ : পুৰুষ	CNF1434895 ফটো উপলব্ধ	# 56 নাম : চুবুৱেদ আলী পিতাৰ নাম: আব্দুল মালেক ঘৰ নং : ১০ বয়স : 28 লিঙ্গ : পুৰুষ	CNF0189175 ফটো উপলব্ধ	57 নাম : সুৰজ আলী পিতাৰ নাম: আব্দুল মালেক ঘৰ নং : ১০ বয়স : 27 লিঙ্গ : পুৰুষ	CNF0464917 ফটো উপলব্ধ
58 নাম : ৰহিমা খাতুন স্বামীৰ নাম: চুবুৱেদ আলী ঘৰ নং : ১০ বয়স : 23 লিঙ্গ : মহিলা	CNF1243674 ফটো উপলব্ধ	59 নাম : শুকুৰ জান স্বামীৰ নাম: মন্নাছ আলী ঘৰ নং : ১১ বয়স : 77 লিঙ্গ : মহিলা	CNF1434920 ফটো উপলব্ধ	60 নাম : আব্দুল মতিন পিতাৰ নাম: মন্নাছ আলী ঘৰ নং : ১১ বয়স : 52 লিঙ্গ : পুৰুষ	CNF1434908 ফটো উপলব্ধ



61	CNF1434919	ফটো উপলব্ধ	62	CNF1173731	ফটো উপলব্ধ	# 63	CNF1434942	ফটো উপলব্ধ
নাম : ছাবিকুন নেহাৰ স্বামীৰ নাম : আব্দুল মতিন ঘৰ নং : ১১ বয়স : 47 লিঙ্গ : মহিলা			নাম : আতাবৰ বহমান পিতাৰ নাম : আব্দুল মতিন ঘৰ নং : 11 বয়স : 23 লিঙ্গ : পুৰুষ			নাম : মঃ আব্দৰ ৰহিদ পিতাৰ নাম : মন্লাছ আলী ঘৰ নং : ১২ বয়স : 46 লিঙ্গ : পুৰুষ		
# 64	CNF1434953	ফটো উপলব্ধ	65	FMU0314252	ফটো উপলব্ধ	66	CNF1434964	ফটো উপলব্ধ
নাম : ৰমিছা খাতুন স্বামীৰ নাম : মঃ আব্দৰ ৰহিদ ঘৰ নং : ১২ বয়স : 44 লিঙ্গ : মহিলা			নাম : আনছাবুল ইছলাম পিতাৰ নাম : আব্দুল ৰছিদ ঘৰ নং : 12 বয়স : 20 লিঙ্গ : পুৰুষ			নাম : আব্দৰ ৰফিক পিতাৰ নাম : মন্লাছ আলী ঘৰ নং : ১৩ বয়স : 42 লিঙ্গ : পুৰুষ		
67	CNF1434975	ফটো উপলব্ধ	68	CNF1434986	ফটো উপলব্ধ	69	CNF1435003	ফটো উপলব্ধ
নাম : ফুল বান স্বামীৰ নাম : মঃ আব্দৰ ৰফিক ঘৰ নং : ১৩ বয়স : 39 লিঙ্গ : মহিলা			নাম : তুলন দেউৰী পিতাৰ নাম : নটৰাম দেউৰী ঘৰ নং : 57 বয়স : 57 লিঙ্গ : পুৰুষ			নাম : চন্দকুমাৰ দেউৰী পিতাৰ নাম : তুলান দেউৰী ঘৰ নং : 38 বয়স : 38 লিঙ্গ : পুৰুষ		
70	CNF1435014	ফটো উপলব্ধ	71	CNF1435025	ফটো উপলব্ধ	72	CNF4383105	ফটো উপলব্ধ
নাম : পবিত্ৰ দেউৰী পিতাৰ নাম : তুলন চন্দ্ৰ দেউৰী ঘৰ নং : ১৬ বয়স : 37 লিঙ্গ : পুৰুষ			নাম : নয়ন দেউৰী পিতাৰ নাম : তুলন দেউৰী ঘৰ নং : ১৬ বয়স : 35 লিঙ্গ : পুৰুষ			নাম : বিদ্যায়তী বৰদলৈ দেউৰী স্বামীৰ নাম : পবিত্ৰ দেউৰী ঘৰ নং : 16 বয়স : 31 লিঙ্গ : মহিলা		
73	CNF0303305	ফটো উপলব্ধ	74	CNF4402111	ফটো উপলব্ধ	75	CNF1435081	ফটো উপলব্ধ
নাম : নন্দিতা কোঁৱৰ স্বামীৰ নাম : চন্দ্ৰ কুমাৰ দেউৰী ঘৰ নং : ১৬ বয়স : 28 লিঙ্গ : মহিলা			নাম : শুকেশ্বৰ দেউৰী পিতাৰ নাম : বিতুপন দেউৰী ঘৰ নং : 18 বয়স : 56 লিঙ্গ : পুৰুষ			নাম : অঞ্জলী দেউৰী স্বামীৰ নাম : শুকেশ্বৰ দেউৰী ঘৰ নং : ১৮ বয়স : 53 লিঙ্গ : মহিলা		
76	CNF0272542	ফটো উপলব্ধ	77	CNF0272294	ফটো উপলব্ধ	78	FMU0146530	ফটো উপলব্ধ
নাম : কন্টেশ্বৰ দেউৰী পিতাৰ নাম : শুকেশ্বৰ দেউৰী ঘৰ নং : ১৮ বয়স : 32 লিঙ্গ : পুৰুষ			নাম : ৰোমি দেউৰী পিতাৰ নাম : শুকেশ্বৰ দেউৰী ঘৰ নং : ১৮ বয়স : 27 লিঙ্গ : পুৰুষ			নাম : ডালিমী দেউৰী অন্যান্য : ৰমী দেউৰী ঘৰ নং : 18 বয়স : 20 লিঙ্গ : পুৰুষ		
79	CNF1435138	ফটো উপলব্ধ	80	CNF1435149	ফটো উপলব্ধ	81	CNF1435161	ফটো উপলব্ধ
নাম : সৰুধন দেউৰী পিতাৰ নাম : গৰ্ভাসিং দেউৰী ঘৰ নং : ২০ বয়স : 40 লিঙ্গ : পুৰুষ			নাম : ৰূপা দেউৰী স্বামীৰ নাম : সৰুধন দেউৰী ঘৰ নং : ২০ বয়স : 39 লিঙ্গ : মহিলা			নাম : মিণ্টু দেউৰী পিতাৰ নাম : গৰ্ভাং দেউৰী ঘৰ নং : ২০ বয়স : 35 লিঙ্গ : পুৰুষ		
82	CNF0465344	ফটো উপলব্ধ	83	CNF0239269	ফটো উপলব্ধ	84	CNF1128586	ফটো উপলব্ধ
নাম : নিৰলা দেউৰী স্বামীৰ নাম : মিন্টু দেউৰী ঘৰ নং : ২০ বয়স : 30 লিঙ্গ : মহিলা			নাম : শংকৰদেৱ দেউৰী পিতাৰ নাম : গৰ্ভাং দেউৰী ঘৰ নং : ২০ বয়স : 30 লিঙ্গ : পুৰুষ			নাম : দেবযানী দেউৰী স্বামীৰ নাম : শংকৰ দেব দেউৰী ঘৰ নং : 20 বয়স : 26 লিঙ্গ : মহিলা		
85	CNF1435172	ফটো উপলব্ধ	86	CNF1435183	ফটো উপলব্ধ	87	CNF1435194	ফটো উপলব্ধ
নাম : নৰেন দেউৰী পিতাৰ নাম : তাল সিং দেউৰী ঘৰ নং : ২১ বয়স : 63 লিঙ্গ : পুৰুষ			নাম : চুটিমাই দেউৰী স্বামীৰ নাম : নৰেন দেউৰী ঘৰ নং : ২১ বয়স : 42 লিঙ্গ : মহিলা			নাম : নন্দ দেউৰী পিতাৰ নাম : নৰেন দেউৰী ঘৰ নং : ২১ বয়স : 38 লিঙ্গ : পুৰুষ		
88	CNF2001174	ফটো উপলব্ধ	89	CNF0411850	ফটো উপলব্ধ	90	CNF1435207	ফটো উপলব্ধ
নাম : প্ৰনিতা দেউৰী স্বামীৰ নাম : নন্দ দেউৰী ঘৰ নং : ২১ বয়স : 32 লিঙ্গ : মহিলা			নাম : সুৰশী দেউৰী পিতাৰ নাম : নৰেন দেউৰী ঘৰ নং : 21 বয়স : 25 লিঙ্গ : মহিলা			নাম : শিৱৰাম দেউৰী পিতাৰ নাম : তাল সিং দেউৰী ঘৰ নং : ২২ বয়স : 51 লিঙ্গ : পুৰুষ		



91 নাম : আমিতি দেউৰী স্বামীৰ নাম: শিৱৰাম দেউৰী ঘৰ নং : ২২ বয়স : 49 লিঙ্গ : মহিলা	CNF1435218 ফটো উপলব্ধ	92 নাম : উত্তম দেউৰী পিতাৰ নাম: শিৱৰাম দেউৰী ঘৰ নং : ২২ বয়স : 30 লিঙ্গ : পুৰুষ	CNF0464347 ফটো উপলব্ধ	93 নাম : নবজিত দেউৰী পিতাৰ নাম: শিৱৰাম দেউৰী ঘৰ নং : ২২ বয়স : 25 লিঙ্গ : পুৰুষ	CNF0464404 ফটো উপলব্ধ
94 নাম : জগত চন্দ্ৰ দেউৰী পিতাৰ নাম: তালসিং দেউৰী ঘৰ নং : ২৩ বয়স : 53 লিঙ্গ : পুৰুষ	CNF1435229 ফটো উপলব্ধ	95 নাম : বৰ্ণলতা মহেলা স্বামীৰ নাম: জগত চন্দ্ৰ দেউৰী ঘৰ নং : ২৩ বয়স : 40 লিঙ্গ : মহিলা	CNF1435230 ফটো উপলব্ধ	96 নাম : বিমান আগাৰী পিতাৰ নাম: জগত চন্দ্ৰ দেউৰী ঘৰ নং : ২৩ বয়স : 26 লিঙ্গ : পুৰুষ	CNF0464651 ফটো উপলব্ধ
97 নাম : বিকাশ আগাৰী পিতাৰ নাম: জগত চন্দ্ৰ আগাই ঘৰ নং : 23 বয়স : 23 লিঙ্গ : পুৰুষ	CNF4366993 ফটো উপলব্ধ	98 নাম : লোকনাথ দেউৰী পিতাৰ নাম: ৰবিৰাম দেউৰী ঘৰ নং : ২৩ বয়স : 69 লিঙ্গ : পুৰুষ	CNF1435263 ফটো উপলব্ধ	99 নাম : মাইনা দেউৰী স্বামীৰ নাম: লোকনাথ দেউৰী ঘৰ নং : ২৩ বয়স : 62 লিঙ্গ : মহিলা	CNF1435274 ফটো উপলব্ধ
100 নাম : মানশী দেউৰী পিতাৰ নাম: লোকনাথ দেউৰী ঘৰ নং : 25 বয়স : 35 লিঙ্গ : মহিলা	CNF0425769 ফটো উপলব্ধ	S 101 নাম : অলকা দেউৰী পিতাৰ নাম: লোকনাথ দেউৰী ঘৰ নং : ২৫ বয়স : 31 লিঙ্গ : মহিলা	CNF2000875 ফটো উপলব্ধ	102 নাম : চয়নীকা আমছি আগাৰী স্বামীৰ নাম: সীমান্ত আগাৰী ঘৰ নং : 25 বয়স : 28 লিঙ্গ : মহিলা	CNF0418590 ফটো উপলব্ধ
103 নাম : সীমান্ত আগাৰী পিতাৰ নাম: লোকনাথ আগাৰী ঘৰ নং : ২৫ বয়স : 26 লিঙ্গ : পুৰুষ	CNF2000864 ফটো উপলব্ধ	S 104 নাম : জামুকী বৰদলৈ স্বামীৰ নাম: কেশৱ দেউৰী ঘৰ নং : ২৬ বয়স : 67 লিঙ্গ : মহিলা	CNF1435285 ফটো উপলব্ধ	105 নাম : কনেকেশ্বৰ দেউৰী পিতাৰ নাম: ভোলোকা দেউৰী ঘৰ নং : ২৭ বয়স : 77 লিঙ্গ : পুৰুষ	CNF1435309 ফটো উপলব্ধ
106 নাম : লেহেটী বৰদলৈ স্বামীৰ নাম: কনেকেশ্বৰ দেউৰী ঘৰ নং : ২৭ বয়স : 72 লিঙ্গ : মহিলা	CNF1435310 ফটো উপলব্ধ	107 নাম : ৰীতা দেউৰী স্বামীৰ নাম: কনেকেশ্বৰ দেউৰী ঘৰ নং : ২৭ বয়স : 38 লিঙ্গ : মহিলা	CNF1435321 ফটো উপলব্ধ	108 নাম : ৰাজিব দেউৰী পিতাৰ নাম: কনেকেশ্বৰ দেউৰী ঘৰ নং : ২৭ বয়স : 33 লিঙ্গ : পুৰুষ	CNF0084236 ফটো উপলব্ধ
109 নাম : বলবলি বৰদলৈ স্বামীৰ নাম: ৰাজিব দেউৰী ঘৰ নং : 27 বয়স : 31 লিঙ্গ : মহিলা	CNF0377523 ফটো উপলব্ধ	110 নাম : পবন দেউৰী পিতাৰ নাম: কনেকেশ্বৰ দেউৰী ঘৰ নং : ২৮ বয়স : 49 লিঙ্গ : পুৰুষ	CNF1435332 ফটো উপলব্ধ	111 নাম : অনিমা দেউৰী স্বামীৰ নাম: পবন দেউৰী ঘৰ নং : ২৮ বয়স : 42 লিঙ্গ : মহিলা	CNF1435343 ফটো উপলব্ধ
112 নাম : মেদেলী দেউৰী স্বামীৰ নাম: মহেন্দ্ৰ দেউৰী ঘৰ নং : ২৯ বয়স : 87 লিঙ্গ : মহিলা	CNF1435376 ফটো উপলব্ধ	113 নাম : কুঞ্জ ৰাম দেউৰী পিতাৰ নাম: মহেন্দ্ৰ দেউৰী ঘৰ নং : ২৯ বয়স : 59 লিঙ্গ : পুৰুষ	CNF1435387 ফটো উপলব্ধ	114 নাম : তুষা ৰানী ডেকা দেউৰী স্বামীৰ নাম: কুঞ্জ ৰাম দেউৰী ঘৰ নং : 29 বয়স : 50 লিঙ্গ : মহিলা	CNF1435398 ফটো উপলব্ধ
115 নাম : জে. ভিদ কুমাৰ আগাৰী পিতাৰ নাম: কুঞ্জ ৰাম দেউৰী ঘৰ নং : 29 বয়স : 24 লিঙ্গ : পুৰুষ	CNF0579805 ফটো উপলব্ধ	116 নাম : কন্দৰ্প দেউৰী পিতাৰ নাম: মহেন্দ্ৰ দেউৰী ঘৰ নং : ৩০ বয়স : 62 লিঙ্গ : পুৰুষ	CNF1435412 ফটো উপলব্ধ	117 নাম : মৃদলা বৰদলৈ স্বামীৰ নাম: কন্দৰ্প দেউৰী ঘৰ নং : ৩০ বয়স : 54 লিঙ্গ : মহিলা	CNF1435423 ফটো উপলব্ধ
118 নাম : বুনালাী দেউৰী পিতাৰ নাম: কন্দৰ্প দেউৰী ঘৰ নং : 30 বয়স : 25 লিঙ্গ : মহিলা	CNF0411736 ফটো উপলব্ধ	119 নাম : ৰণাল্ড দেউৰী পিতাৰ নাম: কন্দৰ্প দেউৰী ঘৰ নং : 30 বয়স : 23 লিঙ্গ : পুৰুষ	CNF1121847 ফটো উপলব্ধ	120 নাম : প্ৰদিপ কুমাৰ দেউৰী পিতাৰ নাম: প্ৰমেশ্বৰ দেউৰী ঘৰ নং : ৩১ বয়স : 55 লিঙ্গ : মহিলা	CNF1435503 ফটো উপলব্ধ



121 নাম : পূৰ্ণিমা দেউৰী পিতাৰ নাম: প্ৰমেশ্বৰ দেউৰী ঘৰ নং : ৩১ বয়স : 49 লিঙ্গ : মহিলা	CNF1435525 ফটো উপলব্ধ	122 নাম : নিৰ্মলা দেউৰী স্বামীৰ নাম: প্ৰদীপ কুমাৰ দেউৰী ঘৰ নং : ৩১ বয়স : 47 লিঙ্গ : মহিলা	CNF1435514 ফটো উপলব্ধ	123 নাম : চুচিল দেউৰী পিতাৰ নাম: প্ৰমেশ্বৰ দেউৰী ঘৰ নং : 31 বয়স : 38 লিঙ্গ : পুৰুষ	CNF1435558 ফটো উপলব্ধ
124 নাম : বেৰুকা দেউৰী স্বামীৰ নাম: চুচিল কুমাৰ দেউৰী ঘৰ নং : ৩১ বয়স : 36 লিঙ্গ : মহিলা	CNF1435569 ফটো উপলব্ধ	125 নাম : অমল কুমাৰ দেউৰী পিতাৰ নাম: প্ৰদীপ দেউৰী ঘৰ নং : ৩১ বয়স : 30 লিঙ্গ : পুৰুষ	CNF0266486 ফটো উপলব্ধ	126 নাম : নিবেদিতা কিলিংপী পিতাৰ নাম: বানেশ্বৰ কিলিং ঘৰ নং : 31 বয়স : 29 লিঙ্গ : মহিলা	HLF0678128 ফটো উপলব্ধ
127 নাম : কমল দেউৰী পিতাৰ নাম: প্ৰদীপ কুমাৰ দেউৰী ঘৰ নং : 31 বয়স : 26 লিঙ্গ : পুৰুষ	CNF0380006 ফটো উপলব্ধ	128 নাম : লব দেউৰী পিতাৰ নাম: নীলমনি দেউৰী ঘৰ নং : ৩৩ বয়স : 40 লিঙ্গ : পুৰুষ	CNF1435592 ফটো উপলব্ধ	129 নাম : কুশ দেউৰী পিতাৰ নাম: নীলমনি দেউৰী ঘৰ নং : ৩৩ বয়স : 40 লিঙ্গ : পুৰুষ	CNF1435605 ফটো উপলব্ধ
130 নাম : মিনি পাতৰ স্বামীৰ নাম: লব দেউৰী ঘৰ নং : ৩৩ বয়স : 35 লিঙ্গ : মহিলা	CNF1435627 ফটো উপলব্ধ	131 নাম : তালাং দেউৰী পিতাৰ নাম: নীলমনি দেউৰী ঘৰ নং : ৩৩ বয়স : 34 লিঙ্গ : পুৰুষ	CNF1435616 ফটো উপলব্ধ	132 নাম : জুনা দেউৰী স্বামীৰ নাম: কুশ দেউৰী ঘৰ নং : ৩৩ বয়স : 31 লিঙ্গ : মহিলা	CNF0464487 ফটো উপলব্ধ
133 নাম : বঞ্জ দেউৰী পিতাৰ নাম: মহেন্দ্ৰ দেউৰী ঘৰ নং : ৩৪ বয়স : 51 লিঙ্গ : পুৰুষ	CNF1435638 ফটো উপলব্ধ	134 নাম : অকনী দেউৰী স্বামীৰ নাম: বঞ্জ দেউৰী ঘৰ নং : ৩৪ বয়স : 47 লিঙ্গ : মহিলা	CNF1435649 ফটো উপলব্ধ	S 135 নাম : উৰমিলা দেউৰী পিতাৰ নাম: জহলাল বড়া ঘৰ নং : ৩৪ বয়স : 34 লিঙ্গ : মহিলা	CNF2001209 ফটো উপলব্ধ
136 নাম : ক্ষীৰোদ দেউৰী পিতাৰ নাম: বঞ্জ দেউৰী ঘৰ নং : 34 বয়স : 29 লিঙ্গ : পুৰুষ	CNF0270777 ফটো উপলব্ধ	137 নাম : সূচীত্ৰা দাস দেউৰী স্বামীৰ নাম: কাজু দেউৰী ঘৰ নং : 34 বয়স : 26 লিঙ্গ : মহিলা	CNF0435826 ফটো উপলব্ধ	138 নাম : কাজু দেউৰী পিতাৰ নাম: বঞ্জ দেউৰী ঘৰ নং : 34 বয়স : 25 লিঙ্গ : পুৰুষ	CNF0322370 ফটো উপলব্ধ
139 নাম : পাখী ছেকা দেউৰী স্বামীৰ নাম: ক্ষীৰোদ দেউৰী ঘৰ নং : 34 বয়স : 21 লিঙ্গ : মহিলা	FMU0077099 ফটো উপলব্ধ	140 নাম : অজিত দেউৰী পিতাৰ নাম: কানেকেশ্বৰ দেউৰী ঘৰ নং : ৩৬ বয়স : 47 লিঙ্গ : পুৰুষ	CNF1435650 ফটো উপলব্ধ	141 নাম : বাসন্তী পাতৰ স্বামীৰ নাম: অজিত দেউৰী ঘৰ নং : ৩৬ বয়স : 46 লিঙ্গ : মহিলা	CNF1435661 ফটো উপলব্ধ
142 নাম : বিক্ৰম কুমাৰ দেউৰী পিতাৰ নাম: অজিত দেউৰী ঘৰ নং : 36 বয়স : 25 লিঙ্গ : পুৰুষ	CNF0580282 ফটো উপলব্ধ	143 নাম : সুনিতা দেউৰী স্বামীৰ নাম: বিক্ৰম দেউৰী ঘৰ নং : 36 বয়স : 23 লিঙ্গ : মহিলা	FMU0146654 ফটো উপলব্ধ	144 নাম : চঞ্চল বয় মাতৃৰ নাম: দেবেন্দ্ৰ কিশোৰ বয় ঘৰ নং : ৩৭ বয়স : 46 লিঙ্গ : পুৰুষ	CNF2000795 ফটো উপলব্ধ
145 নাম : অমিত বয় পিতাৰ নাম: দেবেন্দ্ৰ বয় ঘৰ নং : ৩৭ বয়স : 36 লিঙ্গ : পুৰুষ	CNF2000808 ফটো উপলব্ধ	146 নাম : জমুনা দেউৰী স্বামীৰ নাম: যোগেন দেউৰী ঘৰ নং : ৩৮ বয়স : 57 লিঙ্গ : মহিলা	CNF1435683 ফটো উপলব্ধ	147 নাম : ৰবিতা দেউৰী পিতাৰ নাম: যোগেন দেউৰী ঘৰ নং : ৩৮ বয়স : 45 লিঙ্গ : মহিলা	CNF1435694 ফটো উপলব্ধ
148 নাম : পৰিষ্কিত দেউৰী মাতৃৰ নাম: অকমনি দেউৰী ঘৰ নং : ৪০ বয়স : 39 লিঙ্গ : পুৰুষ	CNF1435730 ফটো উপলব্ধ	149 নাম : দুৰ্লমনি দেউৰী স্বামীৰ নাম: পৰিষ্কিত দেউৰী ঘৰ নং : ৪০ বয়স : 34 লিঙ্গ : মহিলা	CNF0464313 ফটো উপলব্ধ	150 নাম : বুদ্ধ দেউৰী পিতাৰ নাম: বাৰেন দেউৰী ঘৰ নং : ৪০ বয়স : 32 লিঙ্গ : মহিলা	CNF0277889 ফটো উপলব্ধ



151	CNF4494878	ফটো উপলব্ধ	152	CNF2000762	ফটো উপলব্ধ	153	CNF2000773	ফটো উপলব্ধ
নাম : সুমীতা কোঁৱৰ দেউৰী স্বামীৰ নাম: বুদ্ধৰ দেউৰী ঘৰ নং : 40 বয়স : 25 লিঙ্গ : মহিলা			নাম : সমৰ আলী পিতাৰ নাম: সদৰ আলী ঘৰ নং : 40 ক বয়স : 57 লিঙ্গ : পুৰুষ			নাম : ফাতেমা বেগম স্বামীৰ নাম: সমৰ আলী ঘৰ নং : 40 ক বয়স : 52 লিঙ্গ : মহিলা		
# 154	CNF0272732	ফটো উপলব্ধ	155	CNF0448936	ফটো উপলব্ধ	156	CNF1435741	ফটো উপলব্ধ
নাম : স্বৰিফুল ইছলাম পিতাৰ নাম: সমৰ আলী ঘৰ নং : 40 ক বয়স : 28 লিঙ্গ : পুৰুষ			নাম : আশাফুল ইছলাম পিতাৰ নাম: সমৰ আলী ঘৰ নং : 80 ক বয়স : 25 লিঙ্গ : পুৰুষ			নাম : মিন্টু দেউৰী পিতাৰ নাম: জয়ন্ত দেউৰী ঘৰ নং : 82 বয়স : 42 লিঙ্গ : পুৰুষ		
157	CNF1435752	ফটো উপলব্ধ	158	CNF1435774	ফটো উপলব্ধ	159	CNF1435785	ফটো উপলব্ধ
নাম : বুক্ৰিনী দেউৰী পিতাৰ নাম: জয়ন্ত দেউৰী ঘৰ নং : 82 বয়স : 42 লিঙ্গ : মহিলা			নাম : ছাইদ আহমেদ পিতাৰ নাম: আব্দুল ৰচিদ ঘৰ নং : 82 বয়স : 62 লিঙ্গ : পুৰুষ			নাম : ফাতিমা খাতুন স্বামীৰ নাম: ছাইদ আহমেদ ঘৰ নং : 82 বয়স : 52 লিঙ্গ : মহিলা		
160	CNF1435796	ফটো উপলব্ধ	161	CNF0279349	ফটো উপলব্ধ	162	CNF0441204	ফটো উপলব্ধ
নাম : উবাইদুল্লা ফাৰুকী পিতাৰ নাম: ছাইদ আহমেদ ঘৰ নং : 82 বয়স : 35 লিঙ্গ : পুৰুষ			নাম : আশাদ উল্লাহ ফাৰুকী পিতাৰ নাম: ছাইদ আহমেদ ঘৰ নং : 82 বয়স : 29 লিঙ্গ : পুৰুষ			নাম : মুক্তাৰা বেগম স্বামীৰ নাম: উবাইদুল্লা ফাৰুকী ঘৰ নং : 82 বয়স : 27 লিঙ্গ : মহিলা		
# 163	CNF1435809	ফটো উপলব্ধ	164	CNF1435810	ফটো উপলব্ধ	165	CNF1435821	ফটো উপলব্ধ
নাম : জয়নাল আবদিন পিতাৰ নাম: আক্কাছ আলী ঘৰ নং : 83 বয়স : 75 লিঙ্গ : পুৰুষ			নাম : ছকিনা খাতুন স্বামীৰ নাম: জয়নাল আবদিন ঘৰ নং : 83 বয়স : 63 লিঙ্গ : মহিলা			নাম : হবিবুৰ ৰহমান পিতাৰ নাম: জয়নাল আবদিন ঘৰ নং : 83 বয়স : 50 লিঙ্গ : পুৰুষ		
166	CNF1435865	ফটো উপলব্ধ	# 167	CNF1435832	ফটো উপলব্ধ	168	CNF1435843	ফটো উপলব্ধ
নাম : বাহাৰুল ইছলাম পিতাৰ নাম: জয়নাল আবেদিন ঘৰ নং : 83 বয়স : 46 লিঙ্গ : পুৰুষ			নাম : আকতাৰা বেগম স্বামীৰ নাম: হবিবুৰ ৰহমান ঘৰ নং : 83 বয়স : 43 লিঙ্গ : মহিলা			নাম : আফিয়া বেগম স্বামীৰ নাম: আনছাৰুল হক ঘৰ নং : 83 বয়স : 44 লিঙ্গ : মহিলা		
# 169	CNF1435854	ফটো উপলব্ধ	# 170	CNF1435876	ফটো উপলব্ধ	# 171	CNF0272252	ফটো উপলব্ধ
নাম : ৰছিদা বেগম স্বামীৰ নাম: বাহাৰুল ইছলাম ঘৰ নং : 83 বয়স : 42 লিঙ্গ : মহিলা			নাম : ছামছুল হক পিতাৰ নাম: জয়নাল আবদিন ঘৰ নং : 83 বয়স : 43 লিঙ্গ : পুৰুষ			নাম : তাছলিমা খাতুন স্বামীৰ নাম: ছামছুল হক ঘৰ নং : 83 বয়স : 27 লিঙ্গ : মহিলা		
172	CNF4453361	ফটো উপলব্ধ	173	FMU0213132	ফটো উপলব্ধ	174	CNF1435887	ফটো উপলব্ধ
নাম : সঞ্জিদা পাৰবিন পিতাৰ নাম: হবিবুৰ ৰহমান ঘৰ নং : 43 বয়স : 21 লিঙ্গ : মহিলা			নাম : ৰাকিবুৰ ইছলাম পিতাৰ নাম: হবিবুৰ ৰহমান ঘৰ নং : 43 বয়স : 19 লিঙ্গ : পুৰুষ			নাম : প্ৰমোদ দেউৰী পিতাৰ নাম: কমলা দেউৰী ঘৰ নং : 88 বয়স : 43 লিঙ্গ : পুৰুষ		
175	CNF1435898	ফটো উপলব্ধ	176	DBH1843998	ফটো উপলব্ধ	177	CNF1435923	ফটো উপলব্ধ
নাম : বন্দনা বৰদলৈ স্বামীৰ নাম: প্ৰমোদ দেউৰী ঘৰ নং : 88 বয়স : 40 লিঙ্গ : মহিলা			নাম : মিনাৰা বেগম পিতাৰ নাম: আব্দুল জব্বাৰ ঘৰ নং : 44 বয়স : 32 লিঙ্গ : মহিলা			নাম : গোপাল চন্দ্ৰ দেউৰী পিতাৰ নাম: কমলা দেউৰী ঘৰ নং : 88 বয়স : 53 লিঙ্গ : পুৰুষ		
# 178	CNF0465302	ফটো উপলব্ধ	179	CNF0378216	ফটো উপলব্ধ	S 180	CNF1435956	ফটো উপলব্ধ
নাম : ৰীমা দেউৰী স্বামীৰ নাম: মুকুণ্ড চন্দ্ৰ দেউৰী ঘৰ নং : 88 বয়স : 38 লিঙ্গ : মহিলা			নাম : হৰিচৰণ দেউৰী পিতাৰ নাম: গোপাল চন্দ্ৰ দেউৰী ঘৰ নং : 45 বয়স : 26 লিঙ্গ : পুৰুষ			নাম : দিলিপ দেউৰী পিতাৰ নাম: লালিয়া দেউৰী ঘৰ নং : 88 বয়স : 60 লিঙ্গ : পুৰুষ		



181 নাম : মনো দেউৰী স্বামীৰ নাম: বিজয় দেউৰী ঘৰ নং : 8৬ বয়স : 30 লিঙ্গ : মহিলা	CNF2001049 ফটো উপলব্ধ	182 নাম : কল্পনা দেৱী দেউৰী স্বামীৰ নাম: বিকাশ দেউৰী ঘৰ নং : 46 বয়স : 30 লিঙ্গ : মহিলা	CNF1173780 ফটো উপলব্ধ	183 নাম : বিকাশ দেউৰী পিতাৰ নাম: দিলীপ দেউৰী ঘৰ নং : 46 বয়স : 26 লিঙ্গ : পুৰুষ	CNF0580738 ফটো উপলব্ধ
184 নাম : আকাশ দেউৰী পিতাৰ নাম: দিলীপ দেউৰী ঘৰ নং : 46 বয়স : 25 লিঙ্গ : পুৰুষ	CNF0411793 ফটো উপলব্ধ	185 নাম : আব্দুল কাদিৰ পিতাৰ নাম: বজব আলী ঘৰ নং : 89 বয়স : 77 লিঙ্গ : পুৰুষ	CNF1435989 ফটো উপলব্ধ	186 নাম : ছকিনা খাতুন স্বামীৰ নাম: আব্দুল কাদিৰ ঘৰ নং : 89 বয়স : 72 লিঙ্গ : মহিলা	CNF1435990 ফটো উপলব্ধ
187 নাম : ছোফিয়া খাতুন পিতাৰ নাম: আব্দুল কাদিৰ ঘৰ নং : 89 বয়স : 50 লিঙ্গ : মহিলা	CNF1436017 ফটো উপলব্ধ	188 নাম : আবুবক্কৰ ছিদ্দিক পিতাৰ নাম: আব্দুল কাদিৰ ঘৰ নং : 89 বয়স : 46 লিঙ্গ : মহিলা	CNF1436006 ফটো উপলব্ধ	189 নাম : মঃ ইম্মান হুছেইন পিতাৰ নাম: আব্দুল কাদিৰ ঘৰ নং : 89 বয়স : 44 লিঙ্গ : পুৰুষ	CNF1436028 ফটো উপলব্ধ
# 190 নাম : শাহিদা খাতুন স্বামীৰ নাম: মঃ ইম্মান হুছেইন ঘৰ নং : 89 বয়স : 33 লিঙ্গ : মহিলা	CNF2001129 ফটো উপলব্ধ	191 নাম : আছমিনা খাতুন স্বামীৰ নাম: আবুবক্কৰ ছিদ্দিক ঘৰ নং : 47 বয়স : 23 লিঙ্গ : মহিলা	CNF4399747 ফটো উপলব্ধ	# 192 নাম : আনোৱাৰা খাতুন স্বামীৰ নাম: স্বৰাফত আলী ঘৰ নং : 8৮ বয়স : 62 লিঙ্গ : মহিলা	CNF1436040 ফটো উপলব্ধ
#2 193 নাম : জমিলা খাতুন স্বামীৰ নাম: স্বৰাফত আলী ঘৰ নং : 8৮ বয়স : 47 লিঙ্গ : মহিলা	CNF0221143 ফটো উপলব্ধ	# 194 নাম : মঃ ৰফিকুল ইছলাম পিতাৰ নাম: স্বৰাফত আলী ঘৰ নং : 8৮ বয়স : 41 লিঙ্গ : পুৰুষ	CNF1436051 ফটো উপলব্ধ	# 195 নাম : অজিফা খাতুন স্বামীৰ নাম: ৰফিকুল ইছলাম ঘৰ নং : 8৮ বয়স : 38 লিঙ্গ : মহিলা	CNF1436062 ফটো উপলব্ধ
# 196 নাম : আইজুল ইছলাম পিতাৰ নাম: স্বৰাফত আলী ঘৰ নং : 8৮ বয়স : 33 লিঙ্গ : পুৰুষ	CNF2000944 ফটো উপলব্ধ	# 197 নাম : নূৰ নাহাৰ বেগম স্বামীৰ নাম: আইজুল ইছলাম ঘৰ নং : 8৮ বয়স : 31 লিঙ্গ : মহিলা	CNF0283705 ফটো উপলব্ধ	198 নাম : ৰফল আমিন পিতাৰ নাম: স্বৰাফত আলী ঘৰ নং : 48 বয়স : 24 লিঙ্গ : পুৰুষ	CNF0556233 ফটো উপলব্ধ
199 নাম : আঞ্জমা খাতুন স্বামীৰ নাম: বুফুল আমিন ঘৰ নং : 48 বয়স : 22 লিঙ্গ : মহিলা	FMU0039347 ফটো উপলব্ধ	200 নাম : মুছতফা কামাল পিতাৰ নাম: মোঃ ৰফিকুল ইছলাম ঘৰ নং : 48 বয়স : 20 লিঙ্গ : পুৰুষ	FMU0271023 ফটো উপলব্ধ	S 201 নাম : বানোচা খাতুন স্বামীৰ নাম: নূৰমইম্মদি ঘৰ নং : 8৯ বয়স : 61 লিঙ্গ : মহিলা	CNF1436084 ফটো উপলব্ধ
202 নাম : নূৰজামাল পিতাৰ নাম: নূৰ মহম্মদ ঘৰ নং : 8৯ বয়স : 42 লিঙ্গ : পুৰুষ	CNF1436108 ফটো উপলব্ধ	S 203 নাম : ফৰিদা খাতুন স্বামীৰ নাম: নূৰজামাল ঘৰ নং : 8৯ বয়স : 40 লিঙ্গ : মহিলা	CNF1436119 ফটো উপলব্ধ	204 নাম : গুলাৰাজ হুছেইন পিতাৰ নাম: নূৰ মহম্মদ ঘৰ নং : 8৯ বয়স : 39 লিঙ্গ : পুৰুষ	CNF1436120 ফটো উপলব্ধ
205 নাম : ইনামুল হক পিতাৰ নাম: নূৰ মহম্মদ ঘৰ নং : 8৯ বয়স : 36 লিঙ্গ : পুৰুষ	CNF2001163 ফটো উপলব্ধ	206 নাম : আইছা ছিদ্দিকা স্বামীৰ নাম: গুলাৰাজ হুছেইন ঘৰ নং : 8৯ বয়স : 34 লিঙ্গ : মহিলা	CNF1436131 ফটো উপলব্ধ	207 নাম : ফাতেমা খাতুন পিতাৰ নাম: নূৰ মহম্মদ ঘৰ নং : 8৯ বয়স : 27 লিঙ্গ : মহিলা	CNF0454884 ফটো উপলব্ধ
208 নাম : জয়নবি খাতুন স্বামীৰ নাম: নূৰ জামাল ঘৰ নং : 49 বয়স : 26 লিঙ্গ : মহিলা	CNF1151810 ফটো উপলব্ধ	209 নাম : আছমত আলী পিতাৰ নাম: জৈমত আলী ঘৰ নং : ৫০ বয়স : 75 লিঙ্গ : পুৰুষ	CNF1436153 ফটো উপলব্ধ	210 নাম : ৰূপবান স্বামীৰ নাম: আছমত আলী ঘৰ নং : ৫০ বয়স : 72 লিঙ্গ : মহিলা	CNF1436164 ফটো উপলব্ধ



211 নাম : বিয়াজ উদ্দিন পিতাৰ নাম: আছমত আলী ঘৰ নং : ৫০ বয়স : 56 লিঙ্গ : পুৰুষ	CNF1436175 ফটো উপলব্ধ	212 নাম : বজিয়া খাতুন স্বামীৰ নাম: বিয়াজ উদ্দিন ঘৰ নং : ৫০ বয়স : 49 লিঙ্গ : মহিলা	CNF1436186 ফটো উপলব্ধ	213 নাম : মোঃ মজিবুৰ বহমান পিতাৰ নাম: আছমত আলী ঘৰ নং : ৫০ বয়স : 45 লিঙ্গ : পুৰুষ	CNF1436197 ফটো উপলব্ধ
214 নাম : হাবিজুৰ বহমান পিতাৰ নাম: আছমত আলী ঘৰ নং : ৫০ বয়স : 41 লিঙ্গ : পুৰুষ	CNF1436211 ফটো উপলব্ধ	215 নাম : মমতাজ বেগম স্বামীৰ নাম: মোঃ মজিবুৰ বহমান ঘৰ নং : ৫০ বয়স : 39 লিঙ্গ : মহিলা	CNF1436200 ফটো উপলব্ধ	216 নাম : এলডিনা বেগম স্বামীৰ নাম: হাবিজুৰ বহমান ঘৰ নং : ৫০ বয়স : 38 লিঙ্গ : মহিলা	CNF1440206 ফটো উপলব্ধ
217 নাম : লুতুপ আলী পিতাৰ নাম: আছমত আলী ঘৰ নং : ৫০ বয়স : 30 লিঙ্গ : পুৰুষ	CNF2000911 ফটো উপলব্ধ	218 নাম : মঞ্জিলা বেগম স্বামীৰ নাম: লুতুপ আলী ঘৰ নং : 50 বয়স : 30 লিঙ্গ : মহিলা	CNF0582155 ফটো উপলব্ধ	219 নাম : ছামদছুদ্দিন পিতাৰ নাম: আছমত আলী ঘৰ নং : 50 বয়স : 25 লিঙ্গ : পুৰুষ	CNF0411900 ফটো উপলব্ধ
220 নাম : ছিৰাজুল ইছলাম পিতাৰ নাম: মজিবুৰ রহমান ঘৰ নং : ৫০ বয়স : 24 লিঙ্গ : পুৰুষ	CNF4339040 ফটো উপলব্ধ	#2 221 নাম : হাসেন আলী পিতাৰ নাম: জৈমত আলী ঘৰ নং : ৫১ বয়স : 66 লিঙ্গ : পুৰুষ	CNF1436222 ফটো উপলব্ধ	222 নাম : মফিজা খাতুন স্বামীৰ নাম: হাসেন আলী ঘৰ নং : ৫১ বয়স : 61 লিঙ্গ : মহিলা	CNF1436233 ফটো উপলব্ধ
223 নাম : মাজিদা খাতুন স্বামীৰ নাম: বফিকুল ইছলাম ঘৰ নং : ৫১ বয়স : 46 লিঙ্গ : মহিলা	CNF0361238 ফটো উপলব্ধ	224 নাম : বফিকুল ইছলাম পিতাৰ নাম: বহম আলী ঘৰ নং : ৫১ বয়স : 45 লিঙ্গ : পুৰুষ	CNF4429122 ফটো উপলব্ধ	225 নাম : আবুল বাসাব পিতাৰ নাম: বফিকুল ইছলাম ঘৰ নং : ৫১ বয়স : 32 লিঙ্গ : পুৰুষ	CNF2000933 ফটো উপলব্ধ
226 নাম : এমৰাদুল ইছলাম পিতাৰ নাম: বফিকুল ইছলাম ঘৰ নং : ৫১ বয়স : 31 লিঙ্গ : পুৰুষ	CNF1440217 ফটো উপলব্ধ	227 নাম : মোঃ সাহাব উদ্দিন পিতাৰ নাম: হাসেন আলী ঘৰ নং : ৫১ বয়স : 31 লিঙ্গ : পুৰুষ	CNF1440513 ফটো উপলব্ধ	228 নাম : কৰিমন নেছা স্বামীৰ নাম: আবুল বাসাব ঘৰ নং : ৫১ বয়স : 29 লিঙ্গ : মহিলা	CNF0286526 ফটো উপলব্ধ
229 নাম : জেচমিন ফাৰুকী স্বামীৰ নাম: সাহাব উদ্দিন ঘৰ নং : ৫১ বয়স : 29 লিঙ্গ : মহিলা	CNF0465260 ফটো উপলব্ধ	230 নাম : মিনাৰা খাতুন স্বামীৰ নাম: এমৰাদুল ইছলাম ঘৰ নং : ৫১ বয়স : 29 লিঙ্গ : মহিলা	CNF0286567 ফটো উপলব্ধ	231 নাম : জাহানাৰা বেগম অন্যান্য: শাহাজুল ঘৰ নং : ৫১ বয়স : 29 লিঙ্গ : পুৰুষ	CNF0286518 ফটো উপলব্ধ
232 নাম : মোঃ আশ্বাদুল ইছলাম পিতাৰ নাম: বফিকুল ইছলাম ঘৰ নং : ৫১ বয়স : 28 লিঙ্গ : পুৰুষ	CNF0286666 ফটো উপলব্ধ	233 নাম : ইকৰামুল হুছেইন পিতাৰ নাম: কদুই আলী ঘৰ নং : 51 বয়স : 28 লিঙ্গ : পুৰুষ	CNF0236745 ফটো উপলব্ধ	234 নাম : মোঃ শাহাজুল ইছলাম পিতাৰ নাম: বফিকুল ইছলাম ঘৰ নং : ৫১ বয়স : 27 লিঙ্গ : পুৰুষ	CNF0286799 ফটো উপলব্ধ
235 নাম : ছমিৰন নেছা স্বামীৰ নাম: আশ্বাদুল ঘৰ নং : ৫১ বয়স : 27 লিঙ্গ : মহিলা	CNF0286807 ফটো উপলব্ধ	S 236 নাম : আনাৰুল ইছলাম পিতাৰ নাম: নজৰুল ইছলাম ঘৰ নং : 51 বয়স : 27 লিঙ্গ : পুৰুষ	CNF0582502 ফটো উপলব্ধ	237 নাম : আকলিমা খাতুন স্বামীৰ নাম: ইক্ৰামুল হুছেইন ঘৰ নং : 51 বয়স : 25 লিঙ্গ : মহিলা	FMU0084962 ফটো উপলব্ধ
238 নাম : জোসনাৰা খাতুন স্বামীৰ নাম: আজাদুল ইছলাম ঘৰ নং : 51 বয়স : 25 লিঙ্গ : মহিলা	FMU0222190 ফটো উপলব্ধ	239 নাম : জোসনাৰা খাতুন স্বামীৰ নাম: আজাদুল ঘৰ নং : 51 বয়স : 24 লিঙ্গ : মহিলা	FMU0192005 ফটো উপলব্ধ	240 নাম : আজাদুল পিতাৰ নাম: বফিকুল ইছলাম ঘৰ নং : ৫১ বয়স : 23 লিঙ্গ : পুৰুষ	CNF4429114 ফটো উপলব্ধ

241	CNF1436346	ফটো উপলব্ধ	242	CNF1436357	ফটো উপলব্ধ	243	CNF1436368	ফটো উপলব্ধ
নাম : আকবৰ আলী পিতাৰ নাম: মোঃ বেইছ উদ্দিন ঘৰ নং : ৫৩ বয়স : 57 লিঙ্গ : পুৰুষ			নাম : বহিমা খাতুন স্বামীৰ নাম: আকবৰ আলী ঘৰ নং : ৫৩ বয়স : 52 লিঙ্গ : মহিলা			নাম : আবুল কাসেম পিতাৰ নাম: বেইছ উদ্দিন ঘৰ নং : ৫৩ বয়স : 45 লিঙ্গ : পুৰুষ		
# 244	CNF1436379	ফটো উপলব্ধ	245	CNF1436380	ফটো উপলব্ধ	246	CNF0287748	ফটো উপলব্ধ
নাম : নাছিমা খাতুন পিতাৰ নাম: বেইছ উদ্দিন ঘৰ নং : ৫৩ বয়স : 40 লিঙ্গ : মহিলা			নাম : ফিৰুজা খাতুন স্বামীৰ নাম: আবুল কাসেম ঘৰ নং : ৫৩ বয়স : 39 লিঙ্গ : মহিলা			নাম : ইমামুল হুছেন পিতাৰ নাম: আকবৰ আলী ঘৰ নং : ৫৩ বয়স : 34 লিঙ্গ : পুৰুষ		
247	CNF0272674	ফটো উপলব্ধ	248	CNF1440239	ফটো উপলব্ধ	249	CNF1440444	ফটো উপলব্ধ
নাম : বিমলা খাতুন স্বামীৰ নাম: ইমামুল হুছেন ঘৰ নং : ৫৩ বয়স : 34 লিঙ্গ : মহিলা			নাম : ইক্ৰামুল হুছেইন পিতাৰ নাম: আকবৰ আলী ঘৰ নং : ৫৩ বয়স : 34 লিঙ্গ : পুৰুষ			নাম : আনজোৱাৰা বেগম স্বামীৰ নাম: আকবৰ আলী ঘৰ নং : ৫৩ বয়স : 32 লিঙ্গ : মহিলা		
250	FMU0082222	ফটো উপলব্ধ	251	FMU0080614	ফটো উপলব্ধ	252	CNF1436391	ফটো উপলব্ধ
নাম : ইছৰাফিল হক পিতাৰ নাম: আবুল কাশেম ঘৰ নং : 53 বয়স : 24 লিঙ্গ : পুৰুষ			নাম : আনোৱাৰা বেগম স্বামীৰ নাম: ইমামুল হুছেইন ঘৰ নং : 53বি বয়স : 27 লিঙ্গ : মহিলা			নাম : জামাল উদ্দিন পিতাৰ নাম: সুৰুজ আলী ঘৰ নং : ৫৪ বয়স : 55 লিঙ্গ : পুৰুষ		
253	CNF1436404	ফটো উপলব্ধ	254	CNF4466397	ফটো উপলব্ধ	255	CNF1436415	ফটো উপলব্ধ
নাম : বছিদা খাতুন স্বামীৰ নাম: জামাল উদ্দিন ঘৰ নং : ৫৪ বয়স : 48 লিঙ্গ : মহিলা			নাম : বিয়াজ উদ্দিন পিতাৰ নাম: জামাল উদ্দিন ঘৰ নং : 54 বয়স : 21 লিঙ্গ : পুৰুষ			নাম : মোঃ আব্দুৰ ৰহিম পিতাৰ নাম: কুদ্দুছ আলী ঘৰ নং : ৫৫ বয়স : 58 লিঙ্গ : পুৰুষ		
256	CNF1436426	ফটো উপলব্ধ	257	CNF1436437	ফটো উপলব্ধ	# 258	CNF1440433	ফটো উপলব্ধ
নাম : মাজেদা খাতুন স্বামীৰ নাম: আব্দুৰ ৰহিম ঘৰ নং : ৫৫ বয়স : 50 লিঙ্গ : মহিলা			নাম : জি. ন্নাতুল ইছলাম পিতাৰ নাম: আব্দুৰ ৰহিম ঘৰ নং : ৫৫ বয়স : 36 লিঙ্গ : পুৰুষ			নাম : জুলফিকাৰ আহমেদ পিতাৰ নাম: আব্দুৰ ৰহিম ঘৰ নং : 55 বয়স : 31 লিঙ্গ : পুৰুষ		
259	CNF0336040	ফটো উপলব্ধ	260	CNF0271155	ফটো উপলব্ধ	261	CNF2000955	ফটো উপলব্ধ
নাম : মাচুমা বেগম স্বামীৰ নাম: জুলফিকাৰ আহমেদ ঘৰ নং : 55 বয়স : 28 লিঙ্গ : মহিলা			নাম : ফোৰদৌছ আহমেদ স্বামীৰ নাম: জি. ন্নাতুল ইছলাম ঘৰ নং : ৫৫ বয়স : 26 লিঙ্গ : মহিলা			নাম : আবু সাঈদ পিতাৰ নাম: আব্দুৰ ৰহিম ঘৰ নং : ৫৫ বয়স : 25 লিঙ্গ : পুৰুষ		
262	CNF0455733	ফটো উপলব্ধ	263	CNF4451266	ফটো উপলব্ধ	264	CNF4360020	ফটো উপলব্ধ
নাম : ৰবিউল ইছলাম পিতাৰ নাম: আব্দুৰ ৰহিম ঘৰ নং : ৫৫ বয়স : 24 লিঙ্গ : পুৰুষ			নাম : ছেলিমা খাতুন স্বামীৰ নাম: আবু সাঈদ ঘৰ নং : 55 বয়স : 24 লিঙ্গ : মহিলা			নাম : দেৱজীত দেউৰী পিতাৰ নাম: নিমল দেউৰী ঘৰ নং : 60 বয়স : 23 লিঙ্গ : মহিলা		
265	CNF1436471	ফটো উপলব্ধ	266	CNF1436482	ফটো উপলব্ধ	267	CNF1436493	ফটো উপলব্ধ
নাম : নিৰঞ্জন বৰদলৈ পিতাৰ নাম: ধ্ৰুৱজ্যোতি বৰদলৈ ঘৰ নং : ৬১ বয়স : 41 লিঙ্গ : পুৰুষ			নাম : বিজু বৰদলৈ স্বামীৰ নাম: নিৰঞ্জন বৰদলৈ ঘৰ নং : ৬১ বয়স : 40 লিঙ্গ : মহিলা			নাম : অনিমা বৰদলৈ পিতাৰ নাম: ধ্ৰুৱজ্যোতি বৰদলৈ ঘৰ নং : ৬১ বয়স : 39 লিঙ্গ : মহিলা		
268	CNF1436506	ফটো উপলব্ধ	S 269	CNF0411835	ফটো উপলব্ধ	270	FMU0270892	ফটো উপলব্ধ
নাম : মিলন বৰদলৈ পিতাৰ নাম: ধ্ৰুৱজ্যোতি বৰদলৈ ঘৰ নং : ৬১ বয়স : 38 লিঙ্গ : পুৰুষ			নাম : ইছলাম উদ্দিন পিতাৰ নাম: সুৰুজ আলী ঘৰ নং : 61 বয়স : 27 লিঙ্গ : পুৰুষ			নাম : ফিৰুজা খাতুন মাতৃৰ নাম: নেহেলা খাতুন ঘৰ নং : 61 বয়স : 23 লিঙ্গ : মহিলা		



271 নাম : মৰ্জিনা খাতুন স্বামীৰ নাম: শ্বাহা আলী ঘৰ নং : 61 বয়স : 21 লিঙ্গ : মহিলা	FMU0271015 ফটো উপলব্ধ	272 নাম : নিহলা খাতুন স্বামীৰ নাম: সৰুজ আলী ঘৰ নং : 61 বয়স : 64 লিঙ্গ : মহিলা	CNF1292768 ফটো উপলব্ধ	273 নাম : শ্বাহা আলী পিতাৰ নাম: সৰুজ আলী ঘৰ নং : 61 বয়স : 30 লিঙ্গ : পুৰুষ	CNF0043596 ফটো উপলব্ধ
274 নাম : মিৰিনা পাতৰ স্বামীৰ নাম: ৰামেশ্বৰ পাতৰ ঘৰ নং : 62 বয়স : 52 লিঙ্গ : মহিলা	CNF1436539 ফটো উপলব্ধ	275 নাম : ৰাজকুমাৰ পাতৰ পিতাৰ নাম: ৰামেশ্বৰ পাতৰ ঘৰ নং : 62 বয়স : 32 লিঙ্গ : পুৰুষ	CNF2001083 ফটো উপলব্ধ	276 নাম : ৰংগীতা পাতৰ স্বামীৰ নাম: ৰাজকুমাৰ পাতৰ ঘৰ নং : 62 বয়স : 31 লিঙ্গ : মহিলা	CNF2001061 ফটো উপলব্ধ
277 নাম : কুলিমাঈ পাতৰ স্বামীৰ নাম: পণ্ডিত পাতৰ ঘৰ নং : 63 বয়স : 52 লিঙ্গ : মহিলা	CNF1436562 ফটো উপলব্ধ	278 নাম : পণ্ডিত পাতৰ পিতাৰ নাম: নন্দীৰাম পাতৰ ঘৰ নং : 63 বয়স : 52 লিঙ্গ : পুৰুষ	CNF4402053 ফটো উপলব্ধ	279 নাম : গুচুম পাতৰ পিতাৰ নাম: পণ্ডিত পাতৰ ঘৰ নং : 63 বয়স : 28 লিঙ্গ : পুৰুষ	CNF0465245 ফটো উপলব্ধ
280 নাম : বীৰেণ দেউৰী পিতাৰ নাম: তালসিং দেউৰী ঘৰ নং : 64 বয়স : 65 লিঙ্গ : পুৰুষ	CNF1436573 ফটো উপলব্ধ	281 নাম : ৰূপেমাঈ দেউৰী স্বামীৰ নাম: বীৰেণ দেউৰী ঘৰ নং : 64 বয়স : 59 লিঙ্গ : মহিলা	CNF1436584 ফটো উপলব্ধ	282 নাম : দীপমনি দেউৰী পিতাৰ নাম: বীৰেণ দেউৰী ঘৰ নং : 64 বয়স : 40 লিঙ্গ : পুৰুষ	CNF1436595 ফটো উপলব্ধ
283 নাম : আনন্দ দেউৰী পিতাৰ নাম: বিৰেন দেউৰী ঘৰ নং : 65 বয়স : 38 লিঙ্গ : মহিলা	CNF1436619 ফটো উপলব্ধ	284 নাম : দীপিকা দেউৰী পিতাৰ নাম: বিৰেন দেউৰী ঘৰ নং : 65 বয়স : 35 লিঙ্গ : মহিলা	CNF1436608 ফটো উপলব্ধ	285 নাম : বীমা দেউৰী স্বামীৰ নাম: আনন্দ দেউৰী ঘৰ নং : 65 বয়স : 32 লিঙ্গ : মহিলা	CNF2001196 ফটো উপলব্ধ
286 নাম : সনত অঘোৰি পিতাৰ নাম: বিৰেন অঘোৰি ঘৰ নং : 65 বয়স : 27 লিঙ্গ : পুৰুষ	CNF0411819 ফটো উপলব্ধ	287 নাম : পংকজ পাতৰ পিতাৰ নাম: ধাতুৰাম পাতৰ ঘৰ নং : 66 বয়স : 40 লিঙ্গ : পুৰুষ	CNF1436631 ফটো উপলব্ধ	288 নাম : দৈৱকী পাতৰ স্বামীৰ নাম: পঙ্কজ পাতৰ ঘৰ নং : 66 বয়স : 35 লিঙ্গ : মহিলা	CNF1440251 ফটো উপলব্ধ
289 নাম : শান্তি দেউৰী পিতাৰ নাম: তালসিং দেউৰী ঘৰ নং : 67 বয়স : 57 লিঙ্গ : পুৰুষ	CNF1436642 ফটো উপলব্ধ	290 নাম : লক্ষীমাঈ দেউৰী স্বামীৰ নাম: শান্তি দেউৰী ঘৰ নং : 67 বয়স : 52 লিঙ্গ : মহিলা	CNF1436653 ফটো উপলব্ধ	291 নাম : মিনাক্ষী দেউৰী পিতাৰ নাম: শান্তি দেউৰী ঘৰ নং : 67 বয়স : 32 লিঙ্গ : মহিলা	CNF2000886 ফটো উপলব্ধ
292 নাম : প্ৰহ্লাদ দেউৰী পিতাৰ নাম: শান্তি দেউৰী ঘৰ নং : 67 বয়স : 30 লিঙ্গ : পুৰুষ	CNF2000897 ফটো উপলব্ধ	293 নাম : দেবজিত দেউৰী পিতাৰ নাম: শান্তি দেউৰী ঘৰ নং : 67 বয়স : 26 লিঙ্গ : পুৰুষ	CNF0411801 ফটো উপলব্ধ	294 নাম : সংগীতা দেউৰী স্বামীৰ নাম: প্ৰহ্লাদ দেউৰী ঘৰ নং : 67 বয়স : 25 লিঙ্গ : মহিলা	FMU0211102 ফটো উপলব্ধ
295 নাম : মহন্ত দেউৰী পিতাৰ নাম: ফুলতন দেউৰী ঘৰ নং : 68 বয়স : 40 লিঙ্গ : পুৰুষ	CNF1436675 ফটো উপলব্ধ	S 296 নাম : মেঘেশ্বৰী দেউৰী স্বামীৰ নাম: ফুলতন দেউৰী ঘৰ নং : 68 বয়স : 67 লিঙ্গ : মহিলা	CNF1436686 ফটো উপলব্ধ	297 নাম : গীতা দেউৰী স্বামীৰ নাম: দীপমনি দেউৰী ঘৰ নং : 68 বয়স : 38 লিঙ্গ : মহিলা	CNF1436700 ফটো উপলব্ধ
298 নাম : ফুল দেউৰী স্বামীৰ নাম: প্ৰবেশ দেউৰী ঘৰ নং : 68 বয়স : 35 লিঙ্গ : মহিলা	CNF2001050 ফটো উপলব্ধ	299 নাম : চপতী দেউৰী পিতাৰ নাম: লক্ষীৰাম দেউৰী ঘৰ নং : 68 বয়স : 32 লিঙ্গ : মহিলা	CNF2001072 ফটো উপলব্ধ	300 নাম : প্ৰবেশ দেউৰী পিতাৰ নাম: লক্ষীৰাম দেউৰী ঘৰ নং : 68 বয়স : 42 লিঙ্গ : পুৰুষ	CNF1436711 ফটো উপলব্ধ



301 নাম : থানেমাই কোঁৱৰ স্বামীৰ নাম: ঠেল দেউৰী ঘৰ নং : ৭০ বয়স : 49 লিঙ্গ : মহিলা	CNF1436733 ফটো উপলব্ধ	302 নাম : অজয় দেউৰী পিতাৰ নাম: ঠেল দেউৰী ঘৰ নং : ৭০ বয়স : 38 লিঙ্গ : পুৰুষ	CNF1436744 ফটো উপলব্ধ	303 নাম : অনু দেউৰী স্বামীৰ নাম: অজয় দেউৰী ঘৰ নং : ৭০ বয়স : 30 লিঙ্গ : মহিলা	CNF0271684 ফটো উপলব্ধ
304 নাম : বিষ্ণু দেউৰী পিতাৰ নাম: ঠেলবৰ দেউৰী ঘৰ নং : ৭০ বয়স : 28 লিঙ্গ : পুৰুষ	CNF0297689 ফটো উপলব্ধ	305 নাম : নন্দীতা বৰদলৈ স্বামীৰ নাম: বিষ্ণু দেউৰী ঘৰ নং : ৭০ বয়স : 28 লিঙ্গ : মহিলা	CNF0271932 ফটো উপলব্ধ	306 নাম : বৈষ্ণব দেউৰী পিতাৰ নাম: ঠেল দেউৰী ঘৰ নং : ৭০ বয়স : 26 লিঙ্গ : মহিলা	CNF0271841 ফটো উপলব্ধ
307 নাম : নলবৰ দেউৰী পিতাৰ নাম: ৰামকান্ত দেউৰী ঘৰ নং : ৭১ বয়স : 49 লিঙ্গ : পুৰুষ	CNF1436766 ফটো উপলব্ধ	S2 308 নাম : চানবৰ দেউৰী পিতাৰ নাম: ৰামকান্ত দেউৰী ঘৰ নং : ৭২ বয়স : 55 লিঙ্গ : মহিলা	CNF1436788 ফটো উপলব্ধ	309 নাম : অমৰা দেউৰী স্বামীৰ নাম: প্ৰফুল্ল দেউৰী ঘৰ নং : ৭৩ বয়স : 45 লিঙ্গ : মহিলা	CNF1436802 ফটো উপলব্ধ
310 নাম : ৰানমাই দেউৰী স্বামীৰ নাম: ৰাজু কুমাৰ দেউৰী ঘৰ নং : ৭৩ বয়স : 42 লিঙ্গ : মহিলা	CNF1436835 ফটো উপলব্ধ	311 নাম : ৰাজু কুমাৰ দেউৰী পিতাৰ নাম: লক্ষীন্দৰ দেউৰী ঘৰ নং : ৭৩ বয়স : 41 লিঙ্গ : পুৰুষ	CNF1436824 ফটো উপলব্ধ	312 নাম : চুন কুমাৰ দেউৰী পিতাৰ নাম: ৰাজু কুমাৰ দেউৰী ঘৰ নং : 73 বয়স : 21 লিঙ্গ : পুৰুষ	CNF4466371 ফটো উপলব্ধ
313 নাম : ফুলতন পাতৰ পিতাৰ নাম: ভোলোৱা পাতৰ ঘৰ নং : ৭৫ বয়স : 62 লিঙ্গ : পুৰুষ	CNF1436880 ফটো উপলব্ধ	314 নাম : সীতা পাতৰ স্বামীৰ নাম: ফুলতন পাতৰ ঘৰ নং : ৭৫ বয়স : 43 লিঙ্গ : মহিলা	CNF1436891 ফটো উপলব্ধ	315 নাম : দমন্তী পাতৰ স্বামীৰ নাম: গুৰুন্ত পাতৰ ঘৰ নং : ৭৭ বয়স : 57 লিঙ্গ : মহিলা	CNF1436904 ফটো উপলব্ধ
316 নাম : লক্ষীকান্ত পাতৰ মাতৃৰ নাম: দমন্তী পাতৰ ঘৰ নং : ৭৭ বয়স : 36 লিঙ্গ : পুৰুষ	CNF2000977 ফটো উপলব্ধ	317 নাম : শান্তনু পাতৰ পিতাৰ নাম: মনেশ্বৰ পাতৰ ঘৰ নং : ৭৮ বয়স : 36 লিঙ্গ : পুৰুষ	CNF1436926 ফটো উপলব্ধ	318 নাম : চম্পা পাতৰ স্বামীৰ নাম: শান্তনু পাতৰ ঘৰ নং : ৭৮ বয়স : 33 লিঙ্গ : মহিলা	CNF1440262 ফটো উপলব্ধ
319 নাম : দিন বন্ধু মালাং পিতাৰ নাম: মনেশ্বৰ মালাং ঘৰ নং : 78 বয়স : 24 লিঙ্গ : পুৰুষ	CNF0582940 ফটো উপলব্ধ	320 নাম : অম্বিকা মালাং পিতাৰ নাম: দিনবন্ধু মালাং ঘৰ নং : 78 বয়স : 22 লিঙ্গ : মহিলা	CNF4465431 ফটো উপলব্ধ	321 নাম : ফনিধৰ পাতৰ পিতাৰ নাম: গছগুৰীয়া পাতৰ ঘৰ নং : ৭৯ বয়স : 87 লিঙ্গ : পুৰুষ	CNF1436937 ফটো উপলব্ধ
322 নাম : অমতি পাতৰ স্বামীৰ নাম: ফনিধৰ পাতৰ ঘৰ নং : ৭৯ বয়স : 65 লিঙ্গ : মহিলা	CNF0441154 ফটো উপলব্ধ	323 নাম : বিমল পাতৰ পিতাৰ নাম: ফনিধৰ পাতৰ ঘৰ নং : ৭৯ বয়স : 52 লিঙ্গ : পুৰুষ	CNF1436959 ফটো উপলব্ধ	324 নাম : নিজৰা পাতৰ স্বামীৰ নাম: বিমল পাতৰ ঘৰ নং : ৭৯ বয়স : 38 লিঙ্গ : মহিলা	CNF1436960 ফটো উপলব্ধ
325 নাম : ধৰমেন্দ্ৰ বৰদলৈ পিতাৰ নাম: নিতাল বৰদলৈ ঘৰ নং : ৮০ বয়স : 53 লিঙ্গ : পুৰুষ	CNF1437009 ফটো উপলব্ধ	326 নাম : অননন্দী বৰদলৈ স্বামীৰ নাম: ধৰমেন্দ্ৰ বৰদলৈ ঘৰ নং : ৮০ বয়স : 50 লিঙ্গ : মহিলা	CNF1437010 ফটো উপলব্ধ	327 নাম : ৰমেন বৰদলৈ পিতাৰ নাম: নিতাল বৰদলৈ ঘৰ নং : ৮০ বয়স : 45 লিঙ্গ : পুৰুষ	CNF1437021 ফটো উপলব্ধ
328 নাম : মনোমতি বৰদলৈ স্বামীৰ নাম: ৰমেন বৰদলৈ ঘৰ নং : ৮০ বয়স : 38 লিঙ্গ : মহিলা	CNF1437032 ফটো উপলব্ধ	329 নাম : উপাসনা বৰদলৈ স্বামীৰ নাম: বৈকুণ্ঠ বৰদলৈ মালাং ঘৰ নং : ৮০ বয়স : 31 লিঙ্গ : মহিলা	CNF2000999 ফটো উপলব্ধ	330 নাম : বৈকুণ্ঠ বৰদলৈ মালাং পিতাৰ নাম: ধৰমেন্দ্ৰ বৰদলৈ ঘৰ নং : ৮০ বয়স : 31 লিঙ্গ : পুৰুষ	CNF2000784 ফটো উপলব্ধ

331 নাম : বিজয় মালাং পিতাৰ নাম: ধৰ্মেন্দ্ৰ বৰদলৈ ঘৰ নং : 80 বয়স : 26 লিঙ্গ : পুৰুষ	CNF0377226 ফটো উপলব্ধ	332 নাম : গৰিমা মালাং পিতাৰ নাম: ধৰ্মেন্দ্ৰ বৰদলৈ পিতৃ ঘৰ নং : 80 বয়স : 21 লিঙ্গ : মহিলা	FMU0039339 ফটো উপলব্ধ	# 333 নাম : বেনাজী স্বামীৰ নাম: স্বৰ্ণফুল ইছলাম ঘৰ নং : 40 ক বয়স : 21 লিঙ্গ : মহিলা	FMU0270934 ফটো উপলব্ধ
334 নাম : প্ৰবীন পাতৰ পিতাৰ নাম: শিলাই পাতৰ ঘৰ নং : ৮২ বয়স : 67 লিঙ্গ : পুৰুষ	CNF1437054 ফটো উপলব্ধ	335 নাম : অনন্ত পাতৰ পিতাৰ নাম: শিলাই পাতৰ ঘৰ নং : ৮২ বয়স : 53 লিঙ্গ : পুৰুষ	CNF1437076 ফটো উপলব্ধ	336 নাম : অন্জলী পাতৰ স্বামীৰ নাম: প্ৰবীন পাতৰ ঘৰ নং : ৮২ বয়স : 43 লিঙ্গ : মহিলা	CNF1437065 ফটো উপলব্ধ
337 নাম : মালবিকা পাতৰ স্বামীৰ নাম: অনন্ত পাতৰ ঘৰ নং : 82 বয়স : 26 লিঙ্গ : মহিলা	FMU0270918 ফটো উপলব্ধ	S 338 নাম : পুতুল পাতৰ পিতাৰ নাম: বনগুটু পাতৰ ঘৰ নং : ৮৩ বয়স : 82 লিঙ্গ : পুৰুষ	CNF1437087 ফটো উপলব্ধ	339 নাম : মনোমাই পাতৰ স্বামীৰ নাম: পুতুল পাতৰ ঘৰ নং : ৮৩ বয়স : 62 লিঙ্গ : মহিলা	CNF1437098 ফটো উপলব্ধ
S 340 নাম : নাজিৰুল ইছলাম পিতাৰ নাম: আব্দুল মালেক ঘৰ নং : 84 বয়স : 24 লিঙ্গ : পুৰুষ	CNF0556068 ফটো উপলব্ধ	341 নাম : প্ৰসান্ত পাতৰ পিতাৰ নাম: ধনীৰাম পাতৰ ঘৰ নং : ৮৫ বয়স : 62 লিঙ্গ : পুৰুষ	CNF1437167 ফটো উপলব্ধ	342 নাম : জগত চন্দ্ৰ বৰদলৈ পিতাৰ নাম: চুলিৰাম বৰদলৈ ঘৰ নং : ৮৫ বয়স : 54 লিঙ্গ : পুৰুষ	CNF1437123 ফটো উপলব্ধ
343 নাম : ললিত পাতৰ পিতাৰ নাম: ধনীৰাম পাতৰ ঘৰ নং : 85 বয়স : 52 লিঙ্গ : পুৰুষ	CNF4402087 ফটো উপলব্ধ	344 নাম : জোনকী হিংটী স্বামীৰ নাম: ললিত পাতৰ ঘৰ নং : ৮৫ বয়স : 43 লিঙ্গ : মহিলা	CNF1437145 ফটো উপলব্ধ	345 নাম : কান্তী পাতৰ পিতাৰ নাম: বনগুটু পাতৰ ঘৰ নং : ৮৬ বয়স : 57 লিঙ্গ : মহিলা	CNF1437178 ফটো উপলব্ধ
346 নাম : সুমিত্ৰী পাতৰ স্বামীৰ নাম: জাদব পাতৰ ঘৰ নং : 86 বয়স : 30 লিঙ্গ : মহিলা	CNF0277947 ফটো উপলব্ধ	347 নাম : হলিৰাম দেউৰী পিতাৰ নাম: কাৰু দেউৰী ঘৰ নং : ৮৮ বয়স : 82 লিঙ্গ : পুৰুষ	CNF1437203 ফটো উপলব্ধ	348 নাম : লিলি দেউৰী স্বামীৰ নাম: হলিৰাম দেউৰী ঘৰ নং : ৮৮ বয়স : 72 লিঙ্গ : মহিলা	CNF1437214 ফটো উপলব্ধ
349 নাম : ৰাজু দেউৰী পিতাৰ নাম: হলিৰাম দেউৰী ঘৰ নং : ৮৮ বয়স : 45 লিঙ্গ : পুৰুষ	CNF1437236 ফটো উপলব্ধ	350 নাম : বেনকা দেউৰী স্বামীৰ নাম: প্ৰনব দেউৰী ঘৰ নং : 88 বয়স : 45 লিঙ্গ : মহিলা	CNF4499851 ফটো উপলব্ধ	351 নাম : জোনমনি দেউৰী স্বামীৰ নাম: ৰাজু দেউৰী ঘৰ নং : ৮৮ বয়স : 43 লিঙ্গ : মহিলা	CNF1437247 ফটো উপলব্ধ
352 নাম : নিমল দেউৰী পিতাৰ নাম: কামেশ্বৰ দেউৰী ঘৰ নং : 89 বয়স : 69 লিঙ্গ : পুৰুষ	CNF4402103 ফটো উপলব্ধ	353 নাম : নিপুন দেউৰী পিতাৰ নাম: নিৰমল দেউৰী ঘৰ নং : ৮৯ বয়স : 40 লিঙ্গ : পুৰুষ	CNF1437270 ফটো উপলব্ধ	354 নাম : অপূৰ্ব দেউৰী পিতাৰ নাম: নিমল দেউৰী ঘৰ নং : ৮৯ বয়স : 29 লিঙ্গ : পুৰুষ	CNF0308536 ফটো উপলব্ধ
355 নাম : কৰবী পাতৰ স্বামীৰ নাম: অপূৰ্ব পাতৰ ঘৰ নং : 89 বয়স : 24 লিঙ্গ : মহিলা	FMU0270900 ফটো উপলব্ধ	356 নাম : পাতেশ্বৰী পাতৰ স্বামীৰ নাম: মনবৰ পাতৰ ঘৰ নং : ৯০ বয়স : 72 লিঙ্গ : মহিলা	CNF1437292 ফটো উপলব্ধ	357 নাম : কুলেন পাতৰ পিতাৰ নাম: মনবৰ পাতৰ ঘৰ নং : ৯০ বয়স : 49 লিঙ্গ : পুৰুষ	CNF1437305 ফটো উপলব্ধ
358 নাম : ৰূপন পাতৰ পিতাৰ নাম: মনবৰ পাতৰ ঘৰ নং : ৯০ বয়স : 47 লিঙ্গ : পুৰুষ	CNF1437316 ফটো উপলব্ধ	359 নাম : চম্পা পাতৰ স্বামীৰ নাম: ৰূপন পাতৰ ঘৰ নং : ৯০ বয়স : 43 লিঙ্গ : মহিলা	CNF1437327 ফটো উপলব্ধ	360 নাম : জুলী পাতৰ স্বামীৰ নাম: কুলেন পাতৰ ঘৰ নং : ৯০ বয়স : 42 লিঙ্গ : মহিলা	CNF1437349 ফটো উপলব্ধ



361 নাম : সবিতা পতৰ পিতাৰ নাম: বুপন পতৰ ঘৰ নং : 90 বয়স : 21 লিঙ্গ : মহিলা	CNF4479523 ফটো উপলব্ধ	362 নাম : সুৰজ পাতৰ পিতাৰ নাম: বুপন পাতৰ ঘৰ নং : 90 বয়স : 20 লিঙ্গ : পুৰুষ	FMU0119743 ফটো উপলব্ধ	363 নাম : বুধিৰাম দেউৰী পিতাৰ নাম: গুটাসমৰু পাতৰ ঘৰ নং : ৯১ বয়স : 62 লিঙ্গ : পুৰুষ	CNF1437350 ফটো উপলব্ধ
364 নাম : তলমাই দেউৰী স্বামীৰ নাম: বুধিৰাম দেউৰী ঘৰ নং : ৯১ বয়স : 57 লিঙ্গ : মহিলা	CNF1437361 ফটো উপলব্ধ	365 নাম : পদ্ম দেউৰী পিতাৰ নাম: বুধিৰাম দেউৰী ঘৰ নং : ৯১ বয়স : 37 লিঙ্গ : পুৰুষ	CNF1437372 ফটো উপলব্ধ	366 নাম : ৰঞ্জিতা বৰদলৈ স্বামীৰ নাম: পদ্ম কান্ত বৰদলৈ ঘৰ নং : 91 বয়স : 25 লিঙ্গ : মহিলা	CNF4416657 ফটো উপলব্ধ
367 নাম : বিপেন দেউৰী পিতাৰ নাম: গুটি ঘমৰু ঘৰ নং : ৯২ বয়স : 64 লিঙ্গ : পুৰুষ	CNF1437383 ফটো উপলব্ধ	368 নাম : ললিতা দেউৰী স্বামীৰ নাম: বিপেন দেউৰী ঘৰ নং : ৯২ বয়স : 62 লিঙ্গ : মহিলা	CNF1437394 ফটো উপলব্ধ	369 নাম : কুমলি বৰদলৈ স্বামীৰ নাম: গোবিন্দ বৰদলৈ ঘৰ নং : ৯৩ বয়স : 72 লিঙ্গ : মহিলা	CNF1437418 ফটো উপলব্ধ
370 নাম : নগেন বৰদলৈ পিতাৰ নাম: গোবিন্দ বৰদলৈ ঘৰ নং : ৯৩ বয়স : 50 লিঙ্গ : পুৰুষ	CNF1437429 ফটো উপলব্ধ	371 নাম : গোবিন্দ বৰদলৈ পিতাৰ নাম: কামেশ্বৰ বৰদলৈ ঘৰ নং : 93 বয়স : 36 লিঙ্গ : পুৰুষ	CNF1437407 ফটো উপলব্ধ	372 নাম : সুৰজ বৰদলৈ স্বামীৰ নাম: ফুকন বৰদলৈ ঘৰ নং : ৯৪ বয়স : 55 লিঙ্গ : মহিলা	CNF1437452 ফটো উপলব্ধ
373 নাম : পংকজ বৰদলৈ পিতাৰ নাম: ফুকন বৰদলৈ ঘৰ নং : ৯৪ বয়স : 38 লিঙ্গ : পুৰুষ	CNF1437474 ফটো উপলব্ধ	374 নাম : বিংকু বৰদলৈ পিতাৰ নাম: ফুকন বৰদলৈ ঘৰ নং : ৯৪ বয়স : 36 লিঙ্গ : মহিলা	CNF1437463 ফটো উপলব্ধ	375 নাম : বেবী বৰদলৈ পিতাৰ নাম: বুবুল পাটৰ ঘৰ নং : ৯৪ বয়স : 32 লিঙ্গ : মহিলা	CNF2000853 ফটো উপলব্ধ
376 নাম : জগত চন্দ্ৰ বৰদলৈ পিতাৰ নাম: চুলিৰাম বৰদলৈ ঘৰ নং : ৯৫ বয়স : 54 লিঙ্গ : পুৰুষ	CNF1437485 ফটো উপলব্ধ	377 নাম : দীপাঞ্জলী বৰদলৈ স্বামীৰ নাম: জগত চন্দ্ৰ বৰদলৈ ঘৰ নং : ৯৫ বয়স : 51 লিঙ্গ : মহিলা	CNF1437496 ফটো উপলব্ধ	378 নাম : ৰকিৰাজ খৰাই পিতাৰ নাম: জগত চন্দ্ৰ খৰাই ঘৰ নং : 95 বয়স : 23 লিঙ্গ : পুৰুষ	CNF4416632 ফটো উপলব্ধ
379 নাম : ৰৌজ খৰাই পিতাৰ নাম: জগত চন্দ্ৰ খৰাই ঘৰ নং : 95 বয়স : 21 লিঙ্গ : পুৰুষ	CNF4465449 ফটো উপলব্ধ	380 নাম : গণেশ বৰদলৈ পিতাৰ নাম: চুলিৰাম বৰদলৈ ঘৰ নং : ৯৬ বয়স : 60 লিঙ্গ : পুৰুষ	CNF1437509 ফটো উপলব্ধ	381 নাম : সবিতা বৰদলৈ স্বামীৰ নাম: গণেশ বৰদলৈ ঘৰ নং : ৯৬ বয়স : 54 লিঙ্গ : মহিলা	CNF1437510 ফটো উপলব্ধ
382 নাম : সঞ্জীৱ বৰদলৈ পিতাৰ নাম: গণেশ বৰদলৈ ঘৰ নং : ৯৬ বয়স : 41 লিঙ্গ : পুৰুষ	CNF1437521 ফটো উপলব্ধ	383 নাম : বৰ্ণালী আমছি পিতাৰ নাম: গণেশ আমছি ঘৰ নং : 96 বয়স : 22 লিঙ্গ : মহিলা	CNF1148287 ফটো উপলব্ধ	384 নাম : জিতেন বৰদলৈ পিতাৰ নাম: চুলিৰাম বৰদলৈ ঘৰ নং : ৯৭ বয়স : 67 লিঙ্গ : পুৰুষ	CNF1437532 ফটো উপলব্ধ
385 নাম : জিনেমাই বৰদলৈ স্বামীৰ নাম: জিতেন বৰদলৈ ঘৰ নং : ৯৭ বয়স : 55 লিঙ্গ : মহিলা	CNF1437543 ফটো উপলব্ধ	386 নাম : কুশল বৰদলৈ পিতাৰ নাম: চুলিৰাম বৰদলৈ ঘৰ নং : ৯৮ বয়স : 45 লিঙ্গ : পুৰুষ	CNF1437554 ফটো উপলব্ধ	387 নাম : কনক বৰদলৈ পিতাৰ নাম: চুলিৰাম বৰদলৈ ঘৰ নং : ৯৮ বয়স : 44 লিঙ্গ : পুৰুষ	CNF1437587 ফটো উপলব্ধ
388 নাম : গীতালী বৰদলৈ স্বামীৰ নাম: কুশল বৰদলৈ ঘৰ নং : ৯৮ বয়স : 42 লিঙ্গ : মহিলা	CNF1437565 ফটো উপলব্ধ	389 নাম : ছফৰ উদ্দিন পিতাৰ নাম: মিৰজান আলী ঘৰ নং : ৯৯ বয়স : 63 লিঙ্গ : পুৰুষ	CNF1437601 ফটো উপলব্ধ	390 নাম : ফাতেমা বেগম স্বামীৰ নাম: ছফৰ উদ্দিন ঘৰ নং : ৯৯ বয়স : 54 লিঙ্গ : মহিলা	CNF1437612 ফটো উপলব্ধ



391 নাম : ফৰিদুল ইছলাম পিতাৰ নাম: ছফুৰ উদ্দিন ঘৰ নং : ৯৯ বয়স : 38 লিঙ্গ : পুৰুষ	CNF1437623 ফটো উপলব্ধ	392 নাম : ইয়াৰন নেছা স্বামীৰ নাম: ফৰিদুল ইছলাম ঘৰ নং : ৯৯ বয়স : 32 লিঙ্গ : মহিলা	CNF1440524 ফটো উপলব্ধ	393 নাম : বশিদুল ইছলাম পিতাৰ নাম: ছফুৰ উদ্দিন ঘৰ নং : ৯৯ বয়স : 30 লিঙ্গ : পুৰুষ	CNF2000842 ফটো উপলব্ধ
394 নাম : খাৰিদুল ইছলাম পিতাৰ নাম: ছফুৰ উদ্দিন ঘৰ নং : ৯৯ বয়স : 30 লিঙ্গ : পুৰুষ	CNF1440535 ফটো উপলব্ধ	395 নাম : নাৰছিমা খাতুন স্বামীৰ নাম: খাৰিদুল ইছলাম ঘৰ নং : ৯৯ বয়স : 27 লিঙ্গ : মহিলা	CNF0464321 ফটো উপলব্ধ	396 নাম : ইজাজুল বহমান পিতাৰ নাম: ছফুৰ উদ্দিন ঘৰ নং : ৯৯ বয়স : 26 লিঙ্গ : পুৰুষ	CNF0271734 ফটো উপলব্ধ
S 397 নাম : চুনিয়া খাতুন পিতাৰ নাম: ছফুৰ উদ্দিন ঘৰ নং : 99 বয়স : 25 লিঙ্গ : মহিলা	CNF0583153 ফটো উপলব্ধ	398 নাম : আব্দুল লতিফ পিতাৰ নাম: বজব আলী ঘৰ নং : ১০২ বয়স : 92 লিঙ্গ : পুৰুষ	CNF1437645 ফটো উপলব্ধ	S 399 নাম : বাবিয়া খাতুন স্বামীৰ নাম: আব্দুল লতিফ ঘৰ নং : ১০২ বয়স : 87 লিঙ্গ : মহিলা	CNF1437656 ফটো উপলব্ধ
400 নাম : গিয়াছ উদ্দিন পিতাৰ নাম: আব্দুল লতিফ ঘৰ নং : ১০২ বয়স : 59 লিঙ্গ : পুৰুষ	CNF1437667 ফটো উপলব্ধ	401 নাম : ছামচুদ্দিন পিতাৰ নাম: আব্দুল লতিফ ঘৰ নং : ১০২ বয়স : 55 লিঙ্গ : পুৰুষ	CNF1437678 ফটো উপলব্ধ	402 নাম : ছুফিয়া খাতুন স্বামীৰ নাম: ছামচুদ্দিন ঘৰ নং : ১০২ বয়স : 51 লিঙ্গ : মহিলা	CNF1437689 ফটো উপলব্ধ
403 নাম : হবিবুৰ বহমান পিতাৰ নাম: আব্দুল লতিফ ঘৰ নং : ১০২ বয়স : 47 লিঙ্গ : পুৰুষ	CNF1437690 ফটো উপলব্ধ	404 নাম : জেছমিনা খাতুন স্বামীৰ নাম: মো. জাহাঙ্গীৰ হুছেইন ঘৰ নং : ১০২ বয়স : 46 লিঙ্গ : মহিলা	CNF1437725 ফটো উপলব্ধ	405 নাম : মোঃ জাহাঙ্গীৰ হুছেইন পিতাৰ নাম: আব্দুল লতিফ ঘৰ নং : ১০২ বয়স : 41 লিঙ্গ : পুৰুষ	CNF1437736 ফটো উপলব্ধ
406 নাম : মো. গোলাপ হুছেইন পিতাৰ নাম: আব্দুল লতিফ ঘৰ নং : ১০২ বয়স : 38 লিঙ্গ : পুৰুষ	CNF1437703 ফটো উপলব্ধ	# 407 নাম : মোঃ মুস্তফা হুছেইন পিতাৰ নাম: আব্দুল লতিফ ঘৰ নং : ১০২ বয়স : 34 লিঙ্গ : পুৰুষ	CNF1437714 ফটো উপলব্ধ	408 নাম : ফাইজুন নাহাৰ স্বামীৰ নাম: গোলাপ হুছেইন ঘৰ নং : ১০২ বয়স : 34 লিঙ্গ : মহিলা	CNF2000831 ফটো উপলব্ধ
409 নাম : শহিদা বেগম স্বামীৰ নাম: মোঃ গিয়াছ উদ্দিন ঘৰ নং : ১০২ বয়স : 33 লিঙ্গ : মহিলা	CNF1440273 ফটো উপলব্ধ	410 নাম : হেলিমা খাতুন পিতাৰ নাম: ছামচুদ্দিন ঘৰ নং : ১০২ বয়স : 31 লিঙ্গ : মহিলা	CNF0220525 ফটো উপলব্ধ	411 নাম : পাৰবিন চুলতানা স্বামীৰ নাম: হবিবুৰ বহমান ঘৰ নং : ১০২ বয়স : 30 লিঙ্গ : মহিলা	CNF2000819 ফটো উপলব্ধ
412 নাম : চুলেমা খাতুন পিতাৰ নাম: ছামচুদ্দিন ঘৰ নং : 102 বয়স : 27 লিঙ্গ : মহিলা	CNF1173772 ফটো উপলব্ধ	413 নাম : মুছলিমা খাতুন পিতাৰ নাম: ছামচুদ্দিন ঘৰ নং : 102 বয়স : 26 লিঙ্গ : মহিলা	CNF1173749 ফটো উপলব্ধ	414 নাম : বেদাউল কৰিম পিতাৰ নাম: গিয়াছ উদ্দিন ঘৰ নং : ১০২ বয়স : 25 লিঙ্গ : পুৰুষ	CNF0515379 ফটো উপলব্ধ
415 নাম : তাছলিমা খাতুন পিতাৰ নাম: ছামচুদ্দিন ঘৰ নং : ১০২ বয়স : 24 লিঙ্গ : মহিলা	CNF1221159 ফটো উপলব্ধ	416 নাম : ফিৰজা খাতুন স্বামীৰ নাম: আবুল হাসিম ঘৰ নং : ১০৩ বয়স : 62 লিঙ্গ : মহিলা	CNF1437758 ফটো উপলব্ধ	417 নাম : জিয়াবুৰ বহমান পিতাৰ নাম: আবুল হাসিম ঘৰ নং : ১০৩ বয়স : 48 লিঙ্গ : পুৰুষ	CNF1437769 ফটো উপলব্ধ
418 নাম : মৰ্জিনা খাতুন স্বামীৰ নাম: জিয়াবুৰ বহমান ঘৰ নং : ১০৩ বয়স : 48 লিঙ্গ : মহিলা	CNF1437770 ফটো উপলব্ধ	419 নাম : মহিবুৰ বহমান পিতাৰ নাম: আবুল হাসিম ঘৰ নং : ১০৩ বয়স : 46 লিঙ্গ : পুৰুষ	CNF1437747 ফটো উপলব্ধ	420 নাম : জাহানাৰা খাতুন স্বামীৰ নাম: মহিবুৰ বহমান ঘৰ নং : ১০৩ বয়স : 38 লিঙ্গ : মহিলা	CNF1437781 ফটো উপলব্ধ



421 নাম : জাহাঙ্গীৰ আলম মাতৃৰ নাম: ফিৰোজা খাতুন ঘৰ নং : ১০৩ বয়স : 35 লিঙ্গ : মহিলা	CNF0003269 ফটো উপলব্ধ	422 নাম : মঃ নেকিবুৰ বহমান পিতাৰ নাম: ফিৰোজা খাতুন ঘৰ নং : ১০৩ বয়স : 30 লিঙ্গ : পুৰুষ	CNF0003376 ফটো উপলব্ধ	# 423 নাম : আচপিনা বেগম পিতাৰ নাম: আব্দুল হাছেন ঘৰ নং : ১০৩ বয়স : 29 লিঙ্গ : মহিলা	CNF0191338 ফটো উপলব্ধ
424 নাম : মাচুমা বেগম পিতাৰ নাম: আবুল হাচিম ঘৰ নং : 103 বয়স : 25 লিঙ্গ : মহিলা	CNF1173764 ফটো উপলব্ধ	425 নাম : ছাহিদা খাতুন স্বামীৰ নাম: নেকিবুৰ বহমান ঘৰ নং : ১০৩ বয়স : 24 লিঙ্গ : মহিলা	CNF0442509 ফটো উপলব্ধ	426 নাম : মেৰাজুল আলম পিতাৰ নাম: আবুল হাচিম ঘৰ নং : 103 বয়স : 23 লিঙ্গ : পুৰুষ	CNF1173699 ফটো উপলব্ধ
427 নাম : বদৰুদ জামান পিতাৰ নাম: জিয়াবুৰ বহমান ঘৰ নং : 103 বয়স : 20 লিঙ্গ : পুৰুষ	FMU0085431 ফটো উপলব্ধ	428 নাম : আব্দুল হামিদ পিতাৰ নাম: মৃত বজব আলী ঘৰ নং : ১০৪ বয়স : 87 লিঙ্গ : পুৰুষ	CNF1437792 ফটো উপলব্ধ	429 নাম : নুৰুল ইছলাম পিতাৰ নাম: সংসেৰ আলী ঘৰ নং : ১০৪ বয়স : 62 লিঙ্গ : পুৰুষ	CNF1437838 ফটো উপলব্ধ
430 নাম : জাহানাৰা খাতুন স্বামীৰ নাম: নুৰুল ইছলাম ঘৰ নং : ১০৪ বয়স : 52 লিঙ্গ : মহিলা	CNF1437849 ফটো উপলব্ধ	431 নাম : নুৰ খাতুন স্বামীৰ নাম: জাকিৰ হুছেইন ঘৰ নং : ১০৪ বয়স : 42 লিঙ্গ : মহিলা	CNF0402503 ফটো উপলব্ধ	#2 432 নাম : জাকিৰ হুছেইন পিতাৰ নাম: আব্দুল গফুৰ ঘৰ নং : ১০৪ বয়স : 38 লিঙ্গ : পুৰুষ	CNF1437883 ফটো উপলব্ধ
433 নাম : মোঃ ইনামুল ইছলাম পিতাৰ নাম: আব্দুল হামিদ ঘৰ নং : ১০৪ বয়স : 33 লিঙ্গ : পুৰুষ	CNF1440284 ফটো উপলব্ধ	434 নাম : মিছঃ ছালমা বেগম স্বামীৰ নাম: মোঃ ইনামুল ইছলাম ঘৰ নং : ১০৪ বয়স : 28 লিঙ্গ : মহিলা	CNF0465278 ফটো উপলব্ধ	435 নাম : জুবাইল ইছলাম পিতাৰ নাম: নুৰুল ইছলাম ঘৰ নং : 104 বয়স : 20 লিঙ্গ : পুৰুষ	FMU0146035 ফটো উপলব্ধ
436 নাম : আব্দুল আলি পিতাৰ নাম: মনিৰ উদ্দিন ঘৰ নং : ১০৫ বয়স : 56 লিঙ্গ : পুৰুষ	CNF1437918 ফটো উপলব্ধ	437 নাম : হুচনাৰা খাতুন স্বামীৰ নাম: আব্দুল আলি ঘৰ নং : ১০৫ বয়স : 44 লিঙ্গ : মহিলা	CNF1437929 ফটো উপলব্ধ	438 নাম : ফাতেমা খাতুন স্বামীৰ নাম: আব্দুল আলী ঘৰ নং : 105 বয়স : 41 লিঙ্গ : মহিলা	CNF1128685 ফটো উপলব্ধ
439 নাম : বফিকুল ইছলাম পিতাৰ নাম: আব্দুল আলী ঘৰ নং : ১০৫ বয়স : 31 লিঙ্গ : পুৰুষ	CNF1440477 ফটো উপলব্ধ	440 নাম : বেজবিনা বেগম স্বামীৰ নাম: বফিকুল ইছলাম ঘৰ নং : ১০৫ বয়স : 27 লিঙ্গ : মহিলা	CNF0192708 ফটো উপলব্ধ	441 নাম : নুৰজামাল হুছেইন পিতাৰ নাম: আব্দুল আলী ঘৰ নং : ১০৫ বয়স : 27 লিঙ্গ : পুৰুষ	CNF0517540 ফটো উপলব্ধ
442 নাম : নুৰ হুছেইন পিতাৰ নাম: আব্দুল আলী ঘৰ নং : ১০৫ বয়স : 27 লিঙ্গ : পুৰুষ	CNF0441485 ফটো উপলব্ধ	443 নাম : আনোৱাৰা বেগম পিতাৰ নাম: আব্দুল আলী ঘৰ নং : 105 বয়স : 27 লিঙ্গ : মহিলা	CNF4402137 ফটো উপলব্ধ	444 নাম : ছাবদান হুছেইন পিতাৰ নাম: আব্দুল আলী ঘৰ নং : 105 বয়স : 25 লিঙ্গ : পুৰুষ	CNF0579250 ফটো উপলব্ধ
445 নাম : আমাৰা খাতুন পিতাৰ নাম: আব্দুল আলী পিতৃ ঘৰ নং : 105 বয়স : 23 লিঙ্গ : মহিলা	FMU0039354 ফটো উপলব্ধ	446 নাম : টিলেশ্বৰ বৰদলৈ পিতাৰ নাম: চুলিৰাম বৰদলৈ ঘৰ নং : ১০৭ বয়স : 57 লিঙ্গ : পুৰুষ	CNF1437930 ফটো উপলব্ধ	447 নাম : মালতী বৰদলৈ স্বামীৰ নাম: টিলেশ্বৰ বৰদলৈ ঘৰ নং : ১০৭ বয়স : 48 লিঙ্গ : মহিলা	CNF1437941 ফটো উপলব্ধ
448 নাম : উৎপল বৰদলৈ পিতাৰ নাম: তিলেশ্বৰ বৰদলৈ ঘৰ নং : 107 বয়স : 21 লিঙ্গ : পুৰুষ	FMU0122572 ফটো উপলব্ধ	449 নাম : বুদ্ধেশ্বৰ বৰদলৈ পিতাৰ নাম: চুলিয়া বৰদলৈ ঘৰ নং : ১০৮ বয়স : 72 লিঙ্গ : পুৰুষ	CNF1437963 ফটো উপলব্ধ	450 নাম : ব্ৰিণা বৰদলৈ স্বামীৰ নাম: বুদ্ধেশ্বৰ বৰদলৈ ঘৰ নং : ১০৮ বয়স : 64 লিঙ্গ : মহিলা	CNF1437974 ফটো উপলব্ধ



<p>S 451 CNF1437985</p> <p>নাম : চাবনি পাতৰ স্বামীৰ নাম: শতৰী পাতৰ ঘৰ নং : ১০৯ বয়স : ৭৭ লিঙ্গ : মহিলা</p> <p>ফটো উপলব্ধ</p>	<p>452 CNF1438002</p> <p>নাম : মনিতা পাতৰ স্বামীৰ নাম: মোহন পাতৰ ঘৰ নং : ১০৯ বয়স : 43 লিঙ্গ : মহিলা</p> <p>ফটো উপলব্ধ</p>	<p>453 CNF0556340</p> <p>নাম : ৰাজিব ফাংচাং পিতাৰ নাম: মোহন ফাংচাং ঘৰ নং : 109 বয়স : 24 লিঙ্গ : পুৰুষ</p> <p>ফটো উপলব্ধ</p>
<p>454 CNF4466348</p> <p>নাম : ৰশ্মী ফাংচাং স্বামীৰ নাম: ৰাজিব ফাংচাং ঘৰ নং : 109 বয়স : 24 লিঙ্গ : মহিলা</p> <p>ফটো উপলব্ধ</p>	<p>455 CNF1243666</p> <p>নাম : জ্যোতিষ পাতৰ পিতাৰ নাম: মোহন পাতৰ ঘৰ নং : ১০৯ বয়স : 22 লিঙ্গ : পুৰুষ</p> <p>ফটো উপলব্ধ</p>	<p>456 FMU0096404</p> <p>নাম : জোনাকী পাতৰ স্বামীৰ নাম: জ্যোতিষ পাতৰ ঘৰ নং : 109 বয়স : 20 লিঙ্গ : মহিলা</p> <p>ফটো উপলব্ধ</p>
<p>457 CNF1438013</p> <p>নাম : বাবুল চন্দ্ৰ বৰদলৈ পিতাৰ নাম: মহেশ্বৰ বৰদলৈ ঘৰ নং : ১১০ বয়স : 61 লিঙ্গ : পুৰুষ</p> <p>ফটো উপলব্ধ</p>	<p>458 CNF1438024</p> <p>নাম : মনো বৰদলৈ স্বামীৰ নাম: বাবুল চন্দ্ৰ বৰদলৈ ঘৰ নং : ১১০ বয়স : 55 লিঙ্গ : মহিলা</p> <p>ফটো উপলব্ধ</p>	<p>459 CNF1438046</p> <p>নাম : স্মৃতি বৰদলৈ পিতাৰ নাম: বাবুল চন্দ্ৰ বৰদলৈ ঘৰ নং : ১১০ বয়স : 38 লিঙ্গ : মহিলা</p> <p>ফটো উপলব্ধ</p>
<p>460 CNF0009357</p> <p>নাম : অৰবিন্দ আমচি পিতাৰ নাম: বাবুল চন্দ্ৰ বৰদলৈ ঘৰ নং : ১১০ বয়স : 30 লিঙ্গ : পুৰুষ</p> <p>ফটো উপলব্ধ</p>	<p>461 CNF0272740</p> <p>নাম : কবিতা বৰদলৈ স্বামীৰ নাম: মৃদুল বৰদলৈ ঘৰ নং : ১১০ বয়স : 28 লিঙ্গ : মহিলা</p> <p>ফটো উপলব্ধ</p>	<p>462 CNF0380436</p> <p>নাম : দিপাঞ্জলী ৰায় আমচি স্বামীৰ নাম: অৰবিন্দ আমচি ঘৰ নং : 110 বয়স : 26 লিঙ্গ : মহিলা</p> <p>ফটো উপলব্ধ</p>
<p>463 CNF0464305</p> <p>নাম : পিংকু বৰদলৈ পিতাৰ নাম: বাবুল চন্দ্ৰ বৰদলৈ ঘৰ নং : ১১০ বয়স : 25 লিঙ্গ : পুৰুষ</p> <p>ফটো উপলব্ধ</p>	<p>464 CNF1438057</p> <p>নাম : নামতি পাতৰ স্বামীৰ নাম: প্ৰফুল্ল পাতৰ ঘৰ নং : ১১২ বয়স : 67 লিঙ্গ : মহিলা</p> <p>ফটো উপলব্ধ</p>	<p>465 CNF1438068</p> <p>নাম : নাৰায়ন পাতৰ পিতাৰ নাম: প্ৰফুল্ল পাতৰ ঘৰ নং : ১১২ বয়স : 36 লিঙ্গ : পুৰুষ</p> <p>ফটো উপলব্ধ</p>
<p>466 CNF0583799</p> <p>নাম : মাধব পাতৰ পিতাৰ নাম: প্ৰফুল্ল পাতৰ ঘৰ নং : 112 বয়স : 27 লিঙ্গ : পুৰুষ</p> <p>ফটো উপলব্ধ</p>	<p>467 CNF1438080</p> <p>নাম : অজয় পাতৰ পিতাৰ নাম: মেলবৰ পাতৰ ঘৰ নং : ১১৩ বয়স : 52 লিঙ্গ : পুৰুষ</p> <p>ফটো উপলব্ধ</p>	<p>468 CNF1438091</p> <p>নাম : ৰূপা পাতৰ স্বামীৰ নাম: অজয় পাতৰ ঘৰ নং : ১১৩ বয়স : 45 লিঙ্গ : মহিলা</p> <p>ফটো উপলব্ধ</p>
<p>469 CNF4416640</p> <p>নাম : অমিয়া পাতৰ পিতাৰ নাম: অজয় পাতৰ ঘৰ নং : 113 বয়স : 23 লিঙ্গ : মহিলা</p> <p>ফটো উপলব্ধ</p>	<p>S 470 CNF1438104</p> <p>নাম : বুবুল চন্দ্ৰ পাতৰ পিতাৰ নাম: মেলবৰ পাতৰ ঘৰ নং : ১১৪ বয়স : 57 লিঙ্গ : পুৰুষ</p> <p>ফটো উপলব্ধ</p>	<p>471 CNF1438115</p> <p>নাম : ছবিত্ৰা পাতৰ স্বামীৰ নাম: বুবুল চন্দ্ৰ পাতৰ ঘৰ নং : ১১৪ বয়স : 48 লিঙ্গ : মহিলা</p> <p>ফটো উপলব্ধ</p>
<p>472 CNF0220012</p> <p>নাম : মিঠন পাতৰ পিতাৰ নাম: কহলু পাতৰ ঘৰ নং : ১১৪ বয়স : 40 লিঙ্গ : পুৰুষ</p> <p>ফটো উপলব্ধ</p>	<p>473 CNF4465415</p> <p>নাম : অনপম পাতৰ পিতাৰ নাম: বুবুল পাতৰ ঘৰ নং : 114 বয়স : 23 লিঙ্গ : পুৰুষ</p> <p>ফটো উপলব্ধ</p>	<p>474 CNF1438126</p> <p>নাম : দধিৰাম পাতৰ পিতাৰ নাম: উকাবৰ পাতৰ ঘৰ নং : ১১৫ বয়স : 62 লিঙ্গ : পুৰুষ</p> <p>ফটো উপলব্ধ</p>
<p>475 CNF0198416</p> <p>নাম : কমল পাতৰ পিতাৰ নাম: দধিৰাম পাতৰ ঘৰ নং : ১১৫ বয়স : 29 লিঙ্গ : পুৰুষ</p> <p>ফটো উপলব্ধ</p>	<p>476 CNF0198408</p> <p>নাম : অমল পাতৰ পিতাৰ নাম: দধিৰাম পাতৰ ঘৰ নং : ১১৫ বয়স : 29 লিঙ্গ : পুৰুষ</p> <p>ফটো উপলব্ধ</p>	<p>477 CNF0220533</p> <p>নাম : দিপাঞ্জলী পাতৰ স্বামীৰ নাম: অমল পাতৰ ঘৰ নং : ১১৫ বয়স : 28 লিঙ্গ : মহিলা</p> <p>ফটো উপলব্ধ</p>
<p>478 CNF1438193</p> <p>নাম : ববী পাতৰ পিতাৰ নাম: সৎৰাম পাতৰ ঘৰ নং : ১১৬ বয়স : 38 লিঙ্গ : মহিলা</p> <p>ফটো উপলব্ধ</p>	<p>479 CNF1438206</p> <p>নাম : ঘনকান্ত পাতৰ পিতাৰ নাম: সৰুৰাম পাতৰ ঘৰ নং : ১১৭ বয়স : 61 লিঙ্গ : পুৰুষ</p> <p>ফটো উপলব্ধ</p>	<p>480 CNF1438228</p> <p>নাম : চিহিৰাম পাতৰ পিতাৰ নাম: সৰুৰাম পাতৰ ঘৰ নং : ১১৭ বয়স : 58 লিঙ্গ : পুৰুষ</p> <p>ফটো উপলব্ধ</p>



481 নাম : সোনমাই পাতৰ স্বামীৰ নাম: ঘনকান্ত পাতৰ ঘৰ নং : ১১৭ বয়স : 55 লিঙ্গ : মহিলা	CNF1438217 ফটো উপলব্ধ	482 নাম : দুলাল পাতৰ পিতাৰ নাম: চিহৰাম পাতৰ ঘৰ নং : ১১৭ বয়স : 38 লিঙ্গ : পুৰুষ	CNF1438251 ফটো উপলব্ধ	483 নাম : দেওকন পাতৰ পিতাৰ নাম: ঘনকান্ত পাতৰ ঘৰ নং : ১১৭ বয়স : 36 লিঙ্গ : পুৰুষ	CNF1438262 ফটো উপলব্ধ
484 নাম : মাধুৰী পাতৰ স্বামীৰ নাম: দেউকন পাতৰ ঘৰ নং : ১১৭ বয়স : 29 লিঙ্গ : মহিলা	CNF0269811 ফটো উপলব্ধ	485 নাম : নিতু আমছি পিতাৰ নাম: ঘনকান্ত পাতৰ ঘৰ নং : ১১৭ বয়স : 28 লিঙ্গ : পুৰুষ	CNF0465286 ফটো উপলব্ধ	486 নাম : বিনতা বৰদলৈ স্বামীৰ নাম: প্ৰেমকান্ত বৰদলৈ ঘৰ নং : ১১৮ বয়স : 55 লিঙ্গ : মহিলা	CNF1438284 ফটো উপলব্ধ
487 নাম : সলৌ বৰদলৈ পিতাৰ নাম: মিঠন বৰদলৈ ঘৰ নং : ১১৮ বয়স : 53 লিঙ্গ : পুৰুষ	CNF1438295 ফটো উপলব্ধ	488 নাম : পাৰ্বতী পাতৰ স্বামীৰ নাম: সলৌ বৰদলৈ ঘৰ নং : ১১৮ বয়স : 38 লিঙ্গ : মহিলা	CNF1438308 ফটো উপলব্ধ	489 নাম : ভৰত পাতৰ পিতাৰ নাম: প্ৰেম কান্ত পাতৰ ঘৰ নং : 118 বয়স : 32 লিঙ্গ : পুৰুষ	CNF0583492 ফটো উপলব্ধ
490 নাম : জিতু পাতৰ পিতাৰ নাম: প্ৰেমকান্ত ঘৰ নং : ১১৮ বয়স : 29 লিঙ্গ : পুৰুষ	CNF0199737 ফটো উপলব্ধ	491 নাম : গিতামনি পাতৰ স্বামীৰ নাম: ভৰত পাতৰ ঘৰ নং : 118 বয়স : 29 লিঙ্গ : মহিলা	CNF1173640 ফটো উপলব্ধ	492 নাম : অংকুৰ পাতৰ পিতাৰ নাম: প্ৰেম কান্ত পাতৰ ঘৰ নং : ১১৮ বয়স : 23 লিঙ্গ : পুৰুষ	CNF4409173 ফটো উপলব্ধ
493 নাম : বাহুল পাতৰ পিতাৰ নাম: প্ৰেমকান্ত পাতৰ ঘৰ নং : 118 বয়স : 22 লিঙ্গ : পুৰুষ	CNF4451142 ফটো উপলব্ধ	494 নাম : দশৰথ পাতৰ পিতাৰ নাম: আশিয়া পাতৰ ঘৰ নং : ১১৯ বয়স : 56 লিঙ্গ : পুৰুষ	CNF0319426 ফটো উপলব্ধ	495 নাম : অন পাতৰ স্বামীৰ নাম: দশৰথ পাতৰ ঘৰ নং : ১১৯ বয়স : 54 লিঙ্গ : মহিলা	CNF1438331 ফটো উপলব্ধ
496 নাম : কিৰি পাতৰ স্বামীৰ নাম: দশৰথ পাতৰ ঘৰ নং : ১২০ বয়স : 67 লিঙ্গ : মহিলা	CNF1438342 ফটো উপলব্ধ	497 নাম : জীবন পাতৰ পিতাৰ নাম: দশৰথ পাতৰ ঘৰ নং : ১২০ বয়স : 39 লিঙ্গ : পুৰুষ	CNF1438353 ফটো উপলব্ধ	498 নাম : ৰিমা দেউৰী স্বামীৰ নাম: জীবন পাথৰ ঘৰ নং : ১২০ বয়স : 32 লিঙ্গ : মহিলা	CNF2001094 ফটো উপলব্ধ
499 নাম : টেপেশ্বৰ পাতৰ পিতাৰ নাম: ভমাল পাতৰ ঘৰ নং : ১২১ বয়স : 55 লিঙ্গ : পুৰুষ	CNF1438364 ফটো উপলব্ধ	500 নাম : ৰূপমাই পাতৰ স্বামীৰ নাম: টেপেশ্বৰ পাতৰ ঘৰ নং : ১২১ বয়স : 54 লিঙ্গ : মহিলা	CNF1438375 ফটো উপলব্ধ	501 নাম : পংকজ পাতৰ পিতাৰ নাম: তেপেশ্বৰ পাতৰ ঘৰ নং : 121 বয়স : 23 লিঙ্গ : পুৰুষ	CNF4359949 ফটো উপলব্ধ
502 নাম : পংকজ পাতৰ পিতাৰ নাম: টেপেশ্বৰ পাতৰ ঘৰ নং : ১২১ বয়স : 23 লিঙ্গ : পুৰুষ	CNF4410866 ফটো উপলব্ধ	503 নাম : পোবাবাম পাতৰ পিতাৰ নাম: বামুন পাতৰ ঘৰ নং : ১২২ বয়স : 72 লিঙ্গ : পুৰুষ	CNF1438397 ফটো উপলব্ধ	504 নাম : লুহিত পাতৰ পিতাৰ নাম: পুৰাম বৰদলৈ ঘৰ নং : 122 বয়স : 39 লিঙ্গ : পুৰুষ	CNF4496410 ফটো উপলব্ধ
505 নাম : নিতুমনি পাটৰ পিতাৰ নাম: সোনাৰাম পাটৰ ঘৰ নং : 123 বয়স : 29 লিঙ্গ : মহিলা	FMU0146019 ফটো উপলব্ধ	506 নাম : প্ৰতাপ পাতৰ পিতাৰ নাম: উলুৱৰ পাতৰ ঘৰ নং : ১২৪ বয়স : 56 লিঙ্গ : পুৰুষ	CNF1438455 ফটো উপলব্ধ	507 নাম : অমিলা কোৱৰ স্বামীৰ নাম: প্ৰতাপ পাতৰ ঘৰ নং : ১২৪ বয়স : 55 লিঙ্গ : মহিলা	CNF1438466 ফটো উপলব্ধ
508 নাম : সত্যজিত পাতৰ পিতাৰ নাম: প্ৰতাপ পাতৰ ঘৰ নং : ১২৪ বয়স : 32 লিঙ্গ : পুৰুষ	CNF0464776 ফটো উপলব্ধ	509 নাম : শিশুৰাম পাতৰ পিতাৰ নাম: প্ৰতাপ পাতৰ ঘৰ নং : ১২৪ বয়স : 28 লিঙ্গ : পুৰুষ	CNF0464594 ফটো উপলব্ধ	510 নাম : লক্ষ্মী পাতৰ স্বামীৰ নাম: সত্যজিৎ পাতৰ ঘৰ নং : 124 বয়স : 28 লিঙ্গ : মহিলা	CNF0377424 ফটো উপলব্ধ



511 নাম : ভূচিত্ৰা পাতৰ স্বামীৰ নাম : শিশুৰাম পাতৰ ঘৰ নং : 124 বয়স : 26 লিঙ্গ : মহিলা	CNF0411751 ফটো উপলব্ধ	512 নাম : নোমলী পাতৰ স্বামীৰ নাম : উলুৱৰ পাতৰ ঘৰ নং : 125 বয়স : 75 লিঙ্গ : মহিলা	CNF1438488 ফটো উপলব্ধ	513 নাম : লেলে পাতৰ পিতাৰ নাম : উলুৱৰ পাতৰ ঘৰ নং : 125 বয়স : 57 লিঙ্গ : পুৰুষ	CNF1438499 ফটো উপলব্ধ
514 নাম : কনকলী পাতৰ স্বামীৰ নাম : লেলে পাতৰ ঘৰ নং : 125 বয়স : 33 লিঙ্গ : মহিলা	CNF0464446 ফটো উপলব্ধ	515 নাম : জিতেন পাতৰ পিতাৰ নাম : অভয়া পাতৰ ঘৰ নং : 126 বয়স : 77 লিঙ্গ : পুৰুষ	CNF1438502 ফটো উপলব্ধ	516 নাম : শ্ৰীমতী পাতৰ স্বামীৰ নাম : জিতেন পাতৰ ঘৰ নং : 126 বয়স : 67 লিঙ্গ : মহিলা	CNF1438513 ফটো উপলব্ধ
517 নাম : লক্ষেশ্বৰ পাতৰ পিতাৰ নাম : জিতেন পাতৰ ঘৰ নং : 126 বয়স : 45 লিঙ্গ : পুৰুষ	CNF1438535 ফটো উপলব্ধ	518 নাম : ছুমেশ্বৰী পাতৰ স্বামীৰ নাম : লক্ষেশ্বৰ পাতৰ ঘৰ নং : 126 বয়স : 40 লিঙ্গ : মহিলা	CNF1438546 ফটো উপলব্ধ	519 নাম : শ্ৰীমন্ত পাতৰ পিতাৰ নাম : লক্ষেশ্বৰ পাতৰ ঘৰ নং : 126 বয়স : 22 লিঙ্গ : পুৰুষ	FMU0146563 ফটো উপলব্ধ
# 520 নাম : দুৰ্ঘা পাতৰ পিতাৰ নাম : নৰমিজা পাতৰ ঘৰ নং : 129 বয়স : 57 লিঙ্গ : পুৰুষ	CNF1438557 ফটো উপলব্ধ	521 নাম : দীপ্তি পাতৰ পিতাৰ নাম : দুৰ্ঘা পাতৰ ঘৰ নং : 129 বয়স : 41 লিঙ্গ : মহিলা	CNF1438579 ফটো উপলব্ধ	# 522 নাম : উধব পাতৰ পিতাৰ নাম : দুৰ্ঘা পাতৰ ঘৰ নং : 127 বয়স : 34 লিঙ্গ : পুৰুষ	CNF4402061 ফটো উপলব্ধ
523 নাম : মাধব পাতৰ পিতাৰ নাম : ভোগালী পাতৰ ঘৰ নং : 128 বয়স : 48 লিঙ্গ : পুৰুষ	CNF1438591 ফটো উপলব্ধ	524 নাম : অঞ্জলী পাতৰ স্বামীৰ নাম : মাধব পাতৰ ঘৰ নং : 128 বয়স : 41 লিঙ্গ : মহিলা	CNF1438604 ফটো উপলব্ধ	525 নাম : প্ৰহ্লাদ পাতৰ পিতাৰ নাম : মাধব পাতৰ ঘৰ নং : 128 বয়স : 25 লিঙ্গ : পুৰুষ	CNF0464503 ফটো উপলব্ধ
526 নাম : জেঠমাই পাতৰ স্বামীৰ নাম : মহাবীৰ পাতৰ ঘৰ নং : 129 বয়স : 54 লিঙ্গ : মহিলা	CNF4402129 ফটো উপলব্ধ	# 527 নাম : সোনেশ্বৰ পাতৰ পিতাৰ নাম : মহাবীৰ পাতৰ ঘৰ নং : 129 বয়স : 45 লিঙ্গ : পুৰুষ	CNF1438648 ফটো উপলব্ধ	528 নাম : পণিতা বৰদলৈ পাতৰ স্বামীৰ নাম : সোনেশ্বৰ পাতৰ ঘৰ নং : 129 বয়স : 36 লিঙ্গ : মহিলা	CNF0556126 ফটো উপলব্ধ
529 নাম : সোনাৰাম পাতৰ পিতাৰ নাম : ভোগালী পাতৰ ঘৰ নং : 130 বয়স : 49 লিঙ্গ : পুৰুষ	CNF1438682 ফটো উপলব্ধ	530 নাম : দৈবকী পাতৰ স্বামীৰ নাম : সোনাৰাম পাতৰ ঘৰ নং : 130 বয়স : 48 লিঙ্গ : মহিলা	CNF1438693 ফটো উপলব্ধ	531 নাম : অনিৰুদ্ধ পাতৰ পিতাৰ নাম : ভোগালী পাতৰ ঘৰ নং : 130 বয়স : 46 লিঙ্গ : পুৰুষ	CNF1438706 ফটো উপলব্ধ
532 নাম : জিনা পাতৰ স্বামীৰ নাম : অনিৰুদ্ধ পাতৰ ঘৰ নং : 130 বয়স : 38 লিঙ্গ : মহিলা	CNF1438717 ফটো উপলব্ধ	533 নাম : বিজয় পাতৰ পিতাৰ নাম : ভোগালী পাতৰ ঘৰ নং : 130 বয়স : 32 লিঙ্গ : পুৰুষ	CNF0207456 ফটো উপলব্ধ	534 নাম : জয় পাতৰ পিতাৰ নাম : ভোগালী পাতৰ ঘৰ নং : 130 বয়স : 32 লিঙ্গ : পুৰুষ	CNF0207449 ফটো উপলব্ধ
535 নাম : শংকৰবিৰ পাতৰ পিতাৰ নাম : ভাতুৰা পাতৰ ঘৰ নং : 131 বয়স : 57 লিঙ্গ : পুৰুষ	CNF1438728 ফটো উপলব্ধ	536 নাম : বিলদৈ পাতৰ স্বামীৰ নাম : শংকৰবিৰ পাতৰ ঘৰ নং : 131 বয়স : 52 লিঙ্গ : মহিলা	CNF1438739 ফটো উপলব্ধ	537 নাম : সমৰাম পাতৰ পিতাৰ নাম : শংকৰবিৰ পাতৰ ঘৰ নং : 131 বয়স : 42 লিঙ্গ : পুৰুষ	CNF1438740 ফটো উপলব্ধ
538 নাম : ৰিমজিম পাতৰ স্বামীৰ নাম : সমৰাম পাতৰ ঘৰ নং : 131 বয়স : 34 লিঙ্গ : মহিলা	CNF0022756 ফটো উপলব্ধ	539 নাম : ভগীৰথ পাতৰ পিতাৰ নাম : শংকৰ বিৰ পাতৰ ঘৰ নং : 131 বয়স : 31 লিঙ্গ : পুৰুষ	CNF0464495 ফটো উপলব্ধ	540 নাম : লক্ষীমাই ডেকা পাতৰ স্বামীৰ নাম : বিচিত্ৰ পাতৰ ঘৰ নং : 132 বয়স : 40 লিঙ্গ : মহিলা	CNF0208348 ফটো উপলব্ধ



541 নাম : পদম পাতৰ পিতাৰ নাম: গায়ন পাতৰ ঘৰ নং : 132 বয়স : 31 লিঙ্গ : পুৰুষ	CNF0411876 ফটো উপলব্ধ	542 নাম : প্ৰহম পতৰা পিতাৰ নাম: গায়ন পতৰা ঘৰ নং : 132 বয়স : 30 লিঙ্গ : পুৰুষ	CNF0457432 ফটো উপলব্ধ	543 নাম : পদম পতৰ পিতাৰ নাম: গায়ন পতৰ ঘৰ নং : 132 বয়স : 30 লিঙ্গ : পুৰুষ	CNF0457457 ফটো উপলব্ধ
S 544 নাম : কলিমাঈ পাতৰ স্বামীৰ নাম: তৌলেশ্বৰ পাতৰ ঘৰ নং : 133 বয়স : 48 লিঙ্গ : মহিলা	CNF1438784 ফটো উপলব্ধ	545 নাম : কৃষ্ণা পাতৰ পিতাৰ নাম: তৌলেশ্বৰ পাতৰ ঘৰ নং : 133 বয়স : 47 লিঙ্গ : পুৰুষ	CNF4402145 ফটো উপলব্ধ	546 নাম : বুপালী পাতৰ স্বামীৰ নাম: কৃষ্ণ পাতৰ ঘৰ নং : 133 বয়স : 42 লিঙ্গ : মহিলা	CNF1438795 ফটো উপলব্ধ
547 নাম : অনন্ত বৰদলৈ পিতাৰ নাম: খটৰা বৰদলৈ ঘৰ নং : 138 বয়স : 57 লিঙ্গ : পুৰুষ	CNF1438808 ফটো উপলব্ধ	548 নাম : লক্ষীমাঈ বৰদলৈ স্বামীৰ নাম: অনন্ত বৰদলৈ ঘৰ নং : 138 বয়স : 52 লিঙ্গ : মহিলা	CNF1438819 ফটো উপলব্ধ	549 নাম : পূজা আমছি পিতাৰ নাম: অনন্ত আমছি ঘৰ নং : 134 বয়স : 24 লিঙ্গ : মহিলা	CNF4416566 ফটো উপলব্ধ
550 নাম : ললীতা বৰদলৈ স্বামীৰ নাম: অতুল বৰদলৈ ঘৰ নং : 135 বয়স : 46 লিঙ্গ : মহিলা	CNF1438820 ফটো উপলব্ধ	551 নাম : উজ্জল বৰদলৈ পিতাৰ নাম: মহেশ্বৰ বৰদলৈ ঘৰ নং : 136 বয়স : 52 লিঙ্গ : পুৰুষ	CNF1438831 ফটো উপলব্ধ	552 নাম : চিন বৰদলৈ স্বামীৰ নাম: উজ্জল বৰদলৈ ঘৰ নং : 136 বয়স : 49 লিঙ্গ : মহিলা	CNF1438842 ফটো উপলব্ধ
553 নাম : চিত্ৰলেখা বৰদলৈ স্বামীৰ নাম: উত্পল বৰদলৈ ঘৰ নং : 136 বয়স : 47 লিঙ্গ : মহিলা	CNF1438853 ফটো উপলব্ধ	554 নাম : বিনোদ পাতৰ পিতাৰ নাম: ভুলু পাতৰ ঘৰ নং : 139 বয়স : 39 লিঙ্গ : পুৰুষ	CNF1438875 ফটো উপলব্ধ	555 নাম : মুন পাতৰ মাতৃৰ নাম: বঙামাঈ পাতৰ ঘৰ নং : 139 বয়স : 36 লিঙ্গ : পুৰুষ	CNF1438886 ফটো উপলব্ধ
556 নাম : দিগন্ত পাতৰ মাতৃৰ নাম: বঙামাঈ পাতৰ ঘৰ নং : 139 বয়স : 35 লিঙ্গ : পুৰুষ	CNF1438897 ফটো উপলব্ধ	557 নাম : বৰ্দ্ধীনি পাতৰ স্বামীৰ নাম: বিনুদ পাতৰ ঘৰ নং : 139 বয়স : 29 লিঙ্গ : মহিলা	CNF0210989 ফটো উপলব্ধ	558 নাম : বৰ্দ্ধীনি পতৰ স্বামীৰ নাম: মুন পতৰ ঘৰ নং : 137 বয়স : 27 লিঙ্গ : মহিলা	CNF4449922 ফটো উপলব্ধ
559 নাম : ততুমণি পাতৰ স্বামীৰ নাম: ধৰ্ম পাতৰ ঘৰ নং : 138 বয়স : 45 লিঙ্গ : মহিলা	CNF1438922 ফটো উপলব্ধ	560 নাম : তপন পাতৰ পিতাৰ নাম: তপন পাতৰ ঘৰ নং : 138 বয়স : 40 লিঙ্গ : পুৰুষ	CNF1438933 ফটো উপলব্ধ	561 নাম : বিতুমনি পাতৰ স্বামীৰ নাম: তপন পাতৰ ঘৰ নং : 138 বয়স : 38 লিঙ্গ : মহিলা	CNF1438944 ফটো উপলব্ধ
562 নাম : বিনচৰ পাতৰ পিতাৰ নাম: গবৰ পাতৰ ঘৰ নং : 139 বয়স : 62 লিঙ্গ : পুৰুষ	CNF1438955 ফটো উপলব্ধ	563 নাম : নিৰমাঈ পাতৰ স্বামীৰ নাম: বিন্ধৰ পাতৰ ঘৰ নং : 139 বয়স : 52 লিঙ্গ : মহিলা	CNF1438966 ফটো উপলব্ধ	564 নাম : মৈত্ৰ পাতৰ পিতাৰ নাম: বিন্দেশ্বৰ পাতৰ ঘৰ নং : 139 বয়স : 35 লিঙ্গ : পুৰুষ	CNF1438977 ফটো উপলব্ধ
565 নাম : কনকলতা দাস স্বামীৰ নাম: মতা পাতৰ ঘৰ নং : 139 বয়স : 28 লিঙ্গ : মহিলা	CNF0556092 ফটো উপলব্ধ	566 নাম : মাকেন্দ্র পাতৰ পিতাৰ নাম: বিন্দেশ্বৰ পাতৰ ঘৰ নং : 139 বয়স : 26 লিঙ্গ : পুৰুষ	FMU0072124 ফটো উপলব্ধ	567 নাম : অবন্তিকা ঠাকুৰীয়া পাতৰ স্বামীৰ নাম: মাকেন্দ্র পাতৰ ঘৰ নং : 139 বয়স : 20 লিঙ্গ : মহিলা	FMU0035949 ফটো উপলব্ধ
568 নাম : লক্ষী বিলাস পাতৰ পিতাৰ নাম: গবৰ পাতৰ ঘৰ নং : 180 বয়স : 54 লিঙ্গ : পুৰুষ	CNF1438988 ফটো উপলব্ধ	569 নাম : বৰ্দ্ধীনি পাতৰ স্বামীৰ নাম: লক্ষী বিলাস পাতৰ ঘৰ নং : 180 বয়স : 50 লিঙ্গ : মহিলা	CNF1438999 ফটো উপলব্ধ	570 নাম : ছামচন নাহাৰ স্বামীৰ নাম: খাইৰুল হাদী ঘৰ নং : 181 বয়স : 55 লিঙ্গ : মহিলা	CNF1439005 ফটো উপলব্ধ



# 571 নাম : আনোৱাৰা বেগম স্বামীৰ নাম: খাইবুল হাদী ঘৰ নং : ১৪২ বয়স : 49 লিঙ্গ : মহিলা	CNF1439027 ফটো উপলব্ধ	572 নাম : হেফজুৰ ৰহমান পিতাৰ নাম: খাইবুল হাদী ঘৰ নং : ১৪২ বয়স : 31 লিঙ্গ : পুৰুষ	CNF1440295 ফটো উপলব্ধ	573 নাম : অৰ্চনা তাঁতি স্বামীৰ নাম: হেফজুৰ ৰহমান ঘৰ নং : 142 বয়স : 30 লিঙ্গ : মহিলা	CNF0411843 ফটো উপলব্ধ
574 নাম : ৰাকিবুৰ ৰহমান ৰাকিবুৰ ৰহমান পিতাৰ নাম: খাইবুল হাদী ঘৰ নং : 142 বয়স : 21 লিঙ্গ : ৩য় লিঙ্গ	CNF4494910 ফটো উপলব্ধ	575 নাম : খলিলুৰ ৰহমান পিতাৰ নাম: খাদেম আলী ঘৰ নং : ১৪৩ বয়স : 55 লিঙ্গ : পুৰুষ	CNF1439038 ফটো উপলব্ধ	576 নাম : মাজেদা খাতুন স্বামীৰ নাম: খলিলুৰ ৰহমান ঘৰ নং : ১৪৩ বয়স : 52 লিঙ্গ : মহিলা	CNF1439049 ফটো উপলব্ধ
577 নাম : মতলবুৰ ৰহমান পিতাৰ নাম: খলিলুৰ ৰহমান ঘৰ নং : ১৪৩ বয়স : 34 লিঙ্গ : পুৰুষ	CNF1439050 ফটো উপলব্ধ	578 নাম : দিদাৰুল ইছলাম পিতাৰ নাম: খলিলুৰ ৰহমান ঘৰ নং : ১৪৩ বয়স : 29 লিঙ্গ : পুৰুষ	CNF0464289 ফটো উপলব্ধ	579 নাম : মুকছিনা খাতুন স্বামীৰ নাম: মতলবুৰ ৰহমান ঘৰ নং : ১৪৩ বয়স : 28 লিঙ্গ : মহিলা	CNF0030817 ফটো উপলব্ধ
580 নাম : আশাফুল ইছলাম পিতাৰ নাম: খলিলুৰ ৰহমান ঘৰ নং : 143 বয়স : 28 লিঙ্গ : পুৰুষ	CNF0376780 ফটো উপলব্ধ	581 নাম : মুকামোল হুছেইন পিতাৰ নাম: খলিলুৰ ৰহমান ঘৰ নং : 143 বয়স : 23 লিঙ্গ : পুৰুষ	CNF1121821 ফটো উপলব্ধ	582 নাম : জিবিকুন নাহাৰ স্বামীৰ নাম: দিদাৰুল ইছলাম ঘৰ নং : 143 বয়স : 22 লিঙ্গ : মহিলা	CNF4492575 ফটো উপলব্ধ
#2 583 নাম : ফকৰ উদ্দিন পিতাৰ নাম: ৰোঙ্গি উদ্দিন ঘৰ নং : ১৪৪ বয়স : 45 লিঙ্গ : পুৰুষ	CNF1439072 ফটো উপলব্ধ	# 584 নাম : নূৰন নাহাৰ স্বামীৰ নাম: ফকৰ উদ্দিন ঘৰ নং : ১৪৪ বয়স : 41 লিঙ্গ : মহিলা	CNF1439083 ফটো উপলব্ধ	#2 585 নাম : ৰাশিদুল ইছলাম পিতাৰ নাম: ফকৰ উদ্দিন ঘৰ নং : ১৪৪ বয়স : 25 লিঙ্গ : পুৰুষ	CNF0220111 ফটো উপলব্ধ
# 586 নাম : ছাবিনা বেগম স্বামীৰ নাম: ৰাশিদুল ইছলাম ঘৰ নং : 144 বয়স : 26 লিঙ্গ : মহিলা	CNF0583070 ফটো উপলব্ধ	# 587 নাম : আশিকুল ইছলাম পিতাৰ নাম: ফকৰ উদ্দিন ঘৰ নং : 144 বয়স : 21 লিঙ্গ : পুৰুষ	CNF4465399 ফটো উপলব্ধ	# 588 নাম : আবুল কাসেম পিতাৰ নাম: ৰহজ উদ্দিন ঘৰ নং : ১৪৫ বয়স : 51 লিঙ্গ : পুৰুষ	CNF1439094 ফটো উপলব্ধ
# 589 নাম : আনোৱাৰা খাতুন স্বামীৰ নাম: আবুল কাসেম ঘৰ নং : ১৪৫ বয়স : 48 লিঙ্গ : মহিলা	CNF1439107 ফটো উপলব্ধ	590 নাম : জামাল উদ্দিন পিতাৰ নাম: আবুল কাসেম ঘৰ নং : ১৪৫ বয়স : 29 লিঙ্গ : পুৰুষ	CNF0464867 ফটো উপলব্ধ	591 নাম : মোঃ ইব্রাহিম আলী পিতাৰ নাম: আবুল কাসেম ঘৰ নং : ১৪৫ বয়স : 27 লিঙ্গ : পুৰুষ	CNF0220285 ফটো উপলব্ধ
592 নাম : মাছুমা বেগম স্বামীৰ নাম: মঃ ইব্রাহিম আলী ঘৰ নং : ১৪৫ বয়স : 23 লিঙ্গ : মহিলা	FMU0282335 ফটো উপলব্ধ	593 নাম : আলকাছ আলী পিতাৰ নাম: সংসেৰ আলী ঘৰ নং : ১৪৬ বয়স : 59 লিঙ্গ : পুৰুষ	CNF1439118 ফটো উপলব্ধ	594 নাম : ফজিলা বেগম স্বামীৰ নাম: আলকাছ আলী ঘৰ নং : ১৪৬ বয়স : 54 লিঙ্গ : মহিলা	CNF1439129 ফটো উপলব্ধ
595 নাম : ফজলুৰ ৰহমান পিতাৰ নাম: আলকাছ আলী ঘৰ নং : ১৪৬ বয়স : 37 লিঙ্গ : পুৰুষ	CNF1439130 ফটো উপলব্ধ	596 নাম : আনজুৱাৰা বেগম স্বামীৰ নাম: ফজলুৰ ৰহমান ঘৰ নং : ১৪৬ বয়স : 32 লিঙ্গ : মহিলা	CNF1440319 ফটো উপলব্ধ	597 নাম : আব্দুল ফাৰুক পিতাৰ নাম: আলকাছ আলী ঘৰ নং : ১৪৬ বয়স : 27 লিঙ্গ : পুৰুষ	CNF0270215 ফটো উপলব্ধ
598 নাম : ফতেমা খাতুন স্বামীৰ নাম: আব্দুল ফাৰুক ঘৰ নং : 146 বয়স : 23 লিঙ্গ : মহিলা	CNF4359915 ফটো উপলব্ধ	599 নাম : শাহিনাজ চুলতানা পিতাৰ নাম: আলকাছ আলী ঘৰ নং : 146 বয়স : 19 লিঙ্গ : মহিলা	FMU0285692 ফটো উপলব্ধ	600 নাম : আনোৱাৰা বেগম স্বামীৰ নাম: খাইবুল ইছলাম ঘৰ নং : ১৪৭ বয়স : 62 লিঙ্গ : মহিলা	CNF1439163 ফটো উপলব্ধ



601 নাম : আনিচুৰ ৰহমান পিতাৰ নাম: খাইৰুল ইছলাম ঘৰ নং : ১৪৭ বয়স : 40 লিঙ্গ : পুৰুষ	CNF1439174 ফটো উপলব্ধ	602 নাম : হাবিবা খাতুন স্বামীৰ নাম: আনিচুৰ ৰহমান ঘৰ নং : ১৪৭ বয়স : 38 লিঙ্গ : মহিলা	CNF1439185 ফটো উপলব্ধ	603 নাম : আশিকুৰ ৰহমান পিতাৰ নাম: খাইৰুল ইছলাম ঘৰ নং : ১৪৭ বয়স : 37 লিঙ্গ : পুৰুষ	CNF1439141 ফটো উপলব্ধ
604 নাম : ছেলিমা খাতুন স্বামীৰ নাম: আশিকুৰ ৰহমান ঘৰ নং : ১৪৭ বয়স : 30 লিঙ্গ : মহিলা	CNF1440386 ফটো উপলব্ধ	605 নাম : মোঃ আজিজুল হক পিতাৰ নাম: খাইৰুল ইছলাম ঘৰ নং : ১৪৭ বয়স : 29 লিঙ্গ : পুৰুষ	CNF0464537 ফটো উপলব্ধ	606 নাম : আব্দুল চাত্তাৰ পিতাৰ নাম: আব্দুল কুদ্দুচ ঘৰ নং : ১৪৮ বয়স : 70 লিঙ্গ : পুৰুষ	CNF1439196 ফটো উপলব্ধ
607 নাম : বিবি হাজেৰা স্বামীৰ নাম: আঃ ছাত্তাৰ ঘৰ নং : ১৪৮ বয়স : 62 লিঙ্গ : মহিলা	CNF1439209 ফটো উপলব্ধ	608 নাম : আব্দুচ ছুব্বুৰ পিতাৰ নাম: আব্দুচ ছাত্তাৰ ঘৰ নং : ১৪৮ বয়স : 44 লিঙ্গ : পুৰুষ	CNF1439210 ফটো উপলব্ধ	#2 609 নাম : ইলিয়াছ উদ্দিন পিতাৰ নাম: আব্দুল ছাত্তাৰ ঘৰ নং : ১৪৮ বয়স : 40 লিঙ্গ : পুৰুষ	CNF1439221 ফটো উপলব্ধ
# 610 নাম : ইছাহাক আলী পিতাৰ নাম: আব্দুল চাত্তাৰ ঘৰ নং : ১৪৮ বয়স : 37 লিঙ্গ : পুৰুষ	CNF1440331 ফটো উপলব্ধ	611 নাম : ইছৰাফিল আহমেদ পিতাৰ নাম: আব্দুল চাত্তাৰ ঘৰ নং : ১৪৮ বয়স : 34 লিঙ্গ : পুৰুষ	CNF1440342 ফটো উপলব্ধ	612 নাম : আৰফিনা বেগম স্বামীৰ নাম: ইলিয়াছ উদ্দিন ঘৰ নং : ১৪৮ বয়স : 33 লিঙ্গ : মহিলা	CNF1440320 ফটো উপলব্ধ
#2 613 নাম : জ্যোত্স্না বেগম স্বামীৰ নাম: আব্দুচ ছুব্বুৰ ঘৰ নং : ১৪৮ বয়স : 34 লিঙ্গ : মহিলা	CNF1440308 ফটো উপলব্ধ	614 নাম : ফাতেমা খাতুন স্বামীৰ নাম: ইচাহক আলী ঘৰ নং : ১৪৮ বয়স : 30 লিঙ্গ : মহিলা	CNF0216176 ফটো উপলব্ধ	615 নাম : ইছমাইল আহমেদ পিতাৰ নাম: আব্দুল চাত্তাৰ ঘৰ নং : ১৪৮ বয়স : 29 লিঙ্গ : পুৰুষ	CNF0272724 ফটো উপলব্ধ
616 নাম : দিলোৱাৰা খাতুন স্বামীৰ নাম: ইছৰাফিল আহমেদ ঘৰ নং : ১৪৮ বয়স : 28 লিঙ্গ : মহিলা	CNF0270710 ফটো উপলব্ধ	617 নাম : গিয়াছ উদ্দিন পিতাৰ নাম: তমিৰ উদ্দিন ঘৰ নং : ১৪৯ বয়স : 57 লিঙ্গ : পুৰুষ	CNF1439232 ফটো উপলব্ধ	618 নাম : হাফিজা খাতুন স্বামীৰ নাম: গিয়াছ উদ্দিন ঘৰ নং : ১৪৯ বয়স : 52 লিঙ্গ : মহিলা	CNF1439243 ফটো উপলব্ধ
619 নাম : গোলাপ হুছেন পিতাৰ নাম: গিয়াছ উদ্দিন ঘৰ নং : ১৪৯ বয়স : 32 লিঙ্গ : পুৰুষ	CNF1440353 ফটো উপলব্ধ	620 নাম : এছমিনা বেগম স্বামীৰ নাম: গোলাপ হুছেইন ঘৰ নং : ১৪৯ বয়স : 30 লিঙ্গ : মহিলা	CNF0034256 ফটো উপলব্ধ	621 নাম : মোঃ মাইনুল হক পিতাৰ নাম: গিয়াছ উদ্দিন ঘৰ নং : 149 বয়স : 29 লিঙ্গ : পুৰুষ	CNF0379883 ফটো উপলব্ধ
S 622 নাম : মোঃ আইজুল হক পিতাৰ নাম: গিয়াছ উদ্দিন ঘৰ নং : 149 বয়স : 21 লিঙ্গ : পুৰুষ	FMU0271189 ফটো উপলব্ধ	623 নাম : শহিদুল ইছলাম পিতাৰ নাম: গিয়াছ উদ্দিন ঘৰ নং : 149 বয়স : 19 লিঙ্গ : পুৰুষ	FMU0271155 ফটো উপলব্ধ	# 624 নাম : জয়নাল আবদিন পিতাৰ নাম: তমিৰ উদ্দিন ঘৰ নং : 150 বয়স : 58 লিঙ্গ : পুৰুষ	CNF4402079 ফটো উপলব্ধ
# 625 নাম : কুলছুম বেগম স্বামীৰ নাম: তমিৰ উদ্দিন ঘৰ নং : ১৫০ বয়স : 61 লিঙ্গ : মহিলা	CNF1439265 ফটো উপলব্ধ	# 626 নাম : জামাল উদ্দিন পিতাৰ নাম: তমিৰ উদ্দিন ঘৰ নং : ১৫০ বয়স : 47 লিঙ্গ : পুৰুষ	CNF1439287 ফটো উপলব্ধ	# 627 নাম : মাছুদা বেগম স্বামীৰ নাম: জয়নাল আবদিন ঘৰ নং : ১৫০ বয়স : 48 লিঙ্গ : মহিলা	CNF2000740 ফটো উপলব্ধ
628 নাম : মঃ আবুল হাছেন পিতাৰ নাম: মঃ তমিৰ উদ্দিন ঘৰ নং : ১৫০ বয়স : 43 লিঙ্গ : পুৰুষ	CNF1439301 ফটো উপলব্ধ	# 629 নাম : ৰাশিদা বেগম স্বামীৰ নাম: জামাল উদ্দিন ঘৰ নং : ১৫০ বয়স : 41 লিঙ্গ : মহিলা	CNF1439298 ফটো উপলব্ধ	# 630 নাম : মোঃ ছমেদ আলী পিতাৰ নাম: আব্দুল মালেক ঘৰ নং : 10 বয়স : 38 লিঙ্গ : পুৰুষ	CNF1439323 ফটো উপলব্ধ



# 631 নাম : নূৰ উদ্দিন পিতাৰ নাম: তমিৰ উদ্দিন ঘৰ নং : ১৫০ বয়স : 38 লিঙ্গ : পুৰুষ	CNF1439312 ফটো উপলব্ধ	# 632 নাম : নজৰুল ইছলাম পিতাৰ নাম: তমিৰ উদ্দিন ঘৰ নং : ১৫০ বয়স : 31 লিঙ্গ : পুৰুষ	CNF2001221 ফটো উপলব্ধ	# 633 নাম : মমতাজ বেগম স্বামীৰ নাম: নূৰ উদ্দিন ঘৰ নং : ১৫০ বয়স : 32 লিঙ্গ : মহিলা	CNF0035576 ফটো উপলব্ধ
# 634 নাম : বফ ল আমিন পিতাৰ নাম: জয়নাল আবদিন ঘৰ নং : ১৫০ বয়স : 30 লিঙ্গ : পুৰুষ	CNF2000988 ফটো উপলব্ধ	# 635 নাম : ফৰিদা খাতুন স্বামীৰ নাম: ছমেদ আলী ছমেদ আলী ঘৰ নং : 10 বয়স : 29 লিঙ্গ : মহিলা	CNF0217869 ফটো উপলব্ধ	# 636 নাম : ছাবেকুন নাহাৰ স্বামীৰ নাম: নজৰুল ইছলাম ঘৰ নং : ১৫০ বয়স : 28 লিঙ্গ : মহিলা	CNF0272591 ফটো উপলব্ধ
# 637 নাম : আশাদ উল্লাহ পিতাৰ নাম: জয়নাল আবদিন ঘৰ নং : 150 বয়স : 26 লিঙ্গ : পুৰুষ	CNF0377408 ফটো উপলব্ধ	# 638 নাম : মো ছাদিকুল ইছলাম পিতাৰ নাম: জামাল উদ্দিন ঘৰ নং : 150 বয়স : 23 লিঙ্গ : পুৰুষ	CNF4360038 ফটো উপলব্ধ	# 639 নাম : ফৰজুল ইছলাম পিতাৰ নাম: তমিৰ উদ্দিন ঘৰ নং : 150 বয়স : 23 লিঙ্গ : পুৰুষ	CNF1148279 ফটো উপলব্ধ
# 640 নাম : ইকমাদুল হুছেইন পিতাৰ নাম: জামাল উদ্দিন ঘৰ নং : 150 বয়স : 21 লিঙ্গ : পুৰুষ	CNF4451100 ফটো উপলব্ধ	# 641 নাম : উম্মো হাফচা স্বামীৰ নাম: মো ছাদিকুল ইছলাম ঘৰ নং : ১৫০ বয়স : 21 লিঙ্গ : মহিলা	CNF1217710 ফটো উপলব্ধ	# 642 নাম : কুলচুম বেগম স্বামীৰ নাম: আশাদ উল্লাহ ঘৰ নং : 150 বয়স : 20 লিঙ্গ : মহিলা	FMU0084954 ফটো উপলব্ধ
# 643 নাম : চান বান স্বামীৰ নাম: ৰেজত আলী ঘৰ নং : ১৫১ বয়স : 57 লিঙ্গ : মহিলা	CNF1439334 ফটো উপলব্ধ	# 644 নাম : তাৰা বান মাতৃৰ নাম: ইক্ৰামুল হুছেইন ঘৰ নং : ১৫১ বয়স : 31 লিঙ্গ : মহিলা	CNF1440499 ফটো উপলব্ধ	# 645 নাম : আঃ মতিন পিতাৰ নাম: বিনত আলী ঘৰ নং : ১৫২ বয়স : 89 লিঙ্গ : পুৰুষ	CNF1439345 ফটো উপলব্ধ
# 646 নাম : ছফিকুল ইছলাম পিতাৰ নাম: আব্দুল মতিন ঘৰ নং : ১৫২ বয়স : 52 লিঙ্গ : পুৰুষ	CNF1439356 ফটো উপলব্ধ	# 647 নাম : ইছতাৰা বেগম স্বামীৰ নাম: ছফিকুল ইছলাম ঘৰ নং : ১৫২ বয়স : 40 লিঙ্গ : মহিলা	CNF1439367 ফটো উপলব্ধ	# 648 নাম : মফিদুল ইছলাম পিতাৰ নাম: আঃ মতিন ঘৰ নং : ১৫২ বয়স : 39 লিঙ্গ : পুৰুষ	CNF1439378 ফটো উপলব্ধ
# 649 নাম : ছাজাহান আলী পিতাৰ নাম: আব্দুল মতিন ঘৰ নং : ১৫২ বয়স : 31 লিঙ্গ : পুৰুষ	CNF2000900 ফটো উপলব্ধ	# 650 নাম : আবিদা বেগম স্বামীৰ নাম: মফিদুল ইছলাম ঘৰ নং : ১৫২ বয়স : 30 লিঙ্গ : মহিলা	CNF1440422 ফটো উপলব্ধ	# 651 নাম : জেছমিনা খাতুন স্বামীৰ নাম: ছাজাহান আলী ঘৰ নং : ১৫২ বয়স : 27 লিঙ্গ : মহিলা	CNF0272104 ফটো উপলব্ধ
# 652 নাম : আশাদুল ইছলাম পিতাৰ নাম: ছফিকুল ইছলাম ঘৰ নং : ১৫২ বয়স : 26 লিঙ্গ : পুৰুষ	CNF0464701 ফটো উপলব্ধ	# 653 নাম : ফৰিদা বেগম স্বামীৰ নাম: আশাদুল ইছলাম ঘৰ নং : 152 বয়স : 21 লিঙ্গ : মহিলা	CNF4466363 ফটো উপলব্ধ	# 654 নাম : খোদেজা খাতুন স্বামীৰ নাম: আব্দুল জলিল ঘৰ নং : ১৫৩ বয়স : 67 লিঙ্গ : মহিলা	CNF1439390 ফটো উপলব্ধ
# 655 নাম : আছমা বেগম স্বামীৰ নাম: ছেকেণ্ডৰ আলী ঘৰ নং : ১৫৩ বয়স : 34 লিঙ্গ : মহিলা	CNF2001027 ফটো উপলব্ধ	# 656 নাম : ছেকেণ্ডৰ আলী পিতাৰ নাম: আব্দুল জলিল ঘৰ নং : ১৫৩ বয়স : 32 লিঙ্গ : পুৰুষ	CNF2001016 ফটো উপলব্ধ	# 657 নাম : আব্দুল ওৰাকিল পিতাৰ নাম: আব্দুল গুনি ঘৰ নং : ১৫৪ বয়স : 49 লিঙ্গ : পুৰুষ	CNF1439403 ফটো উপলব্ধ
# 658 নাম : জায়দা বেগম স্বামীৰ নাম: আব্দুল ওৰাকিল ঘৰ নং : ১৫৪ বয়স : 49 লিঙ্গ : মহিলা	CNF1439414 ফটো উপলব্ধ	# 659 নাম : আব্দুল আউৰাল পিতাৰ নাম: আব্দুল গনি ঘৰ নং : ১৫৫ বয়স : 54 লিঙ্গ : পুৰুষ	CNF1439425 ফটো উপলব্ধ	# 660 নাম : নূৰজাহান বেগম স্বামীৰ নাম: আব্দুল আউৰাল ঘৰ নং : ১৫৫ বয়স : 50 লিঙ্গ : মহিলা	CNF1439436 ফটো উপলব্ধ



661	CNF0038307	ফটো উপলব্ধ	662	CNF1125442	ফটো উপলব্ধ	663	CNF1439447	ফটো উপলব্ধ
নাম : মস্তফা কামাল পিতাৰ নাম: আব্দুল আউৰাল ঘৰ নং : ১৫৫ বয়স : 28 লিঙ্গ : পুৰুষ			নাম : হেব্বল হক পিতাৰ নাম: আব্দুল আউৰাল ঘৰ নং : ১৫৫ বয়স : 23 লিঙ্গ : পুৰুষ			নাম : আবুবক্কৰ ছিদ্দিক পিতাৰ নাম: আঃ হোকিম ঘৰ নং : ১৫৬ বয়স : 60 লিঙ্গ : পুৰুষ		
664	CNF1439458	ফটো উপলব্ধ	665	FMU0078279	ফটো উপলব্ধ	666	FMU0282384	ফটো উপলব্ধ
নাম : বেজিনা খাতুন স্বামীৰ নাম: আবুবক্কৰ ছিদ্দিক ঘৰ নং : ১৫৬ বয়স : 38 লিঙ্গ : মহিলা			নাম : বেজাবুল ইছলাম পিতাৰ নাম: আবু বক্কৰ ছিদ্দিক ঘৰ নং : 156 বয়স : 22 লিঙ্গ : পুৰুষ			নাম : মহিদুল ইছলাম পিতাৰ নাম: আবুবক্কৰ ছিদ্দিক ঘৰ নং : 156 বয়স : 19 লিঙ্গ : পুৰুষ		
S 667	CNF1439470	ফটো উপলব্ধ	668	CNF1439481	ফটো উপলব্ধ	669	CNF1439505	ফটো উপলব্ধ
নাম : আছিয়া খাতুন পিতাৰ নাম: হুছেইন আলী ঘৰ নং : ১৫৭ বয়স : 82 লিঙ্গ : মহিলা			নাম : ছোৰহাব আলী পিতাৰ নাম: হুছেইন আলী ঘৰ নং : ১৫৮ বয়স : 67 লিঙ্গ : পুৰুষ			নাম : নাজিমা খাতুন স্বামীৰ নাম: ছোৰহাব আলী ঘৰ নং : ১৫৮ বয়স : 38 লিঙ্গ : মহিলা		
670	CNF0271072	ফটো উপলব্ধ	671	CNF2001141	ফটো উপলব্ধ	672	CNF1440502	ফটো উপলব্ধ
নাম : ছাবিকুন নেহাৰ স্বামীৰ নাম: আব্দুল ওৱাহাব ঘৰ নং : ১৫৮ বয়স : 31 লিঙ্গ : মহিলা			নাম : আবু বাক্কৰ ছিদ্দিক পিতাৰ নাম: ছোৰহাব আলী ঘৰ নং : ১৫৮ বয়স : 30 লিঙ্গ : পুৰুষ			নাম : মো. আব্দুল রাহাব পিতাৰ নাম: ছোৰহাব আলী ঘৰ নং : ১৫৮ বয়স : 30 লিঙ্গ : পুৰুষ		
673	CNF0272112	ফটো উপলব্ধ	# 674	CNF1439527	ফটো উপলব্ধ	675	CNF2001185	ফটো উপলব্ধ
নাম : ইমৰানা বেগম স্বামীৰ নাম: আবু বাক্কৰ ছিদ্দিক ঘৰ নং : ১৫৮ বয়স : 27 লিঙ্গ : মহিলা			নাম : খুদেজা খাতুন স্বামীৰ নাম: আব্দুল কুদ্দুছ ঘৰ নং : ১৫৯ বয়স : 42 লিঙ্গ : মহিলা			নাম : নূৰ উদ্দিন পিতাৰ নাম: আব্দুল কুদ্দুছ ঘৰ নং : ১৫৯ বয়স : 32 লিঙ্গ : পুৰুষ		
676	CNF0441709	ফটো উপলব্ধ	# 677	CNF0271940	ফটো উপলব্ধ	# 678	FMU0045229	ফটো উপলব্ধ
নাম : নূৰ মহম্মদ পিতাৰ নাম: আব্দুল কুদ্দুছ ঘৰ নং : ১৫৯ বয়স : 30 লিঙ্গ : পুৰুষ			নাম : ছাজিদা বেগম স্বামীৰ নাম: নূৰ উদ্দিন ঘৰ নং : ১৫৯ বয়স : 27 লিঙ্গ : মহিলা			নাম : মুকলেছা বেগম পিতাৰ নাম: আব্দুল কুদ্দুছ ঘৰ নং : 159 বয়স : 23 লিঙ্গ : মহিলা		
679	CNF4451126	ফটো উপলব্ধ	680	CNF1439538	ফটো উপলব্ধ	# 681	CNF1439549	ফটো উপলব্ধ
নাম : হাফিজা খাতুন স্বামীৰ নাম: নূৰমইম্মাদ ঘৰ নং : 159 বয়স : 21 লিঙ্গ : মহিলা			নাম : আক্বাছ আলী পিতাৰ নাম: হুছেইন আলী ঘৰ নং : ১৬০ বয়স : 58 লিঙ্গ : পুৰুষ			নাম : খোদেজা খাতুন স্বামীৰ নাম: আক্বাছ আলী ঘৰ নং : ১৬০ বয়স : 52 লিঙ্গ : মহিলা		
682	FMU0119800	ফটো উপলব্ধ	683	CNF1439561	ফটো উপলব্ধ	684	CNF1439572	ফটো উপলব্ধ
নাম : মঃ ওমৰ ফাৰুক পিতাৰ নাম: আক্বাছ আলী ঘৰ নং : 160 বয়স : 21 লিঙ্গ : পুৰুষ			নাম : ছালেহা খাতুন স্বামীৰ নাম: আব্দুল কৰিম ঘৰ নং : ১৬১ বয়স : 66 লিঙ্গ : মহিলা			নাম : ইমৰান আলী পিতাৰ নাম: আব্দুল কৰিম ঘৰ নং : ১৬১ বয়স : 44 লিঙ্গ : পুৰুষ		
685	CNF1439607	ফটো উপলব্ধ	686	CNF1439594	ফটো উপলব্ধ	687	CNF0042879	ফটো উপলব্ধ
নাম : তাছলিমা নাছৰিন স্বামীৰ নাম: ইমৰান আলী ঘৰ নং : ১৬১ বয়স : 38 লিঙ্গ : মহিলা			নাম : ইমামুল হক পিতাৰ নাম: আব্দুল কৰিম ঘৰ নং : ১৬১ বয়স : 37 লিঙ্গ : পুৰুষ			নাম : মাৰজিনা বেগম স্বামীৰ নাম: ইমামুল হক ঘৰ নং : ১৬১ বয়স : 29 লিঙ্গ : মহিলা		
688	CNF1439663	ফটো উপলব্ধ	689	CNF1439652	ফটো উপলব্ধ	# 690	CNF1439630	ফটো উপলব্ধ
নাম : হজৰত আলী পিতাৰ নাম: জাহেদ আলী ঘৰ নং : ১৬২ বয়স : 77 লিঙ্গ : পুৰুষ			নাম : ছাহেৰা খাতুন স্বামীৰ নাম: হজৰত আলী ঘৰ নং : ১৬২ বয়স : 65 লিঙ্গ : মহিলা			নাম : আক্কৰ আলী পিতাৰ নাম: জাহেদ আলী ঘৰ নং : ১৬২ বয়স : 65 লিঙ্গ : পুৰুষ		



# 691 নাম : আছিয়া খাতুন স্বামীৰ নাম: আক্ষৰ আলী ঘৰ নং : ১৬২ বয়স : 62 লিঙ্গ : মহিলা	CNF1439674 ফটো উপলব্ধ	692 নাম : তমিজা বেগম স্বামীৰ নাম: হাসমত আলী ঘৰ নং : ১৬২ বয়স : 59 লিঙ্গ : মহিলা	CNF1439710 ফটো উপলব্ধ	693 নাম : হাসমত আতী পিতাৰ নাম: জাহেদ আলী ঘৰ নং : ১৬২ বয়স : 59 লিঙ্গ : পুৰুষ	CNF0329185 ফটো উপলব্ধ
694 নাম : হচমত আলী পিতাৰ নাম: জাহেদ আলী ঘৰ নং : ১৬২ বয়স : 59 লিঙ্গ : পুৰুষ	CNF1439685 ফটো উপলব্ধ	695 নাম : ছোলেমা খাতুন স্বামীৰ নাম: হচমত আলী ঘৰ নং : ১৬২ বয়স : 59 লিঙ্গ : মহিলা	CNF1439696 ফটো উপলব্ধ	696 নাম : হাছনাৰা খাতুন স্বামীৰ নাম: হজৰত আলী ঘৰ নং : ১৬২ বয়স : 44 লিঙ্গ : মহিলা	CNF0219790 ফটো উপলব্ধ
697 নাম : মাইনুল হক পিতাৰ নাম: আক্ষৰ আলী ঘৰ নং : ১৬২ বয়স : 42 লিঙ্গ : পুৰুষ	CNF1439732 ফটো উপলব্ধ	698 নাম : জাকিৰ হুছেইন পিতাৰ নাম: হজৰত আলী ঘৰ নং : ১৬২ বয়স : 41 লিঙ্গ : পুৰুষ	CNF1439629 ফটো উপলব্ধ	699 নাম : ছাবিনা এছমিন স্বামীৰ নাম: মাইনুল হক ঘৰ নং : ১৬২ বয়স : 38 লিঙ্গ : মহিলা	CNF1439743 ফটো উপলব্ধ
700 নাম : জহিৰুল ইছলাম পিতাৰ নাম: আক্ষৰ আলী ঘৰ নং : ১৬২ বয়স : 33 লিঙ্গ : পুৰুষ	CNF1439618 ফটো উপলব্ধ	701 নাম : সাহাব উদ্দিন পিতাৰ নাম: হজৰত আলী ঘৰ নং : ১৬২ বয়স : 29 লিঙ্গ : পুৰুষ	CNF0223388 ফটো উপলব্ধ	702 নাম : ছাবিনা বেগম স্বামীৰ নাম: জহিৰুল ইছলাম ঘৰ নং : ১৬২ বয়স : 28 লিঙ্গ : মহিলা	CNF0271262 ফটো উপলব্ধ
# 703 নাম : মাচুমা চোলতানা পিতাৰ নাম: আক্ষৰ আলী ঘৰ নং : ১৬২ বয়স : 26 লিঙ্গ : মহিলা	CNF0465294 ফটো উপলব্ধ	704 নাম : আফিয়া খাতুন পিতাৰ নাম: হাসমত আলী ঘৰ নং : 162 বয়স : 26 লিঙ্গ : মহিলা	CNF4495677 ফটো উপলব্ধ	705 নাম : অৰমিনা খাতুন পিতাৰ নাম: হাসমত ঘৰ নং : 162 বয়স : 25 লিঙ্গ : মহিলা	CNF4495669 ফটো উপলব্ধ
706 নাম : মইনা খাতুন স্বামীৰ নাম: সাহাব উদ্দিন ঘৰ নং : 162 বয়স : 24 লিঙ্গ : মহিলা	FMU0222208 ফটো উপলব্ধ	707 নাম : মেৰিনা বেগম পিতাৰ নাম: আক্ষৰ আলী ঘৰ নং : 162 বয়স : 23 লিঙ্গ : মহিলা	CNF1121805 ফটো উপলব্ধ	# 708 নাম : জয়নপ খাতুন পিতাৰ নাম: হাসমত আলী ঘৰ নং : 162 বয়স : 22 লিঙ্গ : মহিলা	CNF4495651 ফটো উপলব্ধ
709 নাম : ইক্ৰামুল হুছেইন পিতাৰ নাম: হজৰত আলী ঘৰ নং : 162 বয়স : 21 লিঙ্গ : পুৰুষ	CNF4466330 ফটো উপলব্ধ	# 710 নাম : হৰমুজ আলী পিতাৰ নাম: জাহেদ আলী ঘৰ নং : ১৬৩ বয়স : 55 লিঙ্গ : পুৰুষ	CNF1439754 ফটো উপলব্ধ	711 নাম : জাহানাৰা বেগম স্বামীৰ নাম: হৰমুজ আলী ঘৰ নং : ১৬৩ বয়স : 51 লিঙ্গ : মহিলা	CNF1439765 ফটো উপলব্ধ
S 712 নাম : নেকিৰুল আদলম পিতাৰ নাম: অকুদজ্জফ্ জফ্. গেফ বৰট ঘৰ নং : 163 বয়স : 30 লিঙ্গ : পুৰুষ	CNF0540807 ফটো উপলব্ধ	713 নাম : নেকিবুল হক পিতাৰ নাম: হৰমুজ আলী ঘৰ নং : 163 বয়স : 25 লিঙ্গ : পুৰুষ	CNF0581462 ফটো উপলব্ধ	714 নাম : আতাবুৰ বহমান পিতাৰ নাম: হৰমুজ আলী ঘৰ নং : 163 বয়স : 24 লিঙ্গ : পুৰুষ	CNF0582312 ফটো উপলব্ধ
715 নাম : মনিসা চুলতানা স্বামীৰ নাম: আতাবুৰ বহমান ঘৰ নং : 163 বয়স : 21 লিঙ্গ : মহিলা	FMU0284489 ফটো উপলব্ধ	716 নাম : আদম আলী পিতাৰ নাম: আব্দুল জলিল ঘৰ নং : ১৬৪ বয়স : 60 লিঙ্গ : পুৰুষ	CNF1439776 ফটো উপলব্ধ	717 নাম : জোন্নাৰা বেগম পিতাৰ নাম: আহমত আলী ঘৰ নং : ১৬৪ বয়স : 48 লিঙ্গ : মহিলা	CNF1439787 ফটো উপলব্ধ
# 718 নাম : আনোৰা বেগম স্বামীৰ নাম: আদম আলী ঘৰ নং : ১৬৪ বয়স : 40 লিঙ্গ : মহিলা	CNF1439798 ফটো উপলব্ধ	# 719 নাম : মনিআৰা বেগম স্বামীৰ নাম: মোঃ ইজাজুল হক ঘৰ নং : ১৬৪ বয়স : 23 লিঙ্গ : মহিলা	FMU0282343 ফটো উপলব্ধ	720 নাম : মোঃ ইজাজুল হক পিতাৰ নাম: মোঃ আদম আলী ঘৰ নং : 164 বয়স : 20 লিঙ্গ : পুৰুষ	FMU0282350 ফটো উপলব্ধ



721 নাম : মোঃ আনাৰুল হক পিতাৰ নাম: মোঃ আদম আলী ঘৰ নং : 164 বয়স : 19 লিঙ্গ : পুৰুষ	FMU0282376 ফটো উপলব্ধ	# 722 নাম : আদুৰ ৰৌফ পিতাৰ নাম: ছোৰহাব আলী ঘৰ নং : 165 বয়স : 61 লিঙ্গ : পুৰুষ	CNF1439801 ফটো উপলব্ধ	# 723 নাম : জ্যোত্সনাৰা খাতুন স্বামীৰ নাম: আদুৰ ৰৌফ ঘৰ নং : 165 বয়স : 38 লিঙ্গ : মহিলা	CNF2001232 ফটো উপলব্ধ
724 নাম : মাহমুদুল হাচান পিতাৰ নাম: আদুৰ ৰৌফ ঘৰ নং : 165 বয়স : 37 লিঙ্গ : পুৰুষ	CNF1439812 ফটো উপলব্ধ	# 725 নাম : মজ্জুৰুল হক পিতাৰ নাম: আদুৰ ৰৌফ ঘৰ নং : 165 বয়স : 30 লিঙ্গ : পুৰুষ	CNF2001038 ফটো উপলব্ধ	726 নাম : বেজবিনা খাতুন স্বামীৰ নাম: মাহমুদুল হাচান ঘৰ নং : 165 বয়স : 29 লিঙ্গ : মহিলা	CNF1121839 ফটো উপলব্ধ
S 727 নাম : নাৰ্গিছ ছুলতানা পিতাৰ নাম: আদুৰ ৰৌফ ঘৰ নং : 165 বয়স : 27 লিঙ্গ : মহিলা	CNF0465351 ফটো উপলব্ধ	728 নাম : মোঃ ছুৰহাব আলী পিতাৰ নাম: কোবেদ আলী ঘৰ নং : 166 বয়স : 97 লিঙ্গ : পুৰুষ	CNF1439834 ফটো উপলব্ধ	729 নাম : আব্দুল হাম্মান পিতাৰ নাম: ছোৰহাব আলী ঘৰ নং : 166 বয়স : 55 লিঙ্গ : পুৰুষ	CNF1439856 ফটো উপলব্ধ
730 নাম : আব্দুল মান্নান পিতাৰ নাম: ছোৰহাব আলী ঘৰ নং : 166 বয়স : 52 লিঙ্গ : পুৰুষ	CNF1439867 ফটো উপলব্ধ	731 নাম : আদুৰ ৰহিম পিতাৰ নাম: মোঃ ছুৰহাব আলী ঘৰ নং : 166 বয়স : 47 লিঙ্গ : পুৰুষ	CNF1439889 ফটো উপলব্ধ	732 নাম : আব্দুল ৰহমান পিতাৰ নাম: ছোৰহাব আলী ঘৰ নং : 166 বয়স : 46 লিঙ্গ : পুৰুষ	CNF1439890 ফটো উপলব্ধ
# 733 নাম : মোস্তাফিজৰ ৰহমান পিতাৰ নাম: মোঃ ছুৰহাব আলী ঘৰ নং : 166 বয়স : 35 লিঙ্গ : পুৰুষ	CNF1439823 ফটো উপলব্ধ	734 নাম : মোঃ উবাই দুল্লা পিতাৰ নাম: আব্দুল মান্নান ঘৰ নং : 166 বয়স : 28 লিঙ্গ : পুৰুষ	CNF0271502 ফটো উপলব্ধ	735 নাম : ফজিলা খাতুন স্বামীৰ নাম: আব্দুল হাম্মান ঘৰ নং : 166 বয়স : 25 লিঙ্গ : মহিলা	CNF0579573 ফটো উপলব্ধ
736 নাম : মেৰাজুল ইছলাম পিতাৰ নাম: আব্দুল মান্নান ঘৰ নং : 166 বয়স : 25 লিঙ্গ : পুৰুষ	CNF4466314 ফটো উপলব্ধ	737 নাম : মেৰাজুল ইছলাম পিতাৰ নাম: আব্দুল মান্নান ঘৰ নং : 166 বয়স : 24 লিঙ্গ : পুৰুষ	FMU0024166 ফটো উপলব্ধ	738 নাম : মোঃ ফজলুল হক পিতাৰ নাম: কবেদ আলী ঘৰ নং : 167 বয়স : 76 লিঙ্গ : পুৰুষ	CNF1439903 ফটো উপলব্ধ
739 নাম : ফাতেমা খাতুন স্বামীৰ নাম: মোঃ ফজলুল হক ঘৰ নং : 167 বয়স : 65 লিঙ্গ : মহিলা	CNF1439914 ফটো উপলব্ধ	740 নাম : মোঃ ফাইজৰ ৰহমান পিতাৰ নাম: মোঃ ফজলুল হক ঘৰ নং : 167 বয়স : 36 লিঙ্গ : পুৰুষ	CNF1439925 ফটো উপলব্ধ	741 নাম : মোঃ আবু শৰিফ পিতাৰ নাম: মোঃ ফজলুল হক ঘৰ নং : 167 বয়স : 32 লিঙ্গ : পুৰুষ	CNF2001118 ফটো উপলব্ধ
742 নাম : বুকছানা বেগম পিতাৰ নাম: মোঃ ফজলুল হক ঘৰ নং : 167 বয়স : 27 লিঙ্গ : মহিলা	CNF0454942 ফটো উপলব্ধ	743 নাম : উম্মো ছালমা স্বামীৰ নাম: মোঃ আবু শৰিফ ঘৰ নং : 167 বয়স : 21 লিঙ্গ : মহিলা	FMU0270959 ফটো উপলব্ধ	744 নাম : স্বমলা খাতুন স্বামীৰ নাম: আব্দুল আলী ঘৰ নং : 168 বয়স : 47 লিঙ্গ : মহিলা	CNF1439947 ফটো উপলব্ধ
745 নাম : ৰমজান আলী পিতাৰ নাম: আব্দুল আলী ঘৰ নং : 168 বয়স : 38 লিঙ্গ : পুৰুষ	CNF1439958 ফটো উপলব্ধ	746 নাম : হাচনাৰা বেগম স্বামীৰ নাম: ৰমজান ঘৰ নং : 168 বয়স : 32 লিঙ্গ : মহিলা	CNF1440488 ফটো উপলব্ধ	747 নাম : নুৰ মহম্মদ পিতাৰ নাম: আব্দুল আলী ঘৰ নং : Bagalipara Pather বয়স : 22 লিঙ্গ : পুৰুষ	CNF4494936 ফটো উপলব্ধ
S 748 নাম : নুৰুল আমিন পিতাৰ নাম: ইছাহাক আলী ঘৰ নং : 168 বয়স : 63 লিঙ্গ : পুৰুষ	CNF1439970 ফটো উপলব্ধ	749 নাম : গুল নেহাৰ বেগম পিতাৰ নাম: ইছাহাক আলী ঘৰ নং : 168 বয়স : 55 লিঙ্গ : মহিলা	CNF1439981 ফটো উপলব্ধ	# 750 নাম : মোঃ বহুল আমিন চৌধুৰী পিতাৰ নাম: মোঃ ইছাহাক আলী ঘৰ নং : 168 বয়স : 53 লিঙ্গ : পুৰুষ	CNF1440002 ফটো উপলব্ধ



751 নাম : বুকিয়া খাতুন মাতৃৰ নাম: চামচুন নাহাৰ ঘৰ নং : ১৬৯ বয়স : 43 লিঙ্গ : মহিলা	CNF1440024 ফটো উপলব্ধ	# 752 নাম : হাচনাৰা খাতুন স্বামীৰ নাম: মোঃ বহুল আমিন চৌধুৰী ঘৰ নং : ১৬৯ বয়স : 41 লিঙ্গ : মহিলা	CNF1440013 ফটো উপলব্ধ	753 নাম : নাজিমা খাতুন স্বামীৰ নাম: নুৰুল আমিন ঘৰ নং : 169 বয়স : 40 লিঙ্গ : মহিলা	FMU0081422 ফটো উপলব্ধ
754 নাম : হাবিবা খাতুন পিতাৰ নাম: বহুল আমিন চৌধুৰী ঘৰ নং : 169 বয়স : 19 লিঙ্গ : মহিলা	FMU0270967 ফটো উপলব্ধ	755 নাম : আনুৱাৰা বেগম স্বামীৰ নাম: নুৰুল হক ঘৰ নং : ১৭০ বয়স : 51 লিঙ্গ : মহিলা	CNF1440046 ফটো উপলব্ধ	756 নাম : আনাচুল হক পিতাৰ নাম: নুৰুল হক ঘৰ নং : ১৭০ বয়স : 39 লিঙ্গ : পুৰুষ	CNF1440068 ফটো উপলব্ধ
757 নাম : ইনামুল হক পিতাৰ নাম: নুৰুল হক ঘৰ নং : ১৭০ বয়স : 39 লিঙ্গ : পুৰুষ	CNF0160077 ফটো উপলব্ধ	758 নাম : আব্দুল হক পিতাৰ নাম: নুৰুল হক ঘৰ নং : ১৭০ বয়স : 38 লিঙ্গ : পুৰুষ	CNF1440057 ফটো উপলব্ধ	759 নাম : পূৰ্ণিমা খাতুন স্বামীৰ নাম: আব্দুল হক ঘৰ নং : ১৭০ বয়স : 36 লিঙ্গ : মহিলা	CNF1440079 ফটো উপলব্ধ
760 নাম : আনাবুল হক পিতাৰ নাম: নুৰুল হক ঘৰ নং : ১৭০ বয়স : 29 লিঙ্গ : পুৰুষ	CNF0178145 ফটো উপলব্ধ	761 নাম : তাহমিনা ইয়াছমিন স্বামীৰ নাম: আনাবুল হক ঘৰ নং : 170 বয়স : 20 লিঙ্গ : মহিলা	FMU0192591 ফটো উপলব্ধ	762 নাম : সুৰজ আলী পিতাৰ নাম: কালিম উদ্দিন ঘৰ নং : ১৭২ বয়স : 60 লিঙ্গ : পুৰুষ	CNF1440091 ফটো উপলব্ধ
763 নাম : মেহবুবা বেগম স্বামীৰ নাম: সুৰজ আলী ঘৰ নং : ১৭২ বয়স : 51 লিঙ্গ : মহিলা	CNF1440104 ফটো উপলব্ধ	764 নাম : ইজাজুৰ ৰহমান পিতাৰ নাম: সুৰজ আলী ঘৰ নং : ১৭২ বয়স : 30 লিঙ্গ : পুৰুষ	CNF2001210 ফটো উপলব্ধ	765 নাম : ইফতিকাৰ আলী পিতাৰ নাম: সুৰজ আলী ঘৰ নং : ১৭২ বয়স : 28 লিঙ্গ : পুৰুষ	CNF0272831 ফটো উপলব্ধ
766 নাম : ৰফ ল আমীন পিতাৰ নাম: সুৰজ আলী ঘৰ নং : 172 বয়স : 25 লিঙ্গ : পুৰুষ	CNF0411884 ফটো উপলব্ধ	767 নাম : আব্দুল গফুৰ পিতাৰ নাম: চামীদ আলী ঘৰ নং : ১৭৩ বয়স : 65 লিঙ্গ : পুৰুষ	CNF1440115 ফটো উপলব্ধ	768 নাম : চাহেৰা খাতুন স্বামীৰ নাম: আব্দুল গফুৰ ঘৰ নং : ১৭৩ বয়স : 57 লিঙ্গ : মহিলা	CNF1440126 ফটো উপলব্ধ
769 নাম : ছাইফুল ইছলাম পিতাৰ নাম: আব্দুল গফুৰ ঘৰ নং : ১৭৩ বয়স : 39 লিঙ্গ : পুৰুষ	CNF1440159 ফটো উপলব্ধ	770 নাম : জবেদা খাতুন স্বামীৰ নাম: ছাইফুল ইছলাম ঘৰ নং : ১৭৩ বয়স : 32 লিঙ্গ : মহিলা	CNF1440455 ফটো উপলব্ধ	771 নাম : আনৱাৰ হুছেইন পিতাৰ নাম: আব্দুল গফুৰ ঘৰ নং : ১৭৩ বয়স : 32 লিঙ্গ : পুৰুষ	CNF2000820 ফটো উপলব্ধ
772 নাম : আব হানিফ পিতাৰ নাম: আব্দুল গফুৰ ঘৰ নং : ১৭৩ বয়স : 30 লিঙ্গ : পুৰুষ	CNF1440411 ফটো উপলব্ধ	773 নাম : নাজিমা খাতুন স্বামীৰ নাম: আব হানিফ ঘৰ নং : 173 বয়স : 29 লিঙ্গ : মহিলা	CNF0425603 ফটো উপলব্ধ	774 নাম : দিলোৱাৰ হুছেইন পিতাৰ নাম: আব্দুল গফুৰ ঘৰ নং : 173 বয়স : 28 লিঙ্গ : পুৰুষ	CNF0322321 ফটো উপলব্ধ
775 নাম : নাছৰিন চুলতানা স্বামীৰ নাম: আনোৱাৰ হুছেইন ঘৰ নং : 173 বয়স : 27 লিঙ্গ : মহিলা	CNF0425611 ফটো উপলব্ধ	776 নাম : জেচমিনা খাতুন স্বামীৰ নাম: দিলোৱাৰ হুছেইন ঘৰ নং : 173 বয়স : 24 লিঙ্গ : মহিলা	CNF0425686 ফটো উপলব্ধ	777 নাম : গুলজাৰ হুছেইন পিতাৰ নাম: আব্দুল গফুৰ ঘৰ নং : 173 বয়স : 23 লিঙ্গ : পুৰুষ	CNF1121813 ফটো উপলব্ধ
778 নাম : হৰমুজ আলী পিতাৰ নাম: কালিম উদ্দিন ঘৰ নং : ১৭৪ বয়স : 59 লিঙ্গ : পুৰুষ	CNF1440160 ফটো উপলব্ধ	# 779 নাম : জবেদা খাতুন স্বামীৰ নাম: হৰমুজ আলী ঘৰ নং : ১৭৪ বয়স : 54 লিঙ্গ : মহিলা	CNF1440171 ফটো উপলব্ধ	780 নাম : জুবাইল ইছলাম পিতাৰ নাম: হৰমুজ আলী ঘৰ নং : 174 বয়স : 23 লিঙ্গ : পুৰুষ	CNF4416665 ফটো উপলব্ধ

বিধানসভা সমষ্টিৰ নম্বৰ আৰু নাম : 53-লাহৰিঘাট
অংশৰ নম্বৰ আৰু নাম : 1-বগলীপাৰা পথাৰ

781	CNF8442373	ফটো উপলব্ধ
নাম : বমজান আলী পিতাৰ নাম: কলিম উদ্দিন ঘৰ নং : ১৭৫ বয়স : 62 লিঙ্গ : পুৰুষ		

782	CNF8442395	ফটো উপলব্ধ
নাম : হুজৈৰা খাতুন স্বামীৰ নাম: বমজান আলী ঘৰ নং : ১৭৫ বয়স : 56 লিঙ্গ : মহিলা		

783	CNF0425637	ফটো উপলব্ধ
নাম : মোঃ আৰছাফুল পিতাৰ নাম: বমজান আলী ঘৰ নং : 175 বয়স : 25 লিঙ্গ : পুৰুষ		

784	CNF4399754	ফটো উপলব্ধ
নাম : আতিফা বেগম পিতাৰ নাম: নুৰুল হক ঘৰ নং : 250 বয়স : 28 লিঙ্গ : মহিলা		

785	CNF4451233	ফটো উপলব্ধ
নাম : আবু বক্ৰাৰ সিদ্দিক পিতাৰ নাম: খালিলুৰ বহুমান ঘৰ নং : বাগলীপাৰা গাঁও বয়স : 22 লিঙ্গ : পুৰুষ		



786 নাম : পাৰ্থপ্ৰতিম দেউৰী পিতাৰ নাম: নৰেন দেউৰী ঘৰ নং : 21 বয়স : 22 লিঙ্গ : পুৰুষ	FMU0096370 ফটো উপলব্ধ	787 নাম : বাজা দেউৰী পিতাৰ নাম: শিৱৰাম দেউৰী ঘৰ নং : 22 বয়স : 22 লিঙ্গ : পুৰুষ	FMU0146472 ফটো উপলব্ধ	788 নাম : ৰাহুল দেউৰী পিতাৰ নাম: পবন দেউৰী ঘৰ নং : 28 বয়স : 21 লিঙ্গ : পুৰুষ	FMU0146480 ফটো উপলব্ধ
789 নাম : মাফৰজা খাতুন স্বামীৰ নাম: ৰবিউল হুছলাম ঘৰ নং : 55 বয়স : 19 লিঙ্গ : মহিলা	FMU0282368 ফটো উপলব্ধ	790 নাম : মৰজিনা খাতুন স্বামীৰ নাম: শাহা আলী ঘৰ নং : 61 বয়স : 20 লিঙ্গ : মহিলা	FMU0146274 ফটো উপলব্ধ	791 নাম : সংগীতা দেউৰী স্বামীৰ নাম: প্ৰহ্লাদ দেউৰী ঘৰ নং : 67 বয়স : 24 লিঙ্গ : মহিলা	FMU0146498 ফটো উপলব্ধ
792 নাম : মনালিছা দেউৰী স্বামীৰ নাম: বৈষ্ণব দেউৰী ঘৰ নং : 72 বয়স : 22 লিঙ্গ : মহিলা	CNF4495883 ফটো উপলব্ধ	793 নাম : যাদব পাতৰ পিতাৰ নাম: জিতেন পাতৰ ঘৰ নং : 86 বয়স : 31 লিঙ্গ : পুৰুষ	CNF0204669 ফটো উপলব্ধ	794 নাম : জানমনি বৰদলৈ পিতাৰ নাম: কুশল বৰদলৈ ঘৰ নং : 98 বয়স : 20 লিঙ্গ : পুৰুষ	FMU0091736 ফটো উপলব্ধ
795 নাম : ৰুমাইনা আহমেদ স্বামীৰ নাম: ৰশিদুল হুছলাম ঘৰ নং : 99 বয়স : 28 লিঙ্গ : মহিলা	FMU0146464 ফটো উপলব্ধ	796 নাম : ইমৰানা খাতুন স্বামীৰ নাম: জাহাঙ্গীৰ আলম ঘৰ নং : 103 বয়স : 21 লিঙ্গ : মহিলা	FMU0197947 ফটো উপলব্ধ	797 নাম : পৰী পাতৰ পিতাৰ নাম: বুবুল পাতৰ ঘৰ নং : 114 বয়স : 21 লিঙ্গ : মহিলা	FMU0146449 ফটো উপলব্ধ
798 নাম : বুল ৰাম পাতৰ পিতাৰ নাম: ঘনকান্ত পাতৰ ঘৰ নং : 117 বয়স : 19 লিঙ্গ : পুৰুষ	FMU0146506 ফটো উপলব্ধ	799 নাম : তছলিমা খাতুন স্বামীৰ নাম: জামাল উদ্দিন ঘৰ নং : 145 বয়স : 26 লিঙ্গ : মহিলা	FMU0146431 ফটো উপলব্ধ	800 নাম : মহিব্ব ৰহমান পিতাৰ নাম: ৰহম আলী ঘৰ নং : 146 বয়স : 55 লিঙ্গ : পুৰুষ	DBH1688035 ফটো উপলব্ধ
801 নাম : ফাতেমা খাতুন স্বামীৰ নাম: মহিব্ব ৰহমান ঘৰ নং : 146 বয়স : 38 লিঙ্গ : মহিলা	DBH1688046 ফটো উপলব্ধ	# 802 নাম : ওৱাহিদা বেগম স্বামীৰ নাম: হুছমাইল আহমেদ ঘৰ নং : 148 বয়স : 22 লিঙ্গ : মহিলা	FMU0146316 ফটো উপলব্ধ	803 নাম : মইনা খাতুন স্বামীৰ নাম: শাহাবদিন ঘৰ নং : 162 বয়স : 23 লিঙ্গ : মহিলা	FMU0146043 ফটো উপলব্ধ
804 নাম : মনিৰুল হক পিতাৰ নাম: নুৰুল হক ঘৰ নং : 170 বয়স : 22 লিঙ্গ : পুৰুষ	FMU0084350 ফটো উপলব্ধ				



805	2	FMU0350322	ফটো উপলব্ধ	নাম : ছাদিকুল ইছলাম পিতাৰ নাম : ফকৰ উদ্দিন ঘৰ নং : 144 বয়স : 25 লিঙ্গ : পুৰুষ	806	2	FMU0350348	ফটো উপলব্ধ	নাম : আশ্বাদুল ইছলাম পিতাৰ নাম : ফকৰ উদ্দিন ঘৰ নং : 144 বয়স : 18 লিঙ্গ : পুৰুষ	807	2	FMU0350363	ফটো উপলব্ধ	নাম : বাজিকুল ইছলাম পিতাৰ নাম : ফকৰ উদ্দিন ঘৰ নং : 144 বয়স : 18 লিঙ্গ : পুৰুষ
808	2	FMU0357483	ফটো উপলব্ধ	নাম : মোঃ ইমান আলী পিতাৰ নাম : আকবৰ আলী ঘৰ নং : 53 বয়স : 20 লিঙ্গ : পুৰুষ	809	2	FMU0357749	ফটো উপলব্ধ	নাম : বনজনা খাতুন পিতাৰ নাম : জাকিৰ হুছেইন ঘৰ নং : 104 বয়স : 18 লিঙ্গ : মহিলা	810	1	FMU0357921	ফটো উপলব্ধ	নাম : মমতাজ বেগম পিতাৰ নাম : ফজুল উদ্দিন ঘৰ নং : 9 বয়স : 25 লিঙ্গ : মহিলা
811	1	FMU0358317	ফটো উপলব্ধ	নাম : জংকী ডেকা স্বামীৰ নাম : বোনাল্ড দেউৰী ঘৰ নং : 30 বয়স : 19 লিঙ্গ : মহিলা	812	2	FMU0359174	ফটো উপলব্ধ	নাম : বশিৰেখা পাতৰ পিতাৰ নাম : বিমল পাতৰ ঘৰ নং : 79 বয়স : 19 লিঙ্গ : মহিলা	813	2	FMU0360768	ফটো উপলব্ধ	নাম : ইছমাইল হুছেইন পিতাৰ নাম : ছামচুদ্দিন ঘৰ নং : 102 বয়স : 21 লিঙ্গ : পুৰুষ
814	2	FMU0360792	ফটো উপলব্ধ	নাম : কাজল গনেশ খাজুৰে স্বামীৰ নাম : ছাবদান হুছেইন ঘৰ নং : 105 বয়স : 27 লিঙ্গ : মহিলা	815	2	FMU0360859	ফটো উপলব্ধ	নাম : শিৰিণা আকতাৰা স্বামীৰ নাম : আৰচ আলী ঘৰ নং : ৮ বয়স : 24 লিঙ্গ : মহিলা	816	2	FMU0391664	ফটো উপলব্ধ	নাম : মেহছিন আক্টাৰ স্বামীৰ নাম : উবাই দুলাহ ঘৰ নং : 166 বয়স : 21 লিঙ্গ : মহিলা
817	1	FMU0391797	ফটো উপলব্ধ	নাম : মহিব্বৰ বহমান পিতাৰ নাম : আব্দুল মতিন ঘৰ নং : 11 বয়স : 18 লিঙ্গ : পুৰুষ	818	2	FMU0391862	ফটো উপলব্ধ	নাম : আৰিফুল ইছলাম পিতাৰ নাম : সমৰ আলী ঘৰ নং : 40 ক বয়স : 18 লিঙ্গ : পুৰুষ	819	2	FMU0392019	ফটো উপলব্ধ	নাম : ৰবি দেউৰী পিতাৰ নাম : তুলেন দেউৰী ঘৰ নং : 16 বয়স : 21 লিঙ্গ : পুৰুষ
820	2	FMU0393546	ফটো উপলব্ধ	নাম : শ্বাহনাজ পাৰবিন স্বামীৰ নাম : মঞ্জুৰুল হক ঘৰ নং : ১৬৫ বয়স : 21 লিঙ্গ : মহিলা	821	2	FMU0393686	ফটো উপলব্ধ	নাম : ছানিদুল ইছলাম পিতাৰ নাম : ছফুৰ উদ্দিন ঘৰ নং : 99 বয়স : 18 লিঙ্গ : পুৰুষ	822	2	FMU0394049	ফটো উপলব্ধ	নাম : ভিতালী পাতৰ স্বামীৰ নাম : মাধব পাতৰ ঘৰ নং : 112 বয়স : 18 লিঙ্গ : মহিলা
823	2	FMU0394197	ফটো উপলব্ধ	নাম : শ্ৰৱন পাতৰ পিতাৰ নাম : অজয় পাতৰ ঘৰ নং : 113 বয়স : 20 লিঙ্গ : পুৰুষ	824	1	FMU0395343	ফটো উপলব্ধ	নাম : মোঃ ছাইদুল বহমান পিতাৰ নাম : তেয়ব আলী ঘৰ নং : ৮ বয়স : 20 লিঙ্গ : পুৰুষ	825	2	FMU0396275	ফটো উপলব্ধ	নাম : ৰপচানা বেগম স্বামীৰ নাম : ফৰজুল ইছলাম ঘৰ নং : 150 বয়স : 21 লিঙ্গ : মহিলা
826	1	FMU0396705	ফটো উপলব্ধ	নাম : বাশিদুল হুছেইন পিতাৰ নাম : মোঃ ছেয়দ আলী ঘৰ নং : 1 বয়স : 18 লিঙ্গ : পুৰুষ	827	2	FMU0397497	ফটো উপলব্ধ	নাম : মাছৰুবা খাতুন পিতাৰ নাম : আব্দুৰ ৰৌফ ঘৰ নং : 165 বয়স : 20 লিঙ্গ : মহিলা	828	2	FMU0397729	ফটো উপলব্ধ	নাম : তাহিৰুন নেছা স্বামীৰ নাম : ইফমাদুল হুছেইন ঘৰ নং : 150 বয়স : 21 লিঙ্গ : মহিলা
829	1	FMU0407791	ফটো উপলব্ধ	নাম : জ্যোতিৰেখা পাতৰ পিতাৰ নাম : তপন পাতৰ ঘৰ নং : 138 বয়স : 18 লিঙ্গ : মহিলা	830	2	FMU0423020	ফটো উপলব্ধ	নাম : চুবিত পাতৰ পিতাৰ নাম : অনিৰুদ্ধ পাতৰ ঘৰ নং : 130 বয়স : 18 লিঙ্গ : পুৰুষ	831	2	FMU0427260	ফটো উপলব্ধ	নাম : স্মিতা বেগম স্বামীৰ নাম : ইফতিকাৰ আলী ঘৰ নং : 172 বয়স : 20 লিঙ্গ : মহিলা
832	1	CNF1095223	ফটো উপলব্ধ	নাম : মুকুন্দ দেউৰী পিতাৰ নাম : কমলা দেউৰী ঘৰ নং : 45 বয়স : 42 লিঙ্গ : পুৰুষ	833	2	FMU0450734	ফটো উপলব্ধ	নাম : ৰাহিলা খাতুন স্বামীৰ নাম : আশ্বিকুল ইছলাম ঘৰ নং : 144 বয়স : 18 লিঙ্গ : মহিলা	834	2	FMU0450809	ফটো উপলব্ধ	নাম : অৰূপ পাতৰ পিতাৰ নাম : লক্ষেশ্বৰ পাতৰ ঘৰ নং : 126 বয়স : 18 লিঙ্গ : পুৰুষ

835	1	FMU0461095
নাম : ইজাহাৰুল ইছলাম পিতাৰ নাম : ইমৰান আলী ঘৰ নং : 161 বয়স : 18 লিঙ্গ : পুৰুষ		ফটো উপলব্ধ

836	1	FMU0461798
নাম : শংকৰদেৱ পাতৰ পিতাৰ নাম : সলউ পাতৰ ঘৰ নং : 118 বয়স : 18 লিঙ্গ : পুৰুষ		ফটো উপলব্ধ



837	1	FMU0472167
নাম : মুকতাৰ ছেইন মাতৃৰ নাম : বাশ্বিদা খাতুন ঘৰ নং : 4 বয়স : 18 লিঙ্গ : পুৰুষ		ফটো উপলব্ধ

838	2	FMU0472258
নাম : জিন্নাতুল ইছলাম পিতাৰ নাম : ছফিকুল ইছলাম ঘৰ নং : 152 বয়স : 18 লিঙ্গ : পুৰুষ		ফটো উপলব্ধ

ভোটাৰৰ সাৰাংশ

A) ভোটাৰৰ সংখ্যা

	তালিকাৰ প্ৰকাৰ	তালিকাৰ চিনাক্তকৰণ	ভোটাৰৰ সংখ্যা				
			পুৰুষ	মহিলা	৩য় লিঙ্গ	মুঠ	
I	মূল তালিকা	মূল তালিকা	বিশেষ সংশোধন, 2026 চনৰ পূৰ্বৰ 2025 চনৰ মূল তালিকাৰ লগত থকা সংযোজন সমূহ একত্ৰিতকৰন কৰা তালিকা।	413	390	1	804
II	যোগ তালিকা	পৰিপূৰক 1	বিশেষ সংক্ষিপ্ত সংশোধন, 2026	17	15	0	32
		পৰিপূৰক 2	অনবিচ্ছিন্ন সংশোধন 2026	2	0	0	2
		মুঠ		19	15	0	34
III	বিয়োজন তালিকা	পৰিপূৰক 1	বিশেষ সংক্ষিপ্ত সংশোধন, 2026	9	13	0	22
		পৰিপূৰক 2	অনবিচ্ছিন্ন সংশোধন 2026	0	1	0	1
		মুঠ		9	14	0	23
IV	লিংগ ক্ষেত্ৰত পৰিবৰ্তনৰ বাবে পাৰ্থক্য			0	0	0	0
এই সংশোধনৰ পিছত ভোটাৰ তালিকাত ভোটাৰৰ মুঠ সংখ্যা (I+II-III+IV)				423	391	1	815

B) শুধৰনীৰ সংখ্যা

তালিকাৰ প্ৰকাৰ	তালিকাৰ চিনাক্তকৰণ	শুধৰনীৰ সংখ্যা
পৰিপূৰক 1	বিশেষ সংক্ষিপ্ত সংশোধন, 2026	79
পৰিপূৰক 2	অনবিচ্ছিন্ন সংশোধন 2026	7
	মুঠ	86

নিৰ্বাচক পঞ্জীয়ন বিষয়াৰ স্বাক্ষৰ

E-মূত, S-স্থানান্তৰিত/ বাসস্থান পৰিবৰ্তন, R-প্ৰতিলিপি, M-নিখোজ, Q-অযোগ্য