



ভোটাৰ তালিকা 2026 S03 অসম

বিধানসভা সমষ্টিৰ নম্বৰ, নাম আৰু সংৰক্ষণৰ স্থিতি : 53 - লাহৰিঘাট (সাধাৰণ)		খণ্ড নং : 209																			
এই বিধানসভা সমষ্টিত কোন সংসদীয় সমষ্টিৰ অন্তৰ্গত তাৰ নম্বৰ, নাম আৰু সংৰক্ষণ স্থিতি : 9 - নগাঁও (সাধাৰণ)																					
1. সংশোধনৰ বিৱৰণ																					
সংশোধনৰ বছৰ	2026	তালিকাৰ চিনাক্তকৰণ																			
ভিত্তি তাৰিখ	01-04-2026	বিশেষ সংশোধন, 2026 চনৰ পূৰ্বৰ 2025 চনৰ মূল তালিকাৰ লগত থকা সংযোজন সমূহ একত্ৰিতকৰণ কৰা তালিকা।																			
সংশোধনৰ প্ৰকাৰ	বিশেষ সংশোধন 2026																				
প্ৰকাশনৰ তাৰিখ	23-03-2026																				
2. খণ্ড আৰু ভোটগ্ৰহন কেন্দ্ৰৰ বিৱৰণ																					
খণ্ডৰ অন্তৰ্গত এলেকা সমূহৰ নম্বৰ আৰু নাম																					
1-2নং বৰছলা		<table style="width: 100%; border-collapse: collapse;"> <tr> <td style="width: 50%;">মূল চহৰ/গাওঁ</td> <td style="width: 50%;">: চৰাইহাগী</td> </tr> <tr> <td>ৱাৰ্ড নং</td> <td>:</td> </tr> <tr> <td>ডাকঘৰ</td> <td>: বৰছলা</td> </tr> <tr> <td>পুলিচ থানা</td> <td>: লাহৰিঘাট</td> </tr> <tr> <td>ব্লক</td> <td>: লাহৰিঘাট (অংশ-১)</td> </tr> <tr> <td>ৰাজহ চক্ৰ</td> <td>: লাহৰিঘাট</td> </tr> <tr> <td>জিলা</td> <td>: মৰিগাওঁ</td> </tr> <tr> <td>পিনকোড</td> <td>: 782106</td> </tr> </table>				মূল চহৰ/গাওঁ	: চৰাইহাগী	ৱাৰ্ড নং	:	ডাকঘৰ	: বৰছলা	পুলিচ থানা	: লাহৰিঘাট	ব্লক	: লাহৰিঘাট (অংশ-১)	ৰাজহ চক্ৰ	: লাহৰিঘাট	জিলা	: মৰিগাওঁ	পিনকোড	: 782106
মূল চহৰ/গাওঁ	: চৰাইহাগী																				
ৱাৰ্ড নং	:																				
ডাকঘৰ	: বৰছলা																				
পুলিচ থানা	: লাহৰিঘাট																				
ব্লক	: লাহৰিঘাট (অংশ-১)																				
ৰাজহ চক্ৰ	: লাহৰিঘাট																				
জিলা	: মৰিগাওঁ																				
পিনকোড	: 782106																				
3. ভোটগ্ৰহন কেন্দ্ৰৰ বিৱৰণ																					
ভোটগ্ৰহন কেন্দ্ৰৰ নম্বৰ আৰু নাম :		ভোটগ্ৰহন কেন্দ্ৰৰ প্ৰকাৰ (পুৰুষ/মহিলা/সাধাৰণ)		সাধাৰণ																	
209 - চৰাইহাগী এল.পি.স্কুল (পশ্চিম)		খণ্ডৰ অন্তৰ্গত সহায়ক ভোটগ্ৰহন কেন্দ্ৰৰ সংখ্যা :		0																	
ভোটগ্ৰহন কেন্দ্ৰৰ ঠিকনা :																					
চৰাইহাগী এল.পি.স্কুল, ৰোম নং-২, বৰচলা গাঁও																					
4. ভোটাৰৰ সংখ্যা																					
আৰম্ভনি ক্ৰমিক নং	শেষ ক্ৰমিক নং	মুঠ ভোটাৰ																			
নং		পুৰুষ	মহিলা	৩য় লিঙ্গ	মুঠ																
1	856	390	336	0	726																

নিৰ্বাচক পঞ্জীয়ন বিষয়াৰ স্বাক্ষৰ

Nazri Naksha

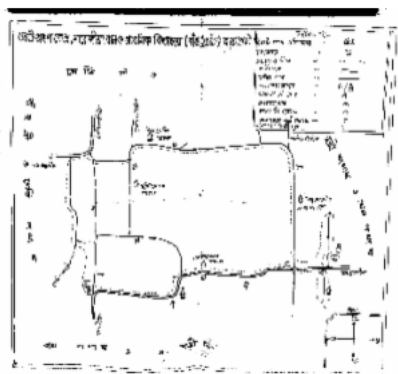

Google Map View



Polling Station Building Front View



ভোটগ্ৰহন কেন্দ্ৰৰ সন্মুখৰ দৃশ্য



Cad View

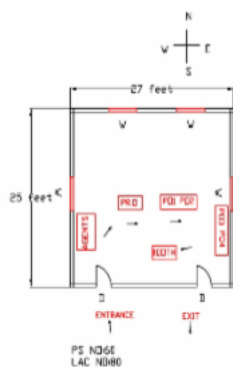

Key MAP View

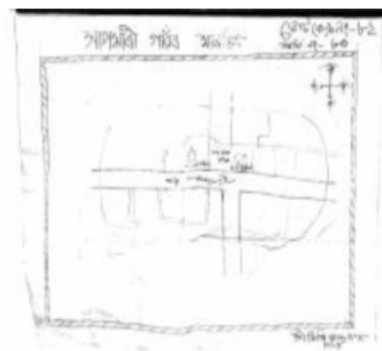



1 নাম : আব্দুল খালেক পিতাৰ নাম: আব্দুল আলি ঘৰ নং : 1 বয়স : 87 লিঙ্গ : পুৰুষ	CNF1684566 ফটো উপলব্ধ	2 নাম : আবুল বাসাৰ পিতাৰ নাম: মহম্মদ আব্দুল খালেক ঘৰ নং : 1 বয়স : 42 লিঙ্গ : পুৰুষ	CNF1684588 ফটো উপলব্ধ	S2 3 নাম : জ্যোতিশিক্ষা পাতৰ স্বামীৰ নাম: অংকুৰ মণি পাতৰ ঘৰ নং : 102 বয়স : 22 লিঙ্গ : মহিলা	CNF4465092 ফটো উপলব্ধ
4 নাম : আব্দুল চেলিম পিতাৰ নাম: আব্দুল খালেক ঘৰ নং : 2 বয়স : 52 লিঙ্গ : পুৰুষ	CNF1684599 ফটো উপলব্ধ	5 নাম : আকতাৰা বেগম স্বামীৰ নাম: আব্দুল চেলিম ঘৰ নং : 2 বয়স : 47 লিঙ্গ : মহিলা	CNF1684602 ফটো উপলব্ধ	# 6 নাম : বেৰিকব উদ্দিন পিতাৰ নাম: আজিমুদ্দিন ঘৰ নং : 108 বয়স : 23 লিঙ্গ : পুৰুষ	FMU0245241 ফটো উপলব্ধ
7 নাম : ইক্ৰামুল হুছেইন পিতাৰ নাম: আব্দুল চেলিম ঘৰ নং : 02, পাৰ্ট নং 207 বয়স : 25 লিঙ্গ : পুৰুষ	CNF0435834 ফটো উপলব্ধ	8 নাম : আব্দুল হেলিম পিতাৰ নাম: আঃ খালেক ঘৰ নং : 9 বয়স : 49 লিঙ্গ : পুৰুষ	CNF1684613 ফটো উপলব্ধ	9 নাম : খুদেজা খাতুন স্বামীৰ নাম: আব্দুল হেলিম ঘৰ নং : 9 বয়স : 42 লিঙ্গ : মহিলা	CNF1684624 ফটো উপলব্ধ
10 নাম : মন্নাছ আলী পিতাৰ নাম: বদৰ উদ্দিন ঘৰ নং : 8 বয়স : 85 লিঙ্গ : পুৰুষ	CNF1684635 ফটো উপলব্ধ	11 নাম : লালবান স্বামীৰ নাম: মন্নাছ আলী ঘৰ নং : 8 বয়স : 71 লিঙ্গ : মহিলা	CNF1684646 ফটো উপলব্ধ	12 নাম : শাহনাজ বেগম স্বামীৰ নাম: আবু বক্কাৰ ছিদ্দিক ঘৰ নং : 8 বয়স : 38 লিঙ্গ : মহিলা	CNF1690319 ফটো উপলব্ধ
13 নাম : আবু বাক্কাৰ ছিদ্দিক পিতাৰ নাম: মন্নাছ আলী ঘৰ নং : 8 বয়স : 37 লিঙ্গ : পুৰুষ	CNF1684657 ফটো উপলব্ধ	# 14 নাম : বাজিকুল ইছলাম পিতাৰ নাম: আ হেকিম ঘৰ নং : 8 বয়স : 23 লিঙ্গ : পুৰুষ	FMU0167890 ফটো উপলব্ধ	15 নাম : ময়জুল ইছলাম পিতাৰ নাম: মো: মন্নাছ আলি ঘৰ নং : 5 বয়স : 47 লিঙ্গ : পুৰুষ	CNF1684668 ফটো উপলব্ধ
16 নাম : আচমিনা বেগম স্বামীৰ নাম: ময়জুল ইছলাম ঘৰ নং : 5 বয়স : 42 লিঙ্গ : মহিলা	CNF1684679 ফটো উপলব্ধ	17 নাম : আব্দুল কাদিৰ পিতাৰ নাম: মনচুৰ আলী ঘৰ নং : 6 বয়স : 67 লিঙ্গ : পুৰুষ	CNF1684680 ফটো উপলব্ধ	18 নাম : হামিদা খাতুন স্বামীৰ নাম: আব্দুল কাদিৰ ঘৰ নং : 6 বয়স : 57 লিঙ্গ : মহিলা	CNF1684691 ফটো উপলব্ধ
19 নাম : আব্দুল বাৰেক পিতাৰ নাম: আব্দুল কাদিৰ ঘৰ নং : 6 বয়স : 45 লিঙ্গ : পুৰুষ	CNF1684704 ফটো উপলব্ধ	20 নাম : ছাজিদা খাতুন স্বামীৰ নাম: আব্দুল বাৰেক ঘৰ নং : 6 বয়স : 42 লিঙ্গ : মহিলা	CNF1684715 ফটো উপলব্ধ	21 নাম : তছলিমা খাতুন স্বামীৰ নাম: আব্দুল কালাম ঘৰ নং : 6 বয়স : 30 লিঙ্গ : মহিলা	CNF1111517 ফটো উপলব্ধ
22 নাম : আব্দুল কালাম পিতাৰ নাম: আব্দুল কাদিৰ ঘৰ নং : 6 বয়স : 28 লিঙ্গ : পুৰুষ	CNF4339370 ফটো উপলব্ধ	23 নাম : আবু তাহেৰ পিতাৰ নাম: আব্দুল কাদিৰ ঘৰ নং : 06, পাৰ্ট নং 207 বয়স : 33 লিঙ্গ : পুৰুষ	CNF0433599 ফটো উপলব্ধ	24 নাম : মবিয়া খাতুন স্বামীৰ নাম: আবু তাহেৰ ঘৰ নং : 06, পাৰ্ট নং 207 বয়স : 29 লিঙ্গ : মহিলা	CNF0443028 ফটো উপলব্ধ
25 নাম : আঃ আজিদ পিতাৰ নাম: বৈচুদ্দিন ঘৰ নং : 9 বয়স : 45 লিঙ্গ : পুৰুষ	CNF1684737 ফটো উপলব্ধ	26 নাম : তমিজা খাতুন স্বামীৰ নাম: আঃ আজিদ ঘৰ নং : 9 বয়স : 42 লিঙ্গ : মহিলা	CNF1684748 ফটো উপলব্ধ	27 নাম : কদ বান স্বামীৰ নাম: বৈচ উদ্দিন ঘৰ নং : 8 বয়স : 70 লিঙ্গ : মহিলা	CNF1684759 ফটো উপলব্ধ
28 নাম : আব্দুল হেকিম পিতাৰ নাম: বৈচুদ্দিন ঘৰ নং : 8 বয়স : 37 লিঙ্গ : পুৰুষ	CNF0302836 ফটো উপলব্ধ	29 নাম : শহিদা খাতুন স্বামীৰ নাম: আব্দুল হেকিম ঘৰ নং : 8 বয়স : 34 লিঙ্গ : মহিলা	CNF0370668 ফটো উপলব্ধ	30 নাম : আব্দুলু বহিম মাতৃৰ নাম: বৈচুদ্দিন ঘৰ নং : 9 বয়স : 40 লিঙ্গ : পুৰুষ	CNF0308635 ফটো উপলব্ধ

31	CNF0308668	ফটো উপলব্ধ	32	CNF1684782	ফটো উপলব্ধ	33	CNF1684793	ফটো উপলব্ধ	
নাম : খাইৰুন নোচা মাতৃৰ নাম: আদুল ৰহিম ঘৰ নং : ৯ বয়স : 36 লিঙ্গ : মহিলা			নাম : কালা মিঞা পিতাৰ নাম: কুঞ্জত আলী ঘৰ নং : ১০ বয়স : 53 লিঙ্গ : পুৰুষ			নাম : ৰাহিদা খাতুন স্বামীৰ নাম: কালা মিঞা ঘৰ নং : ১০ বয়স : 48 লিঙ্গ : মহিলা			
34	CNF1111855	ফটো উপলব্ধ	35	FMU0168039	ফটো উপলব্ধ	36	CNF1684806	ফটো উপলব্ধ	
নাম : জাকাৰিয়া পিতাৰ নাম: কালা মিঞা ঘৰ নং : ১০ বয়স : 23 লিঙ্গ : পুৰুষ			নাম : আনাৰুল হক পিতাৰ নাম: কালা মিয়া ঘৰ নং : 10 বয়স : 21 লিঙ্গ : পুৰুষ			নাম : আজিবুৰ ৰহমান পিতাৰ নাম: চিৰাজ আলী ঘৰ নং : ১১ বয়স : 44 লিঙ্গ : পুৰুষ			
37	CNF1684817	ফটো উপলব্ধ	38	FMU0247569	ফটো উপলব্ধ	#	39	CNF1684828	ফটো উপলব্ধ
নাম : নূৰ নেহাৰ স্বামীৰ নাম: আজিবুৰ ৰহমান ঘৰ নং : ১১ বয়স : 39 লিঙ্গ : মহিলা			নাম : মঃ ইজাজুল ইছলাম পিতাৰ নাম: আজিবুৰ ৰহমান ঘৰ নং : 11 বয়স : 21 লিঙ্গ : পুৰুষ			নাম : ৰস্তম আলী পিতাৰ নাম: মুস্তাজ আলী ঘৰ নং : ১২ বয়স : 65 লিঙ্গ : পুৰুষ			
40	CNF1684839	ফটো উপলব্ধ	41	CNF0292383	ফটো উপলব্ধ	42	CNF0460691	ফটো উপলব্ধ	
নাম : ৰমিছা খাতুন স্বামীৰ নাম: ৰস্তম আলী ঘৰ নং : ১২ বয়স : 62 লিঙ্গ : মহিলা			নাম : মুকতিদুল ইছলাম পিতাৰ নাম: ৰুছতুম আলী ঘৰ নং : 12 বয়স : 26 লিঙ্গ : পুৰুষ			নাম : ৰোপচানা বেগম স্বামীৰ নাম: মুকতিদুল ইছলাম ঘৰ নং : ১২ বয়স : 25 লিঙ্গ : মহিলা			
43	CNF1684840	ফটো উপলব্ধ	44	CNF1684851	ফটো উপলব্ধ	45	CNF1684862	ফটো উপলব্ধ	
নাম : চান মিঞা পিতাৰ নাম: কুঞ্জত আলী ঘৰ নং : ১৩ বয়স : 67 লিঙ্গ : পুৰুষ			নাম : আমদা খাতুন স্বামীৰ নাম: চান মিঞা ঘৰ নং : ১৩ বয়স : 57 লিঙ্গ : মহিলা			নাম : ওমৰ আলী পিতাৰ নাম: চান মিঞা ঘৰ নং : ১৩ বয়স : 39 লিঙ্গ : পুৰুষ			
46	CNF0245191	ফটো উপলব্ধ	47	CNF1684873	ফটো উপলব্ধ	48	CNF1684884	ফটো উপলব্ধ	
নাম : পাৰবিন চুলতানা স্বামীৰ নাম: ওমৰ আলী ঘৰ নং : ১৩ বয়স : 29 লিঙ্গ : মহিলা			নাম : তুতা মিঞা পিতাৰ নাম: কুঞ্জত আলী ঘৰ নং : ১৪ বয়স : 60 লিঙ্গ : পুৰুষ			নাম : হাৰিজা খাতুন স্বামীৰ নাম: তুতা মিঞা ঘৰ নং : ১৪ বয়স : 54 লিঙ্গ : মহিলা			
49	CNF0490359	ফটো উপলব্ধ	50	CNF1684895	ফটো উপলব্ধ	51	CNF1684908	ফটো উপলব্ধ	
নাম : আব চাদেক পিতাৰ নাম: তুতা মিঞা ঘৰ নং : ১৪ বয়স : 29 লিঙ্গ : পুৰুষ			নাম : তাৰা মিঞা পিতাৰ নাম: কুঞ্জত আলী ঘৰ নং : ১৫ বয়স : 59 লিঙ্গ : মহিলা			নাম : মইৰম বিবি স্বামীৰ নাম: তাৰা মিঞা ঘৰ নং : ১৫ বয়স : 39 লিঙ্গ : মহিলা			
52	CNF4424131	ফটো উপলব্ধ	53	FMU0168005	ফটো উপলব্ধ	#2	54	CNF4424115	ফটো উপলব্ধ
নাম : মাৰফুজা খাতুন স্বামীৰ নাম: ৰহুল আমিন ঘৰ নং : ১৫ বয়স : 28 লিঙ্গ : মহিলা			নাম : ছামচন নাহেৰ স্বামীৰ নাম: গুলজাৰ হুছেইন ঘৰ নং : 15 বয়স : 25 লিঙ্গ : মহিলা			নাম : ৰফ ল আমিন পিতাৰ নাম: তাৰামিঞা ঘৰ নং : ১৫ বয়স : 24 লিঙ্গ : পুৰুষ			
55	CNF4424123	ফটো উপলব্ধ	56	CNF1684919	ফটো উপলব্ধ	57	CNF1684920	ফটো উপলব্ধ	
নাম : গুলজাৰ হুছেইন পিতাৰ নাম: তাৰামিঞা ঘৰ নং : ১৫ বয়স : 23 লিঙ্গ : পুৰুষ			নাম : মঃ ললে মিঞা পিতাৰ নাম: কুঞ্জত আলী ঘৰ নং : ১৬ বয়স : 62 লিঙ্গ : পুৰুষ			নাম : চফিলা খাতুন স্বামীৰ নাম: লালমিঞা ঘৰ নং : ১৬ বয়স : 50 লিঙ্গ : মহিলা			
58	CNF1690513	ফটো উপলব্ধ	59	CNF4424149	ফটো উপলব্ধ	60	CNF1690524	ফটো উপলব্ধ	
নাম : ছহিদুল ইছলাম পিতাৰ নাম: লাল মিঞা ঘৰ নং : ১৬ বয়স : 36 লিঙ্গ : পুৰুষ			নাম : ৰহিমা খাতুন স্বামীৰ নাম: ছহিদুল ইছলাম ঘৰ নং : ১৬ বয়স : 34 লিঙ্গ : মহিলা			নাম : ছফিকুল ইছলাম পিতাৰ নাম: লাল মিঞা ঘৰ নং : ১৬ বয়স : 34 লিঙ্গ : পুৰুষ			



61 নাম : বাজিকুল ইছলাম পিতাৰ নাম: লাল মিঞা ঘৰ নং : ১৬ বয়স : 30 লিঙ্গ : পুৰুষ	CNF0041616 ফটো উপলব্ধ	62 নাম : নুৰন নেহাৰ স্বামীৰ নাম: চাফকুল ইছলাম ঘৰ নং : 16 বয়স : 27 লিঙ্গ : মহিলা	CNF0290072 ফটো উপলব্ধ	63 নাম : অচিকুল ইছলাম পিতাৰ নাম: লাল মিঞা ঘৰ নং : ১৬ বয়স : 26 লিঙ্গ : পুৰুষ	CNF0494443 ফটো উপলব্ধ
64 নাম : বুৰিনা খাতুন স্বামীৰ নাম: বাজিকুল ইছলাম ঘৰ নং : ১৬ বয়স : 26 লিঙ্গ : মহিলা	CNF0294280 ফটো উপলব্ধ	65 নাম : মাহমুদা খাতুন স্বামীৰ নাম: আচিকুল ইছলাম ঘৰ নং : ১৬ বয়স : 25 লিঙ্গ : মহিলা	CNF4424107 ফটো উপলব্ধ	66 নাম : নুৰুল আমিন পিতাৰ নাম: আমিৰ উদ্দিন ঘৰ নং : ১৭ বয়স : 65 লিঙ্গ : পুৰুষ	CNF1684931 ফটো উপলব্ধ
67 নাম : আহিয়া খাতুন স্বামীৰ নাম: নুৰুল আমিন ঘৰ নং : ১৭ বয়স : 59 লিঙ্গ : মহিলা	CNF1684942 ফটো উপলব্ধ	68 নাম : মৰতুজা হুছেইন পিতাৰ নাম: নুৰুল আমিন ঘৰ নং : ১৭ বয়স : 36 লিঙ্গ : মহিলা	CNF1690400 ফটো উপলব্ধ	69 নাম : আলফিনা খাতুন স্বামীৰ নাম: মতুজা হুছেইন ঘৰ নং : ১৭ বয়স : 32 লিঙ্গ : মহিলা	CNF0330449 ফটো উপলব্ধ
70 নাম : ছাদাম হুছেইন পিতাৰ নাম: নুৰুল আমিন ঘৰ নং : ১৭ বয়স : 30 লিঙ্গ : পুৰুষ	CNF0225797 ফটো উপলব্ধ	71 নাম : ফাৰজিনা খাতুন স্বামীৰ নাম: ছাদাম হুছেইন ঘৰ নং : 17 বয়স : 30 লিঙ্গ : মহিলা	CNF4464913 ফটো উপলব্ধ	72 নাম : মঃ নুকন উদ্দিন পিতাৰ নাম: নুৰুল আমিন ঘৰ নং : 17 বয়স : 25 লিঙ্গ : পুৰুষ	FMU0243881 ফটো উপলব্ধ
73 নাম : মুস্তাফা আলী পিতাৰ নাম: নুৰুল আমিন ঘৰ নং : 17 বয়স : 19 লিঙ্গ : পুৰুষ	FMU0243873 ফটো উপলব্ধ	74 নাম : চিৰাজ আলী পিতাৰ নাম: কুদৰত আলী ঘৰ নং : ১৮ বয়স : 72 লিঙ্গ : পুৰুষ	CNF1684953 ফটো উপলব্ধ	75 নাম : বুছিয়া খাতুন স্বামীৰ নাম: চিৰাজ আলি ঘৰ নং : ১৮ বয়স : 67 লিঙ্গ : মহিলা	CNF1684964 ফটো উপলব্ধ
76 নাম : হাবিবুৰ ৰহমান পিতাৰ নাম: চিৰাজ আলি ঘৰ নং : ১৮ বয়স : 42 লিঙ্গ : পুৰুষ	CNF1684975 ফটো উপলব্ধ	77 নাম : জিয়াবুৰ ৰহমান পিতাৰ নাম: চিৰাজ আলী ঘৰ নং : ১৮ বয়স : 33 লিঙ্গ : পুৰুষ	CNF1111798 ফটো উপলব্ধ	78 নাম : হাবিবুৰ ৰহমান পিতাৰ নাম: চিৰাজ আলী ঘৰ নং : ১৮ বয়স : 31 লিঙ্গ : পুৰুষ	CNF0244913 ফটো উপলব্ধ
79 নাম : নজিফা খাতুন স্বামীৰ নাম: হাবিবুৰ ৰহমান ঘৰ নং : ১৮ বয়স : 31 লিঙ্গ : মহিলা	CNF1690171 ফটো উপলব্ধ	80 নাম : মহিদুল ৰহমান পিতাৰ নাম: চিৰাজ আলী ঘৰ নং : ১৮ বয়স : 29 লিঙ্গ : পুৰুষ	CNF0244863 ফটো উপলব্ধ	81 নাম : আতাবুৰ ৰহমান পিতাৰ নাম: চিৰাজ আলী ঘৰ নং : ১৮ বয়স : 28 লিঙ্গ : পুৰুষ	CNF1690160 ফটো উপলব্ধ
# 82 নাম : আবু ছালাম পিতাৰ নাম: তুতা মিঞা ঘৰ নং : ১৪ বয়স : 25 লিঙ্গ : পুৰুষ	CNF0498055 ফটো উপলব্ধ	83 নাম : বাহিমা খাতুন স্বামীৰ নাম: হাবিবুৰ ৰহমান ঘৰ নং : 018, পিটি নং 207 বয়স : 26 লিঙ্গ : মহিলা	CNF0442657 ফটো উপলব্ধ	84 নাম : মুজিবুৰ ৰহমান পিতাৰ নাম: চিৰাজ আলী ঘৰ নং : ১৯ বয়স : 47 লিঙ্গ : পুৰুষ	CNF1684986 ফটো উপলব্ধ
85 নাম : ছলেমা খাতুন স্বামীৰ নাম: মুজিবুৰ ৰহমান ঘৰ নং : 19 বয়স : 45 লিঙ্গ : মহিলা	CNF1684997 ফটো উপলব্ধ	86 নাম : কাঞ্চিনী খাতুন স্বামীৰ নাম: হালিমুদ্দিন ঘৰ নং : ২০ বয়স : 82 লিঙ্গ : মহিলা	CNF1685014 ফটো উপলব্ধ	87 নাম : আব্দুল কৰিম পিতাৰ নাম: হালিমুদ্দিন ঘৰ নং : ২০ বয়স : 67 লিঙ্গ : পুৰুষ	CNF1685003 ফটো উপলব্ধ
88 নাম : ওচমান গুণি পিতাৰ নাম: হালিমুদ্দিন ঘৰ নং : 20 বয়স : 37 লিঙ্গ : পুৰুষ	CNF0290981 ফটো উপলব্ধ	89 নাম : ছাদিকুল ইছলাম পিতাৰ নাম: আব্দুল কৰিম ঘৰ নং : ২০ বয়স : 29 লিঙ্গ : পুৰুষ	CNF0239525 ফটো উপলব্ধ	90 নাম : বাশ্বিদা খাতুন স্বামীৰ নাম: উচমান গুণি ঘৰ নং : 20 বয়স : 28 লিঙ্গ : মহিলা	CNF0296681 ফটো উপলব্ধ

91	CNF1685025	ফটো উপলব্ধ
নাম : সুৰজ আলী পিতাৰ নাম : কুঞ্জত আলী ঘৰ নং : ২২ বয়স : 71 লিঙ্গ : পুৰুষ		

92	CNF1685036	ফটো উপলব্ধ
নাম : ফিৰোজা খাতুন স্বামীৰ নাম : সুৰজ আলী ঘৰ নং : ২২ বয়স : 66 লিঙ্গ : মহিলা		

93	CNF1685047	ফটো উপলব্ধ
নাম : জাকিৰ হুছেন পিতাৰ নাম : সুৰজ আলী ঘৰ নং : ২২ বয়স : 43 লিঙ্গ : পুৰুষ		

94	CNF1685058	ফটো উপলব্ধ
নাম : বহিমা খাতুন স্বামীৰ নাম : জাকিৰ হুছেন ঘৰ নং : ২২ বয়স : 39 লিঙ্গ : মহিলা		

# 95	CNF1685069	ফটো উপলব্ধ
নাম : ছাহিদা খাতুন স্বামীৰ নাম : আব্দুল কৰিম ঘৰ নং : ২০ বয়স : 55 লিঙ্গ : মহিলা		

96	CNF1685081	ফটো উপলব্ধ
নাম : হৰিকুল ইছলাম পিতাৰ নাম : জমিৰ আলী ঘৰ নং : ২৩ বয়স : 62 লিঙ্গ : পুৰুষ		

97	CNF0295220	ফটো উপলব্ধ
নাম : আহিয়া খাতুন স্বামীৰ নাম : হৰিকুল ইছলাম ঘৰ নং : 23 বয়স : 37 লিঙ্গ : মহিলা		

98	CNF1685092	ফটো উপলব্ধ
নাম : মো: ফৰকুল ইছলাম পিতাৰ নাম : জমিৰ আলী ঘৰ নং : 28 বয়স : 57 লিঙ্গ : পুৰুষ		

99	CNF1685105	ফটো উপলব্ধ
নাম : চুৰতান বেগম স্বামীৰ নাম : ফৰকুল ঘৰ নং : 28 বয়স : 52 লিঙ্গ : মহিলা		

100	CNF4424164	ফটো উপলব্ধ
নাম : বাবুল ইছলাম পিতাৰ নাম : ফৰকুল ইছলাম ঘৰ নং : ২৪ বয়স : 29 লিঙ্গ : পুৰুষ		

101	CNF4424156	ফটো উপলব্ধ
নাম : মুকছিনা খাতুন স্বামীৰ নাম : বাবুল ইছলাম ঘৰ নং : ২৪ বয়স : 28 লিঙ্গ : মহিলা		

102	CNF1156900	ফটো উপলব্ধ
নাম : শুকুৰ আলী পিতাৰ নাম : ফৰকুল ইছলাম ঘৰ নং : ২৪ বয়স : 23 লিঙ্গ : পুৰুষ		

103	CNF1685116	ফটো উপলব্ধ
নাম : বিয়াজ উদ্দিন পিতাৰ নাম : মহিউদ্দিন ঘৰ নং : ২৫ বয়স : 79 লিঙ্গ : পুৰুষ		

104	CNF1685127	ফটো উপলব্ধ
নাম : ফকৰউদ্দিন পিতাৰ নাম : বেজুদ্দিন ঘৰ নং : ২৫ বয়স : 47 লিঙ্গ : পুৰুষ		

105	CNF1685149	ফটো উপলব্ধ
নাম : নাজিমুদ্দিন পিতাৰ নাম : বেজুউদ্দিন ঘৰ নং : ২৫ বয়স : 39 লিঙ্গ : পুৰুষ		

106	CNF1685150	ফটো উপলব্ধ
নাম : কুদ্দুছ আলী পিতাৰ নাম : মনবুদ্দিন ঘৰ নং : ২৬ বয়স : 62 লিঙ্গ : পুৰুষ		

107	CNF2005778	ফটো উপলব্ধ
নাম : মিদুল ইছলাম পিতাৰ নাম : কুদ্দুছ আলী ঘৰ নং : ২৬ বয়স : 30 লিঙ্গ : পুৰুষ		

108	CNF4339313	ফটো উপলব্ধ
নাম : নাজমা খাতুন স্বামীৰ নাম : মিদুল ইছলাম ঘৰ নং : ২৬ বয়স : 25 লিঙ্গ : মহিলা		

109	CNF1685207	ফটো উপলব্ধ
নাম : বাবিয়া খাতুন স্বামীৰ নাম : চৰফত আলী ঘৰ নং : ২৭ বয়স : 58 লিঙ্গ : মহিলা		

110	CNF1685172	ফটো উপলব্ধ
নাম : ওবাহেদ আলী পিতাৰ নাম : মুকেস আলী ঘৰ নং : ২৭ বয়স : 56 লিঙ্গ : পুৰুষ		

111	CNF1685183	ফটো উপলব্ধ
নাম : হাছনাৰা বেগম স্বামীৰ নাম : ওবাহেদ আলী ঘৰ নং : ২৭ বয়স : 43 লিঙ্গ : মহিলা		

112	CNF1685218	ফটো উপলব্ধ
নাম : চফিকুল ইছলাম পিতাৰ নাম : চৰফত আলী ঘৰ নং : ২৭ বয়স : 42 লিঙ্গ : পুৰুষ		

113	CNF1685229	ফটো উপলব্ধ
নাম : ফাতেমা খাতুন স্বামীৰ নাম : চফিকুল ইছলাম ঘৰ নং : ২৭ বয়স : 38 লিঙ্গ : মহিলা		

114	CNF0084657	ফটো উপলব্ধ
নাম : বফিকুল ইছলাম পিতাৰ নাম : চৰফত আলী ঘৰ নং : ২৭ বয়স : 30 লিঙ্গ : পুৰুষ		

115	CNF1685230	ফটো উপলব্ধ
নাম : ছাহেদ আলী পিতাৰ নাম : মুকেস আলী ঘৰ নং : ২৮ বয়স : 54 লিঙ্গ : পুৰুষ		

116	CNF1685241	ফটো উপলব্ধ
নাম : কুলচুমা বেগম স্বামীৰ নাম : ছাহেদ আলী ঘৰ নং : ২৮ বয়স : 51 লিঙ্গ : মহিলা		

117	CNF4464848	ফটো উপলব্ধ
নাম : বাবুল ইছলাম পিতাৰ নাম : ফকৰুল ইছলাম ঘৰ নং : 28 বয়স : 27 লিঙ্গ : পুৰুষ		

118	CNF1690444	ফটো উপলব্ধ
নাম : চামচুল হক পিতাৰ নাম : লিয়াকত আলী ঘৰ নং : ২৯ বয়স : 34 লিঙ্গ : পুৰুষ		

119	CNF1690455	ফটো উপলব্ধ
নাম : আকলিমা খাতুন স্বামীৰ নাম : চামচুল হক ঘৰ নং : ২৯ বয়স : 32 লিঙ্গ : মহিলা		

120	CNF1685274	ফটো উপলব্ধ
নাম : নৰ মহম্মদ পিতাৰ নাম : লিয়াকত আলী ঘৰ নং : ৩০ বয়স : 47 লিঙ্গ : পুৰুষ		



121 নাম : বহিমা খাতুন স্বামীৰ নাম: নুৰ মহম্মদ ঘৰ নং : ৩০ বয়স : 42 লিঙ্গ : মহিলা	CNF1685285 ফটো উপলব্ধ	122 নাম : চাহজাহান আলী পিতাৰ নাম: নুৰ মহম্মদ ঘৰ নং : ৩০ বয়স : 23 লিঙ্গ : পুৰুষ	CNF1111657 ফটো উপলব্ধ	123 নাম : আমেনা খাতুন স্বামীৰ নাম: চাহজাহান আলী ঘৰ নং : ৩০ বয়স : 23 লিঙ্গ : মহিলা	CNF1111616 ফটো উপলব্ধ
124 নাম : ইনামুল হক পিতাৰ নাম: নুৰ মাহমুদ ঘৰ নং : 30 বয়স : 21 লিঙ্গ : পুৰুষ	FMU0027862 ফটো উপলব্ধ	125 নাম : নুৰজামাল আলী পিতাৰ নাম: লিয়াকত আলী ঘৰ নং : ৩১ বয়স : 51 লিঙ্গ : পুৰুষ	CNF1685296 ফটো উপলব্ধ	126 নাম : জেচমিনা খাতুন স্বামীৰ নাম: নুৰজামাল ঘৰ নং : ৩১ বয়স : 43 লিঙ্গ : মহিলা	CNF1685309 ফটো উপলব্ধ
127 নাম : আছমা খাতুন স্বামীৰ নাম: মুকাচিদুল আলম ঘৰ নং : 31 বয়স : 27 লিঙ্গ : মহিলা	CNF4464889 ফটো উপলব্ধ	128 নাম : মুকছিদুল আলম পিতাৰ নাম: নুৰজামাল আলী ঘৰ নং : 31 বয়স : 26 লিঙ্গ : পুৰুষ	CNF4465001 ফটো উপলব্ধ	#2 129 নাম : আৰজ আলী পিতাৰ নাম: ইদ্রিছ আলী ঘৰ নং : ৮২ বয়স : 31 লিঙ্গ : পুৰুষ	CNF0245035 ফটো উপলব্ধ
130 নাম : আনসাৰুল ইছলাম পিতাৰ নাম: আব্দুল আলী ঘৰ নং : 32 বয়স : 20 লিঙ্গ : পুৰুষ	FMU0246827 ফটো উপলব্ধ	131 নাম : বাবিয়া খাতুন স্বামীৰ নাম: আব্দুল আলি ঘৰ নং : ৩২খ বয়স : 46 লিঙ্গ : মহিলা	CNF1685343 ফটো উপলব্ধ	132 নাম : চাহাবুদ্দিন পিতাৰ নাম: লিয়াকত আলী ঘৰ নং : ৩২ক বয়স : 43 লিঙ্গ : পুৰুষ	CNF1685310 ফটো উপলব্ধ
133 নাম : বমিচা খাতুন স্বামীৰ নাম: চাহাবুদ্দিন ঘৰ নং : ৩২ক বয়স : 38 লিঙ্গ : মহিলা	CNF1685321 ফটো উপলব্ধ	134 নাম : চলমুদ্দিন পিতাৰ নাম: মইজুদ্দিন ঘৰ নং : ৩৪ বয়স : 73 লিঙ্গ : পুৰুষ	CNF1685354 ফটো উপলব্ধ	135 নাম : মালেকা খাতুন স্বামীৰ নাম: চলমুদ্দিন ঘৰ নং : ৩৪ বয়স : 60 লিঙ্গ : মহিলা	CNF1685365 ফটো উপলব্ধ
136 নাম : ফজিলা খাতুন পিতাৰ নাম: চলমুদ্দিন ঘৰ নং : ৩৪ বয়স : 46 লিঙ্গ : মহিলা	CNF1685376 ফটো উপলব্ধ	137 নাম : মহঃ আলীম উদ্দিন পিতাৰ নাম: চলমুদ্দিন ঘৰ নং : ৩৪ বয়স : 43 লিঙ্গ : পুৰুষ	CNF1685387 ফটো উপলব্ধ	138 নাম : ফৰিদা খাতুন স্বামীৰ নাম: আলিমুদ্দিন ঘৰ নং : ৩৪ বয়স : 39 লিঙ্গ : মহিলা	CNF1685398 ফটো উপলব্ধ
139 নাম : মহঃ জামিৰ উদ্দিন পিতাৰ নাম: মহঃ চলম উদ্দিন ঘৰ নং : 34 বয়স : 25 লিঙ্গ : পুৰুষ	CNF0297622 ফটো উপলব্ধ	140 নাম : তাজবিন নেহাৰ স্বামীৰ নাম: জামিৰ উদ্দিন ঘৰ নং : ৩৪ বয়স : 23 লিঙ্গ : মহিলা	CNF1111863 ফটো উপলব্ধ	141 নাম : ফৰিদুল ইছলাম পিতাৰ নাম: আলিমুদ্দিন ঘৰ নং : 34 বয়স : 19 লিঙ্গ : পুৰুষ	FMU0246769 ফটো উপলব্ধ
142 নাম : আব্দুল জলিল পিতাৰ নাম: আব্দুল মন্নাচ ঘৰ নং : ৩৫ বয়স : 72 লিঙ্গ : পুৰুষ	CNF1685401 ফটো উপলব্ধ	143 নাম : বহিমা খাতুন পিতাৰ নাম: আব্দুল জলিল ঘৰ নং : ৩৫ বয়স : 62 লিঙ্গ : মহিলা	CNF1685412 ফটো উপলব্ধ	144 নাম : ফজিলা খাতুন পিতাৰ নাম: আব্দুল জলিল ঘৰ নং : ৩৫ বয়স : 45 লিঙ্গ : মহিলা	CNF1685467 ফটো উপলব্ধ
145 নাম : ইদ্রিছ আলী পিতাৰ নাম: আব্দুল জলিল ঘৰ নং : ৩৫ বয়স : 43 লিঙ্গ : পুৰুষ	CNF1685434 ফটো উপলব্ধ	146 নাম : ছিদ্দিক আলী পিতাৰ নাম: এ জলিল ঘৰ নং : ৩৫ বয়স : 41 লিঙ্গ : পুৰুষ	CNF1685456 ফটো উপলব্ধ	147 নাম : চমত বানু স্বামীৰ নাম: ইদ্রিছ আলী ঘৰ নং : ৩৫ বয়স : 40 লিঙ্গ : মহিলা	CNF1685445 ফটো উপলব্ধ
148 নাম : বাহিমা খাতুন স্বামীৰ নাম: ছিদ্দিক আলী ঘৰ নং : ৩৫ বয়স : 33 লিঙ্গ : মহিলা	CNF0245241 ফটো উপলব্ধ	149 নাম : জেহেৰুল ইছলাম পিতাৰ নাম: আব্দুল জলিল ঘৰ নং : 35 বয়স : 24 লিঙ্গ : পুৰুষ	FMU0212019 ফটো উপলব্ধ	150 নাম : আছমিনা বেগম স্বামীৰ নাম: জেহেৰুল ইছলাম ঘৰ নং : 35 বয়স : 22 লিঙ্গ : মহিলা	FMU0212027 ফটো উপলব্ধ



# 151 নাম : বচিদল ইছলাম পিতাৰ নাম: জালাল উদ্দিন ঘৰ নং : ৩৬ বয়স : 26 লিঙ্গ : পুৰুষ	CNF0433367 ফটো উপলব্ধ	152 নাম : ওৱাহেদা খাতুন পিতাৰ নাম: আব্দুল জলিল ঘৰ নং : 35, পাট নং 207 বয়স : 27 লিঙ্গ : মহিলা	CNF0452102 ফটো উপলব্ধ	153 নাম : জালালউদ্দিন পিতাৰ নাম: আফতৰ উদ্দিন ঘৰ নং : ৩৬ বয়স : 59 লিঙ্গ : পুৰুষ	CNF1685478 ফটো উপলব্ধ
154 নাম : কুলচম বিবি স্বামীৰ নাম: জালাল উদ্দিন ঘৰ নং : ৩৬ বয়স : 56 লিঙ্গ : মহিলা	CNF1685489 ফটো উপলব্ধ	155 নাম : খলিলৰ বহমান পিতাৰ নাম: জালাল উদ্দিন ঘৰ নং : ৩৬ বয়স : 30 লিঙ্গ : পুৰুষ	CNF2005745 ফটো উপলব্ধ	156 নাম : জয়নাল উদ্দিন পিতাৰ নাম: আফতৰ উদ্দিন ঘৰ নং : ৩৭ বয়স : 47 লিঙ্গ : পুৰুষ	CNF1685490 ফটো উপলব্ধ
157 নাম : আজুফা খাতুন পিতাৰ নাম: জয়নাল উদ্দিন ঘৰ নং : ৩৭ বয়স : 43 লিঙ্গ : মহিলা	CNF1685503 ফটো উপলব্ধ	#2 158 নাম : ইক্ৰামুল হুছেইন পিতাৰ নাম: জয়নাল উদ্দিন ঘৰ নং : ৩৭ বয়স : 23 লিঙ্গ : পুৰুষ	CNF4424099 ফটো উপলব্ধ	159 নাম : চাহানাজ বেগম স্বামীৰ নাম: ইনামুল হুছেইন ঘৰ নং : ৩৭ বয়স : 23 লিঙ্গ : মহিলা	CNF4424180 ফটো উপলব্ধ
160 নাম : ইনামুল হক পিতাৰ নাম: জয়নাল উদ্দিন ঘৰ নং : 37 বয়স : 20 লিঙ্গ : পুৰুষ	FMU0091157 ফটো উপলব্ধ	D 161 নাম : বহিম উদ্দিন পিতাৰ নাম: চুৰুৰ আলী ঘৰ নং : ৩৮ বয়স : 68 লিঙ্গ : পুৰুষ	CNF1685558 ফটো উপলব্ধ	162 নাম : বাবিয়া খাতুন স্বামীৰ নাম: বহিম উদ্দিন ঘৰ নং : ৩৮ বয়স : 63 লিঙ্গ : মহিলা	CNF1685569 ফটো উপলব্ধ
163 নাম : আহমিনা খাতুন স্বামীৰ নাম: আজিব্বৰ বহমান ঘৰ নং : ৩৮ বয়স : 39 লিঙ্গ : মহিলা	CNF1685581 ফটো উপলব্ধ	164 নাম : হাচনাৰা খাতুন পিতাৰ নাম: বহিম উদ্দিন ঘৰ নং : ৩৮ বয়স : 36 লিঙ্গ : মহিলা	CNF4339347 ফটো উপলব্ধ	165 নাম : মতিউৰ বহমান পিতাৰ নাম: বহিম উদ্দিন ঘৰ নং : ৩৮ বয়স : 34 লিঙ্গ : পুৰুষ	CNF1685616 ফটো উপলব্ধ
166 নাম : খাইৰন নেহাৰ স্বামীৰ নাম: হাবিবুৰ বহমান ঘৰ নং : ৩৮ বয়স : 30 লিঙ্গ : মহিলা	CNF0355586 ফটো উপলব্ধ	167 নাম : হাবিবুৰ বহমান পিতাৰ নাম: বহিম উদ্দিন ঘৰ নং : ৩৮ বয়স : 27 লিঙ্গ : পুৰুষ	CNF0276097 ফটো উপলব্ধ	168 নাম : খচনাৰা খাতুন পিতাৰ নাম: বহিম উদ্দিন ঘৰ নং : ৩৮ বয়স : 27 লিঙ্গ : মহিলা	CNF4339354 ফটো উপলব্ধ
169 নাম : হেলিমা খাতুন স্বামীৰ নাম: মতিউৰ বহমান ঘৰ নং : ৩৮ বয়স : 25 লিঙ্গ : মহিলা	CNF4339362 ফটো উপলব্ধ	170 নাম : আজিব্বৰ বহমান পিতাৰ নাম: বহিম উদ্দিন ঘৰ নং : 38, পাট নং 208 বয়স : 41 লিঙ্গ : পুৰুষ	CNF4402699 ফটো উপলব্ধ	# 171 নাম : আহেৰ উদ্দিন পিতাৰ নাম: চুৰুৰ আলী ঘৰ নং : ৩৯ বয়স : 66 লিঙ্গ : পুৰুষ	CNF0355909 ফটো উপলব্ধ
172 নাম : মহিজা খাতুন স্বামীৰ নাম: আহেৰ উদ্দিন ঘৰ নং : ৩৯ বয়স : 53 লিঙ্গ : মহিলা	CNF0355917 ফটো উপলব্ধ	173 নাম : মজিব্বৰ বহমান পিতাৰ নাম: আহেৰ উদ্দিন ঘৰ নং : ৩৯ বয়স : 33 লিঙ্গ : পুৰুষ	CNF0276428 ফটো উপলব্ধ	174 নাম : ফাতেমা খাতুন স্বামীৰ নাম: মজিব্বৰ বহমান ঘৰ নং : ৩৯ বয়স : 31 লিঙ্গ : মহিলা	CNF0276576 ফটো উপলব্ধ
175 নাম : জহিৰুল ইছলাম পিতাৰ নাম: আহেৰ উদ্দিন ঘৰ নং : 39 বয়স : 27 লিঙ্গ : পুৰুষ	CNF4447090 ফটো উপলব্ধ	176 নাম : জাহেৰুল ইছলাম পিতাৰ নাম: আহেৰ উদ্দিন ঘৰ নং : ৩৯ বয়স : 25 লিঙ্গ : পুৰুষ	CNF1111582 ফটো উপলব্ধ	177 নাম : খাইৰুল ইছলাম পিতাৰ নাম: আহেৰ উদ্দিন ঘৰ নং : 39 বয়স : 23 লিঙ্গ : পুৰুষ	FMU0212001 ফটো উপলব্ধ
178 নাম : আয়নল ইছলাম পিতাৰ নাম: আহেৰ উদ্দিন ঘৰ নং : 39 বয়স : 22 লিঙ্গ : পুৰুষ	FMU0246835 ফটো উপলব্ধ	179 নাম : নাজিমা খাতুন স্বামীৰ নাম: জহৰুল ইছলাম ঘৰ নং : 39 বয়স : 22 লিঙ্গ : মহিলা	FMU0246843 ফটো উপলব্ধ	180 নাম : সহিদা খাতুন স্বামীৰ নাম: জহিৰুল ইছলাম ঘৰ নং : 39 বয়স : 21 লিঙ্গ : মহিলা	FMU0211995 ফটো উপলব্ধ

181 নাম : আনজাৰুল ইছলাম পিতাৰ নাম: আহেৰ উদ্দিন ঘৰ নং : 39 বয়স : 20 লিঙ্গ : পুৰুষ	FMU0246918 ফটো উপলব্ধ	182 নাম : বাজিকুল ইছলাম পিতাৰ নাম: ছামচুল হক ঘৰ নং : 40 বয়স : 30 লিঙ্গ : পুৰুষ	CNF0293084 ফটো উপলব্ধ	183 নাম : ওৱাহিদা খাতুন স্বামীৰ নাম: ছাইফুল ইছলাম ঘৰ নং : 40 বয়স : 30 লিঙ্গ : মহিলা	CNF0293043 ফটো উপলব্ধ
184 নাম : আফৰুজা বেগম স্বামীৰ নাম: হাবিব আলী ঘৰ নং : 40 বয়স : 30 লিঙ্গ : মহিলা	HLF7941222 ফটো উপলব্ধ	185 নাম : আচিয়া খাতুন স্বামীৰ নাম: চামচুল হক ঘৰ নং : 80খ বয়স : 62 লিঙ্গ : মহিলা	CNF1685650 ফটো উপলব্ধ	186 নাম : ছহিদুল ইছলাম পিতাৰ নাম: চামচুল হক ঘৰ নং : 80খ বয়স : 44 লিঙ্গ : পুৰুষ	CNF1685661 ফটো উপলব্ধ
187 নাম : হাছিমিনা খাতুন স্বামীৰ নাম: ছহিদুল ইছলাম ঘৰ নং : 80খ বয়স : 40 লিঙ্গ : মহিলা	CNF1685672 ফটো উপলব্ধ	188 নাম : চাইফুল ইছলাম পিতাৰ নাম: ছামচুল হক ঘৰ নং : 80খ বয়স : 38 লিঙ্গ : পুৰুষ	CNF1685683 ফটো উপলব্ধ	189 নাম : আব্দুল মুতালিব পিতাৰ নাম: স্ত ইব্রাহিম শেখ ঘৰ নং : 81 বয়স : 67 লিঙ্গ : পুৰুষ	CNF1685694 ফটো উপলব্ধ
190 নাম : ৰহিমা খাতুন স্বামীৰ নাম: আব্দুল মুতালিব ঘৰ নং : 81 বয়স : 62 লিঙ্গ : মহিলা	CNF1685707 ফটো উপলব্ধ	191 নাম : বুন হাজৰীকা স্বামীৰ নাম: সেক আব্দুলা ঘৰ নং : 81 বয়স : 42 লিঙ্গ : মহিলা	CNF1690239 ফটো উপলব্ধ	192 নাম : আছাদুল ইছলাম পিতাৰ নাম: আব্দুল মুতালিব ঘৰ নং : 81 বয়স : 39 লিঙ্গ : পুৰুষ	CNF1685718 ফটো উপলব্ধ
193 নাম : সেখ আব্দুল্লা পিতাৰ নাম: আব্দুল মুতালিব ঘৰ নং : 81 বয়স : 34 লিঙ্গ : পুৰুষ	CNF1690217 ফটো উপলব্ধ	194 নাম : ইকৰামুল হুছেইন পিতাৰ নাম: আব্দুল মুতালিব ঘৰ নং : 81 বয়স : 32 লিঙ্গ : পুৰুষ	CNF0278325 ফটো উপলব্ধ	195 নাম : আয়ুব হুছেইন পিতাৰ নাম: আব্দুল মুতালিব ঘৰ নং : 81 বয়স : 31 লিঙ্গ : পুৰুষ	CNF0278457 ফটো উপলব্ধ
196 নাম : ইচাফিল পিতাৰ নাম: আব্দুল মুতালিব ঘৰ নং : 81 বয়স : 31 লিঙ্গ : পুৰুষ	CNF1690228 ফটো উপলব্ধ	197 নাম : মৰজিনা খাতুন স্বামীৰ নাম: ইচাফিল ঘৰ নং : 81 বয়স : 30 লিঙ্গ : মহিলা	CNF0109686 ফটো উপলব্ধ	198 নাম : বকলা খাতুন স্বামীৰ নাম: আছাদুল ইছলাম ঘৰ নং : 81 বয়স : 30 লিঙ্গ : মহিলা	CNF0109678 ফটো উপলব্ধ
199 নাম : মোজামেল আলম পিতাৰ নাম: আব্দুল মুতালিব ঘৰ নং : 81 বয়স : 28 লিঙ্গ : পুৰুষ	CNF0278655 ফটো উপলব্ধ	E 200 নাম : আকলিমা বেগম স্বামীৰ নাম: আয়ুব হুছেইন ঘৰ নং : 41 বয়স : 26 লিঙ্গ : মহিলা	CNF0295311 ফটো উপলব্ধ	201 নাম : জনুমা বেগম স্বামীৰ নাম: ইকৰামুল হুছেইন ঘৰ নং : 41 বয়স : 25 লিঙ্গ : মহিলা	CNF4391025 ফটো উপলব্ধ
202 নাম : আব্দুল বাৰেক পিতাৰ নাম: ইব্রাহিম সেখ ঘৰ নং : 82 বয়স : 53 লিঙ্গ : পুৰুষ	CNF1685729 ফটো উপলব্ধ	203 নাম : ওৱাহিদা চুলতানা স্বামীৰ নাম: আ বাৰেক ঘৰ নং : 82 বয়স : 49 লিঙ্গ : মহিলা	CNF1685730 ফটো উপলব্ধ	204 নাম : আশ্বিক আক্ৰাম পিতাৰ নাম: আব্দুল বাৰেক ঘৰ নং : 42 বয়স : 24 লিঙ্গ : পুৰুষ	FMU0204636 ফটো উপলব্ধ
205 নাম : ওৱাচিম আক্ৰাম পিতাৰ নাম: আব্দুল বাৰেক ঘৰ নং : 42, পাৰ্ট নং 207 বয়স : 26 লিঙ্গ : পুৰুষ	CNF0453100 ফটো উপলব্ধ	206 নাম : মনুৱাৰা খাতুন স্বামীৰ নাম: স্ত ইচাহাক আলী ঘৰ নং : 83 বয়স : 72 লিঙ্গ : মহিলা	CNF1685752 ফটো উপলব্ধ	207 নাম : ফিৰজা খাতুন স্বামীৰ নাম: ইছাইক আলী ঘৰ নং : 83 বয়স : 67 লিঙ্গ : মহিলা	CNF1685763 ফটো উপলব্ধ
208 নাম : মাইনল হক পিতাৰ নাম: স্ত ইচাহাক আলী ঘৰ নং : 83 বয়স : 44 লিঙ্গ : পুৰুষ	CNF1685741 ফটো উপলব্ধ	209 নাম : ৰমজান আলী পিতাৰ নাম: স্ত ইচাহক আলী ঘৰ নং : 83 বয়স : 42 লিঙ্গ : পুৰুষ	CNF1685774 ফটো উপলব্ধ	210 নাম : জুল হাছেন পিতাৰ নাম: এছাইক আলী ঘৰ নং : 83 বয়স : 38 লিঙ্গ : পুৰুষ	CNF1685785 ফটো উপলব্ধ



211 নাম : আছমিনা খাতুন পিতাৰ নাম: মাইনুল হক ঘৰ নং : 8৩ বয়স : 34 লিঙ্গ : মহিলা	CNF1685809 ফটো উপলব্ধ	212 নাম : আমিৰুল হক পিতাৰ নাম: স্ত ইচাহাক আলী ঘৰ নং : 43 বয়স : 34 লিঙ্গ : পুৰুষ	CNF0291260 ফটো উপলব্ধ	213 নাম : আচমা খাতুন স্বামীৰ নাম: জুল হাছেন ঘৰ নং : 8৩ বয়স : 32 লিঙ্গ : মহিলা	CNF1690137 ফটো উপলব্ধ
214 নাম : নাজিমা খাতুন পিতাৰ নাম: বমজান আলী ঘৰ নং : 8৩ বয়স : 32 লিঙ্গ : মহিলা	CNF1685796 ফটো উপলব্ধ	215 নাম : গুলজাৰ হুছেইন পিতাৰ নাম: ইছাহাক আলী ঘৰ নং : 43 বয়স : 31 লিঙ্গ : পুৰুষ	CNF0297440 ফটো উপলব্ধ	216 নাম : দিলদাৰ হুছেইন পিতাৰ নাম: ইছাহাক আলী ঘৰ নং : 43 বয়স : 30 লিঙ্গ : মহিলা	CNF0292821 ফটো উপলব্ধ
217 নাম : আনাৰুল ইছলাম পিতাৰ নাম: ইছাহাক আলী ঘৰ নং : 43 বয়স : 26 লিঙ্গ : পুৰুষ	CNF0292904 ফটো উপলব্ধ	218 নাম : ববিজা খাতুন স্বামীৰ নাম: দিলদাৰ হুছেইন ঘৰ নং : 43, পাট নং 207 বয়স : 27 লিঙ্গ : মহিলা	CNF0453050 ফটো উপলব্ধ	219 নাম : বহিমা খাতুন স্বামীৰ নাম: আনাৰুল ইছলাম ঘৰ নং : 43, পাট নং 207 বয়স : 25 লিঙ্গ : মহিলা	CNF0453084 ফটো উপলব্ধ
220 নাম : আছিকুল ইছলাম পিতাৰ নাম: ইছাহাক আলী ঘৰ নং : 43, পাট নং 207 বয়স : 24 লিঙ্গ : পুৰুষ	CNF0452995 ফটো উপলব্ধ	221 নাম : হাজেৰা খাতুন স্বামীৰ নাম: আলাল উদ্দিন ঘৰ নং : 88 বয়স : 72 লিঙ্গ : মহিলা	CNF1685821 ফটো উপলব্ধ	222 নাম : চফিকুল ইছলাম পিতাৰ নাম: আলাল উদ্দিন ঘৰ নং : 88 বয়স : 48 লিঙ্গ : পুৰুষ	CNF1685832 ফটো উপলব্ধ
223 নাম : বেনৰাৰা খাতুন স্বামীৰ নাম: চফিকুল ইছলাম ঘৰ নং : 88 বয়স : 44 লিঙ্গ : মহিলা	CNF1685843 ফটো উপলব্ধ	224 নাম : বাহাৰুল ইছলাম পিতাৰ নাম: আলাল উদ্দিন ঘৰ নং : 88 বয়স : 40 লিঙ্গ : পুৰুষ	CNF1685865 ফটো উপলব্ধ	225 নাম : ছহিদুল ইছলাম পিতাৰ নাম: আলাল উদ্দিন ঘৰ নং : 88 বয়স : 38 লিঙ্গ : পুৰুষ	CNF1685854 ফটো উপলব্ধ
226 নাম : বমিছা বেগম স্বামীৰ নাম: বাহাৰুল ইছলাম ঘৰ নং : 44 বয়স : 33 লিঙ্গ : মহিলা	CNF0294801 ফটো উপলব্ধ	227 নাম : হিফজুৰ বহমান পিতাৰ নাম: বাহুল আমীন ঘৰ নং : 8৫ বয়স : 52 লিঙ্গ : পুৰুষ	CNF1685887 ফটো উপলব্ধ	228 নাম : জাহেদা খাতুন পিতাৰ নাম: হিফজুৰ বহমান ঘৰ নং : 8৫ বয়স : 45 লিঙ্গ : মহিলা	CNF1685898 ফটো উপলব্ধ
229 নাম : জিয়াউৰ বহমান পিতাৰ নাম: বাহুল আমীন ঘৰ নং : 8৫ বয়স : 41 লিঙ্গ : পুৰুষ	CNF1685901 ফটো উপলব্ধ	230 নাম : আৰফিনা খাতুন স্বামীৰ নাম: জিয়াউৰ বহমান ঘৰ নং : 8৫ বয়স : 35 লিঙ্গ : মহিলা	CNF1690557 ফটো উপলব্ধ	231 নাম : চাফিউৰ বহমান পিতাৰ নাম: বাহুল আমীন ঘৰ নং : 45 বয়স : 33 লিঙ্গ : পুৰুষ	CNF0292060 ফটো উপলব্ধ
232 নাম : বাজমিনা খাতুন স্বামীৰ নাম: চাফিউৰ বহমান ঘৰ নং : 45 বয়স : 28 লিঙ্গ : মহিলা	CNF0291971 ফটো উপলব্ধ	233 নাম : জয়নাল আবেদিন পিতাৰ নাম: হিফজুৰ বহমান ঘৰ নং : 45, পাট নং 207 বয়স : 28 লিঙ্গ : পুৰুষ	CNF0441790 ফটো উপলব্ধ	234 নাম : আব্দুল জব্বাৰ পিতাৰ নাম: হালিমুদ্দিন ঘৰ নং : 8৬ বয়স : 62 লিঙ্গ : পুৰুষ	CNF1685912 ফটো উপলব্ধ
235 নাম : আনোৱাৰা খাতুন স্বামীৰ নাম: আব্দুল জব্বাৰ ঘৰ নং : 8৬ বয়স : 52 লিঙ্গ : মহিলা	CNF1685923 ফটো উপলব্ধ	236 নাম : ছাদ্দাম হুছেইন পিতাৰ নাম: আব্দুল জব্বাৰ ঘৰ নং : 8৬ বয়স : 32 লিঙ্গ : পুৰুষ	CNF0114629 ফটো উপলব্ধ	237 নাম : আব্দুল হাই পিতাৰ নাম: আমিৰ আলী ঘৰ নং : 8৭ বয়স : 62 লিঙ্গ : পুৰুষ	CNF1685934 ফটো উপলব্ধ
238 নাম : ফজিলা খাতুন স্বামীৰ নাম: আব্দুল হাই ঘৰ নং : 8৭ বয়স : 55 লিঙ্গ : মহিলা	CNF1685945 ফটো উপলব্ধ	239 নাম : ফইজুল ইছলাম পিতাৰ নাম: আব্দুল হাই ঘৰ নং : 8৭ বয়স : 35 লিঙ্গ : পুৰুষ	CNF0283036 ফটো উপলব্ধ	240 নাম : জেচমিনা খাতুন স্বামীৰ নাম: ফইজুল ইছলাম ঘৰ নং : 8৭ বয়স : 34 লিঙ্গ : মহিলা	CNF0283119 ফটো উপলব্ধ

241 নাম : খাইৰুল ইছলাম পিতাৰ নাম: আব্দুল হাই ঘৰ নং : 89 বয়স : 33 লিঙ্গ : পুৰুষ	CNF0283127 ফটো উপলব্ধ	242 নাম : জহিৰুল ইছলাম পিতাৰ নাম: আব্দুল হাই ঘৰ নং : 89 বয়স : 31 লিঙ্গ : পুৰুষ	CNF0283218 ফটো উপলব্ধ	243 নাম : হাচনাৰা খাতুন স্বামীৰ নাম: খাইৰুল ইছলাম ঘৰ নং : 89 বয়স : 27 লিঙ্গ : মহিলা	CNF0283465 ফটো উপলব্ধ
244 নাম : খালেদা খাতুন স্বামীৰ নাম: জহিৰুল ইছলাম ঘৰ নং : 89 বয়স : 24 লিঙ্গ : মহিলা	CNF4424198 ফটো উপলব্ধ	245 নাম : মুলুক জান স্বামীৰ নাম: আমিৰ আলী ঘৰ নং : 89 বয়স : 72 লিঙ্গ : মহিলা	CNF1685978 ফটো উপলব্ধ	246 নাম : আব্দুল মজিদ পিতাৰ নাম: আমিৰ আলী ঘৰ নং : 89 বয়স : 47 লিঙ্গ : পুৰুষ	CNF1685989 ফটো উপলব্ধ
247 নাম : আব্দুল হামিদ পিতাৰ নাম: আমিৰ আলী ঘৰ নং : 89 বয়স : 45 লিঙ্গ : পুৰুষ	CNF1686006 ফটো উপলব্ধ	248 নাম : জোচনাৰা খাতুন স্বামীৰ নাম: আঃ মজিদ ঘৰ নং : 89 বয়স : 40 লিঙ্গ : মহিলা	CNF1685990 ফটো উপলব্ধ	249 নাম : পাৰবিনা খাতুন স্বামীৰ নাম: আব্দুল হামিদ ঘৰ নং : 89 বয়স : 40 লিঙ্গ : মহিলা	CNF1686017 ফটো উপলব্ধ
250 নাম : আব্দুল বাশিদ মাতৃৰ নাম: আমিৰ আলী ঘৰ নং : 89 বয়স : 32 লিঙ্গ : পুৰুষ	CNF0283606 ফটো উপলব্ধ	S2 251 নাম : বিমলা খাতুন পিতাৰ নাম: আমিৰ আলী ঘৰ নং : 89 বয়স : 28 লিঙ্গ : মহিলা	CNF0283986 ফটো উপলব্ধ	252 নাম : উম্মেহানী স্বামীৰ নাম: আব্দুল বাশিদ ঘৰ নং : 48 বয়স : 28 লিঙ্গ : মহিলা	FMU0102095 ফটো উপলব্ধ
253 নাম : জিয়াৰুল ইছলাম পিতাৰ নাম: আব্দুল মজিদ ঘৰ নং : 48 বয়স : 22 লিঙ্গ : পুৰুষ	FMU0167833 ফটো উপলব্ধ	254 নাম : হামিদা খাতুন স্বামীৰ নাম: জয়নাল আবদিন ঘৰ নং : 89 বয়স : 50 লিঙ্গ : মহিলা	CNF1686028 ফটো উপলব্ধ	255 নাম : চাবিকুন নেহাৰ স্বামীৰ নাম: চাদিকুল ইছলাম ঘৰ নং : 89 বয়স : 24 লিঙ্গ : মহিলা	CNF4424057 ফটো উপলব্ধ
256 নাম : চাদিকুল ইছলাম পিতাৰ নাম: জয়নাল আবদিন ঘৰ নং : 89 বয়স : 23 লিঙ্গ : পুৰুষ	CNF4424032 ফটো উপলব্ধ	257 নাম : মামুদ আলী পিতাৰ নাম: চাহাৰ উদ্দিন ঘৰ নং : 90 বয়স : 77 লিঙ্গ : পুৰুষ	CNF1686039 ফটো উপলব্ধ	258 নাম : বহিমা খাতুন স্বামীৰ নাম: মামুদ আলী ঘৰ নং : 90 বয়স : 72 লিঙ্গ : মহিলা	CNF1686040 ফটো উপলব্ধ
259 নাম : আইনুদ্দিন আলী পিতাৰ নাম: মামুদ আলী ঘৰ নং : 90 বয়স : 52 লিঙ্গ : পুৰুষ	CNF1686051 ফটো উপলব্ধ	260 নাম : চাইদুল ইছলাম পিতাৰ নাম: মামুদ আলী ঘৰ নং : 90 বয়স : 50 লিঙ্গ : পুৰুষ	CNF1686073 ফটো উপলব্ধ	261 নাম : হনুফা খাতুন স্বামীৰ নাম: চাইদুল ইছলাম ঘৰ নং : 90 বয়স : 45 লিঙ্গ : মহিলা	CNF1686084 ফটো উপলব্ধ
262 নাম : আনোৱাৰ হুছেইন পিতাৰ নাম: মামুদ আলী ঘৰ নং : 90 বয়স : 44 লিঙ্গ : পুৰুষ	CNF1686095 ফটো উপলব্ধ	263 নাম : আব্দুল মান্নান পিতাৰ নাম: মামুদ আলী ঘৰ নং : 90 বয়স : 39 লিঙ্গ : পুৰুষ	CNF1686119 ফটো উপলব্ধ	264 নাম : এচমিনা খাতুন স্বামীৰ নাম: আনোৱাৰ হুছেইন ঘৰ নং : 90 বয়স : 39 লিঙ্গ : মহিলা	CNF1686108 ফটো উপলব্ধ
265 নাম : কালিয়ামা খাতুন স্বামীৰ নাম: আব্দুল মান্নান ঘৰ নং : 90 বয়স : 37 লিঙ্গ : মহিলা	CNF1686120 ফটো উপলব্ধ	266 নাম : ছাদ্দাম হুছেইন পিতাৰ নাম: মামুদ আলী ঘৰ নং : 90 বয়স : 31 লিঙ্গ : পুৰুষ	CNF1690251 ফটো উপলব্ধ	267 নাম : নাজিৰা খাতুন স্বামীৰ নাম: চাদ্দাম হুছেইন ঘৰ নং : 90 বয়স : 26 লিঙ্গ : মহিলা	CNF0361089 ফটো উপলব্ধ
268 নাম : নুৰুল ইছলাম পিতাৰ নাম: চহৰুদ্দিন ঘৰ নং : 91 বয়স : 65 লিঙ্গ : পুৰুষ	CNF1686142 ফটো উপলব্ধ	269 নাম : ৰূপ বান স্বামীৰ নাম: নুৰুল ইছলাম ঘৰ নং : 91 বয়স : 57 লিঙ্গ : মহিলা	CNF1686153 ফটো উপলব্ধ	270 নাম : দিলদাৰ হুছেইন পিতাৰ নাম: নুৰুল ইছলাম ঘৰ নং : 91 বয়স : 27 লিঙ্গ : পুৰুষ	CNF0361527 ফটো উপলব্ধ

271 নাম : বানোচা খাতুন স্বামীৰ নাম: দিলদাৰ হুছেইন ঘৰ নং : 51 বয়স : 27 লিঙ্গ : মহিলা	CNF4464863 ফটো উপলব্ধ	272 নাম : জৰিমন স্বামীৰ নাম: আব্দুল ছালাম ঘৰ নং : 52 বয়স : 72 লিঙ্গ : মহিলা	CNF1686186 ফটো উপলব্ধ	273 নাম : আব্দুল দলাল পিতাৰ নাম: আব্দুল চালাম ঘৰ নং : 52 বয়স : 53 লিঙ্গ : পুৰুষ	CNF1686164 ফটো উপলব্ধ
274 নাম : ময়ৰম বিবি স্বামীৰ নাম: আব্দুল দুলাল ঘৰ নং : 52 বয়স : 49 লিঙ্গ : মহিলা	CNF1686175 ফটো উপলব্ধ	275 নাম : আবু কালাম পিতাৰ নাম: আব্দুল ছালাম ঘৰ নং : 52 বয়স : 32 লিঙ্গ : পুৰুষ	CNF0361725 ফটো উপলব্ধ	276 নাম : মোচেনা খাতুন স্বামীৰ নাম: আবুকীলাম ঘৰ নং : 52 বয়স : 28 লিঙ্গ : মহিলা	CNF0361899 ফটো উপলব্ধ
277 নাম : ইব্রাহীম আলী পিতাৰ নাম: আলতাব আলী ঘৰ নং : 53 বয়স : 50 লিঙ্গ : পুৰুষ	CNF1686197 ফটো উপলব্ধ	278 নাম : বাবিয়া খাতুন স্বামীৰ নাম: ইব্রাহীম আলী ঘৰ নং : 53 বয়স : 45 লিঙ্গ : মহিলা	CNF1686200 ফটো উপলব্ধ	279 নাম : বাবুল আলী পিতাৰ নাম: ইব্রাহীম আলী ঘৰ নং : 53 বয়স : 30 লিঙ্গ : পুৰুষ	CNF0287847 ফটো উপলব্ধ
280 নাম : মাফৰুজা খাতুন স্বামীৰ নাম: বাবুল আলী ঘৰ নং : 53 বয়স : 24 লিঙ্গ : মহিলা	CNF0460824 ফটো উপলব্ধ	281 নাম : ইউনুছ আলী পিতাৰ নাম: সুৰুজ আলী ঘৰ নং : 58 বয়স : 52 লিঙ্গ : পুৰুষ	CNF1686211 ফটো উপলব্ধ	282 নাম : দিলোৱাৰা বেগম স্বামীৰ নাম: ইউনুছ আলী ঘৰ নং : 58 বয়স : 46 লিঙ্গ : মহিলা	CNF1686222 ফটো উপলব্ধ
283 নাম : দিলোৱাৰা হুছেইন পিতাৰ নাম: ইউনুছ আলী ঘৰ নং : 58 বয়স : 31 লিঙ্গ : পুৰুষ	CNF0123109 ফটো উপলব্ধ	284 নাম : মাৰিয়া বেগম স্বামীৰ নাম: দিলোৱাৰা হুছেইন ঘৰ নং : 58 বয়স : 31 লিঙ্গ : মহিলা	CNF0362525 ফটো উপলব্ধ	285 নাম : আনোৱাৰা হুছেইন পিতাৰ নাম: ইউনুছ আলী ঘৰ নং : 58 বয়স : 27 লিঙ্গ : পুৰুষ	CNF0288605 ফটো উপলব্ধ
286 নাম : ৰহিমা খাতুন স্বামীৰ নাম: আঃ হামিদ ঘৰ নং : 56 বয়স : 77 লিঙ্গ : মহিলা	CNF1686255 ফটো উপলব্ধ	287 নাম : আব্দুল আজিত পিতাৰ নাম: আব্দুল হামিদ ঘৰ নং : 56 বয়স : 57 লিঙ্গ : পুৰুষ	CNF1686233 ফটো উপলব্ধ	288 নাম : বাবিয়া খাতুন স্বামীৰ নাম: আব্দুল আজিত ঘৰ নং : 56 বয়স : 52 লিঙ্গ : মহিলা	CNF1686244 ফটো উপলব্ধ
289 নাম : আব্দুল ৰাচিদ পিতাৰ নাম: আঃ হামিদ ঘৰ নং : 56 বয়স : 44 লিঙ্গ : পুৰুষ	CNF1686266 ফটো উপলব্ধ	290 নাম : আচমিনা খাতুন স্বামীৰ নাম: আঃ ৰাচিদ ঘৰ নং : 56 বয়স : 40 লিঙ্গ : মহিলা	CNF1686277 ফটো উপলব্ধ	291 নাম : আব্দুল ৰফিক পিতাৰ নাম: আব্দুল হামিদ ঘৰ নং : 56 বয়স : 39 লিঙ্গ : পুৰুষ	CNF1686288 ফটো উপলব্ধ
292 নাম : আহিয়া খাতুন স্বামীৰ নাম: আব্দুল ৰফিক ঘৰ নং : 56 বয়স : 36 লিঙ্গ : মহিলা	CNF1690206 ফটো উপলব্ধ	293 নাম : শহিদুল ইছলাম পিতাৰ নাম: আব্দুল হামিদ ঘৰ নং : 56 বয়স : 33 লিঙ্গ : পুৰুষ	CNF0289587 ফটো উপলব্ধ	294 নাম : আমেনা খাতুন স্বামীৰ নাম: শহিদুল ইছলাম ঘৰ নং : 56 বয়স : 27 লিঙ্গ : মহিলা	CNF0289959 ফটো উপলব্ধ
295 নাম : মোনাছ আলী পিতাৰ নাম: আব্দুল আজিত ঘৰ নং : 56 বয়স : 25 লিঙ্গ : পুৰুষ	CNF0292250 ফটো উপলব্ধ	296 নাম : মামণি খাতুন স্বামীৰ নাম: ইদ্রিছ আলী ঘৰ নং : 56 বয়স : 23 লিঙ্গ : মহিলা	CNF4465043 ফটো উপলব্ধ	297 নাম : শাহানাছ বেগম স্বামীৰ নাম: মনাছ আলী ঘৰ নং : 56, পাট নং 207 বয়স : 26 লিঙ্গ : মহিলা	CNF0440974 ফটো উপলব্ধ
298 নাম : চহুৰা খাতুন স্বামীৰ নাম: মৃত আব্দুল হাচেন ঘৰ নং : 57 বয়স : 59 লিঙ্গ : মহিলা	CNF4402681 ফটো উপলব্ধ	299 নাম : আব্দুল কাছেম পিতাৰ নাম: আব্দুল হাচেন ঘৰ নং : 59 বয়স : 45 লিঙ্গ : পুৰুষ	CNF1686324 ফটো উপলব্ধ	300 নাম : জোন্নাৰা বেগম স্বামীৰ নাম: আব্দুল কাছেম ঘৰ নং : 59 বয়স : 40 লিঙ্গ : মহিলা	CNF1686335 ফটো উপলব্ধ



301 নাম : অজগৰ আলী পিতাৰ নাম: আব্দুল হাছেন ঘৰ নং : 57 বয়স : 28 লিঙ্গ : পুৰুষ	CNF0294082 ফটো উপলব্ধ	302 নাম : অঞ্জুৱাৰা খাতুন স্বামীৰ নাম: ওমৰ আলী ঘৰ নং : 57 বয়স : 27 লিঙ্গ : মহিলা	CNF0294645 ফটো উপলব্ধ	303 নাম : নিৰলা খাতুন স্বামীৰ নাম: আতৰ আলী ঘৰ নং : 59 বয়স : 27 লিঙ্গ : মহিলা	CNF0457044 ফটো উপলব্ধ
304 নাম : আতৰ আলী পিতাৰ নাম: আব্দুল হাছেন ঘৰ নং : 57 বয়স : 25 লিঙ্গ : পুৰুষ	CNF0294850 ফটো উপলব্ধ	305 নাম : বঞ্জ নেহাৰ স্বামীৰ নাম: আকবৰ আলী ঘৰ নং : 57 বয়স : 25 লিঙ্গ : মহিলা	FMU0102210 ফটো উপলব্ধ	306 নাম : আকবৰ আলী পিতাৰ নাম: আব্দুল হাছেন ঘৰ নং : 59 বয়স : 23 লিঙ্গ : পুৰুষ	CNF0456756 ফটো উপলব্ধ
307 নাম : বুমেচা খাতুন স্বামীৰ নাম: আজগৰ আলী ঘৰ নং : 59 বয়স : 23 লিঙ্গ : মহিলা	CNF0456848 ফটো উপলব্ধ	308 নাম : ওমৰ আলী পিতাৰ নাম: অবল হাছেন ঘৰ নং : 57, পাট নং 207 বয়স : 32 লিঙ্গ : পুৰুষ	CNF0433250 ফটো উপলব্ধ	309 নাম : আজিদা খাতুন স্বামীৰ নাম: হুছেন আলী ঘৰ নং : 58 বয়স : 62 লিঙ্গ : মহিলা	CNF1686368 ফটো উপলব্ধ
310 নাম : নিজামুদ্দিন আহমেদ পিতাৰ নাম: হুছেন আলী ঘৰ নং : 58 বয়স : 32 লিঙ্গ : পুৰুষ	CNF1690182 ফটো উপলব্ধ	E 311 নাম : হাছিনা খাতুন স্বামীৰ নাম: আজিমুদ্দিন ঘৰ নং : 58 বয়স : 28 লিঙ্গ : মহিলা	CNF0294090 ফটো উপলব্ধ	# 312 নাম : হুছেন বা খাতুন স্বামীৰ নাম: কাজিম উদ্দিন ঘৰ নং : 58 বয়স : 27 লিঙ্গ : মহিলা	CNF4403630 ফটো উপলব্ধ
313 নাম : আজিমুদ্দিন পিতাৰ নাম: হুছেন আলী ঘৰ নং : 58 বয়স : 25 লিঙ্গ : পুৰুষ	CNF0290791 ফটো উপলব্ধ	314 নাম : মিনাৰা খাতুন স্বামীৰ নাম: নিজামুদ্দিন আহমেদ ঘৰ নং : 58 বয়স : 24 লিঙ্গ : মহিলা	CNF0456418 ফটো উপলব্ধ	315 নাম : কাজি মুদ্দিন পিতাৰ নাম: হুছেন আলী ঘৰ নং : 058, পাট 207 বয়স : 27 লিঙ্গ : পুৰুষ	CNF0435917 ফটো উপলব্ধ
316 নাম : তাহাৰুন নেছা স্বামীৰ নাম: মল্লাছ আলী ঘৰ নং : 59 বয়স : 80 লিঙ্গ : মহিলা	CNF1686404 ফটো উপলব্ধ	317 নাম : জালাল উদ্দিন পিতাৰ নাম: মল্লাছ আলী ঘৰ নং : 59 বয়স : 55 লিঙ্গ : পুৰুষ	CNF1686380 ফটো উপলব্ধ	318 নাম : আনোৱাৰা বেগম স্বামীৰ নাম: জালাল উদ্দিন ঘৰ নং : 59 বয়স : 45 লিঙ্গ : মহিলা	CNF1686391 ফটো উপলব্ধ
319 নাম : বফিকুল ইছলাম পিতাৰ নাম: জালাল উদ্দিন ঘৰ নং : 59 বয়স : 25 লিঙ্গ : পুৰুষ	CNF0461202 ফটো উপলব্ধ	320 নাম : হামেদ আলী পিতাৰ নাম: ছয়ব আলী ঘৰ নং : 60 বয়স : 62 লিঙ্গ : পুৰুষ	CNF1686448 ফটো উপলব্ধ	321 নাম : ছাফিয়া খাতুন স্বামীৰ নাম: হামেদ আলী ঘৰ নং : 60 বয়স : 62 লিঙ্গ : মহিলা	CNF1686459 ফটো উপলব্ধ
322 নাম : জানাতুন নাহাৰ স্বামীৰ নাম: আলিমুদ্দিন ঘৰ নং : 60 বয়স : 30 লিঙ্গ : মহিলা	CNF0292359 ফটো উপলব্ধ	323 নাম : আলিমুদ্দিন .. পিতাৰ নাম: হামেদ আলী ঘৰ নং : 60 বয়স : 30 লিঙ্গ : পুৰুষ	CNF2005756 ফটো উপলব্ধ	324 নাম : আব্দুল আলী পিতাৰ নাম: হামেদ আলী ঘৰ নং : 60 বয়স : 28 লিঙ্গ : পুৰুষ	CNF0292508 ফটো উপলব্ধ
325 নাম : ফৰিদা খাতুন স্বামীৰ নাম: আব্দুল আলী ঘৰ নং : 60 বয়স : 23 লিঙ্গ : মহিলা	FMU0077842 ফটো উপলব্ধ	326 নাম : জয়তুন নেছা স্বামীৰ নাম: বমজান আলী ঘৰ নং : 61 বয়স : 87 লিঙ্গ : মহিলা	CNF1686460 ফটো উপলব্ধ	327 নাম : বেজাজ উদ্দিন পিতাৰ নাম: জাজাদুল ঘৰ নং : 61 বয়স : 44 লিঙ্গ : পুৰুষ	CNF1372389 ফটো উপলব্ধ
328 নাম : নিৰলা খাতুন স্বামীৰ নাম: ৰিয়াজ উদ্দিন ঘৰ নং : 61 বয়স : 42 লিঙ্গ : মহিলা	CNF0402800 ফটো উপলব্ধ	329 নাম : উমৰ আলী পিতাৰ নাম: বমজান আলী ঘৰ নং : 61 বয়স : 40 লিঙ্গ : পুৰুষ	CNF1686471 ফটো উপলব্ধ	330 নাম : বিমলা খাতুন পিতাৰ নাম: বমজান আলী ঘৰ নং : 61 বয়স : 33 লিঙ্গ : মহিলা	CNF1690342 ফটো উপলব্ধ

331 নাম : আচমিনা খাতুন স্বামীৰ নাম: উমৰ আলী ঘৰ নং : ৬১ বয়স : 32 লিঙ্গ : মহিলা	CNF1690331 ফটো উপলব্ধ	332 নাম : হাৰেজ আলী পিতাৰ নাম: বমজান আলী ঘৰ নং : ৬২ বয়স : 47 লিঙ্গ : পুৰুষ	CNF1686482 ফটো উপলব্ধ	333 নাম : আচমিনা খাতুন স্বামীৰ নাম: হাৰেজ আলী ঘৰ নং : ৬২ বয়স : 42 লিঙ্গ : মহিলা	CNF1686493 ফটো উপলব্ধ
334 নাম : মিৰাজুল বহমান পিতাৰ নাম: হাৰেজ আলী ঘৰ নং : 62 বয়স : 23 লিঙ্গ : পুৰুষ	CNF4465027 ফটো উপলব্ধ	335 নাম : হাবিজুল বহমান পিতাৰ নাম: হাৰেজ আলী ঘৰ নং : 62, পাট নং 207 বয়স : 24 লিঙ্গ : পুৰুষ	CNF0442889 ফটো উপলব্ধ	336 নাম : সমলা খাতুন স্বামীৰ নাম: মোবাৰক আলী ঘৰ নং : ৬৩ বয়স : 57 লিঙ্গ : মহিলা	CNF1686506 ফটো উপলব্ধ
337 নাম : ছহিদুল ইছলাম পিতাৰ নাম: মোবাৰক আলী ঘৰ নং : 63 বয়স : 36 লিঙ্গ : পুৰুষ	CNF0295402 ফটো উপলব্ধ	338 নাম : মুকছিদুল ইছলাম মাতৃৰ নাম: মোবাৰক আলী ঘৰ নং : ৬৩ বয়স : 32 লিঙ্গ : পুৰুষ	CNF0293548 ফটো উপলব্ধ	339 নাম : বফিকুল ইছলাম পিতাৰ নাম: মোবাৰক আলী ঘৰ নং : ৬৩ বয়স : 30 লিঙ্গ : পুৰুষ	CNF0365635 ফটো উপলব্ধ
340 নাম : বোমেনা খাতুন স্বামীৰ নাম: ছহিদুল ইছলাম ঘৰ নং : ৬৩ বয়স : 28 লিঙ্গ : মহিলা	CNF0365726 ফটো উপলব্ধ	S2 341 নাম : আইমন নেছা স্বামীৰ নাম: বফিকুল ইছলাম ঘৰ নং : 63 বয়স : 25 লিঙ্গ : মহিলা	CNF0290080 ফটো উপলব্ধ	342 নাম : ইদ্রিচ আলী পিতাৰ নাম: মন্তাজ আলী ঘৰ নং : ৬৪ বয়স : 72 লিঙ্গ : পুৰুষ	CNF1686539 ফটো উপলব্ধ
343 নাম : আফতাবা খাতুন স্বামীৰ নাম: ইদ্রিচ আলী ঘৰ নং : ৬৪ বয়স : 55 লিঙ্গ : মহিলা	CNF1686540 ফটো উপলব্ধ	344 নাম : জইনাল আবদিন পিতাৰ নাম: ইদ্রিচ আলী ঘৰ নং : 64 বয়স : 23 লিঙ্গ : পুৰুষ	FMU0102137 ফটো উপলব্ধ	345 নাম : আজাহাৰুল ইছলাম পিতাৰ নাম: ইদ্রিচ আলী ঘৰ নং : 64 বয়স : 21 লিঙ্গ : পুৰুষ	FMU0102186 ফটো উপলব্ধ
346 নাম : ইব্রাহীম আলী পিতাৰ নাম: মন্তাজ আলী ঘৰ নং : ৬৫ বয়স : 59 লিঙ্গ : পুৰুষ	CNF1686551 ফটো উপলব্ধ	347 নাম : নীৰলা বেগম স্বামীৰ নাম: ইব্রাহীম আলী ঘৰ নং : ৬৫ বয়স : 55 লিঙ্গ : মহিলা	CNF1686562 ফটো উপলব্ধ	348 নাম : চাদ্দাম আলী পিতাৰ নাম: ইব্রাহীম আলী ঘৰ নং : 65 বয়স : 32 লিঙ্গ : পুৰুষ	CNF0293860 ফটো উপলব্ধ
349 নাম : বাক্বুল আলী পিতাৰ নাম: ইব্রাহীম আলী ঘৰ নং : 65 বয়স : 29 লিঙ্গ : পুৰুষ	CNF0293191 ফটো উপলব্ধ	350 নাম : বেৰিকব আলী পিতাৰ নাম: ইব্রাহীম আলী ঘৰ নং : 65 বয়স : 27 লিঙ্গ : পুৰুষ	FMU0027870 ফটো উপলব্ধ	351 নাম : মামনি বেগম স্বামীৰ নাম: বাক্বুল আলী ঘৰ নং : 65 বয়স : 24 লিঙ্গ : মহিলা	CNF4384095 ফটো উপলব্ধ
352 নাম : মাৰুফা খাতুন স্বামীৰ নাম: বেৰিকব আলী ঘৰ নং : 65 বয়স : 23 লিঙ্গ : মহিলা	FMU0102038 ফটো উপলব্ধ	353 নাম : চালেমা খাতুন স্বামীৰ নাম: মন্তাজ আলী ঘৰ নং : ৬৬ বয়স : 92 লিঙ্গ : মহিলা	CNF1686584 ফটো উপলব্ধ	354 নাম : ইছমাইল আলী পিতাৰ নাম: মন্তাজ আলী ঘৰ নং : ৬৬ বয়স : 51 লিঙ্গ : পুৰুষ	CNF1686595 ফটো উপলব্ধ
355 নাম : ছফিলা খাতুন স্বামীৰ নাম: মৃত আবু ছিদ্দিক ঘৰ নং : 66 বয়স : 48 লিঙ্গ : মহিলা	CNF1628053 ফটো উপলব্ধ	356 নাম : আফিয়া খাতুন স্বামীৰ নাম: ইছমাইল আলী ঘৰ নং : ৬৬ বয়স : 47 লিঙ্গ : মহিলা	CNF1686608 ফটো উপলব্ধ	357 নাম : ইস্রাফিল আলী পিতাৰ নাম: মন্তাজ আলী ঘৰ নং : ৬৬ বয়স : 45 লিঙ্গ : পুৰুষ	CNF1686619 ফটো উপলব্ধ
358 নাম : হনুফা খাতুন স্বামীৰ নাম: ইস্রাফিল আলী ঘৰ নং : ৬৬ বয়স : 42 লিঙ্গ : মহিলা	CNF1686620 ফটো উপলব্ধ	359 নাম : তফিকুল ইছলাম পিতাৰ নাম: আবু চিদ্দিক ঘৰ নং : 66 বয়স : 26 লিঙ্গ : পুৰুষ	CNF0290601 ফটো উপলব্ধ	360 নাম : বিছ্বাম বৰা পিতাৰ নাম: ঘনকান্ত বৰা ঘৰ নং : ৬৭ বয়স : 57 লিঙ্গ : পুৰুষ	CNF1686631 ফটো উপলব্ধ



361 নাম : প্ৰেমলতা বৰা স্বামীৰ নাম: ঘনকান্ত বৰা ঘৰ নং : ৬৮ বয়স : 102 লিঙ্গ : মহিলা	CNF1686653 ফটো উপলব্ধ	362 নাম : বাবুল বৰা পিতাৰ নাম: ঘনকান্ত বৰা ঘৰ নং : ৬৯ বয়স : 64 লিঙ্গ : পুৰুষ	CNF0366906 ফটো উপলব্ধ	363 নাম : ভবানী বৰা স্বামীৰ নাম: বাবুল বৰা ঘৰ নং : ৬৯ বয়স : 58 লিঙ্গ : মহিলা	CNF0366948 ফটো উপলব্ধ
#2 364 নাম : গীতাজলি বৰা স্বামীৰ নাম: বাবুল বৰা ঘৰ নং : 69 বয়স : 40 লিঙ্গ : মহিলা	CNF0366955 ফটো উপলব্ধ	365 নাম : ৰাজু বৰা পিতাৰ নাম: বাবুল বৰা ঘৰ নং : 69 বয়স : 30 লিঙ্গ : পুৰুষ	FMU0163048 ফটো উপলব্ধ	366 নাম : ৰিজু বৰা পিতাৰ নাম: বাবুল বৰা ঘৰ নং : 69 বয়স : 28 লিঙ্গ : পুৰুষ	FMU0185512 ফটো উপলব্ধ
367 নাম : কৃষ্ণা বৰা স্বামীৰ নাম: ৰাজু বৰা ঘৰ নং : 69 বয়স : 26 লিঙ্গ : মহিলা	FMU0245282 ফটো উপলব্ধ	368 নাম : নেকবৰ আলী পিতাৰ নাম: মস্তাজ আলী ঘৰ নং : ৭০ বয়স : 67 লিঙ্গ : পুৰুষ	CNF1686697 ফটো উপলব্ধ	369 নাম : আছাদ আলী পিতাৰ নাম: নেকবৰ ঘৰ নং : ৭০ বয়স : 41 লিঙ্গ : পুৰুষ	CNF1686711 ফটো উপলব্ধ
370 নাম : চাহাজুল হক পিতাৰ নাম: নেকবৰ আলী ঘৰ নং : ৭০ বয়স : 39 লিঙ্গ : পুৰুষ	CNF1686722 ফটো উপলব্ধ	371 নাম : ৰমিচা বেগম স্বামীৰ নাম: নেকবৰ আলী ঘৰ নং : 70 বয়স : 38 লিঙ্গ : মহিলা	CNF0291021 ফটো উপলব্ধ	372 নাম : বিমলা বেগম স্বামীৰ নাম: চাহাজুল হক ঘৰ নং : ৭০ বয়স : 34 লিঙ্গ : মহিলা	CNF1686733 ফটো উপলব্ধ
373 নাম : ছাইফুল ইছলাম পিতাৰ নাম: নেকবৰ আলী ঘৰ নং : ৭০ বয়স : 31 লিঙ্গ : পুৰুষ	CNF0297457 ফটো উপলব্ধ	374 নাম : মফিদুল ইছলাম পিতাৰ নাম: নেকবৰ আলী ঘৰ নং : ৭০ বয়স : 29 লিঙ্গ : পুৰুষ	CNF0297648 ফটো উপলব্ধ	375 নাম : বেণুৱাৰা বেগম স্বামীৰ নাম: মফিদুল ইছলাম ঘৰ নং : ৭০ বয়স : 29 লিঙ্গ : মহিলা	CNF0499111 ফটো উপলব্ধ
E 376 নাম : মমতাজ বেগম স্বামীৰ নাম: আব্দুল আলী ঘৰ নং : 71 বয়স : 46 লিঙ্গ : মহিলা	FMU0168013 ফটো উপলব্ধ	377 নাম : আব্দুল আলী পিতাৰ নাম: ওৱাহেদ আলী ঘৰ নং : 71 বয়স : 38 লিঙ্গ : মহিলা	CNF0295154 ফটো উপলব্ধ	S2 378 নাম : শ্বৰশ্ৰুতি পাটৰ ডেকা স্বামীৰ নাম: মৃত খাটিয়া ডেকা ঘৰ নং : 72 বয়স : 48 লিঙ্গ : মহিলা	CNF4403671 ফটো উপলব্ধ
S2 379 নাম : খুকদেৱ ডেকা পিতাৰ নাম: খাটিয়া ডেকা ঘৰ নং : ৭২ বয়স : 31 লিঙ্গ : পুৰুষ	CNF4339321 ফটো উপলব্ধ	S2 380 নাম : বলো ডেকা পিতাৰ নাম: খাটিয়া ডেকা ঘৰ নং : ৭২ বয়স : 30 লিঙ্গ : পুৰুষ	CNF4339339 ফটো উপলব্ধ	# 381 নাম : ৰচনা খাতুন স্বামীৰ নাম: চান ফকিৰ ঘৰ নং : ৭৩ বয়স : 57 লিঙ্গ : মহিলা	CNF4402640 ফটো উপলব্ধ
S2 382 নাম : ফাতেমা খাতুন পিতাৰ নাম: চান ফকিৰ ঘৰ নং : 73 বয়স : 25 লিঙ্গ : মহিলা	CNF0293795 ফটো উপলব্ধ	383 নাম : শাহাজালাল পিতাৰ নাম: চান ফকিৰ ঘৰ নং : ৭৩ বয়স : 25 লিঙ্গ : পুৰুষ	CNF0493692 ফটো উপলব্ধ	384 নাম : মনজুৰা খাতুন স্বামীৰ নাম: শাহা জালাল ঘৰ নং : 73 বয়স : 25 লিঙ্গ : মহিলা	FMU0136226 ফটো উপলব্ধ
385 নাম : সুৰজ আলী পিতাৰ নাম: মিৰাজ আলী ঘৰ নং : ৭৪ বয়স : 60 লিঙ্গ : পুৰুষ	CNF1686857 ফটো উপলব্ধ	386 নাম : আজিজুল ইছলাম পিতাৰ নাম: সুৰুজ আলী ঘৰ নং : 74 বয়স : 27 লিঙ্গ : পুৰুষ	CNF0292144 ফটো উপলব্ধ	387 নাম : নাজিমা খাতুন স্বামীৰ নাম: আব্দুল কালাম ঘৰ নং : ৭৫ বয়স : 45 লিঙ্গ : মহিলা	CNF1686880 ফটো উপলব্ধ
388 নাম : আব্দুল কালাম পিতাৰ নাম: মিৰাজ আলী ঘৰ নং : ৭৫ বয়স : 45 লিঙ্গ : পুৰুষ	CNF1686879 ফটো উপলব্ধ	389 নাম : ইছমাহিল আলী পিতাৰ নাম: মিৰাজ আলী ঘৰ নং : ৭৬ বয়স : 48 লিঙ্গ : পুৰুষ	CNF1686937 ফটো উপলব্ধ	390 নাম : ছুফিয়া খাতুন স্বামীৰ নাম: ইব্ৰাহীম আলী ঘৰ নং : ৭৬ বয়স : 40 লিঙ্গ : মহিলা	CNF1686959 ফটো উপলব্ধ



391 নাম : ইবাহীম আলী পিতাৰ নাম: মিৰাজ আলী ঘৰ নং : ৭৬ বয়স : 39 লিঙ্গ : পুৰুষ	CNF1686926 ফটো উপলব্ধ	392 নাম : ববিনা খাতুন স্বামীৰ নাম: মহম্মদ আলী ঘৰ নং : ৭৬ বয়স : 35 লিঙ্গ : মহিলা	CNF1686960 ফটো উপলব্ধ	393 নাম : আহিয়া বেগম স্বামীৰ নাম: ইচমাহিল আলী ঘৰ নং : ৭৬ বয়স : 35 লিঙ্গ : মহিলা	CNF1686948 ফটো উপলব্ধ
394 নাম : ছমেদ আলী পিতাৰ নাম: ছয়ব আলী আলী ঘৰ নং : ৭৮ বয়স : 67 লিঙ্গ : পুৰুষ	CNF1686971 ফটো উপলব্ধ	395 নাম : চালেমুন নেছা স্বামীৰ নাম: জাফৰ ঘৰ নং : ৭৯ বয়স : 64 লিঙ্গ : মহিলা	CNF1687032 ফটো উপলব্ধ	396 নাম : আলী আকবৰ . মাতৃৰ নাম: চালেমান নেছা ঘৰ নং : ৭৯ বয়স : 31 লিঙ্গ : পুৰুষ	CNF1690535 ফটো উপলব্ধ
397 নাম : আক্কাছ আলী পিতাৰ নাম: জবান আলী ঘৰ নং : ৮০ বয়স : 72 লিঙ্গ : পুৰুষ	CNF1687043 ফটো উপলব্ধ	398 নাম : ছাফিয়া স্বামীৰ নাম: আক্কাছ আলী ঘৰ নং : ৮০ বয়স : 67 লিঙ্গ : মহিলা	CNF1687054 ফটো উপলব্ধ	399 নাম : ৰূপ বানু স্বামীৰ নাম: মৃত চান মিঞা ঘৰ নং : 80 বয়স : 47 লিঙ্গ : মহিলা	CNF4402608 ফটো উপলব্ধ
400 নাম : আঃ মন্নান পিতাৰ নাম: আক্কাছ আলী ঘৰ নং : ৮০ বয়স : 45 লিঙ্গ : পুৰুষ	CNF1687065 ফটো উপলব্ধ	401 নাম : আব্দুল হান্নান পিতাৰ নাম: আক্কাছ আলী ঘৰ নং : ৮০ বয়স : 39 লিঙ্গ : পুৰুষ	CNF1687076 ফটো উপলব্ধ	402 নাম : চুভান আলী পিতাৰ নাম: আক্কাছ আলী ঘৰ নং : ৮০ বয়স : 35 লিঙ্গ : পুৰুষ	CNF1687098 ফটো উপলব্ধ
403 নাম : আহিয়া খাতুন পিতাৰ নাম: আক্কাছ আলী ঘৰ নং : ৮০ বয়স : 35 লিঙ্গ : মহিলা	CNF1687101 ফটো উপলব্ধ	404 নাম : ৰাবিয়া খাতুন স্বামীৰ নাম: চুভান আলী ঘৰ নং : ৮০ বয়স : 33 লিঙ্গ : মহিলা	CNF1687087 ফটো উপলব্ধ	405 নাম : আনুৱাৰা খাতুন স্বামীৰ নাম: আব্দুল হান্নান ঘৰ নং : ৮০ বয়স : 32 লিঙ্গ : মহিলা	CNF1690320 ফটো উপলব্ধ
406 নাম : ৰফুল আমিন পিতাৰ নাম: চান মিঞা ঘৰ নং : ৮০ বয়স : 31 লিঙ্গ : পুৰুষ	CNF1690546 ফটো উপলব্ধ	407 নাম : বিপল হুছেইন পিতাৰ নাম: চান মিঞা ঘৰ নং : 80 বয়স : 30 লিঙ্গ : পুৰুষ	CNF0295444 ফটো উপলব্ধ	408 নাম : নাজিমা খাতুন স্বামীৰ নাম: আঃ মন্নান ঘৰ নং : 80 বয়স : 26 লিঙ্গ : মহিলা	CNF0406686 ফটো উপলব্ধ
409 নাম : চমলা খাতুন স্বামীৰ নাম: ৰফুল আমিন ঘৰ নং : 80 বয়স : 25 লিঙ্গ : মহিলা	CNF0295360 ফটো উপলব্ধ	# 410 নাম : ৰেজবিনা খাতুন স্বামীৰ নাম: ৰাজিকুল ইছলাম ঘৰ নং : 80 বয়স : 23 লিঙ্গ : মহিলা	CNF1111665 ফটো উপলব্ধ	411 নাম : মামনি খাতুন স্বামীৰ নাম: নাজিম উদ্দিন ঘৰ নং : 80 বয়স : 23 লিঙ্গ : মহিলা	FMU0167817 ফটো উপলব্ধ
412 নাম : জামিনা খাতুন পিতাৰ নাম: আক্কাছ আলী ঘৰ নং : 80 বয়স : 23 লিঙ্গ : মহিলা	FMU0167874 ফটো উপলব্ধ	413 নাম : আজিমুদ্দিন পিতাৰ নাম: আক্কাছ আলী ঘৰ নং : 80 বয়স : 20 লিঙ্গ : পুৰুষ	FMU0244087 ফটো উপলব্ধ	414 নাম : নাজিম উদ্দিন পিতাৰ নাম: আক্কাছ আলী ঘৰ নং : 80 পাট নং 207 বয়স : 26 লিঙ্গ : পুৰুষ	CNF0433086 ফটো উপলব্ধ
#2 415 নাম : ইদ্রিছ আলী পিতাৰ নাম: মৃত জবান আলী ঘৰ নং : 82 বয়স : 74 লিঙ্গ : পুৰুষ	CNF4402632 ফটো উপলব্ধ	416 নাম : মনুৱাৰা খাতুন স্বামীৰ নাম: ইদ্রিছ আলী ঘৰ নং : ৮২ বয়স : 56 লিঙ্গ : মহিলা	CNF1687145 ফটো উপলব্ধ	417 নাম : আকলিমা খাতুন অন্যান্য: আৰজ আলী ঘৰ নং : ৮২ বয়স : 30 লিঙ্গ : মহিলা	CNF0304626 ফটো উপলব্ধ
418 নাম : জাহেদ আলী পিতাৰ নাম: জবান আলী ঘৰ নং : ৮৩ বয়স : 62 লিঙ্গ : পুৰুষ	CNF1687156 ফটো উপলব্ধ	419 নাম : বানেছা বানু স্বামীৰ নাম: আহম্মদ আলী ঘৰ নং : 83 বয়স : 60 লিঙ্গ : মহিলা	DBH1562727 ফটো উপলব্ধ	420 নাম : আশ্ৰব আলী পিতাৰ নাম: জাহেদ আলী ঘৰ নং : ৮৩ বয়স : 40 লিঙ্গ : পুৰুষ	CNF1687178 ফটো উপলব্ধ



421 নাম : বমেনা খাতুন পিতাৰ নাম: আশ্ৰ্ব আলী ঘৰ নং : ৮৩ বয়স : 33 লিঙ্গ : মহিলা	CNF1690466 ফটো উপলব্ধ	422 নাম : ইয়াকোব আলী পিতাৰ নাম: জাহেদ আলী ঘৰ নং : 83 বয়স : 30 লিঙ্গ : পুৰুষ	CNF0293720 ফটো উপলব্ধ	423 নাম : মৰজিনা খাতুন স্বামীৰ নাম: ইয়াকুব আলী ঘৰ নং : ৮৩ বয়স : 25 লিঙ্গ : মহিলা	CNF0494369 ফটো উপলব্ধ
424 নাম : শৰিফা বেগম স্বামীৰ নাম: ফ. জৰ আলী ঘৰ নং : 83 বয়স : 25 লিঙ্গ : মহিলা	CNF1119734 ফটো উপলব্ধ	425 নাম : ফজৰ আলী পিতাৰ নাম: জাহেদ আলী ঘৰ নং : 83 বয়স : 20 লিঙ্গ : পুৰুষ	FMU0204644 ফটো উপলব্ধ	426 নাম : জমিৰ আলী পিতাৰ নাম: জাহেদ আলী ঘৰ নং : 83 বয়স : 19 লিঙ্গ : পুৰুষ	FMU0204651 ফটো উপলব্ধ
# 427 নাম : বশিদুল ইছলাম পিতাৰ নাম: ইছাহক আলী ঘৰ নং : 8৩ বয়স : 29 লিঙ্গ : পুৰুষ	CNF0453035 ফটো উপলব্ধ	428 নাম : বজব আলী পিতাৰ নাম: বমজান আলী ঘৰ নং : ৮৪ বয়স : 34 লিঙ্গ : পুৰুষ	CNF1690308 ফটো উপলব্ধ	429 নাম : জৌৰালী পিতাৰ নাম: বমজান আলী ঘৰ নং : ৮৪ বয়স : 30 লিঙ্গ : পুৰুষ	CNF0245084 ফটো উপলব্ধ
430 নাম : নূৰ নেহাৰ স্বামীৰ নাম: বজব আলী ঘৰ নং : ৮৪ বয়স : 30 লিঙ্গ : মহিলা	CNF1111699 ফটো উপলব্ধ	431 নাম : নূৰন নাহাৰ স্বামীৰ নাম: ইছব আলী ঘৰ নং : ৮৪ বয়স : 25 লিঙ্গ : মহিলা	CNF1111509 ফটো উপলব্ধ	432 নাম : ইচব আলী পিতাৰ নাম: বমজান আলী ঘৰ নং : ৮৪ বয়স : 23 লিঙ্গ : পুৰুষ	CNF1111558 ফটো উপলব্ধ
433 নাম : হজৰত আলী অন্যান্য: বজব আলী ঘৰ নং : 84 বয়স : 22 লিঙ্গ : পুৰুষ	FMU0168054 ফটো উপলব্ধ	434 নাম : ছালেমন খাতুন স্বামীৰ নাম: ছাদত আলী ঘৰ নং : ৮৫ বয়স : 97 লিঙ্গ : মহিলা	CNF1687214 ফটো উপলব্ধ	435 নাম : মোজামিল আলী পিতাৰ নাম: ছাদত আলী ঘৰ নং : ৮৫ বয়স : 33 লিঙ্গ : পুৰুষ	CNF2005767 ফটো উপলব্ধ
436 নাম : জামেনা খাতুন স্বামীৰ নাম: মোজামিল আলী ঘৰ নং : ৮৫ বয়স : 27 লিঙ্গ : মহিলা	CNF0502757 ফটো উপলব্ধ	437 নাম : মোকাবিৰ পিতাৰ নাম: ছাদত আলী ঘৰ নং : 85 বয়স : 25 লিঙ্গ : পুৰুষ	CNF0290700 ফটো উপলব্ধ	438 নাম : বহমান আলী পিতাৰ নাম: মৃত ওচমান আলী ঘৰ নং : 86 বয়স : 50 লিঙ্গ : পুৰুষ	CNF4402616 ফটো উপলব্ধ
439 নাম : বহিম আলী পিতাৰ নাম: ওচমান আলী ঘৰ নং : ৮৬ বয়স : 49 লিঙ্গ : পুৰুষ	CNF1687258 ফটো উপলব্ধ	440 নাম : আঃ কৰিম পিতাৰ নাম: ওচমান আলী ঘৰ নং : ৮৬ বয়স : 46 লিঙ্গ : পুৰুষ	CNF1687269 ফটো উপলব্ধ	441 নাম : ছাফিয়া খাতুন স্বামীৰ নাম: বহমান আলী ঘৰ নং : ৮৬ বয়স : 45 লিঙ্গ : মহিলা	CNF1687247 ফটো উপলব্ধ
442 নাম : মুছলেম আলী পিতাৰ নাম: ওচমান আলী ঘৰ নং : ৮৬ বয়স : 42 লিঙ্গ : পুৰুষ	CNF1687270 ফটো উপলব্ধ	443 নাম : মমতাজ বেগম স্বামীৰ নাম: বহিম আলী ঘৰ নং : ৮৬ বয়স : 39 লিঙ্গ : মহিলা	CNF1687281 ফটো উপলব্ধ	444 নাম : ফুৰকান আলী পিতাৰ নাম: ওচমান আলী ঘৰ নং : ৮৬ বয়স : 35 লিঙ্গ : পুৰুষ	CNF1687292 ফটো উপলব্ধ
445 নাম : কুলচুমা খাতুন স্বামীৰ নাম: আঃ কৰিম ঘৰ নং : ৮৬ বয়স : 34 লিঙ্গ : মহিলা	CNF1687305 ফটো উপলব্ধ	446 নাম : ছাহিদা খাতুন স্বামীৰ নাম: মুছলেম আলী ঘৰ নং : ৮৬ বয়স : 33 লিঙ্গ : মহিলা	CNF1690240 ফটো উপলব্ধ	447 নাম : আমিৰ হুছেইন পিতাৰ নাম: ওচমান আলী ঘৰ নং : ৮৬ বয়স : 32 লিঙ্গ : পুৰুষ	CNF1690477 ফটো উপলব্ধ
448 নাম : নাচিমা খাতুন স্বামীৰ নাম: ফুৰকান আলী ঘৰ নং : ৮৬ বয়স : 29 লিঙ্গ : মহিলা	CNF0307538 ফটো উপলব্ধ	449 নাম : নূৰ হুছেইন পিতাৰ নাম: ওচমান আলী ঘৰ নং : ৮৬ বয়স : 28 লিঙ্গ : পুৰুষ	CNF0307488 ফটো উপলব্ধ	450 নাম : ছামিমা আকতুৰা বেগম স্বামীৰ নাম: নূৰ হুছেইন ঘৰ নং : 86 বয়স : 26 লিঙ্গ : মহিলা	FMU0102061 ফটো উপলব্ধ

451 নাম : জাকিৰ হুছেইন পিতাৰ নাম: ওচমান আলী ঘৰ নং : 86 বয়স : 25 লিঙ্গ : পুৰুষ	CNF0291922 ফটো উপলব্ধ	452 নাম : তাছলিমা বেগম স্বামীৰ নাম: আমিৰ হুছেইন ঘৰ নং : ৮৬ বয়স : 24 লিঙ্গ : মহিলা	CNF0460766 ফটো উপলব্ধ	453 নাম : চফিকুল ইছলাম পিতাৰ নাম: ওচমান আলী ঘৰ নং : ৮৬ বয়স : 23 লিঙ্গ : পুৰুষ	CNF0456327 ফটো উপলব্ধ
454 নাম : আব্দুল গফুৰ পিতাৰ নাম: মৃত মস্তাজ আলী ঘৰ নং : 87 বয়স : 52 লিঙ্গ : পুৰুষ	CNF4402624 ফটো উপলব্ধ	D 455 নাম : ছৰিফা খাতুন স্বামীৰ নাম: আঃ গফুৰ ঘৰ নং : ৮৭ বয়স : 49 লিঙ্গ : মহিলা	CNF1687350 ফটো উপলব্ধ	456 নাম : বাবুল হুছেইন পিতাৰ নাম: আব্দুল গফুৰ ঘৰ নং : ৮৭ বয়স : 25 লিঙ্গ : পুৰুষ	CNF1111525 ফটো উপলব্ধ
457 নাম : হৰজত আলী পিতাৰ নাম: মস্তাজ আলী ঘৰ নং : ৮৮ বয়স : 77 লিঙ্গ : পুৰুষ	CNF1687361 ফটো উপলব্ধ	458 নাম : বাবিয়া খাতুন স্বামীৰ নাম: হৰজত আলী ঘৰ নং : ৮৮ বয়স : 65 লিঙ্গ : মহিলা	CNF1687372 ফটো উপলব্ধ	459 নাম : ইছাহক আলী পিতাৰ নাম: হৰজত আলী ঘৰ নং : ৮৮ বয়স : 52 লিঙ্গ : পুৰুষ	CNF1687407 ফটো উপলব্ধ
S2 460 নাম : চান বান স্বামীৰ নাম: ইছমাঈল আলী ঘৰ নং : ৮৮ বয়স : 50 লিঙ্গ : মহিলা	CNF1687394 ফটো উপলব্ধ	461 নাম : ইক্ৰামুল আলী পিতাৰ নাম: হৰজত আলী ঘৰ নং : ৮৮ বয়স : 33 লিঙ্গ : পুৰুষ	CNF0373159 ফটো উপলব্ধ	462 নাম : আশ্বিয়া খাতুন স্বামীৰ নাম: ইক্ৰামুল আলী ঘৰ নং : ৮৮ বয়স : 29 লিঙ্গ : মহিলা	CNF0373308 ফটো উপলব্ধ
463 নাম : হাচনাৰা বেগম স্বামীৰ নাম: ইছাহক আলী ঘৰ নং : ৮৮ বয়স : 28 লিঙ্গ : মহিলা	CNF0373407 ফটো উপলব্ধ	464 নাম : আব্দুল খালেক পিতাৰ নাম: মস্তাজ আলী ঘৰ নং : ৮৯ বয়স : 75 লিঙ্গ : পুৰুষ	CNF1687418 ফটো উপলব্ধ	465 নাম : মিনাৰা বেগম স্বামীৰ নাম: আব্দুল খালেক ঘৰ নং : ৮৯ বয়স : 65 লিঙ্গ : মহিলা	CNF1687429 ফটো উপলব্ধ
466 নাম : আব্দুল বেজ্জাক পিতাৰ নাম: আব্দুল খালেক ঘৰ নং : ৮৯ বয়স : 45 লিঙ্গ : পুৰুষ	CNF1687430 ফটো উপলব্ধ	467 নাম : বেজিনা খাতুন স্বামীৰ নাম: এছাক আলী ঘৰ নং : 89 বয়স : 35 লিঙ্গ : মহিলা	CNF4403598 ফটো উপলব্ধ	468 নাম : এছাক আলী পিতাৰ নাম: আব্দুল খালেক ঘৰ নং : ৮৯ বয়স : 31 লিঙ্গ : পুৰুষ	CNF1690397 ফটো উপলব্ধ
469 নাম : জোচনাৰা বেগম স্বামীৰ নাম: আব্দুল বেজ্জাক ঘৰ নং : ৮৯ বয়স : 31 লিঙ্গ : মহিলা	CNF0308445 ফটো উপলব্ধ	470 নাম : মাজাহাৰুল ইছলাম পিতাৰ নাম: আব্দুল খালেক ঘৰ নং : ৮৯ বয়স : 29 লিঙ্গ : পুৰুষ	CNF0245134 ফটো উপলব্ধ	471 নাম : আইনুল হক পিতাৰ নাম: আব্দুল খালেক ঘৰ নং : ৮৯ বয়স : 27 লিঙ্গ : পুৰুষ	CNF0245142 ফটো উপলব্ধ
472 নাম : আব্দুল মালেক পিতাৰ নাম: মস্তাজ আলী ঘৰ নং : ৯০ বয়স : 73 লিঙ্গ : পুৰুষ	CNF1687441 ফটো উপলব্ধ	473 নাম : নীৰলা খাতুন স্বামীৰ নাম: আব্দুল মালেক ঘৰ নং : ৯০ বয়স : 63 লিঙ্গ : মহিলা	CNF1687452 ফটো উপলব্ধ	474 নাম : গুলজাৰ হুছেইন পিতাৰ নাম: আব্দুল মালেক ঘৰ নং : ৯০ বয়স : 30 লিঙ্গ : পুৰুষ	CNF0374108 ফটো উপলব্ধ
475 নাম : মহিলা খাতুন স্বামীৰ নাম: আব্দুল ছাত্তাৰ ঘৰ নং : ৯১ বয়স : 42 লিঙ্গ : মহিলা	CNF1687474 ফটো উপলব্ধ	476 নাম : কদুছ আলী পিতাৰ নাম: মস্তাজ আলী ঘৰ নং : ৯২ বয়স : 59 লিঙ্গ : পুৰুষ	CNF1687485 ফটো উপলব্ধ	477 নাম : শুব্ৰফা খাতুন স্বামীৰ নাম: কদুছ আলী ঘৰ নং : ৯২ বয়স : 52 লিঙ্গ : মহিলা	CNF1687496 ফটো উপলব্ধ
478 নাম : আকতাৰ খাতুন পিতাৰ নাম: কদুছ আলী ঘৰ নং : 92 বয়স : 30 লিঙ্গ : মহিলা	CNF0433581 ফটো উপলব্ধ	479 নাম : চিৰাজ আলী পিতাৰ নাম: মস্তাজ আলী ঘৰ নং : ৯৩ বয়স : 65 লিঙ্গ : পুৰুষ	CNF1687509 ফটো উপলব্ধ	480 নাম : মমিনা বেগম স্বামীৰ নাম: চিৰাজ আলী ঘৰ নং : ৯৩ বয়স : 55 লিঙ্গ : মহিলা	CNF1687510 ফটো উপলব্ধ

481 নাম : গুলজাৰ হুছেইন পিতাৰ নাম: চিৰাজ আলী ঘৰ নং : ৯৩ বয়স : 34 লিঙ্গ : পুৰুষ	CNF0150136 ফটো উপলব্ধ	482 নাম : তানজিমালা খাতুন স্বামীৰ নাম: এমৰাজুল হুছেইন ঘৰ নং : 93 বয়স : 28 লিঙ্গ : মহিলা	CNF0294561 ফটো উপলব্ধ	483 নাম : ৰূপসাহিনা বেগম স্বামীৰ নাম: গুলজাৰ হুছেইন ঘৰ নং : 93 বয়স : 23 লিঙ্গ : মহিলা	FMU0169284 ফটো উপলব্ধ
484 নাম : ফৰিদুল হুছেইন পিতাৰ নাম: চিৰাজ আলী ঘৰ নং : 93 বয়স : 19 লিঙ্গ : পুৰুষ	FMU0169029 ফটো উপলব্ধ	485 নাম : নিদান আলী পিতাৰ নাম: মস্তাজ আলী ঘৰ নং : ৯৪ বয়স : 57 লিঙ্গ : পুৰুষ	CNF1687521 ফটো উপলব্ধ	486 নাম : নাজিৰা আনচাৰী স্বামীৰ নাম: নিদান আলী ঘৰ নং : ৯৪ বয়স : 47 লিঙ্গ : মহিলা	CNF1687532 ফটো উপলব্ধ
487 নাম : জাহিদা বেগম স্বামীৰ নাম: নিদান আলী ঘৰ নং : 94 বয়স : 29 লিঙ্গ : মহিলা	CNF0295261 ফটো উপলব্ধ	488 নাম : জহুৰা বেগম স্বামীৰ নাম: মস্তাজ আলী ঘৰ নং : ৯৫ বয়স : 92 লিঙ্গ : মহিলা	CNF1687554 ফটো উপলব্ধ	489 নাম : জিয়াবুৰ ৰহমান পিতাৰ নাম: মস্তাজ আলী ঘৰ নং : ৯৫ বয়স : 42 লিঙ্গ : পুৰুষ	CNF1687565 ফটো উপলব্ধ
490 নাম : ৰুকিয়া খাতুন স্বামীৰ নাম: জিয়াবুৰ ৰহমান ঘৰ নং : ৯৫ বয়স : 39 লিঙ্গ : মহিলা	CNF1687576 ফটো উপলব্ধ	491 নাম : মতলেব আলী পিতাৰ নাম: আঃ কাদিৰ ঘৰ নং : ৯৬ বয়স : 60 লিঙ্গ : পুৰুষ	CNF1687587 ফটো উপলব্ধ	492 নাম : জায়েদা খাতুন স্বামীৰ নাম: মতলেব আলী ঘৰ নং : ৯৬ বয়স : 55 লিঙ্গ : মহিলা	CNF1687598 ফটো উপলব্ধ
493 নাম : আতাবুৰ ৰহমান পিতাৰ নাম: মতলেব আলী ঘৰ নং : ৯৬ বয়স : 32 লিঙ্গ : পুৰুষ	CNF1690502 ফটো উপলব্ধ	494 নাম : আজিবুৰ ৰহমান পিতাৰ নাম: মতলেব আলী ঘৰ নং : ৯৬ বয়স : 31 লিঙ্গ : পুৰুষ	CNF0245100 ফটো উপলব্ধ	495 নাম : নাজিৰা খাতুন স্বামীৰ নাম: আতাবুৰ ৰহমান ঘৰ নং : ৯৬ বয়স : 29 লিঙ্গ : মহিলা	CNF0245332 ফটো উপলব্ধ
# 496 নাম : জোচনাৰা খাতুন স্বামীৰ নাম: আজিবুৰ ৰহমান ঘৰ নং : 96 বয়স : 27 লিঙ্গ : মহিলা	CNF0297093 ফটো উপলব্ধ	497 নাম : আহেদ আলী পিতাৰ নাম: জব্বৰ আলী ঘৰ নং : ৯৭ বয়স : 82 লিঙ্গ : পুৰুষ	CNF1687601 ফটো উপলব্ধ	498 নাম : ময়ৰম বিবি স্বামীৰ নাম: আহেদ আলী ঘৰ নং : ৯৭ বয়স : 72 লিঙ্গ : মহিলা	CNF1687612 ফটো উপলব্ধ
499 নাম : নিজাম উদ্দিন পিতাৰ নাম: আহেদ আলী ঘৰ নং : ৯৭ বয়স : 45 লিঙ্গ : পুৰুষ	CNF1687623 ফটো উপলব্ধ	500 নাম : গিয়াছ উদ্দিন পিতাৰ নাম: আহেদ আলী ঘৰ নং : ৯৭ বয়স : 42 লিঙ্গ : পুৰুষ	CNF1687634 ফটো উপলব্ধ	501 নাম : জৰজিনা খাতুন স্বামীৰ নাম: নিজাম উদ্দিন ঘৰ নং : ৯৭ বয়স : 33 লিঙ্গ : মহিলা	CNF0312389 ফটো উপলব্ধ
502 নাম : ফাতেমা খাতুন স্বামীৰ নাম: গিয়াছ উদ্দিন ঘৰ নং : ৯৭ বয়স : 32 লিঙ্গ : মহিলা	CNF0312488 ফটো উপলব্ধ	503 নাম : চাহিদা খাতুন স্বামীৰ নাম: গুলজাৰ হুছেইন ঘৰ নং : 97 বয়স : 21 লিঙ্গ : মহিলা	CNF4464996 ফটো উপলব্ধ	504 নাম : হাছেন বান স্বামীৰ নাম: নিয়াজ আলী ঘৰ নং : ৯৮ বয়স : 87 লিঙ্গ : মহিলা	CNF1687656 ফটো উপলব্ধ
505 নাম : আউৰাল আলী পিতাৰ নাম: নিয়াজ আলী ঘৰ নং : ৯৮ বয়স : 45 লিঙ্গ : পুৰুষ	CNF1687678 ফটো উপলব্ধ	506 নাম : ইছমেতাবা স্বামীৰ নাম: আউৰাল আলী ঘৰ নং : ৯৮ বয়স : 40 লিঙ্গ : মহিলা	CNF1687689 ফটো উপলব্ধ	507 নাম : মুবাৰক আলী পিতাৰ নাম: মৃত নিয়াজ আলী ঘৰ নং : 98 বয়স : 40 লিঙ্গ : পুৰুষ	CNF4402574 ফটো উপলব্ধ
508 নাম : নাজিমা খাতুন স্বামীৰ নাম: মুবাৰক আলী ঘৰ নং : ৯৮ বয়স : 34 লিঙ্গ : মহিলা	CNF1687690 ফটো উপলব্ধ	509 নাম : হুছেন আলী পিতাৰ নাম: নিয়াজ আলী ঘৰ নং : ৯৯ বয়স : 62 লিঙ্গ : পুৰুষ	CNF1687703 ফটো উপলব্ধ	510 নাম : ৰইমন নেছা স্বামীৰ নাম: হুছেন আলী ঘৰ নং : ৯৯ বয়স : 57 লিঙ্গ : মহিলা	CNF1687714 ফটো উপলব্ধ



511 নাম : আতাবুৰ আলী পিতাৰ নাম: হুছেইন আলী ঘৰ নং : ৯৯ বয়স : 33 লিঙ্গ : পুৰুষ	CNF0313528 ফটো উপলব্ধ	512 নাম : নেকিবুৰ আলী পিতাৰ নাম: হুছেইন আলী ঘৰ নং : ৯৯ বয়স : 28 লিঙ্গ : পুৰুষ	CNF0313908 ফটো উপলব্ধ	#2 513 নাম : ফাৰজিনা খাতুন স্বামীৰ নাম: আতাবুৰ আলী ঘৰ নং : 99 বয়স : 27 লিঙ্গ : মহিলা	DBH0652750 ফটো উপলব্ধ
514 নাম : মাজাহাৰুল পিতাৰ নাম: হুছেইন আলী ঘৰ নং : 99 বয়স : 24 লিঙ্গ : পুৰুষ	FMU0243899 ফটো উপলব্ধ	515 নাম : চমেলা বেগম স্বামীৰ নাম: মুকলেছ আলী ঘৰ নং : ১০১ বয়স : 72 লিঙ্গ : মহিলা	CNF1687736 ফটো উপলব্ধ	516 নাম : মুছলেম আলী পিতাৰ নাম: মুকলেছ আলী ঘৰ নং : ১০১ বয়স : 52 লিঙ্গ : পুৰুষ	CNF1687747 ফটো উপলব্ধ
517 নাম : জোন্নাৰা বেগম স্বামীৰ নাম: মুছলেম আলী ঘৰ নং : ১০১ বয়স : 42 লিঙ্গ : মহিলা	CNF1687758 ফটো উপলব্ধ	518 নাম : চুলমান আলী পিতাৰ নাম: মুকলেছ আলী ঘৰ নং : ১০১ বয়স : 31 লিঙ্গ : পুৰুষ	CNF0245225 ফটো উপলব্ধ	519 নাম : তাজ বিন খাতুন স্বামীৰ নাম: চুলমান আলী ঘৰ নং : 101 বয়স : 27 লিঙ্গ : মহিলা	CNF0294793 ফটো উপলব্ধ
520 নাম : ইক্ৰামুল হক পিতাৰ নাম: মুছলেম উদ্দিন ঘৰ নং : 101 বয়স : 25 লিঙ্গ : পুৰুষ	CNF0295055 ফটো উপলব্ধ	521 নাম : ইনামুল হুছেইন পিতাৰ নাম: মুছলেম উদ্দিন ঘৰ নং : 101 বয়স : 24 লিঙ্গ : পুৰুষ	FMU0167973 ফটো উপলব্ধ	522 নাম : বহিমা খাতুন স্বামীৰ নাম: ইক্ৰামুল হক ঘৰ নং : 101 বয়স : 22 লিঙ্গ : মহিলা	FMU0167981 ফটো উপলব্ধ
523 নাম : বিবি ছালামা স্বামীৰ নাম: ইনামুল ইছলাম ঘৰ নং : 101 বয়স : 21 লিঙ্গ : মহিলা	FMU0167999 ফটো উপলব্ধ	524 নাম : নূৰ মহাম্মদ পিতাৰ নাম: আবাল হুছেইন ঘৰ নং : ১০২ বয়স : 43 লিঙ্গ : পুৰুষ	CNF1687781 ফটো উপলব্ধ	525 নাম : ফতেমা খাতুন স্বামীৰ নাম: নূৰ মহাম্মদ ঘৰ নং : ১০২ বয়স : 40 লিঙ্গ : মহিলা	CNF1687792 ফটো উপলব্ধ
526 নাম : মুফি দা খাতুন স্বামীৰ নাম: মত কাছেম আলী ঘৰ নং : 102 বয়স : 40 লিঙ্গ : মহিলা	CNF4402590 ফটো উপলব্ধ	527 নাম : ঈমান আলী পিতাৰ নাম: আহমেদ আলী ঘৰ নং : ১০৩ বয়স : 61 লিঙ্গ : পুৰুষ	CNF1687805 ফটো উপলব্ধ	528 নাম : সোমোত্ৰে বান স্বামীৰ নাম: ঈমান আলী ঘৰ নং : ১০৩ বয়স : 53 লিঙ্গ : মহিলা	CNF1687816 ফটো উপলব্ধ
529 নাম : একিন আলী পিতাৰ নাম: ঈমান আলী ঘৰ নং : ১০৩ বয়স : 30 লিঙ্গ : পুৰুষ	CNF0191197 ফটো উপলব্ধ	530 নাম : মুশিদা খাতুন স্বামীৰ নাম: একিন আলী ঘৰ নং : 103, পাট নং 207 বয়স : 27 লিঙ্গ : মহিলা	CNF0434704 ফটো উপলব্ধ	531 নাম : তাহেৰ আলী পিতাৰ নাম: নিয়াজ আলী ঘৰ নং : ১০৪ বয়স : 67 লিঙ্গ : পুৰুষ	CNF1687827 ফটো উপলব্ধ
532 নাম : চুলেমা খাতুন স্বামীৰ নাম: তাহেৰ আলী ঘৰ নং : ১০৪ বয়স : 62 লিঙ্গ : মহিলা	CNF1687838 ফটো উপলব্ধ	533 নাম : ইউচুফ আলী পিতাৰ নাম: তাহেৰ আলী ঘৰ নং : ১০৪ বয়স : 41 লিঙ্গ : পুৰুষ	CNF1687849 ফটো উপলব্ধ	534 নাম : উম্মো হান্নি বেগম স্বামীৰ নাম: ইউচুফ আলী ঘৰ নং : ১০৪ বয়স : 37 লিঙ্গ : মহিলা	CNF1687850 ফটো উপলব্ধ
535 নাম : আমিন আলী পিতাৰ নাম: তাহেৰ আলী ঘৰ নং : ১০৪ বয়স : 33 লিঙ্গ : পুৰুষ	CNF0191759 ফটো উপলব্ধ	536 নাম : কাৰিম আলী পিতাৰ নাম: তাহেৰ আলী ঘৰ নং : ১০৪ বয়স : 30 লিঙ্গ : পুৰুষ	CNF0191908 ফটো উপলব্ধ	537 নাম : হাবিজুল ইছলাম পিতাৰ নাম: তাহেৰ আলী ঘৰ নং : ১০৪ বয়স : 28 লিঙ্গ : পুৰুষ	CNF0192146 ফটো উপলব্ধ
538 নাম : মহিজুল ইছলাম পিতাৰ নাম: তাহেৰ আলী ঘৰ নং : ১০৪ বয়স : 25 লিঙ্গ : পুৰুষ	CNF4424172 ফটো উপলব্ধ	539 নাম : মজিবুৰ বহমান পিতাৰ নাম: চাহেদ আলী ঘৰ নং : ১০৫ বয়স : 70 লিঙ্গ : পুৰুষ	CNF1687883 ফটো উপলব্ধ	540 নাম : ফিৰোজা খাতুন স্বামীৰ নাম: মজিবুৰ বহমান ঘৰ নং : ১০৫ বয়স : 62 লিঙ্গ : মহিলা	CNF1687894 ফটো উপলব্ধ



541 নাম : এমৰান আলী পিতাৰ নাম: মজিবুৰ ৰহমান ঘৰ নং : ১০৫ বয়স : 44 লিঙ্গ : পুৰুষ	CNF1687907 ফটো উপলব্ধ	542 নাম : ফুৰকান আলী পিতাৰ নাম: মজিবুৰ ৰহমান ঘৰ নং : ১০৫ বয়স : 43 লিঙ্গ : পুৰুষ	CNF1687929 ফটো উপলব্ধ	543 নাম : উম্মোহানি খাতুন স্বামীৰ নাম: এমৰান আলী ঘৰ নং : ১০৫ বয়স : 41 লিঙ্গ : মহিলা	CNF1687918 ফটো উপলব্ধ
544 নাম : ইয়েছমিনা খাতুন স্বামীৰ নাম: ফুৰকান আলী ঘৰ নং : ১০৫ বয়স : 39 লিঙ্গ : মহিলা	CNF1687930 ফটো উপলব্ধ	545 নাম : কাবিল আলী পিতাৰ নাম: মজিবুৰ ৰহমান ঘৰ নং : ১০৫ বয়স : 37 লিঙ্গ : পুৰুষ	CNF1687861 ফটো উপলব্ধ	546 নাম : মহাম্মদ হাবিল পিতাৰ নাম: মজিবুৰ ৰহমান ঘৰ নং : ১০৫ বয়স : 37 লিঙ্গ : পুৰুষ	CNF1687941 ফটো উপলব্ধ
547 নাম : আকতাৰা বেগম স্বামীৰ নাম: কাবিল আলী ঘৰ নং : ১০৫ বয়স : 35 লিঙ্গ : মহিলা	CNF1687872 ফটো উপলব্ধ	548 নাম : মৰজিনা বেগম স্বামীৰ নাম: মহাম্মদ হাবিল ঘৰ নং : ১০৫ বয়স : 29 লিঙ্গ : মহিলা	CNF0316109 ফটো উপলব্ধ	549 নাম : বিলকিছা খাতুন পিতাৰ নাম: মজিবুৰ ৰহমান ঘৰ নং : 105 বয়স : 26 লিঙ্গ : মহিলা	CNF0293274 ফটো উপলব্ধ
# 550 নাম : নুৰ ছালাম পিতাৰ নাম: এমৰান আলী ঘৰ নং : 105 বয়স : 26 লিঙ্গ : পুৰুষ	FMU0167932 ফটো উপলব্ধ	551 নাম : নুৰ আলম পিতাৰ নাম: এমৰান আলী ঘৰ নং : 105 বয়স : 20 লিঙ্গ : পুৰুষ	FMU0247676 ফটো উপলব্ধ	552 নাম : ফইজুল ৰহমান পিতাৰ নাম: সাহেদ আলী ঘৰ নং : ১০৬ বয়স : 60 লিঙ্গ : পুৰুষ	CNF1687952 ফটো উপলব্ধ
553 নাম : জোসনাৰা বেগম স্বামীৰ নাম: ফইজুল ৰহমান ঘৰ নং : ১০৬ বয়স : 56 লিঙ্গ : মহিলা	CNF1687963 ফটো উপলব্ধ	554 নাম : সমৰ আলী পিতাৰ নাম: ফইজুল ৰহমান ঘৰ নং : ১০৬ বয়স : 39 লিঙ্গ : পুৰুষ	CNF1687974 ফটো উপলব্ধ	555 নাম : মুকছিদা খাতুন স্বামীৰ নাম: সমৰ আলী ঘৰ নং : ১০৬ বয়স : 34 লিঙ্গ : মহিলা	CNF1687985 ফটো উপলব্ধ
556 নাম : বাহাৰুল ইছলাম পিতাৰ নাম: ফইজুল ৰহমান ঘৰ নং : ১০৬ বয়স : 33 লিঙ্গ : পুৰুষ	CNF1690422 ফটো উপলব্ধ	557 নাম : মুৰ্শিদা বেগম অন্যান্য: বাহাৰুল ইছলাম ঘৰ নং : ১০৬ বয়স : 32 লিঙ্গ : মহিলা	CNF1690386 ফটো উপলব্ধ	558 নাম : ছাহিদা বেগম স্বামীৰ নাম: বাহাৰুল ইছলাম ঘৰ নং : 106 বয়স : 25 লিঙ্গ : মহিলা	FMU0167957 ফটো উপলব্ধ
559 নাম : আজিজুৰ ৰহমান পিতাৰ নাম: সাহেদ আলী ঘৰ নং : ১০৭ বয়স : 51 লিঙ্গ : পুৰুষ	CNF1688002 ফটো উপলব্ধ	560 নাম : জ্যোত্স্নাৰা খাতুন স্বামীৰ নাম: আজিজুৰ ৰহমান ঘৰ নং : ১০৭ বয়স : 49 লিঙ্গ : মহিলা	CNF1688013 ফটো উপলব্ধ	561 নাম : মুকছিদুল ইছলাম পিতাৰ নাম: আজিজুৰ ৰহমান ঘৰ নং : ১০৭ বয়স : 35 লিঙ্গ : পুৰুষ	CNF1687996 ফটো উপলব্ধ
562 নাম : ওৱাহিদুৰ ৰহমান পিতাৰ নাম: আজিজুৰ ৰহমান ঘৰ নং : ১০৭ বয়স : 29 লিঙ্গ : পুৰুষ	CNF0193599 ফটো উপলব্ধ	563 নাম : বিজমণি লাইলা স্বামীৰ নাম: মুকছিদুল ইছলাম ঘৰ নং : 107 বয়স : 28 লিঙ্গ : মহিলা	CNF0442749 ফটো উপলব্ধ	564 নাম : ইক্ৰামুল হুছেইন পিতাৰ নাম: আজিজুৰ ৰহমান ঘৰ নং : ১০৭ বয়স : 27 লিঙ্গ : পুৰুষ	CNF0193367 ফটো উপলব্ধ
565 নাম : এছমিনা বেগম স্বামীৰ নাম: ওৱাহিদুৰ ৰহমান ঘৰ নং : ১০৭ বয়স : 24 লিঙ্গ : মহিলা	CNF0456186 ফটো উপলব্ধ	566 নাম : ৰাজিকুল ইছলাম পিতাৰ নাম: আজিজুৰ ৰহমান ঘৰ নং : 107, পাৰ্ট নং 207 বয়স : 25 লিঙ্গ : পুৰুষ	CNF0433557 ফটো উপলব্ধ	567 নাম : আজিজুল উদ্দিন পিতাৰ নাম: সাহেদ আলী ঘৰ নং : ১০৮ বয়স : 51 লিঙ্গ : পুৰুষ	CNF1688024 ফটো উপলব্ধ
568 নাম : ফাতেমা বিবি স্বামীৰ নাম: আজিজুল উদ্দিন ঘৰ নং : ১০৮ বয়স : 47 লিঙ্গ : মহিলা	CNF1688035 ফটো উপলব্ধ	569 নাম : আলতাৰ আলী পিতাৰ নাম: হেৰুন্দৰ আলী ঘৰ নং : ১০৯ বয়স : 82 লিঙ্গ : পুৰুষ	CNF1688057 ফটো উপলব্ধ	570 নাম : ৰাবিয়া খাতুন স্বামীৰ নাম: আলতাৰ আলী ঘৰ নং : ১০৯ বয়স : 72 লিঙ্গ : মহিলা	CNF1688068 ফটো উপলব্ধ



571 নাম : নূৰ জামাল পিতাৰ নাম: আলতাৰ আলী ঘৰ নং : ১০৯ বয়স : 50 লিঙ্গ : পুৰুষ	CNF1688079 ফটো উপলব্ধ	572 নাম : নূৰুল আমিন পিতাৰ নাম: আলতাৰ আলী ঘৰ নং : ১০৯ বয়স : 47 লিঙ্গ : পুৰুষ	CNF1688080 ফটো উপলব্ধ	573 নাম : আব বক্কৰ ছিদ্দিক পিতাৰ নাম: আলতাৰ আলী ঘৰ নং : ১০৯ বয়স : 40 লিঙ্গ : পুৰুষ	CNF1688091 ফটো উপলব্ধ
574 নাম : জেচমিনা খাতুন স্বামীৰ নাম: নূৰ জামাল ঘৰ নং : ১০৯ বয়স : 39 লিঙ্গ : মহিলা	CNF1688115 ফটো উপলব্ধ	575 নাম : আচমিনা খাতুন স্বামীৰ নাম: নূৰুল আমিন ঘৰ নং : ১০৯ বয়স : 38 লিঙ্গ : মহিলা	CNF1688126 ফটো উপলব্ধ	576 নাম : ছাদিকুল ইছলাম পিতাৰ নাম: আলতাৰ আলী ঘৰ নং : 109 বয়স : 26 লিঙ্গ : পুৰুষ	CNF1690411 ফটো উপলব্ধ
577 নাম : মেহেনাছ বেগম স্বামীৰ নাম: ছাদিকুল ইছলাম ঘৰ নং : 109 বয়স : 21 লিঙ্গ : মহিলা	FMU0168922 ফটো উপলব্ধ	578 নাম : মেৰিজা বেগম স্বামীৰ নাম: আব বক্কৰ ছিদ্দিক ঘৰ নং : 109, পাট নং 207 বয়স : 26 লিঙ্গ : মহিলা	CNF0433672 ফটো উপলব্ধ	579 নাম : আব্দুল মতিন পিতাৰ নাম: আলতাৰ আলী ঘৰ নং : ১১০ বয়স : 52 লিঙ্গ : পুৰুষ	CNF1688137 ফটো উপলব্ধ
580 নাম : মুশাহিদা বেগম স্বামীৰ নাম: আব্দুল মতিন ঘৰ নং : ১১০ বয়স : 45 লিঙ্গ : মহিলা	CNF1688148 ফটো উপলব্ধ	581 নাম : মেহেন্স আকতাৰা শোঙ্গলী পিতাৰ নাম: আব্দুল মতিন ঘৰ নং : 110 বয়স : 24 লিঙ্গ : মহিলা	FMU0315473 ফটো উপলব্ধ	582 নাম : মিসফাতুল জম্মা পিতাৰ নাম: আব্দুল মতিন ঘৰ নং : 110 বয়স : 21 লিঙ্গ : পুৰুষ	FMU0315465 ফটো উপলব্ধ
583 নাম : ইব্রাহিম আলী পিতাৰ নাম: ছামচুদ্দিন ঘৰ নং : ১১২ বয়স : 67 লিঙ্গ : পুৰুষ	CNF1688159 ফটো উপলব্ধ	584 নাম : আমিনা খাতুন স্বামীৰ নাম: ইব্রাহিম আলী ঘৰ নং : ১১২ বয়স : 45 লিঙ্গ : মহিলা	CNF1688160 ফটো উপলব্ধ	585 নাম : ইজাজুল হক পিতাৰ নাম: ইব্রাহিম আলী ঘৰ নং : ১১২ বয়স : 31 লিঙ্গ : পুৰুষ	CNF1690262 ফটো উপলব্ধ
586 নাম : ইনামুল হক পিতাৰ নাম: ইব্রাহিম আলী ঘৰ নং : ১১২ বয়স : 28 লিঙ্গ : পুৰুষ	CNF0196907 ফটো উপলব্ধ	587 নাম : নূৰুল ইছলাম পিতাৰ নাম: ছামচুদ্দিন ঘৰ নং : ১১৩ বয়স : 77 লিঙ্গ : পুৰুষ	CNF1688182 ফটো উপলব্ধ	588 নাম : জগত বান স্বামীৰ নাম: নূৰুল ইছলাম ঘৰ নং : ১১৩ বয়স : 72 লিঙ্গ : মহিলা	CNF1688193 ফটো উপলব্ধ
589 নাম : বফিকুল ইছলাম পিতাৰ নাম: নূৰুল ইছলাম ঘৰ নং : ১১৩ বয়স : 47 লিঙ্গ : পুৰুষ	CNF1688206 ফটো উপলব্ধ	590 নাম : জিয়াবুৰ বহমান পিতাৰ নাম: নূৰুল ইছলাম ঘৰ নং : ১১৩ বয়স : 43 লিঙ্গ : পুৰুষ	CNF1688228 ফটো উপলব্ধ	591 নাম : হবিবুৰ বহমান পিতাৰ নাম: নূৰুল ইছলাম ঘৰ নং : ১১৩ বয়স : 42 লিঙ্গ : পুৰুষ	CNF1688217 ফটো উপলব্ধ
592 নাম : আঞ্জুৰাখা খাতুন স্বামীৰ নাম: বফিকুল ইছলাম ঘৰ নং : ১১৩ বয়স : 38 লিঙ্গ : মহিলা	CNF1688239 ফটো উপলব্ধ	593 নাম : মিনাৰা বেগম স্বামীৰ নাম: হবিবুৰ বহমান ঘৰ নং : ১১৩ বয়স : 35 লিঙ্গ : মহিলা	CNF1688171 ফটো উপলব্ধ	594 নাম : ছফিকুল ইছলাম পিতাৰ নাম: নূৰুল ইছলাম ঘৰ নং : ১১৩ বয়স : 34 লিঙ্গ : পুৰুষ	CNF1690273 ফটো উপলব্ধ
595 নাম : এমৰাজুল ইছলাম পিতাৰ নাম: নূৰুল ইছলাম ঘৰ নং : ১১৩ বয়স : 32 লিঙ্গ : পুৰুষ	CNF1690433 ফটো উপলব্ধ	596 নাম : ছাবিনা ইয়াছমিন স্বামীৰ নাম: জিয়াবুৰ বহমান ঘৰ নং : ১১৩ বয়স : 30 লিঙ্গ : মহিলা	CNF0197228 ফটো উপলব্ধ	597 নাম : মাচুমা বেগম পিতাৰ নাম: নূৰুল ইছলাম ঘৰ নং : 113 বয়স : 29 লিঙ্গ : মহিলা	FMU0110684 ফটো উপলব্ধ
598 নাম : ববিউল ইছলাম পিতাৰ নাম: নূৰুল ইছলাম ঘৰ নং : ১১৩ বয়স : 28 লিঙ্গ : পুৰুষ	CNF0197376 ফটো উপলব্ধ	599 নাম : নাজমিনা আকতাৰা স্বামীৰ নাম: এমৰাজুল ইছলাম ঘৰ নং : 113 বয়স : 25 লিঙ্গ : মহিলা	CNF4493557 ফটো উপলব্ধ	600 নাম : বৌজমা আকতাৰা পিতাৰ নাম: বফিকুল ইছলাম ঘৰ নং : 113 বয়স : 19 লিঙ্গ : মহিলা	FMU0214825 ফটো উপলব্ধ



601 নাম : বেহনাজ বেগম স্বামীৰ নাম : ছফিকুল ইছলাম ঘৰ নং : 113, পাট নং 207 বয়স : 23 লিঙ্গ : মহিলা	CNF0457960	ফটো উপলব্ধ	602 নাম : আছিয়া খাতুন স্বামীৰ নাম : বুচমত আলী ঘৰ নং : 118 বয়স : 77 লিঙ্গ : মহিলা	CNF1688240	ফটো উপলব্ধ	# 603 নাম : মাইনুল হক পিতাৰ নাম : বুচমত আলী ঘৰ নং : 118 বয়স : 49 লিঙ্গ : পুৰুষ	CNF1688251	ফটো উপলব্ধ
604 নাম : জিয়াবুৰ আলী পিতাৰ নাম : বুচমত আলী ঘৰ নং : 118 বয়স : 44 লিঙ্গ : পুৰুষ	CNF1688262	ফটো উপলব্ধ	605 নাম : জইনুদ্দিন পিতাৰ নাম : বুচমত আলী ঘৰ নং : 118 বয়স : 42 লিঙ্গ : পুৰুষ	CNF1688273	ফটো উপলব্ধ	606 নাম : হালিমা খাতুন স্বামীৰ নাম : জিয়াবুৰ আলী ঘৰ নং : 118 বয়স : 35 লিঙ্গ : মহিলা	CNF1688295	ফটো উপলব্ধ
607 নাম : আছমিনা খাতুন স্বামীৰ নাম : মাইনুল হক ঘৰ নং : 118 বয়স : 34 লিঙ্গ : মহিলা	CNF1688308	ফটো উপলব্ধ	608 নাম : বমিছা খাতুন স্বামীৰ নাম : জইনুদ্দিন ঘৰ নং : 118 বয়স : 34 লিঙ্গ : মহিলা	CNF1688284	ফটো উপলব্ধ	609 নাম : নুৰুল আমিন পিতাৰ নাম : বুচমত আলী ঘৰ নং : 118 বয়স : 57 লিঙ্গ : পুৰুষ	CNF1688319	ফটো উপলব্ধ
610 নাম : হুছনাৰা খাতুন স্বামীৰ নাম : নুৰুল আমিন ঘৰ নং : 118 বয়স : 49 লিঙ্গ : মহিলা	CNF1688320	ফটো উপলব্ধ	611 নাম : মাজাহাৰুল ইছলাম পিতাৰ নাম : নুৰুল আমিন ঘৰ নং : 118 বয়স : 23 লিঙ্গ : পুৰুষ	CNF4424081	ফটো উপলব্ধ	612 নাম : নছাত আলী পিতাৰ নাম : মনা সেখ ঘৰ নং : 116 বয়স : 67 লিঙ্গ : পুৰুষ	CNF1688331	ফটো উপলব্ধ
613 নাম : ছাহিদা খাতুন স্বামীৰ নাম : নছাত আলী ঘৰ নং : 116 বয়স : 57 লিঙ্গ : মহিলা	CNF1688342	ফটো উপলব্ধ	614 নাম : জেলখা খাতুন স্বামীৰ নাম : মনা সেখ ঘৰ নং : 119 বয়স : 79 লিঙ্গ : মহিলা	CNF1688353	ফটো উপলব্ধ	615 নাম : ছফিকুল ইছলাম পিতাৰ নাম : মনা সেখ ঘৰ নং : 119 বয়স : 45 লিঙ্গ : পুৰুষ	CNF1688364	ফটো উপলব্ধ
616 নাম : লিলিমা খাতুন স্বামীৰ নাম : ছফিকুল ইছলাম ঘৰ নং : 119 বয়স : 39 লিঙ্গ : মহিলা	CNF1688375	ফটো উপলব্ধ	617 নাম : নুৰজাহান খাতুন পিতাৰ নাম : মনা সেখ ঘৰ নং : 119 বয়স : 36 লিঙ্গ : মহিলা	CNF0456483	ফটো উপলব্ধ	618 নাম : নুৰ ইছলাম পিতাৰ নাম : মনা সেখ ঘৰ নং : 118 বয়স : 59 লিঙ্গ : পুৰুষ	CNF1688386	ফটো উপলব্ধ
619 নাম : অনৱাৰা খাতুন স্বামীৰ নাম : নুৰ ইছলাম ঘৰ নং : 118 বয়স : 52 লিঙ্গ : মহিলা	CNF1688397	ফটো উপলব্ধ	620 নাম : খাতেমুন নেছা স্বামীৰ নাম : বছিদ ঘৰ নং : 118 বয়স : 65 লিঙ্গ : মহিলা	CNF1688422	ফটো উপলব্ধ	621 নাম : আব্দুল লতিফ পিতাৰ নাম : জাহেদ আলী ঘৰ নং : 120 বয়স : 62 লিঙ্গ : পুৰুষ	CNF1688433	ফটো উপলব্ধ
622 নাম : হালিমিন নেছা স্বামীৰ নাম : আব্দুল লতিফ ঘৰ নং : 120 বয়স : 57 লিঙ্গ : মহিলা	CNF1688444	ফটো উপলব্ধ	623 নাম : ছাইদুল ইছলাম পিতাৰ নাম : আব্দুল লতিফ ঘৰ নং : 120 বয়স : 38 লিঙ্গ : পুৰুষ	CNF1688455	ফটো উপলব্ধ	624 নাম : সাফিয়া খাতুন স্বামীৰ নাম : ছাইদুল ইছলাম ঘৰ নং : 120 বয়স : 31 লিঙ্গ : মহিলা	CNF0016527	ফটো উপলব্ধ
625 নাম : ছামচুল হক পিতাৰ নাম : আব্দুল লতিফ ঘৰ নং : 120 বয়স : 26 লিঙ্গ : পুৰুষ	CNF0297564	ফটো উপলব্ধ	626 নাম : নৰজুল ইছলাম পিতাৰ নাম : আব্দুল লতিফ ঘৰ নং : 120 বয়স : 23 লিঙ্গ : পুৰুষ	CNF0456632	ফটো উপলব্ধ	S2 627 নাম : ৰাচিদা খাতুন পিতাৰ নাম : আব্দুল লতিফ ঘৰ নং : 120, পাট নং 207 বয়স : 32 লিঙ্গ : মহিলা	CNF0433680	ফটো উপলব্ধ
628 নাম : আব্দুল মতিন পিতাৰ নাম : জাহেদ আলী ঘৰ নং : 121 বয়স : 60 লিঙ্গ : পুৰুষ	CNF1688466	ফটো উপলব্ধ	629 নাম : চুলেমা খাতুন স্বামীৰ নাম : আঃ মতিন ঘৰ নং : 121 বয়স : 55 লিঙ্গ : মহিলা	CNF1688477	ফটো উপলব্ধ	630 নাম : জেহেৰুল ইছলাম পিতাৰ নাম : আঃ মতিন ঘৰ নং : 121 বয়স : 32 লিঙ্গ : পুৰুষ	CNF0201657	ফটো উপলব্ধ

631 নাম : আকলিমা খাতুন স্বামীৰ নাম: জেহেৰুল ইছলাম ঘৰ নং : ১২১ বয়স : 31 লিঙ্গ : মহিলা	CNF0201699 ফটো উপলব্ধ	S2 632 নাম : হাৰিছা খাতুন পিতাৰ নাম: আদুল মতিন ঘৰ নং : 121, পাট নং 207 বয়স : 34 লিঙ্গ : মহিলা	CNF0452706 ফটো উপলব্ধ	633 নাম : ইনামুল হুছেইন পিতাৰ নাম: আদুল মতিন ঘৰ নং : 121, পাট নং 207 বয়স : 25 লিঙ্গ : পুৰুষ	CNF0452771 ফটো উপলব্ধ
634 নাম : হাবিজুদ্দিন পিতাৰ নাম: চালেখা ঘৰ নং : ১২২ বয়স : 87 লিঙ্গ : পুৰুষ	CNF1688488 ফটো উপলব্ধ	635 নাম : বেজিয়া খাতুন স্বামীৰ নাম: হাবিজুদ্দিন ঘৰ নং : ১২২ বয়স : 72 লিঙ্গ : মহিলা	CNF1688499 ফটো উপলব্ধ	636 নাম : ফাতেমা খাতুন পিতাৰ নাম: হাবিজুদ্দিন ঘৰ নং : ১২৩ বয়স : 57 লিঙ্গ : মহিলা	CNF1688513 ফটো উপলব্ধ
637 নাম : আনোৱাৰ হুছেইন পিতাৰ নাম: হাবিজুদ্দিন ঘৰ নং : ১২৩ বয়স : 42 লিঙ্গ : পুৰুষ	CNF1688524 ফটো উপলব্ধ	638 নাম : ইমান হুছেইন পিতাৰ নাম: হাবিজুদ্দিন ঘৰ নং : ১২৩ বয়স : 38 লিঙ্গ : পুৰুষ	CNF1688535 ফটো উপলব্ধ	639 নাম : ছামচন নেহাৰ স্বামীৰ নাম: আনোৱাৰ হুছেইন ঘৰ নং : ১২৩ বয়স : 37 লিঙ্গ : মহিলা	CNF1688546 ফটো উপলব্ধ
640 নাম : জাকিৰ হুছেইন পিতাৰ নাম: হাবিজুদ্দিন ঘৰ নং : ১২৩ বয়স : 31 লিঙ্গ : পুৰুষ	CNF1690364 ফটো উপলব্ধ	641 নাম : ছেলিমা খাতুন অন্যান্য: ইমান হুছেইন ঘৰ নং : ১২৩ বয়স : 31 লিঙ্গ : মহিলা	CNF1690375 ফটো উপলব্ধ	S2 642 নাম : মুচিদা খাতুন পিতাৰ নাম: হাবিজুদ্দিন ঘৰ নং : ১২৩ বয়স : 30 লিঙ্গ : মহিলা	CNF0496323 ফটো উপলব্ধ
643 নাম : বাবুল হুছেইন পিতাৰ নাম: হাবিজুদ্দিন ঘৰ নং : ১২৩ বয়স : 27 লিঙ্গ : পুৰুষ	CNF0495044 ফটো উপলব্ধ	644 নাম : বেজমিনা খাতুন স্বামীৰ নাম: জাকিৰ হুছেইন ঘৰ নং : 123, পাট নং 207 বয়স : 25 লিঙ্গ : মহিলা	CNF0458067 ফটো উপলব্ধ	645 নাম : হাবিজুদ্দিন পিতাৰ নাম: হাবিজুদ্দিন ঘৰ নং : 123 পাট নং 208 বয়স : 70 লিঙ্গ : পুৰুষ	CNF4403606 ফটো উপলব্ধ
646 নাম : ছাফিয়া খাতুন স্বামীৰ নাম: মৃত চাহাজ উদ্দীন ঘৰ নং : 124 বয়স : 55 লিঙ্গ : মহিলা	CNF4403580 ফটো উপলব্ধ	647 নাম : গুলজাৰ হুছেইন পিতাৰ নাম: চাহাজুদ্দিন ঘৰ নং : ১২৪ বয়স : 28 লিঙ্গ : পুৰুষ	CNF4344123 ফটো উপলব্ধ	648 নাম : ৰছিদা বেগম স্বামীৰ নাম: গুলজাৰ হুছেইন ঘৰ নং : ১২৪ বয়স : 23 লিঙ্গ : মহিলা	CNF4344230 ফটো উপলব্ধ
649 নাম : মোজামিল হক পিতাৰ নাম: ছাহাজুদ্দিন ঘৰ নং : 124, পাট নং 207 বয়স : 24 লিঙ্গ : পুৰুষ	CNF0458091 ফটো উপলব্ধ	650 নাম : হেলিমুদ্দিন পিতাৰ নাম: ইচামুদ্দিন ঘৰ নং : ১২৫ বয়স : 55 লিঙ্গ : পুৰুষ	CNF1688579 ফটো উপলব্ধ	651 নাম : ফাতেমা খাতুন স্বামীৰ নাম: হেলিমুদ্দিন ঘৰ নং : ১২৫ বয়স : 52 লিঙ্গ : মহিলা	CNF1688580 ফটো উপলব্ধ
652 নাম : ফকৰ উদ্দিন পিতাৰ নাম: হেলিম উদ্দিন ঘৰ নং : 125 বয়স : 27 লিঙ্গ : পুৰুষ	CNF0296830 ফটো উপলব্ধ	653 নাম : আনৱাৰা খাতুন স্বামীৰ নাম: ফকৰ উদ্দিন ঘৰ নং : 125 বয়স : 27 লিঙ্গ : মহিলা	CNF0295071 ফটো উপলব্ধ	654 নাম : ময়ৰমু খাতুন স্বামীৰ নাম: জুবৈদ আলী ঘৰ নং : ১২৬ বয়স : 75 লিঙ্গ : মহিলা	CNF1688615 ফটো উপলব্ধ
655 নাম : ৰিয়াজত আলী পিতাৰ নাম: জুবৈদ আলী ঘৰ নং : ১২৬ বয়স : 53 লিঙ্গ : পুৰুষ	CNF1688591 ফটো উপলব্ধ	656 নাম : ফাতেমা খাতুন স্বামীৰ নাম: ৰিয়াজত আলী ঘৰ নং : ১২৬ বয়স : 48 লিঙ্গ : মহিলা	CNF1688604 ফটো উপলব্ধ	657 নাম : ৰচিদুল হক পিতাৰ নাম: ৰিয়াজত আলী ঘৰ নং : ১২৬ বয়স : 30 লিঙ্গ : পুৰুষ	CNF0204776 ফটো উপলব্ধ
658 নাম : ছাজিত আলী পিতাৰ নাম: জুবৈদ আলী ঘৰ নং : ১২৭ বয়স : 49 লিঙ্গ : পুৰুষ	CNF1688626 ফটো উপলব্ধ	659 নাম : ছালেমা খাতুন স্বামীৰ নাম: ছাদত আলী ঘৰ নং : ১২৭ বয়স : 44 লিঙ্গ : মহিলা	CNF1688637 ফটো উপলব্ধ	660 নাম : ৰোহীদুল ইছলাম পিতাৰ নাম: ছাদত আলী ঘৰ নং : 127 বয়স : 22 লিঙ্গ : পুৰুষ	FMU0167940 ফটো উপলব্ধ



S2 661 নাম : পুৰেন্দ্ৰ পাতৰ পিতাৰ নাম: বৰপ্ৰসাদ পাতৰ ঘৰ নং : ১৩১ বয়স : 47 লিঙ্গ : পুৰুষ	CNF1688660 ফটো উপলব্ধ	S2 662 নাম : বহাগী পাতৰ স্বামীৰ নাম: পুৰেন্দ্ৰ পাতৰ ঘৰ নং : ১৩১ বয়স : 33 লিঙ্গ : মহিলা	CNF0245365 ফটো উপলব্ধ	S2 663 নাম : ধনেকান্ত পাতৰ পিতাৰ নাম: অক্ষয় পাতৰ ঘৰ নং : ১৩১ বয়স : 50 লিঙ্গ : পুৰুষ	CNF1688706 ফটো উপলব্ধ
S2 664 নাম : অংকৰ মনি পাতৰ পিতাৰ নাম: ধনেকান্ত পাতৰ ঘৰ নং : 132 বয়স : 30 লিঙ্গ : পুৰুষ	CNF0294421 ফটো উপলব্ধ	S2 665 নাম : বৃণ্ডভা দেৱী পাতৰ স্বামীৰ নাম: ধনেকান্ত পাতৰ ঘৰ নং : ১৩২ বয়স : 40 লিঙ্গ : মহিলা	CNF1688693 ফটো উপলব্ধ	S2 666 নাম : বহুমাঈ পাতৰ স্বামীৰ নাম: দীননাথ পাতৰ ঘৰ নং : ১৩৪ বয়স : 67 লিঙ্গ : মহিলা	CNF1688740 ফটো উপলব্ধ
S2 667 নাম : পৰ্ণকান্ত পাতৰ পিতাৰ নাম: দীননাথ পাতৰ ঘৰ নং : ১৩৪ বয়স : 38 লিঙ্গ : পুৰুষ	CNF1688762 ফটো উপলব্ধ	S2 668 নাম : ছামেলী পাতৰ স্বামীৰ নাম: পৰ্ণ কান্ত পাতৰ ঘৰ নং : ১৩৪ বয়স : 35 লিঙ্গ : মহিলা	CNF0314153 ফটো উপলব্ধ	S2 669 নাম : মনজ কুমাৰ পাতৰ পিতাৰ নাম: শিশুৰাম পাতৰ ঘৰ নং : ১৩৫ বয়স : 46 লিঙ্গ : পুৰুষ	CNF1688773 ফটো উপলব্ধ
670 নাম : ৰাজুকুমাৰ পাতৰ পিতাৰ নাম: কিশোৰাম পাতৰ ঘৰ নং : ১৩৫ বয়স : 42 লিঙ্গ : পুৰুষ	CNF1688784 ফটো উপলব্ধ	S2 671 নাম : সুৰভী পাতৰ স্বামীৰ নাম: মনোজ কুমাৰ পাতৰ ঘৰ নং : ১৩৫ বয়স : 33 লিঙ্গ : মহিলা	CNF0245324 ফটো উপলব্ধ	672 নাম : পিংকু পাতৰ পিতাৰ নাম: শিশুৰাম পাতৰ ঘৰ নং : ১৩৫ বয়স : 33 লিঙ্গ : পুৰুষ	CNF1688820 ফটো উপলব্ধ
673 নাম : মাইনা পাতৰ স্বামীৰ নাম: ৰাজু কুমাৰ পাতৰ ঘৰ নং : ১৩৫ বয়স : 31 লিঙ্গ : মহিলা	CNF4374260 ফটো উপলব্ধ	674 নাম : ধৰণি পাতৰ পিতাৰ নাম: ধীৰাচং পাতৰ ঘৰ নং : ১৩৬ বয়স : 32 লিঙ্গ : পুৰুষ	CNF0373902 ফটো উপলব্ধ	S2 675 নাম : চুছিলা পাটৰ স্বামীৰ নাম: মৃত প্ৰসেন পাটৰ ঘৰ নং : 137 বয়স : 58 লিঙ্গ : মহিলা	CNF4403747 ফটো উপলব্ধ
S2 676 নাম : প্ৰাঞ্জল পাতৰ পিতাৰ নাম: প্ৰসেন পাতৰ ঘৰ নং : ১৩৭ বয়স : 31 লিঙ্গ : পুৰুষ	CNF0245092 ফটো উপলব্ধ	S2 677 নাম : মজিৰাম পাতৰ পিতাৰ নাম: লক্ষ্মীধৰ পাতৰ ঘৰ নং : ১৩৮ বয়স : 60 লিঙ্গ : পুৰুষ	CNF1688900 ফটো উপলব্ধ	S2 678 নাম : বাসন্তী পাতৰ পিতাৰ নাম: লক্ষ্মীধৰ পাতৰ ঘৰ নং : ১৩৮ বয়স : 52 লিঙ্গ : মহিলা	CNF1688911 ফটো উপলব্ধ
S2 679 নাম : ধনীৰাম পাতৰ পিতাৰ নাম: লক্ষ্মীধৰ পাতৰ ঘৰ নং : ১৩৯ বয়স : 49 লিঙ্গ : পুৰুষ	CNF1688922 ফটো উপলব্ধ	S2 680 নাম : ৰঞ্জমণি পাতৰ স্বামীৰ নাম: ধনীৰাম পাতৰ ঘৰ নং : ১৩৯ বয়স : 42 লিঙ্গ : মহিলা	CNF1688933 ফটো উপলব্ধ	S2 681 নাম : আৰতী পাতৰ স্বামীৰ নাম: কলধৰ পাতৰ ঘৰ নং : ১৪০ বয়স : 45 লিঙ্গ : মহিলা	CNF1688944 ফটো উপলব্ধ
682 নাম : দিলেশ্বৰী সেনাপতি স্বামীৰ নাম: ধেনুৰাম সেনাপতি ঘৰ নং : 141 বয়স : 62 লিঙ্গ : মহিলা	CTH1938938 ফটো উপলব্ধ	S2 683 নাম : তিলকচন্দ্ৰ পাতৰ পিতাৰ নাম: তৰুণ কছাৰী ঘৰ নং : ১৪১ বয়স : 59 লিঙ্গ : পুৰুষ	CNF1688955 ফটো উপলব্ধ	S2 684 নাম : ৰীতা পাতৰ স্বামীৰ নাম: তিলকচন্দ্ৰ পাতৰ ঘৰ নং : ১৪১ বয়স : 46 লিঙ্গ : মহিলা	CNF1688966 ফটো উপলব্ধ
685 নাম : মন্টৰাম পাতৰ পিতাৰ নাম: ধেনুৰাম পাতৰ ঘৰ নং : ১৪১ বয়স : 42 লিঙ্গ : পুৰুষ	CNF1688988 ফটো উপলব্ধ	S2 686 নাম : ডিম্বেশ্বৰি পাটৰ স্বামীৰ নাম: মৃত দুতিৰাম পাটৰ ঘৰ নং : 142 বয়স : 65 লিঙ্গ : মহিলা	CNF4403754 ফটো উপলব্ধ	S2 687 নাম : গৌতম পাতৰ পিতাৰ নাম: দুতিৰাম পাতৰ ঘৰ নং : 142 বয়স : 30 লিঙ্গ : পুৰুষ	CNF0297630 ফটো উপলব্ধ
S2 688 নাম : জিতু মনি পাতৰ পিতাৰ নাম: দুতিৰাম পাতৰ ঘৰ নং : 142 বয়স : 27 লিঙ্গ : পুৰুষ	CNF0297812 ফটো উপলব্ধ	S2 689 নাম : নিতুমণি পাতৰ স্বামীৰ নাম: গৌতম পাতৰ ঘৰ নং : 142 বয়স : 21 লিঙ্গ : মহিলা	CNF4465068 ফটো উপলব্ধ	S2 690 নাম : পপীমনি পাটৰ স্বামীৰ নাম: জিতু মনি পাটৰ ঘৰ নং : 142 বয়স : 21 লিঙ্গ : মহিলা	FMU0163014 ফটো উপলব্ধ



691 নাম : আফিয়া খাতুন স্বামীৰ নাম : আব্দুৰ্ৰ বহমান ঘৰ নং : 183 বয়স : 56 লিঙ্গ : মহিলা	CNF1690159 ফটো উপলব্ধ	692 নাম : হজৰত আলী পিতাৰ নাম : আব্দুল বহমান ঘৰ নং : 143 বয়স : 25 লিঙ্গ : পুৰুষ	FMU0102046 ফটো উপলব্ধ	S2 693 নাম : প্ৰদীপ পাটৰ পিতাৰ নাম : মৃত নিৰ্মল পাটৰ ঘৰ নং : 144 বয়স : 53 লিঙ্গ : পুৰুষ	CNF4403739 ফটো উপলব্ধ
S2 694 নাম : নিৰ্মালি ডেকা পাটৰ স্বামীৰ নাম : প্ৰদীপ কুমাৰ পাটৰ ঘৰ নং : 188 বয়স : 47 লিঙ্গ : মহিলা	CNF1689072 ফটো উপলব্ধ	S2 695 নাম : প্ৰানবেশ পাটৰ পিতাৰ নাম : প্ৰদীপ পাটৰ ঘৰ নং : 188 বয়স : 23 লিঙ্গ : পুৰুষ	CNF4424065 ফটো উপলব্ধ	696 নাম : ইব্ৰাহীম আলী পিতাৰ নাম : হাফিজ উদ্দিন ঘৰ নং : 185 বয়স : 59 লিঙ্গ : পুৰুষ	CNF1689083 ফটো উপলব্ধ
697 নাম : আমেনা খাতুন স্বামীৰ নাম : ইব্ৰাহীম আলী ঘৰ নং : 145 বয়স : 49 লিঙ্গ : মহিলা	CNF1689094 ফটো উপলব্ধ	698 নাম : ইছাহক আলী পিতাৰ নাম : ইব্ৰাহীম আলী ঘৰ নং : 145 বয়স : 27 লিঙ্গ : পুৰুষ	CNF0294785 ফটো উপলব্ধ	699 নাম : চাদিকুল ইছলাম পিতাৰ নাম : ইব্ৰাহীম আলী ঘৰ নং : 145 বয়স : 23 লিঙ্গ : পুৰুষ	CNF1111533 ফটো উপলব্ধ
S2 700 নাম : ভোগৰাম পাটৰ পিতাৰ নাম : মৃত প্ৰজেন পাটৰ ঘৰ নং : 147 বয়স : 56 লিঙ্গ : পুৰুষ	CNF4402665 ফটো উপলব্ধ	S2 701 নাম : ভাৰত চন্দ্ৰ পাটৰ পিতাৰ নাম : গুৰ্জেন পাটৰ ঘৰ নং : 189 বয়স : 48 লিঙ্গ : পুৰুষ	CNF1689130 ফটো উপলব্ধ	S2 702 নাম : নীলোদ পাটৰ পিতাৰ নাম : গুৰ্জেন পাটৰ ঘৰ নং : 189 বয়স : 46 লিঙ্গ : পুৰুষ	CNF1689152 ফটো উপলব্ধ
S2 703 নাম : মণিকুমাৰ পাটৰ পিতাৰ নাম : গুৰ্জেন পাটৰ ঘৰ নং : 189 বয়স : 45 লিঙ্গ : পুৰুষ	CNF1689163 ফটো উপলব্ধ	704 নাম : মিনা পাটৰ স্বামীৰ নাম : ভাৰত চন্দ্ৰ পাটৰ ঘৰ নং : 189 বয়স : 45 লিঙ্গ : মহিলা	CNF1689141 ফটো উপলব্ধ	S2 705 নাম : জন্টি পাটৰ স্বামীৰ নাম : ভোগৰাম পাটৰ ঘৰ নং : 189 বয়স : 45 লিঙ্গ : মহিলা	CNF1689129 ফটো উপলব্ধ
S2 706 নাম : বিষ্ণু পাটৰ পিতাৰ নাম : গুৰ্জেন পাটৰ ঘৰ নং : 189 বয়স : 40 লিঙ্গ : পুৰুষ	CNF1689174 ফটো উপলব্ধ	S2 707 নাম : প্ৰমিলা পাটৰ স্বামীৰ নাম : নিলোদ পাটৰ ঘৰ নং : 189 বয়স : 35 লিঙ্গ : মহিলা	CNF1689196 ফটো উপলব্ধ	S2 708 নাম : বেখা ডেকাৰজা পাটৰ স্বামীৰ নাম : মণিকুমাৰ পাটৰ ঘৰ নং : 189 বয়স : 31 লিঙ্গ : মহিলা	CNF0032979 ফটো উপলব্ধ
S2 709 নাম : মিজ পাটৰ স্বামীৰ নাম : বিষ্ণু পাটৰ ঘৰ নং : 189 বয়স : 30 লিঙ্গ : মহিলা	CNF0325456 ফটো উপলব্ধ	S2 710 নাম : মদল পাটৰ পিতাৰ নাম : ভাৰত চন্দ্ৰ পাটৰ ঘৰ নং : 147 পাট নং 207 বয়স : 26 লিঙ্গ : পুৰুষ	CNF0442830 ফটো উপলব্ধ	S2 711 নাম : হৰেন পাটৰ পিতাৰ নাম : দাগৰীৰ পাটৰ ঘৰ নং : 188 বয়স : 75 লিঙ্গ : পুৰুষ	CNF1689209 ফটো উপলব্ধ
S2 712 নাম : ললিতা পাটৰ স্বামীৰ নাম : হৰেন পাটৰ ঘৰ নং : 188 বয়স : 67 লিঙ্গ : মহিলা	CNF1689210 ফটো উপলব্ধ	713 নাম : যাদব পাটৰ পিতাৰ নাম : হৰেন পাটৰ ঘৰ নং : 188 বয়স : 46 লিঙ্গ : পুৰুষ	CNF1689221 ফটো উপলব্ধ	S2 714 নাম : মালতি পাটৰ পিতাৰ নাম : হৰেন চন্দ্ৰ পাটৰ ঘৰ নং : 188 বয়স : 40 লিঙ্গ : মহিলা	CNF4424040 ফটো উপলব্ধ
S2 715 নাম : পূৰ্ণিমা পাটৰ পিতাৰ নাম : বিতোপন পাটৰ ঘৰ নং : 188 বয়স : 62 লিঙ্গ : মহিলা	CNF1689276 ফটো উপলব্ধ	S2 716 নাম : মোহন চন্দ্ৰ পাটৰ পিতাৰ নাম : বিতোপন পাটৰ ঘৰ নং : 188 বয়স : 48 লিঙ্গ : পুৰুষ	CNF1689254 ফটো উপলব্ধ	S2 717 নাম : দীপামনি পাটৰ স্বামীৰ নাম : মোহন পাটৰ ঘৰ নং : 188 বয়স : 44 লিঙ্গ : মহিলা	CNF1689265 ফটো উপলব্ধ
S2 718 নাম : অংশুমান পাটৰ পিতাৰ নাম : মোহন চন্দ্ৰ পাটৰ ঘৰ নং : 149 বয়স : 20 লিঙ্গ : পুৰুষ	FMU0163030 ফটো উপলব্ধ	S2 719 নাম : ছিৰাজ পাটৰ পিতাৰ নাম : বনমালি পাটৰ ঘৰ নং : 150 বয়স : 72 লিঙ্গ : পুৰুষ	CNF1689287 ফটো উপলব্ধ	S2 720 নাম : পূৰ্ণা পাটৰ স্বামীৰ নাম : ছিৰাজ পাটৰ ঘৰ নং : 150 বয়স : 67 লিঙ্গ : মহিলা	CNF1689298 ফটো উপলব্ধ



S2	721	CNF1689334
নাম : সিদ্ধার্থ পাতৰ পিতাৰ নাম : চিৰাজ পাতৰ ঘৰ নং : 150 বয়স : 28 লিঙ্গ : পুৰুষ		
ফটো উপলব্ধ		

S2	722	CNF0035659
নাম : সৌৰভজ্যোতি পাতৰ পিতাৰ নাম : চিৰাজ পাতৰ ঘৰ নং : 150 বয়স : 30 লিঙ্গ : পুৰুষ		
ফটো উপলব্ধ		

S2	723	FMU0159285
নাম : ৰূপাঞ্জলী বৰদলৈ স্বামীৰ নাম : সৌৰভজ্যোতি পাতৰ ঘৰ নং : 150 বয়স : 24 লিঙ্গ : মহিলা		
ফটো উপলব্ধ		

S2	724	CNF1689345
নাম : বিজু ফুকন পিতাৰ নাম : আৰুণ ফুকন ঘৰ নং : 151 বয়স : 70 লিঙ্গ : পুৰুষ		
ফটো উপলব্ধ		

S2	725	CNF1689356
নাম : লিলি ফুকন স্বামীৰ নাম : বিজুফুকন ঘৰ নং : 151 বয়স : 60 লিঙ্গ : মহিলা		
ফটো উপলব্ধ		

	726	CNF1689367
নাম : মিতু ফুকন পিতাৰ নাম : বিজুফুকন ঘৰ নং : 151 বয়স : 38 লিঙ্গ : পুৰুষ		
ফটো উপলব্ধ		

S2	727	CNF4424073
নাম : মিলি ফুকন স্বামীৰ নাম : মিতু ফুকন ঘৰ নং : 151 বয়স : 25 লিঙ্গ : মহিলা		
ফটো উপলব্ধ		

S2	728	CNF1689378
নাম : কনকচন্দ্ৰ পাতৰ পিতাৰ নাম : জিতেন পাতৰ ঘৰ নং : 153 বয়স : 65 লিঙ্গ : পুৰুষ		
ফটো উপলব্ধ		

S2	729	CNF1689389
নাম : মালতি পাতৰ স্বামীৰ নাম : কনক পাতৰ ঘৰ নং : 153 বয়স : 57 লিঙ্গ : মহিলা		
ফটো উপলব্ধ		

S2	730	CNF0457937
নাম : কম্পজ্যোতি পাতৰ পিতাৰ নাম : কনক চন্দ্ৰ পাতৰ ঘৰ নং : 153 বয়স : 25 লিঙ্গ : পুৰুষ		
ফটো উপলব্ধ		

S2	731	CNF4464947
নাম : নৱনীতা পাতৰ পিতাৰ নাম : চিৰাজ পাতৰ ঘৰ নং : 150 বয়স : 25 লিঙ্গ : মহিলা		
ফটো উপলব্ধ		

S2	732	CNF1689436
নাম : বিকুল পাতৰ পিতাৰ নাম : মহেন্দ্ৰ পাতৰ ঘৰ নং : 155 বয়স : 54 লিঙ্গ : পুৰুষ		
ফটো উপলব্ধ		

S2	733	CNF1689447
নাম : নিৰপী পাতৰ স্বামীৰ নাম : বিকুল পাতৰ ঘৰ নং : 155 বয়স : 48 লিঙ্গ : মহিলা		
ফটো উপলব্ধ		

	734	CNF0294231
নাম : পলাশ পাতৰ পিতাৰ নাম : বিকুল পাতৰ ঘৰ নং : 155 বয়স : 25 লিঙ্গ : পুৰুষ		
ফটো উপলব্ধ		

	735	FMU0222570
নাম : বিমান পাটৰ পিতাৰ নাম : বিকুল পাটৰ ঘৰ নং : 155 বয়স : 23 লিঙ্গ : পুৰুষ		
ফটো উপলব্ধ		

S2	736	CNF4402657
নাম : চন্দ্ৰেশ্বৰ পাটৰ পিতাৰ নাম : মৃত মহেন্দ্ৰ পাটৰ ঘৰ নং : 156 বয়স : 70 লিঙ্গ : পুৰুষ		
ফটো উপলব্ধ		

	737	CNF1689469
নাম : দোভাগী পাতৰ স্বামীৰ নাম : চন্দ্ৰেশ্বৰ পাতৰ ঘৰ নং : 156 বয়স : 64 লিঙ্গ : মহিলা		
ফটো উপলব্ধ		

S2	738	CNF1689470
নাম : অৰ্পনা পাটৰ স্বামীৰ নাম : জিতেন পাতৰ ঘৰ নং : 156 বয়স : 36 লিঙ্গ : মহিলা		
ফটো উপলব্ধ		

S2	739	CNF0038927
নাম : বিদ্যাত পাতৰ পিতাৰ নাম : চন্দ্ৰেশ্বৰ পাতৰ ঘৰ নং : 156 বয়স : 28 লিঙ্গ : পুৰুষ		
ফটো উপলব্ধ		

S2	740	CNF1689492
নাম : বুদ্ধেশ্বৰ পাতৰ পিতাৰ নাম : দেহিৰাম পাতৰ ঘৰ নং : 157 বয়স : 57 লিঙ্গ : পুৰুষ		
ফটো উপলব্ধ		

S2	741	CNF0220889
নাম : দেদিপ্যমান পাতৰ পিতাৰ নাম : বুদ্ধেশ্বৰ পাতৰ ঘৰ নং : 157 বয়স : 28 লিঙ্গ : পুৰুষ		
ফটো উপলব্ধ		

S2	742	CNF0460659
নাম : নয়ন তুষা পাতৰ পিতাৰ নাম : বুদ্ধেশ্বৰ পাতৰ ঘৰ নং : 157 বয়স : 24 লিঙ্গ : মহিলা		
ফটো উপলব্ধ		

S2	743	FMU0163022
নাম : প্ৰীতি ৰেখা পাটৰ পিতাৰ নাম : বুদ্ধেশ্বৰ পাতৰ ঘৰ নং : 157 বয়স : 19 লিঙ্গ : মহিলা		
ফটো উপলব্ধ		

S2	744	CNF1689527
নাম : অনিমা পাতৰ স্বামীৰ নাম : ভোগেশ্বৰ পাতৰ ঘৰ নং : 158 বয়স : 59 লিঙ্গ : মহিলা		
ফটো উপলব্ধ		

S2	745	CNF0433664
নাম : মনোজ পাতৰ পিতাৰ নাম : ভোগেশ্বৰ পাতৰ ঘৰ নং : 158 পাট নং 207 বয়স : 27 লিঙ্গ : পুৰুষ		
ফটো উপলব্ধ		

S2	746	CNF4403622
নাম : মনমতী দেউৰী স্বামীৰ নাম : দেৱাংগ দেউৰী ঘৰ নং : 159 বয়স : 30 লিঙ্গ : মহিলা		
ফটো উপলব্ধ		

S2	747	CNF1689572
নাম : বনচিং দেউৰী পিতাৰ নাম : সুচল দেউৰী ঘৰ নং : 160 বয়স : 57 লিঙ্গ : পুৰুষ		
ফটো উপলব্ধ		

S2	748	CNF1689594
নাম : হীৰেন দেউৰী পিতাৰ নাম : বনচিং দেউৰী ঘৰ নং : 160 বয়স : 35 লিঙ্গ : পুৰুষ		
ফটো উপলব্ধ		

S2	749	CNF0042168
নাম : প্ৰকাশ দেউৰী পিতাৰ নাম : বনচিং দেউৰী ঘৰ নং : 160 বয়স : 31 লিঙ্গ : পুৰুষ		
ফটো উপলব্ধ		

S2	750	CNF1689607
নাম : জিটু দেউৰী পিতাৰ নাম : বনচিং দেউৰী ঘৰ নং : 160 বয়স : 24 লিঙ্গ : পুৰুষ		
ফটো উপলব্ধ		



S2 751 নাম : বেনমাই দেউৰী স্বামীৰ নাম : জোখাৰাম দেউৰী ঘৰ নং : 161 বয়স : 61 লিঙ্গ : মহিলা	CNF1689629 ফটো উপলব্ধ	S2 752 নাম : জ্যোতিশ দেউৰী পিতাৰ নাম : মৃত জুখাৰাম দেউৰী ঘৰ নং : 161 বয়স : 35 লিঙ্গ : পুৰুষ	CNF4402673 ফটো উপলব্ধ	S2 753 নাম : সুমিত্ৰা সেনাপতি দেউৰী স্বামীৰ নাম : জ্যোতিশ দেউৰী ঘৰ নং : 161 বয়স : 28 লিঙ্গ : মহিলা	CNF0294173 ফটো উপলব্ধ
S2 754 নাম : ভোগজান দেউৰী পিতাৰ নাম : শ্ৰেণীকান দেউৰী ঘৰ নং : 162 বয়স : 65 লিঙ্গ : পুৰুষ	CNF1689641 ফটো উপলব্ধ	S2 755 নাম : ভদ্রাবতী দেউৰী স্বামীৰ নাম : ভোগজান দেউৰী ঘৰ নং : 162 বয়স : 60 লিঙ্গ : মহিলা	CNF1689652 ফটো উপলব্ধ	756 নাম : পংকজ দেউৰী পিতাৰ নাম : ভোগজান দেউৰী ঘৰ নং : 162 বয়স : 38 লিঙ্গ : পুৰুষ	CNF1689663 ফটো উপলব্ধ
S2 757 নাম : কৃপাজিৎ দেউৰী পিতাৰ নাম : শ্ৰেণীকান দেউৰী ঘৰ নং : 162 বয়স : 31 লিঙ্গ : পুৰুষ	CNF0497511 ফটো উপলব্ধ	S2 758 নাম : বিজিত দেউৰী পিতাৰ নাম : শ্ৰেণীকান দেউৰী ঘৰ নং : 162 বয়স : 28 লিঙ্গ : পুৰুষ	CNF0043448 ফটো উপলব্ধ	S2 759 নাম : মনালিছা দেউৰী পাতৰ স্বামীৰ নাম : পংকজ দেউৰী ঘৰ নং : 162 বয়স : 23 লিঙ্গ : মহিলা	FMU0244525 ফটো উপলব্ধ
S2 760 নাম : শ্ৰেণীকান দেউৰী স্বামীৰ নাম : বিজিত দেউৰী ঘৰ নং : 162, পাট নং 207 বয়স : 24 লিঙ্গ : মহিলা	CNF4370185 ফটো উপলব্ধ	761 নাম : বিৰল চন্দ্ৰ দেউৰী পিতাৰ নাম : লালিত চন্দ্ৰ দেউৰী ঘৰ নং : 164 বয়স : 51 লিঙ্গ : পুৰুষ	CNF1689696 ফটো উপলব্ধ	S2 762 নাম : অম্বিকা দেউৰী স্বামীৰ নাম : বিৰল চন্দ্ৰ দেউৰী ঘৰ নং : 164 বয়স : 48 লিঙ্গ : মহিলা	CNF1689709 ফটো উপলব্ধ
763 নাম : নিতুল চন্দ্ৰ দেউৰী পিতাৰ নাম : লালিত চন্দ্ৰ দেউৰী ঘৰ নং : 164 বয়স : 44 লিঙ্গ : পুৰুষ	CNF1689732 ফটো উপলব্ধ	S2 764 নাম : ববিতা মেধি স্বামীৰ নাম : নিতুল চন্দ্ৰ দেউৰী ঘৰ নং : 164 বয়স : 39 লিঙ্গ : মহিলা	CNF0406645 ফটো উপলব্ধ	765 নাম : প্ৰাচাৰ্য্য প্ৰতিম দেউৰী পিতাৰ নাম : বিৰল চন্দ্ৰ দেউৰী ঘৰ নং : 164 বয়স : 23 লিঙ্গ : পুৰুষ	CNF4387528 ফটো উপলব্ধ
766 নাম : বিবেক দেউৰী পিতাৰ নাম : বিৰল চন্দ্ৰ দেউৰী ঘৰ নং : 164 বয়স : 19 লিঙ্গ : পুৰুষ	FMU0214049 ফটো উপলব্ধ	S2 767 নাম : যোগেশ্বৰ পাতৰ পিতাৰ নাম : চোকৰবৰ পাতৰ ঘৰ নং : 165 বয়স : 70 লিঙ্গ : পুৰুষ	CNF1689743 ফটো উপলব্ধ	768 নাম : সোমনাথ পাতৰ পিতাৰ নাম : চোকৰবৰ পাতৰ ঘৰ নং : 165 বয়স : 55 লিঙ্গ : পুৰুষ	CNF1689765 ফটো উপলব্ধ
S2 769 নাম : জয়ন্তী পাতৰ স্বামীৰ নাম : যোগেশ্বৰ পাতৰ ঘৰ নং : 165 বয়স : 52 লিঙ্গ : মহিলা	CNF1689754 ফটো উপলব্ধ	770 নাম : নিকুঞ্জ মনি পাতৰ পিতাৰ নাম : যোগেশ্বৰ পাতৰ ঘৰ নং : 165 বয়স : 27 লিঙ্গ : পুৰুষ	CNF0245373 ফটো উপলব্ধ	S2 771 নাম : নিবেদিতা পাতৰ পিতাৰ নাম : যোগেশ্বৰ পাতৰ ঘৰ নং : 165 বয়স : 23 লিঙ্গ : মহিলা	CNF0460790 ফটো উপলব্ধ
S2 772 নাম : ফুলেশ্বৰী পাতৰ স্বামীৰ নাম : ভবেন্দ্ৰ নাথ পাতৰ ঘৰ নং : 166 বয়স : 74 লিঙ্গ : মহিলা	CNF1689812 ফটো উপলব্ধ	773 নাম : জিনামনি ফাংচু স্বামীৰ নাম : ভবেন্দ্ৰ কুমাৰ পাতৰ ঘৰ নং : 166 বয়স : 44 লিঙ্গ : মহিলা	FMU0165811 ফটো উপলব্ধ	S2 774 নাম : ভঞ্জন কুমাৰ পাতৰ পিতাৰ নাম : ভবেন্দ্ৰ চন্দ্ৰ পাতৰ ঘৰ নং : 166 বয়স : 37 লিঙ্গ : পুৰুষ	CNF1689856 ফটো উপলব্ধ
S2 775 নাম : চিত্তৰঞ্জন কুমাৰ পাতৰ পিতাৰ নাম : ভবেন্দ্ৰনাথ পাতৰ ঘৰ নং : 166 বয়স : 34 লিঙ্গ : পুৰুষ	CNF1690499 ফটো উপলব্ধ	776 নাম : পূৰ্ণিমা বৰদলৈ স্বামীৰ নাম : চিত্তৰঞ্জন কুমাৰ পাতৰ ঘৰ নং : 166 বয়স : 31 লিঙ্গ : মহিলা	FMU0159723 ফটো উপলব্ধ	S2 777 নাম : বঙামাই পাতৰ স্বামীৰ নাম : ধৰ্মকান্ত পাতৰ ঘৰ নং : 167 বয়স : 71 লিঙ্গ : মহিলা	CNF1689878 ফটো উপলব্ধ
S2 778 নাম : দেবকান্ত পাতৰ পিতাৰ নাম : ধৰ্মকান্ত পাতৰ ঘৰ নং : 167 বয়স : 53 লিঙ্গ : পুৰুষ	CNF1689889 ফটো উপলব্ধ	S2 779 নাম : গীতা কোঁৱৰ পাতৰ স্বামীৰ নাম : দেবকান্ত পাতৰ ঘৰ নং : 167 বয়স : 51 লিঙ্গ : মহিলা	CNF1689890 ফটো উপলব্ধ	780 নাম : অপূৰ্ব পাতৰ পিতাৰ নাম : দেৱকান্ত পাতৰ ঘৰ নং : 167, পাট নং 208 বয়স : 23 লিঙ্গ : পুৰুষ	CNF4403689 ফটো উপলব্ধ



E 781 নাম : চৈতেন্দ্ৰ নাথ পাতৰ পিতাৰ নাম : নকোৱৰ পাতৰ ঘৰ নং : ১৬৮ বয়স : ৪৭ লিঙ্গ : পুৰুষ	CNF1689903 ফটো উপলব্ধ	S2 782 নাম : কুঞ্জলতা পাতৰ স্বামীৰ নাম : পৰমানন্দ পাতৰ ঘৰ নং : ১৬৮ বয়স : 49 লিঙ্গ : মহিলা	CNF1689925 ফটো উপলব্ধ	S2 783 নাম : উদিত কুমাৰ ছাগাৰা পিতাৰ নাম : পৰমানন্দ ছাগাৰা ঘৰ নং : ১৬৮ বয়স : 25 লিঙ্গ : পুৰুষ	CNF0489898 ফটো উপলব্ধ
S2 784 নাম : বিথিকা চাগাৰা মাতাৰ নাম : কুঞ্জলতা পাতৰ ঘৰ নং : 168 বয়স : 20 লিঙ্গ : মহিলা	FMU0165944 ফটো উপলব্ধ	S2 785 নাম : বিদিশা চাগাৰা পিতাৰ নাম : পৰমানন্দ চাগাৰা ঘৰ নং : 168 পাট নং 208 বয়স : 25 লিঙ্গ : মহিলা	CNF4403697 ফটো উপলব্ধ	S2 786 নাম : বিপাশা চাগাৰা পিতাৰ নাম : পৰমানন্দ চাগাৰা ঘৰ নং : 168 পাট নং 208 বয়স : 23 লিঙ্গ : মহিলা	CNF4403663 ফটো উপলব্ধ
S2 787 নাম : লক্ষ্মী দেউৰী পিতাৰ নাম : বিহৰাম দেউৰী ঘৰ নং : ১৬৯ বয়স : 62 লিঙ্গ : পুৰুষ	CNF1689947 ফটো উপলব্ধ	S2 788 নাম : স্বৰ্ণমাই দেউৰী স্বামীৰ নাম : লক্ষ্মী দেউৰী ঘৰ নং : ১৬৯ বয়স : 57 লিঙ্গ : মহিলা	CNF1689958 ফটো উপলব্ধ	789 নাম : পোনাকান্ত দেউৰী পিতাৰ নাম : লক্ষীকান্ত পাতৰ ঘৰ নং : ১৬৯ বয়স : 40 লিঙ্গ : পুৰুষ	CNF1689969 ফটো উপলব্ধ
790 নাম : জিলো পাতৰ পিতাৰ নাম : লক্ষীকান্ত দেউৰী ঘৰ নং : ১৬৯ বয়স : 38 লিঙ্গ : পুৰুষ	CNF1689970 ফটো উপলব্ধ	S2 791 নাম : হৰেশ্বৰ দেউৰী পিতাৰ নাম : লক্ষীকান্ত দেউৰী ঘৰ নং : 169 বয়স : 30 লিঙ্গ : পুৰুষ	CNF0290874 ফটো উপলব্ধ	792 নাম : সুৰেশ দেউৰী পিতাৰ নাম : লক্ষী দেউৰী ঘৰ নং : 169 বয়স : 28 লিঙ্গ : পুৰুষ	CNF0292953 ফটো উপলব্ধ
S2 793 নাম : বাসুভ দেউৰী পিতাৰ নাম : লক্ষী দেউৰী ঘৰ নং : 169 বয়স : 24 লিঙ্গ : পুৰুষ	FMU0214080 ফটো উপলব্ধ	S2 794 নাম : নীপা দেউৰী স্বামীৰ নাম : হৰেশ্বৰ দেউৰী ঘৰ নং : 169 পাট নং 207 বয়স : 42 লিঙ্গ : মহিলা	CNF0433383 ফটো উপলব্ধ	S2 795 নাম : পূৰ্ণিমা দেউৰী স্বামীৰ নাম : তিলক দেউৰী ঘৰ নং : 170 পাট নং 208 বয়স : 54 লিঙ্গ : মহিলা	CNF4403721 ফটো উপলব্ধ
S2 796 নাম : সমন্ত দেউৰী পিতাৰ নাম : তিলক দেউৰী ঘৰ নং : 170 পাট নং 208 বয়স : 26 লিঙ্গ : পুৰুষ	CNF4403713 ফটো উপলব্ধ	797 নাম : পুতুল চন্দ্ৰ দেউৰী পিতাৰ নাম : লালিত চন্দ্ৰ দেউৰী ঘৰ নং : 172 বয়স : 52 লিঙ্গ : পুৰুষ	CNF1689710 ফটো উপলব্ধ	798 নাম : বন্দনা পাতৰ দেউৰী স্বামীৰ নাম : পুতুল চন্দ্ৰ দেউৰী ঘৰ নং : 172 বয়স : 42 লিঙ্গ : মহিলা	CNF0490045 ফটো উপলব্ধ
S2 799 নাম : মল্লিকা পাতৰ স্বামীৰ নাম : মিলন পাতৰ ঘৰ নং : ১৭৪ বয়স : 59 লিঙ্গ : মহিলা	CNF1690035 ফটো উপলব্ধ	S2 800 নাম : ভূমিত্ৰা পাতৰ স্বামীৰ নাম : ভগৱতীচং পাতৰ ঘৰ নং : ১৭৪ বয়স : 56 লিঙ্গ : মহিলা	CNF1690057 ফটো উপলব্ধ	S2 801 নাম : দেবজিত কুমাৰ পাতৰ পিতাৰ নাম : ভগৱতীচং পাতৰ ঘৰ নং : ১৭৪ বয়স : 35 লিঙ্গ : পুৰুষ	CNF1690068 ফটো উপলব্ধ
S2 802 নাম : গায়ত্ৰী পাতৰ স্বামীৰ নাম : দেৱজিত কুমাৰ পাতৰ ঘৰ নং : ১৭৪ বয়স : 28 লিঙ্গ : মহিলা	CNF0331819 ফটো উপলব্ধ	S2 803 নাম : জৰিমনি পাতৰ পিতাৰ নাম : ভগৱতীচং পাতৰ ঘৰ নং : ১৭৪ বয়স : 24 লিঙ্গ : মহিলা	CNF0460774 ফটো উপলব্ধ	S2 804 নাম : ভগৱতীচং পাতৰ মাতাৰ নাম : ভগৱতীচং পাতৰ ঘৰ নং : 174 পাট নং 208 বয়স : 56 লিঙ্গ : পুৰুষ	CNF4404513 ফটো উপলব্ধ
S2 805 নাম : শান্তিৰাম পাতৰ পিতাৰ নাম : লালিত পাতৰ ঘৰ নং : 175 বয়স : 73 লিঙ্গ : পুৰুষ	CNF1690104 ফটো উপলব্ধ	S2 806 নাম : লিলিমাই পাতৰ স্বামীৰ নাম : শান্তিৰাম পাতৰ ঘৰ নং : 175 বয়স : 65 লিঙ্গ : মহিলা	CNF1690115 ফটো উপলব্ধ	S2 807 নাম : ধীৰেন পাতৰ পিতাৰ নাম : শান্তিৰাম পাতৰ ঘৰ নং : 175 বয়স : 38 লিঙ্গ : পুৰুষ	CNF1690091 ফটো উপলব্ধ
S2 808 নাম : বিচিত্ৰ পাতৰ পিতাৰ নাম : শান্তিৰাম পাতৰ ঘৰ নং : 175 বয়স : 26 লিঙ্গ : পুৰুষ	CNF0297580 ফটো উপলব্ধ	S2 809 নাম : বিজয় পাটৰ পিতাৰ নাম : শান্তিৰাম পাতৰ ঘৰ নং : 175 বয়স : 23 লিঙ্গ : পুৰুষ	FMU0162966 ফটো উপলব্ধ	810 নাম : সমুদ্ৰ ডেকা পিতাৰ নাম : অমৃত ডেকা ঘৰ নং : 176 বয়স : 48 লিঙ্গ : পুৰুষ	CNF1606695 ফটো উপলব্ধ



<p>811</p> <p>নাম : কৰবী ডেকা স্বামীৰ নাম: সমুদ্র ডেকা ঘৰ নং : 176 বয়স : 41 লিঙ্গ : মহিলা</p> <p>CNF1606742</p> <p>ফটো উপলব্ধ</p>	<p>812</p> <p>নাম : ৰূপশিখা ডেকা পিতাৰ নাম: সমুদ্র ডেকা ঘৰ নং : 176 বয়স : 21 লিঙ্গ : মহিলা</p> <p>CNF4451803</p> <p>ফটো উপলব্ধ</p>	<p>813</p> <p>নাম : মৌচুমী মেধী ডেকা স্বামীৰ নাম: কপিল ডেকা ঘৰ নং : ২৮৭ বয়স : 24 লিঙ্গ : মহিলা</p> <p>CNF0460717</p> <p>ফটো উপলব্ধ</p>
<p>814</p> <p>নাম : এমৰাজুল ইছলাম পিতাৰ নাম: চিৰাজ আলী ঘৰ নং : ঘৰ নং 93 বয়স : 31 লিঙ্গ : পুৰুষ</p> <p>CNF0150607</p> <p>ফটো উপলব্ধ</p>	<p>815</p> <p>নাম : হৰমোজ আলী পিতাৰ নাম: ছমেদ আলী ঘৰ নং : পাট নং 208, 78 বয়স : 34 লিঙ্গ : পুৰুষ</p> <p>CNF4339305</p> <p>ফটো উপলব্ধ</p>	<p>816</p> <p>নাম : আইছা খাতুন স্বামীৰ নাম: হৰমোজ আলী ঘৰ নং : পাট নং 208, 78 বয়স : 32 লিঙ্গ : মহিলা</p> <p>CNF0444919</p> <p>ফটো উপলব্ধ</p>



817	1	FMU0362764	ফটো উপলব্ধ	818	1	FMU0377226	ফটো উপলব্ধ	819	1	FMU0378067	ফটো উপলব্ধ
নাম : নূৰজামাল হুছেইন পিতাৰ নাম: ইব্রাহিম আলি ঘৰ নং : ৭৬ বয়স : 21 লিঙ্গ : পুৰুষ				নাম : বজিনা খাতুন স্বামীৰ নাম: আবু চাদেক ঘৰ নং : ১৪ বয়স : 26 লিঙ্গ : মহিলা				নাম : বহিমা খাতুন পিতাৰ নাম: তুতী মিঞা ঘৰ নং : ১৪ বয়স : 19 লিঙ্গ : মহিলা			
820	1	FMU0384990	ফটো উপলব্ধ	821	1	FMU0385229	ফটো উপলব্ধ	822	1	FMU0385377	ফটো উপলব্ধ
নাম : এহিয়া আলম পিতাৰ নাম: আউৱাল আলী ঘৰ নং : ৯৮ বয়স : 23 লিঙ্গ : পুৰুষ				নাম : ইয়াছমিনা খাতুন পিতাৰ নাম: আব্দুল কৰিম ঘৰ নং : ২০ বয়স : 25 লিঙ্গ : মহিলা				নাম : হাচিনা খাতুন মাতৃৰ নাম: ছাফীয়া খাতুন ঘৰ নং : ৬৬ বয়স : 23 লিঙ্গ : মহিলা			
823	1	FMU0385799	ফটো উপলব্ধ	824	1	FMU0386854	ফটো উপলব্ধ	825	1	FMU0386912	ফটো উপলব্ধ
নাম : আজাহাৰুল আলম পিতাৰ নাম: ইজুদ্দিন ঘৰ নং : ১২৩ বয়স : 23 লিঙ্গ : পুৰুষ				নাম : আছমিনা বেগম স্বামীৰ নাম: মহিদুল বহমান ঘৰ নং : ১৮ বয়স : 23 লিঙ্গ : মহিলা				নাম : হিবজ্বৰ বহমান পিতাৰ নাম: মতলেব আলী ঘৰ নং : ৯৬ বয়স : 25 লিঙ্গ : পুৰুষ			
826	1	FMU0407049	ফটো উপলব্ধ	827	1	FMU0407106	ফটো উপলব্ধ	828	1	FMU0407387	ফটো উপলব্ধ
নাম : বেবিনা ইয়াছমিন স্বামীৰ নাম: ইজাজুল হক ঘৰ নং : ১১২ বয়স : 21 লিঙ্গ : মহিলা				নাম : আনাৰুল ইছলাম পিতাৰ নাম: ওৱাহেদ আলী ঘৰ নং : ২৭ বয়স : 20 লিঙ্গ : পুৰুষ				নাম : হাৰুন ৰচিদ পিতাৰ নাম: চান মিঞা ঘৰ নং : ১৩ বয়স : 21 লিঙ্গ : পুৰুষ			
829	1	FMU0410928	ফটো উপলব্ধ	830	1	FMU0414433	ফটো উপলব্ধ	831	1	DBH0476804	ফটো উপলব্ধ
নাম : আমিনা খাতুন স্বামীৰ নাম: মাজাহাৰুল ইছলাম ঘৰ নং : ১১৫ বয়স : 20 লিঙ্গ : মহিলা				নাম : খলিলুৰ বহমান পিতাৰ নাম: ইচমাইল আলী ঘৰ নং : ৬৬ বয়স : 20 লিঙ্গ : পুৰুষ				নাম : পাৰবিনা খাতুন স্বামীৰ নাম: জুৱেল হক ঘৰ নং : ৭৪ বয়স : 26 লিঙ্গ : মহিলা			
832	1	CTH0562413	ফটো উপলব্ধ	833	1	CNF0493619	ফটো উপলব্ধ	834	1	FMU0429621	ফটো উপলব্ধ
নাম : মুৰ্ছিদা খাতুন পিতাৰ নাম: ইব্রাহিম আলী ঘৰ নং : ২৫ বয়স : 24 লিঙ্গ : মহিলা				নাম : চাহেৰা খাতুন পিতাৰ নাম: আব্দুল চালাম ঘৰ নং : ৪৩ বয়স : 29 লিঙ্গ : মহিলা				নাম : ইমৰান হুছেইন মাতৃৰ নাম: ৰূপ বানু ঘৰ নং : ৮০ বয়স : 19 লিঙ্গ : পুৰুষ			
835	1	FMU0429803	ফটো উপলব্ধ	836	1	FMU0430322	ফটো উপলব্ধ	837	1	FMU0430504	ফটো উপলব্ধ
নাম : আজাহাৰুল আলম পিতাৰ নাম: ফুৰকান আলী ঘৰ নং : ১০৫ বয়স : 19 লিঙ্গ : পুৰুষ				নাম : ইদ্রিচ আলী পিতাৰ নাম: আব্দুল আজিত ঘৰ নং : ৫৬ বয়স : 20 লিঙ্গ : পুৰুষ				নাম : ৰুচমিনা বেগম স্বামীৰ নাম: ইক্ৰামুল হুছেইন ঘৰ নং : ৩৭ বয়স : 22 লিঙ্গ : মহিলা			
838	1	FMU0431437	ফটো উপলব্ধ	839	1	FMU0432419	ফটো উপলব্ধ	840	1	FMU0446252	ফটো উপলব্ধ
নাম : আয়েসা খাতুন স্বামীৰ নাম: ৰেকিব উদ্দিন ঘৰ নং : ১০৮ বয়স : 21 লিঙ্গ : মহিলা				নাম : ৰাজিকুল ইছলাম পিতাৰ নাম: আব্দুল খালেক ঘৰ নং : ৮৯ বয়স : 23 লিঙ্গ : পুৰুষ				নাম : উম্মো হাবিবা স্বামীৰ নাম: আইনুল হক ঘৰ নং : ৮৯ বয়স : 19 লিঙ্গ : মহিলা			
841	1	FMU0446286	ফটো উপলব্ধ	842	1	FMU0446310	ফটো উপলব্ধ	843	1	FMU0446427	ফটো উপলব্ধ
নাম : ৰচিদুল হক পিতাৰ নাম: ৰুস্তম আলী ঘৰ নং : ১২ বয়স : 19 লিঙ্গ : পুৰুষ				নাম : ৰাজিফা খাতুন পিতাৰ নাম: ৰুস্তম আলী ঘৰ নং : ১২ বয়স : 24 লিঙ্গ : মহিলা				নাম : চৰিফুল ইছলাম পিতাৰ নাম: আব্দুল জব্বৰ ঘৰ নং : ৪৬ বয়স : 20 লিঙ্গ : পুৰুষ			
844	1	FMU0446435	ফটো উপলব্ধ	845	1	FMU0446567	ফটো উপলব্ধ	846	1	FMU0446591	ফটো উপলব্ধ
নাম : চৰিফুল ইছলাম মাতৃৰ নাম: ছাফীয়া খাতুন ঘৰ নং : ৬৬ বয়স : 19 লিঙ্গ : পুৰুষ				নাম : দিলদাৰ হুছেইন পিতাৰ নাম: আব্দুল আলী ঘৰ নং : ৭১ বয়স : 21 লিঙ্গ : পুৰুষ				নাম : চাহজাহান বাচা পিতাৰ নাম: আব্দুল জব্বৰ ঘৰ নং : ৪৬ বয়স : 19 লিঙ্গ : পুৰুষ			



847	1	FMU0446872
নাম : মুস্কানা খাতুন স্বামীৰ নাম : হাবিজুল বহমান ঘৰ নং : ৬২ বয়স : 21 লিঙ্গ : মহিলা		
ফটো উপলব্ধ		

848	1	FMU0446989
নাম : আমিৰুল ইছলাম পিতাৰ নাম : আব্দুল লতিফ ঘৰ নং : ১২০ বয়স : 21 লিঙ্গ : পুৰুষ		
ফটো উপলব্ধ		

849	1	FMU0447045
নাম : বফিকুল ইছলাম পিতাৰ নাম : আব্দুল লতিফ ঘৰ নং : ১২০ বয়স : 19 লিঙ্গ : পুৰুষ		
ফটো উপলব্ধ		

850	1	FMU0448993
নাম : বাহুল আলম পিতাৰ নাম : আব্দুল গফুৰ ঘৰ নং : ৮৭ বয়স : 20 লিঙ্গ : পুৰুষ		
ফটো উপলব্ধ		

851	1	FMU0449728
নাম : নবজুল ইছলাম পিতাৰ নাম : নিদান আলী ঘৰ নং : ৯৪ বয়স : 23 লিঙ্গ : পুৰুষ		
ফটো উপলব্ধ		

852	1	FMU0449751
নাম : আমিৰ উদ্দিন পিতাৰ নাম : ইদ্রিচ আলী ঘৰ নং : ৮২ বয়স : 19 লিঙ্গ : পুৰুষ		
ফটো উপলব্ধ		

853	1	FMU0450007
নাম : আজাহাৰুল আলম পিতাৰ নাম : মাজাজুল ইছলাম ঘৰ নং : ৫ বয়স : 22 লিঙ্গ : পুৰুষ		
ফটো উপলব্ধ		

854	1	FMU0450791
নাম : উমোহানী স্বামীৰ নাম : ইনামুল হুছেইন ঘৰ নং : ১২১ বয়স : 21 লিঙ্গ : মহিলা		
ফটো উপলব্ধ		

855	1	FMU0450825
নাম : মুচমিনা স্বামীৰ নাম : বচিদুল ইছলাম ঘৰ নং : ৩৫ বয়স : 26 লিঙ্গ : মহিলা		
ফটো উপলব্ধ		

856	1	FMU0457648
নাম : মাছুমা আকতাৰ স্বামীৰ নাম : মুকছিদুল হক ঘৰ নং : 237 বয়স : 19 লিঙ্গ : মহিলা		
ফটো উপলব্ধ		



ভোটাৰৰ সাৰাংশ

A) ভোটাৰৰ সংখ্যা

	তালিকাৰ প্ৰকাৰ	তালিকাৰ চিনাক্তকৰণ	ভোটাৰৰ সংখ্যা							
			পুৰুষ	মহিলা	৩য় লিঙ্গ	মুঠ				
I	মূল তালিকা	মূল তালিকা	বিশেষ সংশোধন, 2026 চনৰ পূৰ্বৰ 2025 চনৰ মূল তালিকাৰ লগত থকা সংযোজন সমূহ একত্ৰিতকৰন কৰা তালিকা।				428	388	0	816
II	যোগ তালিকা	পৰিপূৰক 1	বিশেষ সংক্ষিপ্ত সংশোধন, 2026				22	18	0	40
		পৰিপূৰক 2	অনবিচ্ছিন্ন সংশোধন 2026				0	0	0	0
		মুঠ					22	18	0	40
III	বিয়োজন তালিকা	পৰিপূৰক 1	বিশেষ সংক্ষিপ্ত সংশোধন, 2026				1	3	0	4
		পৰিপূৰক 2	অনবিচ্ছিন্ন সংশোধন 2026				59	67	0	126
		মুঠ					60	70	0	130
IV	লিংগ ক্ষেত্ৰত পৰিবৰ্তনৰ বাবে পাৰ্থক্য						0	0	0	0
এই সংশোধনৰ পিছত ভোটাৰ তালিকাত ভোটাৰৰ মুঠ সংখ্যা (I+II-III+IV)			390	336	0	726				

B) শুধৰনীৰ সংখ্যা

তালিকাৰ প্ৰকাৰ	তালিকাৰ চিনাক্তকৰণ	শুধৰনীৰ সংখ্যা
পৰিপূৰক 1	বিশেষ সংক্ষিপ্ত সংশোধন, 2026	20
পৰিপূৰক 2	অনবিচ্ছিন্ন সংশোধন 2026	6
	মুঠ	26

নিৰ্বাচক পঞ্জীয়ন বিষয়াৰ স্বাক্ষৰ

E-মূত, S-স্থানান্তৰিত/ বাসস্থান পৰিবৰ্তন, R-প্ৰতিলিপি, M-নিখোজ, Q-অযোগ্য