



ভোটাৰ তালিকা 2026 S03 অসম

বিধানসভা সমষ্টিৰ নম্বৰ, নাম আৰু সংৰক্ষণৰ স্থিতি : 53 - লাহৰিঘাট (সাধাৰণ)		খণ্ড নং : 308																			
এই বিধানসভা সমষ্টিত কোন সংসদীয় সমষ্টিৰ অন্তৰ্গত তাৰ নম্বৰ, নাম আৰু সংৰক্ষণ স্থিতি : 9 - নগাঁও (সাধাৰণ)																					
1. সংশোধনৰ বিৱৰণ																					
সংশোধনৰ বছৰ	2026	তালিকাৰ চিনাক্তকৰণ																			
ভিত্তি তাৰিখ	01-04-2026	বিশেষ সংশোধন, 2026 চনৰ পূৰ্বৰ 2025 চনৰ মূল তালিকাৰ লগত থকা সংযোজন সমূহ একত্ৰিতকৰণ কৰা তালিকা।																			
সংশোধনৰ প্ৰকাৰ	বিশেষ সংশোধন 2026																				
প্ৰকাশনৰ তাৰিখ	23-03-2026																				
2. খণ্ড আৰু ভোটগ্ৰহন কেন্দ্ৰৰ বিৱৰণ																					
খণ্ডৰ অন্তৰ্গত এলেকা সমূহৰ নম্বৰ আৰু নাম																					
1-বৰখল দলৈগাঁও অংশ		<table border="1" style="width: 100%; border-collapse: collapse;"> <tr> <td>মূল চহৰ/গাঁও</td> <td>: বৰঠাল দলৈগাঁও</td> </tr> <tr> <td>ৱাৰ্ড নং</td> <td>:</td> </tr> <tr> <td>ডাকঘৰ</td> <td>: দলৈগাঁও</td> </tr> <tr> <td>পুলিচ থানা</td> <td>: মৈৰাবাৰী (অংশ-১)</td> </tr> <tr> <td>ব্লক</td> <td>: মৈৰাবাৰী (অংশ)</td> </tr> <tr> <td>ৰাজহ চক্ৰ</td> <td>: লাহৰিঘাট</td> </tr> <tr> <td>জিলা</td> <td>: মৰিগাঁও</td> </tr> <tr> <td>পিনকোড</td> <td>: 782126</td> </tr> </table>				মূল চহৰ/গাঁও	: বৰঠাল দলৈগাঁও	ৱাৰ্ড নং	:	ডাকঘৰ	: দলৈগাঁও	পুলিচ থানা	: মৈৰাবাৰী (অংশ-১)	ব্লক	: মৈৰাবাৰী (অংশ)	ৰাজহ চক্ৰ	: লাহৰিঘাট	জিলা	: মৰিগাঁও	পিনকোড	: 782126
মূল চহৰ/গাঁও	: বৰঠাল দলৈগাঁও																				
ৱাৰ্ড নং	:																				
ডাকঘৰ	: দলৈগাঁও																				
পুলিচ থানা	: মৈৰাবাৰী (অংশ-১)																				
ব্লক	: মৈৰাবাৰী (অংশ)																				
ৰাজহ চক্ৰ	: লাহৰিঘাট																				
জিলা	: মৰিগাঁও																				
পিনকোড	: 782126																				
3. ভোটগ্ৰহন কেন্দ্ৰৰ বিৱৰণ																					
ভোটগ্ৰহন কেন্দ্ৰৰ নম্বৰ আৰু নাম :		ভোটগ্ৰহন কেন্দ্ৰৰ প্ৰকাৰ (পুৰুষ/মহিলা/সাধাৰণ)		সাধাৰন																	
308 - বৰঠাল দলৈগাঁও এইচ.এচ.স্কুল (উত্তৰ)		খণ্ডৰ অন্তৰ্গত সহায়ক ভোটগ্ৰহন কেন্দ্ৰৰ সংখ্যা :		0																	
ভোটগ্ৰহন কেন্দ্ৰৰ ঠিকনা :																					
বৰঠাল দলৈগাঁও এইচ.এচ.স্কুল, ৰোম নং-২, বৰঠাল দলৈগাঁও																					
4. ভোটাৰৰ সংখ্যা																					
আৰম্ভনি ক্ৰমিক নং	শেষ ক্ৰমিক নং	মুঠ ভোটাৰ																			
		পুৰুষ	মহিলা	৩য় লিঙ্গ	মুঠ																
1	955	487	447	0	934																

নিৰ্বাচক পঞ্জীয়ন বিষয়াৰ স্বাক্ষৰ

Nazri Naksha



Google Map View



Polling Station Building Front View



ভোটগ্ৰহন কেন্দ্ৰৰ সন্মুখৰ দৃশ্য



Cad View

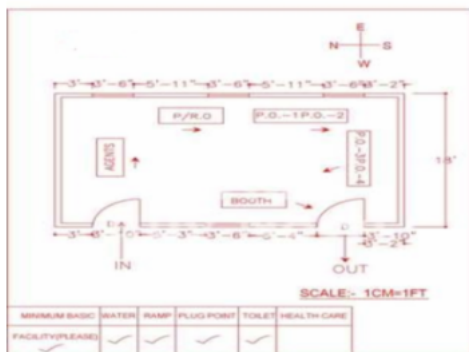

Key MAP View

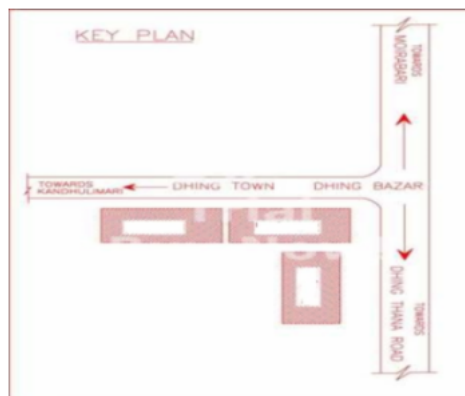



1 নাম : ফাইজুন নাহাৰ পিতাৰ নাম : আহাম্মদ আলী ঘৰ নং : 29 বয়স : 20 লিঙ্গ : মহিলা	FMU0249672	ফটো উপলব্ধ	2 নাম : আফাজ উদ্দিন পিতাৰ নাম : ইস্তাজ আলী ঘৰ নং : 150 বয়স : 67 লিঙ্গ : পুৰুষ	DBH1630053	ফটো উপলব্ধ	#2 3 নাম : জামিনা খাতুন স্বামীৰ নাম : আফাজ উদ্দিন ঘৰ নং : 150 বয়স : 61 লিঙ্গ : মহিলা	DBH1630064	ফটো উপলব্ধ
# 4 নাম : বিয়াজ উদ্দিন পিতাৰ নাম : আফাজ উদ্দিন ঘৰ নং : 150 বয়স : 32 লিঙ্গ : পুৰুষ	DBH1916218	ফটো উপলব্ধ	# 5 নাম : উম্মো ছালমা স্বামীৰ নাম : বিয়াজ উদ্দিন ঘৰ নং : 150 বয়স : 30 লিঙ্গ : মহিলা	DBH0743518	ফটো উপলব্ধ	#2 6 নাম : খজল উদ্দিন পিতাৰ নাম : আফাজ উদ্দিন ঘৰ নং : 150 বয়স : 30 লিঙ্গ : পুৰুষ	DBH0041848	ফটো উপলব্ধ
#2 7 নাম : মাৰুফা বেগম স্বামীৰ নাম : নিজাম উদ্দিন ঘৰ নং : 150 বয়স : 24 লিঙ্গ : মহিলা	DBH1980051	ফটো উপলব্ধ	#2 8 নাম : খতিজা খাতুন স্বামীৰ নাম : খজল উদ্দিন ঘৰ নং : 150 বয়স : 23 লিঙ্গ : মহিলা	DBH1980069	ফটো উপলব্ধ	#2 9 নাম : নিজাম উদ্দিন পিতাৰ নাম : আফাজ উদ্দিন ঘৰ নং : 150 বয়স : 23 লিঙ্গ : পুৰুষ	DBH1985068	ফটো উপলব্ধ
10 নাম : চামচুল হক পিতাৰ নাম : ইদ্রিছ আলী ঘৰ নং : 151 বয়স : 62 লিঙ্গ : পুৰুষ	DBH0020383	ফটো উপলব্ধ	#2 11 নাম : বুগুন আলী পিতাৰ নাম : ইস্তাজ আলী ঘৰ নং : 151 বয়স : 62 লিঙ্গ : পুৰুষ	DBH1630075	ফটো উপলব্ধ	#2 12 নাম : মৰিয়ম নেছা স্বামীৰ নাম : চামচুল হক ঘৰ নং : 151 বয়স : 54 লিঙ্গ : মহিলা	DBH0020384	ফটো উপলব্ধ
#2 13 নাম : চুফিয়া খাতুন স্বামীৰ নাম : বকুন্ত আলী ঘৰ নং : 151 বয়স : 58 লিঙ্গ : মহিলা	DBH1630086	ফটো উপলব্ধ	14 নাম : বমজান আলী পিতাৰ নাম : হুছেন আলী ঘৰ নং : 151 বয়স : 47 লিঙ্গ : পুৰুষ	DBH0020387	ফটো উপলব্ধ	15 নাম : হাচনাৰা বেগম স্বামীৰ নাম : বমজান আলী ঘৰ নং : 151 বয়স : 47 লিঙ্গ : মহিলা	DBH0020386	ফটো উপলব্ধ
16 নাম : নুন নেহাৰ স্বামীৰ নাম : বফিকুল ইছলাম ঘৰ নং : 151 বয়স : 41 লিঙ্গ : মহিলা	DBH0486738	ফটো উপলব্ধ	#2 17 নাম : আইন উদ্দিন পিতাৰ নাম : বুপতন আলী ঘৰ নং : 151 বয়স : 39 লিঙ্গ : পুৰুষ	DBH1630097	ফটো উপলব্ধ	18 নাম : বফিকুল ইছলাম পিতাৰ নাম : চামচুল হক ঘৰ নং : 151 বয়স : 36 লিঙ্গ : পুৰুষ	DBH0020389	ফটো উপলব্ধ
#2 19 নাম : জইন উদ্দিন পিতাৰ নাম : বুপতন আলী ঘৰ নং : 151 বয়স : 37 লিঙ্গ : পুৰুষ	DBH1630100	ফটো উপলব্ধ	20 নাম : ফৈজদ্দিন আহমেদ পিতাৰ নাম : বুপতন আলী ঘৰ নং : 151 বয়স : 34 লিঙ্গ : পুৰুষ	DBH0020390	ফটো উপলব্ধ	#2 21 নাম : শ্ৰুৰিফা খাতুন স্বামীৰ নাম : আইন উদ্দিন ঘৰ নং : 151 বয়স : 36 লিঙ্গ : মহিলা	DBH0020391	ফটো উপলব্ধ
# 22 নাম : বাকুল হক পিতাৰ নাম : চামচুল হক ঘৰ নং : 151 বয়স : 31 লিঙ্গ : পুৰুষ	DBH0020392	ফটো উপলব্ধ	# 23 নাম : ববিজা খাতুন স্বামীৰ নাম : বাকুল হক ঘৰ নং : 151 বয়স : 32 লিঙ্গ : মহিলা	DBH0486647	ফটো উপলব্ধ	24 নাম : দুলাল উদ্দিন পিতাৰ নাম : বুগুন আলী ঘৰ নং : 151 বয়স : 30 লিঙ্গ : পুৰুষ	DBH0743252	ফটো উপলব্ধ
25 নাম : আছমিনা খাতুন স্বামীৰ নাম : ফৈজদ্দিন আহমেদ ঘৰ নং : 151 বয়স : 26 লিঙ্গ : মহিলা	DBH0462580	ফটো উপলব্ধ	26 নাম : মমতাজ বেগম স্বামীৰ নাম : জইন উদ্দিন ঘৰ নং : 151 বয়স : 25 লিঙ্গ : মহিলা	DBH0743575	ফটো উপলব্ধ	27 নাম : মজিবুৰ বহমান পিতাৰ নাম : ছামচুল হক ঘৰ নং : 151 বয়স : 23 লিঙ্গ : পুৰুষ	FMU0317578	ফটো উপলব্ধ
28 নাম : ফাৰজিনা খাতুন স্বামীৰ নাম : দুলাল উদ্দিন ঘৰ নং : 151 বয়স : 20 লিঙ্গ : মহিলা	FMU0317552	ফটো উপলব্ধ	#2 29 নাম : জিয়াবুৰ বহমান পিতাৰ নাম : হাছমন আলী ঘৰ নং : 152 বয়স : 40 লিঙ্গ : পুৰুষ	DBH1630122	ফটো উপলব্ধ	30 নাম : নুননাহাৰ স্বামীৰ নাম : জিয়াবুৰ বহমান ঘৰ নং : 152 বয়স : 38 লিঙ্গ : মহিলা	DBH1630133	ফটো উপলব্ধ



#2 31 নাম : হাবিবুৰ ৰহমান পিতাৰ নাম: হাছিমত আলী ঘৰ নং : ১৫২ বয়স : 38 লিঙ্গ : পুৰুষ	DBH1630144	ফটো উপলব্ধ	# 32 নাম : চুলতানা খাতুন স্বামীৰ নাম: মতিবুৰ ৰহমান ঘৰ নং : ১৫২ বয়স : 32 লিঙ্গ : মহিলা	DBH0020393	ফটো উপলব্ধ	#2 33 নাম : হাবিবুৰ ৰহমান পিতাৰ নাম: মত,হাসমত আলী ঘৰ নং : ১৫২ বয়স : 35 লিঙ্গ : পুৰুষ	DBH0320788	ফটো উপলব্ধ
#2 34 নাম : মতিবুৰ ৰহমান পিতাৰ নাম: হাসমত আলি ঘৰ নং : ১৫২ বয়স : 41 লিঙ্গ : পুৰুষ	DBH1916229	ফটো উপলব্ধ	35 নাম : ফাতেমা খাতুন স্বামীৰ নাম: হাবিবুৰ ৰহমান ঘৰ নং : ১৫২ বয়স : 33 লিঙ্গ : মহিলা	DBH1916241	ফটো উপলব্ধ	#2 36 নাম : কুৰছিয়া বেগম স্বামীৰ নাম: হাবিবুৰ ৰহমান ঘৰ নং : ১৫২ বয়স : 31 লিঙ্গ : মহিলা	DBH1985183	ফটো উপলব্ধ
37 নাম : মুকছিদুল ইছলাম পিতাৰ নাম: হাসমত আলি ঘৰ নং : ১৫২ বয়স : 30 লিঙ্গ : পুৰুষ	DBH1916230	ফটো উপলব্ধ	# 38 নাম : মোজাম্মিল হুছেইন পিতাৰ নাম: হাজী মাতাব আলী ঘৰ নং : ১৫৩ বয়স : 54 লিঙ্গ : পুৰুষ	DBH1630155	ফটো উপলব্ধ	# 39 নাম : ৰাশিদা খাতুন স্বামীৰ নাম: মোজাম্মিল হুছেইন ঘৰ নং : ১৫৩ বয়স : 49 লিঙ্গ : মহিলা	DBH1630166	ফটো উপলব্ধ
40 নাম : মনজুৰ হুছেইন পিতাৰ নাম: মোজাম্মিল হুছেইন ঘৰ নং : ১৫৩ বয়স : 25 লিঙ্গ : পুৰুষ	DBH0743294	ফটো উপলব্ধ	#2 41 নাম : মফিজ উদ্দিন পিতাৰ নাম: হাজী মাতাব আলী ঘৰ নং : ১৫৪ বয়স : 52 লিঙ্গ : পুৰুষ	DBH1630177	ফটো উপলব্ধ	#2 42 নাম : মাজিদা খাতুন স্বামীৰ নাম: মফিজ উদ্দিন ঘৰ নং : ১৫৪ বয়স : 48 লিঙ্গ : মহিলা	DBH1630188	ফটো উপলব্ধ
43 নাম : মোছতাকিম উল্লাহ পিতাৰ নাম: মফিজ উদ্দিন ঘৰ নং : ১৫৪ বয়স : 26 লিঙ্গ : পুৰুষ	DBH0461640	ফটো উপলব্ধ	#2 44 নাম : মোছাক্বিব উল্লাহ পিতাৰ নাম: মফিজ উদ্দিন ঘৰ নং : ১৫৪ বয়স : 24 লিঙ্গ : পুৰুষ	DBH0693903	ফটো উপলব্ধ	45 নাম : বেবিনা খাতুন স্বামীৰ নাম: মোছতাকিম উল্লাহ ঘৰ নং : 154 বয়স : 23 লিঙ্গ : মহিলা	FMU0028712	ফটো উপলব্ধ
46 নাম : বেবিনা চুলতানা স্বামীৰ নাম: মুছাক্বিব উল্লাহ ঘৰ নং : 154 বয়স : 21 লিঙ্গ : মহিলা	FMU0259333	ফটো উপলব্ধ	47 নাম : পাৰবিনা খাতুন স্বামীৰ নাম: ছাদ্দাম হুছেইন ঘৰ নং : 155 বয়স : 22 লিঙ্গ : মহিলা	FMU0283887	ফটো উপলব্ধ	48 নাম : নূৰ হুছেইন পিতাৰ নাম: হাজী মাতাব আলী ঘৰ নং : ১৫৬ বয়স : 72 লিঙ্গ : পুৰুষ	DBH1630213	ফটো উপলব্ধ
49 নাম : জমিলা বেগম স্বামীৰ নাম: নূৰ হুছেইন ঘৰ নং : 156 বয়স : 41 লিঙ্গ : মহিলা	FMU0317511	ফটো উপলব্ধ	50 নাম : জয়নাল উদ্দিন পিতাৰ নাম: নূৰ হুছেইন ঘৰ নং : ১৫৬ বয়স : 40 লিঙ্গ : পুৰুষ	DBH1630235	ফটো উপলব্ধ	R 51 নাম : জমিলা বেগম স্বামীৰ নাম: ছাদ্দাম হুছেইন ঘৰ নং : 156 বয়স : 40 লিঙ্গ : মহিলা	CNF1295701	ফটো উপলব্ধ
#2 52 নাম : ফকৰ উদ্দিন পিতাৰ নাম: নূৰ হুছেইন ঘৰ নং : ১৫৬ বয়স : 32 লিঙ্গ : পুৰুষ	DBH0322735	ফটো উপলব্ধ	53 নাম : ৰাবিয়া খাতুন স্বামীৰ নাম: জয়নাল আবদিন ঘৰ নং : ১৫৬ বয়স : 32 লিঙ্গ : মহিলা	DBH0020394	ফটো উপলব্ধ	# 54 নাম : ছাদ্দাম হুছেইন পিতাৰ নাম: নূৰ হুছেইন ঘৰ নং : ১৫৬ বয়স : 30 লিঙ্গ : পুৰুষ	DBH0322859	ফটো উপলব্ধ
#2 55 নাম : আফিয়া খাতুন স্বামীৰ নাম: ফকৰ উদ্দিন ঘৰ নং : ১৫৬ বয়স : 33 লিঙ্গ : মহিলা	DBH0632083	ফটো উপলব্ধ	# 56 নাম : গুলজাৰ হুছেইন পিতাৰ নাম: নূৰ হুছেইন ঘৰ নং : ১৫৬ বয়স : 27 লিঙ্গ : পুৰুষ	DBH0743336	ফটো উপলব্ধ	57 নাম : বেহেনা চৰিফ স্বামীৰ নাম: গুলজাৰ হুছেইন ঘৰ নং : 156 বয়স : 24 লিঙ্গ : মহিলা	FMU0317586	ফটো উপলব্ধ
58 নাম : দিলদাৰ হুছেইন পিতাৰ নাম: নূৰ হুছেইন ঘৰ নং : 156 বয়স : 23 লিঙ্গ : পুৰুষ	FMU0259325	ফটো উপলব্ধ	# 59 নাম : জামাল উদ্দিন পিতাৰ নাম: হাজী মাতাব আলি ঘৰ নং : ১৫৭ বয়স : 67 লিঙ্গ : পুৰুষ	DBH1630268	ফটো উপলব্ধ	# 60 নাম : আছিয়া খাতুন স্বামীৰ নাম: জামাল উদ্দিন ঘৰ নং : ১৫৭ বয়স : 62 লিঙ্গ : মহিলা	DBH1630279	ফটো উপলব্ধ



61 নাম : মজিবুৰ ৰহমান পিতাৰ নাম: হাজী মাতাব আলী ঘৰ নং : ১৫৭ বয়স : 62 লিঙ্গ : পুৰুষ	DBH1630246 ফটো উপলব্ধ	62 নাম : মজিদা খাতুন স্বামীৰ নাম: মজিবুৰ ৰহমান ঘৰ নং : ১৫৭ বয়স : 55 লিঙ্গ : মহিলা	DBH1630257 ফটো উপলব্ধ	63 নাম : মফিদুল ইছলাম পিতাৰ নাম: মজিবুৰ ৰহমান ঘৰ নং : ১৫৭ বয়স : 38 লিঙ্গ : পুৰুষ	DBH1630280 ফটো উপলব্ধ
64 নাম : আকলিমা খাতুন পিতাৰ নাম: জামাল উদ্দিন ঘৰ নং : ১৫৭ বয়স : 34 লিঙ্গ : মহিলা	DBH0462101 ফটো উপলব্ধ	# 65 নাম : মতিবুৰ ৰহমান পিতাৰ নাম: জামাল উদ্দিন ঘৰ নং : ১৫৭ বয়স : 31 লিঙ্গ : পুৰুষ	DBH0046508 ফটো উপলব্ধ	# 66 নাম : হাচিনা খাতুন স্বামীৰ নাম: মতিবুৰ ৰহমান ঘৰ নং : ১৫৭ বয়স : 29 লিঙ্গ : মহিলা	DBH0402503 ফটো উপলব্ধ
67 নাম : মাৰুফা খাতুন পিতাৰ নাম: মজিবুৰ ৰহমান ঘৰ নং : ১৫৭ বয়স : 29 লিঙ্গ : মহিলা	DBH0743534 ফটো উপলব্ধ	# 68 নাম : কল্পনা খাতুন স্বামীৰ নাম: মফিদুল ইছলাম ঘৰ নং : ১৫৭ বয়স : 29 লিঙ্গ : মহিলা	DBH0323659 ফটো উপলব্ধ	69 নাম : পাকিজা বেগম পিতাৰ নাম: জামাল উদ্দিন ঘৰ নং : ১৫৭ বয়স : 26 লিঙ্গ : মহিলা	DBH0462432 ফটো উপলব্ধ
70 নাম : মৌলবি ছাদিক আলী পিতাৰ নাম: হজৰত আলী ঘৰ নং : ১৫৮ বয়স : 63 লিঙ্গ : পুৰুষ	DBH1630304 ফটো উপলব্ধ	71 নাম : ছাবিকুন নাহাৰ স্বামীৰ নাম: মৌলবি ছাদিক আলী ঘৰ নং : ১৫৮ বয়স : 47 লিঙ্গ : মহিলা	DBH1630291 ফটো উপলব্ধ	#2 72 নাম : ফেৰদাউচ আনুছাৰী পিতাৰ নাম: মৌলোবী সাদিক আলী ছাদিক আলী ঘৰ নং : ১৫৯ বয়স : 30 লিঙ্গ : পুৰুষ	DBH0020397 ফটো উপলব্ধ
73 নাম : ৰাকিবুল আনুছাৰী পিতাৰ নাম: মৌলবি ছাদিক আলী ঘৰ নং : ১৫৮ বয়স : 25 লিঙ্গ : পুৰুষ	DBH1985043 ফটো উপলব্ধ	74 নাম : আজহাৰুল ইছলাম পিতাৰ নাম: মৌলোবী ছাদিক আলী ঘৰ নং : 158 বয়স : 23 লিঙ্গ : পুৰুষ	DBH8793085 ফটো উপলব্ধ	# 75 নাম : জাকাৰীয়া আহমেদ পিতাৰ নাম: মৌলবি ছাদিক আলী ঘৰ নং : 158 বয়স : 19 লিঙ্গ : পুৰুষ	FMU0283754 ফটো উপলব্ধ
#2 76 নাম : মনোৱাৰা খাতুন স্বামীৰ নাম: আ: কৰিম ঘৰ নং : ১৫৯ বয়স : 50 লিঙ্গ : মহিলা	DBH1630393 ফটো উপলব্ধ	77 নাম : মোঃ ইলিয়াছ আনুছাৰী পিতাৰ নাম: মৌলবি ছাদিক আলী ঘৰ নং : ১৫৯ বয়স : 34 লিঙ্গ : পুৰুষ	DBH0020395 ফটো উপলব্ধ	#2 78 নাম : মফিদুল ইছলাম পিতাৰ নাম: আব্দুল কৰিম ঘৰ নং : ১৫৯ বয়স : 28 লিঙ্গ : পুৰুষ	DBH0324905 ফটো উপলব্ধ
79 নাম : মাছুমা খাতুন স্বামীৰ নাম: মফিদুল ইছলাম ঘৰ নং : 159 বয়স : 21 লিঙ্গ : মহিলা	FMU0281923 ফটো উপলব্ধ	# 80 নাম : স্বফিদা খাতুন স্বামীৰ নাম: স্ববিৰ উদ্দিন ঘৰ নং : ১৬০ বয়স : 55 লিঙ্গ : মহিলা	DBH1630348 ফটো উপলব্ধ	# 81 নাম : নাহিমা বেগম স্বামীৰ নাম: ইক্ৰামুল হক ঘৰ নং : ১৬০ বয়স : 37 লিঙ্গ : মহিলা	DBH0617365 ফটো উপলব্ধ
82 নাম : শ্বৰিফুল ইছলাম পিতাৰ নাম: ছবিৰ আলী ঘৰ নং : ১৬০ বয়স : 35 লিঙ্গ : পুৰুষ	DBH0020398 ফটো উপলব্ধ	# 83 নাম : আফিয়া বেগম স্বামীৰ নাম: শ্বৰিফুল ইছলাম ঘৰ নং : ১৬০ বয়স : 34 লিঙ্গ : মহিলা	DBH0405175 ফটো উপলব্ধ	# 84 নাম : ইক্ৰামুল হক মাতৃৰ নাম: স্বফিদা খাতুন ঘৰ নং : ১৬০ বয়স : 32 লিঙ্গ : পুৰুষ	DBH0398602 ফটো উপলব্ধ
# 85 নাম : নেকিবুৰ ৰহমান মাতৃৰ নাম: স্ববিৰ উদ্দিন ঘৰ নং : ১৬০ বয়স : 29 লিঙ্গ : পুৰুষ	DBH0401075 ফটো উপলব্ধ	86 নাম : মুকছিদুৰ ৰহমান মাতৃৰ নাম: শ্বফিদা খাতুন ঘৰ নং : 160 বয়স : 23 লিঙ্গ : পুৰুষ	FMU0281840 ফটো উপলব্ধ	#2 87 নাম : জামিনা খাতুন স্বামীৰ নাম: শ্বহিদুল ইছলাম ঘৰ নং : ১৬১ বয়স : 49 লিঙ্গ : মহিলা	DBH1630360 ফটো উপলব্ধ
88 নাম : আশ্বিক ল ৰহমান পিতাৰ নাম: শ্বহিদুল ইছলাম ঘৰ নং : 161 বয়স : 25 লিঙ্গ : পুৰুষ	DBH8795866 ফটো উপলব্ধ	89 নাম : মেৰিনা খাতুন স্বামীৰ নাম: আশ্বিকুৰ ৰহমান ঘৰ নং : 161 বয়স : 23 লিঙ্গ : মহিলা	DBH8795023 ফটো উপলব্ধ	90 নাম : আনচাৰুল ইছলাম পিতাৰ নাম: শ্বহিদুল ইছলাম ঘৰ নং : 161 বয়স : 23 লিঙ্গ : পুৰুষ	FMU0205682 ফটো উপলব্ধ



#2 91 নাম : বেজিয়া খাতুন স্বামীৰ নাম : আঃ কাদিৰ ঘৰ নং : 162 বয়স : 57 লিঙ্গ : মহিলা	DBH1630326	#2 92 নাম : আব্দুল কাদিৰ পিতাৰ নাম : হজৰত আলী ঘৰ নং : 162 বয়স : 60 লিঙ্গ : পুৰুষ	DBH1630382	93 নাম : ইজাজুল হক পিতাৰ নাম : আব্দুল কাদিৰ ঘৰ নং : 162 বয়স : 22 লিঙ্গ : পুৰুষ	DBH8794604
94 নাম : বেজ বান আহমেদ পিতাৰ নাম : আব্দুল কাদিৰ ঘৰ নং : 162 বয়স : 22 লিঙ্গ : পুৰুষ	DBH8795908	#2 95 নাম : মৰজান বিবি স্বামীৰ নাম : ছলিম উদ্দিন ঘৰ নং : 163 বয়স : 81 লিঙ্গ : মহিলা	DBH1630417	D 96 নাম : আফিৰ উদ্দিন স্বামীৰ নাম : আকবৰ আলি ঘৰ নং : 163 বয়স : 74 লিঙ্গ : মহিলা	DBH1630428
D 97 নাম : বাবিয়া খাতুন স্বামীৰ নাম : আফিৰ উদ্দিন ঘৰ নং : 163 বয়স : 70 লিঙ্গ : মহিলা	DBH1630439	98 নাম : সেকান্দৰ আলি পিতাৰ নাম : ছলিম উদ্দিন ঘৰ নং : 163 বয়স : 55 লিঙ্গ : মহিলা	DBH1630440	99 নাম : চুফিয়া খাতুন স্বামীৰ নাম : সেকান্দৰ আলী ঘৰ নং : 163 বয়স : 50 লিঙ্গ : মহিলা	DBH1630451
#2 100 নাম : শাহিদা খাতুন স্বামীৰ নাম : নূৰ উদ্দিন ঘৰ নং : 163 বয়স : 44 লিঙ্গ : মহিলা	DBH1630473	#2 101 নাম : নূৰ উদ্দিন পিতাৰ নাম : ছলিম উদ্দিন ঘৰ নং : 163 বয়স : 51 লিঙ্গ : পুৰুষ	DBH0051136	#2 102 নাম : বৈছদিন পিতাৰ নাম : ছলিম উদ্দিন ঘৰ নং : 163 বয়স : 40 লিঙ্গ : পুৰুষ	DBH1630484
#2 103 নাম : দিলোৱাৰা খাতুন স্বামীৰ নাম : এহিয়া ৰহমান ঘৰ নং : 163 বয়স : 35 লিঙ্গ : মহিলা	DBH0405365	104 নাম : হাচিনা বেগম স্বামীৰ নাম : ৰেছ উদ্দিন ঘৰ নং : 163 বয়স : 33 লিঙ্গ : মহিলা	DBH1916252	105 নাম : এহিয়া ৰহমান পিতাৰ নাম : ছলিম উদ্দিন ঘৰ নং : 163 বয়স : 28 লিঙ্গ : পুৰুষ	DBH0402941
# 106 নাম : মমিন আলী পিতাৰ নাম : আমছৰ আলী ঘৰ নং : 168 বয়স : 62 লিঙ্গ : পুৰুষ	DBH1630495	# 107 নাম : বেজিয়া খাতুন স্বামীৰ নাম : মমিন আলী ঘৰ নং : 168 বয়স : 55 লিঙ্গ : মহিলা	DBH1630508	# 108 নাম : ফৰকান আলী পিতাৰ নাম : মমিন আলী ঘৰ নং : 168 বয়স : 43 লিঙ্গ : পুৰুষ	DBH1630519
#2 109 নাম : জেচমিন নাহাৰ স্বামীৰ নাম : ফৰকান আলী ঘৰ নং : 168 বয়স : 34 লিঙ্গ : মহিলা	DBH0020399	110 নাম : মাজহাৰুল ইছলাম পিতাৰ নাম : মমিন আলী ঘৰ নং : 164 বয়স : 25 লিঙ্গ : পুৰুষ	DBH0694075	# 111 নাম : ছোৰহাব আলী পিতাৰ নাম : আমছৰ আলী ঘৰ নং : 165 বয়স : 62 লিঙ্গ : পুৰুষ	DBH1630520
# 112 নাম : আয়েসা খাতুন স্বামীৰ নাম : ছোৰহাব আলী ঘৰ নং : 165 বয়স : 54 লিঙ্গ : মহিলা	DBH1630531	113 নাম : অনচাৰুল হক পিতাৰ নাম : ছোৰহাব আলী ঘৰ নং : 165 বয়স : 21 লিঙ্গ : পুৰুষ	FMU0205708	114 নাম : ছকিনা খাতুন স্বামীৰ নাম : সমসৈৰ আলি ঘৰ নং : 166 বয়স : 68 লিঙ্গ : মহিলা	DBH1630553
115 নাম : ৰফিকুল ইছলাম পিতাৰ নাম : সমছৈৰ আলী ঘৰ নং : 166 বয়স : 55 লিঙ্গ : পুৰুষ	DBH1630575	116 নাম : হালিমা খাতুন স্বামীৰ নাম : নূৰুল ইছলাম ঘৰ নং : 166 বয়স : 52 লিঙ্গ : মহিলা	DBH1630564	117 নাম : ছফিকুল ইছলাম পিতাৰ নাম : সমছৈৰ আলী ঘৰ নং : 166 বয়স : 51 লিঙ্গ : পুৰুষ	DBH1630597
118 নাম : জহিদুল ইছলাম পিতাৰ নাম : সমসৈৰ আলী ঘৰ নং : 166 বয়স : 49 লিঙ্গ : পুৰুষ	DBH1630600	#2 119 নাম : খাইৰুল ইছলাম পিতাৰ নাম : সমছৈৰ আলী ঘৰ নং : 166 বয়স : 28 লিঙ্গ : পুৰুষ	DBH1630611	120 নাম : পূৰ্ণিমা খাতুন স্বামীৰ নাম : ছফিকুল ইছলাম ঘৰ নং : 166 বয়স : 41 লিঙ্গ : মহিলা	DBH0020400



#2 121 নাম : কুলচুম বিবি স্বামীৰ নাম: খাইবুল ইছলাম ঘৰ নং : ১৬৬ বয়স : 41 লিঙ্গ : মহিলা	DBH1630622	ফটো উপলব্ধ	122 নাম : নাজিৰুল ইছলাম পিতাৰ নাম: সমছেৰ আলী ঘৰ নং : ১৬৬ বয়স : 40 লিঙ্গ : পুৰুষ	DBH1630633	ফটো উপলব্ধ	123 নাম : বাহাৰুল ইছলাম পিতাৰ নাম: ছমছেৰ আলী ঘৰ নং : ১৬৬ বয়স : 33 লিঙ্গ : পুৰুষ	DBH0020401	ফটো উপলব্ধ
124 নাম : জেচমিন চুলতানা মাতৃৰ নাম: ছৰ্কিনা খাতুন ঘৰ নং : ১৬৬ বয়স : 33 লিঙ্গ : মহিলা	DBH0462143	ফটো উপলব্ধ	125 নাম : নাছিম খাতুন স্বামীৰ নাম: জহিদুল ইছলাম ঘৰ নং : ১৬৬ বয়স : 33 লিঙ্গ : মহিলা	DBH0020402	ফটো উপলব্ধ	126 নাম : চুলতানা শাহনাজ পাৰবিন মাতৃৰ নাম: হালিমা খাতুন ঘৰ নং : ১৬৬ বয়স : 30 লিঙ্গ : মহিলা	DBH0462481	ফটো উপলব্ধ
127 নাম : হুমায়ুন কুৰিৰ পিতাৰ নাম: ৰফিকুল ইছলাম ঘৰ নং : ১৬৬ বয়স : 28 লিঙ্গ : পুৰুষ	DBH0425454	ফটো উপলব্ধ	128 নাম : ওৱাশিম আক্ৰাম মাতৃৰ নাম: হালিমা খাতুন ঘৰ নং : ১৬৬ বয়স : 28 লিঙ্গ : পুৰুষ	DBH0425520	ফটো উপলব্ধ	129 নাম : নজৰানা নাছৰিন মাতৃৰ নাম: হালিমা খাতুন ঘৰ নং : 166 বয়স : 23 লিঙ্গ : মহিলা	FMU0259168	ফটো উপলব্ধ
130 নাম : তাজমিহিম বেগম স্বামীৰ নাম: বাহাৰুল ইছলাম ঘৰ নং : 166 বয়স : 23 লিঙ্গ : মহিলা	FMU0283945	ফটো উপলব্ধ	#2 131 নাম : জেলেকা খাতুন স্বামীৰ নাম: উমেদ আলী ঘৰ নং : ১৬৭ বয়স : 72 লিঙ্গ : মহিলা	DBH1630644	ফটো উপলব্ধ	#2 132 নাম : ফজিলা খাতুন স্বামীৰ নাম: আশ্ৰীব আলী ঘৰ নং : ১৬৭ বয়স : 66 লিঙ্গ : মহিলা	DBH0020420	ফটো উপলব্ধ
133 নাম : আব্দুল বাৰেক পিতাৰ নাম: উমেদ আলী ঘৰ নং : ১৬৭ বয়স : 45 লিঙ্গ : পুৰুষ	DBH1630655	ফটো উপলব্ধ	134 নাম : ছাজিদা খাতুন স্বামীৰ নাম: আঃ বাৰেক ঘৰ নং : ১৬৭ বয়স : 40 লিঙ্গ : মহিলা	DBH1630666	ফটো উপলব্ধ	135 নাম : মৰফজা বেগম স্বামীৰ নাম: কেৰামত আলী ঘৰ নং : ১৬৭ বয়স : 33 লিঙ্গ : মহিলা	DBH0399634	ফটো উপলব্ধ
136 নাম : কেৰামত আলী পিতাৰ নাম: আশ্ৰাব আলী ঘৰ নং : ১৬৭ বয়স : 30 লিঙ্গ : পুৰুষ	DBH0353235	ফটো উপলব্ধ	#2 137 নাম : নিজাৰুল ইছলাম পিতাৰ নাম: উমেদ আলী ঘৰ নং : ১৬৭ বয়স : 28 লিঙ্গ : পুৰুষ	DBH0330977	ফটো উপলব্ধ	#2 138 নাম : আফৰোজা খাতুন স্বামীৰ নাম: নিজাৰুল ইছলাম ঘৰ নং : ১৬৭ বয়স : 29 লিঙ্গ : মহিলা	DBH0331157	ফটো উপলব্ধ
139 নাম : হাসমত আলী পিতাৰ নাম: আশ্ৰৱ আলী ঘৰ নং : ১৬৭ বয়স : 27 লিঙ্গ : পুৰুষ	DBH0403741	ফটো উপলব্ধ	#2 140 নাম : জিয়াবুৰ ৰহমান পিতাৰ নাম: উমেদ আলী ঘৰ নং : ১৬৭ বয়স : 23 লিঙ্গ : পুৰুষ	DBH1985084	ফটো উপলব্ধ	#2 141 নাম : মুশাহিদুল ইছলাম পিতাৰ নাম: আব্দুল বাৰেক ঘৰ নং : ১৬৭ বয়স : 22 লিঙ্গ : পুৰুষ	DBH1984996	ফটো উপলব্ধ
142 নাম : বিলকিছ আহমেদ পিতাৰ নাম: আব্দুল বাৰেক ঘৰ নং : 167 বয়স : 20 লিঙ্গ : মহিলা	FMU0283721	ফটো উপলব্ধ	# 143 নাম : মাজেদা খাতুন পিতাৰ নাম: জামাল উদ্দিন ঘৰ নং : ১৬৮ বয়স : 50 লিঙ্গ : মহিলা	DBH1630699	ফটো উপলব্ধ	# 144 নাম : আব্দৰ বেজাক পিতাৰ নাম: জামাল উদ্দিন ঘৰ নং : ১৬৮ বয়স : 48 লিঙ্গ : পুৰুষ	DBH1630702	ফটো উপলব্ধ
#2 145 নাম : আনাৰুল হক পিতাৰ নাম: জামাল উদ্দিন ঘৰ নং : ১৬৮ বয়স : 27 লিঙ্গ : পুৰুষ	DBH0428243	ফটো উপলব্ধ	146 নাম : ফৰিদুল ইছলাম পিতাৰ নাম: খালিলুৰ ৰহমান ঘৰ নং : ১৬৮ বয়স : 26 লিঙ্গ : পুৰুষ	DBH0694067	ফটো উপলব্ধ	147 নাম : উম্মো হানী স্বামীৰ নাম: আনাৰুল হক ঘৰ নং : ১৬৮ বয়স : 25 লিঙ্গ : মহিলা	DBH2031086	ফটো উপলব্ধ
148 নাম : ৰহিমা খাতুন স্বামীৰ নাম: তাইজ উদ্দিন ঘৰ নং : ১৬৯ বয়স : 79 লিঙ্গ : মহিলা	DBH1630724	ফটো উপলব্ধ	# 149 নাম : মফিদুল ইছলাম পিতাৰ নাম: তাইজ উদ্দিন ঘৰ নং : ১৬৯ বয়স : 43 লিঙ্গ : পুৰুষ	DBH1630713	ফটো উপলব্ধ	# 150 নাম : হাবিজুল ইছলাম পিতাৰ নাম: তাইজ উদ্দিন ঘৰ নং : ১৬৯ বয়স : 30 লিঙ্গ : পুৰুষ	DBH0056499	ফটো উপলব্ধ



# 151 নাম : বহুমিনা খাতুন স্বামীৰ নাম: ওৱাৰিচুল হক ঘৰ নং : ১৬৯ বয়স : 28 লিঙ্গ : মহিলা	DBH0462333	# 152 নাম : তছলিমা খাতুন স্বামীৰ নাম: মফিদুল ইছলাম ঘৰ নং : ১৬৯ বয়স : 27 লিঙ্গ : মহিলা	DBH0462291	# 153 নাম : ওৱাৰিচুল হক পিতাৰ নাম: মৃত তাইজ উদ্দিন ঘৰ নং : ১৬৯ বয়স : 27 লিঙ্গ : পুৰুষ	DBH0426411
#2 154 নাম : আমিনা খাতুন স্বামীৰ নাম: হাবিজুল ইছলাম ঘৰ নং : ১৬৯ বয়স : 25 লিঙ্গ : মহিলা	DBH0743658	#2 155 নাম : জাকিৰ হুচেন পিতাৰ নাম: ইলিম উদ্দিন ঘৰ নং : ১৭০ বয়স : 56 লিঙ্গ : পুৰুষ	DBH1630735	#2 156 নাম : গুল বানু স্বামীৰ নাম: জাকিৰ হুছেইন ঘৰ নং : ১৭০ বয়স : 49 লিঙ্গ : মহিলা	DBH1630746
#2 157 নাম : গুলজাৰ হুছেইন পিতাৰ নাম: জাকিৰ হুছেইন ঘৰ নং : ১৭০ বয়স : 24 লিঙ্গ : পুৰুষ	DBH1980093	# 158 নাম : মাজেদা খাতুন স্বামীৰ নাম: ইলিম উদ্দিন ঘৰ নং : ১৭১ বয়স : 72 লিঙ্গ : মহিলা	DBH1630768	D 159 নাম : বুকিয়া খাতুন পিতাৰ নাম: হাসেন উদ্দিন ঘৰ নং : ১৭১ বয়স : 57 লিঙ্গ : মহিলা	DBH1630779
160 নাম : নূৰ হুছেইন পিতাৰ নাম: ইলিম উদ্দিন ঘৰ নং : ১৭১ বয়স : 53 লিঙ্গ : পুৰুষ	DBH1630757	# 161 নাম : খোদেজা খাতুন স্বামীৰ নাম: নূৰ হুছেইন ঘৰ নং : ১৭১ বয়স : 34 লিঙ্গ : মহিলা	DBH0462093	162 নাম : ফাতেমা খাতুন স্বামীৰ নাম: আব্দুল আজিজ ঘৰ নং : ১৭২ বয়স : 77 লিঙ্গ : মহিলা	DBH1630791
# 163 নাম : আবুল কালাম পিতাৰ নাম: আব্দুল আজিজ ঘৰ নং : ১৭২ বয়স : 54 লিঙ্গ : পুৰুষ	DBH1630804	# 164 নাম : হাচনাৰা বেগম স্বামীৰ নাম: আবুল কালাম ঘৰ নং : ১৭২ বয়স : 42 লিঙ্গ : মহিলা	DBH1630815	# 165 নাম : ফকৰ উদ্দিন আলী আহম্মেদ পিতাৰ নাম: আঃ আজিজ ঘৰ নং : ১৭২ বয়স : 41 লিঙ্গ : পুৰুষ	DBH1630826
# 166 নাম : ওৱাহিদা খাতুন স্বামীৰ নাম: ফকৰ উদ্দিন আলী আহম্মেদ ঘৰ নং : ১৭২ বয়স : 31 লিঙ্গ : মহিলা	DBH0020403	# 167 নাম : ছফিকুল ইছলাম পিতাৰ নাম: আব্দুল আজিজ ঘৰ নং : ১৭২ বয়স : 31 লিঙ্গ : পুৰুষ	DBH0334029	168 নাম : এলিজা বেগম স্বামীৰ নাম: ছফিকুল ইছলাম ঘৰ নং : ১৭২ বয়স : 26 লিঙ্গ : মহিলা	DBH0462242
# 169 নাম : আব্দুল মোতলিব পিতাৰ নাম: আব্দুল আজিজ ঘৰ নং : ১৭৩ বয়স : 59 লিঙ্গ : পুৰুষ	DBH1630837	# 170 নাম : হালিমা খাতুন স্বামীৰ নাম: আঃ মোতলিব ঘৰ নং : ১৭৩ বয়স : 45 লিঙ্গ : মহিলা	DBH1630848	171 নাম : নজমুল আহমেদ পিতাৰ নাম: আব্দুল মোতলিব ঘৰ নং : ১৭৩ বয়স : 27 লিঙ্গ : পুৰুষ	DBH2031045
#2 172 নাম : আব্বাক্কাৰ ছিদ্দিক পিতাৰ নাম: ওচমান আলী ঘৰ নং : ১৭৪ বয়স : 42 লিঙ্গ : পুৰুষ	DBH1630860	#2 173 নাম : হাছনাৰা বেগম স্বামীৰ নাম: আব্বাক্কাৰ ছিদ্দিক ঘৰ নং : ১৭৪ বয়স : 40 লিঙ্গ : মহিলা	DBH1630871	# 174 নাম : নূৰজামাল পিতাৰ নাম: ওচমান আলী ঘৰ নং : ১৭৪ বয়স : 40 লিঙ্গ : পুৰুষ	DBH1630882
# 175 নাম : শাজিদা খাতুন স্বামীৰ নাম: নূৰজামাল হক ঘৰ নং : ১৭৪ বয়স : 29 লিঙ্গ : মহিলা	DBH0335646	#2 176 নাম : হাছনাৰা বেগম স্বামীৰ নাম: আঃ কাসেম ঘৰ নং : ১৭৫ বয়স : 42 লিঙ্গ : মহিলা	DBH1630906	#2 177 নাম : আঃ নছৰ পিতাৰ নাম: ওচমান আলী ঘৰ নং : ১৭৬ বয়স : 56 লিঙ্গ : পুৰুষ	DBH1630917
178 নাম : আব হুৰেৰা পিতাৰ নাম: আবুল নছৰ ঘৰ নং : ১৭৬ বয়স : 24 লিঙ্গ : পুৰুষ	DBH1979939	179 নাম : মাছুমা খাতুন স্বামীৰ নাম: আব হুৰেৰা ঘৰ নং : 176 বয়স : 22 লিঙ্গ : মহিলা	FMU0317610	# 180 নাম : আব্দুল ছাত্তাৰ পিতাৰ নাম: উচমান আলী ঘৰ নং : ১৭৭ বয়স : 46 লিঙ্গ : পুৰুষ	DBH0062158



# 181 নাম : মিনাৰ বেগম স্বামীৰ নাম : আঃ ছাত্তাৰ ঘৰ নং : ১৭৭ বয়স : 42 লিঙ্গ : মহিলা	DBH1630939	# 182 নাম : ইনজামুল হক পিতাৰ নাম : ইছমাইল হুছেইন ঘৰ নং : 179 বয়স : 22 লিঙ্গ : পুৰুষ	FMU0283895	# 183 নাম : তাছমিনা বেগম পিতাৰ নাম : ইছমাইল হুছেইন ঘৰ নং : 179 বয়স : 20 লিঙ্গ : মহিলা	FMU0281915
#2 184 নাম : কুলচম বিবি স্বামীৰ নাম : জামিৰ উদ্দিন ঘৰ নং : ১৭৮ বয়স : 71 লিঙ্গ : মহিলা	DBH1630940	#2 185 নাম : নজৰুল ইছলাম পিতাৰ নাম : জামিৰ উদ্দিন ঘৰ নং : ১৭৮ বয়স : 52 লিঙ্গ : পুৰুষ	DBH1630951	#2 186 নাম : হনুফা খাতুন স্বামীৰ নাম : নজৰুল ইছলাম ঘৰ নং : ১৭৮ বয়স : 40 লিঙ্গ : মহিলা	DBH1630962
#2 187 নাম : ছফিকুল ইছলাম পিতাৰ নাম : জামিৰ উদ্দিন ঘৰ নং : ১৭৮ বয়স : 35 লিঙ্গ : পুৰুষ	DBH0062919	188 নাম : জহিৰুল ইছলাম পিতাৰ নাম : জামিৰ উদ্দিন ঘৰ নং : ১৭৮ বয়স : 32 লিঙ্গ : পুৰুষ	DBH0062927	#2 189 নাম : পাৰবিন চুলতানা স্বামীৰ নাম : ছফিকুল ইছলাম ঘৰ নং : ১৭৮ বয়স : 30 লিঙ্গ : মহিলা	DBH0338038
#2 190 নাম : তহিৰুল ইছলাম পিতাৰ নাম : মৃত জামিৰ উদ্দিন ঘৰ নং : ১৭৮ বয়স : 31 লিঙ্গ : পুৰুষ	DBH0425553	191 নাম : ছালমিনা খাতুন পিতাৰ নাম : নজৰুল ইছলাম ঘৰ নং : 178 বয়স : 20 লিঙ্গ : মহিলা	FMU0283713	#2 192 নাম : ইছমাইল হুছেইন পিতাৰ নাম : জামিৰ উদ্দিন ঘৰ নং : ১৭৯ বয়স : 57 লিঙ্গ : পুৰুষ	DBH1630973
#2 193 নাম : নিৰলা খাতুন স্বামীৰ নাম : ইছমাইল হুছেইন ঘৰ নং : ১৭৯ বয়স : 49 লিঙ্গ : মহিলা	DBH1630984	194 নাম : নাজিম উদ্দিন পিতাৰ নাম : ইছমাইল হুছেইন ঘৰ নং : ১৭৯ বয়স : 27 লিঙ্গ : পুৰুষ	DBH0426155	195 নাম : ইজাজুল হক পিতাৰ নাম : ইছমাইল হুছেইন ঘৰ নং : ১৭৯ বয়স : 22 লিঙ্গ : পুৰুষ	FMU0019752
196 নাম : আয়শা ছিদ্দিকা স্বামীৰ নাম : নাজিম উদ্দিন ঘৰ নং : 179 বয়স : 20 লিঙ্গ : মহিলা	FMU0317594	197 নাম : আঃ বাৰেক পিতাৰ নাম : ইব্রাহীম আলী ঘৰ নং : ১৮০ বয়স : 60 লিঙ্গ : পুৰুষ	DBH1630995	E 198 নাম : আয়েসা খাতুন স্বামীৰ নাম : আঃ বাৰেক ঘৰ নং : ১৮০ বয়স : 56 লিঙ্গ : মহিলা	DBH1631034
199 নাম : হাছিনা খাতুন পিতাৰ নাম : ইব্রাহীম আলী ঘৰ নং : ১৮০ বয়স : 50 লিঙ্গ : মহিলা	DBH1631023	200 নাম : ছাদিকুল ইছলাম পিতাৰ নাম : আঃ বাৰেক ঘৰ নং : ১৮০ বয়স : 34 লিঙ্গ : পুৰুষ	DBH0020404	201 নাম : চাদ্দাম হুছেইন পিতাৰ নাম : আব্দুল বাৰেক ঘৰ নং : ১৮০ বয়স : 32 লিঙ্গ : পুৰুষ	DBH0020405
202 নাম : মুত্তাচিবা খাতুন স্বামীৰ নাম : ছাদিকুল ইছলাম ঘৰ নং : ১৮০ বয়স : 21 লিঙ্গ : মহিলা	FMU0010066	203 নাম : খুৰসেদ আলী পিতাৰ নাম : ইম্ৰছ আলী ঘৰ নং : ১৮১ বয়স : 60 লিঙ্গ : পুৰুষ	DBH1631045	204 নাম : বমিছা খাতুন স্বামীৰ নাম : খুৰসেদ আলী ঘৰ নং : ১৮১ বয়স : 50 লিঙ্গ : মহিলা	DBH1631056
205 নাম : অজিফা খাতুন স্বামীৰ নাম : খুৰসেদ আলী ঘৰ নং : ১৮১ বয়স : 46 লিঙ্গ : মহিলা	DBH1631067	E 206 নাম : এমদাদুল ইছলাম পিতাৰ নাম : খুৰসেদ আলী ঘৰ নং : ১৮১ বয়স : 34 লিঙ্গ : পুৰুষ	DBH0020406	207 নাম : দিদাৰুল ইছলাম পিতাৰ নাম : খুৰসেদ আলী ঘৰ নং : ১৮১ বয়স : 32 লিঙ্গ : পুৰুষ	DBH0209148
208 নাম : মুকছিদৰ বহমান পিতাৰ নাম : খুৰসেদ আলী ঘৰ নং : ১৮১ বয়স : 31 লিঙ্গ : পুৰুষ	DBH0461780	209 নাম : আছমিনা খাতুন স্বামীৰ নাম : দিদাৰুল ইছলাম ঘৰ নং : ১৮১ বয়স : 30 লিঙ্গ : মহিলা	DBH0405225	210 নাম : ফাৰজিনা খাতুন স্বামীৰ নাম : বাহাৰুল ইছলাম ঘৰ নং : ১৮১ বয়স : 29 লিঙ্গ : মহিলা	DBH0502500



211 নাম : বাহাৰুল ইছলাম পিতাৰ নাম: খুৰশ্বেদ আলী ঘৰ নং : ১৮১ বয়স : 28 লিঙ্গ : পুৰুষ	DBH0502484 ফটো উপলব্ধ	212 নাম : আজহাৰুল ইছলাম পিতাৰ নাম: খুৰশ্বেদ আলী ঘৰ নং : ১৮১ বয়স : 28 লিঙ্গ : পুৰুষ	DBH0502492 ফটো উপলব্ধ	213 নাম : ফৰিদুল ইছলাম পিতাৰ নাম: খুৰসেদ আলী ঘৰ নং : ১৮১ বয়স : 26 লিঙ্গ : পুৰুষ	DBH0743278 ফটো উপলব্ধ
214 নাম : চিৰাজ আলি পিতাৰ নাম: ইম্ৰুছ আলী ঘৰ নং : ১৮২ বয়স : 62 লিঙ্গ : পুৰুষ	DBH1631078 ফটো উপলব্ধ	215 নাম : স্বামচন নাহাৰ স্বামীৰ নাম: চিৰাজ আলী ঘৰ নং : ১৮২ বয়স : 57 লিঙ্গ : মহিলা	DBH1631089 ফটো উপলব্ধ	216 নাম : খালিদা বেগম স্বামীৰ নাম: গোলাপ হুছেইন ঘৰ নং : ১৮২ বয়স : 33 লিঙ্গ : মহিলা	DBH1155126 ফটো উপলব্ধ
217 নাম : গোলাপ হুছেইন পিতাৰ নাম: সিবাজ আলী ঘৰ নং : ১৮২ বয়স : 30 লিঙ্গ : পুৰুষ	DBH0020407 ফটো উপলব্ধ	218 নাম : ইকবাল হুছেইন পিতাৰ নাম: চিৰাজ আলী ঘৰ নং : ১৮২ বয়স : 30 লিঙ্গ : পুৰুষ	DBH0066829 ফটো উপলব্ধ	#2 219 নাম : উৰমত আলি পিতাৰ নাম: ইম্ৰুছ আলী ঘৰ নং : ১৮৩ বয়স : 53 লিঙ্গ : পুৰুষ	DBH1631090 ফটো উপলব্ধ
#2 220 নাম : শাফিয়া খাতুন স্বামীৰ নাম: উৰমত আলী ঘৰ নং : ১৮৩ বয়স : 49 লিঙ্গ : মহিলা	DBH1631103 ফটো উপলব্ধ	221 নাম : জুবাইৰ আলম পিতাৰ নাম: ওৰমত আলী ঘৰ নং : ১৮৩ বয়স : 24 লিঙ্গ : পুৰুষ	DBH0617431 ফটো উপলব্ধ	222 নাম : পাৰবিন চুলতানা স্বামীৰ নাম: জুবাইৰ আলম ঘৰ নং : 183 বয়স : 22 লিঙ্গ : মহিলা	FMU0317537 ফটো উপলব্ধ
223 নাম : বহমত উল্লাহ পিতাৰ নাম: ইম্ৰুছ আলি ঘৰ নং : ১৮৪ বয়স : 53 লিঙ্গ : পুৰুষ	DBH1631114 ফটো উপলব্ধ	224 নাম : হাচিনা বেগম স্বামীৰ নাম: বহমত উল্লাহ ঘৰ নং : ১৮৪ বয়স : 47 লিঙ্গ : মহিলা	DBH1631136 ফটো উপলব্ধ	225 নাম : জাহিৰ আক্তাৰ পিতাৰ নাম: বহমত উল্লাহ ঘৰ নং : ১৮৪ বয়স : 22 লিঙ্গ : পুৰুষ	DBH8794810 ফটো উপলব্ধ
#2 226 নাম : জোবেদা খাতুন স্বামীৰ নাম: হৰমুজ আলী ঘৰ নং : ১৮৫ বয়স : 60 লিঙ্গ : মহিলা	DBH1631158 ফটো উপলব্ধ	#2 227 নাম : জুলফিকাৰ আলী পিতাৰ নাম: হৰমুজ আলী ঘৰ নং : ১৮৫ বয়স : 32 লিঙ্গ : পুৰুষ	DBH0020408 ফটো উপলব্ধ	228 নাম : ইফতিকাৰ আলী আহমেদ পিতাৰ নাম: হৰমুজ আলী ঘৰ নং : ১৮৫ বয়স : 27 লিঙ্গ : পুৰুষ	DBH0462002 ফটো উপলব্ধ
#2 229 নাম : ছবিনা আক্তাৰা স্বামীৰ নাম: জুলফিকাৰ আলী ঘৰ নং : ১৮৫ বয়স : 25 লিঙ্গ : মহিলা	DBH1980002 ফটো উপলব্ধ	E 230 নাম : জেলেকা খাতুন স্বামীৰ নাম: ফজৰ আলী ঘৰ নং : ১৮৬ বয়স : 82 লিঙ্গ : মহিলা	DBH1631169 ফটো উপলব্ধ	E 231 নাম : বফিকুল ইছলাম পিতাৰ নাম: ফজৰ আলী ঘৰ নং : ১৮৬ বয়স : 53 লিঙ্গ : পুৰুষ	DBH1631170 ফটো উপলব্ধ
# 232 নাম : আইজুল ইছলাম পিতাৰ নাম: ফজৰ আলী ঘৰ নং : ১৮৬ বয়স : 46 লিঙ্গ : পুৰুষ	DBH1631181 ফটো উপলব্ধ	233 নাম : শ্বেছিল্লা খাতুন স্বামীৰ নাম: বফিকুল ইছলাম ঘৰ নং : ১৮৬ বয়স : 40 লিঙ্গ : মহিলা	DBH1631205 ফটো উপলব্ধ	# 234 নাম : বাহিৰুল ইছলাম পিতাৰ নাম: ফজৰ আলী ঘৰ নং : ১৮৬ বয়স : 37 লিঙ্গ : পুৰুষ	DBH1631192 ফটো উপলব্ধ
235 নাম : আনোৱাৰা বেগম পিতাৰ নাম: ফজৰ আলী ঘৰ নং : ১৮৬ বয়স : 35 লিঙ্গ : মহিলা	DBH0020409 ফটো উপলব্ধ	# 236 নাম : নুৰজাহান বেগম স্বামীৰ নাম: আইজুল ইছলাম ঘৰ নং : ১৮৬ বয়স : 33 লিঙ্গ : মহিলা	DBH1916263 ফটো উপলব্ধ	# 237 নাম : ছৰেনা পাৰবিন স্বামীৰ নাম: বাহিৰুল ইছলাম ঘৰ নং : ১৮৬ বয়স : 29 লিঙ্গ : মহিলা	DBH0344259 ফটো উপলব্ধ
238 নাম : ওৱাশিম আক্ৰাম পিতাৰ নাম: বফিকুল ইছলাম ঘৰ নং : 186 বয়স : 20 লিঙ্গ : পুৰুষ	FMU0259317 ফটো উপলব্ধ	239 নাম : হাসমত আলী পিতাৰ নাম: ফজৰ আলী ঘৰ নং : ১৮৭ বয়স : 61 লিঙ্গ : পুৰুষ	DBH1631216 ফটো উপলব্ধ	240 নাম : মাজেদা খাতুন স্বামীৰ নাম: হাসমত আলী ঘৰ নং : ১৮৭ বয়স : 46 লিঙ্গ : মহিলা	DBH1631227 ফটো উপলব্ধ



241 নাম : ৰেজবিনা আকতাৰা পিতাৰ নাম: হাসমত আলী ঘৰ নং : ১৮৭ বয়স : 25 লিঙ্গ : মহিলা	DBH1985076 ফটো উপলব্ধ	242 নাম : ফাৰজিনা আক্তাৰা পিতাৰ নাম: হাসমত আলী ঘৰ নং : ১৮৭ বয়স : 24 লিঙ্গ : মহিলা	DBH1979954 ফটো উপলব্ধ	243 নাম : আ: কুদ্দুছ পিতাৰ নাম: ইম্ৰুছ আলী ঘৰ নং : ১৮৮ বয়স : 72 লিঙ্গ : পুৰুষ	DBH1631238 ফটো উপলব্ধ
244 নাম : মমিনা খাতুন স্বামীৰ নাম: আ: কুদ্দুছ ঘৰ নং : ১৮৮ বয়স : 68 লিঙ্গ : মহিলা	DBH1631249 ফটো উপলব্ধ	#2 245 নাম : নাছিৰ উদ্দিন পিতাৰ নাম: আ: কুদ্দুছ ঘৰ নং : ১৮৮ বয়স : 41 লিঙ্গ : পুৰুষ	DBH1631250 ফটো উপলব্ধ	246 নাম : নজমা হেপতুল্লা স্বামীৰ নাম: নাছিৰ উদ্দিন ঘৰ নং : ১৮৮ বয়স : 27 লিঙ্গ : মহিলা	DBH0743559 ফটো উপলব্ধ
247 নাম : নিজাম উদ্দিন পিতাৰ নাম: আ: কুদ্দুছ ঘৰ নং : 189 বয়স : 46 লিঙ্গ : পুৰুষ	DBH1631261 ফটো উপলব্ধ	248 নাম : ৰেহেনা বেগম স্বামীৰ নাম: নিজাম উদ্দিন ঘৰ নং : 189 বয়স : 40 লিঙ্গ : মহিলা	DBH1631272 ফটো উপলব্ধ	249 নাম : নাজমিনা বেগম পিতাৰ নাম: নিজাম উদ্দিন ঘৰ নং : 189 বয়স : 22 লিঙ্গ : মহিলা	FMU0205724 ফটো উপলব্ধ
250 নাম : জনব আলি পিতাৰ নাম: জবেদ আলি ঘৰ নং : ১৯০ বয়স : 52 লিঙ্গ : পুৰুষ	DBH1631283 ফটো উপলব্ধ	251 নাম : মজিদা খাতুন স্বামীৰ নাম: জনব আলী ঘৰ নং : ১৯০ বয়স : 42 লিঙ্গ : মহিলা	DBH1631294 ফটো উপলব্ধ	252 নাম : মোস্তাক আহমেদ পিতাৰ নাম: জনব আলী ঘৰ নং : 190 বয়স : 24 লিঙ্গ : পুৰুষ	FMU0259150 ফটো উপলব্ধ
253 নাম : ইমৰান হুছেইন পিতাৰ নাম: জনাব আলী ঘৰ নং : 190 বয়স : 22 লিঙ্গ : পুৰুষ	FMU0259143 ফটো উপলব্ধ	254 নাম : ৰেবিনা খাতুন স্বামীৰ নাম: মোস্তাক আহমেদ ঘৰ নং : 190 বয়স : 22 লিঙ্গ : মহিলা	FMU0259242 ফটো উপলব্ধ	E 255 নাম : আমৰ আলি পিতাৰ নাম: জবেদ আলী ঘৰ নং : ১৯১ বয়স : 62 লিঙ্গ : পুৰুষ	DBH1631307 ফটো উপলব্ধ
256 নাম : মমতাজ বেগম স্বামীৰ নাম: আমৰ আলী ঘৰ নং : ১৯১ বয়স : 50 লিঙ্গ : মহিলা	DBH1631318 ফটো উপলব্ধ	# 257 নাম : পাৰবিনা খাতুন পিতাৰ নাম: নজৰুল ইছলাম ঘৰ নং : 191 বয়স : 28 লিঙ্গ : মহিলা	CNF0426395 ফটো উপলব্ধ	258 নাম : ফৰজল ইছলাম পিতাৰ নাম: আমৰ আলী ঘৰ নং : ১৯১ বয়স : 27 লিঙ্গ : পুৰুষ	DBH0743385 ফটো উপলব্ধ
259 নাম : নজৰুল ইছলাম পিতাৰ নাম: আমৰ আলী ঘৰ নং : ১৯১ বয়স : 26 লিঙ্গ : পুৰুষ	DBH0461731 ফটো উপলব্ধ	260 নাম : হুছেইন আলী পিতাৰ নাম: আমৰ আলী ঘৰ নং : ১৯১ বয়স : 23 লিঙ্গ : পুৰুষ	DBH1979897 ফটো উপলব্ধ	261 নাম : মনজৰ ৰহমান পিতাৰ নাম: আমৰ আলী ঘৰ নং : 191 বয়স : 22 লিঙ্গ : পুৰুষ	FMU0124024 ফটো উপলব্ধ
262 নাম : কৰম আলি পিতাৰ নাম: জবেদ আলী ঘৰ নং : ১৯২ বয়স : 55 লিঙ্গ : পুৰুষ	DBH1631329 ফটো উপলব্ধ	263 নাম : খাইৰুন নাহাৰ স্বামীৰ নাম: কৰম আলি ঘৰ নং : ১৯২ বয়স : 50 লিঙ্গ : মহিলা	DBH1631330 ফটো উপলব্ধ	E 264 নাম : তাহেৰ বানু স্বামীৰ নাম: জবেদ আলী ঘৰ নং : ১৯৩ বয়স : 92 লিঙ্গ : মহিলা	DBH1631352 ফটো উপলব্ধ
265 নাম : মজিবুৰ ৰহমান পিতাৰ নাম: জবেদ আলী ঘৰ নং : ১৯৩ বয়স : 50 লিঙ্গ : পুৰুষ	DBH1631341 ফটো উপলব্ধ	266 নাম : মিনাৰা বেগম স্বামীৰ নাম: মজিবুৰ ৰহমান ঘৰ নং : ১৯৩ বয়স : 35 লিঙ্গ : মহিলা	DBH0020410 ফটো উপলব্ধ	267 নাম : আহাম্মদ আলী পিতাৰ নাম: জবেদ আলী ঘৰ নং : ১৯৩ বয়স : 34 লিঙ্গ : পুৰুষ	DBH0020411 ফটো উপলব্ধ
268 নাম : মফিদুল ইছলাম পিতাৰ নাম: জবেদ আলী ঘৰ নং : ১৯৩ বয়স : 34 লিঙ্গ : পুৰুষ	DBH0020412 ফটো উপলব্ধ	269 নাম : ছেলিমা খাতুন পিতাৰ নাম: জবেদ আলী ঘৰ নং : ১৯৩ বয়স : 29 লিঙ্গ : মহিলা	DBH0462424 ফটো উপলব্ধ	# 270 নাম : আফতাৰা বেগম স্বামীৰ নাম: মফিদুল ইছলাম ঘৰ নং : ১৯৩ বয়স : 30 লিঙ্গ : মহিলা	DBH0617225 ফটো উপলব্ধ



271 নাম : হৰিবুৰ ৰহমান পিতাৰ নাম : জবেদ আলী ঘৰ নং : 128 বয়স : 45 লিঙ্গ : পুৰুষ	DBH1631363 ফটো উপলব্ধ	272 নাম : মহম্মদ আলী পিতাৰ নাম : জবেদ আলী ঘৰ নং : 128 বয়স : 39 লিঙ্গ : পুৰুষ	DBH1631374 ফটো উপলব্ধ	273 নাম : মঞ্জিলা খাতুন স্বামীৰ নাম : হৰিবুৰ ৰহমান ঘৰ নং : 128 বয়স : 39 লিঙ্গ : মহিলা	DBH1631385 ফটো উপলব্ধ
274 নাম : এলিজা বেগম স্বামীৰ নাম : মহম্মদ আলী ঘৰ নং : 128 বয়স : 27 লিঙ্গ : মহিলা	DBH0462754 ফটো উপলব্ধ	275 নাম : মুকলেচ উদ্দিন পিতাৰ নাম : হৰিবুৰ ৰহমান ঘৰ নং : 194 বয়স : 21 লিঙ্গ : পুৰুষ	FMU0124008 ফটো উপলব্ধ	276 নাম : আহমদুল হুছেইন পিতাৰ নাম : হৰিবুৰ ৰহমান ঘৰ নং : 194 বয়স : 19 লিঙ্গ : পুৰুষ	FMU0283804 ফটো উপলব্ধ
277 নাম : জেলেকা খাতুন স্বামীৰ নাম : উচমান আলী ঘৰ নং : 125 বয়স : 70 লিঙ্গ : মহিলা	DBH1631396 ফটো উপলব্ধ	278 নাম : জিয়াবুৰ ৰহমান পিতাৰ নাম : উচমান আলী ঘৰ নং : 125 বয়স : 45 লিঙ্গ : পুৰুষ	DBH1631409 ফটো উপলব্ধ	279 নাম : নাজিবুল ইছলাম পিতাৰ নাম : উচমান আলী ঘৰ নং : 125 বয়স : 39 লিঙ্গ : পুৰুষ	DBH1631410 ফটো উপলব্ধ
280 নাম : আনোৱাৰ হুছেইন পিতাৰ নাম : উচমান আলী ঘৰ নং : 125 বয়স : 33 লিঙ্গ : পুৰুষ	DBH0020413 ফটো উপলব্ধ	S 281 নাম : ছুফিয়া বেগম পিতাৰ নাম : উচমান আলী ঘৰ নং : 125 বয়স : 30 লিঙ্গ : মহিলা	DBH0399261 ফটো উপলব্ধ	282 নাম : ফ ৰিদুল ইছলাম পিতাৰ নাম : উচমান আলী ঘৰ নং : 125 বয়স : 30 লিঙ্গ : পুৰুষ	DBH0074526 ফটো উপলব্ধ
283 নাম : নজৰুল ইছলাম পিতাৰ নাম : উচমান আলী ঘৰ নং : 125 বয়স : 30 লিঙ্গ : পুৰুষ	DBH0020414 ফটো উপলব্ধ	# 284 নাম : মাচমা খাতুন স্বামীৰ নাম : নাজিবুল ইছলাম ঘৰ নং : 125 বয়স : 29 লিঙ্গ : মহিলা	DBH0401950 ফটো উপলব্ধ	# 285 নাম : উমে ছালমা স্বামীৰ নাম : জিয়াবুৰ ৰহমান ঘৰ নং : 125 বয়স : 28 লিঙ্গ : মহিলা	DBH0743617 ফটো উপলব্ধ
286 নাম : জাকিৰ হুছেইন পিতাৰ নাম : উচমান আলী ঘৰ নং : 126 বয়স : 47 লিঙ্গ : পুৰুষ	DBH1631421 ফটো উপলব্ধ	287 নাম : মাজেদা বেগম স্বামীৰ নাম : জাকিৰ হুছেইন ঘৰ নং : 126 বয়স : 39 লিঙ্গ : মহিলা	DBH1631432 ফটো উপলব্ধ	R 288 নাম : ৰিব্বল হুছেইন পিতাৰ নাম : আবু বাক্কৰ ছিদ্দিক ঘৰ নং : 126 বয়স : 23 লিঙ্গ : পুৰুষ	DBH8794554 ফটো উপলব্ধ
289 নাম : আনচাৰ হুছেইন পিতাৰ নাম : জাকিৰ হুছেইন ঘৰ নং : 126 বয়স : 23 লিঙ্গ : পুৰুষ	DBH8794638 ফটো উপলব্ধ	#2 290 নাম : আলেকজান বিবি স্বামীৰ নাম : হাজী ইমান আলী ঘৰ নং : 129 বয়স : 79 লিঙ্গ : মহিলা	DBH1631454 ফটো উপলব্ধ	291 নাম : ছাহেৰা খাতুন স্বামীৰ নাম : হাজী ইমান আলী ঘৰ নং : 129 বয়স : 67 লিঙ্গ : মহিলা	DBH1631465 ফটো উপলব্ধ
#2 292 নাম : ইচাহাক আলী পিতাৰ নাম : হাজী ইমান আলী ঘৰ নং : 129 বয়স : 51 লিঙ্গ : পুৰুষ	DBH1631476 ফটো উপলব্ধ	293 নাম : ইউচুফ আলী পিতাৰ নাম : হাজী ইমান আলী ঘৰ নং : 129 বয়স : 45 লিঙ্গ : পুৰুষ	DBH1631498 ফটো উপলব্ধ	#2 294 নাম : মোকচিদা বেগম স্বামীৰ নাম : ইচাহাক আলী ঘৰ নং : 129 বয়স : 43 লিঙ্গ : মহিলা	DBH1631487 ফটো উপলব্ধ
295 নাম : ইমদাদুল ইছলাম পিতাৰ নাম : হাজী ইমান আলী ঘৰ নং : 129 বয়স : 38 লিঙ্গ : পুৰুষ	DBH0020415 ফটো উপলব্ধ	296 নাম : ৰুকিয়া বেগম স্বামীৰ নাম : ইউচুফ আলী ঘৰ নং : 129 বয়স : 38 লিঙ্গ : মহিলা	DBH0020416 ফটো উপলব্ধ	# 297 নাম : নিজিন নাহাৰ স্বামীৰ নাম : ইক্ৰামুল ইছলাম ঘৰ নং : 129 বয়স : 35 লিঙ্গ : মহিলা	DBH0349605 ফটো উপলব্ধ
# 298 নাম : ইক্ৰামুল ইছলাম পিতাৰ নাম : হাজী ইমান আলী ঘৰ নং : 129 বয়স : 34 লিঙ্গ : পুৰুষ	DBH0020417 ফটো উপলব্ধ	299 নাম : শ্বাহাব উদ্দিন পিতাৰ নাম : হাজী ইমান আলী ঘৰ নং : 129 বয়স : 32 লিঙ্গ : পুৰুষ	DBH0743211 ফটো উপলব্ধ	#2 300 নাম : শ্বাৰজিনা বেগম স্বামীৰ নাম : ইমদাদুল ইছলাম ঘৰ নং : 129 বয়স : 32 লিঙ্গ : মহিলা	DBH0075416 ফটো উপলব্ধ



# 301 নাম : পাৰবিনা খাতুন স্বামীৰ নাম: শাহাব উদ্দিন ঘৰ নং : ১৯৭ বয়স : 27 লিঙ্গ : মহিলা	DBH0743484 ফটো উপলব্ধ	302 নাম : ছাদিকুল ইছলাম পিতাৰ নাম: মৃত হাজী ইমান আলী ঘৰ নং : ১৯৭ বয়স : 29 লিঙ্গ : পুৰুষ	DBH0461970 ফটো উপলব্ধ	303 নাম : নাজিমা খাতুন স্বামীৰ নাম: ছাদিকুল ইছলাম ঘৰ নং : ১৯৭ বয়স : 28 লিঙ্গ : মহিলা	DBH0462390 ফটো উপলব্ধ
304 নাম : অজমাৰুল হক পিতাৰ নাম: ইছাহক আলী ঘৰ নং : ১৯৭ বয়স : 21 লিঙ্গ : পুৰুষ	FMU0004630 ফটো উপলব্ধ	#2 305 নাম : হাজী সমৰ আলি পিতাৰ নাম: হাজী স্বৰজালি ঘৰ নং : ১৯৮ বয়স : 77 লিঙ্গ : পুৰুষ	DBH1631501 ফটো উপলব্ধ	306 নাম : শহিদা খাতুন স্বামীৰ নাম: হাজী সমৰ আলি ঘৰ নং : ১৯৮ বয়স : 72 লিঙ্গ : মহিলা	DBH1631512 ফটো উপলব্ধ
307 নাম : হাবুন আল বশিদ পিতাৰ নাম: হাজী সমৰ আলী ঘৰ নং : ১৯৮ বয়স : 56 লিঙ্গ : পুৰুষ	DBH1631523 ফটো উপলব্ধ	# 308 নাম : আফিয়া খাতুন স্বামীৰ নাম: শ্বাহজাহান আলী ঘৰ নং : ১৯৮ বয়স : 47 লিঙ্গ : মহিলা	DBH1631534 ফটো উপলব্ধ	#2 309 নাম : ছামচুল হক পিতাৰ নাম: হাজী সমৰ আলী ঘৰ নং : ১৯৮ বয়স : 46 লিঙ্গ : পুৰুষ	DBH1631545 ফটো উপলব্ধ
310 নাম : মাইনুল হক পিতাৰ নাম: হাজী সমৰ আলী ঘৰ নং : ১৯৮ বয়স : 42 লিঙ্গ : পুৰুষ	DBH1631556 ফটো উপলব্ধ	311 নাম : মুশিদা বেগম স্বামীৰ নাম: হাবুন আল বশিদ ঘৰ নং : ১৯৮ বয়স : 41 লিঙ্গ : মহিলা	DBH1631567 ফটো উপলব্ধ	#2 312 নাম : আজিজুল হক পিতাৰ নাম: হাজী সমৰ আলী ঘৰ নং : ১৯৮ বয়স : 39 লিঙ্গ : পুৰুষ	DBH1631578 ফটো উপলব্ধ
#2 313 নাম : খুদেজা খাতুন স্বামীৰ নাম: মাইনুল হক ঘৰ নং : ১৯৮ বয়স : 34 লিঙ্গ : মহিলা	DBH0020418 ফটো উপলব্ধ	#2 314 নাম : ছাদিকা বেগম স্বামীৰ নাম: ছামচুল হক ঘৰ নং : ১৯৮ বয়স : 29 লিঙ্গ : মহিলা	DBH0020419 ফটো উপলব্ধ	#2 315 নাম : আকলিমা খাতুন স্বামীৰ নাম: আজিজুল হক ঘৰ নং : ১৯৮ বয়স : 33 লিঙ্গ : মহিলা	DBH0350397 ফটো উপলব্ধ
316 নাম : আজহাবুল ইছলাম পিতাৰ নাম: শ্বাহজাহান আলী ঘৰ নং : ১৯৮ বয়স : 29 লিঙ্গ : পুৰুষ	DBH0350579 ফটো উপলব্ধ	S 317 নাম : মুস্তাহিনা খাতুন পিতাৰ নাম: শ্বাহজাহান আলী ঘৰ নং : ১৯৮ বয়স : 26 লিঙ্গ : মহিলা	DBH0462804 ফটো উপলব্ধ	#2 318 নাম : মোজাহিদুল ইছলাম পিতাৰ নাম: হাবুন আল বশিদ ঘৰ নং : ১৯৮ বয়স : 25 লিঙ্গ : পুৰুষ	DBH0693978 ফটো উপলব্ধ
319 নাম : জিয়াবুল ইছলাম পিতাৰ নাম: শ্বাহজাহান আলী ঘৰ নং : ১৯৮ বয়স : 25 লিঙ্গ : পুৰুষ	DBH0681593 ফটো উপলব্ধ	320 নাম : মাৰুফা খাতুন স্বামীৰ নাম: জিয়াবুল ইছলাম ঘৰ নং : ১৯৮ বয়স : 24 লিঙ্গ : মহিলা	FMU0028779 ফটো উপলব্ধ	321 নাম : মাছুমা আকতাৰা স্বামীৰ নাম: আজহাবুল ইছলাম ঘৰ নং : 198 বয়স : 23 লিঙ্গ : মহিলা	FMU0283820 ফটো উপলব্ধ
322 নাম : মুছফিক আলম পিতাৰ নাম: হাবুন আল বশিদ ঘৰ নং : 198 বয়স : 20 লিঙ্গ : পুৰুষ	FMU0281931 ফটো উপলব্ধ	D 323 নাম : ফাতেমা খাতুন পিতাৰ নাম: বৰজব আলী ঘৰ নং : ১৯৯ বয়স : 65 লিঙ্গ : মহিলা	DBH1631590 ফটো উপলব্ধ	# 324 নাম : স্ববল উদ্দিন পিতাৰ নাম: বৰজব আলি ঘৰ নং : ১৯৯ বয়স : 50 লিঙ্গ : পুৰুষ	DBH1631589 ফটো উপলব্ধ
325 নাম : হবিবুৰ ৰহমান পিতাৰ নাম: বৰজব আলী ঘৰ নং : ১৯৯ বয়স : 44 লিঙ্গ : পুৰুষ	DBH1631603 ফটো উপলব্ধ	# 326 নাম : মিনাৰা খাতুন স্বামীৰ নাম: স্ববল উদ্দিন ঘৰ নং : ১৯৯ বয়স : 36 লিঙ্গ : মহিলা	DBH1631625 ফটো উপলব্ধ	# 327 নাম : শালিকা মেৰজুন নেহাৰ স্বামীৰ নাম: হাবিবুৰ ৰহমান ঘৰ নং : ১৯৯ বয়স : 25 লিঙ্গ : মহিলা	DBH0694117 ফটো উপলব্ধ
# 328 নাম : শ্বাদক আলি পিতাৰ নাম: ছয়বালী ঘৰ নং : ২০০ বয়স : 70 লিঙ্গ : পুৰুষ	DBH1631647 ফটো উপলব্ধ	# 329 নাম : ফাতেমা খাতুন স্বামীৰ নাম: শ্বাদক আলি ঘৰ নং : ২০০ বয়স : 63 লিঙ্গ : মহিলা	DBH1631658 ফটো উপলব্ধ	# 330 নাম : আফুল আলী পিতাৰ নাম: ছাদেক আলী ঘৰ নং : ২০০ বয়স : 33 লিঙ্গ : পুৰুষ	DBH0020421 ফটো উপলব্ধ



331 নাম : আকলিমা খাতুন স্বামীৰ নাম: আফুল আলী ঘৰ নং : ১০০ বয়স : 25 লিঙ্গ : মহিলা	FMU0006031 ফটো উপলব্ধ	332 নাম : আশিকুল ইছলাম পিতাৰ নাম: সদক আলী ঘৰ নং : ১০০ বয়স : 25 লিঙ্গ : পুৰুষ	FMU0006114 ফটো উপলব্ধ	333 নাম : জনাইবৰ বহমান পিতাৰ নাম: শ্বাদক আলী ঘৰ নং : ১০০ বয়স : 20 লিঙ্গ : পুৰুষ	FMU0006072 ফটো উপলব্ধ
# 334 নাম : নূৰ মহম্মদ পিতাৰ নাম: মাতাব আলি ঘৰ নং : ২০১ বয়স : 74 লিঙ্গ : পুৰুষ	DBH1631669 ফটো উপলব্ধ	# 335 নাম : শ্বাফিয়া খাতুন স্বামীৰ নাম: নূৰ মহম্মদ ঘৰ নং : ২০১ বয়স : 63 লিঙ্গ : মহিলা	DBH1631670 ফটো উপলব্ধ	# 336 নাম : বহুল আমিন পিতাৰ নাম: নূৰ মহম্মদ ঘৰ নং : ২০১ বয়স : 53 লিঙ্গ : পুৰুষ	DBH1631681 ফটো উপলব্ধ
337 নাম : হাফিজুৰ বহমান পিতাৰ নাম: নূৰ মহম্মদ ঘৰ নং : ২০১ বয়স : 51 লিঙ্গ : পুৰুষ	DBH1631692 ফটো উপলব্ধ	# 338 নাম : শ্বাহিদা বেগম স্বামীৰ নাম: বহুল আমিন ঘৰ নং : ২০১ বয়স : 44 লিঙ্গ : মহিলা	DBH1631705 ফটো উপলব্ধ	# 339 নাম : ছাইদুৰ ইছলাম পিতাৰ নাম: নূৰ মহম্মদ ঘৰ নং : ২০১ বয়স : 42 লিঙ্গ : পুৰুষ	DBH1631716 ফটো উপলব্ধ
340 নাম : কাৰিমা খাতুন স্বামীৰ নাম: ছাইদুৰ ইছলাম ঘৰ নং : ২০১ বয়স : 35 লিঙ্গ : মহিলা	DBH0471151 ফটো উপলব্ধ	341 নাম : ইচনাৰা বেগম স্বামীৰ নাম: হাফিজুৰ বহমান ঘৰ নং : ২০১ বয়স : 33 লিঙ্গ : মহিলা	DBH1636131 ফটো উপলব্ধ	342 নাম : মোকছিদুল হক পিতাৰ নাম: নূৰ মহম্মদ ঘৰ নং : ২০১ বয়স : 31 লিঙ্গ : পুৰুষ	DBH0020422 ফটো উপলব্ধ
343 নাম : রাহিদুৰ বহমান পিতাৰ নাম: নূৰ মহম্মদ ঘৰ নং : ২০১ বয়স : 31 লিঙ্গ : পুৰুষ	DBH0404053 ফটো উপলব্ধ	344 নাম : তফা জ্বল পিতাৰ নাম: নূৰ মহম্মদ ঘৰ নং : ২০১ বয়স : 27 লিঙ্গ : পুৰুষ	DBH0617464 ফটো উপলব্ধ	345 নাম : মমতাজ বেগম স্বামীৰ নাম: আবু হানিফ ঘৰ নং : 201 বয়স : 24 লিঙ্গ : মহিলা	FMU0283838 ফটো উপলব্ধ
346 নাম : হিফজুৰ বহমান পিতাৰ নাম: নূৰ মোহাম্মদ ঘৰ নং : ২০১ বয়স : 23 লিঙ্গ : পুৰুষ	FMU0008300 ফটো উপলব্ধ	R 347 নাম : মমতাজ বেগম স্বামীৰ নাম: আবু হানিফ ঘৰ নং : 201 বয়স : 23 লিঙ্গ : মহিলা	FMU0130567 ফটো উপলব্ধ	348 নাম : আবু হানিফ পিতাৰ নাম: বহুল আমিন ঘৰ নং : ২০১ বয়স : 22 লিঙ্গ : পুৰুষ	FMU0008250 ফটো উপলব্ধ
349 নাম : ছাবিনা বেগম স্বামীৰ নাম: ওৱাহিদুৰ বহমান ঘৰ নং : 201 বয়স : 22 লিঙ্গ : মহিলা	FMU0283861 ফটো উপলব্ধ	350 নাম : বকিবুল হক পিতাৰ নাম: নূৰ মহম্মদ ঘৰ নং : 201 বয়স : 20 লিঙ্গ : পুৰুষ	FMU0281873 ফটো উপলব্ধ	E 351 নাম : আছমদ্দিন পিতাৰ নাম: মুছাছিম উদ্দিন ঘৰ নং : ২০২ বয়স : 86 লিঙ্গ : পুৰুষ	DBH1631727 ফটো উপলব্ধ
# 352 নাম : ৰূপজান বিবি স্বামীৰ নাম: আছমদ্দিন ঘৰ নং : ২০২ বয়স : 66 লিঙ্গ : মহিলা	DBH1631738 ফটো উপলব্ধ	# 353 নাম : বিল্লাল হুছেইন পিতাৰ নাম: আছমদ্দিন ঘৰ নং : ২০২ বয়স : 46 লিঙ্গ : পুৰুষ	DBH1631749 ফটো উপলব্ধ	# 354 নাম : ফাতেমা খাতুন স্বামীৰ নাম: বিল্লাল হুছেইন ঘৰ নং : ২০২ বয়স : 41 লিঙ্গ : মহিলা	DBH1636153 ফটো উপলব্ধ
355 নাম : ইজাজুল হক পিতাৰ নাম: বিল্লাল হুছেইন ঘৰ নং : 202 বয়স : 23 লিঙ্গ : পুৰুষ	FMU0259176 ফটো উপলব্ধ	356 নাম : মেৰাজুল ইছলাম পিতাৰ নাম: বিল্লাল হুছেইন ঘৰ নং : 202 বয়স : 20 লিঙ্গ : পুৰুষ	FMU0232769 ফটো উপলব্ধ	#2 357 নাম : ৰৈছদ্দিন পিতাৰ নাম: ৰুস্তম আলী ঘৰ নং : ২০৪ বয়স : 60 লিঙ্গ : পুৰুষ	DBH1631783 ফটো উপলব্ধ
#2 358 নাম : আশ্বিয়া বেগম স্বামীৰ নাম: ৰৈছদ্দিন ঘৰ নং : ২০৪ বয়স : 48 লিঙ্গ : মহিলা	DBH1631794 ফটো উপলব্ধ	#2 359 নাম : মফুৰ উদ্দিন পিতাৰ নাম: ৰুস্তম আলী ঘৰ নং : ২০৪ বয়স : 37 লিঙ্গ : পুৰুষ	DBH0020423 ফটো উপলব্ধ	# 360 নাম : শ্বাহিদা খাতুন স্বামীৰ নাম: এমদাদুল হক ঘৰ নং : ২০৪ বয়স : 36 লিঙ্গ : মহিলা	DBH0020424 ফটো উপলব্ধ



#2 361 নাম : চুলতানা বেগম স্বামীৰ নাম: ছফৰ উদ্দিন ঘৰ নং : ২০৪ বয়স : 34 লিঙ্গ : মহিলা	DBH0020425	#2 362 নাম : ছফৰ উদ্দিন পিতাৰ নাম: বুলুস্তম আলী ঘৰ নং : ২০৪ বয়স : 36 লিঙ্গ : পুৰুষ	DBH0020426	# 363 নাম : এমদাদুল হক পিতাৰ নাম: বেহুদ্দিন ঘৰ নং : ২০৪ বয়স : 31 লিঙ্গ : পুৰুষ	DBH0020427
#2 364 নাম : মুৰ্শিদা খাতুন স্বামীৰ নাম: মফুৰ উদ্দিন ঘৰ নং : ২০৪ বয়স : 32 লিঙ্গ : মহিলা	DBH0020428	# 365 নাম : ইক্ৰামুল হক পিতাৰ নাম: বেহুদ্দিন ঘৰ নং : ২০৪ বয়স : 30 লিঙ্গ : পুৰুষ	DBH0020429	# 366 নাম : জেচমিনা খাতুন স্বামীৰ নাম: ইক্ৰামুল হক ঘৰ নং : ২০৪ বয়স : 29 লিঙ্গ : মহিলা	DBH0402370
367 নাম : ইজাজুল হক পিতাৰ নাম: ছফৰ উদ্দিন ঘৰ নং : 204 বয়স : 21 লিঙ্গ : পুৰুষ	FMU0124016	368 নাম : নেৰাজ উদ্দিন পিতাৰ নাম: বুলুস্তম আলী ঘৰ নং : ২০৫ বয়স : 50 লিঙ্গ : পুৰুষ	DBH1631807	# 369 নাম : আহিয়া বেগম স্বামীৰ নাম: নেৰাজ উদ্দিন ঘৰ নং : ২০৫ বয়স : 40 লিঙ্গ : মহিলা	DBH1631818
# 370 নাম : ফাইজুৰ বহমান পিতাৰ নাম: বুলুস্তম আলী ঘৰ নং : ২০৬ বয়স : 49 লিঙ্গ : পুৰুষ	DBH1631829	371 নাম : ফৰিদা বেগম স্বামীৰ নাম: ফাইজুৰ বহমান ঘৰ নং : ২০৬ বয়স : 40 লিঙ্গ : মহিলা	DBH1631830	372 নাম : ইফতিহাবুল ইছলাম পিতাৰ নাম: ফাইজুৰ বহমান ঘৰ নং : ২০৬ বয়স : 22 লিঙ্গ : পুৰুষ	DBH8791485
373 নাম : নুৰুল হক পিতাৰ নাম: মহম্মদ আলি ঘৰ নং : ২০৭ বয়স : 70 লিঙ্গ : পুৰুষ	DBH1631841	D 374 নাম : কৰিমন নেছা স্বামীৰ নাম: নুৰুল হক ঘৰ নং : ২০৭ বয়স : 65 লিঙ্গ : মহিলা	DBH1631852	375 নাম : জৰিনা খাতুন পিতাৰ নাম: নুৰুল হক ঘৰ নং : ২০৭ বয়স : 47 লিঙ্গ : মহিলা	DBH1631863
376 নাম : ছাইফুল ইছলাম পিতাৰ নাম: নুৰুল হক ঘৰ নং : ২০৭ বয়স : 41 লিঙ্গ : পুৰুষ	DBH1631874	377 নাম : আকতাৰা বেগম স্বামীৰ নাম: ছাইফুল ইছলাম ঘৰ নং : ২০৭ বয়স : 33 লিঙ্গ : মহিলা	DBH0020430	378 নাম : কুলছুমা বেগম পিতাৰ নাম: নুৰুল হক ঘৰ নং : ২০৭ বয়স : 31 লিঙ্গ : মহিলা	DBH0081729
379 নাম : আছাদুল ইছলাম পিতাৰ নাম: নুৰুল হক ঘৰ নং : ২০৭ বয়স : 25 লিঙ্গ : পুৰুষ	DBH0743351	380 নাম : শহিদুল ইছলাম পিতাৰ নাম: নুৰুল হক ঘৰ নং : ২০৭ বয়স : 22 লিঙ্গ : পুৰুষ	DBH1979970	381 নাম : মোছলেম উদ্দিন পিতাৰ নাম: কৰম উদ্দিন ঘৰ নং : ২০৮ বয়স : 62 লিঙ্গ : পুৰুষ	DBH1631909
382 নাম : মন্নাছ আলী পিতাৰ নাম: কৰম উদ্দিন ঘৰ নং : ২০৮ বয়স : 56 লিঙ্গ : পুৰুষ	DBH1631921	383 নাম : বহিমা খাতুন স্বামীৰ নাম: এযাকুব আলী ঘৰ নং : ২০৮ বয়স : 56 লিঙ্গ : মহিলা	DBH1631896	384 নাম : বুলুস্তম আলি পিতাৰ নাম: কৰম উদ্দিন ঘৰ নং : ২০৮ বয়স : 55 লিঙ্গ : পুৰুষ	DBH1631910
385 নাম : মমতাজ বেগম স্বামীৰ নাম: বুলুস্তম আলী ঘৰ নং : ২০৮ বয়স : 48 লিঙ্গ : মহিলা	DBH1631943	386 নাম : হালিমা খাতুন স্বামীৰ নাম: মন্নাছ আলী ঘৰ নং : ২০৮ বয়স : 43 লিঙ্গ : মহিলা	DBH1631965	387 নাম : জিন্নাত আলী পিতাৰ নাম: ছৈয়দ আলী ঘৰ নং : ২০৮ বয়স : 35 লিঙ্গ : পুৰুষ	DBH0020432
388 নাম : জহিৰুল ইছলাম পিতাৰ নাম: ছৈয়দ আলী ঘৰ নং : ২০৮ বয়স : 32 লিঙ্গ : পুৰুষ	DBH0020433	389 নাম : ছালেহা খাতুন স্বামীৰ নাম: জিন্নাত আলী ঘৰ নং : ২০৮ বয়স : 32 লিঙ্গ : মহিলা	DBH0082297	# 390 নাম : কাছেম আলী পিতাৰ নাম: মুছলেম উদ্দিন ঘৰ নং : ২০৮ বয়স : 31 লিঙ্গ : পুৰুষ	DBH0082289



391 নাম : হাশ্বেন আলী পিতাৰ নাম: মোছলেম উদ্দিন ঘৰ নং : ২০৮ বয়স : 30 লিঙ্গ : পুৰুষ	DBH0743377 ফটো উপলব্ধ	392 নাম : আবুল কালাম পিতাৰ নাম: ইয়াকুব আলী ঘৰ নং : ২০৮ বয়স : 30 লিঙ্গ : পুৰুষ	DBH0082388 ফটো উপলব্ধ	393 নাম : মৰ্জিনা বেগম স্বামীৰ নাম: জাহিৰুল ইছলাম ঘৰ নং : 208 বয়স : 30 লিঙ্গ : মহিলা	FMU0283853 ফটো উপলব্ধ
394 নাম : হাসমত আলী পিতাৰ নাম: মোছলেম উদ্দিন ঘৰ নং : ২০৮ বয়স : 26 লিঙ্গ : পুৰুষ	DBH0681635 ফটো উপলব্ধ	395 নাম : মস্তফা আহমেদ পিতাৰ নাম: মোছলেম আলী ঘৰ নং : ২০৮ বয়স : 26 লিঙ্গ : পুৰুষ	DBH0681676 ফটো উপলব্ধ	396 নাম : বেজবিনা খাতুন স্বামীৰ নাম: হাশ্বেন আলী ঘৰ নং : ২০৮ বয়স : 25 লিঙ্গ : মহিলা	DBH0617373 ফটো উপলব্ধ
397 নাম : আশিকুল ইছলাম পিতাৰ নাম: বস্তুম আলী ঘৰ নং : ২০৮ বয়স : 25 লিঙ্গ : পুৰুষ	DBH0693929 ফটো উপলব্ধ	398 নাম : আনোৱাৰা খাতুন স্বামীৰ নাম: কাছেম আলী ঘৰ নং : ২০৮ বয়স : 23 লিঙ্গ : মহিলা	DBH1979947 ফটো উপলব্ধ	399 নাম : তহিবন বেগম স্বামীৰ নাম: আশিকুল ইছলাম ঘৰ নং : ২০৮ বয়স : 22 লিঙ্গ : মহিলা	FMU0012260 ফটো উপলব্ধ
400 নাম : শাহানাজ বেগম স্বামীৰ নাম: হাসমত আলী ঘৰ নং : ২০৮ বয়স : 20 লিঙ্গ : মহিলা	FMU0012302 ফটো উপলব্ধ	401 নাম : মাৰুফা খাতুন স্বামীৰ নাম: আবুল কালাম ঘৰ নং : 208 বয়স : 19 লিঙ্গ : মহিলা	FMU0283770 ফটো উপলব্ধ	D 402 নাম : ফুল বান স্বামীৰ নাম: জনাব আলী ঘৰ নং : ২০৯ বয়স : 61 লিঙ্গ : মহিলা	DBH1631998 ফটো উপলব্ধ
# 403 নাম : জহুৰ আলী পিতাৰ নাম: উচমান আলী ঘৰ নং : ২০৯ বয়স : 58 লিঙ্গ : পুৰুষ	DBH1632026 ফটো উপলব্ধ	404 নাম : জোচনাৰা বেগম স্বামীৰ নাম: জহুৰ আলী ঘৰ নং : ২০৯ বয়স : 53 লিঙ্গ : মহিলা	DBH1632037 ফটো উপলব্ধ	S 405 নাম : মজিদা বেগম স্বামীৰ নাম: শ্বেয়ামত আলী ঘৰ নং : ২০৯ বয়স : 52 লিঙ্গ : মহিলা	DBH1632015 ফটো উপলব্ধ
406 নাম : আছিয়া খাতুন পিতাৰ নাম: জনাব আলী ঘৰ নং : ২০৯ বয়স : 41 লিঙ্গ : মহিলা	DBH1632048 ফটো উপলব্ধ	407 নাম : আনাৰুল ইছলাম পিতাৰ নাম: মৃত নেমত আলী ঘৰ নং : ২০৯ বয়স : 29 লিঙ্গ : পুৰুষ	DBH0617456 ফটো উপলব্ধ	408 নাম : মুকছিদুল আলী পিতাৰ নাম: জনাব আলী ঘৰ নং : ২০৯ বয়স : 26 লিঙ্গ : পুৰুষ	DBH0743260 ফটো উপলব্ধ
409 নাম : মাবিয়া খাতুন স্বামীৰ নাম: আনাৰুল ইছলাম ঘৰ নং : 209 বয়স : 25 লিঙ্গ : মহিলা	FMU0317545 ফটো উপলব্ধ	410 নাম : আকিবুৰ ৰহমান পিতাৰ নাম: জহুৰ আলী ঘৰ নং : ২০৯ বয়স : 23 লিঙ্গ : পুৰুষ	DBH0694091 ফটো উপলব্ধ	411 নাম : ৰস্মিনা বেগম স্বামীৰ নাম: আছাদুল ইছলাম ঘৰ নং : 209 বয়স : 21 লিঙ্গ : মহিলা	FMU0283846 ফটো উপলব্ধ
412 নাম : মহাম্মদ আলী পিতাৰ নাম: ৰহিম সেখ ঘৰ নং : ২১০ বয়স : 70 লিঙ্গ : পুৰুষ	DBH1632060 ফটো উপলব্ধ	413 নাম : সংসেৰ আলী পিতাৰ নাম: ৰহিম শেখ ঘৰ নং : ২১০ বয়স : 68 লিঙ্গ : পুৰুষ	DBH1632059 ফটো উপলব্ধ	414 নাম : সমলা খাতুন স্বামীৰ নাম: সংসেৰ আলী ঘৰ নং : ২১০ বয়স : 60 লিঙ্গ : মহিলা	DBH1632071 ফটো উপলব্ধ
415 নাম : ছফিকুল ইছলাম পিতাৰ নাম: সংসেৰ আলী ঘৰ নং : ২১০ বয়স : 44 লিঙ্গ : পুৰুষ	DBH1632082 ফটো উপলব্ধ	416 নাম : জোনাৰা বেগম স্বামীৰ নাম: ছফিকুল ইছলাম ঘৰ নং : ২১০ বয়স : 40 লিঙ্গ : মহিলা	DBH1632093 ফটো উপলব্ধ	417 নাম : ওৱাহিদা খাতুন পিতাৰ নাম: সংসেৰ আলী ঘৰ নং : ২১০ বয়স : 31 লিঙ্গ : মহিলা	DBH1916274 ফটো উপলব্ধ
418 নাম : ৰিজাফুল ইছলাম পিতাৰ নাম: সংসেৰ আলী ঘৰ নং : ২১০ বয়স : 29 লিঙ্গ : পুৰুষ	DBH0083675 ফটো উপলব্ধ	419 নাম : মৰজিনা বেগম স্বামীৰ নাম: ৰিজাফুল ইছলাম ঘৰ নং : ২১০ বয়স : 28 লিঙ্গ : মহিলা	DBH0083766 ফটো উপলব্ধ	420 নাম : আশ্বাদুল ইছলাম পিতাৰ নাম: সংসেৰ আলী ঘৰ নং : ২১০ বয়স : 28 লিঙ্গ : পুৰুষ	DBH0358358 ফটো উপলব্ধ



421 নাম : জুলফিকাৰ আলী পিতাৰ নাম: ছফিকুল ইছলাম ঘৰ নং : ২২০ বয়স : 23 লিঙ্গ : পুৰুষ	DBH1979962 ফটো উপলব্ধ	S 422 নাম : আঃ মন্নান পিতাৰ নাম: জগব আলী ঘৰ নং : ২২১ বয়স : 62 লিঙ্গ : পুৰুষ	DBH1632106 ফটো উপলব্ধ	S 423 নাম : ছাহেবা খাতুন স্বামীৰ নাম: আঃ মন্নান ঘৰ নং : ২২১ বয়স : 57 লিঙ্গ : মহিলা	DBH1632117 ফটো উপলব্ধ
S 424 নাম : ছামিনা বেগম পিতাৰ নাম: আব্দুল মন্নান ঘৰ নং : ২২১ বয়স : 81 লিঙ্গ : মহিলা	DBH0358747 ফটো উপলব্ধ	S 425 নাম : বাকিবুৰ ইছলাম পিতাৰ নাম: আব্দুল মন্নান ঘৰ নং : ২২১ বয়স : 29 লিঙ্গ : পুৰুষ	DBH0358846 ফটো উপলব্ধ	S 426 নাম : নকৰুল ইছলাম পিতাৰ নাম: আব্দুল মন্নান ঘৰ নং : ২২১ বয়স : 28 লিঙ্গ : পুৰুষ	DBH0359109 ফটো উপলব্ধ
427 নাম : ছমেদ আলী পিতাৰ নাম: ওৱাহেদ আলী ঘৰ নং : ২২১ বয়স : 24 লিঙ্গ : পুৰুষ	DBH2030997 ফটো উপলব্ধ	428 নাম : মোহাম্মদ আলী পিতাৰ নাম: ইদ্রিছ আলী ঘৰ নং : ২২১ বয়স : 39 লিঙ্গ : পুৰুষ	DBH2030963 ফটো উপলব্ধ	429 নাম : মুৰ্শিদা বেগম পিতাৰ নাম: আক্বাছ আলী ঘৰ নং : ২২১ বয়স : 37 লিঙ্গ : মহিলা	DBH2030971 ফটো উপলব্ধ
430 নাম : জোছনা বেগম পিতাৰ নাম: ইদ্রিছ আলী ঘৰ নং : ২২১ বয়স : 36 লিঙ্গ : মহিলা	DBH2031060 ফটো উপলব্ধ	431 নাম : বুকিয়া খাতুন স্বামীৰ নাম: মোহাম্মদ আলী ঘৰ নং : ২২১ বয়স : 33 লিঙ্গ : মহিলা	DBH2031078 ফটো উপলব্ধ	432 নাম : জালাল উদ্দিন পিতাৰ নাম: ফে.য়জ উদ্দিন ঘৰ নং : ২২২ বয়স : 62 লিঙ্গ : পুৰুষ	DBH1632128 ফটো উপলব্ধ
# 433 নাম : মকিবুল ইছলাম পিতাৰ নাম: জালাল উদ্দিন ঘৰ নং : ২২২ বয়স : 40 লিঙ্গ : পুৰুষ	DBH1632140 ফটো উপলব্ধ	# 434 নাম : কুলচুমা খাতুন স্বামীৰ নাম: মকিবুল ইছলাম ঘৰ নং : ২২২ বয়স : 33 লিঙ্গ : মহিলা	DBH0020435 ফটো উপলব্ধ	435 নাম : বাজিকুল ইছলাম পিতাৰ নাম: জালাল উদ্দিন ঘৰ নং : ২২২ বয়স : 34 লিঙ্গ : পুৰুষ	DBH0398875 ফটো উপলব্ধ
436 নাম : আলাল উদ্দিন পিতাৰ নাম: ফেজুদ্দিন ঘৰ নং : ২২৩ বয়স : 66 লিঙ্গ : পুৰুষ	DBH1632151 ফটো উপলব্ধ	437 নাম : জোসনাৰা বেগম স্বামীৰ নাম: আলাল উদ্দিন ঘৰ নং : ২২৩ বয়স : 56 লিঙ্গ : মহিলা	DBH1632162 ফটো উপলব্ধ	438 নাম : আজিজুল হক পিতাৰ নাম: আলাল উদ্দিন ঘৰ নং : ২২৩ বয়স : 39 লিঙ্গ : পুৰুষ	DBH1632173 ফটো উপলব্ধ
439 নাম : আব বাক্বাৰ ছিদ্দিক পিতাৰ নাম: আলাল উদ্দিন ঘৰ নং : ২২৩ বয়স : 36 লিঙ্গ : পুৰুষ	DBH1916285 ফটো উপলব্ধ	440 নাম : আতাউৰ ৰহমান পিতাৰ নাম: আলাল উদ্দিন ঘৰ নং : ২২৩ বয়স : 36 লিঙ্গ : পুৰুষ	DBH0020436 ফটো উপলব্ধ	441 নাম : ছাদাম ছুছেইন পিতাৰ নাম: আলাল উদ্দিন ঘৰ নং : ২২৩ বয়স : 32 লিঙ্গ : পুৰুষ	DBH0020437 ফটো উপলব্ধ
442 নাম : জেছমিনা খাতুন স্বামীৰ নাম: আতাউৰ ৰহমান ঘৰ নং : ২২৩ বয়স : 29 লিঙ্গ : মহিলা	DBH0405084 ফটো উপলব্ধ	443 নাম : তাছলিমা খাতুন স্বামীৰ নাম: আবু বাক্বাৰ ছিদ্দিক ঘৰ নং : ২২৩ বয়স : 29 লিঙ্গ : মহিলা	DBH0743468 ফটো উপলব্ধ	444 নাম : জিয়াবুৰ ৰহমান পিতাৰ নাম: আলাল উদ্দিন ঘৰ নং : ২২৩ বয়স : 29 লিঙ্গ : পুৰুষ	DBH0360107 ফটো উপলব্ধ
445 নাম : নাজমা বেগম স্বামীৰ নাম: জিয়াবুৰ ৰহমান ঘৰ নং : ২২৩ বয়স : 25 লিঙ্গ : মহিলা	DBH2031003 ফটো উপলব্ধ	446 নাম : আজিবুৰ ৰহমান পিতাৰ নাম: আলাল উদ্দিন ঘৰ নং : 213 বয়স : 23 লিঙ্গ : পুৰুষ	FMU0317495 ফটো উপলব্ধ	447 নাম : জেৰিফা বাহিদ স্বামীৰ নাম: ছাদাম ছুছেইন ঘৰ নং : 213 বয়স : 20 লিঙ্গ : মহিলা	FMU0232868 ফটো উপলব্ধ
448 নাম : হবিবুৰ ৰহমান পিতাৰ নাম: ওবাইজ উদ্দিন ঘৰ নং : ২২৪ বয়স : 45 লিঙ্গ : পুৰুষ	DBH1632184 ফটো উপলব্ধ	449 নাম : বেজিয়া খাতুন স্বামীৰ নাম: হবিবুৰ ৰহমান ঘৰ নং : ২২৪ বয়স : 42 লিঙ্গ : মহিলা	DBH1632195 ফটো উপলব্ধ	E 450 নাম : বাইবুল ইছলাম পিতাৰ নাম: মুস্তাজ আলী ঘৰ নং : ২২৪ বয়স : 33 লিঙ্গ : পুৰুষ	DBH2031029 ফটো উপলব্ধ



451	DBH2031037	ফটো উপলব্ধ	নাম : নেচিমা খাতুন স্বামীৰ নাম: বাইবুল ইছলাম ঘৰ নং : ২১৪ক বয়স : 32 লিঙ্গ : মহিলা	452	DBH2031011	ফটো উপলব্ধ	নাম : আন্তাজুল ইছলাম পিতাৰ নাম: মুত্তাজ আলী ঘৰ নং : ২১৪ক বয়স : 29 লিঙ্গ : পুৰুষ	453	DBH1632219	ফটো উপলব্ধ	নাম : সহৰ বান স্বামীৰ নাম: মৌ: আফাজ উদ্দিন ঘৰ নং : ২১৫ বয়স : 83 লিঙ্গ : মহিলা
454	DBH1632220	ফটো উপলব্ধ	নাম : আহাম্মদ আলী পিতাৰ নাম: আফাজ উদ্দিন ঘৰ নং : ২১৫ বয়স : 56 লিঙ্গ : পুৰুষ	455	DBH1632253	ফটো উপলব্ধ	নাম : এহিয়া উদ্দিন পিতাৰ নাম: মঃ আফাজ উদ্দিন ঘৰ নং : ২১৫ বয়স : 39 লিঙ্গ : পুৰুষ	456	DBH0462184	ফটো উপলব্ধ	নাম : জাহানাৰা বেগম স্বামীৰ নাম: এহিয়া উদ্দিন ঘৰ নং : ২১৫ বয়স : 33 লিঙ্গ : মহিলা
457	DBH0020439	ফটো উপলব্ধ	নাম : পিয়াৰা খাতুন স্বামীৰ নাম: আহাম্মদ আলী ঘৰ নং : ২১৫ বয়স : 31 লিঙ্গ : মহিলা	458	DBH0020440	ফটো উপলব্ধ	নাম : শ্বৰিফা খাতুন স্বামীৰ নাম: বফিকুল ইছলাম ঘৰ নং : ২১৫ বয়স : 31 লিঙ্গ : মহিলা	459	DBH0462622	ফটো উপলব্ধ	নাম : খালিদা বেগম স্বামীৰ নাম: আশ্বাদুল ইছলাম ঘৰ নং : ২১৫ বয়স : 27 লিঙ্গ : মহিলা
460	DBH0426205	ফটো উপলব্ধ	নাম : আছাদুল ইছলাম পিতাৰ নাম: আফাজ উদ্দিন ঘৰ নং : ২১৫ বয়স : 27 লিঙ্গ : পুৰুষ	461	DBH1632275	ফটো উপলব্ধ	নাম : বেজিয়া খাতুন স্বামীৰ নাম: ওবাইজ উদ্দিন ঘৰ নং : ২১৭ বয়স : 62 লিঙ্গ : মহিলা	462	DBH1632264	ফটো উপলব্ধ	নাম : ওবাজ উদ্দিন পিতাৰ নাম: জহুৰ উদ্দিন ঘৰ নং : 217 বয়স : 60 লিঙ্গ : পুৰুষ
#2 463	DBH1916047	ফটো উপলব্ধ	নাম : বাশ্বিদা বেগম পিতাৰ নাম: ওবাজ উদ্দিন ঘৰ নং : ২১৭ বয়স : 36 লিঙ্গ : মহিলা	464	DBH1632286	ফটো উপলব্ধ	নাম : ববি হুছেন পিতাৰ নাম: জহুৰ উদ্দিন ঘৰ নং : ২১৮ বয়স : 67 লিঙ্গ : পুৰুষ	465	DBH1632297	ফটো উপলব্ধ	নাম : জেলেকা খাতুন পিতাৰ নাম: ববি হুছেন ঘৰ নং : ২১৮ বয়স : 59 লিঙ্গ : মহিলা
466	DBH1632300	ফটো উপলব্ধ	নাম : আঃ কালাম পিতাৰ নাম: ববি হুছেন ঘৰ নং : ২১৮ বয়স : 39 লিঙ্গ : পুৰুষ	467	DBH0020441	ফটো উপলব্ধ	নাম : চমলা খাতুন স্বামীৰ নাম: আবুল কালাম ঘৰ নং : ২১৮ বয়স : 32 লিঙ্গ : মহিলা	468	DBH1979996	ফটো উপলব্ধ	নাম : জাহেৰা বেগম পিতাৰ নাম: ববি হুছেন ঘৰ নং : ২১৮ বয়স : 29 লিঙ্গ : মহিলা
#2 469	DBH0087718	ফটো উপলব্ধ	নাম : শ্বাজাহান আলী পিতাৰ নাম: আব্দুল বফিক ঘৰ নং : ২১৯ বয়স : 34 লিঙ্গ : পুৰুষ	#2 470	DBH0693945	ফটো উপলব্ধ	নাম : মমিনা খাতুন স্বামীৰ নাম: শ্বাজাহান আলী ঘৰ নং : ২১৯ বয়স : 26 লিঙ্গ : মহিলা	471	FMU0317651	ফটো উপলব্ধ	নাম : এমবান হুছেইন পিতাৰ নাম: আব্দুল বফিক ঘৰ নং : 219 বয়স : 21 লিঙ্গ : পুৰুষ
#2 472	DBH1632344	ফটো উপলব্ধ	নাম : জোবেদা খাতুন স্বামীৰ নাম: মফিজ উদ্দিন ঘৰ নং : ২২০ বয়স : 81 লিঙ্গ : মহিলা	473	DBH1632355	ফটো উপলব্ধ	নাম : ফকৰ উদ্দিন পিতাৰ নাম: মফিজ উদ্দিন ঘৰ নং : ২২০ বয়স : 56 লিঙ্গ : পুৰুষ	474	DBH1632366	ফটো উপলব্ধ	নাম : শ্বৰিফ উদ্দীন আহমেদ পিতাৰ নাম: মফিজ উদ্দীন আহমেদ ঘৰ নং : ২২০ বয়স : 45 লিঙ্গ : পুৰুষ
475	DBH0020442	ফটো উপলব্ধ	নাম : বহিমা খাতুন পিতাৰ নাম: মফিজ উদ্দিন ঘৰ নং : ২২০ বয়স : 43 লিঙ্গ : মহিলা	476	DBH1916296	ফটো উপলব্ধ	নাম : হাফিজুৰ রহমান পিতাৰ নাম: মফিজ উদ্দিন ঘৰ নং : ২২০ বয়স : 42 লিঙ্গ : পুৰুষ	477	DBH1915931	ফটো উপলব্ধ	নাম : আফিয়া খাতুন স্বামীৰ নাম: শ্বৰিফ উদ্দিন ঘৰ নং : ২২০ বয়স : 41 লিঙ্গ : মহিলা
478	DBH0020443	ফটো উপলব্ধ	নাম : আচমা বেগম স্বামীৰ নাম: হাফিজুৰ রহমান ঘৰ নং : ২২০ বয়স : 37 লিঙ্গ : মহিলা	479	DBH1632388	ফটো উপলব্ধ	নাম : নূৰজাহান বেগম স্বামীৰ নাম: ফকৰ উদ্দিন ঘৰ নং : ২২০ বয়স : 34 লিঙ্গ : মহিলা	480	DBH1632402	ফটো উপলব্ধ	নাম : ছায়তন নেছা স্বামীৰ নাম: নূৰ মহম্মদ ঘৰ নং : ২২১ বয়স : 66 লিঙ্গ : মহিলা



#2 481 নাম : আব্দুল মুতালেব পিতাৰ নাম: নূৰ মহম্মদ ঘৰ নং : ২২১ বয়স : 55 লিঙ্গ : পুৰুষ	DBH1632413	ফটো উপলব্ধ	#2 482 নাম : হাবিজ উদ্দিন পিতাৰ নাম: নূৰ মহম্মদ ঘৰ নং : ২২১ বয়স : 44 লিঙ্গ : পুৰুষ	DBH1632435	ফটো উপলব্ধ	#2 483 নাম : জোচনাৰা বেগম স্বামীৰ নাম: হাবিজ উদ্দিন ঘৰ নং : ২২১ বয়স : 41 লিঙ্গ : মহিলা	DBH1632446	ফটো উপলব্ধ
#2 484 নাম : তাছলিমা বেগম স্বামীৰ নাম: আঃ মোতালেব ঘৰ নং : ২২১ বয়স : 42 লিঙ্গ : মহিলা	DBH1632424	ফটো উপলব্ধ	485 নাম : বহুল আমিন পিতাৰ নাম: নূৰ মহম্মদ ঘৰ নং : ২২১ বয়স : 41 লিঙ্গ : পুৰুষ	DBH1632457	ফটো উপলব্ধ	486 নাম : বহুল আমিন বেগম স্বামীৰ নাম: বহুল আমিন ঘৰ নং : ২২১ বয়স : 34 লিঙ্গ : মহিলা	DBH0363986	ফটো উপলব্ধ
487 নাম : ছামছুল হক পিতাৰ নাম: নূৰ মহম্মদ ঘৰ নং : ২২১ বয়স : 30 লিঙ্গ : পুৰুষ	DBH0743419	ফটো উপলব্ধ	488 নাম : বিপুল পিতাৰ নাম: আব্দুল মুতালেব ঘৰ নং : 221 বয়স : 22 লিঙ্গ : পুৰুষ	FMU0283812	ফটো উপলব্ধ	D 489 নাম : হালিমা খাতুন পিতাৰ নাম: ইন্তাজ আলী ঘৰ নং : ২২২ বয়স : 77 লিঙ্গ : পুৰুষ	DBH1632480	ফটো উপলব্ধ
490 নাম : সমৰ জান বিবি স্বামীৰ নাম: আক্কাছ আলী ঘৰ নং : ২২২ বয়স : 58 লিঙ্গ : মহিলা	DBH1632479	ফটো উপলব্ধ	491 নাম : বিল্লাল উদ্দিন পিতাৰ নাম: আক্কাছ আলী ঘৰ নং : ২২২ বয়স : 35 লিঙ্গ : পুৰুষ	DBH1636324	ফটো উপলব্ধ	492 নাম : সাফিয়া খাতুন স্বামীৰ নাম: বিল্লাল উদ্দিন ঘৰ নং : ২২২ বয়স : 29 লিঙ্গ : মহিলা	DBH0364455	ফটো উপলব্ধ
#2 493 নাম : দিলদাৰ হুছেইন পিতাৰ নাম: মৃত আক্কাছ আলী ঘৰ নং : ২২২ বয়স : 26 লিঙ্গ : পুৰুষ	DBH0402743	ফটো উপলব্ধ	494 নাম : হামেদ আলী পিতাৰ নাম: ইন্তাজ আলী ঘৰ নং : ২২৩ বয়স : 62 লিঙ্গ : পুৰুষ	DBH1632491	ফটো উপলব্ধ	495 নাম : অজিফা খাতুন স্বামীৰ নাম: আব্দুল কুদ্দুছ ঘৰ নং : ২২৩ বয়স : 61 লিঙ্গ : মহিলা	DBH1632515	ফটো উপলব্ধ
D 496 নাম : শ্ৰিফা খাতুন স্বামীৰ নাম: হামেদ আলী ঘৰ নং : ২২৩ বয়স : 57 লিঙ্গ : মহিলা	DBH1632504	ফটো উপলব্ধ	497 নাম : ইন্নছ আলী পিতাৰ নাম: মৃত আব্দুল কদুছ ঘৰ নং : ২২৩ বয়স : 46 লিঙ্গ : পুৰুষ	DBH1632526	ফটো উপলব্ধ	498 নাম : চুন্নত আলী পিতাৰ নাম: আব্দুল কুদ্দুছ ঘৰ নং : ২২৩ বয়স : 45 লিঙ্গ : পুৰুষ	DBH1632559	ফটো উপলব্ধ
499 নাম : শাহিদা বেগম স্বামীৰ নাম: ইন্নছ আলী ঘৰ নং : ২২৩ বয়স : 41 লিঙ্গ : মহিলা	DBH0090258	ফটো উপলব্ধ	#2 500 নাম : জিন্নত আলী পিতাৰ নাম: মৃত আব্দুল কদুছ ঘৰ নং : ২২৩ বয়স : 31 লিঙ্গ : পুৰুষ	DBH1632537	ফটো উপলব্ধ	#2 501 নাম : শ্ৰিফা খাতুন স্বামীৰ নাম: জিন্নত আলী ঘৰ নং : ২২৩ বয়স : 41 লিঙ্গ : মহিলা	DBH1632548	ফটো উপলব্ধ
502 নাম : মাৰফত আলী পিতাৰ নাম: মৃত আব্দুল কদুছ ঘৰ নং : ২২৩ বয়স : 36 লিঙ্গ : পুৰুষ	DBH1632560	ফটো উপলব্ধ	503 নাম : ফুলেছা খাতুন পিতাৰ নাম: আব্দুল কুদ্দুছ ঘৰ নং : ২২৩ বয়স : 34 লিঙ্গ : মহিলা	DBH0462234	ফটো উপলব্ধ	504 নাম : মৰজিনা খাতুন স্বামীৰ নাম: মাৰফত আলী ঘৰ নং : ২২৩ বয়স : 33 লিঙ্গ : মহিলা	DBH0405605	ফটো উপলব্ধ
505 নাম : অহিদা খাতুন স্বামীৰ নাম: চুন্নত আলী ঘৰ নং : ২২৩ বয়স : 33 লিঙ্গ : মহিলা	DBH0090027	ফটো উপলব্ধ	506 নাম : হাৰেজ আলি পিতাৰ নাম: হামেদ আলি ঘৰ নং : ২২৩ বয়স : 31 লিঙ্গ : পুৰুষ	DBH1916036	ফটো উপলব্ধ	507 নাম : কুলছুমা বেগম স্বামীৰ নাম: হাৰেজ আলী ঘৰ নং : ২২৩ বয়স : 30 লিঙ্গ : মহিলা	DBH0090498	ফটো উপলব্ধ
508 নাম : আব তাহেৰ পিতাৰ নাম: হামেদ আলী ঘৰ নং : ২২৩ বয়স : 30 লিঙ্গ : পুৰুষ	DBH0364968	ফটো উপলব্ধ	509 নাম : ছাহেৰা খাতুন পিতাৰ নাম: আব্দুল কদুছ ঘৰ নং : ২২৩ বয়স : 26 লিঙ্গ : মহিলা	DBH0462382	ফটো উপলব্ধ	510 নাম : ইমৰানা খাতুন স্বামীৰ নাম: আব তাহেৰ ঘৰ নং : ২২৩ বয়স : 25 লিঙ্গ : মহিলা	DBH0617381	ফটো উপলব্ধ



511 নাম : সেক হেলিনা নাছৰিন পিতাৰ নাম: হামেদ আলী ঘৰ নং : ২২৩ বয়স : 22 লিঙ্গ : মহিলা	FMU0006049 ফটো উপলব্ধ	512 নাম : বাকিবুৰ বহমান পিতাৰ নাম: হামেদ আলী ঘৰ নং : ২২৩ বয়স : 20 লিঙ্গ : পুৰুষ	FMU0006064 ফটো উপলব্ধ	513 নাম : বাহীদজ জামান পিতাৰ নাম: সুলত আলী ঘৰ নং : 223 বয়স : 19 লিঙ্গ : পুৰুষ	FMU0283994 ফটো উপলব্ধ
514 নাম : হাছেন আলী পিতাৰ নাম: ইন্তাজ আলী ঘৰ নং : ২২৪ বয়স : 59 লিঙ্গ : পুৰুষ	DBH1632571 ফটো উপলব্ধ	515 নাম : হাছনাৰা বেগম স্বামীৰ নাম: হাছেন আলী ঘৰ নং : ২২৪ বয়স : 55 লিঙ্গ : মহিলা	DBH1632582 ফটো উপলব্ধ	516 নাম : হাশ্বিনা খাতুন পিতাৰ নাম: হাছেন আলী ঘৰ নং : ২২৪ বয়স : 25 লিঙ্গ : মহিলা	DBH0743625 ফটো উপলব্ধ
517 নাম : ছাদাম হুছেইন পিতাৰ নাম: হাছেন আলী ঘৰ নং : ২২৪ বয়স : 24 লিঙ্গ : পুৰুষ	DBH0694059 ফটো উপলব্ধ	518 নাম : ছামচন নাহাৰ পিতাৰ নাম: হাছেন আলী ঘৰ নং : 224 বয়স : 21 লিঙ্গ : মহিলা	FMU0281907 ফটো উপলব্ধ	519 নাম : নুৰুল ইছলাম পিতাৰ নাম: গুমান আলী ঘৰ নং : ২২৫ বয়স : 72 লিঙ্গ : পুৰুষ	DBH1632593 ফটো উপলব্ধ
520 নাম : আবুল হুছেইন পিতাৰ নাম: নুৰ মহম্মদ ঘৰ নং : 226 বয়স : 49 লিঙ্গ : পুৰুষ	DBH1632617 ফটো উপলব্ধ	521 নাম : বহিমা খাতুন স্বামীৰ নাম: আবুল হুছেইন ঘৰ নং : ২২৬ বয়স : 47 লিঙ্গ : মহিলা	DBH1632628 ফটো উপলব্ধ	522 নাম : আব্দুৰ বহিম পিতাৰ নাম: আবুল হুছেইন ঘৰ নং : ২২৬ বয়স : 30 লিঙ্গ : পুৰুষ	DBH0091926 ফটো উপলব্ধ
523 নাম : আব্দুল কৰিম পিতাৰ নাম: আবুল হুছেইন ঘৰ নং : ২২৬ বয়স : 25 লিঙ্গ : পুৰুষ	DBH0681445 ফটো উপলব্ধ	524 নাম : জইনাল আবদিন পিতাৰ নাম: আবুল হুছেইন ঘৰ নং : ২২৬ বয়স : 23 লিঙ্গ : পুৰুষ	DBH1985134 ফটো উপলব্ধ	525 নাম : নাছিমা পাৰবিন স্বামীৰ নাম: আব্দুৰ বহিম ঘৰ নং : 226 বয়স : 23 লিঙ্গ : মহিলা	FMU0122549 ফটো উপলব্ধ
D 526 নাম : মালেকা খাতুন পিতাৰ নাম: মইজুদ্দিন ঘৰ নং : ২২৭ বয়স : 62 লিঙ্গ : মহিলা	DBH1632639 ফটো উপলব্ধ	527 নাম : ইদ্রিছ আলী পিতাৰ নাম: মইজুদ্দিন ঘৰ নং : ২২৭ বয়স : 51 লিঙ্গ : পুৰুষ	DBH1632640 ফটো উপলব্ধ	528 নাম : বহিমা খাতুন স্বামীৰ নাম: ইদ্রিছ আলী ঘৰ নং : ২২৭ বয়স : 48 লিঙ্গ : মহিলা	DBH1632651 ফটো উপলব্ধ
D 529 নাম : ছাহেৰা খাতুন স্বামীৰ নাম: আব্দুৰ বছিদ ঘৰ নং : ২২৮ বয়স : 57 লিঙ্গ : মহিলা	DBH1632673 ফটো উপলব্ধ	530 নাম : শাহিদুল ইছলাম পিতাৰ নাম: আব্দুল বছিদ ঘৰ নং : ২২৮ বয়স : 34 লিঙ্গ : পুৰুষ	DBH0020445 ফটো উপলব্ধ	531 নাম : হাছনাৰা বেগম স্বামীৰ নাম: শাহিদুল ইছলাম ঘৰ নং : ২২৮ বয়স : 30 লিঙ্গ : মহিলা	DBH0020447 ফটো উপলব্ধ
D 532 নাম : ইদ্রিছ আলী পিতাৰ নাম: নচু সেক ঘৰ নং : ২২৯ বয়স : 65 লিঙ্গ : মহিলা	DBH1632684 ফটো উপলব্ধ	533 নাম : জমিনা খাতুন স্বামীৰ নাম: ইদ্রিছ আলী ঘৰ নং : ২২৯ বয়স : 58 লিঙ্গ : মহিলা	DBH1632695 ফটো উপলব্ধ	534 নাম : আতাবুৰ বহমান পিতাৰ নাম: ইদ্রিছ আলী ঘৰ নং : ২২৯ বয়স : 41 লিঙ্গ : পুৰুষ	DBH1632708 ফটো উপলব্ধ
535 নাম : ফাতেমা খাতুন স্বামীৰ নাম: আতাবুৰ বহমান ঘৰ নং : ২২৯ বয়স : 40 লিঙ্গ : মহিলা	DBH1632719 ফটো উপলব্ধ	536 নাম : বেজুৰান ইছলাম পিতাৰ নাম: আতাবুৰ বহমান ঘৰ নং : 229 বয়স : 20 লিঙ্গ : পুৰুষ	FMU0089433 ফটো উপলব্ধ	537 নাম : শাহিদুল ইছলাম পিতাৰ নাম: ফতে আলী ঘৰ নং : 231 বয়স : 51 লিঙ্গ : পুৰুষ	DBH1632731 ফটো উপলব্ধ
538 নাম : মনোৱাৰা বেগম স্বামীৰ নাম: শাহিদুল ইছলাম ঘৰ নং : 231 বয়স : 47 লিঙ্গ : মহিলা	DBH1632742 ফটো উপলব্ধ	539 নাম : এমদাদুল ইছলাম পিতাৰ নাম: শাহিদুল ইছলাম ঘৰ নং : ২৩১ বয়স : 28 লিঙ্গ : পুৰুষ	DBH0368936 ফটো উপলব্ধ	#2 540 নাম : চামচন নাহাৰ পিতাৰ নাম: শাহিদুল ইছলাম ঘৰ নং : ২৩১ বয়স : 26 লিঙ্গ : মহিলা	DBH1985167 ফটো উপলব্ধ



#2 541 নাম : ফৰিদুল ইছলাম পিতাৰ নাম: শহিদুল ইছলাম ঘৰ নং : ২৩১ বয়স : 24 লিঙ্গ : পুৰুষ	DBH1980077	#2 542 নাম : মিনাৰুল ইছলাম পিতাৰ নাম: শহিদুল ইছলাম ঘৰ নং : ২৩১ বয়স : 22 লিঙ্গ : পুৰুষ	DBH1985001	543 নাম : তফাজ্জুল ইছলাম পিতাৰ নাম: শহিদুল ইছলাম ঘৰ নং : 231 বয়স : 20 লিঙ্গ : পুৰুষ	FMU0122622
544 নাম : মৌচুমী বেগম স্বামীৰ নাম: ফৰিদুল ইছলাম ঘৰ নং : 231 বয়স : 20 লিঙ্গ : মহিলা	FMU0205716	D 545 নাম : জহুৰ আলী পিতাৰ নাম: আমজত আলী ঘৰ নং : ২৩২ বয়স : 62 লিঙ্গ : পুৰুষ	DBH1632753	D 546 নাম : ছালেহা খাতুন স্বামীৰ নাম: জহুৰ আলী ঘৰ নং : ২৩২ বয়স : 57 লিঙ্গ : মহিলা	DBH1632764
E 547 নাম : আলেক জাৰ্ন পিতাৰ নাম: আমজত আলী ঘৰ নং : ২৩২ বয়স : 52 লিঙ্গ : মহিলা	DBH1632775	#2 548 নাম : মালেক জাৰ্ন পিতাৰ নাম: আমজত আলী ঘৰ নং : ২৩২ বয়স : 65 লিঙ্গ : পুৰুষ	DBH1632786	D 549 নাম : সবজালি পিতাৰ নাম: জবেদ আলী ঘৰ নং : ২৩৩ বয়স : 82 লিঙ্গ : পুৰুষ	DBH1632800
D 550 নাম : মহিলা খাতুন স্বামীৰ নাম: সবজালি ঘৰ নং : ২৩৩ বয়স : 72 লিঙ্গ : মহিলা	DBH1632811	#2 551 নাম : মজিদা খাতুন স্বামীৰ নাম: ইছৰাফিল ইছলাম ঘৰ নং : ২৩৩ বয়স : 29 লিঙ্গ : মহিলা	DBH0094599	#2 552 নাম : হাচিনা খাতুন স্বামীৰ নাম: ছাইদুৰ বহমান ঘৰ নং : ২৩৩ বয়স : 40 লিঙ্গ : মহিলা	DBH1632935
553 নাম : ছাইদুৰ বহমান পিতাৰ নাম: সবজালি ঘৰ নং : ২৩৩ বয়স : 38 লিঙ্গ : পুৰুষ	DBH1632822	554 নাম : ইছৰাফিল ইছলাম পিতাৰ নাম: সবজালি ঘৰ নং : ২৩৩ বয়স : 32 লিঙ্গ : পুৰুষ	DBH0020448	D 555 নাম : আয়নাল আলী পিতাৰ নাম: জবেদ আলী ঘৰ নং : ২৩৪ বয়স : 79 লিঙ্গ : পুৰুষ	DBH1632833
#2 556 নাম : জমিলা খাতুন স্বামীৰ নাম: আয়নাল আলী ঘৰ নং : ২৩৪ বয়স : 72 লিঙ্গ : মহিলা	DBH1632844	#2 557 নাম : আমিনা খাতুন পিতাৰ নাম: আয়নাল আলী ঘৰ নং : ২৩৪ বয়স : 43 লিঙ্গ : মহিলা	DBH1632855	558 নাম : শিৰাজুল ইছলাম মাতৃৰ নাম: আমিনা খাতুন ঘৰ নং : 234 বয়স : 25 লিঙ্গ : পুৰুষ	FMU0087064
559 নাম : শাহনাজ চুলতানা স্বামীৰ নাম: শিৰাজুল ইছলাম ঘৰ নং : 234 বয়স : 22 লিঙ্গ : মহিলা	FMU0087072	# 560 নাম : খলিলুৰ বহমান পিতাৰ নাম: সবজালি ঘৰ নং : ২৩৫ বয়স : 55 লিঙ্গ : পুৰুষ	DBH1632866	561 নাম : আব্দুল হাই পিতাৰ নাম: আয়নাল আলী ঘৰ নং : ২৩৬ বয়স : 47 লিঙ্গ : পুৰুষ	DBH1632888
# 562 নাম : আঃ বাৰেক পিতাৰ নাম: আয়নাল আলী ঘৰ নং : ২৩৭ বয়স : 43 লিঙ্গ : পুৰুষ	DBH1632902	#2 563 নাম : ফাতেমা খাতুন স্বামীৰ নাম: আঃ বাৰেক ঘৰ নং : ২৩৭ বয়স : 39 লিঙ্গ : মহিলা	DBH1632913	564 নাম : আবুল কাসেম পিতাৰ নাম: হুছেন আলী ঘৰ নং : ২৩৮ বয়স : 44 লিঙ্গ : পুৰুষ	DBH1632924
565 নাম : নুৰন নাহাৰ স্বামীৰ নাম: আবুল কাসেম ঘৰ নং : ২৩৮ বয়স : 36 লিঙ্গ : মহিলা	DBH0020449	566 নাম : মফিয়া খাতুন স্বামীৰ নাম: জুলফিকাৰ আলম ঘৰ নং : ২৩৮ বয়স : 24 লিঙ্গ : মহিলা	DBH0617274	567 নাম : জুলফিকাৰ আলম পিতাৰ নাম: আবুল কাসেম ঘৰ নং : ২৩৮ বয়স : 24 লিঙ্গ : পুৰুষ	DBH0617449
568 নাম : বেহেনা বেগম স্বামীৰ নাম: খাইৰুল ইছলাম ঘৰ নং : ২৩৮ বয়স : 20 লিঙ্গ : মহিলা	FMU0087114	569 নাম : মুবাশ্বিৰ আহমেদ পিতাৰ নাম: আবুল কাসেম ঘৰ নং : ২৩৮ বয়স : 20 লিঙ্গ : পুৰুষ	FMU0087247	570 নাম : খাইৰুল ইছলাম পিতাৰ নাম: ছিদ্দিক আলী ঘৰ নং : ২৩৮ ক বয়স : 32 লিঙ্গ : পুৰুষ	DBH0371377



#2 571 নাম : আঃ বহুমান পিতাৰ নাম: মহিউদ্দিন ঘৰ নং : ২৩৯ বয়স : 46 লিঙ্গ : পুৰুষ	DBH1632946	#2 572 নাম : জাহেৰ বানু স্বামীৰ নাম: আঃ বহুমান ঘৰ নং : ২৩৯ বয়স : 40 লিঙ্গ : মহিলা	DBH1632957	D 573 নাম : ছকিনা খাতুন পিতাৰ নাম: ফতেহ আলী ঘৰ নং : ২৪০ বয়স : 76 লিঙ্গ : মহিলা	DBH1632979
574 নাম : বাহিদুল ইছলাম পিতাৰ নাম: ফতে আলী ঘৰ নং : ২৪০ বয়স : 28 লিঙ্গ : পুৰুষ	DBH0406074	575 নাম : জাহানাৰা বেগম স্বামীৰ নাম: বাহিদুল ইছলাম ঘৰ নং : ২৪০ বয়স : 26 লিঙ্গ : মহিলা	DBH0617316	576 নাম : গিয়াছ উদ্দিন আহমেদ পিতাৰ নাম: আলতাফ উদ্দিন ঘৰ নং : ২৪১ বয়স : 67 লিঙ্গ : পুৰুষ	FMU0019687
577 নাম : মজিবুৰ বহুমান পিতাৰ নাম: হাজী আলতাফ উদ্দিন ঘৰ নং : ২৪১ বয়স : 58 লিঙ্গ : মহিলা	DBH1633007	578 নাম : ফৰিদা ইয়াচমিন স্বামীৰ নাম: গিয়াছ উদ্দিন আহমেদ ঘৰ নং : ২৪১ বয়স : 47 লিঙ্গ : মহিলা	DBH1633029	579 নাম : মৰজিনা বেগম স্বামীৰ নাম: মজিবুৰ বহুমান ঘৰ নং : ২৪১ বয়স : 39 লিঙ্গ : মহিলা	DBH0097758
580 নাম : জেহিৰুল ইছলাম পিতাৰ নাম: গিয়াছ উদ্দিন আহমেদ ঘৰ নং : ২৪১ বয়স : 24 লিঙ্গ : পুৰুষ	DBH0617423	581 নাম : মনুছ আলি পিতাৰ নাম: আ: জব্বাৰ ঘৰ নং : ২৪২ বয়স : 60 লিঙ্গ : পুৰুষ	DBH1633063	582 নাম : বহিম খাতুন স্বামীৰ নাম: মনুছ আলী ঘৰ নং : ২৪২ বয়স : 55 লিঙ্গ : মহিলা	DBH0098137
#2 583 নাম : বাশ্বিদা খাতুন স্বামীৰ নাম: মনুছ আলী ঘৰ নং : ২৪২ বয়স : 50 লিঙ্গ : মহিলা	DBH1633110	584 নাম : জোবেদা খাতুন স্বামীৰ নাম: নাজিৰুল ইছলাম ঘৰ নং : ২৪২ বয়স : 52 লিঙ্গ : মহিলা	DBH1633121	585 নাম : ছফিকুল ইছলাম পিতাৰ নাম: আ: জব্বাৰ ঘৰ নং : ২৪২ বয়স : 52 লিঙ্গ : পুৰুষ	DBH1633096
#2 586 নাম : ফৰিদা বেগম স্বামীৰ নাম: ছফিকুল ইছলাম ঘৰ নং : ২৪২ বয়স : 42 লিঙ্গ : মহিলা	DBH1633143	#2 587 নাম : ছাহজাহান আলী পিতাৰ নাম: মনুছ আলী ঘৰ নং : ২৪২ বয়স : 38 লিঙ্গ : পুৰুষ	DBH1633165	#2 588 নাম : শ্বহিদুল ইছলাম পিতাৰ নাম: মনুছ আলী ঘৰ নং : ২৪২ বয়স : 36 লিঙ্গ : পুৰুষ	DBH1633154
#2 589 নাম : মহছিনা খাতুন স্বামীৰ নাম: শ্বহিদুল ইছলাম ঘৰ নং : ২৪২ বয়স : 30 লিঙ্গ : মহিলা	DBH0098285	590 নাম : মেৰাজুল হক পিতাৰ নাম: মনুছ আলী ঘৰ নং : ২৪২ বয়স : 29 লিঙ্গ : পুৰুষ	DBH0617480	591 নাম : কমৰুল বাহাৰ পিতাৰ নাম: মনুছ আলী ঘৰ নং : ২৪২ বয়স : 28 লিঙ্গ : পুৰুষ	DBH0617498
592 নাম : বেহুৰাৰা বেগম পিতাৰ নাম: মনুছ আলী ঘৰ নং : ২৪২ বয়স : 25 লিঙ্গ : মহিলা	DBH0617415	593 নাম : ছোছমিহানা বেগম পিতাৰ নাম: ছফিকুল ইছলাম ঘৰ নং : ২৪২ বয়স : 20 লিঙ্গ : মহিলা	FMU0012294	#2 594 নাম : বাহিলা খাতুন স্বামীৰ নাম: শিৰাজ আলি ঘৰ নং : ২৪৩ বয়স : 62 লিঙ্গ : মহিলা	DBH1633198
595 নাম : ইনামুল হুছেইন পিতাৰ নাম: শিৰাজ আলী ঘৰ নং : ২৪৩ বয়স : 39 লিঙ্গ : পুৰুষ	DBH1633201	596 নাম : ইক্ৰামুল হুছেইন পিতাৰ নাম: শিৰাজ আলী ঘৰ নং : ২৪৩ বয়স : 36 লিঙ্গ : পুৰুষ	DBH0020450	597 নাম : শ্বৰিফুল ইছলাম পিতাৰ নাম: শিৰাজ আলী ঘৰ নং : ২৪৩ বয়স : 34 লিঙ্গ : পুৰুষ	DBH0020451
# 598 নাম : জাকিৰ হুছেইন পিতাৰ নাম: মকবুল হুচেন ঘৰ নং : ২৫৩ বয়স : 33 লিঙ্গ : পুৰুষ	DBH0398131	# 599 নাম : বেজুৱানা বেগম স্বামীৰ নাম: ইনামুল হুছেইন ঘৰ নং : ২৪৩ বয়স : 30 লিঙ্গ : মহিলা	DBH0462440	600 নাম : বেজুৱানা নাচৰিন পিতাৰ নাম: শিৰাজ আলী ঘৰ নং : ২৪৩ বয়স : 27 লিঙ্গ : মহিলা	DBH0743443



# 601 নাম : বেজমিনা বেগম স্বামীৰ নাম : শ্ৰীফুল ইছলাম ঘৰ নং : 280 বয়স : 27 লিঙ্গ : মহিলা	DBH0743450	ফটো উপলব্ধ	# 602 নাম : কুলচুমা খাতুন স্বামীৰ নাম : ইফ্ৰামুল হুছেইন ঘৰ নং : 243 বয়স : 21 লিঙ্গ : মহিলা	FMU0288241	ফটো উপলব্ধ	# 603 নাম : সমলা খাতুন স্বামীৰ নাম : আকীছ আলী ঘৰ নং : 288 বয়স : 67 লিঙ্গ : মহিলা	DBH1633223	ফটো উপলব্ধ
# 604 নাম : আব্দুল কাদিৰ পিতাৰ নাম : আকীছ আলী ঘৰ নং : 288 বয়স : 62 লিঙ্গ : পুৰুষ	DBH1633234	ফটো উপলব্ধ	# 605 নাম : আনিছা খাতুন স্বামীৰ নাম : আব্দুল কাদিৰ ঘৰ নং : 288 বয়স : 46 লিঙ্গ : মহিলা	DBH1633245	ফটো উপলব্ধ	# 606 নাম : ছাজাহান আলী পিতাৰ নাম : আব্দুল কাদিৰ ঘৰ নং : 288 বয়স : 34 লিঙ্গ : পুৰুষ	DBH0020452	ফটো উপলব্ধ
# 607 নাম : ছাদাম হুছেইন পিতাৰ নাম : আব্দুল কাদিৰ ঘৰ নং : 288 বয়স : 32 লিঙ্গ : পুৰুষ	DBH0399022	ফটো উপলব্ধ	# 608 নাম : হাবুন আল বশিদ পিতাৰ নাম : আব্দুল কাদিৰ ঘৰ নং : 288 বয়স : 30 লিঙ্গ : পুৰুষ	DBH0373746	ফটো উপলব্ধ	# 609 নাম : বাবুল হক পিতাৰ নাম : আব্দুল কাদিৰ ঘৰ নং : 288 বয়স : 27 লিঙ্গ : পুৰুষ	DBH0426031	ফটো উপলব্ধ
# 610 নাম : বেহেনা খাতুন স্বামীৰ নাম : ছাদাম হুছেইন ঘৰ নং : 288 বয়স : 27 লিঙ্গ : মহিলা	DBH8804353	ফটো উপলব্ধ	# 611 নাম : বুকুন নাহাৰ স্বামীৰ নাম : ছাজাহান আলী ঘৰ নং : 288 বয়স : 23 লিঙ্গ : মহিলা	DBH8803884	ফটো উপলব্ধ	# 612 নাম : ছাদিকা আছপিনা বেগম স্বামীৰ নাম : বাবুল হক ঘৰ নং : 244 বয়স : 21 লিঙ্গ : মহিলা	FMU0207662	ফটো উপলব্ধ
# 613 নাম : নাৰগিছ চুলতানা স্বামীৰ নাম : হাবুন আল বশিদ ঘৰ নং : 244 বয়স : 20 লিঙ্গ : মহিলা	FMU0053116	ফটো উপলব্ধ	# 614 নাম : আশ্ৰাফুল আলম পিতাৰ নাম : আব্দুল কাদিৰ ঘৰ নং : 244 বয়স : 20 লিঙ্গ : পুৰুষ	FMU0281949	ফটো উপলব্ধ	# 615 নাম : আব্দুল গনি পিতাৰ নাম : ওচমান আলি ঘৰ নং : 285 বয়স : 66 লিঙ্গ : পুৰুষ	DBH1633256	ফটো উপলব্ধ
# 616 নাম : বাশ্বিদা খাতুন স্বামীৰ নাম : আব্দুল গনি ঘৰ নং : 285 বয়স : 60 লিঙ্গ : মহিলা	DBH1633267	ফটো উপলব্ধ	# 617 নাম : শ্ৰীফা খাতুন পিতাৰ নাম : আব্দুল গনি ঘৰ নং : 280 বয়স : 36 লিঙ্গ : মহিলা	DBH0507509	ফটো উপলব্ধ	# 618 নাম : খাদিমুল ইছলাম পিতাৰ নাম : আব্দুল গনি ঘৰ নং : 285 বয়স : 32 লিঙ্গ : পুৰুষ	DBH0020453	ফটো উপলব্ধ
# 619 নাম : খাইৰুল ইছলাম পিতাৰ নাম : আব্দুল গনি ঘৰ নং : 285 বয়স : 30 লিঙ্গ : পুৰুষ	DBH0507558	ফটো উপলব্ধ	# 620 নাম : আব্দুল মতিন পিতাৰ নাম : কিতাব আলী ঘৰ নং : 286 বয়স : 52 লিঙ্গ : পুৰুষ	DBH1633278	ফটো উপলব্ধ	# 621 নাম : আনোৱাৰা খাতুন স্বামীৰ নাম : আব্দুল মতিন ঘৰ নং : 286 বয়স : 51 লিঙ্গ : মহিলা	DBH1633289	ফটো উপলব্ধ
# 622 নাম : আমিৰ হামজা পিতাৰ নাম : আব্দুল মতিন ঘৰ নং : 286 বয়স : 31 লিঙ্গ : পুৰুষ	DBH0743195	ফটো উপলব্ধ	# 623 নাম : আব হানিফা পিতাৰ নাম : আব্দুল মতিন ঘৰ নং : 286 বয়স : 28 লিঙ্গ : পুৰুষ	DBH0374678	ফটো উপলব্ধ	# 624 নাম : আলীম উদ্দিন পিতাৰ নাম : কিতাব আলী ঘৰ নং : 289 বয়স : 45 লিঙ্গ : পুৰুষ	DBH1633325	ফটো উপলব্ধ
# 625 নাম : বুকিয়া খাতুন স্বামীৰ নাম : আলীম উদ্দিন ঘৰ নং : 289 বয়স : 39 লিঙ্গ : মহিলা	DBH1633347	ফটো উপলব্ধ	# 626 নাম : ইঞ্জিনা বেগম স্বামীৰ নাম : বাফকুল ইছলাম ঘৰ নং : 289 বয়স : 34 লিঙ্গ : মহিলা	DBH0020454	ফটো উপলব্ধ	# 627 নাম : এমৰাদুল ইছলাম পিতাৰ নাম : কিতাব আলী ঘৰ নং : 289 বয়স : 33 লিঙ্গ : পুৰুষ	DBH1633358	ফটো উপলব্ধ
# 628 নাম : আশাদুল হক পিতাৰ নাম : কিতাব আলী ঘৰ নং : 289 বয়স : 28 লিঙ্গ : পুৰুষ	DBH0743435	ফটো উপলব্ধ	# 629 নাম : আইচা খাতুন স্বামীৰ নাম : এমৰাদুল ইছলাম ঘৰ নং : 289 বয়স : 25 লিঙ্গ : মহিলা	DBH1980036	ফটো উপলব্ধ	# 630 নাম : জোবেদ আলি পিতাৰ নাম : তুৰাব আলি ঘৰ নং : 289 বয়স : 66 লিঙ্গ : পুৰুষ	DBH1633369	ফটো উপলব্ধ



# 631 নাম : বমিছা খাতুন স্বামীৰ নাম: জোবেদ আলী ঘৰ নং : ২৪৮ বয়স : 62 লিঙ্গ : মহিলা	DBH1633370	ফটো উপলব্ধ	632 নাম : শ্বাহিদা বেগম পিতাৰ নাম: জোবেদ আলী ঘৰ নং : ২৪৮ বয়স : 34 লিঙ্গ : মহিলা	DBH0462150	ফটো উপলব্ধ	633 নাম : মাফৰুজা বেগম পিতাৰ নাম: জোবেদ আলী ঘৰ নং : ২৪৮ বয়স : 29 লিঙ্গ : মহিলা	DBH0462374	ফটো উপলব্ধ
# 634 নাম : হিবজুৰ বহমান পিতাৰ নাম: জোবেদ আলী ঘৰ নং : 248 বয়স : 25 লিঙ্গ : পুৰুষ	FMU0281881	ফটো উপলব্ধ	635 নাম : বেজবানী খাতুন স্বামীৰ নাম: হিবজুৰ বহমান ঘৰ নং : 248 বয়স : 20 লিঙ্গ : মহিলা	FMU0317602	ফটো উপলব্ধ	# 636 নাম : হৈৰত আলি পিতাৰ নাম: তুৰাব আলী ঘৰ নং : ২৪৯ বয়স : 57 লিঙ্গ : পুৰুষ	DBH1633392	ফটো উপলব্ধ
# 637 নাম : শ্বাহিদা বেগম স্বামীৰ নাম: হৈৰত আলী ঘৰ নং : ২৪৯ বয়স : 51 লিঙ্গ : মহিলা	DBH1633405	ফটো উপলব্ধ	638 নাম : ছাদিকুল ইছলাম পিতাৰ নাম: হৈৰত আলী ঘৰ নং : ২৪৯ বয়স : 26 লিঙ্গ : পুৰুষ	DBH0461962	ফটো উপলব্ধ	639 নাম : ফাইজুৰ বহমান পিতাৰ নাম: হৈৰত আলী ঘৰ নং : ২৪৯ বয়স : 25 লিঙ্গ : পুৰুষ	DBH8803819	ফটো উপলব্ধ
640 নাম : চুলেমা খাতুন স্বামীৰ নাম: ছাদিকুল ইছলাম ঘৰ নং : ২৪৯ বয়স : 23 লিঙ্গ : মহিলা	DBH8803538	ফটো উপলব্ধ	641 নাম : আ: জলিল পিতাৰ নাম: ফজৰ আলী ঘৰ নং : ২৫০ বয়স : 62 লিঙ্গ : পুৰুষ	DBH1633416	ফটো উপলব্ধ	642 নাম : ছোলেমন নেছা স্বামীৰ নাম: আ: জলিল ঘৰ নং : ২৫০ বয়স : 53 লিঙ্গ : মহিলা	DBH1633427	ফটো উপলব্ধ
643 নাম : ছাইদল ইছলাম পিতাৰ নাম: আব্দুল জলিল ঘৰ নং : ২৫০ বয়স : 24 লিঙ্গ : পুৰুষ	DBH2031052	ফটো উপলব্ধ	644 নাম : মৰজান বেওরা স্বামীৰ নাম: নূৰ হুছেইন ঘৰ নং : ২৫১ বয়স : 77 লিঙ্গ : মহিলা	DBH1633449	ফটো উপলব্ধ	645 নাম : জমিলা খাতুন স্বামীৰ নাম: মকবুল হুছেইন ঘৰ নং : ২৫৩ বয়স : 77 লিঙ্গ : মহিলা	DBH1633461	ফটো উপলব্ধ
#2 646 নাম : জহিৰুল ইছলাম পিতাৰ নাম: মকবুল হুছেইন ঘৰ নং : ২৫৩ বয়স : 42 লিঙ্গ : পুৰুষ	DBH1633472	ফটো উপলব্ধ	#2 647 নাম : নাজন নাহাৰ স্বামীৰ নাম: জাহিৰুল ইছলাম ঘৰ নং : ২৫৩ বয়স : 39 লিঙ্গ : মহিলা	DBH1633483	ফটো উপলব্ধ	648 নাম : মফিদা খাতুন পিতাৰ নাম: মকবুল হুছেইন ঘৰ নং : ২৫৩ বয়স : 34 লিঙ্গ : মহিলা	DBH0404590	ফটো উপলব্ধ
649 নাম : হাবিজা খাতুন পিতাৰ নাম: মগবুল হুছেইন ঘৰ নং : ২৫৩ বয়স : 30 লিঙ্গ : মহিলা	DBH0743427	ফটো উপলব্ধ	650 নাম : বহিম উদ্দিন পিতাৰ নাম: মিৰাজ আলী ঘৰ নং : ২৫৩(ক) বয়স : 30 লিঙ্গ : পুৰুষ	DBH0101519	ফটো উপলব্ধ	651 নাম : ছুফিয়া বেগম স্বামীৰ নাম: স্বালাল উদ্দিন ঘৰ নং : ২৫৪ বয়স : 79 লিঙ্গ : মহিলা	DBH1633507	ফটো উপলব্ধ
652 নাম : মহম্মদ আলী পিতাৰ নাম: স্বালাল উদ্দিন ঘৰ নং : ২৫৪ বয়স : 59 লিঙ্গ : পুৰুষ	DBH1633518	ফটো উপলব্ধ	# 653 নাম : মোস্বাৰফ আলি পিতাৰ নাম: স্বালাল উদ্দিন ঘৰ নং : ২৫৪ বয়স : 47 লিঙ্গ : পুৰুষ	DBH1633529	ফটো উপলব্ধ	# 654 নাম : আলীম উদ্দিন পিতাৰ নাম: স্বালাল উদ্দিন ঘৰ নং : ২৫৪ বয়স : 45 লিঙ্গ : পুৰুষ	DBH1633530	ফটো উপলব্ধ
# 655 নাম : আচমিনা খাতুন স্বামীৰ নাম: আলীম উদ্দিন ঘৰ নং : ২৫৪ বয়স : 41 লিঙ্গ : মহিলা	DBH1633541	ফটো উপলব্ধ	# 656 নাম : জালাল উদ্দিন পিতাৰ নাম: স্বালাল উদ্দিন ঘৰ নং : ২৫৪ বয়স : 40 লিঙ্গ : পুৰুষ	DBH1633552	ফটো উপলব্ধ	# 657 নাম : ছামচন নাহাৰ স্বামীৰ নাম: মোস্বাৰফ আলী ঘৰ নং : ২৫৪ বয়স : 40 লিঙ্গ : মহিলা	DBH1633563	ফটো উপলব্ধ
658 নাম : ফিৰুজা বেগম স্বামীৰ নাম: জালাল উদ্দিন ঘৰ নং : ২৫৪ বয়স : 38 লিঙ্গ : মহিলা	DBH0693895	ফটো উপলব্ধ	659 নাম : আলীম উদ্দিন পিতাৰ নাম: স্বালাল উদ্দিন ঘৰ নং : ২৫৪ বয়স : 32 লিঙ্গ : পুৰুষ	DBH0020455	ফটো উপলব্ধ	660 নাম : ছাদিকুল ইছলাম পিতাৰ নাম: মুস্বাৰফ আলী ঘৰ নং : 254 বয়স : 21 লিঙ্গ : পুৰুষ	FMU0281857	ফটো উপলব্ধ



# 661 নাম : জবেদ আলী পিতাৰ নাম: ইছব আলী ঘৰ নং : ২৫৫ বয়স : 81 লিঙ্গ : পুৰুষ	DBH1633574	# 662 নাম : হাজেৰা খাতুন স্বামীৰ নাম: জবেদ আলী ঘৰ নং : ২৫৫ বয়স : 75 লিঙ্গ : মহিলা	DBH1633585	663 নাম : আল আজাহাৰ পিতাৰ নাম: জবেদ আলী ঘৰ নং : ২৫৫ বয়স : 55 লিঙ্গ : পুৰুষ	DBH1633596
664 নাম : দানিয়েল দিলহাৰ পিতাৰ নাম: জবেদ আলী ঘৰ নং : ২৫৫ বয়স : 53 লিঙ্গ : পুৰুষ	DBH1633609	665 নাম : আলফাদুল বক্তিয়াৰ পিতাৰ নাম: জবেদ আলী ঘৰ নং : ২৫৫ বয়স : 51 লিঙ্গ : পুৰুষ	DBH1633610	# 666 নাম : মুকিবুল আনছাৰ পিতাৰ নাম: জবেদ আলী ঘৰ নং : ২৫৫ বয়স : 46 লিঙ্গ : পুৰুষ	DBH1633621
# 667 নাম : বাহালুল দিনাৰ পিতাৰ নাম: জবেদ আলী ঘৰ নং : ২৫৫ বয়স : 42 লিঙ্গ : পুৰুষ	DBH1633632	668 নাম : হাচনাৰা খাতুন স্বামীৰ নাম: আল আজাহাৰ ঘৰ নং : ২৫৫ বয়স : 39 লিঙ্গ : মহিলা	DBH1633654	# 669 নাম : আমৰুল বাহাৰ পিতাৰ নাম: জবেদ আলী ঘৰ নং : ২৫৫ বয়স : 38 লিঙ্গ : পুৰুষ	DBH1633643
# 670 নাম : হাচমিহানা বেগম পিতাৰ নাম: জবেদ আলী ঘৰ নং : ২৫৫ বয়স : 36 লিঙ্গ : মহিলা	DBH1633665	671 নাম : ফাৰজিনা আক্তাৰা স্বামীৰ নাম: দানিয়েল দিলহাৰ ঘৰ নং : ২৫৫ বয়স : 36 লিঙ্গ : মহিলা	DBH0020456	672 নাম : ছামচন নেহাৰ খাতুন স্বামীৰ নাম: আলফাদুল বক্তিয়াৰ ঘৰ নং : ২৫৫ বয়স : 36 লিঙ্গ : মহিলা	DBH0020457
# 673 নাম : জায়েদা খাতুন স্বামীৰ নাম: মুকিবুল আনছাৰ ঘৰ নং : ২৫৫ বয়স : 35 লিঙ্গ : মহিলা	DBH1633676	# 674 নাম : শ্বাহনাজ পাৰবিন স্বামীৰ নাম: বাহালুল দিনাৰ ঘৰ নং : ২৫৫ বয়স : 27 লিঙ্গ : মহিলা	DBH0377747	675 নাম : চুলেমা খাতুন স্বামীৰ নাম: আমৰুল বাহাৰ ঘৰ নং : ২৫৫ বয়স : 27 লিঙ্গ : মহিলা	DBH0617357
676 নাম : ছাকলিন আজহাৰ পিতাৰ নাম: আল আজাহাৰ ঘৰ নং : ২৫৫ বয়স : 23 লিঙ্গ : পুৰুষ	DBH0681734	677 নাম : আলফাত জাহান সুহানা পিতাৰ নাম: আলফাদুল বক্তিয়াৰ ঘৰ নং : 255 বয়স : 21 লিঙ্গ : মহিলা	FMU0283929	678 নাম : ফাৰবিজ আজহাৰ পিতাৰ নাম: আল আজাহাৰ ঘৰ নং : 255 বয়স : 19 লিঙ্গ : পুৰুষ	FMU0259291
# 679 নাম : ফাৰদিন আল জ বাইদ পিতাৰ নাম: দানিয়েল দিলহাৰ ঘৰ নং : 255 বয়স : 19 লিঙ্গ : পুৰুষ	FMU0317560	# 680 নাম : মাইনুল হক পিতাৰ নাম: আঃ খালেক ঘৰ নং : ২৫৬ বয়স : 51 লিঙ্গ : পুৰুষ	DBH1633687	# 681 নাম : ইচমিহানা বেগম স্বামীৰ নাম: মাইনুল হক ঘৰ নং : ২৫৬ বয়স : 47 লিঙ্গ : মহিলা	DBH1633698
682 নাম : ইনজামুল হক পিতাৰ নাম: মাইনুল হক ঘৰ নং : ২৫৬ বয়স : 28 লিঙ্গ : পুৰুষ	DBH0377978	683 নাম : আব্দুল কুদ্দুছ পিতাৰ নাম: আৰ্দ্ৰুৰ ৰহিম ঘৰ নং : ২৫৭ বয়স : 69 লিঙ্গ : পুৰুষ	DBH1633701	684 নাম : আনোৱাৰ হুছেইন পিতাৰ নাম: আঃ কুদ্দুছ ঘৰ নং : ২৫৭ বয়স : 38 লিঙ্গ : পুৰুষ	DBH1633734
685 নাম : মিনৱাৰ হুছেইন পিতাৰ নাম: আব্দুল কুদ্দুছ ঘৰ নং : ২৫৭ বয়স : 35 লিঙ্গ : পুৰুষ	DBH1633745	686 নাম : বেমিম চুলতানা পিতাৰ নাম: আব্দুল কুদ্দুছ ঘৰ নং : ২৫৭ বয়স : 29 লিঙ্গ : মহিলা	DBH0378356	687 নাম : বুকচানাৰা বেগম স্বামীৰ নাম: আনোৱাৰ হুছেইন ঘৰ নং : ২৫৭ বয়স : 27 লিঙ্গ : মহিলা	DBH0378358
# 688 নাম : আৰ্দ্ৰুৰ ৰহিদ পিতাৰ নাম: জবেদ আলী ঘৰ নং : ২৫৮ বয়স : 66 লিঙ্গ : পুৰুষ	DBH1633767	# 689 নাম : জোন্নাৰা বেগম স্বামীৰ নাম: আৰ্দ্ৰুৰ ৰহিদ ঘৰ নং : ২৫৮ বয়স : 57 লিঙ্গ : মহিলা	DBH1633778	# 690 নাম : মিনাৰা বেগম পিতাৰ নাম: আৰ্দ্ৰুৰ ৰহিদ ঘৰ নং : ২৫৮ বয়স : 40 লিঙ্গ : মহিলা	DBH1633789



# 691 নাম : আনাৰুল হক পিতাৰ নাম: আব্দুৰ ৰছিদ ঘৰ নং : ২৫৮ বয়স : 38 লিঙ্গ : পুৰুষ	DBH1633790	ফটো উপলব্ধ	# 692 নাম : বজিনা খাতুন স্বামীৰ নাম: মিজাবুল হক ঘৰ নং : ২৫৮ বয়স : 30 লিঙ্গ : মহিলা	DBH0020459	ফটো উপলব্ধ	# 693 নাম : আনছাৰুল ইছলাম পিতাৰ নাম: আব্দুৰ ৰছিদ ঘৰ নং : ২৫৮ বয়স : 30 লিঙ্গ : পুৰুষ	DBH0379016	ফটো উপলব্ধ
# 694 নাম : শাহিনা খাতুন স্বামীৰ নাম: ছাদ্দামি হুছেইন ঘৰ নং : 258 বয়স : 23 লিঙ্গ : মহিলা	FMU0122614	ফটো উপলব্ধ	# 695 নাম : খলিলুৰ ৰহমান পিতাৰ নাম: ছাবেদ আলী ঘৰ নং : ২৫৯ বয়স : 60 লিঙ্গ : পুৰুষ	DBH1633803	ফটো উপলব্ধ	# 696 নাম : শ্বৰিফা খাতুন স্বামীৰ নাম: খলিলুৰ ৰহমান ঘৰ নং : ২৫৯ বয়স : 45 লিঙ্গ : মহিলা	DBH1633814	ফটো উপলব্ধ
# 697 নাম : ফকৰ উদ্দিন পিতাৰ নাম: ছাবেদ আলী ঘৰ নং : ২৬০ বয়স : 56 লিঙ্গ : পুৰুষ	DBH1633825	ফটো উপলব্ধ	# 698 নাম : দিলৱাৰ হুছেইন পিতাৰ নাম: ছাবেদ আলী ঘৰ নং : ২৬০ বয়স : 50 লিঙ্গ : পুৰুষ	DBH1633847	ফটো উপলব্ধ	# 699 নাম : আমিৰজান বিবি স্বামীৰ নাম: ফকৰ উদ্দিন ঘৰ নং : ২৬০ বয়স : 47 লিঙ্গ : মহিলা	DBH1633836	ফটো উপলব্ধ
# 700 নাম : ইলিয়াছ আহমেদ পিতাৰ নাম: ফকৰ উদ্দিন ঘৰ নং : ২৬০ বয়স : 25 লিঙ্গ : পুৰুষ	DBH0617167	ফটো উপলব্ধ	# 701 নাম : আৰিফুল ইছলাম পিতাৰ নাম: ফকৰ উদ্দিন ঘৰ নং : ২৬০ বয়স : 23 লিঙ্গ : পুৰুষ	DBH0681965	ফটো উপলব্ধ	# 702 নাম : তাৰিফ উদ্দিন আহমেদ পিতাৰ নাম: ফকৰ উদ্দিন ঘৰ নং : 260 বয়স : 22 লিঙ্গ : পুৰুষ	FMU0288142	ফটো উপলব্ধ
#2 703 নাম : ছায়েদা খাতুন পিতাৰ নাম: হজৰত আলী ঘৰ নং : ২৬১ বয়স : 56 লিঙ্গ : মহিলা	DBH1633869	ফটো উপলব্ধ	# 704 নাম : বেগম তাহিৰা পিতাৰ নাম: ইছৰাফিল ঘৰ নং : ২৬১ বয়স : 48 লিঙ্গ : মহিলা	DBH1633870	ফটো উপলব্ধ	#2 705 নাম : বেজবিনা বেগম পিতাৰ নাম: আব্দুল মতিন ঘৰ নং : ২৬১ বয়স : 25 লিঙ্গ : মহিলা	DBH0694158	ফটো উপলব্ধ
# 706 নাম : আবুল হাসেন পিতাৰ নাম: উচমান আলি ঘৰ নং : ২৬২ বয়স : 77 লিঙ্গ : পুৰুষ	DBH1633881	ফটো উপলব্ধ	# 707 নাম : সুৰজা বান পিতাৰ নাম: আবুল হাসেন ঘৰ নং : ২৬২ বয়স : 71 লিঙ্গ : মহিলা	DBH1633892	ফটো উপলব্ধ	# 708 নাম : ছাইফুল ইছলাম পিতাৰ নাম: আবুল হাসেন ঘৰ নং : ২৬২ বয়স : 46 লিঙ্গ : পুৰুষ	DBH1633905	ফটো উপলব্ধ
# 709 নাম : শহিদুল ইছলাম পিতাৰ নাম: আবুল হাসেন ঘৰ নং : ২৬২ বয়স : 42 লিঙ্গ : পুৰুষ	DBH1633916	ফটো উপলব্ধ	# 710 নাম : মহিমা খাতুন স্বামীৰ নাম: ছাইফুল ইছলাম ঘৰ নং : ২৬২ বয়স : 40 লিঙ্গ : মহিলা	DBH1633927	ফটো উপলব্ধ	# 711 নাম : আফিয়া খাতুন স্বামীৰ নাম: শহিদুল ইছলাম ঘৰ নং : ২৬২ বয়স : 40 লিঙ্গ : মহিলা	DBH0020460	ফটো উপলব্ধ
# 712 নাম : শ্বৰিফুল ইছলাম পিতাৰ নাম: আঃ হাসেন ঘৰ নং : ২৬২ বয়স : 39 লিঙ্গ : পুৰুষ	DBH1633938	ফটো উপলব্ধ	# 713 নাম : আব্দুল লতিফ পিতাৰ নাম: উচমান আলি ঘৰ নং : ২৬৩ বয়স : 67 লিঙ্গ : পুৰুষ	DBH1633949	ফটো উপলব্ধ	#2 714 নাম : ফাতেমা খাতুন স্বামীৰ নাম: আব্দুল লতিফ ঘৰ নং : ২৬৩ বয়স : 57 লিঙ্গ : মহিলা	DBH1633950	ফটো উপলব্ধ
# 715 নাম : ইক্ৰামুল হক পিতাৰ নাম: আব্দুল লতিফ ঘৰ নং : ২৬৩ বয়স : 33 লিঙ্গ : পুৰুষ	DBH0399154	ফটো উপলব্ধ	# 716 নাম : ৰাজিকুল ইছলাম পিতাৰ নাম: আব্দুল লতিফ ঘৰ নং : ২৬৩ বয়স : 32 লিঙ্গ : পুৰুষ	DBH0401851	ফটো উপলব্ধ	# 717 নাম : আফৰুজা বেগম স্বামীৰ নাম: ৰাজিকুল ইছলাম ঘৰ নং : ২৬৩ বয়স : 27 লিঙ্গ : মহিলা	DBH0406942	ফটো উপলব্ধ
# 718 নাম : বিনামা খাতুন স্বামীৰ নাম: ইক্ৰামুল হক ঘৰ নং : ২৬৩ বয়স : 27 লিঙ্গ : মহিলা	DBH0462911	ফটো উপলব্ধ	#2 719 নাম : বেজিয়া খাতুন স্বামীৰ নাম: আব্দুল জব্বাৰ ঘৰ নং : ২৬৪ বয়স : 70 লিঙ্গ : মহিলা	DBH1633961	ফটো উপলব্ধ	#2 720 নাম : ওৱাহিদুল ইছলাম পিতাৰ নাম: আঃ জব্বাৰ ঘৰ নং : ২৬৪ বয়স : 39 লিঙ্গ : পুৰুষ	DBH1633972	ফটো উপলব্ধ

721 নাম : সমৰ্ত্ত বান পিতাৰ নাম: আছৰ আলি ঘৰ নং : ২৬৬ বয়স : 87 লিঙ্গ : মহিলা	DBH1634033 ফটো উপলব্ধ	722 নাম : আবু ছায়েদ পিতাৰ নাম: আছৰ আলি ঘৰ নং : ২৬৬ বয়স : 61 লিঙ্গ : পুৰুষ	DBH1634011 ফটো উপলব্ধ	D 723 নাম : জোন্নাৰা বেগম স্বামীৰ নাম: আবু ছায়েদ ঘৰ নং : ২৬৬ বয়স : 55 লিঙ্গ : মহিলা	DBH1634022 ফটো উপলব্ধ
724 নাম : হাচিনা বেগম স্বামীৰ নাম: আক্তাৰ হুছেইন ঘৰ নং : ২৬৬ বয়স : 33 লিঙ্গ : মহিলা	DBH1916387 ফটো উপলব্ধ	#2 725 নাম : আক্তাৰ হুছেইন পিতাৰ নাম: মৃত: তুৰাব আলী ঘৰ নং : ২৬৬ বয়স : 33 লিঙ্গ : পুৰুষ	DBH0020461 ফটো উপলব্ধ	726 নাম : জাকিৰ হুছেইন পিতাৰ নাম: আবু ছেয়ত ঘৰ নং : ২৬৬ বয়স : 30 লিঙ্গ : পুৰুষ	DBH0448142 ফটো উপলব্ধ
#2 727 নাম : দিলদাৰ হুছেইন পিতাৰ নাম: মৃত: তুৰাব আলী ঘৰ নং : ২৬৬ বয়স : 30 লিঙ্গ : পুৰুষ	DBH0381905 ফটো উপলব্ধ	# 728 নাম : জুল বাহাৰ পিতাৰ নাম: আবু ছায়েত ঘৰ নং : ৬৬ বয়স : 28 লিঙ্গ : পুৰুষ	DBH0447961 ফটো উপলব্ধ	#2 729 নাম : চুলতানা বেগম স্বামীৰ নাম: দিলদাৰ হুছেইন ঘৰ নং : ২৬৬ বয়স : 28 লিঙ্গ : মহিলা	DBH0382028 ফটো উপলব্ধ
730 নাম : মুকছিদুল হুসেন পিতাৰ নাম: আবু সায়েদ ঘৰ নং : 266 বয়স : 24 লিঙ্গ : পুৰুষ	FMU0283960 ফটো উপলব্ধ	731 নাম : মাছুমা বেগম স্বামীৰ নাম: জুল বাহাৰ ঘৰ নং : 266 বয়স : 19 লিঙ্গ : মহিলা	FMU0283978 ফটো উপলব্ধ	732 নাম : মুসদ্দিক আহমেদ পিতাৰ নাম: আবু সায়েদ ঘৰ নং : 266 বয়স : 19 লিঙ্গ : পুৰুষ	FMU0283986 ফটো উপলব্ধ
733 নাম : ইছলাম উদ্দিন পিতাৰ নাম: আছৰ আলী ঘৰ নং : ২৬৭ বয়স : 50 লিঙ্গ : পুৰুষ	DBH1634066 ফটো উপলব্ধ	734 নাম : আয়েছা খাতুন স্বামীৰ নাম: ইছলাম উদ্দিন ঘৰ নং : ২৬৭ বয়স : 41 লিঙ্গ : মহিলা	DBH1634099 ফটো উপলব্ধ	# 735 নাম : অয়েসা খাতুন স্বামীৰ নাম: আব্দুল আলি ঘৰ নং : ২৬৮ বয়স : 67 লিঙ্গ : মহিলা	DBH1634077 ফটো উপলব্ধ
# 736 নাম : হবিবুৰ ৰহমান পিতাৰ নাম: আব্দুল আলী ঘৰ নং : ২৬৮ বয়স : 38 লিঙ্গ : পুৰুষ	DBH1634088 ফটো উপলব্ধ	# 737 নাম : আতাৰ ৰহমান পিতাৰ নাম: আব্দুল আলী ঘৰ নং : ২৬৮ বয়স : 37 লিঙ্গ : পুৰুষ	DBH0020462 ফটো উপলব্ধ	# 738 নাম : হেলিমা খাতুন স্বামীৰ নাম: আতাৰ ৰহমান ঘৰ নং : ২৬৮ বয়স : 33 লিঙ্গ : মহিলা	DBH0020463 ফটো উপলব্ধ
# 739 নাম : ফুল বান স্বামীৰ নাম: হবিবুৰ ৰহমান ঘৰ নং : ২৬৮ বয়স : 29 লিঙ্গ : মহিলা	DBH0462564 ফটো উপলব্ধ	#2 740 নাম : আ: মৃতালিব পিতাৰ নাম: হাজী হাছমত আলী ঘৰ নং : ২৬৯ বয়স : 81 লিঙ্গ : পুৰুষ	DBH1634102 ফটো উপলব্ধ	#2 741 নাম : ৰহিমা খাতুন স্বামীৰ নাম: আ: মৃতালিব ঘৰ নং : ২৬৯ বয়স : 70 লিঙ্গ : মহিলা	DBH1634113 ফটো উপলব্ধ
#2 742 নাম : আতিকুল ইছলাম পিতাৰ নাম: আঃ মৃতালিব ঘৰ নং : ২৬৯ বয়স : 42 লিঙ্গ : পুৰুষ	DBH1634124 ফটো উপলব্ধ	#2 743 নাম : শাহানা জ বেগম স্বামীৰ নাম: আতিকুল ইছলাম ঘৰ নং : ২৬৯ বয়স : 39 লিঙ্গ : মহিলা	DBH1634135 ফটো উপলব্ধ	#2 744 নাম : ওৱাহিদা খাতুন পিতাৰ নাম: আ: মৃতালিব ঘৰ নং : ২৬৯ বয়স : 28 লিঙ্গ : মহিলা	DBH0408294 ফটো উপলব্ধ
745 নাম : ছাকিল আনোৱাৰ পিতাৰ নাম: আতিকুল ইছলাম ঘৰ নং : ২৬৯ বয়স : 21 লিঙ্গ : পুৰুষ	FMU0012278 ফটো উপলব্ধ	746 নাম : চামচুল হক পিতাৰ নাম: ইয়াচিন আলী ঘৰ নং : 269 ক বয়স : 62 লিঙ্গ : পুৰুষ	CNF1525593 ফটো উপলব্ধ	747 নাম : পাৰবিন চুলতানা স্বামীৰ নাম: চামচুল হক ঘৰ নং : 269 ক বয়স : 50 লিঙ্গ : মহিলা	CNF1525606 ফটো উপলব্ধ
748 নাম : ছাদিকুল ৰহমান পিতাৰ নাম: চামচুল হক ঘৰ নং : 269 ক বয়স : 31 লিঙ্গ : পুৰুষ	CNF1994361 ফটো উপলব্ধ	749 নাম : ৰামজা খাতুন স্বামীৰ নাম: ছাদিকুল ৰহমান ঘৰ নং : 269 ক বয়স : 27 লিঙ্গ : মহিলা	CNF4446191 ফটো উপলব্ধ	750 নাম : আছিদুল ইছলাম পিতাৰ নাম: চামচুল হক ঘৰ নং : 269 ক বয়স : 22 লিঙ্গ : পুৰুষ	FMU0187823 ফটো উপলব্ধ



751 নাম : কৰিমন নেছা পিতাৰ নাম: গোলাপ জব্বাৰ ঘৰ নং : ২৭০ বয়স : 81 লিঙ্গ : মহিলা	DBH1634157	# 752 নাম : ছাফিকুল ইছলাম পিতাৰ নাম: গোলাপ জব্বাৰ ঘৰ নং : ২৭০ বয়স : 51 লিঙ্গ : পুৰুষ	DBH1634180	# 753 নাম : ফজিলা খাতুন মাতৃৰ নাম: ছাফিকুল ইছলাম ঘৰ নং : ২৭০ বয়স : 28 লিঙ্গ : মহিলা	DBH1634191
# 754 নাম : আইনুল হক পিতাৰ নাম: গোলাপ জব্বাৰ ঘৰ নং : ২৭০ বয়স : 43 লিঙ্গ : পুৰুষ	DBH1634204	755 নাম : আব্দুল কৰিম পিতাৰ নাম: গোলাপ জব্বাৰ ঘৰ নং : ২৭০ বয়স : 39 লিঙ্গ : পুৰুষ	DBH1634237	756 নাম : তহুৰা খাতুন স্বামীৰ নাম: আইনুল হক ঘৰ নং : ২৭০ বয়স : 37 লিঙ্গ : মহিলা	DBH1634215
#2 757 নাম : শাহানা জ বেগম স্বামীৰ নাম: ফাইজুৰ হক ঘৰ নং : ২৭০ বয়স : 36 লিঙ্গ : মহিলা	DBH0383125	758 নাম : আচমা বেগম স্বামীৰ নাম: জিয়াবুৰ ৰহমান ঘৰ নং : ২৭০ বয়স : 35 লিঙ্গ : মহিলা	DBH0743476	759 নাম : জিয়াবুৰ ৰহমান পিতাৰ নাম: ছাফিকুল ইছলাম ঘৰ নং : ২৭০ বয়স : 34 লিঙ্গ : পুৰুষ	DBH0462051
760 নাম : নাৰগিছ চুলতানা পিতাৰ নাম: আইনুল হক ঘৰ নং : 270 বয়স : 22 লিঙ্গ : পুৰুষ	FMU0122531	761 নাম : আব্দুল হেকিম পিতাৰ নাম: হামিদ আলি ঘৰ নং : ২৭১ বয়স : 82 লিঙ্গ : পুৰুষ	DBH1634248	762 নাম : ছুফিয়া খাতুন স্বামীৰ নাম: আব্দুল হেকিম ঘৰ নং : ২৭১ বয়স : 79 লিঙ্গ : মহিলা	DBH1634293
763 নাম : ছাইফ উদ্দিন পিতাৰ নাম: আব্দুল হেকিম ঘৰ নং : ২৭১ বয়স : 52 লিঙ্গ : পুৰুষ	DBH1634259	764 নাম : জইদৰ ৰহমান পিতাৰ নাম: আব্দুল হেকিম ঘৰ নং : ২৭১ বয়স : 50 লিঙ্গ : পুৰুষ	DBH1634271	765 নাম : ছাহাৰা খাতুন স্বামীৰ নাম: ছাইফ উদ্দিন ঘৰ নং : ২৭১ বয়স : 42 লিঙ্গ : মহিলা	DBH1634260
766 নাম : ছাহিদা খাতুন স্বামীৰ নাম: জয়দুৰ ৰহমান ঘৰ নং : ২৭১ বয়স : 32 লিঙ্গ : মহিলা	DBH0020464	767 নাম : ছাদিকুৰ ৰহমান পিতাৰ নাম: আব্দুল হেকিম ঘৰ নং : ২৭১ বয়স : 26 লিঙ্গ : পুৰুষ	DBH0461863	# 768 নাম : এমৰাদুল ইছলাম পিতাৰ নাম: জয়দুৰ ৰহমান ঘৰ নং : ২৭১ বয়স : 21 লিঙ্গ : পুৰুষ	FMU0008235
769 নাম : আকলিমা খাতুন স্বামীৰ নাম: ছাদিকুৰ ৰহমান ঘৰ নং : 271 বয়স : 20 লিঙ্গ : মহিলা	FMU0087098	770 নাম : ছাফিৰ আহমেদ পিতাৰ নাম: ছাইফ উদ্দিন ঘৰ নং : 271 বয়স : 20 লিঙ্গ : পুৰুষ	FMU0207696	771 নাম : হাফিজা খাতুন পিতাৰ নাম: আব্দুল হাকিম ঘৰ নং : ২৭২ বয়স : 67 লিঙ্গ : মহিলা	DBH1634384
#2 772 নাম : আব্দুল ছাত্তাৰ পিতাৰ নাম: আব্দুল হাকিম ঘৰ নং : ২৭২ বয়স : 66 লিঙ্গ : পুৰুষ	DBH1634306	#2 773 নাম : হাৰেজ আলি পিতাৰ নাম: আব্দুল হাকিম ঘৰ নং : ২৭২ বয়স : 61 লিঙ্গ : পুৰুষ	DBH1634328	#2 774 নাম : খাইৰুল ইছলাম পিতাৰ নাম: আব্দুল হাকিম ঘৰ নং : ২৭২ বয়স : 52 লিঙ্গ : পুৰুষ	DBH1634340
#2 775 নাম : বুকিয়া খাতুন স্বামীৰ নাম: আব্দুল ছাত্তাৰ ঘৰ নং : ২৭২ বয়স : 56 লিঙ্গ : মহিলা	DBH1634317	#2 776 নাম : আয়েসা খাতুন স্বামীৰ নাম: হাৰেজ আলি ঘৰ নং : ২৭২ বয়স : 49 লিঙ্গ : মহিলা	DBH1634339	#2 777 নাম : আলফাতুন নেছা স্বামীৰ নাম: খাইৰুল ইছলাম ঘৰ নং : ২৭২ বয়স : 47 লিঙ্গ : মহিলা	DBH1634351
778 নাম : ছাফিকুল ইছলাম পিতাৰ নাম: আব্দুল হাকিম ঘৰ নং : ২৭২ বয়স : 44 লিঙ্গ : পুৰুষ	DBH1634362	# 779 নাম : ৰফিকুল ইছলাম পিতাৰ নাম: আব্দুল হাকিম ঘৰ নং : ২৭২ বয়স : 40 লিঙ্গ : পুৰুষ	DBH1634373	# 780 নাম : আকলিমা খাতুন পিতাৰ নাম: আব্দুল হাকিম ঘৰ নং : ২৭২ বয়স : 38 লিঙ্গ : মহিলা	DBH0020465



# 781 নাম : ফৰিদা খাতুন স্বামীৰ নাম: ৰাফিকুল ইছলাম ঘৰ নং : ২৭২ বয়স : 37 লিঙ্গ : মহিলা	DBH1634395	ফটো উপলব্ধ	#2 782 নাম : হাবিবুৰ ৰহমান পিতাৰ নাম: আব্দুল ছাত্তাৰ ঘৰ নং : ২৭২ বয়স : 36 লিঙ্গ : পুৰুষ	DBH1634408	ফটো উপলব্ধ	#2 783 নাম : জিয়াবুৰ ৰহমান পিতাৰ নাম: খাইবুল ইছলাম ঘৰ নং : ২৭২ বয়স : 32 লিঙ্গ : পুৰুষ	DBH0020466	ফটো উপলব্ধ
784 নাম : ফৰিদা খাতুন পিতাৰ নাম: আব্দুল ছাত্তাৰ ঘৰ নং : ২৭২ বয়স : 29 লিঙ্গ : মহিলা	DBH0406330	ফটো উপলব্ধ	785 নাম : নাজিমুন নেহাৰ স্বামীৰ নাম: জিয়াবুৰ ৰহমান ঘৰ নং : ২৭২ বয়স : 28 লিঙ্গ : মহিলা	DBH0462283	ফটো উপলব্ধ	786 নাম : মহিবুৰ ৰহমান পিতাৰ নাম: আব্দুল ছাত্তাৰ ঘৰ নং : ২৭২ বয়স : 27 লিঙ্গ : পুৰুষ	DBH0406132	ফটো উপলব্ধ
787 নাম : ফৰহানা বেগম স্বামীৰ নাম: ছাফিকুল ইছলাম ঘৰ নং : ২৭২ বয়স : 25 লিঙ্গ : মহিলা	DBH0617266	ফটো উপলব্ধ	788 নাম : ফাৰজিনা খাতুন স্বামীৰ নাম: হাবিবুৰ ৰহমান ঘৰ নং : ২৭২ বয়স : 25 লিঙ্গ : মহিলা	DBH1980044	ফটো উপলব্ধ	789 নাম : ফুলেছা খাতুন স্বামীৰ নাম: মহিবুৰ ৰহমান ঘৰ নং : ২৭২ বয়স : 24 লিঙ্গ : মহিলা	DBH1979921	ফটো উপলব্ধ
790 নাম : জোসনাৰা খাতুন পিতাৰ নাম: হাৰেজ আলী ঘৰ নং : 272 বয়স : 24 লিঙ্গ : মহিলা	FMU0283879	ফটো উপলব্ধ	791 নাম : মুকছিদুল ইছলাম পিতাৰ নাম: আব্দুল ছাত্তাৰ ঘৰ নং : ২৭২ বয়স : 23 লিঙ্গ : পুৰুষ	FMU0008318	ফটো উপলব্ধ	792 নাম : নূৰুল আমিন হুছেইন পিতাৰ নাম: হাৰেজ আলী ঘৰ নং : 272 বয়স : 22 লিঙ্গ : পুৰুষ	FMU0283739	ফটো উপলব্ধ
793 নাম : ছামচুন নেহাৰ খাতুন পিতাৰ নাম: হাৰেজ আলী ঘৰ নং : 272 বয়স : 20 লিঙ্গ : মহিলা	FMU0283796	ফটো উপলব্ধ	# 794 নাম : আব্দুল ছালাম পিতাৰ নাম: হসমত আলী ঘৰ নং : ২৭৩ বয়স : 40 লিঙ্গ : পুৰুষ	DBH1634419	ফটো উপলব্ধ	# 795 নাম : জাহিদা খাতুন স্বামীৰ নাম: আব্দুল ছালাম ঘৰ নং : ২৭৩ বয়স : 48 লিঙ্গ : মহিলা	DBH1634420	ফটো উপলব্ধ
# 796 নাম : হাবিবুৰ ৰহমান পিতাৰ নাম: হসমত আলী ঘৰ নং : ২৭৩ বয়স : 47 লিঙ্গ : পুৰুষ	DBH1634442	ফটো উপলব্ধ	797 নাম : শ্বাফিয়া বেগম স্বামীৰ নাম: হাবিবুৰ ৰহমান ঘৰ নং : ২৭৩ বয়স : 40 লিঙ্গ : মহিলা	DBH1634453	ফটো উপলব্ধ	798 নাম : ছাহজাহান আলী পিতাৰ নাম: আব্দুল ছালাম ঘৰ নং : ২৭৩ বয়স : 32 লিঙ্গ : পুৰুষ	DBH0020467	ফটো উপলব্ধ
799 নাম : আজাহাৰুল ইছলাম পিতাৰ নাম: আব্দুল ছালাম ঘৰ নং : 273 বয়স : 30 লিঙ্গ : পুৰুষ	FMU0124032	ফটো উপলব্ধ	800 নাম : মুছফিকা মুচকান আহমেদ স্বামীৰ নাম: আজাহাৰুল ইছলাম ঘৰ নং : 273 বয়স : 22 লিঙ্গ : মহিলা	FMU0122705	ফটো উপলব্ধ	801 নাম : সেখ মঃ খালিদ হুছেইন পিতাৰ নাম: আব্দুল ছালাম ঘৰ নং : ২৭৩ বয়স : 20 লিঙ্গ : পুৰুষ	FMU0087254	ফটো উপলব্ধ
# 802 নাম : আব্দুল মন্নান পিতাৰ নাম: হসমত আলী ঘৰ নং : ২৭৪ বয়স : 85 লিঙ্গ : পুৰুষ	DBH1634475	ফটো উপলব্ধ	# 803 নাম : বুকীয়া খাতুন স্বামীৰ নাম: আব্দুল মন্নান ঘৰ নং : ২৭৪ বয়স : 59 লিঙ্গ : মহিলা	DBH1634486	ফটো উপলব্ধ	804 নাম : বাইহানুল হক পিতাৰ নাম: আব্দুল মন্নান ঘৰ নং : ২৭৪ বয়স : 46 লিঙ্গ : পুৰুষ	DBH1634497	ফটো উপলব্ধ
# 805 নাম : নাছিবা খাতুন পিতাৰ নাম: আব্দুল মন্নান ঘৰ নং : ২৭৪ বয়স : 40 লিঙ্গ : মহিলা	DBH0404624	ফটো উপলব্ধ	806 নাম : খুদেজা খাতুন স্বামীৰ নাম: বাইহানুল হক ঘৰ নং : ২৭৪ বয়স : 38 লিঙ্গ : মহিলা	DBH0020468	ফটো উপলব্ধ	# 807 নাম : নজমুল হক পিতাৰ নাম: আঃ মন্নান ঘৰ নং : ২৭৪ বয়স : 35 লিঙ্গ : পুৰুষ	DBH1634500	ফটো উপলব্ধ
808 নাম : বিজাউল হক পিতাৰ নাম: আব্দুল মন্নান ঘৰ নং : ২৭৪ বয়স : 32 লিঙ্গ : পুৰুষ	DBH0020469	ফটো উপলব্ধ	809 নাম : এনায়ত উল্লাহ পিতাৰ নাম: আব্দুল মন্নান ঘৰ নং : ২৭৪ বয়স : 30 লিঙ্গ : পুৰুষ	DBH0109876	ফটো উপলব্ধ	810 নাম : ফিৰজা খাতুন স্বামীৰ নাম: বিজাউল হক ঘৰ নং : ২৭৪ বয়স : 30 লিঙ্গ : মহিলা	DBH0462721	ফটো উপলব্ধ



811 নাম : মমতাজ বেগম স্বামীৰ নাম : নজমুল হক ঘৰ নং : ২৭৪ বয়স : 28 লিঙ্গ : মহিলা	DBH0407510 ফটো উপলব্ধ	# 812 নাম : মিজানুল হক পিতাৰ নাম : আব্দুল মন্নান ঘৰ নং : ২৭৪ বয়স : 27 লিঙ্গ : পুৰুষ	DBH0403923 ফটো উপলব্ধ	813 নাম : মেহেজুবিন চুলতানা পিতাৰ নাম : আব্দুল মন্নান ঘৰ নং : ২৭৪ বয়স : 25 লিঙ্গ : মহিলা	DBH0694018 ফটো উপলব্ধ
814 নাম : মোজাহিদুল হক পিতাৰ নাম : আব্দুল মান্নান ঘৰ নং : 274 বয়স : 20 লিঙ্গ : পুৰুষ	FMU0259358 ফটো উপলব্ধ	815 নাম : সিৰিনা খাতুন স্বামীৰ নাম : মিজানুল হক ঘৰ নং : 274 বয়স : 20 লিঙ্গ : মহিলা	FMU0281899 ফটো উপলব্ধ	# 816 নাম : আব্দুল মতিন পিতাৰ নাম : হাজী হাছমত আলী ঘৰ নং : ২৭৫ বয়স : 71 লিঙ্গ : পুৰুষ	DBH1634511 ফটো উপলব্ধ
# 817 নাম : খাইৰুন নাহাৰ স্বামীৰ নাম : আ : মতিন ঘৰ নং : ২৭৫ বয়স : 54 লিঙ্গ : মহিলা	DBH1634522 ফটো উপলব্ধ	# 818 নাম : আকতাৰ হুছেইন পিতাৰ নাম : আব্দুল মতিন ঘৰ নং : ২৭৫ বয়স : 31 লিঙ্গ : পুৰুষ	DBH0384867 ফটো উপলব্ধ	# 819 নাম : হুচনাৰা খাতুন স্বামীৰ নাম : আকতাৰ হুছেইন ঘৰ নং : ২৭৫ বয়স : 26 লিঙ্গ : মহিলা	DBH0385088 ফটো উপলব্ধ
820 নাম : ছাদিকুল ইছলাম পিতাৰ নাম : আব্দুল মতিন ঘৰ নং : ২৭৫ বয়স : 28 লিঙ্গ : পুৰুষ	DBH0617183 ফটো উপলব্ধ	821 নাম : আশিকুল ইছলাম পিতাৰ নাম : আব্দুল মতিন ঘৰ নং : ২৭৫ বয়স : 26 লিঙ্গ : পুৰুষ	DBH0743229 ফটো উপলব্ধ	822 নাম : ছাবিনা ইয়াছমিন পিতাৰ নাম : আব্দুল মতিন ঘৰ নং : ২৭৫ বয়স : 24 লিঙ্গ : মহিলা	FMU0259309 ফটো উপলব্ধ
823 নাম : এলিজা খাতুন স্বামীৰ নাম : আশিকুল ইছলাম ঘৰ নং : ২৭৫ বয়স : 22 লিঙ্গ : মহিলা	DBH1979988 ফটো উপলব্ধ	824 নাম : ওৱাহিদা খাতুন স্বামীৰ নাম : ছাদিকুল ইছলাম ঘৰ নং : ২৭৫ বয়স : 22 লিঙ্গ : মহিলা	DBH2030989 ফটো উপলব্ধ	825 নাম : আ : বাতেন পিতাৰ নাম : হাজী হাছমত আলী ঘৰ নং : ২৭৬ বয়স : 57 লিঙ্গ : পুৰুষ	DBH1634533 ফটো উপলব্ধ
826 নাম : আনোৱাৰা বেগম স্বামীৰ নাম : আ : বাতেন ঘৰ নং : ২৭৬ বয়স : 53 লিঙ্গ : মহিলা	DBH1634544 ফটো উপলব্ধ	827 নাম : আনজাৰুল ইছলাম পিতাৰ নাম : আ : বাতেন ঘৰ নং : ২৭৬ বয়স : 28 লিঙ্গ : পুৰুষ	DBH0403642 ফটো উপলব্ধ	828 নাম : মুছফিকা বেগম স্বামীৰ নাম : আনজাৰুল ইছলাম ঘৰ নং : ২৭৬ বয়স : 25 লিঙ্গ : মহিলা	DBH1985118 ফটো উপলব্ধ
829 নাম : দিদাৰুল ইছলাম পিতাৰ নাম : আব্দুল বাতেন ঘৰ নং : ২৭৬ বয়স : 24 লিঙ্গ : পুৰুষ	DBH1980085 ফটো উপলব্ধ	830 নাম : কদ বান স্বামীৰ নাম : জুমৰ আলী ঘৰ নং : ২৭৭ বয়স : 75 লিঙ্গ : মহিলা	DBH0020470 ফটো উপলব্ধ	831 নাম : আ : বাৰেক পিতাৰ নাম : জুমৰ আলী ঘৰ নং : ২৭৭ বয়স : 54 লিঙ্গ : পুৰুষ	DBH0020471 ফটো উপলব্ধ
832 নাম : কমলা খাতুন স্বামীৰ নাম : আ : বাৰেক ঘৰ নং : ২৭৭ বয়স : 46 লিঙ্গ : মহিলা	DBH0020472 ফটো উপলব্ধ	833 নাম : নুৰ উদ্দিন পিতাৰ নাম : জুমৰ আলী ঘৰ নং : ২৭৭ বয়স : 44 লিঙ্গ : পুৰুষ	DBH0020473 ফটো উপলব্ধ	834 নাম : চামচুন নাহাৰ স্বামীৰ নাম : নুৰ উদ্দিন ঘৰ নং : ২৭৭ বয়স : 40 লিঙ্গ : মহিলা	DBH0020474 ফটো উপলব্ধ
# 835 নাম : আলাল উদ্দিন পিতাৰ নাম : জুমৰ আলী ঘৰ নং : ২৭৭ বয়স : 37 লিঙ্গ : পুৰুষ	DBH0020475 ফটো উপলব্ধ	# 836 নাম : আছমিনা খাতুন স্বামীৰ নাম : আলাল উদ্দিন ঘৰ নং : ২৭৭ বয়স : 32 লিঙ্গ : মহিলা	DBH1213178 ফটো উপলব্ধ	837 নাম : জালাল উদ্দিন পিতাৰ নাম : জুমৰ আলী ঘৰ নং : ২৭৭ বয়স : 32 লিঙ্গ : পুৰুষ	DBH0020476 ফটো উপলব্ধ
838 নাম : মজিদা খাতুন স্বামীৰ নাম : জালাল উদ্দিন ঘৰ নং : ২৭৭ বয়স : 26 লিঙ্গ : মহিলা	DBH0743641 ফটো উপলব্ধ	839 নাম : আমিনা খাতুন স্বামীৰ নাম : ওমৰ আলী ঘৰ নং : ২৭৮ বয়স : 84 লিঙ্গ : মহিলা	DBH0020477 ফটো উপলব্ধ	840 নাম : ইছব আলি পিতাৰ নাম : ওমৰ আলী ঘৰ নং : ২৭৮ বয়স : 50 লিঙ্গ : পুৰুষ	DBH0020478 ফটো উপলব্ধ



841 নাম : আশ্ৰব আলী পিতাৰ নাম: ওমৰ আলী ঘৰ নং : ২৭৮ বয়স : 48 লিঙ্গ : পুৰুষ	DBH0020480 ফটো উপলব্ধ	842 নাম : মৰিয়ম নেছা স্বামীৰ নাম: ইছব আলী ঘৰ নং : ২৭৮ বয়স : 41 লিঙ্গ : মহিলা	DBH0020481 ফটো উপলব্ধ	843 নাম : আচমিনা খাতুন স্বামীৰ নাম: আশ্ৰব আলী ঘৰ নং : ২৭৮ বয়স : 40 লিঙ্গ : মহিলা	DBH0020482 ফটো উপলব্ধ
844 নাম : ছাইদুৰ ৰহমান পিতাৰ নাম: ওমৰ আলী ঘৰ নং : ২৭৮ বয়স : 40 লিঙ্গ : পুৰুষ	DBH0020483 ফটো উপলব্ধ	845 নাম : আজিজুল হক পিতাৰ নাম: ওমৰ আলী ঘৰ নং : ২৭৮ বয়স : 36 লিঙ্গ : পুৰুষ	DBH0020484 ফটো উপলব্ধ	846 নাম : ৰাফিকুল ইছলাম পিতাৰ নাম: ওমৰ আলী ঘৰ নং : ২৭৮ বয়স : 32 লিঙ্গ : পুৰুষ	DBH1916354 ফটো উপলব্ধ
847 নাম : মৰজিনাৰা বেগম স্বামীৰ নাম: ছাইদুৰ ৰহমান ঘৰ নং : ২৭৮ বয়স : 32 লিঙ্গ : মহিলা	DBH0405910 ফটো উপলব্ধ	848 নাম : নজফা খাতুন স্বামীৰ নাম: আজিজুল হক ঘৰ নং : ২৭৮ বয়স : 24 লিঙ্গ : মহিলা	DBH1980028 ফটো উপলব্ধ	849 নাম : ৰাহিলা খাতুন স্বামীৰ নাম: জবেদ আলী ঘৰ নং : ২৭৯ বয়স : 75 লিঙ্গ : মহিলা	DBH0020486 ফটো উপলব্ধ
850 নাম : ৰফিকুল ইছলাম পিতাৰ নাম: জবেদ আলী ঘৰ নং : ২৭৯ বয়স : 45 লিঙ্গ : পুৰুষ	DBH0020488 ফটো উপলব্ধ	851 নাম : মজিদা খাতুন পিতাৰ নাম: জবেদ আলী ঘৰ নং : ২৭৯ বয়স : 37 লিঙ্গ : মহিলা	DBH0020489 ফটো উপলব্ধ	852 নাম : হাসনাৰা বেগম স্বামীৰ নাম: ৰফিকুল ইছলাম ঘৰ নং : ২৭৯ বয়স : 35 লিঙ্গ : মহিলা	DBH0020490 ফটো উপলব্ধ
853 নাম : হাইবুৰ ৰহমান পিতাৰ নাম: মিৰাজ আলী ঘৰ নং : 279 বয়স : 29 লিঙ্গ : পুৰুষ	FMU0317636 ফটো উপলব্ধ	854 নাম : মহিবুৰ ৰহমান পিতাৰ নাম: মিৰাজ আলী ঘৰ নং : 279 বয়স : 24 লিঙ্গ : পুৰুষ	FMU0317628 ফটো উপলব্ধ	# 855 নাম : আ: হেকিম পিতাৰ নাম: ৰমেদ আলি ঘৰ নং : ২৮০ বয়স : 66 লিঙ্গ : পুৰুষ	DBH0020491 ফটো উপলব্ধ
856 নাম : জেলেকা খাতুন স্বামীৰ নাম: আ: হেকিম ঘৰ নং : ২৮০ বয়স : 65 লিঙ্গ : মহিলা	DBH0020492 ফটো উপলব্ধ	# 857 নাম : নেকিবুৰ ৰহমান পিতাৰ নাম: আ: হেকিম ঘৰ নং : ২৮০ বয়স : 45 লিঙ্গ : পুৰুষ	DBH0020493 ফটো উপলব্ধ	# 858 নাম : দিলোৱাৰা বেগম স্বামীৰ নাম: নেকিবুৰ ৰহমান ঘৰ নং : ২৮০ বয়স : 40 লিঙ্গ : মহিলা	DBH0020494 ফটো উপলব্ধ
# 859 নাম : ইক্ৰামুল হক পিতাৰ নাম: আব্দুল হেকিম ঘৰ নং : ২৮০ বয়স : 42 লিঙ্গ : পুৰুষ	DBH0020495 ফটো উপলব্ধ	# 860 নাম : মফিয়া বেগম স্বামীৰ নাম: ইক্ৰামুল হক ঘৰ নং : ২৮০ বয়স : 34 লিঙ্গ : মহিলা	DBH0020496 ফটো উপলব্ধ	#2 861 নাম : আনোৱাৰা হুছেইন পিতাৰ নাম: আব্দুল হেকিম ঘৰ নং : ২৮০ বয়স : 35 লিঙ্গ : পুৰুষ	DBH0020497 ফটো উপলব্ধ
862 নাম : মেৰাজুল ইছলাম পিতাৰ নাম: আ: হেকিম ঘৰ নং : ২৮০ বয়স : 33 লিঙ্গ : পুৰুষ	DBH0404434 ফটো উপলব্ধ	863 নাম : আকতাৰা খাতুন স্বামীৰ নাম: মেৰাজুল ইছলাম ঘৰ নং : ২৮০ বয়স : 27 লিঙ্গ : মহিলা	DBH0407304 ফটো উপলব্ধ	# 864 নাম : আ: মতিন পিতাৰ নাম: ৰমেদ আলি ঘৰ নং : ২৮১ বয়স : 47 লিঙ্গ : পুৰুষ	DBH0020498 ফটো উপলব্ধ
#2 865 নাম : ৰাবিয়া খাতুন স্বামীৰ নাম: মহাম্মদ আলী ঘৰ নং : ২৮১ বয়স : 70 লিঙ্গ : মহিলা	DBH0020499 ফটো উপলব্ধ	# 866 নাম : জহিৰুল ইছলাম পিতাৰ নাম: আ: মতিন ঘৰ নং : ২৮১ বয়স : 36 লিঙ্গ : পুৰুষ	DBH0020501 ফটো উপলব্ধ	# 867 নাম : শাজিদা বেগম পিতাৰ নাম: আব্দুল মতিন ঘৰ নং : ২৮১ বয়স : 35 লিঙ্গ : মহিলা	DBH0386946 ফটো উপলব্ধ
868 নাম : জুলফিকাৰ আলি পিতাৰ নাম: মহাম্মদ আলি ঘৰ নং : ২৮১ বয়স : 33 লিঙ্গ : পুৰুষ	DBH1916343 ফটো উপলব্ধ	# 869 নাম : জিয়াবুৰ ৰহমান পিতাৰ নাম: আব্দুল মতিন ঘৰ নং : ২৮১ বয়স : 32 লিঙ্গ : পুৰুষ	DBH1916321 ফটো উপলব্ধ	S 870 নাম : মৰিয়ম নেছা পিতাৰ নাম: মহাম্মদ আলি ঘৰ নং : ২৮১ বয়স : 28 লিঙ্গ : মহিলা	DBH1916332 ফটো উপলব্ধ



# 871 নাম : মফিদুল ইছলাম পিতাৰ নাম: আব্দুল মতিন ঘৰ নং : ২৮১ বয়স : 30 লিঙ্গ : পুৰুষ	DBH1916310 ফটো উপলব্ধ	872 নাম : বেছমত আলী মাতৃৰ নাম: বাবিয়া খাতুন ঘৰ নং : ২৮১ বয়স : 29 লিঙ্গ : পুৰুষ	DBH0397661 ফটো উপলব্ধ	873 নাম : মেহজবিন চুলতানা পিতাৰ নাম: আব্দুল মতিন ঘৰ নং : ২৮১ বয়স : 27 লিঙ্গ : মহিলা	DBH0632109 ফটো উপলব্ধ
874 নাম : লিলিমা খাতুন স্বামীৰ নাম: জুলফিকৰ আলী ঘৰ নং : 281 বয়স : 23 লিঙ্গ : মহিলা	FMU0205674 ফটো উপলব্ধ	875 নাম : শহিদুল ইছলাম পিতাৰ নাম: মহাম্মদ আলী ঘৰ নং : 281 বয়স : 22 লিঙ্গ : পুৰুষ	FMU0205690 ফটো উপলব্ধ	876 নাম : সাহিদা খাতুন স্বামীৰ নাম: বেসমত আলী ঘৰ নং : 281 বয়স : 19 লিঙ্গ : মহিলা	FMU0317529 ফটো উপলব্ধ
D 877 নাম : চিৰাজ আলি পিতাৰ নাম: ছমেদ আলি ঘৰ নং : ২৮২ বয়স : 92 লিঙ্গ : পুৰুষ	DBH0020502 ফটো উপলব্ধ	#2 878 নাম : আছিয়া খাতুন স্বামীৰ নাম: চিৰাজ আলী ঘৰ নং : ২৮২ বয়স : 65 লিঙ্গ : মহিলা	DBH0020503 ফটো উপলব্ধ	879 নাম : আ: ছালাম পিতাৰ নাম: চিৰাজ আলী ঘৰ নং : ২৮২ বয়স : 55 লিঙ্গ : পুৰুষ	DBH0020504 ফটো উপলব্ধ
880 নাম : আচমিনা খাতুন স্বামীৰ নাম: আঃ ছালাম ঘৰ নং : ২৮২ বয়স : 45 লিঙ্গ : মহিলা	DBH0020505 ফটো উপলব্ধ	881 নাম : আ: কাদিৰ পিতাৰ নাম: ছমেদ আলি ঘৰ নং : ২৮৩ বয়স : 100 লিঙ্গ : পুৰুষ	DBH0020506 ফটো উপলব্ধ	# 882 নাম : আব্দুৰ বুচিদ পিতাৰ নাম: আব্দুছ ছামাদ ঘৰ নং : ২৮৩ বয়স : 62 লিঙ্গ : পুৰুষ	DBH0020507 ফটো উপলব্ধ
883 নাম : আবল কাসেম পিতাৰ নাম: আ: কাদিৰ ঘৰ নং : ২৮৩ বয়স : 56 লিঙ্গ : পুৰুষ	DBH0020508 ফটো উপলব্ধ	884 নাম : আবল হুসেন পিতাৰ নাম: আব্দুল কাদিৰ ঘৰ নং : ২৮৩ বয়স : 45 লিঙ্গ : পুৰুষ	DBH0020509 ফটো উপলব্ধ	885 নাম : ফিৰোজা খাতুন স্বামীৰ নাম: আঃ কাসেম ঘৰ নং : ২৮৩ বয়স : 43 লিঙ্গ : মহিলা	DBH0020510 ফটো উপলব্ধ
886 নাম : জাকিৰ হুছেইন পিতাৰ নাম: আব্দুল কাদিৰ ঘৰ নং : ২৮৩ বয়স : 43 লিঙ্গ : পুৰুষ	DBH0398222 ফটো উপলব্ধ	# 887 নাম : গুলজাৰ হুছেইন পিতাৰ নাম: আব্দুল কাদিৰ ঘৰ নং : ২৮৩ বয়স : 38 লিঙ্গ : পুৰুষ	DBH0020511 ফটো উপলব্ধ	888 নাম : হাবিজা খাতুন স্বামীৰ নাম: আবল হুছেইন ঘৰ নং : 283 বয়স : 29 লিঙ্গ : মহিলা	DBH0743526 ফটো উপলব্ধ
889 নাম : মুছফিয়া বেগম স্বামীৰ নাম: গোলজাৰ হুছেইন ঘৰ নং : ২৮৩ বয়স : 23 লিঙ্গ : মহিলা	DBH1985100 ফটো উপলব্ধ	#2 890 নাম : আব্দুল হাৰুনে পিতাৰ নাম: ছমেদ আলী ঘৰ নং : ২৮৪ বয়স : 59 লিঙ্গ : পুৰুষ	DBH0020512 ফটো উপলব্ধ	#2 891 নাম : বাবিয়া খাতুন স্বামীৰ নাম: আবল হাৰুনে ঘৰ নং : ২৮৪ বয়স : 56 লিঙ্গ : মহিলা	DBH0020513 ফটো উপলব্ধ
#2 892 নাম : বিল্লাল হুছেইন পিতাৰ নাম: আঃ হাছেইন আলী ঘৰ নং : ২৮৪ বয়স : 35 লিঙ্গ : পুৰুষ	DBH0020515 ফটো উপলব্ধ	893 নাম : হিল্লাল উদ্দিন পিতাৰ নাম: আব্দুল হাছেইন ঘৰ নং : ২৮৪ বয়স : 33 লিঙ্গ : পুৰুষ	DBH0020514 ফটো উপলব্ধ	894 নাম : হাইবুৰ বহমান পিতাৰ নাম: আব্দুল হাছেইন ঘৰ নং : ২৮৪ বয়স : 29 লিঙ্গ : পুৰুষ	FMU0084228 ফটো উপলব্ধ
895 নাম : জেছমিনা খাতুন স্বামীৰ নাম: বিল্লাল হুছেইন ঘৰ নং : 284 বয়স : 27 লিঙ্গ : মহিলা	FMU0259895 ফটো উপলব্ধ	896 নাম : আছিয়া খাতুন স্বামীৰ নাম: হিল্লাল উদ্দিন ঘৰ নং : 284 বয়স : 19 লিঙ্গ : মহিলা	FMU0283705 ফটো উপলব্ধ	# 897 নাম : হুছেইন আলি পিতাৰ নাম: ছমেদ আলী ঘৰ নং : ২৮৫ বয়স : 58 লিঙ্গ : পুৰুষ	DBH0020516 ফটো উপলব্ধ
# 898 নাম : আ: ছোবান পিতাৰ নাম: ছমেদ আলী ঘৰ নং : ২৮৬ বয়স : 75 লিঙ্গ : পুৰুষ	DBH0020517 ফটো উপলব্ধ	# 899 নাম : হাজেৰা খাতুন স্বামীৰ নাম: আ: ছোবান ঘৰ নং : ২৮৬ বয়স : 56 লিঙ্গ : মহিলা	DBH0020518 ফটো উপলব্ধ	# 900 নাম : হাইতুল্লা পিতাৰ নাম: আঃ চুবান ঘৰ নং : ২৮৬ বয়স : 38 লিঙ্গ : পুৰুষ	DBH0020519 ফটো উপলব্ধ



901 নাম : এছমিনা খাতুন স্বামীৰ নাম: হাই তুল্লা ঘৰ নং : ২৮৬ বয়স : 29 লিঙ্গ : মহিলা	DBH0404343 ফটো উপলব্ধ	902 নাম : খালেদা খাতুন পিতাৰ নাম: আ: ছোবান ঘৰ নং : ২৮৬ বয়স : 27 লিঙ্গ : মহিলা	DBH0407213 ফটো উপলব্ধ	903 নাম : হাবিজুৰ ৰহমান পিতাৰ নাম: আব্দুল ছুবান ঘৰ নং : 286 বয়স : 20 লিঙ্গ : পুৰুষ	FMU0259366 ফটো উপলব্ধ
904 নাম : আ: ৰেজাক পিতাৰ নাম: আ: কাদিৰ ঘৰ নং : ২৮৭ বয়স : 65 লিঙ্গ : পুৰুষ	DBH0020520 ফটো উপলব্ধ	905 নাম : জেলেকা খাতুন স্বামীৰ নাম: আ: ৰেজাক ঘৰ নং : ২৮৭ বয়স : 56 লিঙ্গ : মহিলা	DBH0020521 ফটো উপলব্ধ	# 906 নাম : জহুৰ উদ্দিন পিতাৰ নাম: আব্দুল ৰেজাক ঘৰ নং : ২৮৭ বয়স : 33 লিঙ্গ : পুৰুষ	DBH0388066 ফটো উপলব্ধ
907 নাম : হাবিবুৰ ৰহমান পিতাৰ নাম: আব্দুল ৰেজাক ঘৰ নং : ২৮৭ বয়স : 29 লিঙ্গ : পুৰুষ	DBH1979913 ফটো উপলব্ধ	908 নাম : বীনা আকতাৰা স্বামীৰ নাম: জহুৰ উদ্দিন ঘৰ নং : ২৮৭ বয়স : 26 লিঙ্গ : মহিলা	DBH1985027 ফটো উপলব্ধ	909 নাম : আতাবুৰ ৰহমান পিতাৰ নাম: আব্দুল ৰেজাক ঘৰ নং : ২৮৭ বয়স : 23 লিঙ্গ : পুৰুষ	DBH1979905 ফটো উপলব্ধ
910 নাম : শাহিদা বেগম স্বামীৰ নাম: হাবিবুৰ ৰহমান ঘৰ নং : 287 বয়স : 21 লিঙ্গ : মহিলা	FMU0317644 ফটো উপলব্ধ	# 911 নাম : দিলোৱাৰ হুছেইন পিতাৰ নাম: আ: কাদিৰ ঘৰ নং : ২৮৮ বয়স : 50 লিঙ্গ : পুৰুষ	DBH0020522 ফটো উপলব্ধ	# 912 নাম : হাছনাৰা বেগম স্বামীৰ নাম: দিলোৱাৰ হুছেইন ঘৰ নং : ২৮৮ বয়স : 39 লিঙ্গ : মহিলা	DBH0020523 ফটো উপলব্ধ
913 নাম : হিবজুৰ ৰহমান পিতাৰ নাম: দিলোৱাৰ হুছেইন ঘৰ নং : 288 বয়স : 21 লিঙ্গ : পুৰুষ	FMU0283747 ফটো উপলব্ধ	# 914 নাম : পাৰভেজ মৌশাৰফ পিতাৰ নাম: দিলোৱাৰ হুছেইন ঘৰ নং : 288 বয়স : 19 লিঙ্গ : পুৰুষ	FMU0317503 ফটো উপলব্ধ	915 নাম : আব বাক্কাৰ ছিদ্দিক পিতাৰ নাম: আ: কাদিৰ ঘৰ নং : ২৮৯ বয়স : 54 লিঙ্গ : পুৰুষ	DBH0020524 ফটো উপলব্ধ
# 916 নাম : ৰোবেনা খাতুন স্বামীৰ নাম: আবু বক্কাৰ ছিদ্দিক ঘৰ নং : ২৮৯ বয়স : 40 লিঙ্গ : মহিলা	DBH0020525 ফটো উপলব্ধ	917 নাম : ৰিব্বুল হুছেইন পিতাৰ নাম: আবু বক্কাৰ ছিদ্দিক ঘৰ নং : ২৮৯ বয়স : 23 লিঙ্গ : পুৰুষ	FMU0089284 ফটো উপলব্ধ	918 নাম : ইন্নছ আলী পিতাৰ নাম: কিতাব আলী ঘৰ নং : ২৯০ বয়স : 59 লিঙ্গ : পুৰুষ	DBH0020526 ফটো উপলব্ধ
919 নাম : ছুফিয়া খাতুন স্বামীৰ নাম: ইন্নছ আলী ঘৰ নং : ২৯০ বয়স : 53 লিঙ্গ : মহিলা	DBH0020527 ফটো উপলব্ধ	# 920 নাম : ফৰিদুল ইছলাম পিতাৰ নাম: ইন্নছ আলী ঘৰ নং : ২৯০ বয়স : 39 লিঙ্গ : পুৰুষ	DBH0020528 ফটো উপলব্ধ	# 921 নাম : মফিদা খাতুন স্বামীৰ নাম: ফাৰিদুল ইছলাম ঘৰ নং : ২৯০ বয়স : 32 লিঙ্গ : মহিলা	DBH0020530 ফটো উপলব্ধ
922 নাম : জেচমিন নাহাৰ পিতাৰ নাম: ইন্নছ আলী ঘৰ নং : ২৯০ বয়স : 27 লিঙ্গ : মহিলা	DBH0406363 ফটো উপলব্ধ	923 নাম : জহিৰুল ইছলাম পিতাৰ নাম: ইন্নছ আলী ঘৰ নং : ২৯০ বয়স : 25 লিঙ্গ : পুৰুষ	DBH0694042 ফটো উপলব্ধ	924 নাম : ছামচন নাহাৰ স্বামীৰ নাম: জহিৰুল ইছলাম ঘৰ নং : 290 বয়স : 22 লিঙ্গ : মহিলা	FMU0288183 ফটো উপলব্ধ
925 নাম : ৰফিকুল ইছলাম পিতাৰ নাম: কিতাব আলী ঘৰ নং : ২৪৭ বয়স : 40 লিঙ্গ : পুৰুষ	DBH1633336 ফটো উপলব্ধ				



926	1	FMU0426551	ফটো উপলব্ধ	নাম : বাফৰিনা বেগম স্বামীৰ নাম: আনচাৰ হুছেইন ঘৰ নং : 196 বয়স : 18 লিঙ্গ : মহিলা
927	1	FMU0457150	ফটো উপলব্ধ	নাম : মেহেবুব হুছেইন পিতাৰ নাম: মোজাম্মিল হুছেইন ঘৰ নং : 153 বয়স : 19 লিঙ্গ : পুৰুষ
928	1	FMU0458547	ফটো উপলব্ধ	নাম : মেহেনাছ বেগম স্বামীৰ নাম: আনোৱাৰ হুছেইন ঘৰ নং : 196 বয়স : 24 লিঙ্গ : মহিলা
929	1	FMU0461756	ফটো উপলব্ধ	নাম : ছাবিদ আলম পিতাৰ নাম: খলিফুল বহমান ঘৰ নং : 259 বয়স : 22 লিঙ্গ : পুৰুষ
930	1	FMU0461897	ফটো উপলব্ধ	নাম : বেবিনা খাতুন স্বামীৰ নাম: গুলজাৰ হুছেইন ঘৰ নং : 2৮৩ বয়স : 21 লিঙ্গ : মহিলা
931	1	FMU0461988	ফটো উপলব্ধ	নাম : কাৰিমা খাতুন স্বামীৰ নাম: দিলদাৰ হুছেইন ঘৰ নং : 222 বয়স : 18 লিঙ্গ : মহিলা
932	1	FMU0462200	ফটো উপলব্ধ	নাম : শাহিদা খাতুন স্বামীৰ নাম: শ্বাৰফুল ইছলাম ঘৰ নং : ২৬২ বয়স : 19 লিঙ্গ : মহিলা
933	1	FMU0462226	ফটো উপলব্ধ	নাম : মেহেবুব আলম পিতাৰ নাম: জাকিৰ হুছেইন ঘৰ নং : ২৮৬ বয়স : 18 লিঙ্গ : পুৰুষ
934	1	FMU0462259	ফটো উপলব্ধ	নাম : বদৰুল ইছলাম পিতাৰ নাম: নেৰাজ উদ্দিন ঘৰ নং : ২০৫ বয়স : 18 লিঙ্গ : পুৰুষ
935	1	FMU0462291	ফটো উপলব্ধ	নাম : নাছৰিন ছুলতানা পিতাৰ নাম: হসিমত আলী ঘৰ নং : ১৮৭ বয়স : 20 লিঙ্গ : মহিলা
936	1	FMU0462317	ফটো উপলব্ধ	নাম : মিনহাজ কিফাজুল আহমেদ পিতাৰ নাম: আব্দুল হাত্তাৰ ঘৰ নং : ১৭৭ বয়স : 18 লিঙ্গ : পুৰুষ
937	1	FMU0462325	ফটো উপলব্ধ	নাম : ফুজাইল আহমেদ পিতাৰ নাম: হবিবুৰ বহমান ঘৰ নং : ২৭৩ বয়স : 18 লিঙ্গ : পুৰুষ
938	1	FMU0462374	ফটো উপলব্ধ	নাম : মেহদি আলম পিতাৰ নাম: মামিন আলী ঘৰ নং : ১৬৪ বয়স : 20 লিঙ্গ : পুৰুষ
939	1	FMU0462408	ফটো উপলব্ধ	নাম : আশ্ৰাফুল আলম পিতাৰ নাম: শ্বাহিদুল ইছলাম ঘৰ নং : ২৬২ বয়স : 18 লিঙ্গ : পুৰুষ
940	1	FMU0462424	ফটো উপলব্ধ	নাম : জবাইৰ আলম মাতৃৰ নাম: ৰহিমা খাতুন ঘৰ নং : 220 বয়স : 24 লিঙ্গ : পুৰুষ
941	1	FMU0464438	ফটো উপলব্ধ	নাম : ৰোকিয়া খাতুন স্বামীৰ নাম: জবাইৰ আলম ঘৰ নং : ২২০ বয়স : 23 লিঙ্গ : মহিলা
942	1	FMU0464453	ফটো উপলব্ধ	নাম : ৰাহুল আক্ৰাম পিতাৰ নাম: আলিম উদ্দিন ঘৰ নং : ২৪৭ বয়স : 19 লিঙ্গ : পুৰুষ
943	1	FMU0464511	ফটো উপলব্ধ	নাম : ছামচন নেহাৰ পিতাৰ নাম: খাইৰুল ইছলাম ঘৰ নং : ২৭২ বয়স : 19 লিঙ্গ : মহিলা
944	1	FMU0464792	ফটো উপলব্ধ	নাম : মোজাম্মিল হুছেইন পিতাৰ নাম: ইছব আলী ঘৰ নং : ২৭৮ বয়স : 21 লিঙ্গ : পুৰুষ
945	1	FMU0464800	ফটো উপলব্ধ	নাম : তাছলিমা খাতুন পিতাৰ নাম: ইমছ আলী ঘৰ নং : ২২৩ বয়স : 18 লিঙ্গ : মহিলা
946	1	FMU0464818	ফটো উপলব্ধ	নাম : ৰুমিনা খাতুন স্বামীৰ নাম: মনজুৰ হুছেইন ঘৰ নং : ১৫৩ বয়স : 20 লিঙ্গ : মহিলা
947	1	FMU0464826	ফটো উপলব্ধ	নাম : ছুলেমা খাতুন স্বামীৰ নাম: ইজাজুল হক ঘৰ নং : 202 বয়স : 21 লিঙ্গ : মহিলা
948	1	FMU0464974	ফটো উপলব্ধ	নাম : মাসুদ আব্দুল্লাহ পিতাৰ নাম: আবু বক্কৰ ছিদ্দিক ঘৰ নং : ১৭৪ বয়স : 21 লিঙ্গ : পুৰুষ
949	1	FMU0465021	ফটো উপলব্ধ	নাম : ফাইজুন নেহাৰ স্বামীৰ নাম: নজৰুল ইছলাম ঘৰ নং : ১৯৫ বয়স : 20 লিঙ্গ : মহিলা
950	1	FMU0465047	ফটো উপলব্ধ	নাম : মেহদি আলম পিতাৰ নাম: আবু ছায়েদ ঘৰ নং : ২৬৬ বয়স : 18 লিঙ্গ : পুৰুষ
951	1	FMU0465070	ফটো উপলব্ধ	নাম : ৰিজাবুল আলী পিতাৰ নাম: নিয়ামত আলী ঘৰ নং : ২০৯ বয়স : 22 লিঙ্গ : পুৰুষ
952	1	FMU0465088	ফটো উপলব্ধ	নাম : কাৰিমা খাতুন স্বামীৰ নাম: ইনজামুল হক ঘৰ নং : ১৭৯ বয়স : 19 লিঙ্গ : মহিলা
953	1	FMU0465138	ফটো উপলব্ধ	নাম : শাহিদুৰ বহমান পিতাৰ নাম: আব্দুল হেকিম ঘৰ নং : ২৭১ বয়স : 19 লিঙ্গ : পুৰুষ
954	1	FMU0465146	ফটো উপলব্ধ	নাম : ইমৰানা খাতুন স্বামীৰ নাম: জিয়াবুৰ বহমান ঘৰ নং : ২৮১ বয়স : 18 লিঙ্গ : মহিলা
955	1	FMU0465245	ফটো উপলব্ধ	নাম : এলিজা খাতুন স্বামীৰ নাম: খাদিমুল ইছলাম ঘৰ নং : 245 বয়স : 26 লিঙ্গ : মহিলা



ভোটাৰৰ সাৰাংশ							
A) ভোটাৰৰ সংখ্যা							
	তালিকাৰ প্ৰকাৰ	তালিকাৰ চিনাক্তকৰণ	ভোটাৰৰ সংখ্যা				
			পুৰুষ	মহিলা	৩য় লিঙ্গ	মুঠ	
I	মূল তালিকা	মূল তালিকা	বিশেষ সংশোধন, 2026 চনৰ পূৰ্বৰ 2025 চনৰ মূল তালিকাৰ লগত থকা সংযোজন সমূহ একত্ৰিতকৰণ কৰা তালিকা।	481	444	0	925
II	যোগ তালিকা	পৰিপূৰক 1	বিশেষ সংক্ষিপ্ত সংশোধন, 2026	15	15	0	30
		পৰিপূৰক 2	অনবিচ্ছিন্ন সংশোধন 2026	0	0	0	0
			মুঠ	15	15	0	30
III	বিয়োজন তালিকা	পৰিপূৰক 1	বিশেষ সংক্ষিপ্ত সংশোধন, 2026	9	12	0	21
		পৰিপূৰক 2	অনবিচ্ছিন্ন সংশোধন 2026	0	0	0	0
			মুঠ	9	12	0	21
IV	লিংগ ক্ষেত্ৰত পৰিবৰ্তনৰ বাবে পাৰ্থক্য			0	0	0	0
এই সংশোধনৰ পিছত ভোটাৰ তালিকাত ভোটাৰৰ মুঠ সংখ্যা (I+II-III+IV)				487	447	0	934

B) শুধৰনীৰ সংখ্যা		
তালিকাৰ প্ৰকাৰ	তালিকাৰ চিনাক্তকৰণ	শুধৰনীৰ সংখ্যা
পৰিপূৰক 1	বিশেষ সংক্ষিপ্ত সংশোধন, 2026	193
পৰিপূৰক 2	অনবিচ্ছিন্ন সংশোধন 2026	139
	মুঠ	332

নিৰ্বাচক পঞ্জীয়ন বিষয়াৰ স্বাক্ষৰ

E-মৃত, S-স্থানান্তৰিত/ বাসস্থান পৰিবৰ্তন, R-প্ৰতিলিপি, M-নিখোজ, Q-অযোগ্য