



ভোটাৰ তালিকা 2026 S03 অসম

বিধানসভা সমষ্টিৰ নম্বৰ, নাম আৰু সংৰক্ষণৰ স্থিতি : 53 - লাহৰিঘাট (সাধাৰণ)		খণ্ড নং : 85																			
এই বিধানসভা সমষ্টিত কোন সংসদীয় সমষ্টিৰ অন্তৰ্গত তাৰ নম্বৰ, নাম আৰু সংৰক্ষণ স্থিতি : 9 - নগাঁও (সাধাৰণ)																					
1. সংশোধনৰ বিৱৰণ																					
সংশোধনৰ বছৰ	2026	তালিকাৰ চিনাক্তকৰণ																			
ভিত্তি তাৰিখ	01-04-2026	বিশেষ সংশোধন, 2026 চনৰ পূৰ্বৰ 2025 চনৰ মূল তালিকাৰ লগত থকা সংযোজন সমূহ একত্ৰিতকৰণ কৰা তালিকা।																			
সংশোধনৰ প্ৰকাৰ	বিশেষ সংশোধন 2026																				
প্ৰকাশনৰ তাৰিখ	23-03-2026																				
2. খণ্ড আৰু ভোটগ্ৰহন কেন্দ্ৰৰ বিৱৰণ																					
খণ্ডৰ অন্তৰ্গত এলেকা সমূহৰ নম্বৰ আৰু নাম																					
1-বৃপহীবিলা	<table border="1" style="width: 100%; border-collapse: collapse;"> <tr> <td>মূল চহৰ/গাওঁ</td> <td>: বেতনি</td> </tr> <tr> <td>ৱাৰ্ড নং</td> <td>:</td> </tr> <tr> <td>ডাকঘৰ</td> <td>: বৰালিমাৰী</td> </tr> <tr> <td>পুলিচ থানা</td> <td>: ভূৰাগাওঁ</td> </tr> <tr> <td>ব্লক</td> <td>: লাহৰিঘাট (অংশ-২)</td> </tr> <tr> <td>ৰাজহ চক্ৰ</td> <td>: ভূৰাগাওঁ</td> </tr> <tr> <td>জিলা</td> <td>: মৰিগাওঁ</td> </tr> <tr> <td>পিনকোড</td> <td>: 782121</td> </tr> </table>					মূল চহৰ/গাওঁ	: বেতনি	ৱাৰ্ড নং	:	ডাকঘৰ	: বৰালিমাৰী	পুলিচ থানা	: ভূৰাগাওঁ	ব্লক	: লাহৰিঘাট (অংশ-২)	ৰাজহ চক্ৰ	: ভূৰাগাওঁ	জিলা	: মৰিগাওঁ	পিনকোড	: 782121
মূল চহৰ/গাওঁ	: বেতনি																				
ৱাৰ্ড নং	:																				
ডাকঘৰ	: বৰালিমাৰী																				
পুলিচ থানা	: ভূৰাগাওঁ																				
ব্লক	: লাহৰিঘাট (অংশ-২)																				
ৰাজহ চক্ৰ	: ভূৰাগাওঁ																				
জিলা	: মৰিগাওঁ																				
পিনকোড	: 782121																				
3. ভোটগ্ৰহন কেন্দ্ৰৰ বিৱৰণ																					
ভোটগ্ৰহন কেন্দ্ৰৰ নম্বৰ আৰু নাম :	ভোটগ্ৰহন কেন্দ্ৰৰ প্ৰকাৰ (পুৰুষ/মহিলা/সাধাৰণ)		সাধাৰণ																		
85 - বেতনি এল. পি. স্কুল (পশ্চিম)	খণ্ডৰ অন্তৰ্গত সহায়ক ভোটগ্ৰহন কেন্দ্ৰৰ সংখ্যা :		0																		
ভোটগ্ৰহন কেন্দ্ৰৰ ঠিকনা :																					
বেতনি এল. পি. স্কুল, ৰোম নং-২, বেতনি																					
4. ভোটাৰৰ সংখ্যা																					
আৰম্ভনি ক্ৰমিক নং	শেষ ক্ৰমিক নং	মুঠ ভোটাৰ																			
		পুৰুষ	মহিলা	৩য় লিঙ্গ	মুঠ																
1	1101	574	513	0	1087																

নিৰ্বাচক পঞ্জীয়ন বিষয়াৰ স্বাক্ষৰ

Nazri Naksha

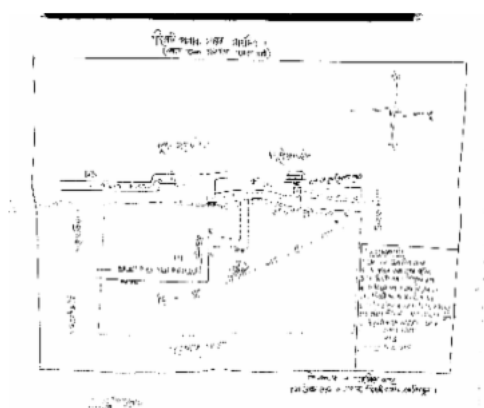

Google Map View



Polling Station Building Front View



ভোটগ্ৰহন কেন্দ্ৰৰ সন্মুখৰ দৃশ্য



Cad View

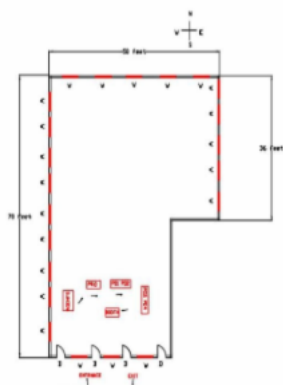

Key MAP View



1 নাম : মাৰজিনা বেগম পিতাৰ নাম: মজিবুৰ ঘৰ নং : 52 বয়স : 20 লিঙ্গ : মহিলা	FMU0093591 ফটো উপলব্ধ	2 নাম : প্ৰতিমা মজুমদাৰ স্বামীৰ নাম: ৰঞ্জিত মজুমদাৰ ঘৰ নং : 55 বয়স : 26 লিঙ্গ : মহিলা	CNF4343547 ফটো উপলব্ধ	3 নাম : হামিদা বেগম পিতাৰ নাম: জালাল উদ্দিন ঘৰ নং : 56 বয়স : 30 লিঙ্গ : মহিলা	CNF4640919 ফটো উপলব্ধ
4 নাম : ইয়াচিন আলী পিতাৰ নাম: নিজামউদ্দিন ঘৰ নং : 88 বয়স : 65 লিঙ্গ : পুৰুষ	CNF4234699 ফটো উপলব্ধ	5 নাম : ফৰিজুল হক পিতাৰ নাম: ইয়াচিন আলী ঘৰ নং : 88 বয়স : 42 লিঙ্গ : পুৰুষ	CNF4234713 ফটো উপলব্ধ	# 6 নাম : চুফিয়া স্বামীৰ নাম: ফৰিজুল হক ঘৰ নং : 88 বয়স : 38 লিঙ্গ : মহিলা	CNF4234724 ফটো উপলব্ধ
7 নাম : চোলমান আলী পিতাৰ নাম: ফৰিজুল হক ঘৰ নং : 88 বয়স : 20 লিঙ্গ : পুৰুষ	FMU0200998 ফটো উপলব্ধ	8 নাম : ছোৰহাব আলী পিতাৰ নাম: ফয়জদ্দিন ঘৰ নং : 88 বয়স : 94 লিঙ্গ : পুৰুষ	CNF4234735 ফটো উপলব্ধ	9 নাম : জমিলা খাতুন স্বামীৰ নাম: ছোৰহাব আলী ঘৰ নং : 88 বয়স : 86 লিঙ্গ : মহিলা	CNF4234746 ফটো উপলব্ধ
# 10 নাম : মনতাজ আলী পিতাৰ নাম: আফাজ ঘৰ নং : 91 বয়স : 63 লিঙ্গ : পুৰুষ	CNF4234768 ফটো উপলব্ধ	11 নাম : চোলেমা খাতুন স্বামীৰ নাম: মনতাজ ঘৰ নং : 91 বয়স : 53 লিঙ্গ : মহিলা	CNF4234779 ফটো উপলব্ধ	12 নাম : আশিকুল ইছলাম পিতাৰ নাম: মনতাজ আলী ঘৰ নং : 91 বয়স : 30 লিঙ্গ : পুৰুষ	CNF0613216 ফটো উপলব্ধ
13 নাম : ৰাশিদুল হক পিতাৰ নাম: মনতাজ আলী ঘৰ নং : 91 বয়স : 28 লিঙ্গ : পুৰুষ	CNF0619361 ফটো উপলব্ধ	14 নাম : আশাদুল ইছলাম পিতাৰ নাম: মনতাজ আলী ঘৰ নং : 91 বয়স : 26 লিঙ্গ : পুৰুষ	CNF0613968 ফটো উপলব্ধ	15 নাম : হাছিনা খাতুন স্বামীৰ নাম: ৰাশিদুল হক ঘৰ নং : 91 বয়স : 23 লিঙ্গ : মহিলা	CNF4474623 ফটো উপলব্ধ
16 নাম : খোদেজা স্বামীৰ নাম: নাজিমুদ্দিন ঘৰ নং : 92 বয়স : 58 লিঙ্গ : মহিলা	CNF4234780 ফটো উপলব্ধ	# 17 নাম : চানবান পিতাৰ নাম: নাজিমুদ্দিন ঘৰ নং : 92 বয়স : 45 লিঙ্গ : মহিলা	CNF0265140 ফটো উপলব্ধ	18 নাম : জিয়াবুৰ ৰহমান পিতাৰ নাম: নাজিমুদ্দিন ঘৰ নং : 92 বয়স : 42 লিঙ্গ : পুৰুষ	CNF4234804 ফটো উপলব্ধ
19 নাম : আজফা খাতুন স্বামীৰ নাম: জিয়াবুৰ ৰহমান ঘৰ নং : 92 বয়স : 38 লিঙ্গ : মহিলা	CNF4242448 ফটো উপলব্ধ	# 20 নাম : নেকিবুৰ ৰহমান পিতাৰ নাম: নাজিমুদ্দিন ঘৰ নং : 92 বয়স : 31 লিঙ্গ : পুৰুষ	CNF0265322 ফটো উপলব্ধ	21 নাম : ইয়েছমিনা খাতুন স্বামীৰ নাম: নেকিবুৰ ৰহমান ঘৰ নং : 92 বয়স : 26 লিঙ্গ : মহিলা	CNF1157668 ফটো উপলব্ধ
22 নাম : ইস্তাজ আলী পিতাৰ নাম: আফাজ উদ্দিন ঘৰ নং : 93 বয়স : 58 লিঙ্গ : পুৰুষ	CNF4234815 ফটো উপলব্ধ	23 নাম : জেলেখা স্বামীৰ নাম: ইস্তাজ ঘৰ নং : 93 বয়স : 51 লিঙ্গ : মহিলা	CNF4234826 ফটো উপলব্ধ	24 নাম : আলাল উদ্দিন পিতাৰ নাম: ইস্তাজ আলী ঘৰ নং : 93 বয়স : 30 লিঙ্গ : পুৰুষ	CNF0420414 ফটো উপলব্ধ
25 নাম : তচলিমা খাতুন স্বামীৰ নাম: আলাল উদ্দিন ঘৰ নং : 93 বয়স : 28 লিঙ্গ : মহিলা	CNF0265355 ফটো উপলব্ধ	# 26 নাম : ইক্ৰামুল পিতাৰ নাম: ইস্তাজ আলী ঘৰ নং : 93 বয়স : 25 লিঙ্গ : পুৰুষ	CNF0420356 ফটো উপলব্ধ	27 নাম : মোকছেদুল মোমিন পিতাৰ নাম: ইস্তাজ আলী ঘৰ নং : 93 বয়স : 25 লিঙ্গ : পুৰুষ	CNF4474821 ফটো উপলব্ধ
28 নাম : আকতাবা বেগম স্বামীৰ নাম: ইক্ৰামুল ঘৰ নং : 93 বয়স : 23 লিঙ্গ : মহিলা	FMU0014407 ফটো উপলব্ধ	29 নাম : কেৰামত পিতাৰ নাম: হাছেন ঘৰ নং : 98 বয়স : 62 লিঙ্গ : পুৰুষ	CNF4234848 ফটো উপলব্ধ	# 30 নাম : আৰবু আলী পিতাৰ নাম: আঃমজিত ঘৰ নং : 64 বয়স : 58 লিঙ্গ : পুৰুষ	CNF4234837 ফটো উপলব্ধ



31 নাম : আইমন স্বামীৰ নাম: কেৰামত ঘৰ নং : ৯৪ বয়স : 52 লিঙ্গ : মহিলা	CNF4234859 ফটো উপলব্ধ	32 নাম : আমিৰ হামজা পিতাৰ নাম: কেৰামত আলী ঘৰ নং : ৯৪ বয়স : 29 লিঙ্গ : পুৰুষ	CNF0265520 ফটো উপলব্ধ	# 33 নাম : হুছনাৰা বেগম স্বামীৰ নাম: বাছিদুল ইছলাম ঘৰ নং : 64 বয়স : 29 লিঙ্গ : মহিলা	CNF4387510 ফটো উপলব্ধ
34 নাম : আমজিদা বেগম স্বামীৰ নাম: আমিৰ হামজা ঘৰ নং : ৯৪ বয়স : 28 লিঙ্গ : মহিলা	CNF0265371 ফটো উপলব্ধ	# 35 নাম : বাচিদুল ইছলাম পিতাৰ নাম: আৰব আলী ঘৰ নং : 64 বয়স : 27 লিঙ্গ : পুৰুষ	CNF0496042 ফটো উপলব্ধ	36 নাম : ইনামুল হুছেন পিতাৰ নাম: কেৰামত আলী ঘৰ নং : 94 বয়স : 23 লিঙ্গ : পুৰুষ	CNF1157718 ফটো উপলব্ধ
37 নাম : ওচমান আলী পিতাৰ নাম: হাচেন আলী ঘৰ নং : ৯৫ বয়স : 58 লিঙ্গ : পুৰুষ	CNF4234860 ফটো উপলব্ধ	38 নাম : হামিদা স্বামীৰ নাম: ওচমান আলী ঘৰ নং : ৯৫ বয়স : 48 লিঙ্গ : মহিলা	CNF4234871 ফটো উপলব্ধ	39 নাম : হামিদুল ইছলাম পিতাৰ নাম: ওচমান আলী ঘৰ নং : ৯৫ বয়স : 22 লিঙ্গ : পুৰুষ	FMU0014241 ফটো উপলব্ধ
40 নাম : মালেকা স্বামীৰ নাম: সুভান ঘৰ নং : ৯৬ বয়স : 50 লিঙ্গ : মহিলা	CNF4234893 ফটো উপলব্ধ	41 নাম : চাহাবুল আলী পিতাৰ নাম: চুভান আলী ঘৰ নং : ৯৬ বয়স : 35 লিঙ্গ : পুৰুষ	CNF4242493 ফটো উপলব্ধ	42 নাম : ফেলানি বেগম স্বামীৰ নাম: চাহাবুল আলী ঘৰ নং : ৯৬ বয়স : 31 লিঙ্গ : মহিলা	CNF0011381 ফটো উপলব্ধ
43 নাম : নূৰ মহম্মদ পিতাৰ নাম: চুভান আলী ঘৰ নং : 96 বয়স : 21 লিঙ্গ : পুৰুষ	FMU0057216 ফটো উপলব্ধ	44 নাম : আজিব্বৰ আলী পিতাৰ নাম: চুভান আলী ঘৰ নং : 96 বয়স : 21 লিঙ্গ : পুৰুষ	FMU0057281 ফটো উপলব্ধ	45 নাম : জালালউদ্দিন পিতাৰ নাম: নজৰ আলী ঘৰ নং : ৯৭ বয়স : 70 লিঙ্গ : পুৰুষ	CNF4234906 ফটো উপলব্ধ
46 নাম : জায়েদা বেগম স্বামীৰ নাম: জালাল উদ্দিন ঘৰ নং : ৯৭ বয়স : 66 লিঙ্গ : মহিলা	CNF4234917 ফটো উপলব্ধ	47 নাম : জাহিদুল ইছলাম পিতাৰ নাম: জালাল উদ্দিন ঘৰ নং : 97 বয়স : 25 লিঙ্গ : পুৰুষ	CNF0379776 ফটো উপলব্ধ	48 নাম : মাজিদুল ইছলাম পিতাৰ নাম: জালাল উদ্দিন ঘৰ নং : 97 বয়স : 22 লিঙ্গ : পুৰুষ	CNF1146661 ফটো উপলব্ধ
49 নাম : মাজেদা খাতুন স্বামীৰ নাম: আন্বাছ আলী ঘৰ নং : ৯৮ বয়স : 68 লিঙ্গ : মহিলা	CNF4234928 ফটো উপলব্ধ	50 নাম : মহিদুল ইছলাম পিতাৰ নাম: আন্বাছ আলী ঘৰ নং : ৯৮ বয়স : 42 লিঙ্গ : পুৰুষ	CNF4234939 ফটো উপলব্ধ	51 নাম : মোৰছিদা খাতুন স্বামীৰ নাম: মহিদুল ইছলাম ঘৰ নং : ৯৮ বয়স : 38 লিঙ্গ : মহিলা	CNF4234940 ফটো উপলব্ধ
52 নাম : মোজামিল হক পিতাৰ নাম: আন্বাছ আলী ঘৰ নং : ৯৮ বয়স : 35 লিঙ্গ : পুৰুষ	CNF0011382 ফটো উপলব্ধ	53 নাম : বাবিয়া খাতুন স্বামীৰ নাম: মোজামিল হক ঘৰ নং : ৯৮ বয়স : 29 লিঙ্গ : মহিলা	CNF0265165 ফটো উপলব্ধ	54 নাম : বাহাবুল ইছলাম পিতাৰ নাম: আন্বাছ আলী ঘৰ নং : ৯৮ বয়স : 29 লিঙ্গ : পুৰুষ	CNF0312819 ফটো উপলব্ধ
55 নাম : আনাৰুল আলী পিতাৰ নাম: আন্বাছ আলী ঘৰ নং : ৯৮ বয়স : 27 লিঙ্গ : পুৰুষ	CNF0380873 ফটো উপলব্ধ	56 নাম : চামচুন নাহাৰ পিতাৰ নাম: আৰব আলী ঘৰ নং : 98 বয়স : 25 লিঙ্গ : মহিলা	CNF0420646 ফটো উপলব্ধ	57 নাম : মাৰজিনা খাতুন স্বামীৰ নাম: বাহাবুল ইছলাম ঘৰ নং : 98 বয়স : 23 লিঙ্গ : মহিলা	CNF4433702 ফটো উপলব্ধ
58 নাম : ৰহিমা খাতুন স্বামীৰ নাম: আনাৰুল আলী ঘৰ নং : 98 বয়স : 22 লিঙ্গ : মহিলা	FMU0256701 ফটো উপলব্ধ	59 নাম : ৰহিমা খাতুন স্বামীৰ নাম: আনাৰুল আলী ঘৰ নং : 98 বয়স : 21 লিঙ্গ : মহিলা	FMU0147116 ফটো উপলব্ধ	# 60 নাম : আব্দুল কাদিৰ পিতাৰ নাম: নিজামউদ্দিন ঘৰ নং : ৯৯ বয়স : 71 লিঙ্গ : পুৰুষ	CNF4234951 ফটো উপলব্ধ



61 নাম : বেহেনা স্বামীৰ নাম: আ: কাদিৰ ঘৰ নং : ৯৯ বয়স : 66 লিঙ্গ : মহিলা	CNF4234962 ফটো উপলব্ধ	62 নাম : ওছমান আলী পিতাৰ নাম: নিজামউদ্দিন ঘৰ নং : ১০০ বয়স : 88 লিঙ্গ : পুৰুষ	CNF4234973 ফটো উপলব্ধ	63 নাম : ছমলা খাতুন স্বামীৰ নাম: ওছমান আলী ঘৰ নং : ১০০ বয়স : 78 লিঙ্গ : মহিলা	CNF4234984 ফটো উপলব্ধ
64 নাম : মজিবুৰ বহমান পিতাৰ নাম: ওচমান আলী ঘৰ নং : ১০০ বয়স : 62 লিঙ্গ : পুৰুষ	CNF4234995 ফটো উপলব্ধ	65 নাম : কয়াদবানু স্বামীৰ নাম: মজিবুৰ বহমান ঘৰ নং : ১০০ বয়স : 53 লিঙ্গ : মহিলা	CNF4235001 ফটো উপলব্ধ	66 নাম : জাহাঙ্গিৰ পিতাৰ নাম: ওচমান আলী ঘৰ নং : ১০০ বয়স : 40 লিঙ্গ : পুৰুষ	CNF4235012 ফটো উপলব্ধ
67 নাম : আফিয়া খাতুন স্বামীৰ নাম: জাহাঙ্গিৰ ঘৰ নং : ১০০ বয়স : 39 লিঙ্গ : মহিলা	CNF4235023 ফটো উপলব্ধ	68 নাম : ইদ্রিছ আলী পিতাৰ নাম: ওচমান আলী ঘৰ নং : ১০০ বয়স : 30 লিঙ্গ : পুৰুষ	CNF1971853 ফটো উপলব্ধ	69 নাম : ওৱাহিদা খাতুন স্বামীৰ নাম: ইদ্রিছ আলী ঘৰ নং : ১০০ বয়স : 29 লিঙ্গ : মহিলা	CNF0189878 ফটো উপলব্ধ
70 নাম : পাৰ্বালা মণ্ডল স্বামীৰ নাম: আনন্দ মণ্ডল ঘৰ নং : ১০২ বয়স : 65 লিঙ্গ : মহিলা	CNF4235125 ফটো উপলব্ধ	71 নাম : প্ৰাণকৃষ্ণ মণ্ডল পিতাৰ নাম: আনন্দ মণ্ডল ঘৰ নং : ১০২ বয়স : 46 লিঙ্গ : পুৰুষ	CNF4235114 ফটো উপলব্ধ	72 নাম : অৰ্চনা মণ্ডল স্বামীৰ নাম: প্ৰাণকৃষ্ণ মণ্ডল ঘৰ নং : ১০২ বয়স : 32 লিঙ্গ : মহিলা	CNF1971762 ফটো উপলব্ধ
73 নাম : অজয় কুমাৰ মণ্ডল পিতাৰ নাম: গনেশ মণ্ডল ঘৰ নং : ১০৩ বয়স : 53 লিঙ্গ : পুৰুষ	CNF4235158 ফটো উপলব্ধ	74 নাম : মমতা মণ্ডল স্বামীৰ নাম: অজয় মণ্ডল ঘৰ নং : ১০৩ বয়স : 42 লিঙ্গ : মহিলা	CNF4235169 ফটো উপলব্ধ	75 নাম : দিপাংকৰ মণ্ডল পিতাৰ নাম: গনেশ মণ্ডল ঘৰ নং : ১০৩ বয়স : 32 লিঙ্গ : পুৰুষ	CNF0003277 ফটো উপলব্ধ
76 নাম : নাৰায়ন মন্ডল পিতাৰ নাম: নেপাল মণ্ডল ঘৰ নং : ১০৪ বয়স : 52 লিঙ্গ : পুৰুষ	CNF4235181 ফটো উপলব্ধ	77 নাম : কৃষ্ণ মণ্ডল পিতাৰ নাম: নেপাল মণ্ডল ঘৰ নং : ১০৪ বয়স : 50 লিঙ্গ : পুৰুষ	CNF4235205 ফটো উপলব্ধ	78 নাম : প্ৰভাতী মণ্ডল স্বামীৰ নাম: নাৰায়ন মণ্ডল ঘৰ নং : ১০৪ বয়স : 43 লিঙ্গ : মহিলা	CNF4235227 ফটো উপলব্ধ
79 নাম : মিষ্টৰানী মণ্ডল স্বামীৰ নাম: কৃষ্ণ মণ্ডল ঘৰ নং : ১০৪ বয়স : 40 লিঙ্গ : মহিলা	CNF4235238 ফটো উপলব্ধ	80 নাম : দখীৰাম মণ্ডল পিতাৰ নাম: নেপাল মণ্ডল ঘৰ নং : ১০৪ বয়স : 40 লিঙ্গ : পুৰুষ	CNF4235216 ফটো উপলব্ধ	81 নাম : সৰস্বতী মণ্ডল স্বামীৰ নাম: দখীৰাম মণ্ডল ঘৰ নং : ১০৪ বয়স : 33 লিঙ্গ : মহিলা	CNF4242982 ফটো উপলব্ধ
82 নাম : ইন্দ্ৰজীত মণ্ডল পিতাৰ নাম: কৃষ্ণ মণ্ডল ঘৰ নং : 104 বয়স : 20 লিঙ্গ : পুৰুষ	FMU0057208 ফটো উপলব্ধ	83 নাম : উপেন্দ্ৰ মণ্ডল পিতাৰ নাম: ননি গোপাল মণ্ডল ঘৰ নং : ১০৫ বয়স : 68 লিঙ্গ : পুৰুষ	CNF4235249 ফটো উপলব্ধ	84 নাম : মিনৱালা মণ্ডল স্বামীৰ নাম: উপেন্দ্ৰ মণ্ডল ঘৰ নং : ১০৫ বয়স : 57 লিঙ্গ : মহিলা	CNF4235250 ফটো উপলব্ধ
85 নাম : মঙ্গল মণ্ডল পিতাৰ নাম: উপেন্দ্ৰ মণ্ডল ঘৰ নং : ১০৫ বয়স : 39 লিঙ্গ : পুৰুষ	CNF4235261 ফটো উপলব্ধ	86 নাম : ৰূপীতা মণ্ডল স্বামীৰ নাম: মঙ্গল মণ্ডল ঘৰ নং : ১০৫ বয়স : 36 লিঙ্গ : মহিলা	CNF4235294 ফটো উপলব্ধ	87 নাম : সুনিতা মণ্ডল স্বামীৰ নাম: সুনীল মণ্ডল ঘৰ নং : ১০৫ বয়স : 36 লিঙ্গ : মহিলা	CNF0004309 ফটো উপলব্ধ
88 নাম : অনিল মণ্ডল পিতাৰ নাম: উপেন্দ্ৰ মণ্ডল ঘৰ নং : ১০৫ বয়স : 36 লিঙ্গ : পুৰুষ	CNF4235283 ফটো উপলব্ধ	89 নাম : চোৰহাব আলি পিতাৰ নাম: আঃমাজিত ঘৰ নং : ১০৬ বয়স : 53 লিঙ্গ : পুৰুষ	CNF4235307 ফটো উপলব্ধ	90 নাম : আয়েছা খাতুন স্বামীৰ নাম: চোৰহাব ঘৰ নং : ১০৬ বয়স : 49 লিঙ্গ : মহিলা	CNF4235318 ফটো উপলব্ধ



91 নাম : আচাদুল ইছলাম পিতাৰ নাম: চোৰহাব আলী ঘৰ নং : ১০৬ বয়স : 33 লিঙ্গ : পুৰুষ	CNF0011383 ফটো উপলব্ধ	92 নাম : দিন ইছলাম পিতাৰ নাম: চোৰহাব আলী ঘৰ নং : ১০৬ বয়স : 30 লিঙ্গ : পুৰুষ	CNF0011384 ফটো উপলব্ধ	93 নাম : চাহাবুল ইছলাম পিতাৰ নাম: চোৰহাব আলী ঘৰ নং : ১০৬ বয়স : 27 লিঙ্গ : পুৰুষ	CNF0381459 ফটো উপলব্ধ
94 নাম : বেছমিন নাহাৰ স্বামীৰ নাম: চাহাবুল ইছলাম ঘৰ নং : 106 বয়স : 25 লিঙ্গ : মহিলা	CNF0619734 ফটো উপলব্ধ	95 নাম : তাজমিনা বেগম স্বামীৰ নাম: আছাদুল ইছলাম ঘৰ নং : 106 বয়স : 22 লিঙ্গ : মহিলা	FMU0057190 ফটো উপলব্ধ	96 নাম : ৰাজ বান স্বামীৰ নাম: দিন ইছলাম ঘৰ নং : 106 বয়স : 22 লিঙ্গ : মহিলা	FMU0147090 ফটো উপলব্ধ
97 নাম : জোনাবালী পিতাৰ নাম: ৰজৱালী ঘৰ নং : ১০৭ বয়স : 44 লিঙ্গ : পুৰুষ	CNF4235329 ফটো উপলব্ধ	98 নাম : ছাহেৰা খাতুন স্বামীৰ নাম: জোনাবালী ঘৰ নং : ১০৭ বয়স : 40 লিঙ্গ : মহিলা	CNF4235330 ফটো উপলব্ধ	99 নাম : আইজুল হক পিতাৰ নাম: হজৰত আলী ঘৰ নং : ১০৮ বয়স : 45 লিঙ্গ : পুৰুষ	CNF4235341 ফটো উপলব্ধ
100 নাম : জুবান স্বামীৰ নাম: আইজুল হক ঘৰ নং : ১০৮ বয়স : 40 লিঙ্গ : মহিলা	CNF4235352 ফটো উপলব্ধ	101 নাম : এলিজা খাতুন স্বামীৰ নাম: জাহিৰুল আলী ঘৰ নং : 108 বয়স : 23 লিঙ্গ : মহিলা	CNF1193416 ফটো উপলব্ধ	102 নাম : জাহিৰুল আলী পিতাৰ নাম: আইজুল হক ঘৰ নং : 108 বয়স : 23 লিঙ্গ : পুৰুষ	CNF4374765 ফটো উপলব্ধ
103 নাম : চালেমন স্বামীৰ নাম: ইয়াকুব আলী ঘৰ নং : ১০৯ বয়স : 66 লিঙ্গ : মহিলা	CNF4235374 ফটো উপলব্ধ	104 নাম : আঃচালাম পিতাৰ নাম: ইয়াকুব আলী ঘৰ নং : ১০৯ বয়স : 56 লিঙ্গ : পুৰুষ	CNF4235432 ফটো উপলব্ধ	105 নাম : আব্দুল কালাম পিতাৰ নাম: ইয়াকুব ঘৰ নং : ১০৯ বয়স : 52 লিঙ্গ : পুৰুষ	CNF4235385 ফটো উপলব্ধ
106 নাম : ৰুকিয়া খাতুন স্বামীৰ নাম: আঃ চালাম ঘৰ নং : ১০৯ বয়স : 48 লিঙ্গ : মহিলা	CNF4235443 ফটো উপলব্ধ	107 নাম : মজিবৰ ৰহমান পিতাৰ নাম: ইয়াকুব ঘৰ নং : ১০৯ বয়স : 42 লিঙ্গ : পুৰুষ	CNF4235409 ফটো উপলব্ধ	108 নাম : বেগমবিবি স্বামীৰ নাম: আব্দুল কালাম ঘৰ নং : ১০৯ বয়স : 42 লিঙ্গ : মহিলা	CNF4235396 ফটো উপলব্ধ
109 নাম : হাচেন আলী পিতাৰ নাম: ইয়াকুব আলী ঘৰ নং : ১০৯ বয়স : 40 লিঙ্গ : পুৰুষ	CNF4235454 ফটো উপলব্ধ	110 নাম : মাজেদা খাতুন স্বামীৰ নাম: মজিবৰ ঘৰ নং : ১০৯ বয়স : 40 লিঙ্গ : মহিলা	CNF4235410 ফটো উপলব্ধ	111 নাম : ইক্ৰামুল পিতাৰ নাম: ইয়াকুব আলী ঘৰ নং : ১০৯ বয়স : 38 লিঙ্গ : পুৰুষ	CNF4235421 ফটো উপলব্ধ
112 নাম : আচমা খাতুন স্বামীৰ নাম: ইক্ৰামুল ঘৰ নং : ১০৯ বয়স : 34 লিঙ্গ : মহিলা	CNF4235465 ফটো উপলব্ধ	113 নাম : দিলবাৰ হুছেইন পিতাৰ নাম: আঃ ছালাম ঘৰ নং : ১০৯ বয়স : 33 লিঙ্গ : পুৰুষ	CNF0011385 ফটো উপলব্ধ	114 নাম : চাহিদা বেগম স্বামীৰ নাম: হাচেন আলী ঘৰ নং : ১০৯ বয়স : 30 লিঙ্গ : মহিলা	CNF0194449 ফটো উপলব্ধ
115 নাম : জুবিনা ফাৰুকি স্বামীৰ নাম: দিলবাৰ হুছেইন ঘৰ নং : 109 বয়স : 22 লিঙ্গ : মহিলা	CNF4474995 ফটো উপলব্ধ	116 নাম : কাহেম আলী পিতাৰ নাম: ৰজব আলী ঘৰ নং : ১১০ বয়স : 57 লিঙ্গ : পুৰুষ	CNF4235476 ফটো উপলব্ধ	117 নাম : মহোৰা স্বামীৰ নাম: কাহেম আলী ঘৰ নং : ১১০ বয়স : 50 লিঙ্গ : মহিলা	CNF4235487 ফটো উপলব্ধ
118 নাম : মহৰ উদ্দীন পিতাৰ নাম: কাহেম আলী ঘৰ নং : ১১০ বয়স : 27 লিঙ্গ : পুৰুষ	CNF0377671 ফটো উপলব্ধ	119 নাম : ছাবিনা খাতুন স্বামীৰ নাম: মহৰ উদ্দীন ঘৰ নং : ১১০ বয়স : 25 লিঙ্গ : মহিলা	CNF0377481 ফটো উপলব্ধ	120 নাম : মজিবৰ বেগম পিতাৰ নাম: কাহেম আলী ঘৰ নং : 110 বয়স : 25 লিঙ্গ : পুৰুষ	FMU0210765 ফটো উপলব্ধ

121 নাম : তাহিৰ আলী পিতাৰ নাম: কাহেম আলী ঘৰ নং : 110 বয়স : 24 লিঙ্গ : পুৰুষ	FMU0057265 ফটো উপলব্ধ	122 নাম : তাইজদিন পিতাৰ নাম: কাহেম আলী ঘৰ নং : 110 বয়স : 21 লিঙ্গ : পুৰুষ	FMU0210732 ফটো উপলব্ধ	123 নাম : মাৰজিনা খাতুন স্বামীৰ নাম: তাহিৰ আলী ঘৰ নং : 110 বয়স : 21 লিঙ্গ : মহিলা	FMU0210757 ফটো উপলব্ধ
124 নাম : তাছমিনা বেগম পিতাৰ নাম: কাহেম আলী ঘৰ নং : 110 বয়স : 19 লিঙ্গ : মহিলা	FMU0210740 ফটো উপলব্ধ	125 নাম : জৰিমন স্বামীৰ নাম: ছমচেৰ ঘৰ নং : 111 বয়স : 80 লিঙ্গ : মহিলা	CNF4235523 ফটো উপলব্ধ	126 নাম : আব্দুল জলিল পিতাৰ নাম: চমচেৰ ঘৰ নং : 111 বয়স : 44 লিঙ্গ : পুৰুষ	CNF4235534 ফটো উপলব্ধ
127 নাম : ৰশিদা খাতুন স্বামীৰ নাম: আব্দুল জলিল ঘৰ নং : 111 বয়স : 40 লিঙ্গ : মহিলা	CNF4235545 ফটো উপলব্ধ	128 নাম : আবুল কাশেম পিতাৰ নাম: ছমচেৰ আলী ঘৰ নং : 111 বয়স : 35 লিঙ্গ : পুৰুষ	CNF4242642 ফটো উপলব্ধ	129 নাম : বেহেনা খাতুন স্বামীৰ নাম: আবুল কাশেম ঘৰ নং : 111 বয়স : 35 লিঙ্গ : মহিলা	CNF4242437 ফটো উপলব্ধ
130 নাম : চামচুল হক পিতাৰ নাম: আব্দুল মতিন ঘৰ নং : 112 বয়স : 58 লিঙ্গ : পুৰুষ	CNF4235556 ফটো উপলব্ধ	131 নাম : আনোৱাৰা বেগম স্বামীৰ নাম: চামচুল ঘৰ নং : 112 বয়স : 50 লিঙ্গ : মহিলা	CNF4235567 ফটো উপলব্ধ	# 132 নাম : মফিদা খাতুন স্বামীৰ নাম: ছমিৰ আলী ঘৰ নং : 212 বয়স : 31 লিঙ্গ : মহিলা	CNF4380242 ফটো উপলব্ধ
133 নাম : আনাৰুল হুছেইন পিতাৰ নাম: চামচুল হক ঘৰ নং : 112 বয়স : 27 লিঙ্গ : পুৰুষ	CNF0379974 ফটো উপলব্ধ	134 নাম : হানিফ আলী পিতাৰ নাম: ছামচুল হক ঘৰ নং : 112 বয়স : 24 লিঙ্গ : পুৰুষ	CNF1157692 ফটো উপলব্ধ	135 নাম : শ্বাহানাজ স্বামীৰ নাম: আনাৰুল হুছেইন ঘৰ নং : 112 বয়স : 23 লিঙ্গ : মহিলা	CNF1157676 ফটো উপলব্ধ
136 নাম : ছাবিনা বেগম পিতাৰ নাম: ছামচুল হক ঘৰ নং : 112 বয়স : 23 লিঙ্গ : মহিলা	CNF1158518 ফটো উপলব্ধ	137 নাম : আববক্কৰ ছিদ্দিক পিতাৰ নাম: আব্দুল মতিন ঘৰ নং : 113 বয়স : 54 লিঙ্গ : পুৰুষ	CNF4235578 ফটো উপলব্ধ	# 138 নাম : ছামিৰন নেছা স্বামীৰ নাম: আগছিদ্দিক ঘৰ নং : 113 বয়স : 40 লিঙ্গ : মহিলা	CNF4235590 ফটো উপলব্ধ
139 নাম : মফিজা খাতুন পিতাৰ নাম: আব্দুল মতিন ঘৰ নং : 113 বয়স : 38 লিঙ্গ : মহিলা	CNF4242686 ফটো উপলব্ধ	140 নাম : মস্তোফা আলী পিতাৰ নাম: আব্দুল মতিন ঘৰ নং : 113 বয়স : 33 লিঙ্গ : পুৰুষ	CNF4242937 ফটো উপলব্ধ	141 নাম : আব্দুল ছামাদ পিতাৰ নাম: আব্দুল মতিন ঘৰ নং : 113 বয়স : 33 লিঙ্গ : পুৰুষ	CNF0011386 ফটো উপলব্ধ
142 নাম : কাজিফা বেগম স্বামীৰ নাম: মস্তোফা আলী ঘৰ নং : 113 বয়স : 32 লিঙ্গ : মহিলা	CNF4242960 ফটো উপলব্ধ	143 নাম : আনোৱাৰা বেগম স্বামীৰ নাম: আব্দুল ছামাদ ঘৰ নং : 113 বয়স : 26 লিঙ্গ : মহিলা	FMU0201244 ফটো উপলব্ধ	144 নাম : চাহিদুল ইছলাম পিতাৰ নাম: আবু বক্কৰ ছিদ্দিক ঘৰ নং : 113 বয়স : 21 লিঙ্গ : পুৰুষ	CNF4474946 ফটো উপলব্ধ
145 নাম : খাজাল উদ্দিন পিতাৰ নাম: আববক্কৰ ছিদ্দিক ঘৰ নং : 113 বয়স : 19 লিঙ্গ : পুৰুষ	FMU0298778 ফটো উপলব্ধ	146 নাম : কুলচুম বিবি স্বামীৰ নাম: জিন্নত ঘৰ নং : 118 বয়স : 70 লিঙ্গ : মহিলা	CNF4235603 ফটো উপলব্ধ	147 নাম : হাজেৰা স্বামীৰ নাম: কাহেম ঘৰ নং : 115 বয়স : 88 লিঙ্গ : মহিলা	CNF4235636 ফটো উপলব্ধ
148 নাম : হৰজত আলি পিতাৰ নাম: কাহেম ঘৰ নং : 115 বয়স : 63 লিঙ্গ : পুৰুষ	CNF4235614 ফটো উপলব্ধ	149 নাম : মৰতুজা স্বামীৰ নাম: হৰজত আলী ঘৰ নং : 115 বয়স : 51 লিঙ্গ : মহিলা	CNF4235625 ফটো উপলব্ধ	150 নাম : আছিয়া বিবি পিতাৰ নাম: কাহেম আলী ঘৰ নং : 115 বয়স : 31 লিঙ্গ : মহিলা	CNF0420505 ফটো উপলব্ধ



151 নাম : আনোৱাৰা বেগম স্বামীৰ নাম: মহিদুল ইছলাম ঘৰ নং : 115 বয়স : 28 লিঙ্গ : মহিলা	CNF0420323 ফটো উপলব্ধ	152 নাম : মহিদুল ইছলাম পিতাৰ নাম: হৰজত আলি ঘৰ নং : 115 বয়স : 26 লিঙ্গ : পুৰুষ	CNF0613638 ফটো উপলব্ধ	153 নাম : আনেছ আলি পিতাৰ নাম: হৰজত আলী ঘৰ নং : 116 বয়স : 70 লিঙ্গ : পুৰুষ	CNF4235670 ফটো উপলব্ধ
154 নাম : মজিদা স্বামীৰ নাম: আনেচ আলী ঘৰ নং : 116 বয়স : 63 লিঙ্গ : মহিলা	CNF4235681 ফটো উপলব্ধ	155 নাম : জবান আলী পিতাৰ নাম: আনেচ আলী ঘৰ নং : 116 বয়স : 47 লিঙ্গ : পুৰুষ	CNF4235692 ফটো উপলব্ধ	156 নাম : ছৰিফা স্বামীৰ নাম: জবান ঘৰ নং : 116 বয়স : 41 লিঙ্গ : মহিলা	CNF4235705 ফটো উপলব্ধ
157 নাম : মুকছেদ পিতাৰ নাম: আনেচ আলী ঘৰ নং : 116 বয়স : 40 লিঙ্গ : পুৰুষ	CNF4235716 ফটো উপলব্ধ	158 নাম : ছায়াৰন নেচা স্বামীৰ নাম: মুকছেদ ঘৰ নং : 116 বয়স : 34 লিঙ্গ : মহিলা	CNF4242653 ফটো উপলব্ধ	159 নাম : তফাজুল ইছলাম পিতাৰ নাম: আনেছ আলী ঘৰ নং : 116 বয়স : 29 লিঙ্গ : পুৰুষ	CNF0265363 ফটো উপলব্ধ
160 নাম : বুকন নেহাৰ স্বামীৰ নাম: তফাজুল ইছলাম ঘৰ নং : 116 বয়স : 24 লিঙ্গ : মহিলা	CNF4474664 ফটো উপলব্ধ	161 নাম : ছৰিফ উদ্দিন পিতাৰ নাম: জাবান আলী ঘৰ নং : 116 বয়স : 20 লিঙ্গ : পুৰুষ	FMU0258509 ফটো উপলব্ধ	162 নাম : চাৰিতুল্লাহ আলী পিতাৰ নাম: জাবান আলী ঘৰ নং : 116 বয়স : 19 লিঙ্গ : পুৰুষ	FMU0258491 ফটো উপলব্ধ
163 নাম : নূৰ ইছলাম পিতাৰ নাম: ফাজু সেখ ঘৰ নং : 119 বয়স : 73 লিঙ্গ : পুৰুষ	CNF4235727 ফটো উপলব্ধ	164 নাম : মালেকা স্বামীৰ নাম: নূৰ ইছলাম ঘৰ নং : 119 বয়স : 68 লিঙ্গ : মহিলা	CNF4235738 ফটো উপলব্ধ	165 নাম : বিলাল আলী পিতাৰ নাম: নূৰ ইছলাম ঘৰ নং : 119 বয়স : 33 লিঙ্গ : পুৰুষ	CNF4242471 ফটো উপলব্ধ
166 নাম : মঞ্জিলা খাতুন স্বামীৰ নাম: বিলাল আলী ঘৰ নং : 119 বয়স : 32 লিঙ্গ : মহিলা	CNF4242664 ফটো উপলব্ধ	167 নাম : গুলজাৰ হুছেইন পিতাৰ নাম: নূৰ ইছলাম আলী ঘৰ নং : 119 বয়স : 30 লিঙ্গ : পুৰুষ	CNF1971842 ফটো উপলব্ধ	168 নাম : তাছমিন চুলতানা স্বামীৰ নাম: গুলজাৰ হুছেইন ঘৰ নং : 117 বয়স : 28 লিঙ্গ : মহিলা	FMU0074054 ফটো উপলব্ধ
169 নাম : দিলবাৰ আলী পিতাৰ নাম: নূৰ ইছলাম ঘৰ নং : 117 বয়স : 25 লিঙ্গ : পুৰুষ	CNF0446450 ফটো উপলব্ধ	170 নাম : চহৰ আলী পিতাৰ নাম: নূৰ ইছলাম ঘৰ নং : 117 বয়স : 25 লিঙ্গ : পুৰুষ	FMU0074088 ফটো উপলব্ধ	171 নাম : তাহেৰ আলী পিতাৰ নাম: নূৰ ইছলাম ঘৰ নং : 117 বয়স : 24 লিঙ্গ : পুৰুষ	FMU0073999 ফটো উপলব্ধ
172 নাম : নাজবিনা খাতুন স্বামীৰ নাম: দিলবাৰ আলী ঘৰ নং : 117 বয়স : 23 লিঙ্গ : মহিলা	FMU0074062 ফটো উপলব্ধ	173 নাম : ৰহিমা খাতুন স্বামীৰ নাম: আঃজব্বাৰ ঘৰ নং : 119 বয়স : 76 লিঙ্গ : মহিলা	CNF4235772 ফটো উপলব্ধ	174 নাম : জেলেকা খাতুন স্বামীৰ নাম: ইব্রাহিম ঘৰ নং : 119 বয়স : 42 লিঙ্গ : মহিলা	CNF4235794 ফটো উপলব্ধ
175 নাম : মহাম্মদ আলী পিতাৰ নাম: জব্বাৰ আলী ঘৰ নং : 119 বয়স : 28 লিঙ্গ : পুৰুষ	CNF0619411 ফটো উপলব্ধ	176 নাম : ওয়াজিদা খাতুন স্বামীৰ নাম: মহাম্মদ আলী ঘৰ নং : 119 বয়স : 25 লিঙ্গ : মহিলা	CNF0619692 ফটো উপলব্ধ	177 নাম : মোক্তাৰ হুছেইন পিতাৰ নাম: ইব্রাহিম আলী ঘৰ নং : 119 বয়স : 24 লিঙ্গ : পুৰুষ	FMU0074070 ফটো উপলব্ধ
178 নাম : আমিৰজান স্বামীৰ নাম: মন্লাছ ঘৰ নং : 120 বয়স : 83 লিঙ্গ : মহিলা	CNF4235818 ফটো উপলব্ধ	179 নাম : জহিৰুল পিতাৰ নাম: মন্লাছ ঘৰ নং : 120 বয়স : 55 লিঙ্গ : পুৰুষ	CNF4235829 ফটো উপলব্ধ	180 নাম : ৰাহিদা খাতুন স্বামীৰ নাম: জহিৰুল ঘৰ নং : 120 বয়স : 51 লিঙ্গ : মহিলা	CNF4235830 ফটো উপলব্ধ



181 নাম : আচিকুল ইছলাম পিতাৰ নাম: জাহিৰুল ঘৰ নং : 120 বয়স : 23 লিঙ্গ : পুৰুষ	CNF4474805 ফটো উপলব্ধ	182 নাম : চুকৰ আলী পিতাৰ নাম: জাহিৰুল ইছলাম ঘৰ নং : 120 বয়স : 21 লিঙ্গ : পুৰুষ	FMU0210724 ফটো উপলব্ধ	183 নাম : বাচিদল ইছলাম পিতাৰ নাম: জাহিৰুল ইছলাম ঘৰ নং : 120 বয়স : 19 লিঙ্গ : পুৰুষ	FMU0210716 ফটো উপলব্ধ
184 নাম : আব্দুল বাৰেক পিতাৰ নাম: তাছেন ঘৰ নং : ১২১ বয়স : 54 লিঙ্গ : পুৰুষ	CNF4235841 ফটো উপলব্ধ	185 নাম : জৰফুলি স্বামীৰ নাম: আঃবাৰেক ঘৰ নং : ১২১ বয়স : 40 লিঙ্গ : মহিলা	CNF4235852 ফটো উপলব্ধ	186 নাম : চাফিয়া স্বামীৰ নাম: হাচেন আলী ঘৰ নং : ১২২ বয়স : 68 লিঙ্গ : মহিলা	CNF4235863 ফটো উপলব্ধ
187 নাম : চফৰ উদ্দিন পিতাৰ নাম: হাচেন আলী ঘৰ নং : ১২২ বয়স : 44 লিঙ্গ : পুৰুষ	CNF4235874 ফটো উপলব্ধ	188 নাম : মহৰ আলী পিতাৰ নাম: হাচেন আলী ঘৰ নং : ১২২ বয়স : 42 লিঙ্গ : পুৰুষ	CNF4235896 ফটো উপলব্ধ	189 নাম : হাচনাৰা বেগম স্বামীৰ নাম: চফ.ৰ উদ্দীন ঘৰ নং : ১২২ বয়স : 40 লিঙ্গ : মহিলা	CNF4235885 ফটো উপলব্ধ
190 নাম : হাচিনা বেগম স্বামীৰ নাম: মহৰ আলী ঘৰ নং : ১২২ বয়স : 31 লিঙ্গ : মহিলা	CNF0011388 ফটো উপলব্ধ	191 নাম : বাবুল আলী পিতাৰ নাম: হাচেন আলী ঘৰ নং : ১২২ বয়স : 31 লিঙ্গ : পুৰুষ	CNF4242744 ফটো উপলব্ধ	192 নাম : চফৰা বেগম স্বামীৰ নাম: বাবুল আলী ঘৰ নং : ১২২ বয়স : 27 লিঙ্গ : মহিলা	CNF0498972 ফটো উপলব্ধ
193 নাম : বুমেণ্ট বেগম পিতাৰ নাম: হাচান আলী ঘৰ নং : 122 বয়স : 27 লিঙ্গ : মহিলা	CNF0420091 ফটো উপলব্ধ	194 নাম : গহুৰ আলী পিতাৰ নাম: হাচান আলী ঘৰ নং : 122 বয়স : 26 লিঙ্গ : পুৰুষ	CNF0420109 ফটো উপলব্ধ	195 নাম : খালেদা বেগম স্বামীৰ নাম: গহুৰ আলী ঘৰ নং : 122 বয়স : 25 লিঙ্গ : মহিলা	CNF0420463 ফটো উপলব্ধ
196 নাম : হাবুল আলী পিতাৰ নাম: সিদিৰ সেখ ঘৰ নং : ১২৩ বয়স : 68 লিঙ্গ : পুৰুষ	CNF4235910 ফটো উপলব্ধ	197 নাম : চানবান স্বামীৰ নাম: হাবুল আলী ঘৰ নং : ১২৩ বয়স : 66 লিঙ্গ : মহিলা	CNF4235921 ফটো উপলব্ধ	198 নাম : বাবৰ আলী পিতাৰ নাম: হাবুল আলী ঘৰ নং : ১২৩ বয়স : 56 লিঙ্গ : পুৰুষ	CNF0266320 ফটো উপলব্ধ
199 নাম : চানমিয়া পিতাৰ নাম: হাবুল আলী ঘৰ নং : ১২৩ বয়স : 46 লিঙ্গ : পুৰুষ	CNF4235932 ফটো উপলব্ধ	200 নাম : দুলাল আলী পিতাৰ নাম: হাবুল আলী ঘৰ নং : ১২৩ বয়স : 34 লিঙ্গ : পুৰুষ	CNF4242879 ফটো উপলব্ধ	201 নাম : বুমেনা খাতুন স্বামীৰ নাম: বাবৰ আলী ঘৰ নং : ১২৩ বয়স : 33 লিঙ্গ : মহিলা	CNF0266403 ফটো উপলব্ধ
# 202 নাম : ছবিয়া খাতুন স্বামীৰ নাম: চানমিয়া ঘৰ নং : ১২৩ বয়স : 31 লিঙ্গ : মহিলা	CNF4242697 ফটো উপলব্ধ	203 নাম : মাজিনা বেগম স্বামীৰ নাম: দুলাল আলী ঘৰ নং : ১২৩ বয়স : 31 লিঙ্গ : মহিলা	CNF4242539 ফটো উপলব্ধ	# 204 নাম : ছৈয়দ আলী পিতাৰ নাম: হাবুল আলী ঘৰ নং : 123 বয়স : 25 লিঙ্গ : পুৰুষ	FMU0201418 ফটো উপলব্ধ
205 নাম : কুলচমা বেগম স্বামীৰ নাম: ছৈয়দ আলী ঘৰ নং : 123 বয়স : 21 লিঙ্গ : মহিলা	FMU0201392 ফটো উপলব্ধ	206 নাম : মেহেৰজান স্বামীৰ নাম: জাফৰ ঘৰ নং : ১২৪ বয়স : 83 লিঙ্গ : মহিলা	CNF4235954 ফটো উপলব্ধ	207 নাম : বাবৰ আলী পিতাৰ নাম: জাফৰ আলী ঘৰ নং : ১২৪ বয়স : 57 লিঙ্গ : পুৰুষ	CNF0011389 ফটো উপলব্ধ
208 নাম : মজিবৰ পিতাৰ নাম: জাফৰ ঘৰ নং : ১২৪ বয়স : 55 লিঙ্গ : পুৰুষ	CNF4235976 ফটো উপলব্ধ	209 নাম : ফুলবান স্বামীৰ নাম: বাবৰ আলী ঘৰ নং : ১২৪ বয়স : 51 লিঙ্গ : মহিলা	CNF4235965 ফটো উপলব্ধ	210 নাম : জামেনা স্বামীৰ নাম: মজিবৰ ঘৰ নং : ১২৪ বয়স : 45 লিঙ্গ : মহিলা	CNF4235987 ফটো উপলব্ধ



211 নাম : এমৰাৰদুল আলী পিতাৰ নাম: জাফৰ আলী ঘৰ নং : ১২৪ বয়স : 35 লিঙ্গ : পুৰুষ	CNF4242993 ফটো উপলব্ধ	212 নাম : হাজেৰা খাতুন স্বামীৰ নাম: এমৰাৰদুল আলী ঘৰ নং : ১২৪ বয়স : 34 লিঙ্গ : মহিলা	CNF4242948 ফটো উপলব্ধ	213 নাম : ছহিদুল ইছলাম পিতাৰ নাম: জাফৰ আলী ঘৰ নং : ১২৪ বয়স : 30 লিঙ্গ : পুৰুষ	CNF1971886 ফটো উপলব্ধ
214 নাম : কুলচুমা খাতুন স্বামীৰ নাম: এমৰাৰদুল আলী ঘৰ নং : ১২৪ বয়স : 27 লিঙ্গ : মহিলা	CNF1210962 ফটো উপলব্ধ	# 215 নাম : তাছলিমা খাতুন স্বামীৰ নাম: ছহিদুল ইছলাম ঘৰ নং : 124 বয়স : 27 লিঙ্গ : মহিলা	HLF0392043 ফটো উপলব্ধ	216 নাম : আব্দুল কালাম পিতাৰ নাম: মজিবুৰ বহমান ঘৰ নং : 124 বয়স : 23 লিঙ্গ : পুৰুষ	FMU0074013 ফটো উপলব্ধ
S 217 নাম : কুলচুম বিৰি স্বামীৰ নাম: তাছলিমা ঘৰ নং : ১২৫ বয়স : 98 লিঙ্গ : মহিলা	CNF4236015 ফটো উপলব্ধ	218 নাম : আবদুল মালেক পিতাৰ নাম: তাছলিমা ঘৰ নং : ১২৫ বয়স : 63 লিঙ্গ : পুৰুষ	CNF4235998 ফটো উপলব্ধ	219 নাম : ফুলবানু স্বামীৰ নাম: আঃমালেক ঘৰ নং : ১২৫ বয়স : 52 লিঙ্গ : মহিলা	CNF4236004 ফটো উপলব্ধ
220 নাম : চাদ্দাম হুছেইন পিতাৰ নাম: আব্দুল মালেক ঘৰ নং : ১২৫ বয়স : 28 লিঙ্গ : পুৰুষ	CNF0383059 ফটো উপলব্ধ	221 নাম : ইছতাৰা খাতুন স্বামীৰ নাম: ছাদ্দাম হুছেইন ঘৰ নং : 125 বয়স : 28 লিঙ্গ : মহিলা	CNF0451864 ফটো উপলব্ধ	222 নাম : মাইনুল হক পিতাৰ নাম: আব্দুল মালেক ঘৰ নং : 125 বয়স : 28 লিঙ্গ : পুৰুষ	CNF4369484 ফটো উপলব্ধ
223 নাম : মোকলেছা খাতুন মাতৃৰ নাম: মাইনুল হক ঘৰ নং : 125 বয়স : 26 লিঙ্গ : মহিলা	CNF4369351 ফটো উপলব্ধ	224 নাম : চলমান আলী পিতাৰ নাম: আব্দুল মালেক ঘৰ নং : ১২৫ বয়স : 25 লিঙ্গ : পুৰুষ	CNF0386946 ফটো উপলব্ধ	225 নাম : মুবাশিৰা বেগম স্বামীৰ নাম: চলমান আলী ঘৰ নং : 125 বয়স : 22 লিঙ্গ : মহিলা	FMU0283788 ফটো উপলব্ধ
226 নাম : ধন্য বালা মণ্ডল স্বামীৰ নাম: নিমাই মণ্ডল ঘৰ নং : ১৩৩ বয়স : 68 লিঙ্গ : মহিলা	CNF4236037 ফটো উপলব্ধ	227 নাম : নিৰঞ্জন মণ্ডল পিতাৰ নাম: নিমাই মণ্ডল ঘৰ নং : ১৩৩ বয়স : 48 লিঙ্গ : পুৰুষ	CNF4236048 ফটো উপলব্ধ	228 নাম : বিৰজা মণ্ডল স্বামীৰ নাম: নিৰঞ্জন মণ্ডল ঘৰ নং : ১৩৩ বয়স : 40 লিঙ্গ : মহিলা	CNF4236059 ফটো উপলব্ধ
229 নাম : বামপ্ৰসাদ মণ্ডল পিতাৰ নাম: নিমাই মণ্ডল ঘৰ নং : ১৩৩ বয়স : 38 লিঙ্গ : পুৰুষ	CNF4236060 ফটো উপলব্ধ	230 নাম : মাইনা বানী মণ্ডল স্বামীৰ নাম: বামপ্ৰসাদ মণ্ডল ঘৰ নং : ১৩৩ বয়স : 34 লিঙ্গ : মহিলা	CNF1971831 ফটো উপলব্ধ	231 নাম : গংগা প্ৰসাদ মণ্ডল পিতাৰ নাম: লেট নিমাই মণ্ডল ঘৰ নং : 133 বয়স : 30 লিঙ্গ : পুৰুষ	CNF4405106 ফটো উপলব্ধ
232 নাম : হৰিপ্ৰসাদ মণ্ডল পিতাৰ নাম: নিমাই মণ্ডল ঘৰ নং : 133 বয়স : 29 লিঙ্গ : পুৰুষ	CNF0451575 ফটো উপলব্ধ	233 নাম : আন্বা মণ্ডল স্বামীৰ নাম: গংগা প্ৰসাদ মণ্ডল ঘৰ নং : ১৩৩ বয়স : 28 লিঙ্গ : মহিলা	CNF1210939 ফটো উপলব্ধ	234 নাম : প্ৰমিলা মণ্ডল স্বামীৰ নাম: হৰিপ্ৰসাদ মণ্ডল ঘৰ নং : 133 বয়স : 27 লিঙ্গ : মহিলা	CNF1128602 ফটো উপলব্ধ
235 নাম : বিষ্ণু মণ্ডল পিতাৰ নাম: নিৰঞ্জন মণ্ডল ঘৰ নং : 133 বয়স : 21 লিঙ্গ : পুৰুষ	FMU0329276 ফটো উপলব্ধ	236 নাম : অৰ্জুন মণ্ডল পিতাৰ নাম: মতীলাল মণ্ডল ঘৰ নং : ১৩৪ বয়স : 64 লিঙ্গ : পুৰুষ	CNF4236093 ফটো উপলব্ধ	237 নাম : ভানুবালা মণ্ডল স্বামীৰ নাম: অৰ্জুন মণ্ডল ঘৰ নং : ১৩৪ বয়স : 53 লিঙ্গ : মহিলা	CNF0209007 ফটো উপলব্ধ
238 নাম : অতুল চন্দ্ৰ মণ্ডল পিতাৰ নাম: অৰ্জুন মণ্ডল ঘৰ নং : 134 বয়স : 23 লিঙ্গ : পুৰুষ	CNF4354148 ফটো উপলব্ধ	239 নাম : দিপিকা মণ্ডল পিতাৰ নাম: অৰ্জুন মণ্ডল ঘৰ নং : 134 বয়স : 22 লিঙ্গ : মহিলা	FMU0298752 ফটো উপলব্ধ	240 নাম : বামলাল শৰ্মা পিতাৰ নাম: গনেশ শৰ্মা ঘৰ নং : ১৩৫ বয়স : 58 লিঙ্গ : পুৰুষ	CNF4236184 ফটো উপলব্ধ



241 নাম : সন্ধ্যাৰাণী শৰ্মা স্বামীৰ নাম : ৰামলাল শৰ্মা ঘৰ নং : ১৩৫ বয়স : 54 লিঙ্গ : মহিলা	CNF4236195 ফটো উপলব্ধ	242 নাম : চৈতন্য শৰ্মা পিতাৰ নাম : ৰামলাল শৰ্মা ঘৰ নং : ১৩৫ বয়স : 29 লিঙ্গ : পুৰুষ	CNF0025346 ফটো উপলব্ধ	243 নাম : বিপুল শৰ্মা পিতাৰ নাম : ৰামলাল শৰ্মা ঘৰ নং : ১৩৫ বয়স : 29 লিঙ্গ : পুৰুষ	CNF0025379 ফটো উপলব্ধ
244 নাম : সঞ্জিতা শৰ্মা স্বামীৰ নাম : চৈতন্য শৰ্মা ঘৰ নং : 135 বয়স : 29 লিঙ্গ : মহিলা	CNF0613315 ফটো উপলব্ধ	245 নাম : বিষ্ণু শৰ্মা পিতাৰ নাম : ৰামলাল শৰ্মা ঘৰ নং : 135 বয়স : 24 লিঙ্গ : পুৰুষ	CNF0418319 ফটো উপলব্ধ	246 নাম : জয়গুন মেছা স্বামীৰ নাম : আলিমুদ্দিন ঘৰ নং : ১৩৭ বয়স : 83 লিঙ্গ : মহিলা	CNF4236355 ফটো উপলব্ধ
247 নাম : জয়নাল আবদিন পিতাৰ নাম : আলিমুদ্দিন ঘৰ নং : ১৩৭ বয়স : 65 লিঙ্গ : পুৰুষ	CNF4236366 ফটো উপলব্ধ	248 নাম : জমিৰ উদ্দিন পিতাৰ নাম : আলিমুদ্দিন ঘৰ নং : ১৩৭ বয়স : 62 লিঙ্গ : পুৰুষ	CNF4236388 ফটো উপলব্ধ	249 নাম : চুফিয়া খাতুন স্বামীৰ নাম : জয়নাল আবদিন ঘৰ নং : ১৩৭ বয়স : 56 লিঙ্গ : মহিলা	CNF4236377 ফটো উপলব্ধ
250 নাম : মাজেদা খাতুন স্বামীৰ নাম : জমিৰ উদ্দিন ঘৰ নং : ১৩৭ বয়স : 52 লিঙ্গ : মহিলা	CNF4236399 ফটো উপলব্ধ	251 নাম : আবুল কাহেম পিতাৰ নাম : আলী মুদ্দিন ঘৰ নং : ১৩৭ বয়স : 47 লিঙ্গ : পুৰুষ	CNF4236413 ফটো উপলব্ধ	252 নাম : আব্দুল ছালাম পিতাৰ নাম : আলী মুদ্দিন ঘৰ নং : ১৩৭ বয়স : 45 লিঙ্গ : পুৰুষ	CNF4236424 ফটো উপলব্ধ
253 নাম : সাজিদা খাতুন স্বামীৰ নাম : আবুল কাচেম ঘৰ নং : ১৩৭ বয়স : 38 লিঙ্গ : মহিলা	CNF4242620 ফটো উপলব্ধ	254 নাম : ৰাবিয়া বেগম স্বামীৰ নাম : আঃ ছালাম ঘৰ নং : ১৩৭ বয়স : 38 লিঙ্গ : মহিলা	CNF4236435 ফটো উপলব্ধ	255 নাম : মিনাৰা বেগম স্বামীৰ নাম : আব্দুল ছালাম ঘৰ নং : 137 বয়স : 34 লিঙ্গ : মহিলা	CNF4433975 ফটো উপলব্ধ
256 নাম : ছাদাম হুছেইন পিতাৰ নাম : জমিৰ উদ্দিন ঘৰ নং : ১৩৭ বয়স : 26 লিঙ্গ : পুৰুষ	CNF0265215 ফটো উপলব্ধ	257 নাম : আইজুল হুক পিতাৰ নাম : জমিৰ উদ্দিন ঘৰ নং : 137 বয়স : 26 লিঙ্গ : পুৰুষ	CNF4433744 ফটো উপলব্ধ	# 258 নাম : অজফা বেগম পিতাৰ নাম : আবুল কাশেম ঘৰ নং : ১৩৮ বয়স : 25 লিঙ্গ : মহিলা	CNF4376992 ফটো উপলব্ধ
259 নাম : আমিৰ হুছেইন পিতাৰ নাম : জয়নাল আবদিন ঘৰ নং : 137 বয়স : 23 লিঙ্গ : পুৰুষ	CNF4436119 ফটো উপলব্ধ	260 নাম : ছাদিকুল ইছলাম পিতাৰ নাম : জমিৰ উদ্দিন ঘৰ নং : 137 বয়স : 20 লিঙ্গ : পুৰুষ	FMU0311506 ফটো উপলব্ধ	261 নাম : আবুল কাহেম পিতাৰ নাম : হাছেন আলী ঘৰ নং : ১৩৮ বয়স : 60 লিঙ্গ : পুৰুষ	CNF4236468 ফটো উপলব্ধ
#2 262 নাম : উম্মো কুলচুম স্বামীৰ নাম : আবুল কাচেম ঘৰ নং : ১৩৮ বয়স : 56 লিঙ্গ : মহিলা	CNF4236479 ফটো উপলব্ধ	263 নাম : নজৰুল ইছলাম পিতাৰ নাম : আবুল কাচেম ঘৰ নং : ১৩৮ বয়স : 28 লিঙ্গ : পুৰুষ	CNF0266015 ফটো উপলব্ধ	264 নাম : মুশাৰফ হুছেইন পিতাৰ নাম : আবুল কাশেম ঘৰ নং : 138 বয়স : 23 লিঙ্গ : পুৰুষ	CNF4359782 ফটো উপলব্ধ
265 নাম : বুকিয়া খাতুন স্বামীৰ নাম : নজৰুল ইছলাম ঘৰ নং : 138 বয়স : 19 লিঙ্গ : মহিলা	FMU0312769 ফটো উপলব্ধ	266 নাম : কাচেম আলি পিতাৰ নাম : ইছব আলী ঘৰ নং : ১৩৯ বয়স : 63 লিঙ্গ : পুৰুষ	CNF4236480 ফটো উপলব্ধ	267 নাম : খোদেজা বিবি স্বামীৰ নাম : কাচেম আলি ঘৰ নং : ১৩৯ বয়স : 56 লিঙ্গ : মহিলা	CNF4236491 ফটো উপলব্ধ
268 নাম : খোচেদ আলী পিতাৰ নাম : কাচেম আলি ঘৰ নং : ১৩৯ বয়স : 44 লিঙ্গ : পুৰুষ	CNF4236504 ফটো উপলব্ধ	269 নাম : মার্জিনা খাতুন স্বামীৰ নাম : খোচেদ আলী ঘৰ নং : ১৩৯ বয়স : 40 লিঙ্গ : মহিলা	CNF4236515 ফটো উপলব্ধ	270 নাম : কুতুবুদ্দিন আলী পিতাৰ নাম : কাচেম আলী ঘৰ নং : ১৩৯ বয়স : 36 লিঙ্গ : পুৰুষ	CNF1971740 ফটো উপলব্ধ



<p>271 CNF4236537</p> <p>নাম : হালিমা খাতুন স্বামীৰ নাম : হামেদ আলী ঘৰ নং : 180 বয়স : 103 লিঙ্গ : মহিলা</p> <p>ফটো উপলব্ধ</p>	<p>272 CNF4236560</p> <p>নাম : আনেছ আলি পিতাৰ নাম : হামেদ আলী ঘৰ নং : 180 বয়স : 65 লিঙ্গ : পুৰুষ</p> <p>ফটো উপলব্ধ</p>	<p>273 CNF4236571</p> <p>নাম : চাহেৰা খাতুন স্বামীৰ নাম : আনেছ আলী ঘৰ নং : 180 বয়স : 54 লিঙ্গ : মহিলা</p> <p>ফটো উপলব্ধ</p>
<p>274 CNF4236548</p> <p>নাম : ওছমান আলী পিতাৰ নাম : হামেদ আলী ঘৰ নং : 180 বয়স : 54 লিঙ্গ : পুৰুষ</p> <p>ফটো উপলব্ধ</p>	<p>275 CNF4236559</p> <p>নাম : ফজিলা খাতুন স্বামীৰ নাম : ওছমান আলী ঘৰ নং : 180 বয়স : 54 লিঙ্গ : মহিলা</p> <p>ফটো উপলব্ধ</p>	<p>276 CNF0011390</p> <p>নাম : আশ্বাদুৰ ইছলাম পিতাৰ নাম : আনেছ আলী ঘৰ নং : 180 বয়স : 30 লিঙ্গ : পুৰুষ</p> <p>ফটো উপলব্ধ</p>
<p>277 CNF0324509</p> <p>নাম : আনজুৱাৰা খাতুন স্বামীৰ নাম : আহাদুল ইছলাম ঘৰ নং : 180 বয়স : 28 লিঙ্গ : মহিলা</p> <p>ফটো উপলব্ধ</p>	<p>278 CNF0324517</p> <p>নাম : হুছেন আলী পিতাৰ নাম : আনেছ আলী ঘৰ নং : 180 বয়স : 28 লিঙ্গ : পুৰুষ</p> <p>ফটো উপলব্ধ</p>	<p>279 CNF0324558</p> <p>নাম : ফৰিজুল হক পিতাৰ নাম : ওচমান আলী ঘৰ নং : 140 বয়স : 28 লিঙ্গ : পুৰুষ</p> <p>ফটো উপলব্ধ</p>
<p>280 CNF0492504</p> <p>নাম : ছিৰাজুল হক পিতাৰ নাম : ওচমান আলী ঘৰ নং : 180 বয়স : 25 লিঙ্গ : পুৰুষ</p> <p>ফটো উপলব্ধ</p>	<p>281 FMU0210708</p> <p>নাম : নূৰজাহান বেগম স্বামীৰ নাম : হুছেন আলী ঘৰ নং : 140 বয়স : 23 লিঙ্গ : মহিলা</p> <p>ফটো উপলব্ধ</p>	<p>282 CNF4433652</p> <p>নাম : মনজুৱাৰা খাতুন স্বামীৰ নাম : ফৰিজুল হক ঘৰ নং : 140 বয়স : 23 লিঙ্গ : মহিলা</p> <p>ফটো উপলব্ধ</p>
<p>283 CNF1215508</p> <p>নাম : মিৰাজুল হক পিতাৰ নাম : ওচমান আলী ঘৰ নং : 180 বয়স : 22 লিঙ্গ : পুৰুষ</p> <p>ফটো উপলব্ধ</p>	<p>284 FMU0097840</p> <p>নাম : আচিকুল হক পিতাৰ নাম : আনেছ আলী ঘৰ নং : 140 বয়স : 20 লিঙ্গ : পুৰুষ</p> <p>ফটো উপলব্ধ</p>	<p>285 CNF4236593</p> <p>নাম : ইছমাইল হুছেইন পিতাৰ নাম : আব্বাছ আলী ঘৰ নং : 181 বয়স : 60 লিঙ্গ : পুৰুষ</p> <p>ফটো উপলব্ধ</p>
<p>286 CNF4236606</p> <p>নাম : জাহান্নাৰা স্বামীৰ নাম : ইছমাইল ঘৰ নং : 181 বয়স : 54 লিঙ্গ : মহিলা</p> <p>ফটো উপলব্ধ</p>	<p>287 CNF4236617</p> <p>নাম : মাইনুল হক পিতাৰ নাম : আব্বাছ আলী ঘৰ নং : 181 বয়স : 47 লিঙ্গ : পুৰুষ</p> <p>ফটো উপলব্ধ</p>	<p>288 CNF4236628</p> <p>নাম : ৰুকীয়া খাতুন স্বামীৰ নাম : মাইনুল হক ঘৰ নং : 181 বয়স : 43 লিঙ্গ : মহিলা</p> <p>ফটো উপলব্ধ</p>
<p>289 CNF0380352</p> <p>নাম : ফাইজ ন নেহেৰ স্বামীৰ নাম : দিলবাৰ হুছেইন ঘৰ নং : 181 বয়স : 29 লিঙ্গ : মহিলা</p> <p>ফটো উপলব্ধ</p>	<p>290 CNF4474698</p> <p>নাম : কহিনুৰ খাতুন স্বামীৰ নাম : গোলজাৰ হুছেইন ঘৰ নং : 141 বয়স : 28 লিঙ্গ : মহিলা</p> <p>ফটো উপলব্ধ</p>	<p>291 CNF0380295</p> <p>নাম : দিলবাৰ হুছেইন পিতাৰ নাম : ইছমাইল হুছেইন ঘৰ নং : 181 বয়স : 25 লিঙ্গ : পুৰুষ</p> <p>ফটো উপলব্ধ</p>
<p>292 CNF4433645</p> <p>নাম : গুলজাৰ হুছেইন পিতাৰ নাম : ইছমাইল হুছেইন ঘৰ নং : 141 বয়স : 24 লিঙ্গ : পুৰুষ</p> <p>ফটো উপলব্ধ</p>	<p>293 FMU0014662</p> <p>নাম : মছফিয়া পাৰবিন চুলতানা পিতাৰ নাম : মাইনুল হক ঘৰ নং : 141 বয়স : 22 লিঙ্গ : মহিলা</p> <p>ফটো উপলব্ধ</p>	<p>294 CNF4236640</p> <p>নাম : ননীবালা বিশ্বাস স্বামীৰ নাম : কানাইলাল বিশ্বাস ঘৰ নং : 182 বয়স : 83 লিঙ্গ : মহিলা</p> <p>ফটো উপলব্ধ</p>
<p>295 CNF4236651</p> <p>নাম : সন্তুচান বিশ্বাস পিতাৰ নাম : কানাইলাল বিশ্বাস ঘৰ নং : 182 বয়স : 53 লিঙ্গ : পুৰুষ</p> <p>ফটো উপলব্ধ</p>	<p>296 CNF4236662</p> <p>নাম : সন্মতি বিশ্বাস পিতাৰ নাম : কানাইলাল বিশ্বাস ঘৰ নং : 182 বয়স : 51 লিঙ্গ : মহিলা</p> <p>ফটো উপলব্ধ</p>	<p>297 CNF4236673</p> <p>নাম : প্ৰমিলা বিশ্বাস স্বামীৰ নাম : সন্তুচান বিশ্বাস ঘৰ নং : 182 বয়স : 42 লিঙ্গ : মহিলা</p> <p>ফটো উপলব্ধ</p>
<p>298 CNF4236684</p> <p>নাম : মঙ্গল বিশ্বাস পিতাৰ নাম : কানাইলাল বিশ্বাস ঘৰ নং : 182 বয়স : 38 লিঙ্গ : পুৰুষ</p> <p>ফটো উপলব্ধ</p>	<p># 299 CNF4242766</p> <p>নাম : ৰাজেশ্বৰী বিশ্বাস স্বামীৰ নাম : মঙ্গল বিশ্বাস ঘৰ নং : 182 বয়স : 38 লিঙ্গ : মহিলা</p> <p>ফটো উপলব্ধ</p>	<p>300 CNF4436341</p> <p>নাম : শ্যামল বিশ্বাস পিতাৰ নাম : সন্তুচান বিশ্বাস ঘৰ নং : 182 বয়স : 24 লিঙ্গ : পুৰুষ</p> <p>ফটো উপলব্ধ</p>



301 নাম : বলাই চন্দ্ৰ ৰয় পিতাৰ নাম: মদন মোহন ৰয় ঘৰ নং : ১৪৩ বয়স : ৪৪ লিঙ্গ : পুৰুষ	CNF4236695 ফটো উপলব্ধ	302 নাম : সৰস্বতী ৰয় স্বামীৰ নাম: বলাই ৰায় ঘৰ নং : ১৪৩ বয়স : ৭৩ লিঙ্গ : মহিলা	CNF4236719 ফটো উপলব্ধ	303 নাম : দয়াল ৰয় পিতাৰ নাম: বলাই ৰায় ঘৰ নং : ১৪৩ বয়স : ৬৪ লিঙ্গ : পুৰুষ	CNF4236720 ফটো উপলব্ধ
304 নাম : হৰিপদ ৰায় পিতাৰ নাম: কানাইলাল ৰয় ঘৰ নং : ১৪৩ বয়স : ৬১ লিঙ্গ : পুৰুষ	CNF4236822 ফটো উপলব্ধ	305 নাম : অষ্টমী ৰয় স্বামীৰ নাম: দয়াল ৰয় ঘৰ নং : ১৪৩ বয়স : ৫৬ লিঙ্গ : মহিলা	CNF4236731 ফটো উপলব্ধ	306 নাম : গোলক চন্দ্ৰ ৰয় পিতাৰ নাম: বলাই চন্দ্ৰ ৰয় ঘৰ নং : ১৪৩ বয়স : ৫৪ লিঙ্গ : পুৰুষ	CNF4236753 ফটো উপলব্ধ
307 নাম : গোবিন্দ ৰয় পিতাৰ নাম: বলাই ৰয় ঘৰ নং : ১৪৩ বয়স : ৫২ লিঙ্গ : পুৰুষ	CNF4236764 ফটো উপলব্ধ	308 নাম : পাণ্ডব ৰয় পিতাৰ নাম: বলাই ৰয় ঘৰ নং : ১৪৩ বয়স : ৫০ লিঙ্গ : পুৰুষ	CNF4236775 ফটো উপলব্ধ	309 নাম : বীনা ৰায় স্বামীৰ নাম: গোবিন্দ ৰয় ঘৰ নং : ১৪৩ বয়স : ৪৫ লিঙ্গ : মহিলা	CNF4236797 ফটো উপলব্ধ
310 নাম : কল্পনা ৰয় স্বামীৰ নাম: পান্দৰ ৰয় ঘৰ নং : ১৪৩ বয়স : ৪০ লিঙ্গ : মহিলা	CNF4236800 ফটো উপলব্ধ	311 নাম : সুকুমাৰ ৰয় পিতাৰ নাম: হৰিপদ ৰয় ঘৰ নং : ১৪৩ বয়স : ৩৪ লিঙ্গ : পুৰুষ	CNF0030379 ফটো উপলব্ধ	312 নাম : সপ্তমী ৰায় স্বামীৰ নাম: হৰিপদ ৰয় ঘৰ নং : ১৪৩ বয়স : ৩৭ লিঙ্গ : মহিলা	CNF4474953 ফটো উপলব্ধ
313 নাম : বীতা ৰয় স্বামীৰ নাম: গোলক ৰয় ঘৰ নং : ১৪৩ বয়স : ৩৬ লিঙ্গ : মহিলা	CNF4236811 ফটো উপলব্ধ	314 নাম : হৰেকৃষ্ণ ৰয় পিতাৰ নাম: দয়াল ৰয় ঘৰ নং : ১৪৩ বয়স : ৩০ লিঙ্গ : পুৰুষ	CNF0030486 ফটো উপলব্ধ	315 নাম : বিকাশ ৰয় পিতাৰ নাম: হৰিপদ ৰয় ঘৰ নং : ১৪৩ বয়স : ২৪ লিঙ্গ : পুৰুষ	CNF4444675 ফটো উপলব্ধ
316 নাম : ৰামজয় ৰয় পিতাৰ নাম: দয়াল ৰয় ঘৰ নং : ১৪৩ বয়স : ২৪ লিঙ্গ : পুৰুষ	CNF1123108 ফটো উপলব্ধ	317 নাম : বীনা ৰায় স্বামীৰ নাম: সুকুমাৰ ৰয় ঘৰ নং : ১৪৩ বয়স : ২৭ লিঙ্গ : মহিলা	CNF4363248 ফটো উপলব্ধ	318 নাম : চন্দন ৰায় পিতাৰ নাম: গোবিন্দ ৰয় ঘৰ নং : ১৪৩ বয়স : ২৩ লিঙ্গ : পুৰুষ	CNF1193390 ফটো উপলব্ধ
319 নাম : পবিত্ৰ ৰায় পিতাৰ নাম: পাণ্ডব ৰয় ঘৰ নং : ১৪৩ বয়স : ১৯ লিঙ্গ : পুৰুষ	FMU0133900 ফটো উপলব্ধ	320 নাম : সাবিত্ৰী মণ্ডল স্বামীৰ নাম: মহেন্দ্ৰ মণ্ডল ঘৰ নং : ১৪৪ বয়স : ৪০ লিঙ্গ : মহিলা	CNF4236855 ফটো উপলব্ধ	321 নাম : সন্তোষ মণ্ডল পিতাৰ নাম: মহেন্দ্ৰ মণ্ডল ঘৰ নং : ১৪৪ বয়স : ৫২ লিঙ্গ : পুৰুষ	CNF4236833 ফটো উপলব্ধ
322 নাম : সন্তোষ মণ্ডল পিতাৰ নাম: মহেন্দ্ৰ মণ্ডল ঘৰ নং : ১৪৪ বয়স : ৪৫ লিঙ্গ : পুৰুষ	CNF4236844 ফটো উপলব্ধ	323 নাম : সৰস্বতী মণ্ডল স্বামীৰ নাম: সন্তোষ মণ্ডল ঘৰ নং : ১৪৪ বয়স : ৪২ লিঙ্গ : মহিলা	CNF4236877 ফটো উপলব্ধ	324 নাম : বীনা মণ্ডল স্বামীৰ নাম: সন্তোষ মণ্ডল ঘৰ নং : ১৪৪ বয়স : ৪০ লিঙ্গ : মহিলা	CNF4236866 ফটো উপলব্ধ
325 নাম : আকাশ মণ্ডল পিতাৰ নাম: সন্তোষ মণ্ডল ঘৰ নং : ১৪৪ বয়স : ১৯ লিঙ্গ : পুৰুষ	FMU0284216 ফটো উপলব্ধ	326 নাম : ৰাধাচৰণ মণ্ডল পিতাৰ নাম: চানমোহন মণ্ডল ঘৰ নং : ১৪৫ বয়স : ৭৬ লিঙ্গ : পুৰুষ	CNF4236888 ফটো উপলব্ধ	327 নাম : ৰেণু মণ্ডল স্বামীৰ নাম: ৰাধাচৰণ মণ্ডল ঘৰ নং : ১৪৫ বয়স : ৬৬ লিঙ্গ : মহিলা	CNF4236899 ফটো উপলব্ধ
328 নাম : অনিল মণ্ডল পিতাৰ নাম: ৰাধাচৰণ মণ্ডল ঘৰ নং : ১৪৫ বয়স : ৫৩ লিঙ্গ : পুৰুষ	CNF4236902 ফটো উপলব্ধ	329 নাম : মঞ্জু মণ্ডল স্বামীৰ নাম: সুনিল মণ্ডল ঘৰ নং : ১৪৫ বয়স : ৪০ লিঙ্গ : মহিলা	CNF4236913 ফটো উপলব্ধ	330 নাম : ৰূপচান মণ্ডল পিতাৰ নাম: ৰাধা চৰণ মণ্ডল ঘৰ নং : ১৪৫ বয়স : ৩৬ লিঙ্গ : পুৰুষ	CNF4390902 ফটো উপলব্ধ



331 নাম : পাৰ্বতী মণ্ডল স্বামীৰ নাম: ৰূপচান মণ্ডল ঘৰ নং : 145 বয়স : 28 লিঙ্গ : মহিলা	CNF4388351 ফটো উপলব্ধ	332 নাম : প্ৰেমচান সৰকাৰ পিতাৰ নাম: সুবল সৰকাৰ ঘৰ নং : 186 বয়স : 64 লিঙ্গ : পুৰুষ	CNF4236935 ফটো উপলব্ধ	333 নাম : ৰমণী সৰকাৰ স্বামীৰ নাম: প্ৰেমচান সৰকাৰ ঘৰ নং : 186 বয়স : 53 লিঙ্গ : মহিলা	CNF4236946 ফটো উপলব্ধ
334 নাম : সৰস্বতী সৰকাৰ স্বামীৰ নাম: জয়চান সৰকাৰ ঘৰ নং : 186 বয়স : 50 লিঙ্গ : মহিলা	CNF4236968 ফটো উপলব্ধ	335 নাম : অৰ্জুন সৰকাৰ পিতাৰ নাম: প্ৰেমচান সৰকাৰ ঘৰ নং : 186 বয়স : 38 লিঙ্গ : পুৰুষ	CNF4236979 ফটো উপলব্ধ	336 নাম : ধনপতি সৰকাৰ পিতাৰ নাম: প্ৰেমচান সৰকাৰ ঘৰ নং : 186 বয়স : 29 লিঙ্গ : পুৰুষ	CNF0613240 ফটো উপলব্ধ
337 নাম : সুমন সৰকাৰ পিতাৰ নাম: প্ৰেমচান সৰকাৰ ঘৰ নং : 186 বয়স : 27 লিঙ্গ : পুৰুষ	CNF0379040 ফটো উপলব্ধ	338 নাম : তাপস সৰকাৰ পিতাৰ নাম: জয়চান সৰকাৰ ঘৰ নং : 146 বয়স : 24 লিঙ্গ : পুৰুষ	CNF4405114 ফটো উপলব্ধ	339 নাম : শ্যামলা সৰকাৰ স্বামীৰ নাম: লালমোহন সৰকাৰ ঘৰ নং : 189 বয়স : 67 লিঙ্গ : মহিলা	CNF4236980 ফটো উপলব্ধ
340 নাম : ৰায়চৰণ সৰকাৰ পিতাৰ নাম: লালমোহন সৰকাৰ ঘৰ নং : 189 বয়স : 47 লিঙ্গ : পুৰুষ	CNF4236991 ফটো উপলব্ধ	341 নাম : মঞ্জুৰি সৰকাৰ স্বামীৰ নাম: ৰায়চৰণ সৰকাৰ ঘৰ নং : 189 বয়স : 40 লিঙ্গ : মহিলা	CNF4237007 ফটো উপলব্ধ	342 নাম : শান্তিবালা চৰকাৰ স্বামীৰ নাম: ৰাধা নাথ চৰকাৰ ঘৰ নং : 188 বয়স : 78 লিঙ্গ : মহিলা	CNF4237029 ফটো উপলব্ধ
343 নাম : আনন্দ চৰকাৰ পিতাৰ নাম: ৰাধা নাথ চৰকাৰ ঘৰ নং : 188 বয়স : 44 লিঙ্গ : পুৰুষ	CNF4237030 ফটো উপলব্ধ	344 নাম : মাধব চৰকাৰ পিতাৰ নাম: ৰাধা নাথ চৰকাৰ ঘৰ নং : 188 বয়স : 40 লিঙ্গ : পুৰুষ	CNF4237041 ফটো উপলব্ধ	345 নাম : সুমা বিশ্বাস সৰকাৰ স্বামীৰ নাম: আনন্দ চৰকাৰ ঘৰ নং : 188 বয়স : 36 লিঙ্গ : মহিলা	CNF4237052 ফটো উপলব্ধ
346 নাম : ৰীতা চৰকাৰ স্বামীৰ নাম: মাধব চৰকাৰ ঘৰ নং : 188 বয়স : 36 লিঙ্গ : মহিলা	CNF0011391 ফটো উপলব্ধ	347 নাম : ৰাশি সৰকাৰ পিতাৰ নাম: ৰাধানাথ সৰকাৰ ঘৰ নং : 148 বয়স : 28 লিঙ্গ : মহিলা	CNF4474813 ফটো উপলব্ধ	348 নাম : সুৰেশ মণ্ডল পিতাৰ নাম: ঠাকুৰদাস মণ্ডল ঘৰ নং : 189 বয়স : 66 লিঙ্গ : পুৰুষ	CNF4237109 ফটো উপলব্ধ
349 নাম : গজেন মণ্ডল পিতাৰ নাম: ঠাকুৰদাস মণ্ডল ঘৰ নং : 189 বয়স : 62 লিঙ্গ : পুৰুষ	CNF4237096 ফটো উপলব্ধ	350 নাম : পাৰ্বতী মণ্ডল স্বামীৰ নাম: সুৰেশ মণ্ডল ঘৰ নং : 189 বয়স : 56 লিঙ্গ : মহিলা	CNF4237110 ফটো উপলব্ধ	351 নাম : ভবেন্দ্ৰ মণ্ডল পিতাৰ নাম: ঠাকুৰদাস মণ্ডল ঘৰ নং : 189 বয়স : 50 লিঙ্গ : পুৰুষ	CNF4237085 ফটো উপলব্ধ
352 নাম : সুন্দৰী মণ্ডল স্বামীৰ নাম: ভবেন্দ্ৰ মণ্ডল ঘৰ নং : 142 বয়স : 42 লিঙ্গ : মহিলা	CNF4237121 ফটো উপলব্ধ	353 নাম : দুল্লভ মণ্ডল পিতাৰ নাম: গজেন মণ্ডল ঘৰ নং : 149 বয়স : 36 লিঙ্গ : পুৰুষ	CNF0445429 ফটো উপলব্ধ	354 নাম : ধনঞ্জয় মণ্ডল পিতাৰ নাম: গজেন মণ্ডল ঘৰ নং : 189 বয়স : 31 লিঙ্গ : পুৰুষ	CNF0216606 ফটো উপলব্ধ
355 নাম : খুশি মোহন বিশ্বাস পিতাৰ নাম: বাবুলাল বিশ্বাস ঘৰ নং : 149 বয়স : 27 লিঙ্গ : পুৰুষ	CNF0585513 ফটো উপলব্ধ	356 নাম : সুভাস মণ্ডল পিতাৰ নাম: সুৰেশ মণ্ডল ঘৰ নং : 189 বয়স : 25 লিঙ্গ : পুৰুষ	CNF0381574 ফটো উপলব্ধ	357 নাম : নিবাস মণ্ডল পিতাৰ নাম: সুৰেশ মণ্ডল ঘৰ নং : 189 বয়স : 25 লিঙ্গ : পুৰুষ	CNF0420224 ফটো উপলব্ধ
358 নাম : চুছিলা মণ্ডল পিতাৰ নাম: ভবেন্দ্ৰ মণ্ডল ঘৰ নং : 149 বয়স : 24 লিঙ্গ : মহিলা	CNF4379855 ফটো উপলব্ধ	359 নাম : বল্লভ মণ্ডল পিতাৰ নাম: গজেন মণ্ডল ঘৰ নং : 149 বয়স : 24 লিঙ্গ : পুৰুষ	FMU0312587 ফটো উপলব্ধ	360 নাম : ৰেখা মণ্ডল স্বামীৰ নাম: দুল্লভ মণ্ডল ঘৰ নং : 149 বয়স : 23 লিঙ্গ : মহিলা	CNF1193424 ফটো উপলব্ধ



361 নাম : কল্পনা মণ্ডল স্বামীৰ নাম: সুভাস মণ্ডল ঘৰ নং : 149 বয়স : 22 লিঙ্গ : মহিলা	CNF1243765 ফটো উপলব্ধ	362 নাম : কেশব মণ্ডল পিতাৰ নাম: গজেন মণ্ডল ঘৰ নং : 149 বয়স : 20 লিঙ্গ : পুৰুষ	FMU0312603 ফটো উপলব্ধ	363 নাম : সম্ভোচান মণ্ডল পিতাৰ নাম: ঠাকুৰদাস মণ্ডল ঘৰ নং : 150 বয়স : 78 লিঙ্গ : পুৰুষ	CNF4237132 ফটো উপলব্ধ
364 নাম : ভানুমতি মণ্ডল স্বামীৰ নাম: সম্ভোচান মণ্ডল ঘৰ নং : 150 বয়স : 73 লিঙ্গ : মহিলা	CNF4237143 ফটো উপলব্ধ	365 নাম : প্ৰেমানন্দ মণ্ডল পিতাৰ নাম: সম্ভোচান মণ্ডল ঘৰ নং : 150 বয়স : 52 লিঙ্গ : পুৰুষ	CNF4237176 ফটো উপলব্ধ	366 নাম : অঞ্জলি মণ্ডল স্বামীৰ নাম: প্ৰেমানন্দ মণ্ডল ঘৰ নং : 150 বয়স : 42 লিঙ্গ : মহিলা	CNF4237187 ফটো উপলব্ধ
367 নাম : নীল মোহন মণ্ডল পিতাৰ নাম: সম্ভোচান মণ্ডল ঘৰ নং : 150 বয়স : 35 লিঙ্গ : পুৰুষ	CNF4242573 ফটো উপলব্ধ	368 নাম : শোভদা মণ্ডল স্বামীৰ নাম: নিলমোহন মন্ডল ঘৰ নং : 150 বয়স : 35 লিঙ্গ : মহিলা	CNF0011392 ফটো উপলব্ধ	369 নাম : আলকী চৰকাৰ স্বামীৰ নাম: পলান চৰকাৰ ঘৰ নং : 151 বয়স : 88 লিঙ্গ : মহিলা	CNF4237267 ফটো উপলব্ধ
370 নাম : মিনতি চৰকাৰ স্বামীৰ নাম: গোপীনাথ চৰকাৰ ঘৰ নং : 151 বয়স : 60 লিঙ্গ : মহিলা	CNF4237212 ফটো উপলব্ধ	371 নাম : সুমিত্ৰা চৰকাৰ পিতাৰ নাম: পলান চৰকাৰ ঘৰ নং : 151 বয়স : 56 লিঙ্গ : মহিলা	CNF4237245 ফটো উপলব্ধ	372 নাম : প্ৰসেনজিৎ চৰকাৰ পিতাৰ নাম: গোপীনাথ চৰকাৰ ঘৰ নং : 151 বয়স : 25 লিঙ্গ : পুৰুষ	CNF0489419 ফটো উপলব্ধ
373 নাম : চিৰঞ্জিৎ সৰুকাৰ পিতাৰ নাম: গোপীনাথ সৰুকাৰ ঘৰ নং : 151 বয়স : 23 লিঙ্গ : পুৰুষ	CNF1121557 ফটো উপলব্ধ	374 নাম : বিন্দুবাসী মণ্ডল পিতাৰ নাম: কান্তিক মণ্ডল ঘৰ নং : 152 বয়স : 60 লিঙ্গ : পুৰুষ	CNF4237289 ফটো উপলব্ধ	375 নাম : জ্যোত্স্নাৰাণী মণ্ডল স্বামীৰ নাম: বিন্দুবাসী মণ্ডল ঘৰ নং : 152 বয়স : 53 লিঙ্গ : মহিলা	CNF4237290 ফটো উপলব্ধ
376 নাম : সাধনা মণ্ডল স্বামীৰ নাম: নিধন মণ্ডল ঘৰ নং : 152 বয়স : 52 লিঙ্গ : মহিলা	CNF4237314 ফটো উপলব্ধ	377 নাম : চিমতী মণ্ডল পিতাৰ নাম: বিন্দুবাসী মণ্ডল ঘৰ নং : 152 বয়স : 26 লিঙ্গ : মহিলা	CNF4369377 ফটো উপলব্ধ	S 378 নাম : মিনতী মণ্ডল পিতাৰ নাম: বিন্দুবাসী মণ্ডল ঘৰ নং : 152 বয়স : 24 লিঙ্গ : মহিলা	CNF4369393 ফটো উপলব্ধ
379 নাম : বংকিম মণ্ডল পিতাৰ নাম: বিন্দুবাসী মণ্ডল ঘৰ নং : 152 বয়স : 22 লিঙ্গ : পুৰুষ	FMU0284638 ফটো উপলব্ধ	380 নাম : কানাই মণ্ডল পিতাৰ নাম: নিধন মণ্ডল ঘৰ নং : 152 বয়স : 21 লিঙ্গ : পুৰুষ	FMU0329284 ফটো উপলব্ধ	381 নাম : ব্ৰজবাসী মণ্ডল পিতাৰ নাম: বিন্দুবাসী মণ্ডল ঘৰ নং : 152 বয়স : 19 লিঙ্গ : পুৰুষ	FMU0284588 ফটো উপলব্ধ
382 নাম : নিমাই বিশ্বাস পিতাৰ নাম: গনেশ বিশ্বাস ঘৰ নং : 153 বয়স : 70 লিঙ্গ : পুৰুষ	CNF4237358 ফটো উপলব্ধ	383 নাম : বাতাসী মণ্ডল স্বামীৰ নাম: কাশীনাথ মণ্ডল ঘৰ নং : 153 বয়স : 70 লিঙ্গ : মহিলা	CNF4237381 ফটো উপলব্ধ	384 নাম : আৰান মণ্ডল মাতৃৰ নাম: বাতাসী মণ্ডল ঘৰ নং : 154 বয়স : 27 লিঙ্গ : পুৰুষ	CNF4415626 ফটো উপলব্ধ
385 নাম : নিৰদ সৰুকাৰ পিতাৰ নাম: ননীগোপাল সৰুকাৰ ঘৰ নং : 156 বয়স : 54 লিঙ্গ : পুৰুষ	CNF4237392 ফটো উপলব্ধ	386 নাম : নুপেণ্ চন্দ্ৰ সৰুকাৰ পিতাৰ নাম: ননীগোপাল সৰুকাৰ ঘৰ নং : 156 বয়স : 47 লিঙ্গ : পুৰুষ	CNF4237416 ফটো উপলব্ধ	387 নাম : নিলমোহন সৰুকাৰ পিতাৰ নাম: ননী গোপাল সৰুকাৰ ঘৰ নং : 156 বয়স : 44 লিঙ্গ : পুৰুষ	CNF4237450 ফটো উপলব্ধ
388 নাম : ৰমণী সৰুকাৰ স্বামীৰ নাম: নিৰদ সৰুকাৰ ঘৰ নং : 156 বয়স : 40 লিঙ্গ : মহিলা	CNF4237472 ফটো উপলব্ধ	389 নাম : নমিতা সৰুকাৰ স্বামীৰ নাম: নুপেন চন্দ্ৰ সৰুকাৰ ঘৰ নং : 156 বয়স : 32 লিঙ্গ : মহিলা	CNF1971784 ফটো উপলব্ধ	390 নাম : আনন্দ সৰুকাৰ পিতাৰ নাম: সুচীমোহন সৰুকাৰ ঘৰ নং : 159 বয়স : 48 লিঙ্গ : পুৰুষ	CNF4237483 ফটো উপলব্ধ

391	FMU0201103	ফটো উপলব্ধ	নাম : ৰূপা সৰকাৰ স্বামীৰ নাম: আনন্দ সৰকাৰ ঘৰ নং : 157 বয়স : 23 লিঙ্গ : মহিলা
392	CNF4237507	ফটো উপলব্ধ	নাম : যোগেন চৰকাৰ পিতাৰ নাম: কাণ্টু চৰকাৰ ঘৰ নং : 158 বয়স : 86 লিঙ্গ : পুৰুষ
393	CNF4237518	ফটো উপলব্ধ	নাম : বেউলা সৰকাৰ স্বামীৰ নাম: যোগেন সৰকাৰ ঘৰ নং : 158 বয়স : 78 লিঙ্গ : মহিলা
394	CNF4237529	ফটো উপলব্ধ	নাম : দেবেন্দ্র সৰকাৰ পিতাৰ নাম: যোগেন সৰকাৰ ঘৰ নং : 158 বয়স : 53 লিঙ্গ : পুৰুষ
395	CNF4237530	ফটো উপলব্ধ	নাম : ভবেন চন্দ্ৰ সৰকাৰ পিতাৰ নাম: যোগেন সৰকাৰ ঘৰ নং : 158 বয়স : 50 লিঙ্গ : পুৰুষ
396	CNF4237541	ফটো উপলব্ধ	নাম : মায়াবানী সৰকাৰ স্বামীৰ নাম: দেবেন্দ্র সৰকাৰ ঘৰ নং : 158 বয়স : 43 লিঙ্গ : মহিলা
397	CNF4237552	ফটো উপলব্ধ	নাম : মিনাৰাণী সৰকাৰ স্বামীৰ নাম: ভবেন চন্দ্ৰ সৰকাৰ ঘৰ নং : 158 বয়স : 42 লিঙ্গ : মহিলা
398	CNF4237563	ফটো উপলব্ধ	নাম : গোবিন্দ্র সৰকাৰ পিতাৰ নাম: যোগেন সৰকাৰ ঘৰ নং : 158 বয়স : 38 লিঙ্গ : পুৰুষ
399	CNF0039875	ফটো উপলব্ধ	নাম : সুমিত্ৰা সৰকাৰ স্বামীৰ নাম: গোবিন্দ্র সৰকাৰ ঘৰ নং : 158 বয়স : 31 লিঙ্গ : মহিলা
400	FMU0164822	ফটো উপলব্ধ	নাম : টিংকু সৰকাৰ পিতাৰ নাম: ভবেন চন্দ্ৰ সৰকাৰ ঘৰ নং : 158 বয়স : 21 লিঙ্গ : পুৰুষ
401	FMU0215574	ফটো উপলব্ধ	নাম : অনকুল সৰকাৰ পিতাৰ নাম: দেবেন্দ্র সৰকাৰ ঘৰ নং : 158 বয়স : 20 লিঙ্গ : পুৰুষ
402	CNF4237574	ফটো উপলব্ধ	নাম : ৰবিন্দ্র বিশ্বাস পিতাৰ নাম: খোকা বিশ্বাস ঘৰ নং : 159 বয়স : 54 লিঙ্গ : পুৰুষ
403	CNF4475026	ফটো উপলব্ধ	নাম : বিশ্বনাথ সৰকাৰ পিতাৰ নাম: অনীল সৰকাৰ ঘৰ নং : 159 বয়স : 53 লিঙ্গ : পুৰুষ
404	CNF4237585	ফটো উপলব্ধ	নাম : বাসনা বিশ্বাস স্বামীৰ নাম: ৰবিন্দ্র বিশ্বাস ঘৰ নং : 159 বয়স : 50 লিঙ্গ : মহিলা
405	CNF4237665	ফটো উপলব্ধ	নাম : শচীন্দ্র বিশ্বাস পিতাৰ নাম: বাসী বিশ্বাস ঘৰ নং : 160 বয়স : 65 লিঙ্গ : পুৰুষ
S 406	CNF4237687	ফটো উপলব্ধ	নাম : কেশৱ বিশ্বাস পিতাৰ নাম: শ্ৰী বাসী বিশ্বাস ঘৰ নং : 160 বয়স : 60 লিঙ্গ : পুৰুষ
S 407	CNF4237698	ফটো উপলব্ধ	নাম : বৰণাবালা বিশ্বাস স্বামীৰ নাম: কেশৱ বিশ্বাস ঘৰ নং : 160 বয়স : 60 লিঙ্গ : মহিলা
408	CNF4237676	ফটো উপলব্ধ	নাম : বিসকা বিশ্বাস স্বামীৰ নাম: শচীন্দ্র বিশ্বাস ঘৰ নং : 160 বয়স : 59 লিঙ্গ : মহিলা
409	CNF4237654	ফটো উপলব্ধ	নাম : বাসন্তী বিশ্বাস স্বামীৰ নাম: বিশ্বনাথ বিশ্বাস ঘৰ নং : 160 বয়স : 52 লিঙ্গ : মহিলা
S2 410	CNF0011394	ফটো উপলব্ধ	নাম : ধুবলব বিশ্বাস পিতাৰ নাম: কেশৱ বিশ্বাস ঘৰ নং : 28 বয়স : 33 লিঙ্গ : পুৰুষ
411	CNF0011395	ফটো উপলব্ধ	নাম : মিথুন বিশ্বাস পিতাৰ নাম: বিশ্বনাথ বিশ্বাস ঘৰ নং : 160 বয়স : 33 লিঙ্গ : পুৰুষ
S 412	CNF4242846	ফটো উপলব্ধ	নাম : গোলক বিশ্বাস পিতাৰ নাম: কেশৱ বিশ্বাস ঘৰ নং : 160 বয়স : 82 লিঙ্গ : পুৰুষ
S 413	CNF0619742	ফটো উপলব্ধ	নাম : শ্যমলা বিশ্বাস স্বামীৰ নাম: দুৰ্গা বিশ্বাস ঘৰ নং : 160 বয়স : 82 লিঙ্গ : মহিলা
414	CNF0042176	ফটো উপলব্ধ	নাম : গৌতম বিশ্বাস পিতাৰ নাম: বিশ্বনাথ বিশ্বাস ঘৰ নং : 160 বয়স : 30 লিঙ্গ : পুৰুষ
415	CNF0266114	ফটো উপলব্ধ	নাম : বিপিন্দ বিশ্বাস পিতাৰ নাম: বিশ্বনাথ বিশ্বাস ঘৰ নং : 160 বয়স : 28 লিঙ্গ : পুৰুষ
416	CNF0420588	ফটো উপলব্ধ	নাম : ধনঞ্জয় বিশ্বাস পিতাৰ নাম: শচীন্দ্র বিশ্বাস ঘৰ নং : 160 বয়স : 28 লিঙ্গ : পুৰুষ
417	CNF4237734	ফটো উপলব্ধ	নাম : পদ্যৱতী সৰকাৰ স্বামীৰ নাম: নদীৰাম চৰকাৰ ঘৰ নং : 161 বয়স : 83 লিঙ্গ : মহিলা
418	CNF4237745	ফটো উপলব্ধ	নাম : হীৰালাল সৰকাৰ পিতাৰ নাম: নদীৰাম চৰকাৰ ঘৰ নং : 161 বয়স : 66 লিঙ্গ : পুৰুষ
419	CNF4237789	ফটো উপলব্ধ	নাম : নিৰঞ্জন সৰকাৰ পিতাৰ নাম: নদীৰাম সৰকাৰ ঘৰ নং : 161 বয়স : 50 লিঙ্গ : পুৰুষ
420	CNF4237790	ফটো উপলব্ধ	নাম : সৰশ্বতী সৰকাৰ স্বামীৰ নাম: নিৰঞ্জন সৰকাৰ ঘৰ নং : 161 বয়স : 42 লিঙ্গ : মহিলা



421	CNF4237803	ফটো উপলব্ধ	422	CNF4237814	ফটো উপলব্ধ	423	CNF0609305	ফটো উপলব্ধ
নাম : ধনঞ্জয় সৰকাৰ পিতাৰ নাম: নদীৰাম চৰকাৰ ঘৰ নং : ১৬১ বয়স : 39 লিঙ্গ : পুৰুষ			নাম : অষ্টমী সৰকাৰ স্বামীৰ নাম: ধনঞ্জয় চৰকাৰ ঘৰ নং : ১৬১ বয়স : 36 লিঙ্গ : মহিলা			নাম : পূৰ্ণিমা সৰকাৰ পিতাৰ নাম: নিৰঞ্জন সৰকাৰ ঘৰ নং : ১৬১ বয়স : 24 লিঙ্গ : মহিলা		
424	FMU0284547	ফটো উপলব্ধ	425	CNF4237825	ফটো উপলব্ধ	426	CNF4237836	ফটো উপলব্ধ
নাম : মহাদেৱ সৰকাৰ পিতাৰ নাম: নিৰঞ্জন সৰকাৰ ঘৰ নং : 161 বয়স : 19 লিঙ্গ : পুৰুষ			নাম : বিৰেন মণ্ডল পিতাৰ নাম: বলাই মণ্ডল ঘৰ নং : ১৬২ বয়স : 65 লিঙ্গ : পুৰুষ			নাম : মালতী মণ্ডল স্বামীৰ নাম: বিৰেন মণ্ডল ঘৰ নং : ১৬২ বয়স : 54 লিঙ্গ : মহিলা		
427	CNF4237847	ফটো উপলব্ধ	428	CNF0488924	ফটো উপলব্ধ	429	CNF0223529	ফটো উপলব্ধ
নাম : ধৰ্মেন্দ্ৰ মণ্ডল পিতাৰ নাম: বিৰেন মণ্ডল ঘৰ নং : ১৬২ বয়স : 38 লিঙ্গ : পুৰুষ			নাম : মনজয় মণ্ডল পিতাৰ নাম: মঞ্জয় মণ্ডল ঘৰ নং : ১৬২ বয়স : 30 লিঙ্গ : পুৰুষ			নাম : সঞ্জয় মণ্ডল পিতাৰ নাম: বিৰেন মণ্ডল ঘৰ নং : ১৬২ বয়স : 28 লিঙ্গ : পুৰুষ		
430	CNF4415543	ফটো উপলব্ধ	431	CNF4355350	ফটো উপলব্ধ	432	CNF0383232	ফটো উপলব্ধ
নাম : শেফালী মণ্ডল স্বামীৰ নাম: ধৰ্মেন্দ্ৰ মণ্ডল ঘৰ নং : 162 বয়স : 28 লিঙ্গ : মহিলা			নাম : ভাগ্যৱতী মণ্ডল স্বামীৰ নাম: মঞ্জয় মণ্ডল ঘৰ নং : 162 বয়স : 26 লিঙ্গ : মহিলা			নাম : অজয় মণ্ডল পিতাৰ নাম: বিৰেন মণ্ডল ঘৰ নং : ১৬২ বয়স : 25 লিঙ্গ : পুৰুষ		
433	CNF4237858	ফটো উপলব্ধ	434	CNF4237869	ফটো উপলব্ধ	435	CNF4237870	ফটো উপলব্ধ
নাম : ৰূপচান বিশ্বাস পিতাৰ নাম: হীৰালাল বিশ্বাস ঘৰ নং : ১৬৩ বয়স : 76 লিঙ্গ : পুৰুষ			নাম : সৰস্বতী বিশ্বাস স্বামীৰ নাম: ৰূপচান বিশ্বাস ঘৰ নং : ১৬৩ বয়স : 73 লিঙ্গ : মহিলা			নাম : মানিক বিশ্বাস পিতাৰ নাম: ৰূপচান বিশ্বাস ঘৰ নং : ১৬৩ বয়স : 42 লিঙ্গ : পুৰুষ		
436	CNF4237881	ফটো উপলব্ধ	437	CNF4237916	ফটো উপলব্ধ	438	CNF4237892	ফটো উপলব্ধ
নাম : কমলা বিশ্বাস স্বামীৰ নাম: মানিক বিশ্বাস ঘৰ নং : ১৬৩ বয়স : 38 লিঙ্গ : মহিলা			নাম : সুৰেন মণ্ডল পিতাৰ নাম: ভাষান মণ্ডল ঘৰ নং : ১৬৪ বয়স : 52 লিঙ্গ : পুৰুষ			নাম : সুনীল মণ্ডল পিতাৰ নাম: ভাচান মণ্ডল ঘৰ নং : ১৬৪ বয়স : 50 লিঙ্গ : পুৰুষ		
439	CNF4237927	ফটো উপলব্ধ	440	CNF4237905	ফটো উপলব্ধ	441	CNF4237938	ফটো উপলব্ধ
নাম : কৃষ্ণদাসী মণ্ডল স্বামীৰ নাম: চুৰেন মণ্ডল ঘৰ নং : ১৬৪ বয়স : 50 লিঙ্গ : মহিলা			নাম : প্ৰভাৰাণী মণ্ডল স্বামীৰ নাম: সুনিল মণ্ডল ঘৰ নং : ১৬৪ বয়স : 47 লিঙ্গ : মহিলা			নাম : অনিল মণ্ডল পিতাৰ নাম: ভাষান মণ্ডল ঘৰ নং : ১৬৪ বয়স : 40 লিঙ্গ : পুৰুষ		
#2 442	CNF4237949	ফটো উপলব্ধ	443	CNF4237961	ফটো উপলব্ধ	444	CNF4237950	ফটো উপলব্ধ
নাম : ৰংমালা মণ্ডল স্বামীৰ নাম: অনিল মণ্ডল ঘৰ নং : ১৬৪ বয়স : 37 লিঙ্গ : মহিলা			নাম : মদন বিশ্বাস পিতাৰ নাম: অমূল্য বিশ্বাস ঘৰ নং : ১৬৫ বয়স : 50 লিঙ্গ : পুৰুষ			নাম : সুকুমাৰ বিশ্বাস পিতাৰ নাম: অমূল্য বিশ্বাস ঘৰ নং : ১৬৫ বয়স : 48 লিঙ্গ : পুৰুষ		
445	CNF4237972	ফটো উপলব্ধ	446	CNF0011396	ফটো উপলব্ধ	447	CNF4474797	ফটো উপলব্ধ
নাম : বুলো বিশ্বাস স্বামীৰ নাম: মদন বিশ্বাস ঘৰ নং : ১৬৫ বয়স : 42 লিঙ্গ : মহিলা			নাম : জ্যোৎস্না ৰনী বিশ্বাস স্বামীৰ নাম: সুকুমাৰ বিশ্বাস ঘৰ নং : ১৬৫ বয়স : 32 লিঙ্গ : মহিলা			নাম : জয় কুমাৰ বিশ্বাস পিতাৰ নাম: অমূল্য বিশ্বাস ঘৰ নং : 165 বয়স : 28 লিঙ্গ : পুৰুষ		
448	CNF4474888	ফটো উপলব্ধ	449	CNF4238011	ফটো উপলব্ধ	450	CNF4237983	ফটো উপলব্ধ
নাম : স্বপন বিশ্বাস পিতাৰ নাম: মদন বিশ্বাস ঘৰ নং : 165 বয়স : 22 লিঙ্গ : পুৰুষ			নাম : গৌৰচান বিশ্বাস পিতাৰ নাম: ভজন বিশ্বাস ঘৰ নং : ১৬৬ বয়স : 66 লিঙ্গ : পুৰুষ			নাম : নিত্য বিশ্বাস পিতাৰ নাম: ভজনলাল বিশ্বাস ঘৰ নং : ১৬৬ বয়স : 65 লিঙ্গ : পুৰুষ		



451 নাম : আলাদি বিশ্বাস স্বামীৰ নাম: গৌৰচান বিশ্বাস ঘৰ নং : ১৬৬ বয়স : 54 লিঙ্গ : মহিলা	CNF4238022 ফটো উপলব্ধ	452 নাম : আদৰী বিশ্বাস স্বামীৰ নাম: নিত্য বিশ্বাস ঘৰ নং : ১৬৬ বয়স : 54 লিঙ্গ : মহিলা	CNF4237994 ফটো উপলব্ধ	453 নাম : মনৰঞ্জন বিশ্বাস পিতাৰ নাম: নিত্য বিশ্বাস ঘৰ নং : ১৬৬ বয়স : 36 লিঙ্গ : পুৰুষ	CNF4238044 ফটো উপলব্ধ
454 নাম : অনন্ত বিশ্বাস পিতাৰ নাম: নিত্য বিশ্বাস ঘৰ নং : ১৬৬ বয়স : 31 লিঙ্গ : পুৰুষ	CNF0044925 ফটো উপলব্ধ	455 নাম : কানন বিশ্বাস স্বামীৰ নাম: মনোৰঞ্জন বিশ্বাস ঘৰ নং : 166 বয়স : 31 লিঙ্গ : মহিলা	FMU0210682 ফটো উপলব্ধ	456 নাম : বসন্ত বিশ্বাস পিতাৰ নাম: নিত্য বিশ্বাস ঘৰ নং : 166 বয়স : 25 লিঙ্গ : পুৰুষ	FMU0186940 ফটো উপলব্ধ
457 নাম : বহিমা খাতুন স্বামীৰ নাম: নূৰ ইছলাম ঘৰ নং : ১৬৭ বয়স : 54 লিঙ্গ : মহিলা	CNF4238077 ফটো উপলব্ধ	458 নাম : ফিৰোজা স্বামীৰ নাম: নূৰ ইছলাম ঘৰ নং : ১৬৭ বয়স : 50 লিঙ্গ : মহিলা	CNF4238066 ফটো উপলব্ধ	459 নাম : খাইবুন নেছা স্বামীৰ নাম: আব্দুল বহিম ঘৰ নং : ১৬৭ বয়স : 38 লিঙ্গ : মহিলা	CNF0383109 ফটো উপলব্ধ
460 নাম : আব্দুল বহিম পিতাৰ নাম: নূৰ ইছলাম ঘৰ নং : ১৬৭ বয়স : 34 লিঙ্গ : পুৰুষ	CNF1971693 ফটো উপলব্ধ	461 নাম : আবু তাহেৰ পিতাৰ নাম: নূৰ ইছলাম ঘৰ নং : ১৬৭ বয়স : 32 লিঙ্গ : পুৰুষ	CNF1971682 ফটো উপলব্ধ	462 নাম : ছফিকুল ইছলাম পিতাৰ নাম: নূৰ ইছলাম ঘৰ নং : ১৬৭ বয়স : 30 লিঙ্গ : পুৰুষ	CNF1971706 ফটো উপলব্ধ
463 নাম : আজিৰন নেছা স্বামীৰ নাম: আবু তাহেৰ ঘৰ নং : 167 বয়স : 30 লিঙ্গ : মহিলা	CNF4474649 ফটো উপলব্ধ	464 নাম : বমিছা খাতুন স্বামীৰ নাম: চাফিকুল ইছলাম ঘৰ নং : ১৬৭ বয়স : 27 লিঙ্গ : মহিলা	CNF1239938 ফটো উপলব্ধ	465 নাম : ওমৰ ফাৰুক পিতাৰ নাম: নূৰ ইছলাম ঘৰ নং : 167 বয়স : 26 লিঙ্গ : পুৰুষ	CNF4474904 ফটো উপলব্ধ
466 নাম : নিতাই বিশ্বাস পিতাৰ নাম: হীৰালাল বিশ্বাস ঘৰ নং : 168 বয়স : 58 লিঙ্গ : পুৰুষ	CNF4238088 ফটো উপলব্ধ	467 নাম : অবলা বিশ্বাস স্বামীৰ নাম: নিতাই বিশ্বাস ঘৰ নং : 168 বয়স : 54 লিঙ্গ : মহিলা	CNF4238099 ফটো উপলব্ধ	468 নাম : গোবিন্দ বিশ্বাস পিতাৰ নাম: নিতাই বিশ্বাস ঘৰ নং : 168 বয়স : 34 লিঙ্গ : পুৰুষ	CNF4352969 ফটো উপলব্ধ
469 নাম : উত্তম বিশ্বাস পিতাৰ নাম: নিতাই বিশ্বাস ঘৰ নং : 168 বয়স : 33 লিঙ্গ : পুৰুষ	CNF4377214 ফটো উপলব্ধ	470 নাম : উজ্জল বিশ্বাস পিতাৰ নাম: নিতাই বিশ্বাস ঘৰ নং : 168 বয়স : 26 লিঙ্গ : পুৰুষ	CNF0420521 ফটো উপলব্ধ	471 নাম : মণিকা বিশ্বাস স্বামীৰ নাম: গোবিন্দ বিশ্বাস ঘৰ নং : 168 বয়স : 25 লিঙ্গ : মহিলা	CNF4363727 ফটো উপলব্ধ
472 নাম : সূজল বিশ্বাস পিতাৰ নাম: নিতাই বিশ্বাস ঘৰ নং : 168 বয়স : 24 লিঙ্গ : পুৰুষ	CNF4352977 ফটো উপলব্ধ	473 নাম : নমিতা বিশ্বাস স্বামীৰ নাম: উত্তম বিশ্বাস ঘৰ নং : 168 বয়স : 23 লিঙ্গ : মহিলা	CNF1207711 ফটো উপলব্ধ	474 নাম : লিপিকা বিশ্বাস স্বামীৰ নাম: সূজল বিশ্বাস ঘৰ নং : 168 বয়স : 21 লিঙ্গ : মহিলা	FMU0147173 ফটো উপলব্ধ
475 নাম : বিমল বিশ্বাস পিতাৰ নাম: নিতাই বিশ্বাস ঘৰ নং : 168 বয়স : 21 লিঙ্গ : পুৰুষ	FMU0147181 ফটো উপলব্ধ	476 নাম : হনু বিশ্বাস পিতাৰ নাম: বুদ্ধেশ্বৰ বিশ্বাস ঘৰ নং : 169 বয়স : 58 লিঙ্গ : পুৰুষ	CNF4238124 ফটো উপলব্ধ	477 নাম : দশমী বিশ্বাস স্বামীৰ নাম: হনু বিশ্বাস ঘৰ নং : 169 বয়স : 45 লিঙ্গ : মহিলা	CNF4238146 ফটো উপলব্ধ
478 নাম : ৰতি বিশ্বাস পিতাৰ নাম: বুদ্ধেশ্বৰ বিশ্বাস ঘৰ নং : 170 বয়স : 64 লিঙ্গ : পুৰুষ	CNF4238157 ফটো উপলব্ধ	479 নাম : অষ্টমী বিশ্বাস স্বামীৰ নাম: ৰতি বিশ্বাস ঘৰ নং : 170 বয়স : 58 লিঙ্গ : মহিলা	CNF4238168 ফটো উপলব্ধ	480 নাম : গৌতম বিশ্বাস পিতাৰ নাম: ৰতি বিশ্বাস ঘৰ নং : 170 বয়স : 28 লিঙ্গ : পুৰুষ	CNF0047845 ফটো উপলব্ধ



481	CNF4238204	নাম : বমেন চন্দ্ৰ সৰকাৰ পিতাৰ নাম: ধীৰেন্দ্ৰ নাথ সৰকাৰ ঘৰ নং : 172 বয়স : 61 লিঙ্গ : পুৰুষ	ফটো উপলব্ধ	482	CNF4238215	নাম : অঞ্জলী চৰকাৰ স্বামীৰ নাম: বমেন চন্দ্ৰ সৰকাৰ ঘৰ নং : 172 বয়স : 53 লিঙ্গ : মহিলা	ফটো উপলব্ধ	483	CNF1971773	নাম : দিপালী মণ্ডল চৰকাৰ স্বামীৰ নাম: বাকেশ চৰকাৰ ঘৰ নং : 172 বয়স : 36 লিঙ্গ : মহিলা	ফটো উপলব্ধ
484	CNF4238260	নাম : বাকেশ চৰকাৰ পিতাৰ নাম: বমেন চন্দ্ৰ সৰকাৰ ঘৰ নং : 172 বয়স : 32 লিঙ্গ : পুৰুষ	ফটো উপলব্ধ	485	CNF4475034	নাম : গনেশ ঘোষ পিতাৰ নাম: গোপাল ঘোষ ঘৰ নং : 173 বয়স : 66 লিঙ্গ : পুৰুষ	ফটো উপলব্ধ	486	CNF4238282	নাম : ভনু মণ্ডল স্বামীৰ নাম: নৰেন্দ্ৰ মণ্ডল ঘৰ নং : 199 বয়স : 62 লিঙ্গ : মহিলা	ফটো উপলব্ধ
487	CNF4238328	নাম : দিবা ঘোষ স্বামীৰ নাম: গনেশ চন্দ্ৰ ঘোষ ঘৰ নং : 173 বয়স : 53 লিঙ্গ : মহিলা	ফটো উপলব্ধ	488	CNF4238306	নাম : বামপ্ৰসাদ মণ্ডল পিতাৰ নাম: নৰেন মণ্ডল ঘৰ নং : 199 বয়স : 41 লিঙ্গ : পুৰুষ	ফটো উপলব্ধ	489	CNF4238293	নাম : হৰি প্ৰসাদ মণ্ডল পিতাৰ নাম: নৰেন মণ্ডল ঘৰ নং : 199 বয়স : 38 লিঙ্গ : পুৰুষ	ফটো উপলব্ধ
490	CNF0011397	নাম : বাজকিনী মণ্ডল স্বামীৰ নাম: বাম প্ৰসাদ মণ্ডল ঘৰ নং : 199 বয়স : 37 লিঙ্গ : মহিলা	ফটো উপলব্ধ	491	CNF4238271	নাম : গোপাল চন্দ্ৰ ঘোচ মাতৃৰ নাম: গনেশ চন্দ্ৰ ঘোষ ঘৰ নং : 199 বয়স : 35 লিঙ্গ : পুৰুষ	ফটো উপলব্ধ	492	CNF0048876	নাম : কনকলতা মণ্ডল স্বামীৰ নাম: হৰিপ্ৰসাদ মণ্ডল ঘৰ নং : 199 বয়স : 32 লিঙ্গ : মহিলা	ফটো উপলব্ধ
493	FMU0133835	নাম : চৈতন্য মণ্ডল মাতৃৰ নাম: ভানু মণ্ডল ঘৰ নং : 173 বয়স : 25 লিঙ্গ : পুৰুষ	ফটো উপলব্ধ	494	CNF4238339	নাম : পূৰ্ণ চন্দ্ৰ বিশ্বাস পিতাৰ নাম: হীৰালাল বিশ্বাস ঘৰ নং : 174 বয়স : 57 লিঙ্গ : পুৰুষ	ফটো উপলব্ধ	495	CNF4238340	নাম : কান্দুলাল বিশ্বাস পিতাৰ নাম: হীৰালাল বিশ্বাস ঘৰ নং : 174 বয়স : 56 লিঙ্গ : পুৰুষ	ফটো উপলব্ধ
496	CNF4238351	নাম : পাৰ্বতী বিশ্বাস স্বামীৰ নাম: কান্দুলাল বিশ্বাস ঘৰ নং : 174 বয়স : 53 লিঙ্গ : মহিলা	ফটো উপলব্ধ	497	CNF1193879	নাম : সুখী বিশ্বাস স্বামীৰ নাম: পূৰ্ণ চন্দ্ৰ বিশ্বাস ঘৰ নং : 174 বয়স : 35 লিঙ্গ : মহিলা	ফটো উপলব্ধ	498	CNF0227678	নাম : অমৃত বিশ্বাস পিতাৰ নাম: কান্দুলাল বিশ্বাস ঘৰ নং : 174 বয়স : 30 লিঙ্গ : পুৰুষ	ফটো উপলব্ধ
499	CNF4474771	নাম : দিপিকা সৰকাৰ স্বামীৰ নাম: প্ৰসেনজিৎ বিশ্বাস ঘৰ নং : 174 বয়স : 22 লিঙ্গ : মহিলা	ফটো উপলব্ধ	500	CNF4474854	নাম : প্ৰসেনজিৎ বিশ্বাস পিতাৰ নাম: কান্দুলাল বিশ্বাস ঘৰ নং : 174 বয়স : 22 লিঙ্গ : মহিলা	ফটো উপলব্ধ	501	CNF4238362	নাম : উপেন বিশ্বাস পিতাৰ নাম: ফুলচন বিশ্বাস ঘৰ নং : 175 বয়স : 63 লিঙ্গ : পুৰুষ	ফটো উপলব্ধ
502	CNF4238373	নাম : আৰতি বিশ্বাস স্বামীৰ নাম: উপেন বিশ্বাস ঘৰ নং : 175 বয়স : 55 লিঙ্গ : মহিলা	ফটো উপলব্ধ	503	CNF0585596	নাম : অনন্ত বিশ্বাস পিতাৰ নাম: উপেন বিশ্বাস ঘৰ নং : 175 বয়স : 26 লিঙ্গ : পুৰুষ	ফটো উপলব্ধ	504	CNF4392395	নাম : মহন্ত বিশ্বাস পিতাৰ নাম: উপেন বিশ্বাস ঘৰ নং : 195 বয়স : 25 লিঙ্গ : পুৰুষ	ফটো উপলব্ধ
505	CNF4238419	নাম : পৰেশ চৰকাৰ পিতাৰ নাম: মোহন চন্দ্ৰ সৰকাৰ ঘৰ নং : 176 বয়স : 73 লিঙ্গ : পুৰুষ	ফটো উপলব্ধ	506	CNF4238420	নাম : হেলনবালা সৰকাৰ স্বামীৰ নাম: পৰেশ সৰকাৰ ঘৰ নং : 176 বয়স : 66 লিঙ্গ : মহিলা	ফটো উপলব্ধ	507	CNF4238431	নাম : দিলীপ সৰকাৰ পিতাৰ নাম: পৰেশ সৰকাৰ ঘৰ নং : 176 বয়স : 38 লিঙ্গ : পুৰুষ	ফটো উপলব্ধ
508	CNF0050096	নাম : দ্ৰুপদী সৰকাৰ স্বামীৰ নাম: দিলীপ সৰকাৰ ঘৰ নং : 176 বয়স : 32 লিঙ্গ : মহিলা	ফটো উপলব্ধ	509	CNF4242959	নাম : প্ৰদীপ সৰকাৰ পিতাৰ নাম: পৰেশ সৰকাৰ ঘৰ নং : 176 বয়স : 31 লিঙ্গ : মহিলা	ফটো উপলব্ধ	510	CNF0266130	নাম : সনমতি সৰকাৰ স্বামীৰ নাম: প্ৰদীপ সৰকাৰ ঘৰ নং : 176 বয়স : 29 লিঙ্গ : মহিলা	ফটো উপলব্ধ



511 নাম : সজিত চৰকাৰ পিতাৰ নাম: পৰেশ চৰকাৰ ঘৰ নং : 176 বয়স : 29 লিঙ্গ : পুৰুষ	CNF0050088 ফটো উপলব্ধ	512 নাম : বিন্দু চৰকাৰ পিতাৰ নাম: শ্ৰীবাসী চৰকাৰ ঘৰ নং : 199 বয়স : 78 লিঙ্গ : পুৰুষ	CNF4238602 ফটো উপলব্ধ	513 নাম : মধুমালা চৰকাৰ স্বামীৰ নাম: বিন্দু চৰকাৰ ঘৰ নং : 199 বয়স : 63 লিঙ্গ : মহিলা	CNF4238613 ফটো উপলব্ধ
514 নাম : বামানন্দ চৰকাৰ পিতাৰ নাম: বিন্দু চৰকাৰ ঘৰ নং : 199 বয়স : 45 লিঙ্গ : পুৰুষ	CNF4238624 ফটো উপলব্ধ	515 নাম : বঞ্জিত চৰকাৰ পিতাৰ নাম: বিন্দু চৰকাৰ ঘৰ নং : 199 বয়স : 39 লিঙ্গ : পুৰুষ	CNF4238635 ফটো উপলব্ধ	516 নাম : আজিত চন্দ্ৰ চৰকাৰ পিতাৰ নাম: বিন্দু চৰকাৰ ঘৰ নং : 199 বয়স : 32 লিঙ্গ : পুৰুষ	CNF0265504 ফটো উপলব্ধ
517 নাম : নন্দৰাণি চৰকাৰ স্বামীৰ নাম: বঞ্জিত চৰকাৰ ঘৰ নং : 199 বয়স : 32 লিঙ্গ : মহিলা	CNF0229765 ফটো উপলব্ধ	518 নাম : মিবানন্দ সৰকাৰ পিতাৰ নাম: বিন্দু সৰকাৰ ঘৰ নং : 199 বয়স : 29 লিঙ্গ : পুৰুষ	CNF0229807 ফটো উপলব্ধ	519 নাম : সেবাদাসী চৰকাৰ স্বামীৰ নাম: বিন্দু চৰকাৰ ঘৰ নং : 181 বয়স : 88 লিঙ্গ : মহিলা	CNF4238680 ফটো উপলব্ধ
520 নাম : সুখলাল চৰকাৰ পিতাৰ নাম: বিন্দু চৰকাৰ ঘৰ নং : 181 বয়স : 58 লিঙ্গ : পুৰুষ	CNF4238691 ফটো উপলব্ধ	521 নাম : ৰতি চৰকাৰ পিতাৰ নাম: বিন্দু চৰকাৰ ঘৰ নং : 181 বয়স : 55 লিঙ্গ : পুৰুষ	CNF4238715 ফটো উপলব্ধ	522 নাম : ৰূপবতী চৰকাৰ পিতাৰ নাম: সুখলাল চৰকাৰ ঘৰ নং : 181 বয়স : 41 লিঙ্গ : মহিলা	CNF4238704 ফটো উপলব্ধ
523 নাম : পতিত কুমাৰ চৰকাৰ পিতাৰ নাম: বিন্দু চৰকাৰ ঘৰ নং : 181 বয়স : 40 লিঙ্গ : পুৰুষ	CNF4238726 ফটো উপলব্ধ	524 নাম : কল্পনা চৰকাৰ স্বামীৰ নাম: ৰতি চৰকাৰ ঘৰ নং : 181 বয়স : 35 লিঙ্গ : মহিলা	CNF4243010 ফটো উপলব্ধ	525 নাম : শিশিৰ কুমাৰ সৰকাৰ পিতাৰ নাম: সুখলাল সৰকাৰ ঘৰ নং : 181 বয়স : 21 লিঙ্গ : পুৰুষ	FMU0014886 ফটো উপলব্ধ
526 নাম : সুভদ্রা সৰকাৰ পিতাৰ নাম: হৰিদাস সৰকাৰ ঘৰ নং : 182 বয়স : 58 লিঙ্গ : পুৰুষ	CNF4238760 ফটো উপলব্ধ	527 নাম : কুশলাল সৰকাৰ পিতাৰ নাম: হৰিদাস সৰকাৰ ঘৰ নং : 182 বয়স : 56 লিঙ্গ : পুৰুষ	CNF4238748 ফটো উপলব্ধ	528 নাম : নবলাল সৰকাৰ পিতাৰ নাম: হৰিদাস সৰকাৰ ঘৰ নং : 182 বয়স : 52 লিঙ্গ : পুৰুষ	CNF4238759 ফটো উপলব্ধ
529 নাম : অলকা সৰকাৰ স্বামীৰ নাম: নাবলাল সৰকাৰ ঘৰ নং : 182 বয়স : 42 লিঙ্গ : মহিলা	CNF4238782 ফটো উপলব্ধ	530 নাম : ৰংলাল সৰকাৰ পিতাৰ নাম: হৰিদাস সৰকাৰ ঘৰ নং : 182 বয়স : 40 লিঙ্গ : পুৰুষ	CNF4238771 ফটো উপলব্ধ	531 নাম : সুপ্ৰিয়া সৰকাৰ স্বামীৰ নাম: কুশলাল সৰকাৰ ঘৰ নং : 182 বয়স : 36 লিঙ্গ : মহিলা	CNF4242824 ফটো উপলব্ধ
532 নাম : বিপ্লব চৰকাৰ পিতাৰ নাম: শান্তি চৰকাৰ ঘৰ নং : 182 বয়স : 35 লিঙ্গ : পুৰুষ	CNF4238986 ফটো উপলব্ধ	533 নাম : পুষ্পলতা দেবী সৰকাৰ স্বামীৰ নাম: বিপ্লব সৰকাৰ ঘৰ নং : 182 বয়স : 28 লিঙ্গ : মহিলা	CNF0585083 ফটো উপলব্ধ	534 নাম : চন্দ্ৰ বিশ্বাস পিতাৰ নাম: নকুল বিশ্বাস ঘৰ নং : 183 বয়স : 65 লিঙ্গ : পুৰুষ	CNF4238793 ফটো উপলব্ধ
535 নাম : কৃষ্ণদাসী বিশ্বাস স্বামীৰ নাম: চন্দ্ৰ বিশ্বাস ঘৰ নং : 183 বয়স : 54 লিঙ্গ : মহিলা	CNF4238806 ফটো উপলব্ধ	536 নাম : চণ্ডি চৰণ বিশ্বাস পিতাৰ নাম: চন্দ্ৰ বিশ্বাস ঘৰ নং : 183 বয়স : 27 লিঙ্গ : পুৰুষ	CNF0266254 ফটো উপলব্ধ	537 নাম : সুমিত্ৰা বিশ্বাস স্বামীৰ নাম: ফুলচান বিশ্বাস ঘৰ নং : 188 বয়স : 56 লিঙ্গ : মহিলা	CNF4238828 ফটো উপলব্ধ
538 নাম : মিটন বিশ্বাস পিতাৰ নাম: ফুলচান বিশ্বাস ঘৰ নং : 188 বয়স : 34 লিঙ্গ : পুৰুষ	CNF4238839 ফটো উপলব্ধ	539 নাম : আশালতা বিশ্বাস স্বামীৰ নাম: গৌতম বিশ্বাস ঘৰ নং : 188 বয়স : 30 লিঙ্গ : মহিলা	CNF1193473 ফটো উপলব্ধ	540 নাম : গৌতম বিশ্বাস পিতাৰ নাম: ফুলচান বিশ্বাস ঘৰ নং : 188 বয়স : 29 লিঙ্গ : পুৰুষ	CNF0265884 ফটো উপলব্ধ



541 নাম : গিৰেনু সৰকাৰ পিতাৰ নাম: ৰাখাল চৰকাৰ ঘৰ নং : 185 বয়স : 70 লিঙ্গ : পুৰুষ	CNF4238840 ফটো উপলব্ধ	542 নাম : সুকিৰাণী সৰকাৰ স্বামীৰ নাম: গিৰেন সৰকাৰ ঘৰ নং : 1৮৫ বয়স : 60 লিঙ্গ : মহিলা	CNF4238862 ফটো উপলব্ধ	543 নাম : ৰাজদীপু সৰকাৰ পিতাৰ নাম: গীৰেন চৰকাৰ ঘৰ নং : 1৮৫ বয়স : 31 লিঙ্গ : পুৰুষ	CNF0266205 ফটো উপলব্ধ
544 নাম : অৰ্চনা চৰকাৰ পিতাৰ নাম: গিৰেণ চন্দ্ৰ চৰকাৰ ঘৰ নং : 1৮৫ বয়স : 24 লিঙ্গ : মহিলা	CNF1193465 ফটো উপলব্ধ	545 নাম : ফুলমালা সৰকাৰ স্বামীৰ নাম: ৰামলাল সৰকাৰ ঘৰ নং : 1৮৬ বয়স : 64 লিঙ্গ : মহিলা	CNF4238884 ফটো উপলব্ধ	546 নাম : নিৰ্মল সৰকাৰ পিতাৰ নাম: ৰামলাল সৰকাৰ ঘৰ নং : 1৮৬ বয়স : 42 লিঙ্গ : পুৰুষ	CNF4238895 ফটো উপলব্ধ
547 নাম : প্ৰবিন্দু সৰকাৰ স্বামীৰ নাম: নিৰ্মল সৰকাৰ ঘৰ নং : 1৮৬ বয়স : 38 লিঙ্গ : মহিলা	CNF4238908 ফটো উপলব্ধ	548 নাম : পৰিমল চৰকাৰ পিতাৰ নাম: ৰামলাল চৰকাৰ ঘৰ নং : 1৮৬ বয়স : 34 লিঙ্গ : পুৰুষ	CNF4242880 ফটো উপলব্ধ	549 নাম : নিৰঞ্জন সৰকাৰ পিতাৰ নাম: ৰামলাল সৰকাৰ ঘৰ নং : 1৮৬ বয়স : 30 লিঙ্গ : পুৰুষ	CNF0265272 ফটো উপলব্ধ
550 নাম : ৰূপলী সৰকাৰ স্বামীৰ নাম: পৰিমল সৰকাৰ ঘৰ নং : 1৮৬ বয়স : 27 লিঙ্গ : মহিলা	CNF0265850 ফটো উপলব্ধ	551 নাম : পূৰ্ণিমা সৰকাৰ স্বামীৰ নাম: নিৰঞ্জন সৰকাৰ ঘৰ নং : 186 বয়স : 26 লিঙ্গ : মহিলা	FMU0073965 ফটো উপলব্ধ	552 নাম : তুলসীবালা চৰকাৰ স্বামীৰ নাম: যুগল চৰকাৰ ঘৰ নং : 1৮৭ বয়স : 93 লিঙ্গ : মহিলা	CNF4238931 ফটো উপলব্ধ
553 নাম : শান্তী চৰকাৰ পিতাৰ নাম: যুগল চৰকাৰ ঘৰ নং : 187 বয়স : 64 লিঙ্গ : পুৰুষ	CNF4238919 ফটো উপলব্ধ	554 নাম : সনমতি চৰকাৰ পিতাৰ নাম: যুগল চৰকাৰ ঘৰ নং : 1৮৭ বয়স : 62 লিঙ্গ : মহিলা	CNF4238942 ফটো উপলব্ধ	555 নাম : মমতা চৰকাৰ স্বামীৰ নাম: শান্তী চৰকাৰ ঘৰ নং : 187 বয়স : 56 লিঙ্গ : মহিলা	CNF4238920 ফটো উপলব্ধ
556 নাম : বাদল চন্দ্ৰ সৰকাৰ পিতাৰ নাম: যোগল কৃষ্ণ সৰকাৰ ঘৰ নং : 1৮৭ বয়স : 54 লিঙ্গ : পুৰুষ	CNF4238953 ফটো উপলব্ধ	557 নাম : নিৰলা চৰকাৰ স্বামীৰ নাম: বাদল চৰকাৰ ঘৰ নং : 1৮৭ বয়স : 44 লিঙ্গ : মহিলা	CNF4238964 ফটো উপলব্ধ	558 নাম : সঞ্জয় সৰকাৰ পিতাৰ নাম: শান্তী চৰকাৰ ঘৰ নং : 187 বয়স : 37 লিঙ্গ : পুৰুষ	CNF4238975 ফটো উপলব্ধ
559 নাম : দ্ৰুপদী সৰকাৰ স্বামীৰ নাম: সঞ্জয় সৰকাৰ ঘৰ নং : 187 বয়স : 28 লিঙ্গ : মহিলা	CNF4353934 ফটো উপলব্ধ	560 নাম : সুমিত সৰকাৰ পিতাৰ নাম: বাদল চন্দ্ৰ সৰকাৰ ঘৰ নং : 187 বয়স : 23 লিঙ্গ : পুৰুষ	CNF4424537 ফটো উপলব্ধ	561 নাম : মালাপুতী সৰকাৰ স্বামীৰ নাম: মনিন্দ্ৰ চৰকাৰ ঘৰ নং : 188 বয়স : 66 লিঙ্গ : মহিলা	CNF4238997 ফটো উপলব্ধ
562 নাম : বিশ্বম্বৰ চৰকাৰ পিতাৰ নাম: মনিন্দ্ৰ চৰকাৰ ঘৰ নং : 188 বয়স : 40 লিঙ্গ : পুৰুষ	CNF4239003 ফটো উপলব্ধ	563 নাম : তৰন চৰকাৰ পিতাৰ নাম: মনিন্দ্ৰ চৰকাৰ ঘৰ নং : 188 বয়স : 31 লিঙ্গ : পুৰুষ	CNF0492660 ফটো উপলব্ধ	564 নাম : কনকলতা নম দাস স্বামীৰ নাম: তৰুণ চৰকাৰ ঘৰ নং : 188 বয়স : 30 লিঙ্গ : মহিলা	CNF4465712 ফটো উপলব্ধ
565 নাম : কনকলতা নমদাস সৰকাৰ স্বামীৰ নাম: তৰুণ সৰকাৰ ঘৰ নং : 188 বয়স : 30 লিঙ্গ : মহিলা	CNF4474912 ফটো উপলব্ধ	566 নাম : ৰুমি দেৱী সৰকাৰ স্বামীৰ নাম: বিসম্বৰ সৰকাৰ ঘৰ নং : 188 বয়স : 29 লিঙ্গ : মহিলা	CNF0266270 ফটো উপলব্ধ	567 নাম : মিঠন সৰকাৰ পিতাৰ নাম: মনিন্দ্ৰ সৰকাৰ ঘৰ নং : 188 বয়স : 25 লিঙ্গ : পুৰুষ	FMU0201269 ফটো উপলব্ধ
568 নাম : গনপতি সৰকাৰ পিতাৰ নাম: মনিন্দ্ৰ চৰকাৰ ঘৰ নং : 188 বয়স : 19 লিঙ্গ : পুৰুষ	FMU0263517 ফটো উপলব্ধ	569 নাম : অখিল সৰকাৰ পিতাৰ নাম: মাখন চৰকাৰ ঘৰ নং : 189 বয়স : 54 লিঙ্গ : পুৰুষ	CNF4239036 ফটো উপলব্ধ	570 নাম : প্ৰদীপ চৰকাৰ পিতাৰ নাম: মাখন চৰকাৰ ঘৰ নং : 1৮৯ বয়স : 46 লিঙ্গ : পুৰুষ	CNF4239047 ফটো উপলব্ধ



571 নাম : জয়মতী চৰকাৰ স্বামীৰ নাম: প্ৰদীপ চৰকাৰ ঘৰ নং : ১৮৯ বয়স : 33 লিঙ্গ : মহিলা	CNF1971875 ফটো উপলব্ধ	572 নাম : কালিদাসী বিশ্বাস স্বামীৰ নাম: সুবল বিশ্বাস ঘৰ নং : 190 বয়স : 88 লিঙ্গ : মহিলা	CNF4239069 ফটো উপলব্ধ	573 নাম : সম্ভুচান বিশ্বাস পিতাৰ নাম: সুবল বিশ্বাস ঘৰ নং : 190 বয়স : 64 লিঙ্গ : পুৰুষ	CNF4239070 ফটো উপলব্ধ
574 নাম : দয়াল বিশ্বাস পিতাৰ নাম: সুবল বিশ্বাস ঘৰ নং : 190 বয়স : 55 লিঙ্গ : পুৰুষ	CNF4239092 ফটো উপলব্ধ	575 নাম : আৰতি বিশ্বাস স্বামীৰ নাম: সম্ভুচান বিশ্বাস ঘৰ নং : 190 বয়স : 55 লিঙ্গ : মহিলা	CNF4239081 ফটো উপলব্ধ	576 নাম : আনন্দ বিশ্বাস পিতাৰ নাম: সুবল বিশ্বাস ঘৰ নং : 190 বয়স : 52 লিঙ্গ : পুৰুষ	CNF4239116 ফটো উপলব্ধ
577 নাম : ভানুমতি বিশ্বাস স্বামীৰ নাম: দয়াল বিশ্বাস ঘৰ নং : 190 বয়স : 51 লিঙ্গ : মহিলা	CNF4239105 ফটো উপলব্ধ	578 নাম : নিত্যঞ্জয় বিশ্বাস পিতাৰ নাম: সুবল বিশ্বাস ঘৰ নং : 190 বয়স : 50 লিঙ্গ : পুৰুষ	CNF4239127 ফটো উপলব্ধ	579 নাম : বাধাৰাণী বিশ্বাস পিতাৰ নাম: সুবল বিশ্বাস ঘৰ নং : 190 বয়স : 43 লিঙ্গ : মহিলা	CNF4239138 ফটো উপলব্ধ
580 নাম : কলাপতি বিশ্বাস স্বামীৰ নাম: আনন্দ বিশ্বাস ঘৰ নং : 190 বয়স : 41 লিঙ্গ : মহিলা	CNF4239149 ফটো উপলব্ধ	581 নাম : বেথা বিশ্বাস স্বামীৰ নাম: নিত্যঞ্জয় বিশ্বাস ঘৰ নং : 190 বয়স : 30 লিঙ্গ : মহিলা	CNF4360459 ফটো উপলব্ধ	582 নাম : স্বপ্না বিশ্বাস স্বামীৰ নাম: দয়াল বিশ্বাস ঘৰ নং : 190 বয়স : 29 লিঙ্গ : মহিলা	CNF0265702 ফটো উপলব্ধ
583 নাম : শংকৰ বিশ্বাস পিতাৰ নাম: সম্ভুচান বিশ্বাস ঘৰ নং : 190 বয়স : 22 লিঙ্গ : পুৰুষ	FMU0057257 ফটো উপলব্ধ	584 নাম : গোপাল বিশ্বাস পিতাৰ নাম: সুবল বিশ্বাস ঘৰ নং : 191 বয়স : 56 লিঙ্গ : পুৰুষ	CNF4239150 ফটো উপলব্ধ	585 নাম : পদ্যা বিশ্বাস স্বামীৰ নাম: গোপাল বিশ্বাস ঘৰ নং : 191 বয়স : 48 লিঙ্গ : মহিলা	CNF4239161 ফটো উপলব্ধ
586 নাম : সঞ্জীত বিশ্বাস পিতাৰ নাম: গোপাল বিশ্বাস ঘৰ নং : ১৯১ বয়স : 43 লিঙ্গ : পুৰুষ	CNF0235739 ফটো উপলব্ধ	587 নাম : অঞ্জু বিশ্বাস স্বামীৰ নাম: সঞ্জীত বিশ্বাস ঘৰ নং : ১৯১ বয়স : 32 লিঙ্গ : মহিলা	CNF0266312 ফটো উপলব্ধ	588 নাম : পংকজ বিশ্বাস পিতাৰ নাম: গোপাল বিশ্বাস ঘৰ নং : 191 বয়স : 28 লিঙ্গ : পুৰুষ	CNF0235978 ফটো উপলব্ধ
589 নাম : প্ৰনৱ বিশ্বাস পিতাৰ নাম: গোপাল বিশ্বাস ঘৰ নং : 191 বয়স : 25 লিঙ্গ : পুৰুষ	CNF4433793 ফটো উপলব্ধ	590 নাম : গোপীনাথমণ্ডল পিতাৰ নাম: পলান মণ্ডল ঘৰ নং : 192 বয়স : 68 লিঙ্গ : পুৰুষ	CNF4239218 ফটো উপলব্ধ	591 নাম : গজেন মণ্ডল পিতাৰ নাম: নাৰায়ন মণ্ডল ঘৰ নং : ১৯২ বয়স : 63 লিঙ্গ : পুৰুষ	CNF4239252 ফটো উপলব্ধ
592 নাম : সুচিত্ৰা ডেকা মণ্ডল স্বামীৰ নাম: গোপীনাথ মণ্ডল ঘৰ নং : 192 বয়স : 59 লিঙ্গ : মহিলা	CNF4239296 ফটো উপলব্ধ	593 নাম : চিত্তা বানী মণ্ডল স্বামীৰ নাম: গজেন মণ্ডল ঘৰ নং : ১৯২ বয়স : 42 লিঙ্গ : মহিলা	CNF4239274 ফটো উপলব্ধ	594 নাম : লক্ষীবালা মণ্ডল স্বামীৰ নাম: চৰন মণ্ডল ঘৰ নং : 193 বয়স : 78 লিঙ্গ : মহিলা	CNF4239321 ফটো উপলব্ধ
595 নাম : ৰায়চৰণ মণ্ডল পিতাৰ নাম: শ্ৰীচৰণ মণ্ডল ঘৰ নং : 193 বয়স : 52 লিঙ্গ : পুৰুষ	CNF4239354 ফটো উপলব্ধ	596 নাম : প্ৰেম চান্দ মণ্ডল পিতাৰ নাম: শ্ৰীচৰণ মণ্ডল ঘৰ নং : 193 বয়স : 50 লিঙ্গ : পুৰুষ	CNF4239332 ফটো উপলব্ধ	597 নাম : গীতা মণ্ডল স্বামীৰ নাম: ৰায়চৰণ মণ্ডল ঘৰ নং : 193 বয়স : 48 লিঙ্গ : মহিলা	CNF4239376 ফটো উপলব্ধ
598 নাম : বিমল মণ্ডল স্বামীৰ নাম: শ্ৰীচৰন মণ্ডল ঘৰ নং : 193 বয়স : 48 লিঙ্গ : মহিলা	CNF4239365 ফটো উপলব্ধ	599 নাম : শান্তিলতা মণ্ডল স্বামীৰ নাম: প্ৰেমচান্দ মণ্ডল ঘৰ নং : 193 বয়স : 45 লিঙ্গ : মহিলা	CNF4239343 ফটো উপলব্ধ	600 নাম : নকুল মণ্ডল পিতাৰ নাম: শ্ৰীচৰণ মণ্ডল ঘৰ নং : 193 বয়স : 42 লিঙ্গ : পুৰুষ	CNF4239423 ফটো উপলব্ধ



601 নাম : জয়ন্তী মণ্ডল স্বামীৰ নাম : বিমল মণ্ডল ঘৰ নং : 193 বয়স : 42 লিঙ্গ : মহিলা	CNF4239387 ফটো উপলব্ধ	602 নাম : নিবারণ মণ্ডল পিতাৰ নাম : চৰন মণ্ডল ঘৰ নং : 193 বয়স : 41 লিঙ্গ : পুৰুষ	CNF4239398 ফটো উপলব্ধ	603 নাম : নিতা মণ্ডল স্বামীৰ নাম : নকুল মণ্ডল ঘৰ নং : 193 বয়স : 40 লিঙ্গ : মহিলা	CNF4239434 ফটো উপলব্ধ
604 নাম : মামনি মণ্ডল স্বামীৰ নাম : নিবারণ মণ্ডল ঘৰ নং : 193 বয়স : 39 লিঙ্গ : মহিলা	CNF0011398 ফটো উপলব্ধ	605 নাম : গকোল মণ্ডল পিতাৰ নাম : শ্ৰীচৰন মণ্ডল ঘৰ নং : 193 বয়স : 36 লিঙ্গ : পুৰুষ	CNF4239309 ফটো উপলব্ধ	606 নাম : জোনা মণ্ডল স্বামীৰ নাম : বিন্দু মণ্ডল ঘৰ নং : 193 বয়স : 36 লিঙ্গ : মহিলা	CNF0057828 ফটো উপলব্ধ
607 নাম : দিপক মণ্ডল মাতৃৰ নাম : শ্ৰীচৰন মণ্ডল ঘৰ নং : 193 বয়স : 35 লিঙ্গ : পুৰুষ	CNF4239310 ফটো উপলব্ধ	608 নাম : পিংকী মণ্ডল স্বামীৰ নাম : গকুল মণ্ডল ঘৰ নং : 193 বয়স : 31 লিঙ্গ : মহিলা	CNF0612572 ফটো উপলব্ধ	609 নাম : পদ্যা মণ্ডল স্বামীৰ নাম : হৰিদাস মণ্ডল ঘৰ নং : 193 বয়স : 30 লিঙ্গ : মহিলা	CNF0057927 ফটো উপলব্ধ
610 নাম : সুমন মণ্ডল পিতাৰ নাম : ৰায়চৰণ মণ্ডল ঘৰ নং : 193 বয়স : 30 লিঙ্গ : মহিলা	CNF0612580 ফটো উপলব্ধ	611 নাম : নিপেনু মণ্ডল পিতাৰ নাম : লক্ষন মণ্ডল ঘৰ নং : 193 বয়স : 27 লিঙ্গ : পুৰুষ	CNF0420497 ফটো উপলব্ধ	612 নাম : সুস্মিতা মণ্ডল পিতাৰ নাম : ৰায় চৰন মণ্ডল ঘৰ নং : 193 বয়স : 23 লিঙ্গ : মহিলা	FMU0329110 ফটো উপলব্ধ
613 নাম : গুনজন মণ্ডল পিতাৰ নাম : বিমল মণ্ডল ঘৰ নং : 193 বয়স : 22 লিঙ্গ : পুৰুষ	FMU0329102 ফটো উপলব্ধ	614 নাম : পূজা মণ্ডল পিতাৰ নাম : প্ৰেমচান মণ্ডল ঘৰ নং : 193 বয়স : 20 লিঙ্গ : মহিলা	FMU0147207 ফটো উপলব্ধ	615 নাম : প্ৰবীন মণ্ডল পিতাৰ নাম : প্ৰেমচান মণ্ডল ঘৰ নং : 193 বয়স : 19 লিঙ্গ : পুৰুষ	FMU0147199 ফটো উপলব্ধ
616 নাম : বাবুলাল বিশ্বাস পিতাৰ নাম : সখিচৰন বিশ্বাস ঘৰ নং : 194 বয়স : 68 লিঙ্গ : পুৰুষ	CNF4239467 ফটো উপলব্ধ	617 নাম : পদ্যা বিশ্বাস স্বামীৰ নাম : বাবুলাল বিশ্বাস ঘৰ নং : 194 বয়স : 55 লিঙ্গ : মহিলা	CNF4239478 ফটো উপলব্ধ	618 নাম : কৃষ্ণ বিশ্বাস পিতাৰ নাম : হীৰু বিশ্বাস ঘৰ নং : 195 বয়স : 52 লিঙ্গ : পুৰুষ	CNF4239490 ফটো উপলব্ধ
619 নাম : বাতাসী বিশ্বাস স্বামীৰ নাম : কৃষ্ণ বিশ্বাস ঘৰ নং : 195 বয়স : 45 লিঙ্গ : মহিলা	CNF4239503 ফটো উপলব্ধ	620 নাম : বিষ্ণু বিশ্বাস পিতাৰ নাম : হীৰু বিশ্বাস ঘৰ নং : 195 বয়স : 40 লিঙ্গ : পুৰুষ	CNF4239514 ফটো উপলব্ধ	621 নাম : তাপসী বিশ্বাস স্বামীৰ নাম : বিষ্ণু বিশ্বাস ঘৰ নং : 195 বয়স : 36 লিঙ্গ : মহিলা	CNF0011399 ফটো উপলব্ধ
622 নাম : মনোৰঞ্জন বিশ্বাস পিতাৰ নাম : ব্ৰহ্মলাল বিশ্বাস ঘৰ নং : 195 বয়স : 27 লিঙ্গ : পুৰুষ	CNF0620047 ফটো উপলব্ধ	623 নাম : পূৰ্ণিমা বিশ্বাস স্বামীৰ নাম : মনোৰঞ্জন বিশ্বাস ঘৰ নং : 195 বয়স : 27 লিঙ্গ : মহিলা	CNF1236983 ফটো উপলব্ধ	624 নাম : সুব্ৰত বিশ্বাস পিতাৰ নাম : কৃষ্ণ বিশ্বাস ঘৰ নং : 195 বয়স : 24 লিঙ্গ : পুৰুষ	CNF0620153 ফটো উপলব্ধ
625 নাম : যশোদা স্বামীৰ নাম : বিনদ বিহাৰী ঘৰ নং : 196 বয়স : 83 লিঙ্গ : মহিলা	CNF4239536 ফটো উপলব্ধ	626 নাম : পবিত্ৰ বিশ্বাস পিতাৰ নাম : বিনদ ঘৰ নং : 199 বয়স : 55 লিঙ্গ : পুৰুষ	CNF4239569 ফটো উপলব্ধ	627 নাম : দুৰ্গা ৰানী বিশ্বাস স্বামীৰ নাম : পবিত্ৰ বিশ্বাস ঘৰ নং : 196 বয়স : 42 লিঙ্গ : মহিলা	CNF4239570 ফটো উপলব্ধ
628 নাম : বিক্ৰম বিশ্বাস পিতাৰ নাম : হৰিপদ বিশ্বাস ঘৰ নং : 196 বয়স : 30 লিঙ্গ : পুৰুষ	CNF0380121 ফটো উপলব্ধ	629 নাম : বিকাশ চন্দ্ৰ বিশ্বাস পিতাৰ নাম : হৰিপদ বিশ্বাস ঘৰ নং : 196 বয়স : 26 লিঙ্গ : পুৰুষ	FMU0057224 ফটো উপলব্ধ	630 নাম : পলাশ বিশ্বাস পিতাৰ নাম : পবিত্ৰ বিশ্বাস ঘৰ নং : 196 বয়স : 24 লিঙ্গ : পুৰুষ	CNF4354155 ফটো উপলব্ধ



631 নাম : পলয় বিশ্বাস পিতাৰ নাম: পবিত্ৰ বিশ্বাস ঘৰ নং : 196 বয়স : 21 লিঙ্গ : পুৰুষ	FMU0329094 ফটো উপলব্ধ	632 নাম : পম্পী বিশ্বাস স্বামীৰ নাম: বিকাশ চন্দ্ৰ বিশ্বাস ঘৰ নং : 196 বয়স : 20 লিঙ্গ : মহিলা	FMU0290304 ফটো উপলব্ধ	633 নাম : ফুলমালা মণ্ডল স্বামীৰ নাম: ৰাজেন মণ্ডল ঘৰ নং : 197 বয়স : 88 লিঙ্গ : মহিলা	CNF4239581 ফটো উপলব্ধ
634 নাম : ৰতন মমডল পিতাৰ নাম: ৰাজেন মণ্ডল ঘৰ নং : 197 বয়স : 63 লিঙ্গ : পুৰুষ	CNF4239592 ফটো উপলব্ধ	635 নাম : মধুমালা মণ্ডল স্বামীৰ নাম: ৰতন মণ্ডল ঘৰ নং : 197 বয়স : 53 লিঙ্গ : মহিলা	CNF4239605 ফটো উপলব্ধ	636 নাম : শান্তী মণ্ডল পিতাৰ নাম: ৰাজেন্দ্ৰ মণ্ডল ঘৰ নং : 197 বয়স : 53 লিঙ্গ : পুৰুষ	CNF4239616 ফটো উপলব্ধ
637 নাম : আদৰি মণ্ডল পিতাৰ নাম: বুদ্ধি মণ্ডল ঘৰ নং : 197 বয়স : 50 লিঙ্গ : মহিলা	CNF4239638 ফটো উপলব্ধ	638 নাম : ৰেণু মণ্ডল মাতৃৰ নাম: ফুলমালা মণ্ডল ঘৰ নং : 197 বয়স : 33 লিঙ্গ : মহিলা	CNF0420539 ফটো উপলব্ধ	639 নাম : দিলিপ মণ্ডল মাতৃৰ নাম: ৰাজেন মন্ডল ঘৰ নং : 197 বয়স : 29 লিঙ্গ : পুৰুষ	CNF0059279 ফটো উপলব্ধ
640 নাম : আশানন্দ মণ্ডল পিতাৰ নাম: ৰতন মণ্ডল ঘৰ নং : 197 বয়স : 27 লিঙ্গ : পুৰুষ	CNF0379990 ফটো উপলব্ধ	641 নাম : প্ৰশান্ত মণ্ডল পিতাৰ নাম: ৰতন মণ্ডল ঘৰ নং : 197 বয়স : 21 লিঙ্গ : পুৰুষ	FMU0147256 ফটো উপলব্ধ	642 নাম : পদ্যাবালা ৰয় স্বামীৰ নাম: গনেশ ৰয় ঘৰ নং : 198 বয়স : 56 লিঙ্গ : মহিলা	CNF4239650 ফটো উপলব্ধ
643 নাম : যুধিষ্ঠিৰ ৰয় পিতাৰ নাম: গনেশ ৰয় ঘৰ নং : 198 বয়স : 39 লিঙ্গ : পুৰুষ	CNF4239672 ফটো উপলব্ধ	644 নাম : অৰ্জুন ৰয় পিতাৰ নাম: গনেশ ৰয় ঘৰ নং : 198 বয়স : 33 লিঙ্গ : পুৰুষ	CNF0011400 ফটো উপলব্ধ	645 নাম : প্ৰতিমা ৰয় পিতাৰ নাম: গনেশ ৰয় ঘৰ নং : 198 বয়স : 28 লিঙ্গ : মহিলা	CNF0379446 ফটো উপলব্ধ
646 নাম : যুগমায়া ৰয় স্বামীৰ নাম: যুধিষ্ঠিৰ ৰয় ঘৰ নং : 198 বয়স : 23 লিঙ্গ : মহিলা	FMU0147249 ফটো উপলব্ধ	647 নাম : ৰতন বিশ্বাস পিতাৰ নাম: যোগেশ বিশ্বাস ঘৰ নং : 199 বয়স : 60 লিঙ্গ : পুৰুষ	CNF4239694 ফটো উপলব্ধ	648 নাম : মদন বিশ্বাস পিতাৰ নাম: যোগেশ বিশ্বাস ঘৰ নং : 199 বয়স : 44 লিঙ্গ : পুৰুষ	CNF4239718 ফটো উপলব্ধ
649 নাম : আদৰী বিশ্বাস স্বামীৰ নাম: ৰতন বিশ্বাস ঘৰ নং : 199 বয়স : 42 লিঙ্গ : মহিলা	CNF4239707 ফটো উপলব্ধ	650 নাম : সবিতা বিশ্বাস স্বামীৰ নাম: মদন বিশ্বাস ঘৰ নং : 199 বয়স : 38 লিঙ্গ : মহিলা	CNF4239729 ফটো উপলব্ধ	651 নাম : জয়তাৰা বিশ্বাস বিশ্বাস স্বামীৰ নাম: ভৃগু বিশ্বাস ঘৰ নং : 199 বয়স : 37 লিঙ্গ : মহিলা	CNF0059675 ফটো উপলব্ধ
652 নাম : ভৃগু বিশ্বাস পিতাৰ নাম: জুগেশ বিশ্বাস ঘৰ নং : 199 বয়স : 34 লিঙ্গ : পুৰুষ	CNF0059865 ফটো উপলব্ধ	653 নাম : বাসন্তী বিশ্বাস স্বামীৰ নাম: দুলাল বিশ্বাস ঘৰ নং : 199 বয়স : 28 লিঙ্গ : মহিলা	CNF0059899 ফটো উপলব্ধ	654 নাম : দুলাল বিশ্বাস পিতাৰ নাম: যোগেশ বিশ্বাস ঘৰ নং : 199 বয়স : 27 লিঙ্গ : পুৰুষ	CNF4243009 ফটো উপলব্ধ
655 নাম : চন্দন বিশ্বাস পিতাৰ নাম: ক্ষীতিশ বিশ্বাস ঘৰ নং : 200 বয়স : 42 লিঙ্গ : পুৰুষ	CNF4239741 ফটো উপলব্ধ	656 নাম : ৰাজেশ বিশ্বাস পিতাৰ নাম: ক্ষীতিশ বিশ্বাস ঘৰ নং : 200 বয়স : 31 লিঙ্গ : পুৰুষ	CNF0585141 ফটো উপলব্ধ	657 নাম : দেবেশ বিশ্বাস পিতাৰ নাম: ক্ষীতিশ বিশ্বাস ঘৰ নং : 200 বয়স : 27 লিঙ্গ : পুৰুষ	CNF0585257 ফটো উপলব্ধ
658 নাম : তাপসী বিশ্বাস স্বামীৰ নাম: ৰাজেশ বিশ্বাস ঘৰ নং : 200 বয়স : 26 লিঙ্গ : মহিলা	FMU0147165 ফটো উপলব্ধ	659 নাম : অলকা বিশ্বাস স্বামীৰ নাম: দেবেশ বিশ্বাস ঘৰ নং : 200 বয়স : 22 লিঙ্গ : মহিলা	CNF1193499 ফটো উপলব্ধ	660 নাম : জ্ঞানমোহন চৰকাৰ পিতাৰ নাম: চিৰাসী সৰকাৰ ঘৰ নং : 201 বয়স : 66 লিঙ্গ : পুৰুষ	CNF4239752 ফটো উপলব্ধ



661 নাম : ৰতন সৰকাৰ পিতাৰ নাম: জ্ঞানমোহন সৰকাৰ ঘৰ নং : 201 বয়স : 35 লিঙ্গ : পুৰুষ	CNF0445312 ফটো উপলব্ধ	662 নাম : সঞ্জিত চৰকাৰ পিতাৰ নাম: জ্ঞানমোহন চৰকাৰ ঘৰ নং : 201 বয়স : 33 লিঙ্গ : পুৰুষ	CNF0061978 ফটো উপলব্ধ	663 নাম : পদ্যা সৰকাৰ স্বামীৰ নাম: সঞ্জিত সৰকাৰ ঘৰ নং : 201 বয়স : 27 লিঙ্গ : মহিলা	CNF4424545 ফটো উপলব্ধ
664 নাম : চৈতন্য সৰকাৰ পিতাৰ নাম: জ্ঞানমোহন সৰকাৰ ঘৰ নং : 201 বয়স : 26 লিঙ্গ : পুৰুষ	CNF0447540 ফটো উপলব্ধ	665 নাম : মফিজ উদ্দিন পিতাৰ নাম: ওমেদ আলী ঘৰ নং : 202 বয়স : 81 লিঙ্গ : পুৰুষ	CNF4239774 ফটো উপলব্ধ	666 নাম : জয়তন নেছা স্বামীৰ নাম: মনিৰ উদ্দিন ঘৰ নং : 202 বয়স : 76 লিঙ্গ : মহিলা	CNF4239821 ফটো উপলব্ধ
667 নাম : সুৰজ বানু স্বামীৰ নাম: মফিজ উদ্দিন ঘৰ নং : 202 বয়স : 70 লিঙ্গ : মহিলা	CNF4239785 ফটো উপলব্ধ	668 নাম : ফকৰ উদ্দিন পিতাৰ নাম: মনিৰ উদ্দিন ঘৰ নং : 202 বয়স : 56 লিঙ্গ : পুৰুষ	CNF4239832 ফটো উপলব্ধ	669 নাম : ময়ৰম স্বামীৰ নাম: ফকৰ উদ্দিন ঘৰ নং : 202 বয়স : 50 লিঙ্গ : মহিলা	CNF4239854 ফটো উপলব্ধ
670 নাম : সমীৰ উদ্দিন পিতাৰ নাম: মফিজ উদ্দিন ঘৰ নং : 202 বয়স : 40 লিঙ্গ : পুৰুষ	CNF4239796 ফটো উপলব্ধ	671 নাম : হামিদা স্বামীৰ নাম: সমীৰ উদ্দিন ঘৰ নং : 202 বয়স : 38 লিঙ্গ : মহিলা	CNF4239809 ফটো উপলব্ধ	672 নাম : ছহিদুল ইছলাম পিতাৰ নাম: মনি উদ্দিন ঘৰ নং : 202 বয়স : 35 লিঙ্গ : পুৰুষ	CNF4239876 ফটো উপলব্ধ
673 নাম : সুৰজ আলী পিতাৰ নাম: মফিজ উদ্দিন ঘৰ নং : 202 বয়স : 32 লিঙ্গ : পুৰুষ	CNF4239887 ফটো উপলব্ধ	674 নাম : আলী হুছেইন পিতাৰ নাম: ফকৰ উদ্দিন ঘৰ নং : 202 বয়স : 28 লিঙ্গ : পুৰুষ	CNF0240507 ফটো উপলব্ধ	675 নাম : ছামছুল হুক পিতাৰ নাম: মফিজ উদ্দিন ঘৰ নং : 202 বয়স : 28 লিঙ্গ : পুৰুষ	CNF0617381 ফটো উপলব্ধ
676 নাম : চামচন নেছাৰ স্বামীৰ নাম: সুৰজ আলী ঘৰ নং : 202 বয়স : 26 লিঙ্গ : মহিলা	CNF0265090 ফটো উপলব্ধ	677 নাম : মিজগ হুছেইন পিতাৰ নাম: ফকৰ উদ্দিন ঘৰ নং : 202 বয়স : 25 লিঙ্গ : পুৰুষ	FMU0014902 ফটো উপলব্ধ	678 নাম : হামিদুল ইছলাম পিতাৰ নাম: ছামিৰ উদ্দিন ঘৰ নং : 202 বয়স : 23 লিঙ্গ : পুৰুষ	CNF1193408 ফটো উপলব্ধ
679 নাম : নজৰুল ইছলাম পিতাৰ নাম: মফিজ উদ্দিন ঘৰ নং : 202 বয়স : 23 লিঙ্গ : পুৰুষ	CNF1231539 ফটো উপলব্ধ	680 নাম : আমিৰ হুছেইন পিতাৰ নাম: ফকৰ উদ্দিন ঘৰ নং : 202 বয়স : 23 লিঙ্গ : পুৰুষ	FMU0014852 ফটো উপলব্ধ	681 নাম : হিবজৰ ৰহমান পিতাৰ নাম: সমীৰ উদ্দিন ঘৰ নং : 202 বয়স : 19 লিঙ্গ : পুৰুষ	FMU0210690 ফটো উপলব্ধ
682 নাম : ৰামেশ্বৰ ৰয় পিতাৰ নাম: নবকুমাৰ ৰয় ঘৰ নং : 203 বয়স : 78 লিঙ্গ : পুৰুষ	CNF4239898 ফটো উপলব্ধ	683 নাম : সন্ধ্যাবানি ৰয় স্বামীৰ নাম: ৰামেশ্বৰ ৰয় ঘৰ নং : 203 বয়স : 58 লিঙ্গ : মহিলা	CNF4239901 ফটো উপলব্ধ	684 নাম : খুদিৰাম ৰয় পিতাৰ নাম: ৰামেশ্বৰ ৰয় ঘৰ নং : 203 বয়স : 43 লিঙ্গ : পুৰুষ	CNF4239923 ফটো উপলব্ধ
685 নাম : কুসুমবালা ৰয় স্বামীৰ নাম: দুখিৰাম ৰয় ঘৰ নং : 203 বয়স : 40 লিঙ্গ : মহিলা	CNF0011401 ফটো উপলব্ধ	686 নাম : অভিৰাম ৰয় পিতাৰ নাম: ৰামেশ্বৰ ৰয় ঘৰ নং : 203 বয়স : 35 লিঙ্গ : পুৰুষ	CNF4239934 ফটো উপলব্ধ	687 নাম : নয়নমনি ৰয় স্বামীৰ নাম: খুদিৰাম ৰয় ঘৰ নং : 203 বয়স : 30 লিঙ্গ : মহিলা	CNF4405098 ফটো উপলব্ধ
688 নাম : লক্ষ্মী চৌধুৰী ৰয় স্বামীৰ নাম: অভিৰাম ৰয় ঘৰ নং : 203 বয়স : 24 লিঙ্গ : মহিলা	CNF4392270 ফটো উপলব্ধ	689 নাম : হৰিদাসী ৰয় স্বামীৰ নাম: জগবন্ধু ৰয় ঘৰ নং : 204 বয়স : 68 লিঙ্গ : মহিলা	CNF4239956 ফটো উপলব্ধ	690 নাম : শান্তী ৰয় পিতাৰ নাম: জগবন্ধু ৰয় ঘৰ নং : 208 বয়স : 50 লিঙ্গ : পুৰুষ	CNF4239945 ফটো উপলব্ধ



691 নাম : মাধৱ ৰয় পিতাৰ নাম: জগবন্ধু ৰয় ঘৰ নং : 204 বয়স : 42 লিঙ্গ : পুৰুষ	CNF4239967 ফটো উপলব্ধ	692 নাম : জয়মতী ৰয় স্বামীৰ নাম: মাধৱ ৰয় ঘৰ নং : 204 বয়স : 30 লিঙ্গ : মহিলা	CNF1971820 ফটো উপলব্ধ	693 নাম : যাদৱ ৰয় পিতাৰ নাম: জগবন্ধু ৰয় ঘৰ নং : 204 বয়স : 29 লিঙ্গ : পুৰুষ	CNF0240986 ফটো উপলব্ধ
694 নাম : পূৰ্ণিমা মণ্ডল ৰয় স্বামীৰ নাম: যাদৱ ৰয় ঘৰ নং : 204 বয়স : 27 লিঙ্গ : মহিলা	CNF4375333 ফটো উপলব্ধ	695 নাম : বেজিয়া খাতুন স্বামীৰ নাম: আমচৰ আলী ঘৰ নং : 206 বয়স : 59 লিঙ্গ : মহিলা	CNF4240033 ফটো উপলব্ধ	696 নাম : মন্লাছ আলী পিতাৰ নাম: আমচৰ আলী ঘৰ নং : 206 বয়স : 56 লিঙ্গ : পুৰুষ	CNF4240044 ফটো উপলব্ধ
697 নাম : ইন্নাছ আলী পিতাৰ নাম: আমচৰ আলী ঘৰ নং : 206 বয়স : 51 লিঙ্গ : পুৰুষ	CNF4240055 ফটো উপলব্ধ	698 নাম : আফিয়া স্বামীৰ নাম: মন্লাছ আলী ঘৰ নং : 206 বয়স : 49 লিঙ্গ : মহিলা	CNF4240066 ফটো উপলব্ধ	699 নাম : আনোৱাৰা স্বামীৰ নাম: ইন্নাছ আলী ঘৰ নং : 206 বয়স : 45 লিঙ্গ : মহিলা	CNF4240077 ফটো উপলব্ধ
700 নাম : আম্লাছ আলী পিতাৰ নাম: আমচৰ আলী ঘৰ নং : 206 বয়স : 40 লিঙ্গ : পুৰুষ	CNF4240088 ফটো উপলব্ধ	701 নাম : জ্যোচনাৰা বেগম মাতৃৰ নাম: আম্লাছ আলী ঘৰ নং : 206 বয়স : 32 লিঙ্গ : মহিলা	CNF4242733 ফটো উপলব্ধ	702 নাম : বেজাক আলী পিতাৰ নাম: আমচৰ আলী ঘৰ নং : 206 বয়স : 27 লিঙ্গ : পুৰুষ	CNF1971728 ফটো উপলব্ধ
703 নাম : মছফিয়া বেগম পিতাৰ নাম: মন্লাছ আলী ঘৰ নং : 206 বয়স : 25 লিঙ্গ : মহিলা	CNF0613695 ফটো উপলব্ধ	704 নাম : হামিদা খাতুন স্বামীৰ নাম: বেজাক আলী ঘৰ নং : 206 বয়স : 24 লিঙ্গ : মহিলা	CNF4384996 ফটো উপলব্ধ	705 নাম : আশ্ৰাফুল ইছলাম পিতাৰ নাম: ইন্নাছ আলী ঘৰ নং : 206 বয়স : 24 লিঙ্গ : পুৰুষ	CNF1214527 ফটো উপলব্ধ
706 নাম : আব্দুল ৰহিদ পিতাৰ নাম: মন্লাছ আলী ঘৰ নং : 206 বয়স : 22 লিঙ্গ : পুৰুষ	CNF1211119 ফটো উপলব্ধ	707 নাম : ইছমিতাৰা বেগম পিতাৰ নাম: ইন্নাছ আলী ঘৰ নং : 206 বয়স : 22 লিঙ্গ : মহিলা	CNF1214519 ফটো উপলব্ধ	708 নাম : আক্কাছ আলী পিতাৰ নাম: হাছেন আলী ঘৰ নং : 209 বয়স : 63 লিঙ্গ : পুৰুষ	CNF4240113 ফটো উপলব্ধ
709 নাম : খাইৰন নেছা স্বামীৰ নাম: আক্কাছ আলী ঘৰ নং : 209 বয়স : 53 লিঙ্গ : মহিলা	CNF4240124 ফটো উপলব্ধ	710 নাম : হাৰেজ আলী পিতাৰ নাম: হাছেন আলী ঘৰ নং : 209 বয়স : 50 লিঙ্গ : পুৰুষ	CNF4240099 ফটো উপলব্ধ	711 নাম : ফালানী স্বামীৰ নাম: হাৰেজ আলী ঘৰ নং : 209 বয়স : 40 লিঙ্গ : মহিলা	CNF4240102 ফটো উপলব্ধ
712 নাম : আতিফা খাতুন পিতাৰ নাম: আক্কাছ আলী ঘৰ নং : 207 বয়স : 26 লিঙ্গ : মহিলা	CNF1203801 ফটো উপলব্ধ	713 নাম : আকতৰ আলী পিতাৰ নাম: আক্কাছ আলী ঘৰ নং : 207 বয়স : 22 লিঙ্গ : পুৰুষ	CNF1203835 ফটো উপলব্ধ	714 নাম : নেকিবুৰ আলী পিতাৰ নাম: আক্কাছ আলী ঘৰ নং : 207 বয়স : 21 লিঙ্গ : পুৰুষ	FMU0173914 ফটো উপলব্ধ
715 নাম : ফৰিদুল ইছলাম পিতাৰ নাম: আক্কাছ আলী ঘৰ নং : 207 বয়স : 20 লিঙ্গ : পুৰুষ	FMU0173815 ফটো উপলব্ধ	716 নাম : ৰবিজা খাতুন স্বামীৰ নাম: আকতৰ আলী ঘৰ নং : 207 বয়স : 19 লিঙ্গ : মহিলা	FMU0173856 ফটো উপলব্ধ	717 নাম : ছামচুল হক পিতাৰ নাম: জবেদ আলী ঘৰ নং : 208 বয়স : 58 লিঙ্গ : পুৰুষ	CNF4240135 ফটো উপলব্ধ
718 নাম : মমতাজ বেগম স্বামীৰ নাম: চামচুল হক ঘৰ নং : 208 বয়স : 48 লিঙ্গ : মহিলা	CNF4474607 ফটো উপলব্ধ	719 নাম : সুভাগ্য ৰয় স্বামীৰ নাম: শান্তী ৰয় ঘৰ নং : 208 বয়স : 41 লিঙ্গ : মহিলা	CNF4392585 ফটো উপলব্ধ	# 720 নাম : আনোৱাৰা খাতুন স্বামীৰ নাম: আব্দুল মিতালিৰ ঘৰ নং : 208 বয়স : 31 লিঙ্গ : মহিলা	CNF0242388 ফটো উপলব্ধ

721 নাম : আব্দুল মোতালেব পিতাৰ নাম: ছামচুল হক ঘৰ নং : 208 বয়স : 28 লিঙ্গ : পুৰুষ	CNF0242438 ফটো উপলব্ধ	722 নাম : আব তালেব পিতাৰ নাম: ছামচুল হক ঘৰ নং : 208 বয়স : 26 লিঙ্গ : পুৰুষ	CNF1123082 ফটো উপলব্ধ	723 নাম : নূৰুল আমিন পিতাৰ নাম: ছামচুল হক ঘৰ নং : 208 বয়স : 25 লিঙ্গ : পুৰুষ	FMU0220756 ফটো উপলব্ধ
724 নাম : উমাহানি স্বামীৰ নাম: নূৰুল ইছলাম ঘৰ নং : 208 বয়স : 24 লিঙ্গ : মহিলা	FMU0220764 ফটো উপলব্ধ	725 নাম : জইমন নেছা স্বামীৰ নাম: আব তালেব ঘৰ নং : 208 বয়স : 23 লিঙ্গ : মহিলা	CNF1123090 ফটো উপলব্ধ	726 নাম : আব বক্কৰ ছিদ্দিক পিতাৰ নাম: ছামচুল হক ঘৰ নং : 208 বয়স : 22 লিঙ্গ : পুৰুষ	FMU0163766 ফটো উপলব্ধ
727 নাম : আব শামা পিতাৰ নাম: ছামচুল হক ঘৰ নং : 208 বয়স : 20 লিঙ্গ : পুৰুষ	FMU0329250 ফটো উপলব্ধ	728 নাম : আৰিফুল ইছলাম পিতাৰ নাম: ছামচুল হক ঘৰ নং : 208 বয়স : 19 লিঙ্গ : পুৰুষ	FMU0329268 ফটো উপলব্ধ	729 নাম : আলী আহমদ পিতাৰ নাম: আক্কাছ আলী ঘৰ নং : 209 বয়স : 27 লিঙ্গ : পুৰুষ	CNF0386920 ফটো উপলব্ধ
730 নাম : মুছলিমা খাতুন স্বামীৰ নাম: আলী আহমদ ঘৰ নং : 209 বয়স : 26 লিঙ্গ : মহিলা	CNF1204361 ফটো উপলব্ধ	731 নাম : ওমৰ আলী পিতাৰ নাম: সমেদ আলী ঘৰ নং : 210 বয়স : 58 লিঙ্গ : পুৰুষ	CNF4240259 ফটো উপলব্ধ	732 নাম : চাহিদা খাতুন স্বামীৰ নাম: ওমৰ আলী ঘৰ নং : 210 বয়স : 47 লিঙ্গ : মহিলা	CNF4240260 ফটো উপলব্ধ
733 নাম : বুলবলি বেগম পিতাৰ নাম: ওমৰ আলী ঘৰ নং : 210 বয়স : 24 লিঙ্গ : মহিলা	CNF4436291 ফটো উপলব্ধ	734 নাম : চহিদুল ইছলাম পিতাৰ নাম: ওমৰ আলী ঘৰ নং : 210 বয়স : 21 লিঙ্গ : পুৰুষ	FMU0164707 ফটো উপলব্ধ	735 নাম : চিৰাজ উদ্দিন পিতাৰ নাম: ওমৰ আলী ঘৰ নং : 210 বয়স : 19 লিঙ্গ : পুৰুষ	FMU0164715 ফটো উপলব্ধ
736 নাম : সহৰ আলী পিতাৰ নাম: কাহেম আলী ঘৰ নং : 211 বয়স : 65 লিঙ্গ : পুৰুষ	CNF0457275 ফটো উপলব্ধ	737 নাম : জামিনা স্বামীৰ নাম: চহৰ আলী ঘৰ নং : 211 বয়স : 54 লিঙ্গ : মহিলা	CNF4240282 ফটো উপলব্ধ	738 নাম : ছাইবন নেছা স্বামীৰ নাম: চহৰ আলী ঘৰ নং : 211 বয়স : 46 লিঙ্গ : মহিলা	CNF4242835 ফটো উপলব্ধ
739 নাম : ছাত্তাৰ পিতাৰ নাম: চহৰ আলী ঘৰ নং : 211 বয়স : 40 লিঙ্গ : পুৰুষ	CNF4240293 ফটো উপলব্ধ	740 নাম : জাহানাৰা বেগম স্বামীৰ নাম: চাত্তাৰ ঘৰ নং : 211 বয়স : 35 লিঙ্গ : মহিলা	CNF4240306 ফটো উপলব্ধ	741 নাম : আজাদুল হক পিতাৰ নাম: চহৰ আলী ঘৰ নং : 211 বয়স : 31 লিঙ্গ : পুৰুষ	CNF4242711 ফটো উপলব্ধ
742 নাম : আকলিমা খাতুন স্বামীৰ নাম: আজাদুল হক ঘৰ নং : 211 বয়স : 29 লিঙ্গ : মহিলা	CNF0265710 ফটো উপলব্ধ	743 নাম : আশাদুল হক পিতাৰ নাম: সহৰ আলী ঘৰ নং : 211 বয়স : 22 লিঙ্গ : পুৰুষ	CNF1214394 ফটো উপলব্ধ	744 নাম : নূৰেনা খাতুন স্বামীৰ নাম: আশাদুল হক ঘৰ নং : 211 বয়স : 22 লিঙ্গ : মহিলা	CNF1214535 ফটো উপলব্ধ
745 নাম : হাজেৰা খাতুন স্বামীৰ নাম: মালেক ওস্তৰ ঘৰ নং : 212 বয়স : 53 লিঙ্গ : মহিলা	CNF4240328 ফটো উপলব্ধ	746 নাম : বহিম আলী পিতাৰ নাম: মালেক ওস্তৰ ঘৰ নং : 212 বয়স : 42 লিঙ্গ : পুৰুষ	CNF4240339 ফটো উপলব্ধ	747 নাম : তছলিমা খাতুন স্বামীৰ নাম: বহিম আলী ঘৰ নং : 212 বয়স : 38 লিঙ্গ : মহিলা	CNF4240340 ফটো উপলব্ধ
748 নাম : ছমিৰ আলী পিতাৰ নাম: মালেক ওস্তৰ ঘৰ নং : 212 বয়স : 32 লিঙ্গ : পুৰুষ	CNF4242971 ফটো উপলব্ধ	749 নাম : ৰূপছানা বেগম পিতাৰ নাম: মালেক ওস্তৰ ঘৰ নং : 212 বয়স : 22 লিঙ্গ : মহিলা	CNF1148196 ফটো উপলব্ধ	750 নাম : তাফাজুল হুছেইন পিতাৰ নাম: বহিম ঘৰ নং : 212 বয়স : 21 লিঙ্গ : পুৰুষ	FMU0042283 ফটো উপলব্ধ

751 নাম : মমতাজ বেগম স্বামীৰ নাম : তাফাজুল হুছেইন ঘৰ নং : 212 বয়স : 20 লিঙ্গ : মহিলা	FMU0041574 ফটো উপলব্ধ	752 নাম : মুজাফ্ৰিৰ আলম পিতাৰ নাম : মালেক ওস্তব ঘৰ নং : 212 বয়স : 20 লিঙ্গ : পুৰুষ	FMU0091207 ফটো উপলব্ধ	753 নাম : চামচুল হক পিতাৰ নাম : হাফেজ আলী ঘৰ নং : 213 বয়স : 60 লিঙ্গ : পুৰুষ	CNF4240373 ফটো উপলব্ধ
754 নাম : ফিৰজা খাতুন স্বামীৰ নাম : সুৰুজ আলী ঘৰ নং : 213 বয়স : 60 লিঙ্গ : মহিলা	CNF0179705 ফটো উপলব্ধ	755 নাম : ওচমান আলী পিতাৰ নাম : হাফেজ উদ্দিন ঘৰ নং : 213 বয়স : 60 লিঙ্গ : পুৰুষ	CNF0179739 ফটো উপলব্ধ	756 নাম : তাৰা বানু পিতাৰ নাম : হাফিজ উদ্দিন ঘৰ নং : 213 বয়স : 57 লিঙ্গ : মহিলা	CNF0179747 ফটো উপলব্ধ
757 নাম : বদিউদ জামান পিতাৰ নাম : হাফেজ আলী ঘৰ নং : 213 বয়স : 56 লিঙ্গ : পুৰুষ	CNF4240351 ফটো উপলব্ধ	758 নাম : নুৰজাহান স্বামীৰ নাম : চামচুল ঘৰ নং : 213 বয়স : 50 লিঙ্গ : মহিলা	CNF4240384 ফটো উপলব্ধ	759 নাম : মহিদা বেগম স্বামীৰ নাম : বদিউদ জামান ঘৰ নং : 213 বয়স : 47 লিঙ্গ : মহিলা	CNF4240362 ফটো উপলব্ধ
760 নাম : মহিবুৰ ৰহমান পিতাৰ নাম : বাদিউদ জামান ঘৰ নং : 213 বয়স : 27 লিঙ্গ : পুৰুষ	CNF0379305 ফটো উপলব্ধ	761 নাম : ৰিজানা বেগম স্বামীৰ নাম : মহিবুৰ ৰহমান ঘৰ নং : 213 বয়স : 23 লিঙ্গ : মহিলা	CNF1237361 ফটো উপলব্ধ	762 নাম : কয়াদ বানু স্বামীৰ নাম : জবান আলী ঘৰ নং : 218 বয়স : 80 লিঙ্গ : মহিলা	CNF4240408 ফটো উপলব্ধ
763 নাম : চফৰ আলী পিতাৰ নাম : জবান আলী ঘৰ নং : 218 বয়স : 50 লিঙ্গ : পুৰুষ	CNF4240431 ফটো উপলব্ধ	764 নাম : মহৰ আলী পিতাৰ নাম : জবান আলী ঘৰ নং : 218 বয়স : 45 লিঙ্গ : পুৰুষ	CNF4240442 ফটো উপলব্ধ	765 নাম : বেজবিন নাহাৰ স্বামীৰ নাম : চফৰ আলী ঘৰ নং : 218 বয়স : 42 লিঙ্গ : মহিলা	CNF4240464 ফটো উপলব্ধ
766 নাম : চাহাৰা স্বামীৰ নাম : মহৰ আলী ঘৰ নং : 218 বয়স : 40 লিঙ্গ : মহিলা	CNF4240453 ফটো উপলব্ধ	767 নাম : চকিনা খাতুন পিতাৰ নাম : জবান আলী ঘৰ নং : 218 বয়স : 34 লিঙ্গ : মহিলা	CNF1971897 ফটো উপলব্ধ	768 নাম : মিৰাজ আলী পিতাৰ নাম : জবান আলী ঘৰ নং : 218 বয়স : 32 লিঙ্গ : পুৰুষ	CNF1971864 ফটো উপলব্ধ
769 নাম : আচমিনা খাতুন স্বামীৰ নাম : মিৰাজ আলী ঘৰ নং : 218 বয়স : 31 লিঙ্গ : মহিলা	CNF0265603 ফটো উপলব্ধ	770 নাম : ৰহমত আলী পিতাৰ নাম : চফৰ আলী ঘৰ নং : 214 বয়স : 22 লিঙ্গ : পুৰুষ	CNF4474938 ফটো উপলব্ধ	771 নাম : ফোৰকান হামীদ পিতাৰ নাম : আব্দুল ছালাম ঘৰ নং : 215 বয়স : 75 লিঙ্গ : পুৰুষ	CNF4240475 ফটো উপলব্ধ
772 নাম : ৰুমিছা খাতুন স্বামীৰ নাম : ফোৰকান হামীদ ঘৰ নং : 215 বয়স : 58 লিঙ্গ : মহিলা	CNF4240486 ফটো উপলব্ধ	773 নাম : হেকমত আলী পিতাৰ নাম : হুছেইন ঘৰ নং : 216 বয়স : 66 লিঙ্গ : পুৰুষ	CNF4240522 ফটো উপলব্ধ	774 নাম : জ্যোতস্নাৰা বেগম স্বামীৰ নাম : হেকমত আলী ঘৰ নং : 216 বয়স : 57 লিঙ্গ : মহিলা	CNF4240533 ফটো উপলব্ধ
775 নাম : মাজেদা খাতুন পিতাৰ নাম : হেকমত আলী ঘৰ নং : 216 বয়স : 40 লিঙ্গ : মহিলা	CNF4240544 ফটো উপলব্ধ	776 নাম : জাকিবুল হুছেইন পিতাৰ নাম : হেকমত আলী ঘৰ নং : 216 বয়স : 31 লিঙ্গ : পুৰুষ	CNF0245126 ফটো উপলব্ধ	777 নাম : মিৰজান আলী পিতাৰ নাম : হেকমত আলী ঘৰ নং : 216 বয়স : 28 লিঙ্গ : পুৰুষ	CNF0245217 ফটো উপলব্ধ
778 নাম : মাজীফুল আলম পিতাৰ নাম : নুৰ মহম্মদ ঘৰ নং : 216 বয়স : 26 লিঙ্গ : পুৰুষ	CNF0420158 ফটো উপলব্ধ	779 নাম : ৰাহুল আলম পিতাৰ নাম : নুৰ মহম্মদ ঘৰ নং : 216 বয়স : 20 লিঙ্গ : পুৰুষ	FMU0147082 ফটো উপলব্ধ	780 নাম : জাহাৰা খাতুন স্বামীৰ নাম : জালাল উদ্দিন ঘৰ নং : 219 বয়স : 74 লিঙ্গ : মহিলা	CNF4240566 ফটো উপলব্ধ

781 নাম : আঃ কাছেম পিতাৰ নাম: জালাল উদ্দিন ঘৰ নং : ২২৭ বয়স : 45 লিঙ্গ : পুৰুষ	CNF4240679 ফটো উপলব্ধ	782 নাম : মহিলা খাতুন স্বামীৰ নাম: আঃ কাছেম ঘৰ নং : ২২৭ বয়স : 40 লিঙ্গ : মহিলা	CNF4240680 ফটো উপলব্ধ	783 নাম : হাছেন আলী পিতাৰ নাম: জালাল উদ্দিন ঘৰ নং : 217 বয়স : 29 লিঙ্গ : পুৰুষ	CNF0420166 ফটো উপলব্ধ
784 নাম : ছাবিকুন নেহাৰ স্বামীৰ নাম: হাছেন আলী ঘৰ নং : 217 বয়স : 25 লিঙ্গ : মহিলা	CNF0420190 ফটো উপলব্ধ	785 নাম : অছিয়া খাতুন স্বামীৰ নাম: আব্দুল বহমান ঘৰ নং : ২১৮ বয়স : 68 লিঙ্গ : মহিলা	CNF4240715 ফটো উপলব্ধ	786 নাম : আব্দুল বাৰেক পিতাৰ নাম: আব্দুল খালেক ঘৰ নং : ২১৮ বয়স : 61 লিঙ্গ : পুৰুষ	CNF4240691 ফটো উপলব্ধ
787 নাম : বাছিদা স্বামীৰ নাম: আব্দুল বাৰেক ঘৰ নং : ২১৮ বয়স : 51 লিঙ্গ : মহিলা	CNF4240704 ফটো উপলব্ধ	788 নাম : আৰফান আলী পিতাৰ নাম: আব্দুল বহমান ঘৰ নং : ২১৮ বয়স : 35 লিঙ্গ : পুৰুষ	CNF4240726 ফটো উপলব্ধ	789 নাম : মৰ্জিনা বেগম স্বামীৰ নাম: আৰফান আলী ঘৰ নং : ২১৮ বয়স : 34 লিঙ্গ : মহিলা	CNF4240737 ফটো উপলব্ধ
790 নাম : বাছিদুল ইছলাম পিতাৰ নাম: আব্দুল বাৰেক ঘৰ নং : 218 বয়স : 22 লিঙ্গ : পুৰুষ	CNF1157684 ফটো উপলব্ধ	791 নাম : হাৰেজ আলী পিতাৰ নাম: খালেক চেখ ঘৰ নং : ২১৯ বয়স : 55 লিঙ্গ : পুৰুষ	CNF4240759 ফটো উপলব্ধ	792 নাম : চুফিয়া খাতুন স্বামীৰ নাম: হাৰেজ আলী ঘৰ নং : ২১৯ বয়স : 50 লিঙ্গ : মহিলা	CNF4240760 ফটো উপলব্ধ
793 নাম : ৰূপবানু স্বামীৰ নাম: ৰমজান ঘৰ নং : ২২০ বয়স : 55 লিঙ্গ : মহিলা	CNF4240771 ফটো উপলব্ধ	794 নাম : ৰহমত আলী পিতাৰ নাম: ৰমজান ঘৰ নং : ২২০ বয়স : 42 লিঙ্গ : পুৰুষ	CNF4240782 ফটো উপলব্ধ	795 নাম : নুৰদ্দিন পিতাৰ নাম: ৰমজান ঘৰ নং : ২২০ বয়স : 40 লিঙ্গ : পুৰুষ	CNF4240793 ফটো উপলব্ধ
796 নাম : নুৰুল হক পিতাৰ নাম: ৰমজান আলী ঘৰ নং : ২২০ বয়স : 38 লিঙ্গ : পুৰুষ	CNF4240806 ফটো উপলব্ধ	797 নাম : হাফিজা খাতুন স্বামীৰ নাম: নুৰুদ্দিন আলী ঘৰ নং : ২২০ বয়স : 35 লিঙ্গ : মহিলা	CNF4240828 ফটো উপলব্ধ	798 নাম : হালিমা বেগম স্বামীৰ নাম: নুৰুল হক ঘৰ নং : ২২০ বয়স : 33 লিঙ্গ : মহিলা	CNF4242608 ফটো উপলব্ধ
799 নাম : নুৰ হুছেন পিতাৰ নাম: ৰমজান আলী ঘৰ নং : ২২০ বয়স : 30 লিঙ্গ : পুৰুষ	CNF0070276 ফটো উপলব্ধ	800 নাম : নজৰুল পিতাৰ নাম: ৰমজান আলী ঘৰ নং : ২২০ বয়স : 29 লিঙ্গ : পুৰুষ	CNF0070359 ফটো উপলব্ধ	801 নাম : আঃ মজিদ পিতাৰ নাম: তাহিৰ আলী ঘৰ নং : ২২১ বয়স : 70 লিঙ্গ : পুৰুষ	CNF4240839 ফটো উপলব্ধ
802 নাম : জবেদা খাতুন স্বামীৰ নাম: আঃ মজিত ঘৰ নং : ২২১ বয়স : 63 লিঙ্গ : মহিলা	CNF4240840 ফটো উপলব্ধ	803 নাম : আছমিনা খাতুন স্বামীৰ নাম: মাইনুল হক ঘৰ নং : ২২১ বয়স : 35 লিঙ্গ : মহিলা	CNF4242722 ফটো উপলব্ধ	804 নাম : মাইনুল হক পিতাৰ নাম: আব্দুল মজিদ ঘৰ নং : ২২১ বয়স : 35 লিঙ্গ : পুৰুষ	CNF4242857 ফটো উপলব্ধ
805 নাম : জেবিন চুলতানা পিতাৰ নাম: আব্দুল মজিত ঘৰ নং : 221 বয়স : 28 লিঙ্গ : মহিলা	CNF4474839 ফটো উপলব্ধ	806 নাম : আব্দুল আজিত পিতাৰ নাম: তাহিৰ আলী ঘৰ নং : ২২২ বয়স : 66 লিঙ্গ : পুৰুষ	CNF4240851 ফটো উপলব্ধ	807 নাম : গোলচা পিতাৰ নাম: তাহিৰ আলী ঘৰ নং : ২২২ বয়স : 58 লিঙ্গ : পুৰুষ	CNF4240873 ফটো উপলব্ধ
808 নাম : নবিজান বিবি স্বামীৰ নাম: আব্দুল আজিত ঘৰ নং : ২২২ বয়স : 56 লিঙ্গ : মহিলা	CNF4240862 ফটো উপলব্ধ	809 নাম : নবী হুছেইন পিতাৰ নাম: আব্দুল আজিত ঘৰ নং : ২২২ বয়স : 35 লিঙ্গ : পুৰুষ	CNF4242777 ফটো উপলব্ধ	810 নাম : আলী হুছেইন পিতাৰ নাম: আব্দুল আজিত ঘৰ নং : ২২২ বয়স : 34 লিঙ্গ : পুৰুষ	CNF4242788 ফটো উপলব্ধ

811 নাম : মাহাবুল ইছলাম পিতাৰ নাম: জয়দাৰ ঘৰ নং : ২২২ বয়স : 34 লিঙ্গ : পুৰুষ	CNF4242619 ফটো উপলব্ধ	812 নাম : মহিদা বেগম স্বামীৰ নাম: আলী হুছেইন ঘৰ নং : ২২২ বয়স : 30 লিঙ্গ : মহিলা	CNF1971751 ফটো উপলব্ধ	813 নাম : মমতাজ বেগম স্বামীৰ নাম: নবী হুছেইন ঘৰ নং : ২২২ বয়স : 27 লিঙ্গ : মহিলা	CNF0266072 ফটো উপলব্ধ
814 নাম : হালিমা খাতুন স্বামীৰ নাম: মাহাবুল ইছলাম ঘৰ নং : ২২২ বয়স : 27 লিঙ্গ : মহিলা	CNF0379479 ফটো উপলব্ধ	815 নাম : মাচিদা খাতুন স্বামীৰ নাম: গুলজাৰ হুছেইন ঘৰ নং : 222 বয়স : 25 লিঙ্গ : মহিলা	CNF4474730 ফটো উপলব্ধ	816 নাম : গুলজাৰ হুছেইন পিতাৰ নাম: আব্দুল আজিত ঘৰ নং : 222 বয়স : 22 লিঙ্গ : পুৰুষ	CNF4474870 ফটো উপলব্ধ
817 নাম : লোকমান হেকিম পিতাৰ নাম: ছাহেদ আলী ঘৰ নং : ২২৩ বয়স : 52 লিঙ্গ : পুৰুষ	CNF4240884 ফটো উপলব্ধ	818 নাম : বুকীয়া স্বামীৰ নাম: লোকমান হেকিম ঘৰ নং : ২২৩ বয়স : 48 লিঙ্গ : মহিলা	CNF4240895 ফটো উপলব্ধ	819 নাম : বফিক আলী পিতাৰ নাম: লোকমান হেকিম ঘৰ নং : 223 বয়স : 31 লিঙ্গ : পুৰুষ	CNF0420547 ফটো উপলব্ধ
820 নাম : ইমৰানা বেগম স্বামীৰ নাম: বফিক আলী ঘৰ নং : 223 বয়স : 30 লিঙ্গ : মহিলা	CNF0420554 ফটো উপলব্ধ	821 নাম : আব্দুল আজিজ পিতাৰ নাম: জামিৰ উদ্দিন ঘৰ নং : ২২৪ বয়স : 77 লিঙ্গ : পুৰুষ	CNF4240908 ফটো উপলব্ধ	822 নাম : জহুৰা খাতুন স্বামীৰ নাম: আব্দুল আজিজ ঘৰ নং : ২২৪ বয়স : 63 লিঙ্গ : মহিলা	CNF4240919 ফটো উপলব্ধ
823 নাম : জিয়াবুৰ পিতাৰ নাম: আব্দুল আজিজ ঘৰ নং : ২২৪ বয়স : 46 লিঙ্গ : পুৰুষ	CNF4240920 ফটো উপলব্ধ	824 নাম : জুলহাস পিতাৰ নাম: আব্দুল আজিজ ঘৰ নং : ২২৪ বয়স : 40 লিঙ্গ : পুৰুষ	CNF4240953 ফটো উপলব্ধ	825 নাম : তছলিমা খাতুন স্বামীৰ নাম: জিয়াবুৰ ঘৰ নং : ২২৪ বয়স : 40 লিঙ্গ : মহিলা	CNF4240931 ফটো উপলব্ধ
826 নাম : বানেছা বেগম স্বামীৰ নাম: জুলহাস ঘৰ নং : ২২৪ বয়স : 39 লিঙ্গ : মহিলা	CNF2642015 ফটো উপলব্ধ	827 নাম : জহিৰুল পিতাৰ নাম: আব্দুল আজিজ ঘৰ নং : ২২৪ বয়স : 38 লিঙ্গ : পুৰুষ	CNF4240942 ফটো উপলব্ধ	828 নাম : সিদ্দিকুল নেহাৰ স্বামীৰ নাম: জহিৰুল ঘৰ নং : ২২৪ বয়স : 35 লিঙ্গ : মহিলা	CNF0071878 ফটো উপলব্ধ
829 নাম : কাছেম আলী পিতাৰ নাম: জামিৰ উদ্দিন ঘৰ নং : ২২৫ বয়স : 68 লিঙ্গ : পুৰুষ	CNF4240964 ফটো উপলব্ধ	830 নাম : বুকীয়া স্বামীৰ নাম: কাছেম আলী ঘৰ নং : ২২৫ বয়স : 58 লিঙ্গ : মহিলা	CNF4240975 ফটো উপলব্ধ	831 নাম : মহিবুৰ পিতাৰ নাম: কাছেম আলী ঘৰ নং : ২২৫ বয়স : 40 লিঙ্গ : পুৰুষ	CNF4240986 ফটো উপলব্ধ
832 নাম : হাবিবউল্লা বহমান পিতাৰ নাম: কাসেম আলী ঘৰ নং : ২২৫ বয়স : 34 লিঙ্গ : পুৰুষ	CNF1971900 ফটো উপলব্ধ	833 নাম : জাহানাৰা বেগম স্বামীৰ নাম: মহিবুৰ ঘৰ নং : ২২৫ বয়স : 31 লিঙ্গ : মহিলা	CNF4242802 ফটো উপলব্ধ	834 নাম : ফুলেছা খাতুন স্বামীৰ নাম: হাবিবউল্লা বহমান ঘৰ নং : 225 বয়স : 22 লিঙ্গ : মহিলা	FMU0284174 ফটো উপলব্ধ
835 নাম : হাফিজ উদ্দিন পিতাৰ নাম: জামিৰ উদ্দিন ঘৰ নং : ২২৬ বয়স : 56 লিঙ্গ : পুৰুষ	CNF4240997 ফটো উপলব্ধ	836 নাম : জ্যোতিনাৰা স্বামীৰ নাম: হাফিজ উদ্দিন ঘৰ নং : ২২৬ বয়স : 47 লিঙ্গ : মহিলা	CNF4241003 ফটো উপলব্ধ	837 নাম : ছাদাম হুছেইন পিতাৰ নাম: হাফিজ উদ্দিন ঘৰ নং : ২২৬ বয়স : 28 লিঙ্গ : পুৰুষ	CNF0379651 ফটো উপলব্ধ
838 নাম : ছাদিকুৰ বহমান পিতাৰ নাম: হাফিজ উদ্দিন ঘৰ নং : ২২৬ বয়স : 28 লিঙ্গ : পুৰুষ	CNF0495010 ফটো উপলব্ধ	839 নাম : ছেলিমা খাতুন স্বামীৰ নাম: ছাদাম হুছেইন ঘৰ নং : 226 বয়স : 21 লিঙ্গ : মহিলা	FMU0147272 ফটো উপলব্ধ	840 নাম : হাবিবুৰ বহমান পিতাৰ নাম: আব্দুল আজিজ ঘৰ নং : ২২৭ বয়স : 53 লিঙ্গ : পুৰুষ	CNF4241014 ফটো উপলব্ধ



841 নাম : গোলচেহৰা বেগম স্বামীৰ নাম : হৰিবুৰ ৰহমান ঘৰ নং : ১১৭ বয়স : 45 লিঙ্গ : মহিলা	CNF4241025 ফটো উপলব্ধ	842 নাম : চুকৰী খাতুন স্বামীৰ নাম : জহুৰ আলী ঘৰ নং : ১১৮ বয়স : 68 লিঙ্গ : মহিলা	CNF4241047 ফটো উপলব্ধ	843 নাম : মজামিল হক পিতাৰ নাম : জহুৰ আলী ঘৰ নং : ১১৮ বয়স : 35 লিঙ্গ : পুৰুষ	CNF4241058 ফটো উপলব্ধ
844 নাম : ৰেবিনা বেগম লক্ষৰ স্বামীৰ নাম : আছিকুল ইছলাম ঘৰ নং : 228 বয়স : 24 লিঙ্গ : মহিলা	FMU0164962 ফটো উপলব্ধ	845 নাম : আছিকুল ইছলাম পিতাৰ নাম : জহুৰ আলী ঘৰ নং : 228 বয়স : 21 লিঙ্গ : পুৰুষ	CNF4474789 ফটো উপলব্ধ	846 নাম : ৰাচিদুল ইছলাম পিতাৰ নাম : জহুৰ আলী ঘৰ নং : 228 বয়স : 20 লিঙ্গ : পুৰুষ	FMU0164947 ফটো উপলব্ধ
847 নাম : আবুল হুছেইন পিতাৰ নাম : গহৰ আলী ঘৰ নং : ২২৯ বয়স : 68 লিঙ্গ : পুৰুষ	CNF4241069 ফটো উপলব্ধ	848 নাম : আমিনা স্বামীৰ নাম : আবুল হুছেইন ঘৰ নং : ২২৯ বয়স : 60 লিঙ্গ : মহিলা	CNF4241070 ফটো উপলব্ধ	849 নাম : ইজাজুল হক পিতাৰ নাম : আবুল হুছেইন ঘৰ নং : ২২৯ বয়স : 33 লিঙ্গ : পুৰুষ	CNF0493148 ফটো উপলব্ধ
850 নাম : বাহাৰুল ইছলাম পিতাৰ নাম : আবুল হুছেইন ঘৰ নং : ২২৯ বয়স : 32 লিঙ্গ : পুৰুষ	CNF0011402 ফটো উপলব্ধ	851 নাম : মঞ্জিলা খাতুন স্বামীৰ নাম : ইজাজুল হক ঘৰ নং : ২২৯ বয়স : 32 লিঙ্গ : মহিলা	CNF0073437 ফটো উপলব্ধ	852 নাম : ৰাজবিনা খাতুন স্বামীৰ নাম : বাহাৰুল ইছলাম ঘৰ নং : ২২৯ বয়স : 30 লিঙ্গ : মহিলা	CNF0073486 ফটো উপলব্ধ
853 নাম : আজগড় আলী পিতাৰ নাম : হৰজত আলী ঘৰ নং : ২৩১ বয়স : 53 লিঙ্গ : পুৰুষ	CNF4241105 ফটো উপলব্ধ	854 নাম : ছাফিয়া খাতুন স্বামীৰ নাম : আজগড় আলী ঘৰ নং : ২৩১ বয়স : 49 লিঙ্গ : মহিলা	CNF4241116 ফটো উপলব্ধ	855 নাম : আশ্ৰব আলী পিতাৰ নাম : হৰজত আলী ঘৰ নং : ২৩১ বয়স : 45 লিঙ্গ : পুৰুষ	CNF4241127 ফটো উপলব্ধ
856 নাম : আলী হুছেইন পিতাৰ নাম : হৰজত আলী ঘৰ নং : ২৩১ বয়স : 42 লিঙ্গ : পুৰুষ	CNF4241149 ফটো উপলব্ধ	857 নাম : চালেহা খাতুন স্বামীৰ নাম : আশ্ৰব আলী ঘৰ নং : ২৩১ বয়স : 40 লিঙ্গ : মহিলা	CNF4241138 ফটো উপলব্ধ	858 নাম : নুৰজাহান স্বামীৰ নাম : আলী হুছেইন ঘৰ নং : ২৩১ বয়স : 38 লিঙ্গ : মহিলা	CNF4241150 ফটো উপলব্ধ
859 নাম : আইজুল হক পিতাৰ নাম : হৰজত আলী ঘৰ নং : ২৩১ বয়স : 34 লিঙ্গ : পুৰুষ	CNF4241161 ফটো উপলব্ধ	860 নাম : ফজিলা খাতুন স্বামীৰ নাম : আইজুল হক ঘৰ নং : ২৩১ বয়স : 34 লিঙ্গ : মহিলা	CNF4241956 ফটো উপলব্ধ	861 নাম : চবিকুল ইছলাম পিতাৰ নাম : আজগড় আলী ঘৰ নং : ২৩১ বয়স : 30 লিঙ্গ : পুৰুষ	CNF0265223 ফটো উপলব্ধ
862 নাম : ছাহিদুল ইছলাম পিতাৰ নাম : আজগড় আলী ঘৰ নং : ২৩১ বয়স : 28 লিঙ্গ : পুৰুষ	CNF0265231 ফটো উপলব্ধ	863 নাম : ইনজামুল হক পিতাৰ নাম : আজগড় আলী ঘৰ নং : 231 বয়স : 22 লিঙ্গ : পুৰুষ	CNF1237213 ফটো উপলব্ধ	864 নাম : আনাৰুল ইছলাম পিতাৰ নাম : আলী হুছেইন ঘৰ নং : 231 বয়স : 22 লিঙ্গ : পুৰুষ	CNF4499034 ফটো উপলব্ধ
865 নাম : ৰুবিনা চুলতানা স্বামীৰ নাম : ছাহিদুল ইছলাম ঘৰ নং : 231 বয়স : 22 লিঙ্গ : মহিলা	FMU0147140 ফটো উপলব্ধ	866 নাম : নাৰ্গিছ চুলতানা স্বামীৰ নাম : চবিকুল ইছলাম ঘৰ নং : 231 বয়স : 21 লিঙ্গ : মহিলা	FMU0133918 ফটো উপলব্ধ	867 নাম : নেকিবুৰ ৰহমান পিতাৰ নাম : আজগড় আলী ঘৰ নং : 231 বয়স : 21 লিঙ্গ : পুৰুষ	FMU0147157 ফটো উপলব্ধ
868 নাম : আমিনুল ইছলাম পিতাৰ নাম : আলী হুছেইন ঘৰ নং : 231 বয়স : 19 লিঙ্গ : পুৰুষ	FMU0147231 ফটো উপলব্ধ	869 নাম : চুলতান আলী পিতাৰ নাম : ইমান আলী ঘৰ নং : ২৩২ বয়স : 40 লিঙ্গ : পুৰুষ	CNF4241194 ফটো উপলব্ধ	870 নাম : মফিজা খাতুন স্বামীৰ নাম : চুলতান আলী ঘৰ নং : ২৩২ বয়স : 34 লিঙ্গ : মহিলা	CNF4241172 ফটো উপলব্ধ

871	CNF1971717	ফটো উপলব্ধ	নাম : ৰাজিয়া খাতুন মাতৃৰ নাম: খাতেমগণ ঘৰ নং : ২৩২ বয়স : 31 লিঙ্গ : মহিলা	872	CNF4241229	ফটো উপলব্ধ	নাম : মফিজ আলী পিতাৰ নাম: জবেদ আলী ঘৰ নং : ২৩৩ বয়স : 60 লিঙ্গ : পুৰুষ	873	CNF4241230	ফটো উপলব্ধ	নাম : জয়নব স্বামীৰ নাম: মফিজ আলী ঘৰ নং : ২৩৩ বয়স : 52 লিঙ্গ : মহিলা
874	CNF4474714	ফটো উপলব্ধ	নাম : দুলাল আলী পিতাৰ নাম: মফিজ আলী ঘৰ নং : 233 বয়স : 23 লিঙ্গ : পুৰুষ	875	CNF4241241	ফটো উপলব্ধ	নাম : আঃ ৰহমান পিতাৰ নাম: আজিমুদ্দিন ঘৰ নং : ২৩৪ বয়স : 76 লিঙ্গ : পুৰুষ	876	CNF4241252	ফটো উপলব্ধ	নাম : ৰয়মন নেছা স্বামীৰ নাম: আঃ ৰহমান ঘৰ নং : ২৩৪ বয়স : 66 লিঙ্গ : মহিলা
877	CNF0250696	ফটো উপলব্ধ	নাম : চৈয়দ আলী পিতাৰ নাম: আঃ ৰহমান ঘৰ নং : ২৩৪ বয়স : 35 লিঙ্গ : পুৰুষ	878	CNF0564765	ফটো উপলব্ধ	নাম : ছালেহা খাতুন স্বামীৰ নাম: চৈয়দ আলী ঘৰ নং : 234 বয়স : 29 লিঙ্গ : মহিলা	879	CNF4241274	ফটো উপলব্ধ	নাম : চুবুৰ আলী পিতাৰ নাম: আবদুৰ ৰহমান ঘৰ নং : ২৩৫ বয়স : 47 লিঙ্গ : পুৰুষ
880	CNF4241285	ফটো উপলব্ধ	নাম : মমিনা খাতুন স্বামীৰ নাম: চুবুৰ আলী ঘৰ নং : ২৩৫ বয়স : 40 লিঙ্গ : মহিলা	881	CNF4354049	ফটো উপলব্ধ	নাম : বাহাৰুল ইছলাম পিতাৰ নাম: চুবুৰ আলী ঘৰ নং : 235 বয়স : 24 লিঙ্গ : পুৰুষ	882	CNF1237502	ফটো উপলব্ধ	নাম : দিদাৰুল ইছলাম পিতাৰ নাম: চুবুৰ আলী ঘৰ নং : ২৩৫ বয়স : 22 লিঙ্গ : পুৰুষ
883	CNF4472379	ফটো উপলব্ধ	নাম : আয়ীয়া বেগম স্বামীৰ নাম: বাহাৰুল ইছলাম ঘৰ নং : ২৩৫ বয়স : 21 লিঙ্গ : মহিলা	884	CNF4474680	ফটো উপলব্ধ	নাম : আয়ীয়া বেগম স্বামীৰ নাম: বাহাৰুল ইছলাম ঘৰ নং : 235 বয়স : 21 লিঙ্গ : মহিলা	885	CNF4241309	ফটো উপলব্ধ	নাম : আলেক জান স্বামীৰ নাম: ওমেদ আলী ঘৰ নং : ২৩৬ বয়স : 67 লিঙ্গ : মহিলা
886	CNF4241310	ফটো উপলব্ধ	নাম : আব্দুল খালেক পিতাৰ নাম: ওমেদ আলী ঘৰ নং : ২৩৬ বয়স : 50 লিঙ্গ : পুৰুষ	887	CNF0011403	ফটো উপলব্ধ	নাম : আব্দুল কাদিৰ পিতাৰ নাম: ওমেদ আলী ঘৰ নং : ২৩৬ বয়স : 33 লিঙ্গ : পুৰুষ	888	CNF1971808	ফটো উপলব্ধ	নাম : জালাল উদ্দিন পিতাৰ নাম: ওমেদ আলী ঘৰ নং : ২৩৬ বয়স : 32 লিঙ্গ : পুৰুষ
889	CNF4242926	ফটো উপলব্ধ	নাম : কুলচুম বেগম স্বামীৰ নাম: আব্দুল খালেক ঘৰ নং : ২৩৬ বয়স : 31 লিঙ্গ : মহিলা	890	CNF4474847	ফটো উপলব্ধ	নাম : আব্দুল আলী পিতাৰ নাম: ওমেদ আলী ঘৰ নং : 236 বয়স : 25 লিঙ্গ : পুৰুষ	891	FMU0312314	ফটো উপলব্ধ	নাম : জে.ছমিনা খাতুন স্বামীৰ নাম: জালাল উদ্দিন ঘৰ নং : 236 বয়স : 23 লিঙ্গ : মহিলা
892	CNF4474862	ফটো উপলব্ধ	নাম : তফাজুল ইছলাম পিতাৰ নাম: ওমেদ আলী ঘৰ নং : 236 বয়স : 22 লিঙ্গ : পুৰুষ	893	FMU0201319	ফটো উপলব্ধ	নাম : জেছমিনা খাতুন স্বামীৰ নাম: জালাল উদ্দিন ঘৰ নং : 236 বয়স : 22 লিঙ্গ : মহিলা	894	FMU0201426	ফটো উপলব্ধ	নাম : তাচমিনা খাতুন স্বামীৰ নাম: তফাজুল ইছলাম ঘৰ নং : 236 বয়স : 22 লিঙ্গ : মহিলা
895	FMU0312033	ফটো উপলব্ধ	নাম : তাছমিনা খাতুন স্বামীৰ নাম: তফাজুল ইছলাম ঘৰ নং : 236 বয়স : 22 লিঙ্গ : মহিলা	896	CNF4241321	ফটো উপলব্ধ	নাম : জমিৰ আলী পিতাৰ নাম: সমেদ আলী ঘৰ নং : ২৩৭ বয়স : 64 লিঙ্গ : পুৰুষ	897	CNF4241332	ফটো উপলব্ধ	নাম : হামিদা খাতুন স্বামীৰ নাম: জমিৰ আলী ঘৰ নং : ২৩৭ বয়স : 54 লিঙ্গ : মহিলা
898	CNF4241343	ফটো উপলব্ধ	নাম : কাছেয় আলী পিতাৰ নাম: সমেদ আলী ঘৰ নং : ২৩৭ বয়স : 45 লিঙ্গ : পুৰুষ	899	CNF4241365	ফটো উপলব্ধ	নাম : হানিফ আলী পিতাৰ নাম: জমিৰ আলী ঘৰ নং : ২৩৭ বয়স : 42 লিঙ্গ : পুৰুষ	900	CNF4241354	ফটো উপলব্ধ	নাম : জুচনাৰা বেগম স্বামীৰ নাম: কাচেম আলী ঘৰ নং : ২৩৭ বয়স : 40 লিঙ্গ : মহিলা

901 নাম : হাবেল আলী পিতাৰ নাম: জামিৰ আলী ঘৰ নং : ২৩৭ বয়স : 36 লিঙ্গ : পুৰুষ	CNF4241376 ফটো উপলব্ধ	902 নাম : হাবিজ উদ্দিন পিতাৰ নাম: জামিৰ আলী ঘৰ নং : ২৩৭ বয়স : 34 লিঙ্গ : পুৰুষ	CNF4241412 ফটো উপলব্ধ	903 নাম : বিলকিছ বেগম স্বামীৰ নাম: হানিফ আলী ঘৰ নং : ২৩৭ বয়স : 34 লিঙ্গ : মহিলা	CNF4241445 ফটো উপলব্ধ
904 নাম : জ্যোতা বেগম স্বামীৰ নাম: হাবেল আলী ঘৰ নং : ২৩৭ বয়স : 33 লিঙ্গ : মহিলা	CNF4241398 ফটো উপলব্ধ	905 নাম : হবিবুৰ ৰহমান পিতাৰ নাম: জামিৰ আলী ঘৰ নং : ২৩৭ বয়স : 27 লিঙ্গ : পুৰুষ	CNF0265330 ফটো উপলব্ধ	906 নাম : মনিজা খাতুন স্বামীৰ নাম: এমৰাৰদুল হক ঘৰ নং : 237 বয়স : 27 লিঙ্গ : মহিলা	CNF0420117 ফটো উপলব্ধ
907 নাম : আছমিনা বেগম স্বামীৰ নাম: নেকিবুৰ ৰহমান ঘৰ নং : 237 বয়স : 25 লিঙ্গ : মহিলা	CNF0420422 ফটো উপলব্ধ	908 নাম : এমৰাৰদুল হক পিতাৰ নাম: জামিৰ আলী ঘৰ নং : 237 বয়স : 25 লিঙ্গ : পুৰুষ	CNF4347274 ফটো উপলব্ধ	909 নাম : মুছলিমা খাতুন স্বামীৰ নাম: হবিবুৰ ৰহমান ঘৰ নং : 237 বয়স : 22 লিঙ্গ : মহিলা	FMU0014696 ফটো উপলব্ধ
910 নাম : ফৰিদা খাতুন স্বামীৰ নাম: হাবিজ উদ্দিন ঘৰ নং : 237 বয়স : 21 লিঙ্গ : মহিলা	FMU0201376 ফটো উপলব্ধ	911 নাম : চমিৰ আলী পিতাৰ নাম: ছমেদ আলী ঘৰ নং : ২৩৮ বয়স : 60 লিঙ্গ : পুৰুষ	CNF4241456 ফটো উপলব্ধ	912 নাম : চমৰ আলী পিতাৰ নাম: ছমেদ আলী ঘৰ নং : ২৩৮ বয়স : 60 লিঙ্গ : পুৰুষ	CNF4241467 ফটো উপলব্ধ
913 নাম : খতিজা বিবি স্বামীৰ নাম: চমিৰ আলী ঘৰ নং : ২৩৮ বয়স : 52 লিঙ্গ : মহিলা	CNF4241478 ফটো উপলব্ধ	914 নাম : ফাতেমা খাতুন স্বামীৰ নাম: চমৰ আলী ঘৰ নং : ২৩৮ বয়স : 50 লিঙ্গ : মহিলা	CNF4241489 ফটো উপলব্ধ	915 নাম : নেকিবুৰ ৰহমান পিতাৰ নাম: চমৰ আলী ঘৰ নং : ২৩৮ বয়স : 28 লিঙ্গ : পুৰুষ	CNF0266064 ফটো উপলব্ধ
916 নাম : গোলজাৰ হুছেইন পিতাৰ নাম: চমৰ আলী ঘৰ নং : 238 বয়স : 25 লিঙ্গ : পুৰুষ	CNF4474748 ফটো উপলব্ধ	917 নাম : পাৰবিনা খাতুন স্বামীৰ নাম: গোলজাৰ হুছেইন ঘৰ নং : 238 বয়স : 23 লিঙ্গ : মহিলা	CNF4474896 ফটো উপলব্ধ	918 নাম : আঃ চাহেদ পিতাৰ নাম: চুৰুফ আলী ঘৰ নং : ২৪১ বয়স : 64 লিঙ্গ : পুৰুষ	CNF4241490 ফটো উপলব্ধ
919 নাম : খাইৰন স্বামীৰ নাম: আঃ চাহেদ ঘৰ নং : ২৪১ বয়স : 49 লিঙ্গ : মহিলা	CNF4241503 ফটো উপলব্ধ	920 নাম : নুৰ মহম্মদ পিতাৰ নাম: স্বৰূপ আলী ঘৰ নং : ২৪১ বয়স : 35 লিঙ্গ : পুৰুষ	CNF4242675 ফটো উপলব্ধ	921 নাম : জহুৰা খাতুন স্বামীৰ নাম: নুৰ মহম্মদ ঘৰ নং : ২৪১ বয়স : 33 লিঙ্গ : মহিলা	CNF4242700 ফটো উপলব্ধ
922 নাম : চাহিদা বেগম পিতাৰ নাম: আঃ চাহেদ ঘৰ নং : 241 বয়স : 29 লিঙ্গ : মহিলা	CNF0620161 ফটো উপলব্ধ	923 নাম : জহুৰ আলী পিতাৰ নাম: নুৰ মহম্মদ ঘৰ নং : 241 বয়স : 23 লিঙ্গ : পুৰুষ	FMU0147066 ফটো উপলব্ধ	924 নাম : খাইৰুল হক পিতাৰ নাম: আব্দুল চাহেদ ঘৰ নং : 241 বয়স : 22 লিঙ্গ : পুৰুষ	CNF1146406 ফটো উপলব্ধ
925 নাম : সনজিমা খাতুন স্বামীৰ নাম: জহুৰ আলী ঘৰ নং : 241 বয়স : 22 লিঙ্গ : মহিলা	FMU0329219 ফটো উপলব্ধ	926 নাম : হাবিজা খাতুন স্বামীৰ নাম: খাইৰুল হক ঘৰ নং : 241 বয়স : 20 লিঙ্গ : মহিলা	FMU0147264 ফটো উপলব্ধ	927 নাম : হালিমা স্বামীৰ নাম: মনতাজ ঘৰ নং : ২৪২ বয়স : 98 লিঙ্গ : মহিলা	CNF4241525 ফটো উপলব্ধ
928 নাম : ইস্তাজ আলী পিতাৰ নাম: মনতাজ ঘৰ নং : ২৪২ বয়স : 73 লিঙ্গ : পুৰুষ	CNF4241536 ফটো উপলব্ধ	929 নাম : আব বক্কৰ ছিদ্দিক পিতাৰ নাম: মনতাজ আলী ঘৰ নং : ২৪২ বয়স : 60 লিঙ্গ : পুৰুষ	CNF4241547 ফটো উপলব্ধ	930 নাম : মিৰাজ আলী পিতাৰ নাম: মনতাজ ঘৰ নং : ২৪২ বয়স : 58 লিঙ্গ : পুৰুষ	CNF4241558 ফটো উপলব্ধ



931 নাম : আলতাৰ পিতাৰ নাম: মণতাজ আলী ঘৰ নং : ২৪২ বয়স : 51 লিঙ্গ : পুৰুষ	CNF4241570 ফটো উপলব্ধ	932 নাম : ফাতেমা বেগম স্বামীৰ নাম: আবু বক্কৰ ছিদ্দিক ঘৰ নং : ২৪২ বয়স : 48 লিঙ্গ : মহিলা	CNF4242460 ফটো উপলব্ধ	933 নাম : চুমাৰা বেগম স্বামীৰ নাম: মিৰাজ আলী ঘৰ নং : ২৪২ বয়স : 41 লিঙ্গ : মহিলা	CNF4242868 ফটো উপলব্ধ
934 নাম : আমচৰ আলী পিতাৰ নাম: মনতাজ আলী ঘৰ নং : ২৪২ বয়স : 40 লিঙ্গ : পুৰুষ	CNF4241514 ফটো উপলব্ধ	935 নাম : জহুৰা খাতুন স্বামীৰ নাম: আমচৰ আলী ঘৰ নং : ২৪২ বয়স : 37 লিঙ্গ : মহিলা	CNF4241592 ফটো উপলব্ধ	936 নাম : বফিক আলী পিতাৰ নাম: ইস্তাজ আলী ঘৰ নং : 242 বয়স : 37 লিঙ্গ : পুৰুষ	CNF0620112 ফটো উপলব্ধ
937 নাম : আচমিনা বেগম স্বামীৰ নাম: আলতাৰ ঘৰ নং : ২৪২ বয়স : 32 লিঙ্গ : মহিলা	CNF4242584 ফটো উপলব্ধ	938 নাম : আনাৰুল ইছলাম পিতাৰ নাম: আবু বক্কৰ ছিদ্দিক ঘৰ নং : ২৪২ বয়স : 31 লিঙ্গ : পুৰুষ	CNF0078089 ফটো উপলব্ধ	939 নাম : গোলাপ হুছেইন পিতাৰ নাম: আবু বক্কৰ ছিদ্দিক ঘৰ নং : ২৪২ বয়স : 29 লিঙ্গ : পুৰুষ	CNF0266163 ফটো উপলব্ধ
940 নাম : আফৰিনা খাতুন পিতাৰ নাম: বফিক আলী ঘৰ নং : 242 বয়স : 20 লিঙ্গ : মহিলা	FMU0329292 ফটো উপলব্ধ	941 নাম : চাহাজালাল আলী পিতাৰ নাম: চৰাফত আলী ঘৰ নং : ২৪৩ বয়স : 60 লিঙ্গ : পুৰুষ	CNF4241605 ফটো উপলব্ধ	942 নাম : হনুফা খাতুন স্বামীৰ নাম: চাহাজালাল আলী ঘৰ নং : ২৪৩ বয়স : 53 লিঙ্গ : মহিলা	CNF4241616 ফটো উপলব্ধ
943 নাম : জাকাৰিয়া আলম পিতাৰ নাম: চাহাজালাল আলী ঘৰ নং : ২৪৩ বয়স : 31 লিঙ্গ : পুৰুষ	CNF0252825 ফটো উপলব্ধ	944 নাম : মাকচুদ আহমেদ পিতাৰ নাম: চাহাজালাল আলী ঘৰ নং : ২৪৩ বয়স : 28 লিঙ্গ : পুৰুষ	CNF0252957 ফটো উপলব্ধ	945 নাম : নাজমিন ফাৰুকী স্বামীৰ নাম: জাকাৰিয়া আলম ঘৰ নং : ২৪৩ বয়স : 27 লিঙ্গ : মহিলা	CNF0265611 ফটো উপলব্ধ
946 নাম : ইনজামুল আহমেদ পিতাৰ নাম: চাহাজালাল আলী ঘৰ নং : 243 বয়স : 22 লিঙ্গ : পুৰুষ	FMU0099549 ফটো উপলব্ধ	947 নাম : চৰাফত আলী পিতাৰ নাম: আমিৰ উদ্দিন ঘৰ নং : ২৪৪ বয়স : 100 লিঙ্গ : পুৰুষ	CNF4241627 ফটো উপলব্ধ	948 নাম : হাচেন আলী পিতাৰ নাম: চৰাফত আলী ঘৰ নং : 244 বয়স : 70 লিঙ্গ : পুৰুষ	CNF4376554 ফটো উপলব্ধ
949 নাম : নুৰুল আমিন পিতাৰ নাম: হাচেন আলী ঘৰ নং : 244 বয়স : 26 লিঙ্গ : পুৰুষ	FMU0201277 ফটো উপলব্ধ	950 নাম : এমৰান হুছেইন পিতাৰ নাম: হাচেন আলী ঘৰ নং : 244 বয়স : 21 লিঙ্গ : পুৰুষ	FMU0201285 ফটো উপলব্ধ	951 নাম : ছাবিকুন নেহাৰ স্বামীৰ নাম: নুৰুল আমিন ঘৰ নং : 244 বয়স : 19 লিঙ্গ : মহিলা	FMU0201301 ফটো উপলব্ধ
952 নাম : হাচেন বান স্বামীৰ নাম: জবেদ ঘৰ নং : ২৪৫ বয়স : 83 লিঙ্গ : মহিলা	CNF4241707 ফটো উপলব্ধ	953 নাম : বাসিদা স্বামীৰ নাম: বিয়াজ উদ্দিন ঘৰ নং : ২৪৫ বয়স : 55 লিঙ্গ : মহিলা	CNF4241694 ফটো উপলব্ধ	954 নাম : নৰজুল পিতাৰ নাম: জবেদ আলী ঘৰ নং : ২৪৫ বয়স : 45 লিঙ্গ : পুৰুষ	CNF4241718 ফটো উপলব্ধ
955 নাম : ৰাজিয়া বেগম স্বামীৰ নাম: নৰজুল ঘৰ নং : ২৪৫ বয়স : 40 লিঙ্গ : মহিলা	CNF4241729 ফটো উপলব্ধ	956 নাম : ফৰিদুল হক পিতাৰ নাম: বিয়াজ উদ্দিন ঘৰ নং : ২৪৫ বয়স : 33 লিঙ্গ : পুৰুষ	CNF4242551 ফটো উপলব্ধ	957 নাম : অহিদা খাতুন স্বামীৰ নাম: ফৰিদুল হক ঘৰ নং : ২৪৫ বয়স : 29 লিঙ্গ : মহিলা	CNF0377895 ফটো উপলব্ধ
958 নাম : চামিনা খাতুন স্বামীৰ নাম: ৰাচিদুল হক ঘৰ নং : 245 বয়স : 27 লিঙ্গ : মহিলা	CNF4474763 ফটো উপলব্ধ	959 নাম : ৰাচিদুল হক পিতাৰ নাম: বিয়াজ উদ্দিন ঘৰ নং : ২৪৫ বয়স : 25 লিঙ্গ : পুৰুষ	CNF0380105 ফটো উপলব্ধ	960 নাম : ৰাজদুল আলী পিতাৰ নাম: নৰজুল ঘৰ নং : 245 বয়স : 21 লিঙ্গ : পুৰুষ	CNF4474920 ফটো উপলব্ধ



961 নাম : নূৰ ইছলাম পিতাৰ নাম: লাল মাহমুদ ঘৰ নং : ২৪৬ বয়স : 59 লিঙ্গ : পুৰুষ	CNF4241730 ফটো উপলব্ধ	962 নাম : হাজেৰা স্বামীৰ নাম: নূৰ ইছলাম ঘৰ নং : ২৪৬ বয়স : 51 লিঙ্গ : মহিলা	CNF4241741 ফটো উপলব্ধ	963 নাম : ছহিদুল ইছলাম পিতাৰ নাম: নূৰ ইছলাম ঘৰ নং : ২৪৬ বয়স : 40 লিঙ্গ : পুৰুষ	CNF4241752 ফটো উপলব্ধ
964 নাম : মহিদুল ইছলাম পিতাৰ নাম: নূৰ ইছলাম ঘৰ নং : ২৪৬ বয়স : 35 লিঙ্গ : পুৰুষ	CNF4242528 ফটো উপলব্ধ	965 নাম : গুলেছা খাতুন স্বামীৰ নাম: ছহিদুল ইছলাম ঘৰ নং : ২৪৬ বয়স : 33 লিঙ্গ : মহিলা	CNF4242799 ফটো উপলব্ধ	966 নাম : নাজমিনা খাতুন স্বামীৰ নাম: মহিদুল ইছলাম ঘৰ নং : ২৪৬ বয়স : 31 লিঙ্গ : মহিলা	CNF4242755 ফটো উপলব্ধ
967 নাম : ৰবিকুল ইছলাম পিতাৰ নাম: নূৰ ইছলাম ঘৰ নং : ২৪৬ বয়স : 29 লিঙ্গ : পুৰুষ	CNF0265124 ফটো উপলব্ধ	968 নাম : মনোৱাৰা বেগম স্বামীৰ নাম: ৰবিকুল ইছলাম ঘৰ নং : ২৪৬ বয়স : 25 লিঙ্গ : মহিলা	CNF4370094 ফটো উপলব্ধ	969 নাম : ৰাচিদুল ইছলাম পিতাৰ নাম: নূৰ ইছলাম ঘৰ নং : ২৪৬ বয়স : 22 লিঙ্গ : পুৰুষ	CNF4474755 ফটো উপলব্ধ
970 নাম : জেবিনা ইয়াছমিন স্বামীৰ নাম: ৰাচিদুল ইছলাম ঘৰ নং : ২৪৬ বয়স : 21 লিঙ্গ : মহিলা	FMU0273243 ফটো উপলব্ধ	971 নাম : মুকচিদুল ইছলাম পিতাৰ নাম: নূৰ ইছলাম ঘৰ নং : ২৪৬ বয়স : 21 লিঙ্গ : পুৰুষ	FMU0273268 ফটো উপলব্ধ	#2 972 নাম : খোদেজা স্বামীৰ নাম: মাজব আলী ঘৰ নং : ২৪৭ বয়স : 53 লিঙ্গ : মহিলা	CNF4241774 ফটো উপলব্ধ
973 নাম : চাহজাহান আলী পিতাৰ নাম: মাজব আলী ঘৰ নং : ২৪৭ বয়স : 43 লিঙ্গ : পুৰুষ	CNF4241821 ফটো উপলব্ধ	974 নাম : কছিমদ্দিন পিতাৰ নাম: মাজব আলী ঘৰ নং : ২৪৭ বয়স : 42 লিঙ্গ : পুৰুষ	CNF4241785 ফটো উপলব্ধ	975 নাম : চেলিমা খাতুন স্বামীৰ নাম: চাহজাহান আলী ঘৰ নং : ২৪৭ বয়স : 40 লিঙ্গ : মহিলা	CNF4241832 ফটো উপলব্ধ
976 নাম : বচিৰুদ্দিন পিতাৰ নাম: মাজব আলী ঘৰ নং : ২৪৭ বয়স : 40 লিঙ্গ : পুৰুষ	CNF4241809 ফটো উপলব্ধ	977 নাম : হালিমা স্বামীৰ নাম: কছিমদ্দিন ঘৰ নং : ২৪৭ বয়স : 38 লিঙ্গ : মহিলা	CNF4241796 ফটো উপলব্ধ	978 নাম : মমিনা বেগম স্বামীৰ নাম: বচিৰুদ্দিন ঘৰ নং : ২৪৭ বয়স : 35 লিঙ্গ : মহিলা	CNF4241810 ফটো উপলব্ধ
979 নাম : হবিবুৰ পিতাৰ নাম: কুদ্দুছ আলী ঘৰ নং : ২৪৮ বয়স : 49 লিঙ্গ : পুৰুষ	CNF4241854 ফটো উপলব্ধ	980 নাম : মজিবুৰ পিতাৰ নাম: কুদ্দুছ আলী ঘৰ নং : ২৪৮ বয়স : 45 লিঙ্গ : পুৰুষ	CNF4241865 ফটো উপলব্ধ	# 981 নাম : আয়েছা স্বামীৰ নাম: মজিবুৰ ঘৰ নং : ২৪৮ বয়স : 44 লিঙ্গ : মহিলা	CNF4241876 ফটো উপলব্ধ
982 নাম : আনোৱাৰা স্বামীৰ নাম: হবিবুৰ ঘৰ নং : ২৪৮ বয়স : 44 লিঙ্গ : মহিলা	CNF4241887 ফটো উপলব্ধ	S2 983 নাম : খুদীৰাম মণ্ডল পিতাৰ নাম: মাৰ্থন মণ্ডল ঘৰ নং : ২৪৯ বয়স : 51 লিঙ্গ : পুৰুষ	CNF4241912 ফটো উপলব্ধ	S2 984 নাম : পৰশুৰাম মণ্ডল পিতাৰ নাম: মাৰ্থন মণ্ডল ঘৰ নং : ২৪৯ বয়স : 37 লিঙ্গ : পুৰুষ	CNF4241923 ফটো উপলব্ধ
S2 985 নাম : সমলা মণ্ডল স্বামীৰ নাম: খুদীৰাম মণ্ডল ঘৰ নং : ২৪৯ বয়স : 36 লিঙ্গ : মহিলা	CNF4241934 ফটো উপলব্ধ	986 নাম : সৰস্বতী মণ্ডল স্বামীৰ নাম: খুদীৰাম মণ্ডল ঘৰ নং : ২৪৯ বয়স : 36 লিঙ্গ : মহিলা	CNF1971671 ফটো উপলব্ধ	#2 987 নাম : তাপশ্ৰী মজুমদাৰ স্বামীৰ নাম: পৰশুৰাম মণ্ডল ঘৰ নং : ২৪৯ বয়স : 28 লিঙ্গ : মহিলা	CNF0253757 ফটো উপলব্ধ
S2 988 নাম : জয়কৃষ্ণ মণ্ডল পিতাৰ নাম: খুদীৰাম মণ্ডল ঘৰ নং : ২৪৯ বয়স : 26 লিঙ্গ : পুৰুষ	CNF0490474 ফটো উপলব্ধ	S2 989 নাম : প্ৰাণকৃষ্ণ মণ্ডল পিতাৰ নাম: খুদীৰাম মণ্ডল ঘৰ নং : ২৪৯ বয়স : 23 লিঙ্গ : পুৰুষ	CNF1237262 ফটো উপলব্ধ	S2 990 নাম : শ্ৰী কৃষ্ণ মণ্ডল পিতাৰ নাম: খুদীৰাম মণ্ডল ঘৰ নং : ২৪৯ বয়স : 21 লিঙ্গ : পুৰুষ	FMU0057240 ফটো উপলব্ধ



991 নাম : ফইজান বিবি স্বামীৰ নাম: আছৰ আলী ঘৰ নং : ২৫০ বয়স : 63 লিঙ্গ : মহিলা	CNF4241967 ফটো উপলব্ধ	992 নাম : ফইজুল হক পিতাৰ নাম: আছৰ আলী ঘৰ নং : ২৫০ বয়স : 42 লিঙ্গ : পুৰুষ	CNF4241978 ফটো উপলব্ধ	993 নাম : বাছিদা বেগম স্বামীৰ নাম: ফইজুল হক ঘৰ নং : ২৫০ বয়স : 40 লিঙ্গ : মহিলা	CNF4241989 ফটো উপলব্ধ
994 নাম : আলাল উদ্দিন পিতাৰ নাম: আচৰ আলী ঘৰ নং : ২৫০ বয়স : 33 লিঙ্গ : পুৰুষ	CNF4242595 ফটো উপলব্ধ	995 নাম : জালাল উদ্দিন পিতাৰ নাম: আচৰ আলী ঘৰ নং : ২৫০ বয়স : 32 লিঙ্গ : পুৰুষ	CNF4242506 ফটো উপলব্ধ	996 নাম : বাছিদুল ইছলাম পিতাৰ নাম: ফইজুল ইছলাম ঘৰ নং : 250 বয়স : 21 লিঙ্গ : পুৰুষ	FMU0164699 ফটো উপলব্ধ
997 নাম : ছামচুদ্দিন পিতাৰ নাম: এছাহক ঘৰ নং : ২৫১ বয়স : 58 লিঙ্গ : পুৰুষ	CNF4242006 ফটো উপলব্ধ	998 নাম : বিয়াজ উদ্দিন পিতাৰ নাম: এছাহক ঘৰ নং : ২৫১ বয়স : 56 লিঙ্গ : পুৰুষ	CNF4242028 ফটো উপলব্ধ	999 নাম : ছাইফুদ্দিন পিতাৰ নাম: এছাহক ঘৰ নং : ২৫১ বয়স : 53 লিঙ্গ : পুৰুষ	CNF4242039 ফটো উপলব্ধ
1000 নাম : ছুফিয়া খাতুন স্বামীৰ নাম: ছামচুদ্দিন ঘৰ নং : ২৫১ বয়স : 48 লিঙ্গ : মহিলা	CNF4242017 ফটো উপলব্ধ	1001 নাম : আচমিনা স্বামীৰ নাম: ছাইফুদ্দিন ঘৰ নং : ২৫১ বয়স : 42 লিঙ্গ : মহিলা	CNF4242051 ফটো উপলব্ধ	1002 নাম : জুবেদা খাতুন স্বামীৰ নাম: উমৰ ফাৰুক ঘৰ নং : ২৫১ বয়স : 35 লিঙ্গ : মহিলা	CNF4242062 ফটো উপলব্ধ
1003 নাম : উমৰ ফাৰুক পিতাৰ নাম: নাজিম উদ্দিন ঘৰ নং : ২৫১ বয়স : 31 লিঙ্গ : পুৰুষ	CNF1971795 ফটো উপলব্ধ	1004 নাম : আইজুল হক পিতাৰ নাম: আঃখালেক ঘৰ নং : ২৫২ বয়স : 38 লিঙ্গ : পুৰুষ	CNF4242095 ফটো উপলব্ধ	1005 নাম : বুকিয়া খাতুন স্বামীৰ নাম: আইজুল হক ঘৰ নং : ২৫২ বয়স : 35 লিঙ্গ : মহিলা	CNF0265793 ফটো উপলব্ধ
1006 নাম : ফাইজুল হক পিতাৰ নাম: আব্দুল খালেক ঘৰ নং : ২৫২ বয়স : 31 লিঙ্গ : পুৰুষ	CNF0080796 ফটো উপলব্ধ	1007 নাম : বায়মুন নেছা স্বামীৰ নাম: চামচুল হক ঘৰ নং : ২৫৩ বয়স : 70 লিঙ্গ : মহিলা	CNF4242108 ফটো উপলব্ধ	1008 নাম : আক্কাছ আলী পিতাৰ নাম: ছামচুল হক ঘৰ নং : ২৫৩ বয়স : 40 লিঙ্গ : পুৰুষ	CNF4242119 ফটো উপলব্ধ
1009 নাম : মহৰ আলী পিতাৰ নাম: আক্কাছ আলী ঘৰ নং : ২৫৩ বয়স : 38 লিঙ্গ : পুৰুষ	CNF4242517 ফটো উপলব্ধ	1010 নাম : চিৰাজ আলী পিতাৰ নাম: ছামচুল হক ঘৰ নং : ২৫৩ বয়স : 38 লিঙ্গ : পুৰুষ	CNF4242120 ফটো উপলব্ধ	1011 নাম : ছাবিনা খাতুন স্বামীৰ নাম: আক্কাছ আলী ঘৰ নং : ২৫৩ বয়স : 34 লিঙ্গ : মহিলা	CNF4242459 ফটো উপলব্ধ
1012 নাম : হালিমা খাতুন স্বামীৰ নাম: চিৰাজ আলী ঘৰ নং : 253 বয়স : 29 লিঙ্গ : মহিলা	CNF0452201 ফটো উপলব্ধ	1013 নাম : তাইজুল ইছলাম মাতৃৰ নাম: ছামচুল হক ঘৰ নং : ২৫৩ বয়স : 27 লিঙ্গ : পুৰুষ	CNF0266155 ফটো উপলব্ধ	1014 নাম : মনিজা বেগম স্বামীৰ নাম: তাইজুল ইছলাম ঘৰ নং : 253 বয়স : 21 লিঙ্গ : মহিলা	FMU0258434 ফটো উপলব্ধ
1015 নাম : জৰিনা খাতুন স্বামীৰ নাম: ছাদ্দিক আলী ঘৰ নং : ২৫৬ বয়স : 33 লিঙ্গ : মহিলা	CNF4242891 ফটো উপলব্ধ	1016 নাম : সুৰজামাল উদ্দিন পিতাৰ নাম: আব্বাছ আলী ঘৰ নং : 256 বয়স : 29 লিঙ্গ : পুৰুষ	CNF4485314 ফটো উপলব্ধ	1017 নাম : জামাল উদ্দিন পিতাৰ নাম: আব্বাছ আলী ঘৰ নং : 256 বয়স : 29 লিঙ্গ : পুৰুষ	CNF4490348 ফটো উপলব্ধ
1018 নাম : ৰফিকুল ইছলাম পিতাৰ নাম: আব্বাছ আলী ঘৰ নং : 256 বয়স : 25 লিঙ্গ : পুৰুষ	CNF4480224 ফটো উপলব্ধ	1019 নাম : আফতাবুল হুছেইন পিতাৰ নাম: আলী হুছেইন ঘৰ নং : 256 বয়স : 22 লিঙ্গ : পুৰুষ	FMU0014720 ফটো উপলব্ধ	1020 নাম : ৰূপচান্না খাতুন স্বামীৰ নাম: মজাফৰ আলী ঘৰ নং : 256 বয়স : 22 লিঙ্গ : মহিলা	FMU0312272 ফটো উপলব্ধ

1021 নাম : বাবুল আলী পিতাৰ নাম: আলী আকবৰ ঘৰ নং : 256 বয়স : 20 লিঙ্গ : পুৰুষ	FMU0312322 ফটো উপলব্ধ	1022 নাম : ইজাজুল হক পিতাৰ নাম: আব্দুল হামিদ ঘৰ নং : 256ক বয়স : 28 লিঙ্গ : পুৰুষ	CNF0614768 ফটো উপলব্ধ	1023 নাম : মোজাফৰ আলী পিতাৰ নাম: আলী আকবৰ ঘৰ নং : 256ক বয়স : 27 লিঙ্গ : পুৰুষ	CNF0619932 ফটো উপলব্ধ
1024 নাম : খাইৰুন নেছা স্বামীৰ নাম: মহম্মদ আলী ঘৰ নং : 256ক বয়স : 70 লিঙ্গ : মহিলা	CNF4242131 ফটো উপলব্ধ	1025 নাম : আলী আকবৰ পিতাৰ নাম: চৌৰহাব আলী ঘৰ নং : 256ক বয়স : 58 লিঙ্গ : পুৰুষ	CNF4242266 ফটো উপলব্ধ	1026 নাম : ছিদ্দিক আলী পিতাৰ নাম: মনিৰুদ্দিন ঘৰ নং : 256ক বয়স : 58 লিঙ্গ : পুৰুষ	CNF4242200 ফটো উপলব্ধ
1027 নাম : ৰৌচানাৰা বেগম স্বামীৰ নাম: ছিদ্দিক আলী ঘৰ নং : 256ক বয়স : 51 লিঙ্গ : মহিলা	CNF4242211 ফটো উপলব্ধ	1028 নাম : আব্দুল হামিদ পিতাৰ নাম: মহম্মদ আলী ঘৰ নং : 256ক বয়স : 50 লিঙ্গ : পুৰুষ	CNF4242142 ফটো উপলব্ধ	1029 নাম : আছিয়া স্বামীৰ নাম: আলী আকবৰ ঘৰ নং : 256ক বয়স : 48 লিঙ্গ : মহিলা	CNF4242277 ফটো উপলব্ধ
1030 নাম : খুদেজা খাতুন স্বামীৰ নাম: আহম্মদ ঘৰ নং : 256ক বয়স : 48 লিঙ্গ : মহিলা	CNF4242153 ফটো উপলব্ধ	1031 নাম : আলী হুছেইন পিতাৰ নাম: মহম্মদ আলী ঘৰ নং : 256ক বয়স : 48 লিঙ্গ : পুৰুষ	CNF4242164 ফটো উপলব্ধ	1032 নাম : ছুলতানা বেগম স্বামীৰ নাম: আলী হুছেইন ঘৰ নং : 256ক বয়স : 45 লিঙ্গ : মহিলা	CNF4242175 ফটো উপলব্ধ
1033 নাম : আচমিনা খাতুন স্বামীৰ নাম: আলী হুছেইন ঘৰ নং : 256ক বয়স : 40 লিঙ্গ : মহিলা	CNF4242233 ফটো উপলব্ধ	1034 নাম : আব্দুল আলী পিতাৰ নাম: চৌৰহাব আলী ঘৰ নং : 256ক বয়স : 37 লিঙ্গ : পুৰুষ	CNF1971739 ফটো উপলব্ধ	1035 নাম : লালমোহন সৰকাৰ পিতাৰ নাম: সুবল সৰকাৰ ঘৰ নং : 260 বয়স : 73 লিঙ্গ : পুৰুষ	CNF4242368 ফটো উপলব্ধ
1036 নাম : নয়ন তুৰা বিশ্বাস স্বামীৰ নাম: যোগেশ বিশ্বাস ঘৰ নং : 262 বয়স : 82 লিঙ্গ : মহিলা	CNF4242915 ফটো উপলব্ধ	1037 নাম : মাধব বিশ্বাস পিতাৰ নাম: ফটিক বিশ্বাস ঘৰ নং : 262 বয়স : 68 লিঙ্গ : পুৰুষ	CNF4242380 ফটো উপলব্ধ	1038 নাম : বাসন্তী বিশ্বাস স্বামীৰ নাম: মাধব বিশ্বাস ঘৰ নং : 262 বয়স : 58 লিঙ্গ : মহিলা	CNF4242391 ফটো উপলব্ধ
1039 নাম : সুকৃতি বিশ্বাস পিতাৰ নাম: মাধব বিশ্বাস ঘৰ নং : 262 বয়স : 36 লিঙ্গ : পুৰুষ	CNF4242404 ফটো উপলব্ধ	1040 নাম : আৰতী বিশ্বাস স্বামীৰ নাম: সুকৃতি বিশ্বাস ঘৰ নং : 262 বয়স : 31 লিঙ্গ : মহিলা	CNF4242813 ফটো উপলব্ধ	1041 নাম : জয়কুমাৰ বিশ্বাস পিতাৰ নাম: অমূল্য বিশ্বাস ঘৰ নং : 265 বয়স : 28 লিঙ্গ : পুৰুষ	CNF1231356 ফটো উপলব্ধ
# 1042 নাম : জেবিনা খাতুন স্বামীৰ নাম: মোজামিল হক ঘৰ নং : 228 বয়স : 32 লিঙ্গ : মহিলা	CNF0265041 ফটো উপলব্ধ	# 1043 নাম : তচলিমা স্বামীৰ নাম: ফাইজুল হক ঘৰ নং : 252 বয়স : 24 লিঙ্গ : মহিলা	CNF4379830 ফটো উপলব্ধ	1044 নাম : ছাব্দুল আলী পিতাৰ নাম: ওচমান আলী ঘৰ নং : ঘৰ নং...95 বয়স : 20 লিঙ্গ : পুৰুষ	FMU0019661 ফটো উপলব্ধ
1045 নাম : ৰবিকুল ইছলাম পিতাৰ নাম: আব্দুল বাৰেক ঘৰ নং : ঘৰ নং...121 বয়স : 26 লিঙ্গ : পুৰুষ	FMU0019398 ফটো উপলব্ধ	1046 নাম : ফালানী বেগম স্বামীৰ নাম: ৰবিকুল ইছলাম ঘৰ নং : ঘৰ নং...121 বয়স : 23 লিঙ্গ : মহিলা	FMU0019554 ফটো উপলব্ধ		



1047	1	FMU0340588	ফটো উপলব্ধ	1048	1	FMU0340869	ফটো উপলব্ধ	1049	1	FMU0341057	ফটো উপলব্ধ
নাম : ইলিজা খাতুন পিতাৰ নাম: জামিৰ উদ্দিন ঘৰ নং : 137 বয়স : 18 লিঙ্গ : মহিলা				নাম : হালিমা খাতুন স্বামীৰ নাম: আবু সামা ঘৰ নং : 208 বয়স : 20 লিঙ্গ : মহিলা				নাম : প্রতিমা মণ্ডল স্বামীৰ নাম: পলাশ বিশ্বাস ঘৰ নং : 196 বয়স : 21 লিঙ্গ : মহিলা			
1050	1	FMU0341164	ফটো উপলব্ধ	1051	1	FMU0342949	ফটো উপলব্ধ	1052	1	FMU0359315	ফটো উপলব্ধ
নাম : সুমিত্ৰা মণ্ডল পিতাৰ নাম: সুনীল মণ্ডল ঘৰ নং : 145 বয়স : 20 লিঙ্গ : মহিলা				নাম : নাজিমা খাতুন স্বামীৰ নাম: ছৰিফুল ইছলাম ঘৰ নং : 238 বয়স : 20 লিঙ্গ : মহিলা				নাম : আনাৰুল হুছেইন পিতাৰ নাম: কেৰামত ঘৰ নং : 94 বয়স : 19 লিঙ্গ : পুৰুষ			
1053	1	FMU0359588	ফটো উপলব্ধ	1054	1	FMU0359596	ফটো উপলব্ধ	1055	1	FMU0359687	ফটো উপলব্ধ
নাম : নাৰগিছ বেগম পিতাৰ নাম: হবিবুৰ ৰহমান ঘৰ নং : 227 বয়স : 22 লিঙ্গ : মহিলা				নাম : ইনছাফুল হক পিতাৰ নাম: আমচৰ আলী ঘৰ নং : 242 বয়স : 18 লিঙ্গ : পুৰুষ				নাম : শংকৰ বিশ্বাস পিতাৰ নাম: বিশ্বনাথ বিশ্বাস ঘৰ নং : 160 বয়স : 21 লিঙ্গ : পুৰুষ			
1056	1	FMU0359794	ফটো উপলব্ধ	1057	1	FMU0359810	ফটো উপলব্ধ	1058	1	FMU0359828	ফটো উপলব্ধ
নাম : মানাৰুল হক পিতাৰ নাম: চামচুল হক ঘৰ নং : 112 বয়স : 19 লিঙ্গ : পুৰুষ				নাম : আফৰুজা বেগম স্বামীৰ নাম: জাহিদুল ইছলাম ঘৰ নং : 97 বয়স : 19 লিঙ্গ : মহিলা				নাম : আমেনা খাতুন স্বামীৰ নাম: আচিকুল ইছলাম ঘৰ নং : 120 বয়স : 20 লিঙ্গ : মহিলা			
1059	1	FMU0360388	ফটো উপলব্ধ	1060	1	FMU0360750	ফটো উপলব্ধ	1061	1	FMU0364778	ফটো উপলব্ধ
নাম : মৰ্জিনা বেগম পিতাৰ নাম: আব্দুল চাহেদ ঘৰ নং : 241 বয়স : 20 লিঙ্গ : মহিলা				নাম : আব্দুল মতালেব পিতাৰ নাম: বাহাৰুল ইছলাম ঘৰ নং : 229 বয়স : 18 লিঙ্গ : পুৰুষ				নাম : ৰূপালী চৰকাৰ স্বামীৰ নাম: ৰামানন্দ চৰকাৰ ঘৰ নং : 179 বয়স : 37 লিঙ্গ : মহিলা			
1062	1	FMU0381384	ফটো উপলব্ধ	1063	1	FMU0381418	ফটো উপলব্ধ	1064	1	FMU0381467	ফটো উপলব্ধ
নাম : আনাৰুল হুছেইন পিতাৰ নাম: জয়নাল আবদিন ঘৰ নং : 109 বয়স : 21 লিঙ্গ : পুৰুষ				নাম : তাপসী বিশ্বাস স্বামীৰ নাম: শ্যামল বিশ্বাস ঘৰ নং : 182 বয়স : 19 লিঙ্গ : মহিলা				নাম : প্ৰিয়ংকা বিশ্বাস স্বামীৰ নাম: চৈতন্য সৰকাৰ ঘৰ নং : 201 বয়স : 22 লিঙ্গ : মহিলা			
1065	1	FMU0381665	ফটো উপলব্ধ	1066	1	FMU0382150	ফটো উপলব্ধ	1067	1	FMU0382200	ফটো উপলব্ধ
নাম : সবিতা মণ্ডল স্বামীৰ নাম: ৰতন সৰকাৰ ঘৰ নং : 201 বয়স : 23 লিঙ্গ : মহিলা				নাম : মুকহিদুল ইছলাম পিতাৰ নাম: চুবুৰ আলী ঘৰ নং : 205 বয়স : 18 লিঙ্গ : পুৰুষ				নাম : হালিমা বেগম স্বামীৰ নাম: হবিবুৰ ৰহমান ঘৰ নং : 288 বয়স : 20 লিঙ্গ : মহিলা			
1068	1	FMU0382440	ফটো উপলব্ধ	1069	1	FMU0382572	ফটো উপলব্ধ	1070	1	FMU0382606	ফটো উপলব্ধ
নাম : তাজমুল হুছেইন পিতাৰ নাম: জিয়াবুৰ ৰহমান ঘৰ নং : 228 বয়স : 19 লিঙ্গ : পুৰুষ				নাম : নাৰজিনা খাতুন স্বামীৰ নাম: আব্দুল কালাম ঘৰ নং : 228 বয়স : 19 লিঙ্গ : মহিলা				নাম : তিলক ৰয় পিতাৰ নাম: গোবিন্দ ৰয় ঘৰ নং : 189 বয়স : 20 লিঙ্গ : পুৰুষ			
1071	1	FMU0382655	ফটো উপলব্ধ	1072	1	FMU0382739	ফটো উপলব্ধ	1073	1	FMU0383851	ফটো উপলব্ধ
নাম : ফৰিদা খাতুন পিতাৰ নাম: মজিবুৰ ৰহমান ঘৰ নং : 128 বয়স : 21 লিঙ্গ : মহিলা				নাম : আশিক আনচাৰী পিতাৰ নাম: জুলহাচ ঘৰ নং : 228 বয়স : 19 লিঙ্গ : পুৰুষ				নাম : বিশ্বজিত বিশ্বাস পিতাৰ নাম: ৰতন বিশ্বাস ঘৰ নং : 199 বয়স : 23 লিঙ্গ : পুৰুষ			
1074	1	FMU0383992	ফটো উপলব্ধ	1075	1	FMU0384164	ফটো উপলব্ধ	1076	1	FMU0384206	ফটো উপলব্ধ
নাম : ছাদিকুল ইছলাম পিতাৰ নাম: আশ্ৰব আলী ঘৰ নং : 201 বয়স : 20 লিঙ্গ : পুৰুষ				নাম : খুদেজা বেগম পিতাৰ নাম: হবিবুৰ ৰহমান ঘৰ নং : 229 বয়স : 21 লিঙ্গ : মহিলা				নাম : জাহাদুল ইছলাম পিতাৰ নাম: কাহেম আলী ঘৰ নং : 209 বয়স : 20 লিঙ্গ : পুৰুষ			



1077	1	FMU0385138	ফটো উপলব্ধ	নাম : ছাহাবুল হুছেইন পিতাৰ নাম: আশ্ৰব আলী ঘৰ নং : ২৩১ বয়স : 18 লিঙ্গ : পুৰুষ	1078	1	FMU0386417	ফটো উপলব্ধ	নাম : ছাহানাচ আখতাৰ স্বামীৰ নাম: আমিৰ হুছেইন ঘৰ নং : 137 বয়স : 22 লিঙ্গ : মহিলা	1079	1	FMU0386516	ফটো উপলব্ধ	নাম : বফিকুল ইছলাম পিতাৰ নাম: কাহেম আলী ঘৰ নং : 237 বয়স : 18 লিঙ্গ : পুৰুষ
1080	1	FMU0386540	ফটো উপলব্ধ	নাম : আশিকুল ইছলাম পিতাৰ নাম: কাহেম আলী ঘৰ নং : 237 বয়স : 19 লিঙ্গ : পুৰুষ	1081	1	FMU0387001	ফটো উপলব্ধ	নাম : বিসকা মণ্ডল সৰকাৰ স্বামীৰ নাম: সুজিত সৰকাৰ ঘৰ নং : 176 বয়স : 18 লিঙ্গ : মহিলা	1082	1	FMU0387050	ফটো উপলব্ধ	নাম : ললিতা সৰকাৰ পিতাৰ নাম: প্ৰেমচান সৰকাৰ ঘৰ নং : 146 বয়স : 26 লিঙ্গ : মহিলা
1083	1	FMU0387167	ফটো উপলব্ধ	নাম : আনুৰুদ্ধ মণ্ডল পিতাৰ নাম: অনিল মণ্ডল ঘৰ নং : 164 বয়স : 18 লিঙ্গ : পুৰুষ	1084	1	FMU0388314	ফটো উপলব্ধ	নাম : দিপ মণ্ডল পিতাৰ নাম: নিবাবন মণ্ডল ঘৰ নং : ১৯৩ বয়স : 18 লিঙ্গ : পুৰুষ	1085	1	FMU0388843	ফটো উপলব্ধ	নাম : মুছেদা বেগম স্বামীৰ নাম: মল্লাছ আলী ঘৰ নং : ২০৬ বয়স : 21 লিঙ্গ : মহিলা
1086	1	FMU0389197	ফটো উপলব্ধ	নাম : উমে হুৰেমা স্বামীৰ নাম: আব্দুল কাদিৰ ঘৰ নং : ২৩৬ বয়স : 30 লিঙ্গ : মহিলা	1087	1	FMU0389304	ফটো উপলব্ধ	নাম : আপচানা বেগম স্বামীৰ নাম: ইনামুল হুছেইন ঘৰ নং : ৯৪ বয়স : 18 লিঙ্গ : মহিলা	1088	1	FMU0389460	ফটো উপলব্ধ	নাম : বাসন্তী সৰকাৰ স্বামীৰ নাম: ধনপতি সৰকাৰ ঘৰ নং : ১৪৬ বয়স : 18 লিঙ্গ : মহিলা
1089	1	FMU0389494	ফটো উপলব্ধ	নাম : মাহাবুল ইছলাম পিতাৰ নাম: চোৰহাব আলী ঘৰ নং : ১০৬ বয়স : 20 লিঙ্গ : পুৰুষ	1090	1	FMU0389718	ফটো উপলব্ধ	নাম : চৰিমন নেছা স্বামীৰ নাম: নুৰ মহম্মদ ঘৰ নং : ৯৬ বয়স : 21 লিঙ্গ : মহিলা	1091	1	FMU0390047	ফটো উপলব্ধ	নাম : আমিৰন নেছা স্বামীৰ নাম: মুকছেদুল মমিন ঘৰ নং : ৯৩ বয়স : 20 লিঙ্গ : মহিলা
1092	1	FMU0390245	ফটো উপলব্ধ	নাম : বকুল সৰকাৰ স্বামীৰ নাম: বিশ্বনাথ সৰকাৰ ঘৰ নং : ১৫৯ বয়স : 41 লিঙ্গ : মহিলা	1093	1	FMU0390559	ফটো উপলব্ধ	নাম : সন্তুশী বিশ্বাস স্বামীৰ নাম: সন্তুচান বিশ্বাস ঘৰ নং : ১৪২ বয়স : 23 লিঙ্গ : মহিলা	1094	1	FMU0390815	ফটো উপলব্ধ	নাম : মান্ধী বিশ্বাস স্বামীৰ নাম: গোলক বিশ্বাস ঘৰ নং : ১৬০ বয়স : 19 লিঙ্গ : মহিলা
1095	1	FMU0390930	ফটো উপলব্ধ	নাম : ফৰিদা খাতুন স্বামীৰ নাম: হামিদুল ইছলাম ঘৰ নং : ৯৫ বয়স : 19 লিঙ্গ : মহিলা	1096	1	FMU0391110	ফটো উপলব্ধ	নাম : মতিজা খাতুন স্বামীৰ নাম: হানিফ আলী ঘৰ নং : ১৯২ বয়স : 19 লিঙ্গ : মহিলা	1097	1	FMU0395277	ফটো উপলব্ধ	নাম : দিদাৰুল হক পিতাৰ নাম: হবিবুৰ বহমান ঘৰ নং : 248 বয়স : 19 লিঙ্গ : পুৰুষ
1098	1	FMU0404251	ফটো উপলব্ধ	নাম : জহুৰ আলী পিতাৰ নাম: নুৰ মহম্মদ ঘৰ নং : 241 বয়স : 22 লিঙ্গ : পুৰুষ	1099	1	FMU0410597	ফটো উপলব্ধ	নাম : বিবেক বিশ্বাস পিতাৰ নাম: হৰিপদ বিশ্বাস ঘৰ নং : ১৯৬ বয়স : 19 লিঙ্গ : পুৰুষ	1100	1	FMU0410746	ফটো উপলব্ধ	নাম : হাফিজা বেগম স্বামীৰ নাম: জাহাদুল ইছলাম ঘৰ নং : ২৩৭ বয়স : 24 লিঙ্গ : মহিলা



1101	1	FMU0473454
নাম : গুলজাৰ ৰহমান পিতাৰ নাম : হৰিবুৰ ৰহমান ঘৰ নং : 227 বয়স : 18 লিঙ্গ : পুৰুষ		ফটো উপলব্ধ

ভোটাৰৰ সাৰাংশ

A) ভোটাৰৰ সংখ্যা

	তালিকাৰ প্ৰকাৰ	তালিকাৰ চিনাক্তকৰণ	ভোটাৰৰ সংখ্যা							
			পুৰুষ	মহিলা	৩য় লিঙ্গ	মুঠ				
I	মূল তালিকা	মূল তালিকা	বিশেষ সংশোধন, 2026 চনৰ পূৰ্বৰ 2025 চনৰ মূল তালিকাৰ লগত থকা সংযোজন সমূহ একত্ৰিতকৰণ কৰা তালিকা।				559	487	0	1046
II	যোগ তালিকা	পৰিপূৰক 1	বিশেষ সংক্ষিপ্ত সংশোধন, 2026				22	32	0	54
		পৰিপূৰক 2	অনবিচ্ছিন্ন সংশোধন 2026				1	0	0	1
			মুঠ				23	32	0	55
III	বিয়োজন তালিকা	পৰিপূৰক 1	বিশেষ সংক্ষিপ্ত সংশোধন, 2026				2	5	0	7
		পৰিপূৰক 2	অনবিচ্ছিন্ন সংশোধন 2026				6	1	0	7
			মুঠ				8	6	0	14
IV	লিংগ ক্ষেত্ৰত পৰিবৰ্তনৰ বাবে পাৰ্থক্য					0	0	0	0	
এই সংশোধনৰ পিছত ভোটাৰ তালিকাত ভোটাৰৰ মুঠ সংখ্যা (I+II-III+IV)						574	513	0	1087	

B) শুধৰনীৰ সংখ্যা

তালিকাৰ প্ৰকাৰ	তালিকাৰ চিনাক্তকৰণ	শুধৰনীৰ সংখ্যা
পৰিপূৰক 1	বিশেষ সংক্ষিপ্ত সংশোধন, 2026	21
পৰিপূৰক 2	অনবিচ্ছিন্ন সংশোধন 2026	4
	মুঠ	25

নিৰ্বাচক পঞ্জীয়ন বিষয়াৰ স্বাক্ষৰ

E-মৃত, S-স্থানান্তৰিত/ বাসস্থান পৰিবৰ্তন, R-প্ৰতিলিপি, M-নিখোজ, Q-অযোগ্য