



ভোটাৰ তালিকা 2026 S03 অসম

বিধানসভা সমষ্টিৰ নম্বৰ, নাম আৰু সংৰক্ষণৰ স্থিতি : 54 - মৰিগাওঁ (সাধাৰণ)		খণ্ড নং : 103																			
এই বিধানসভা সমষ্টিত কোন সংসদীয় সমষ্টিৰ অন্তৰ্গত তাৰ নম্বৰ, নাম আৰু সংৰক্ষণ স্থিতি : 9 - নগাঁও (সাধাৰণ)																					
1. সংশোধনৰ বিৱৰণ																					
সংশোধনৰ বছৰ	2026	তালিকাৰ চিনাক্তকৰণ																			
ভিত্তি তাৰিখ	01-04-2026	বিশেষ সংশোধন, 2026 চনৰ পূৰ্বৰ 2025 চনৰ মূল তালিকাৰ লগত থকা সংযোজন সমূহ একত্ৰিতকৰণ কৰা তালিকা।																			
সংশোধনৰ প্ৰকাৰ	বিশেষ সংশোধন 2026																				
প্ৰকাশনৰ তাৰিখ	23-03-2026																				
2. খণ্ড আৰু ভোটগ্ৰহন কেন্দ্ৰৰ বিৱৰণ																					
খণ্ডৰ অন্তৰ্গত এলেকা সমূহৰ নম্বৰ আৰু নাম																					
1-তৰাবৰি	<table border="1" style="width: 100%; border-collapse: collapse;"> <tr> <td>মূল চহৰ/গাওঁ</td> <td>: ডাঙৰীয়া গাঁও</td> </tr> <tr> <td>ৱাৰ্ড নং</td> <td>:</td> </tr> <tr> <td>ডাকঘৰ</td> <td>: জালুগুটি (অংশ-২)</td> </tr> <tr> <td>পুলিচ থানা</td> <td>: মিকিৰভেটা (অংশ-১)</td> </tr> <tr> <td>ব্লক</td> <td>: ভূবন্ধা ((অংশ-২)</td> </tr> <tr> <td>ৰাজহ চক্ৰ</td> <td>: মিকিৰভেটা</td> </tr> <tr> <td>জিলা</td> <td>: মৰিগাওঁ</td> </tr> <tr> <td>পিনকোড</td> <td>: 782104</td> </tr> </table>					মূল চহৰ/গাওঁ	: ডাঙৰীয়া গাঁও	ৱাৰ্ড নং	:	ডাকঘৰ	: জালুগুটি (অংশ-২)	পুলিচ থানা	: মিকিৰভেটা (অংশ-১)	ব্লক	: ভূবন্ধা ((অংশ-২)	ৰাজহ চক্ৰ	: মিকিৰভেটা	জিলা	: মৰিগাওঁ	পিনকোড	: 782104
মূল চহৰ/গাওঁ	: ডাঙৰীয়া গাঁও																				
ৱাৰ্ড নং	:																				
ডাকঘৰ	: জালুগুটি (অংশ-২)																				
পুলিচ থানা	: মিকিৰভেটা (অংশ-১)																				
ব্লক	: ভূবন্ধা ((অংশ-২)																				
ৰাজহ চক্ৰ	: মিকিৰভেটা																				
জিলা	: মৰিগাওঁ																				
পিনকোড	: 782104																				
3. ভোটগ্ৰহন কেন্দ্ৰৰ বিৱৰণ																					
ভোটগ্ৰহন কেন্দ্ৰৰ নম্বৰ আৰু নাম :		ভোটগ্ৰহন কেন্দ্ৰৰ প্ৰকাৰ (পুৰুষ/মহিলা/সাধাৰণ)		সাধাৰন																	
103 - ডাঙৰীয়া গাওঁ প্ৰাথমিক বিদ্যালয় (পশ্চিম)		খণ্ডৰ অন্তৰ্গত সহায়ক ভোটগ্ৰহন কেন্দ্ৰৰ সংখ্যা :		0																	
ভোটগ্ৰহন কেন্দ্ৰৰ ঠিকনা :																					
ডাঙৰীয়া গাওঁ প্ৰাথমিক বিদ্যালয়, ৰোম নং-২, ডাঙৰীয়াগাঁও																					
4. ভোটাৰৰ সংখ্যা																					
আৰম্ভনি ক্ৰমিক নং	শেষ ক্ৰমিক নং	মুঠ ভোটাৰ																			
		পুৰুষ	মহিলা	৩য় লিঙ্গ	মুঠ																
1	656	303	321	0	624																

নিৰ্বাচক পঞ্জীয়ন বিষয়াৰ স্বাক্ষৰ

Nazri Naksha



Google Map View



Polling Station Building Front View



ভোটগ্ৰহন কেন্দ্ৰৰ সন্মুখৰ দৃশ্য



Cad View

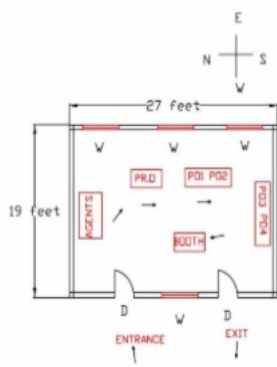

Key MAP View

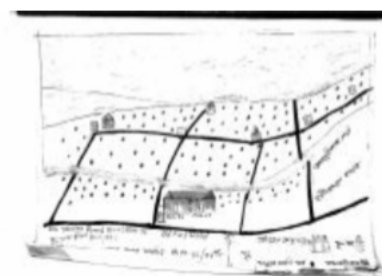



1 নাম : চাহানচা আলী পিতাৰ নাম: ছাহাবুদ্দিন আহমেদ ঘৰ নং : 1 বয়স : 26 লিঙ্গ : পুৰুষ	CTH0382234 ফটো উপলব্ধ	2 নাম : জমি বেগম স্বামীৰ নাম: মজিদুৰ ৰহমান ঘৰ নং : 1 বয়স : 19 লিঙ্গ : মহিলা	NIU0137687 ফটো উপলব্ধ	3 নাম : আৰফিন চুলতানা পিতাৰ নাম: আতিৰ আলী ঘৰ নং : 04 বয়স : 21 লিঙ্গ : পুৰুষ	NIU0134148 ফটো উপলব্ধ
4 নাম : ইমৰান আলী পিতাৰ নাম: আব্দুল মজীদ ঘৰ নং : 6 বয়স : 68 লিঙ্গ : পুৰুষ	DBH5039725 ফটো উপলব্ধ	5 নাম : ভান বেগম স্বামীৰ নাম: ইমৰান আলী ঘৰ নং : 6 বয়স : 56 লিঙ্গ : মহিলা	DBH5039736 ফটো উপলব্ধ	6 নাম : বেচমা বেগম স্বামীৰ নাম: আশুদ আলি ঘৰ নং : 12 বয়স : 34 লিঙ্গ : মহিলা	BVR0002851 ফটো উপলব্ধ
7 নাম : মাফিয়া খাতুন স্বামীৰ নাম: জুৰৰ উদ্দীন ঘৰ নং : 12 বয়স : 31 লিঙ্গ : মহিলা	CTH0367748 ফটো উপলব্ধ	8 নাম : ৰূপবাহাৰ বেগম পিতাৰ নাম: মৃত আলিমছা সেখ ঘৰ নং : 18 বয়স : 47 লিঙ্গ : মহিলা	CTH1041890 ফটো উপলব্ধ	9 নাম : জুনমাই বেগম স্বামীৰ নাম: আছাদুল ইছলাম ঘৰ নং : 02 বয়স : 29 লিঙ্গ : মহিলা	CTH0382606 ফটো উপলব্ধ
10 নাম : খাইৰন বেগম পিতাৰ নাম: আঞ্জু আলী ঘৰ নং : 39 বয়স : 23 লিঙ্গ : মহিলা	NIU0147280 ফটো উপলব্ধ	11 নাম : চুহেল আলী পিতাৰ নাম: অঞ্জু আলী ঘৰ নং : 39 বয়স : 22 লিঙ্গ : পুৰুষ	NIU0147264 ফটো উপলব্ধ	12 নাম : চুহেল আলী পিতাৰ নাম: আঞ্জু আলী ঘৰ নং : 39 বয়স : 22 লিঙ্গ : পুৰুষ	NIU0147314 ফটো উপলব্ধ
13 নাম : বুৰল আলী পিতাৰ নাম: মুছলিম আলি ঘৰ নং : 47 বয়স : 20 লিঙ্গ : পুৰুষ	NIU0147728 ফটো উপলব্ধ	14 নাম : নাজমিন চুলতানা স্বামীৰ নাম: কাদিৰ আলম ঘৰ নং : 56 বয়স : 26 লিঙ্গ : মহিলা	CTH0298059 ফটো উপলব্ধ	15 নাম : ইমদাদুল ইছলাম পিতাৰ নাম: ৰমজান আলী ঘৰ নং : 65 বয়স : 19 লিঙ্গ : পুৰুষ	NIU0109942 ফটো উপলব্ধ
16 নাম : নেকিবুদ্দিন আহমেদ মাতৃৰ নাম: মিল বাহাৰ ঘৰ নং : 67 বয়স : 35 লিঙ্গ : পুৰুষ	CTH0368704 ফটো উপলব্ধ	17 নাম : এলিনা বেগম পিতাৰ নাম: ইনচান আলী ঘৰ নং : 68 বয়স : 33 লিঙ্গ : মহিলা	CTH1363902 ফটো উপলব্ধ	18 নাম : ক্ষীৰেশ্বৰ শইকীয়া পিতাৰ নাম: জোনাৰাম শইকীয়া ঘৰ নং : 70 বয়স : 70 লিঙ্গ : পুৰুষ	CTH1040013 ফটো উপলব্ধ
19 নাম : কাছেম আলী পিতাৰ নাম: জিনাবৰ সেখ ঘৰ নং : 90 বয়স : 67 লিঙ্গ : পুৰুষ	CTH1039969 ফটো উপলব্ধ	20 নাম : আছিয়া বেগম স্বামীৰ নাম: কাচেম আলী ঘৰ নং : 90 বয়স : 61 লিঙ্গ : মহিলা	CTH1039970 ফটো উপলব্ধ	21 নাম : সুৰেন শইকীয়া পিতাৰ নাম: জোনাৰাম শইকীয়া ঘৰ নং : 90 বয়স : 56 লিঙ্গ : পুৰুষ	CTH1040002 ফটো উপলব্ধ
22 নাম : নেকিবন নেছা স্বামীৰ নাম: নজমুল হুছেইন ঘৰ নং : 90 বয়স : 54 লিঙ্গ : মহিলা	CTH0010277 ফটো উপলব্ধ	23 নাম : জিলী শইকীয়া পিতাৰ নাম: জোনাৰাম শইকীয়া ঘৰ নং : 90 বয়স : 49 লিঙ্গ : মহিলা	CTH1040035 ফটো উপলব্ধ	24 নাম : ছামচন নাহাৰ বৰভূঞা স্বামীৰ নাম: নাজিবুল হক ঘৰ নং : 70 বয়স : 47 লিঙ্গ : মহিলা	NIU0117622 ফটো উপলব্ধ
25 নাম : লুতফা বেগম স্বামীৰ নাম: আৰিফুল আলী ঘৰ নং : 70 বয়স : 45 লিঙ্গ : মহিলা	HLF0019832 ফটো উপলব্ধ	26 নাম : আৰিফুল আলী পিতাৰ নাম: কাচেম আলী ঘৰ নং : 90 বয়স : 43 লিঙ্গ : পুৰুষ	CTH1039981 ফটো উপলব্ধ	27 নাম : নাজিবুল হক পিতাৰ নাম: কাচেম আলী ঘৰ নং : 90 বয়স : 37 লিঙ্গ : পুৰুষ	CTH1039992 ফটো উপলব্ধ
28 নাম : পাৰবিন চুলতানা স্বামীৰ নাম: হাফিজুল ৰহমান ঘৰ নং : 70 বয়স : 35 লিঙ্গ : মহিলা	CTH0301424 ফটো উপলব্ধ	29 নাম : মঃ হাফিজুল ৰহমান পিতাৰ নাম: কাছেম আলী ঘৰ নং : 90 বয়স : 33 লিঙ্গ : পুৰুষ	CTH2178565 ফটো উপলব্ধ	30 নাম : আনাৰুল ইছলাম পিতাৰ নাম: কাছেম আলী ঘৰ নং : 90 বয়স : 31 লিঙ্গ : পুৰুষ	CTH0010278 ফটো উপলব্ধ



31 নাম : নিতুল শইকীয়া পিতাৰ নাম: ক্ষীৰেশ্বৰ শইকীয়া ঘৰ নং : ৭০ বয়স : 29 লিঙ্গ : পুৰুষ	CTH0128587 ফটো উপলব্ধ	32 নাম : আমিদুল ইছলাম পিতাৰ নাম: কাহেম আলি ঘৰ নং : ৭০ বয়স : 29 লিঙ্গ : পুৰুষ	CTH0352815 ফটো উপলব্ধ	33 নাম : তাজমা বেগম স্বামীৰ নাম: আমিদুল ইছলাম ঘৰ নং : 70 বয়স : 28 লিঙ্গ : মহিলা	CTH0579409 ফটো উপলব্ধ
34 নাম : দিপিকা বৰা শইকীয়া স্বামীৰ নাম: নিতুল শইকীয়া ঘৰ নং : 70 বয়স : 27 লিঙ্গ : মহিলা	JRF0199042 ফটো উপলব্ধ	35 নাম : বাচিয়া বেগম পিতাৰ নাম: অকন আলী ঘৰ নং : ৭১ বয়স : 57 লিঙ্গ : মহিলা	CTH1040057 ফটো উপলব্ধ	36 নাম : বুলবুল আলী পিতাৰ নাম: অকন আলী ঘৰ নং : ৭১ বয়স : 52 লিঙ্গ : পুৰুষ	CTH1040068 ফটো উপলব্ধ
37 নাম : তিলু শইকীয়া স্বামীৰ নাম: ফনীধৰ শইকীয়া ঘৰ নং : ৭১ বয়স : 52 লিঙ্গ : মহিলা	CTH1040091 ফটো উপলব্ধ	38 নাম : বহিমা বেগম স্বামীৰ নাম: বুলবুল ঘৰ নং : ৭১ বয়স : 49 লিঙ্গ : মহিলা	CTH1040079 ফটো উপলব্ধ	39 নাম : ওৱাহিদা বেগম পিতাৰ নাম: জলিল আলী ঘৰ নং : 71 বয়স : 37 লিঙ্গ : মহিলা	CTH0607556 ফটো উপলব্ধ
40 নাম : ৰফিকুল আলি পিতাৰ নাম: বুলবুল আলি ঘৰ নং : ৭১ বয়স : 26 লিঙ্গ : পুৰুষ	CTH0353086 ফটো উপলব্ধ	41 নাম : ইয়াজুল হুক পিতাৰ নাম: জলিল আলী ঘৰ নং : 71 বয়স : 24 লিঙ্গ : পুৰুষ	CTH0608109 ফটো উপলব্ধ	42 নাম : ৰাতুল আলী পিতাৰ নাম: বুলবুল আলী ঘৰ নং : 71 বয়স : 22 লিঙ্গ : পুৰুষ	NIU0001867 ফটো উপলব্ধ
43 নাম : ৰাহুল আলী পিতাৰ নাম: বুলবুল আলী ঘৰ নং : 71 বয়স : 22 লিঙ্গ : পুৰুষ	NIU0001990 ফটো উপলব্ধ	44 নাম : ছবিৰউদ্দিন আহমেদ পিতাৰ নাম: আবেদ আলী ঘৰ নং : ৭২ বয়স : 65 লিঙ্গ : পুৰুষ	CTH1040104 ফটো উপলব্ধ	45 নাম : বুধেন চন্দ্ৰ ভূঞা পিতাৰ নাম: ডিম্বেশ্বৰ ভূঞা ঘৰ নং : 72 বয়স : 65 লিঙ্গ : পুৰুষ	CTH1040126 ফটো উপলব্ধ
46 নাম : ছানমাই বেগম স্বামীৰ নাম: ছবিৰউদ্দিন আহমেদ ঘৰ নং : ৭২ বয়স : 55 লিঙ্গ : মহিলা	CTH1040115 ফটো উপলব্ধ	47 নাম : দিল্লী হাজৰিকা স্বামীৰ নাম: বুধেন ভূঞা ঘৰ নং : 72 বয়স : 52 লিঙ্গ : মহিলা	CTH1040137 ফটো উপলব্ধ	48 নাম : ইমৰান খান পিতাৰ নাম: ছবিৰউদ্দিন আহমেদ ঘৰ নং : ৭২ বয়স : 40 লিঙ্গ : পুৰুষ	CTH1040148 ফটো উপলব্ধ
49 নাম : দিপালী বেগম স্বামীৰ নাম: পদ্মা আলী ঘৰ নং : ৭২ক বয়স : 36 লিঙ্গ : মহিলা	CTH0010279 ফটো উপলব্ধ	50 নাম : চানিয়া আহমেদ স্বামীৰ নাম: ইমৰান খান ঘৰ নং : 72 বয়স : 34 লিঙ্গ : মহিলা	CTH0539627 ফটো উপলব্ধ	51 নাম : ফাৰুক আহমেদ পিতাৰ নাম: ছবিৰ উদ্দিন আহমেদ ঘৰ নং : ৭২ বয়স : 33 লিঙ্গ : পুৰুষ	CTH1040159 ফটো উপলব্ধ
52 নাম : দিব্যজ্যোতি ভূঞা পিতাৰ নাম: বুধেন চন্দ্ৰ ভূঞা ঘৰ নং : 72 বয়স : 31 লিঙ্গ : পুৰুষ	CTH0129668 ফটো উপলব্ধ	53 নাম : মহিজান বেগম স্বামীৰ নাম: ছাহজাহান আলী ঘৰ নং : ৭২ বয়স : 30 লিঙ্গ : মহিলা	CTH1044968 ফটো উপলব্ধ	54 নাম : চৌহান আলি পিতাৰ নাম: ছবিৰউদ্দিন আহমেদ ঘৰ নং : ৭২ বয়স : 30 লিঙ্গ : পুৰুষ	CTH0353367 ফটো উপলব্ধ
S 55 নাম : নুৰচিদা বেগম পিতাৰ নাম: নৌচাদ আলি ঘৰ নং : ৭২ বয়স : 30 লিঙ্গ : মহিলা	CTH0277665 ফটো উপলব্ধ	56 নাম : মোজ্জুৰাৰা খাতুন স্বামীৰ নাম: পড়েউজী আলী ঘৰ নং : 72 বয়স : 30 লিঙ্গ : মহিলা	CNF0201889 ফটো উপলব্ধ	57 নাম : ৰিম্পি বেগম স্বামীৰ নাম: চৌহান আলী ঘৰ নং : 72 বয়স : 29 লিঙ্গ : মহিলা	HLF0138628 ফটো উপলব্ধ
58 নাম : কৃষ্ণা মণি ভূঞা পিতাৰ নাম: বুধেন চন্দ্ৰ ভূঞা ঘৰ নং : 72 বয়স : 29 লিঙ্গ : মহিলা	CTH0353425 ফটো উপলব্ধ	S 59 নাম : মমতা বেগম স্বামীৰ নাম: পাইউজী আলী ঘৰ নং : 72 বয়স : 28 লিঙ্গ : মহিলা	CTH0369025 ফটো উপলব্ধ	60 নাম : ৰশ্মী বেগম পিতাৰ নাম: পদ্মা আলী ঘৰ নং : 72 বয়স : 25 লিঙ্গ : মহিলা	CTH0469437 ফটো উপলব্ধ



61	CTH0277368	ফটো উপলব্ধ	নাম : এলিজা খাতুন অন্যান্য: দকৰা সৈখ ঘৰ নং : ৭২ ক বয়স : 36 লিঙ্গ : মহিলা	62	CTH1040171	ফটো উপলব্ধ	নাম : পদ্মা বেগম স্বামীৰ নাম: আব্দুল আলী ঘৰ নং : ৭২ ক বয়স : 53 লিঙ্গ : মহিলা	63	CTH1040182	ফটো উপলব্ধ	নাম : পদ্মা আলী পিতাৰ নাম: আব্দুল আলী ঘৰ নং : ৭২ ক বয়স : 49 লিঙ্গ : পুৰুষ
64	CTH1040160	ফটো উপলব্ধ	নাম : পাহুজা আলী পিতাৰ নাম: আব্দুল আলী ঘৰ নং : ৭২ ক বয়স : 40 লিঙ্গ : পুৰুষ	65	CTH1040206	ফটো উপলব্ধ	নাম : ছালেহৰ আলী পিতাৰ নাম: আব্দুল আলী ঘৰ নং : ৭২ ক বয়স : 38 লিঙ্গ : পুৰুষ	66	CTH1040193	ফটো উপলব্ধ	নাম : মঃছাজাহান আলী পিতাৰ নাম: আব্দুল আলী ঘৰ নং : ৭২ ক বয়স : 37 লিঙ্গ : পুৰুষ
67	CTH1040217	ফটো উপলব্ধ	নাম : মঃতালেব আলী পিতাৰ নাম: বগা সেখ ঘৰ নং : ৭৩ বয়স : 60 লিঙ্গ : পুৰুষ	68	CTH1040228	ফটো উপলব্ধ	নাম : ফাতেমা খাতুন স্বামীৰ নাম: মঃতালেব আলী ঘৰ নং : ৭৩ বয়স : 57 লিঙ্গ : মহিলা	69	CTH0382697	ফটো উপলব্ধ	নাম : অনমাই দেৱী স্বামীৰ নাম: লক্ষীকান্ত নাথ ঘৰ নং : ৭৩ বয়স : 50 লিঙ্গ : মহিলা
70	CTH0382663	ফটো উপলব্ধ	নাম : বেনু কান্ত বৰা পিতাৰ নাম: বকুল চন্দ্ৰ বৰা ঘৰ নং : ৭৩ বয়স : 44 লিঙ্গ : পুৰুষ	71	CTH1040240	ফটো উপলব্ধ	নাম : ৰাজু বৰদলৈ পিতাৰ নাম: নন্দীৰাম বৰদলৈ ঘৰ নং : ৭৩ বয়স : 41 লিঙ্গ : পুৰুষ	72	CTH0010280	ফটো উপলব্ধ	নাম : লক্ষীতা বৰদলৈ স্বামীৰ নাম: ৰাজু বৰদলৈ ঘৰ নং : ৭৩ বয়স : 37 লিঙ্গ : মহিলা
73	CTH0382705	ফটো উপলব্ধ	নাম : চন্দ্ৰ কান্ত নাথ পিতাৰ নাম: লক্ষী কান্ত নাথ ঘৰ নং : ৭৩ বয়স : 32 লিঙ্গ : পুৰুষ	74	CTH0382689	ফটো উপলব্ধ	নাম : পদ্মী বড়ো দেৱী স্বামীৰ নাম: চন্দ্ৰ কান্ত নাথ ঘৰ নং : ৭৩ বয়স : 28 লিঙ্গ : মহিলা	E 75	CTH1040251	ফটো উপলব্ধ	নাম : মালতী বেগম স্বামীৰ নাম: মজ্জনুৰ আলী ঘৰ নং : ৭৪ বয়স : ৪৭ লিঙ্গ : মহিলা
76	CTH1040308	ফটো উপলব্ধ	নাম : ৰূপৰাম বৰদলৈ পিতাৰ নাম: মগন বৰদলৈ ঘৰ নং : ৭৪ বয়স : 65 লিঙ্গ : পুৰুষ	77	CTH1040319	ফটো উপলব্ধ	নাম : লিলীমাই বৰদলৈ স্বামীৰ নাম: ৰূপৰাম বৰদলৈ ঘৰ নং : ৭৪ বয়স : 57 লিঙ্গ : মহিলা	78	CTH1040320	ফটো উপলব্ধ	নাম : প্ৰমোদ বৰদলৈ পিতাৰ নাম: ৰূপৰাম বৰদলৈ ঘৰ নং : ৭৪ বয়স : 47 লিঙ্গ : পুৰুষ
79	CTH1040284	ফটো উপলব্ধ	নাম : অনাৰ আলী পিতাৰ নাম: মজ্জনুৰ আলী ঘৰ নং : ৭৪ বয়স : 46 লিঙ্গ : পুৰুষ	80	CTH1040331	ফটো উপলব্ধ	নাম : ভিন্টি বৰদলৈ স্বামীৰ নাম: প্ৰমোদ বৰদলৈ ঘৰ নং : ৭৪ বয়স : 40 লিঙ্গ : মহিলা	81	CTH1040295	ফটো উপলব্ধ	নাম : ফিৰজা বেগম স্বামীৰ নাম: অনাৰ আলী ঘৰ নং : ৭৪ বয়স : 39 লিঙ্গ : মহিলা
82	CTH0382481	ফটো উপলব্ধ	নাম : পৰেশ বৰদলৈ পিতাৰ নাম: ৰূপৰাম বৰদলৈ ঘৰ নং : ৭৪ বয়স : 35 লিঙ্গ : পুৰুষ	83	CTH0278838	ফটো উপলব্ধ	নাম : মিনাউল হক মাতৃৰ নাম: মালতী বেগম ঘৰ নং : ৭৪ বয়স : 35 লিঙ্গ : পুৰুষ	84	CTH0382218	ফটো উপলব্ধ	নাম : আফিয়া বেগম স্বামীৰ নাম: মিনাউল হক ঘৰ নং : ৭৪ বয়স : 32 লিঙ্গ : মহিলা
85	CTH1040375	ফটো উপলব্ধ	নাম : জুনমাই বৰদলৈ স্বামীৰ নাম: ললিত বৰদলৈ ঘৰ নং : ৭৫ বয়স : 68 লিঙ্গ : মহিলা	86	CTH1040342	ফটো উপলব্ধ	নাম : মুচিফৰ হুছেইন পিতাৰ নাম: মজ্জনুৰ আলী ঘৰ নং : ৭৫ বয়স : 59 লিঙ্গ : পুৰুষ	87	CTH1040353	ফটো উপলব্ধ	নাম : ফাতেমা বেগম স্বামীৰ নাম: মুচিফৰ হুছেইন ঘৰ নং : ৭৫ বয়স : 52 লিঙ্গ : মহিলা
88	CTH1040386	ফটো উপলব্ধ	নাম : মোহন বৰদলৈ পিতাৰ নাম: ললিত বৰদলৈ ঘৰ নং : ৭৫ বয়স : 47 লিঙ্গ : পুৰুষ	89	CTH1040397	ফটো উপলব্ধ	নাম : সুনিত্ৰী বৰদলৈ স্বামীৰ নাম: মোহন বৰদলৈ ঘৰ নং : ৭৫ বয়স : 41 লিঙ্গ : মহিলা	90	CTH1040400	ফটো উপলব্ধ	নাম : অনুপম বৰদলৈ পিতাৰ নাম: ললিত বৰদলৈ ঘৰ নং : ৭৫ বয়স : 40 লিঙ্গ : পুৰুষ



91 নাম : কৃষ্ণ বৰদলৈ পিতাৰ নাম: ললিত বৰদলৈ ঘৰ নং : ৭৫ বয়স : 37 লিঙ্গ : পুৰুষ	CTH1040411 ফটো উপলব্ধ	92 নাম : কৰিশা বৰদলৈ স্বামীৰ নাম: অনুপম বৰদলৈ ঘৰ নং : ৭৫ বয়স : 26 লিঙ্গ : মহিলা	CTH0381962 ফটো উপলব্ধ	E 93 নাম : একিন আলী পিতাৰ নাম: আমিৰউদ্দিন ঘৰ নং : ৭৬ বয়স : 62 লিঙ্গ : পুৰুষ	CTH1040422 ফটো উপলব্ধ
94 নাম : আছাফুল স্বামীৰ নাম: মনচুৰ আলী ঘৰ নং : ৭৬ বয়স : 61 লিঙ্গ : মহিলা	CTH1040444 ফটো উপলব্ধ	95 নাম : ছাহেবা বেগম স্বামীৰ নাম: ছিবেদ আলী ঘৰ নং : ৭৬ বয়স : 43 লিঙ্গ : মহিলা	CTH1040433 ফটো উপলব্ধ	E 96 নাম : মজিবুৰ বহমান পিতাৰ নাম: আব্দুল গনি ঘৰ নং : ৭৭ বয়স : 67 লিঙ্গ : পুৰুষ	CTH1040455 ফটো উপলব্ধ
97 নাম : নজিৰা বেগম স্বামীৰ নাম: মজিবুৰ বহমান ঘৰ নং : ৭৭ বয়স : 61 লিঙ্গ : মহিলা	CTH1040466 ফটো উপলব্ধ	98 নাম : পিতচিং পাতৰ পিতাৰ নাম: হফল পাতৰ ঘৰ নং : ৭৭ বয়স : 53 লিঙ্গ : পুৰুষ	CTH1040477 ফটো উপলব্ধ	99 নাম : গধূলী পাতৰ স্বামীৰ নাম: পিতচিং পাতৰ ঘৰ নং : ৭৭ বয়স : 48 লিঙ্গ : মহিলা	CTH1040488 ফটো উপলব্ধ
100 নাম : জদমনী পাটৰ পিতাৰ নাম: পিতাসিং পাটৰ ঘৰ নং : 77 বয়স : 22 লিঙ্গ : পুৰুষ	NIU0005678 ফটো উপলব্ধ	101 নাম : মনচুৰ আলী পিতাৰ নাম: আব্দুল গনি ঘৰ নং : ৭৮ বয়স : 71 লিঙ্গ : পুৰুষ	CTH1040499 ফটো উপলব্ধ	102 নাম : ভোগেশ্বৰ পাটৰ পিতাৰ নাম: সফল পাতৰ ঘৰ নং : ৭৮ বয়স : 68 লিঙ্গ : পুৰুষ	CTH1040513 ফটো উপলব্ধ
103 নাম : ভদ্রাবতী পাতৰ পিতাৰ নাম: ভোগেশ্বৰ পাতৰ ঘৰ নং : ৭৮ বয়স : 66 লিঙ্গ : মহিলা	CTH1040524 ফটো উপলব্ধ	104 নাম : জীবকৃষ্ণ পাতৰ পিতাৰ নাম: ভোগেশ্বৰ পাতৰ ঘৰ নং : ৭৮ বয়স : 46 লিঙ্গ : পুৰুষ	CTH1040535 ফটো উপলব্ধ	105 নাম : মহিলা পাতৰ স্বামীৰ নাম: জীবকৃষ্ণ পাতৰ ঘৰ নং : ৭৮ বয়স : 41 লিঙ্গ : মহিলা	CTH1040546 ফটো উপলব্ধ
106 নাম : মস্তোফা বেগম পিতাৰ নাম: মনচুৰ আলী ঘৰ নং : ৭৮ বয়স : 41 লিঙ্গ : মহিলা	CTH1040502 ফটো উপলব্ধ	107 নাম : সিতাৰাম পাতৰ পিতাৰ নাম: ভোগেশ্বৰ পাতৰ ঘৰ নং : ৭৮ বয়স : 40 লিঙ্গ : পুৰুষ	CTH1040557 ফটো উপলব্ধ	108 নাম : গোবিন্দ পাতৰ পিতাৰ নাম: ভোগেশ্বৰ পাতৰ ঘৰ নং : ৭৮ বয়স : 38 লিঙ্গ : পুৰুষ	CTH1040568 ফটো উপলব্ধ
109 নাম : সংগীতা পাতৰ স্বামীৰ নাম: পৰেশ বৰদলৈ ঘৰ নং : ৭৮ বয়স : 37 লিঙ্গ : মহিলা	CTH0265520 ফটো উপলব্ধ	110 নাম : কল্যাণী দেউৰী পাতৰ স্বামীৰ নাম: গোবিন্দ পাতৰ ঘৰ নং : ৭৮ বয়স : 32 লিঙ্গ : মহিলা	CTH0382564 ফটো উপলব্ধ	111 নাম : আব্দুল মম্মান পিতাৰ নাম: মনচুৰ আলি ঘৰ নং : ৭৮ বয়স : 27 লিঙ্গ : পুৰুষ	CTH0355248 ফটো উপলব্ধ
E 112 নাম : বহাতুন নেছা স্বামীৰ নাম: ভেবুবা সেখ ঘৰ নং : ৭৯ বয়স : 94 লিঙ্গ : মহিলা	CTH1040579 ফটো উপলব্ধ	E 113 নাম : জয়ন্তী পাটৰ স্বামীৰ নাম: ভোকচিং পাতৰ ঘৰ নং : ৭৯ বয়স : ৭ লিঙ্গ : মহিলা	CTH1040637 ফটো উপলব্ধ	114 নাম : চাহিদুৰ বহমান পিতাৰ নাম: ভেবুবা সেখ ঘৰ নং : ৭৯ বয়স : 50 লিঙ্গ : পুৰুষ	CTH1040604 ফটো উপলব্ধ
115 নাম : এলিনা বেগম স্বামীৰ নাম: চয়দুৰ বহমান ঘৰ নং : ৭৯ বয়স : 49 লিঙ্গ : মহিলা	CTH1040591 ফটো উপলব্ধ	116 নাম : দিপক পাতৰ পিতাৰ নাম: ভোকচিং পাতৰ ঘৰ নং : ৭৯ বয়স : 48 লিঙ্গ : পুৰুষ	CTH1040648 ফটো উপলব্ধ	117 নাম : তাজেলা বেগম পিতাৰ নাম: ভেবুবা সেখ ঘৰ নং : ৭৯ বয়স : 47 লিঙ্গ : মহিলা	CTH1040626 ফটো উপলব্ধ
118 নাম : সোনমনী পাতৰ পিতাৰ নাম: ভোকচিং পাতৰ ঘৰ নং : ৭৯ বয়স : 46 লিঙ্গ : পুৰুষ	CTH1040659 ফটো উপলব্ধ	119 নাম : মৰ্জিনা বেগম স্বামীৰ নাম: চাহিদুৰ বহমান ঘৰ নং : ৭৯ বয়স : 42 লিঙ্গ : মহিলা	CTH1040615 ফটো উপলব্ধ	120 নাম : অপৰাজিতা পাতৰ স্বামীৰ নাম: দিপক পাতৰ ঘৰ নং : ৭৯ বয়স : 41 লিঙ্গ : মহিলা	CTH1040660 ফটো উপলব্ধ

121 নাম : অঞ্জমনি বৰদলৈ স্বামীৰ নাম: সোনমণি পাতৰ ঘৰ নং : 79 বয়স : 32 লিঙ্গ : মহিলা	CTH0514331 ফটো উপলব্ধ	122 নাম : ইমৰান হুচেইন পিতাৰ নাম: চেয়দুৰ বহমান ঘৰ নং : ৭৯ বয়স : 28 লিঙ্গ : পুৰুষ	CTH0265603 ফটো উপলব্ধ	123 নাম : মাছুম বেগম পিতাৰ নাম: চাহিদুৰ বহমান ঘৰ নং : 79 বয়স : 20 লিঙ্গ : মহিলা	NIU0137711 ফটো উপলব্ধ
124 নাম : নুৰ ইছলাম পিতাৰ নাম: গোলাল সেখ ঘৰ নং : ৮০ বয়স : 57 লিঙ্গ : পুৰুষ	CTH1040671 ফটো উপলব্ধ	125 নাম : শুভেশ্বৰী পাতৰ স্বামীৰ নাম: ৰতন পাতৰ ঘৰ নং : ৮০ বয়স : 47 লিঙ্গ : মহিলা	CTH1040706 ফটো উপলব্ধ	126 নাম : ৰুলি শইকীয়া পাটৰ স্বামীৰ নাম: শুকমনি পাটৰ ঘৰ নং : ৮০ বয়স : 27 লিঙ্গ : মহিলা	CTH0382531 ফটো উপলব্ধ
127 নাম : নুৰ হক পিতাৰ নাম: নুৰ ইছলাম ঘৰ নং : 80 বয়স : 21 লিঙ্গ : পুৰুষ	NIU0001834 ফটো উপলব্ধ	128 নাম : অংকুৰমনি পাতৰ পিতাৰ নাম: শুভেশ্বৰী পাতৰ ঘৰ নং : 80 বয়স : 20 লিঙ্গ : পুৰুষ	NIU0046185 ফটো উপলব্ধ	129 নাম : চাহৰ আলী পিতাৰ নাম: বাহাৰ আলী ঘৰ নং : ৮১ বয়স : 67 লিঙ্গ : পুৰুষ	CTH1040717 ফটো উপলব্ধ
130 নাম : আচমিনা বেগম স্বামীৰ নাম: ছাহাৰ আলী ঘৰ নং : ৮১ বয়স : 61 লিঙ্গ : মহিলা	CTH1040728 ফটো উপলব্ধ	131 নাম : চচীন পাটৰ পিতাৰ নাম: জয়ৰাম পাতৰ ঘৰ নং : 81 বয়স : 61 লিঙ্গ : পুৰুষ	CTH1040751 ফটো উপলব্ধ	132 নাম : ইবাদুল হক পিতাৰ নাম: ছাহাৰ আলী ঘৰ নং : ৮১ বয়স : 47 লিঙ্গ : পুৰুষ	CTH1040739 ফটো উপলব্ধ
133 নাম : ছাহেদা বেগম স্বামীৰ নাম: ইবাদুল হক ঘৰ নং : ৮১ বয়স : 40 লিঙ্গ : মহিলা	CTH1040740 ফটো উপলব্ধ	134 নাম : আজিম উদ্দিন আহমেদ পিতাৰ নাম: চাহাৰ আলী ঘৰ নং : 81 বয়স : 39 লিঙ্গ : পুৰুষ	CTH0010281 ফটো উপলব্ধ	135 নাম : মাহমুদ আলী পিতাৰ নাম: চাহাৰ আলী ঘৰ নং : ৮১ বয়স : 33 লিঙ্গ : পুৰুষ	CTH0382622 ফটো উপলব্ধ
136 নাম : মোস্তাক আলী পিতাৰ নাম: চাহাৰ আলী ঘৰ নং : 81 বয়স : 33 লিঙ্গ : পুৰুষ	CTH0548149 ফটো উপলব্ধ	137 নাম : চামচন নাহাৰ স্বামীৰ নাম: মাহমুদ আলী ঘৰ নং : 81 বয়স : 29 লিঙ্গ : মহিলা	CTH0548362 ফটো উপলব্ধ	138 নাম : আফৰুজা বেগম স্বামীৰ নাম: মুস্তাক আলী ঘৰ নং : 81 বয়স : 24 লিঙ্গ : মহিলা	CTH0547315 ফটো উপলব্ধ
139 নাম : দিল্লী পাতৰ স্বামীৰ নাম: ফুকন পাতৰ ঘৰ নং : ৮২ বয়স : 108 লিঙ্গ : মহিলা	CTH1040831 ফটো উপলব্ধ	140 নাম : ফুকন পাটৰ পিতাৰ নাম: ভোকচিং পাতৰ ঘৰ নং : ৮২ বয়স : 73 লিঙ্গ : পুৰুষ	CTH1040820 ফটো উপলব্ধ	141 নাম : ছাহাবুদ্দিন আহমেদ পিতাৰ নাম: বাহাৰ আলী ঘৰ নং : ৮২ বয়স : 54 লিঙ্গ : পুৰুষ	CTH1040784 ফটো উপলব্ধ
142 নাম : ছাহাৰন নেছা স্বামীৰ নাম: ছাহাবুদ্দিন আহমেদ ঘৰ নং : ৮২ বয়স : 51 লিঙ্গ : মহিলা	CTH1040795 ফটো উপলব্ধ	143 নাম : মিনবাৰা বেগম স্বামীৰ নাম: হাছিন আলী ঘৰ নং : ৮২ বয়স : 47 লিঙ্গ : মহিলা	CTH1040819 ফটো উপলব্ধ	144 নাম : কন্টৰাম পাতৰ পিতাৰ নাম: ফুকন পাতৰ ঘৰ নং : ৮২ বয়স : 43 লিঙ্গ : পুৰুষ	CTH1040842 ফটো উপলব্ধ
145 নাম : ললিতা পাতৰ স্বামীৰ নাম: কণ্ঠ পাটৰ ঘৰ নং : ৮২ বয়স : 39 লিঙ্গ : মহিলা	CTH0382176 ফটো উপলব্ধ	146 নাম : জামিৰন নেছা পিতাৰ নাম: চাহাবুদ্দিন আহমেদ ঘৰ নং : ৮২ বয়স : 31 লিঙ্গ : মহিলা	CTH0382226 ফটো উপলব্ধ	147 নাম : ইয়ানি বেগম পিতাৰ নাম: চাহাৰ আলী ঘৰ নং : ৮২ বয়স : 31 লিঙ্গ : মহিলা	CTH0382036 ফটো উপলব্ধ
148 নাম : মকিব আলী মাতৃৰ নাম: মিনুৱাৰা বেগম ঘৰ নং : ৮২ বয়স : 28 লিঙ্গ : পুৰুষ	CTH0265553 ফটো উপলব্ধ	149 নাম : আশ্রাফুল ইছলাম পিতাৰ নাম: চাহাবুদ্দিন আহমেদ ঘৰ নং : 82 বয়স : 21 লিঙ্গ : পুৰুষ	NIU0001883 ফটো উপলব্ধ	150 নাম : ৰেকিবুদ্দিন আহমেদ মাতৃৰ নাম: মিনুৱাৰা বেগম ঘৰ নং : ৮২ বয়স : 19 লিঙ্গ : পুৰুষ	NIU0109892 ফটো উপলব্ধ

151 নাম : জিলমাই ভূঞা স্বামীৰ নাম : তৰুন ভূঞা ঘৰ নং : ৮৩ বয়স : 63 লিঙ্গ : মহিলা	CTH1040944 ফটো উপলব্ধ	152 নাম : ছিদ্দিক আলী পিতাৰ নাম : মজুৰা সেখ ঘৰ নং : ৮৩ বয়স : 57 লিঙ্গ : পুৰুষ	CTH1040853 ফটো উপলব্ধ	153 নাম : আনোৱাৰা বেগম স্বামীৰ নাম : ছিদ্দিক আলী ঘৰ নং : ৮৩ বয়স : 52 লিঙ্গ : মহিলা	CTH1040864 ফটো উপলব্ধ
154 নাম : আখতাৰ হুছেইন পিতাৰ নাম : মজুৰা সেখ ঘৰ নং : ৮৩ বয়স : 50 লিঙ্গ : পুৰুষ	CTH1040886 ফটো উপলব্ধ	155 নাম : বক্তৰ আলী পিতাৰ নাম : মজুৰা ঘৰ নং : ৮৩ বয়স : 48 লিঙ্গ : পুৰুষ	CTH1040875 ফটো উপলব্ধ	156 নাম : তাহেৰ আলী পিতাৰ নাম : মজুৰা সেখ ঘৰ নং : ৮৩ বয়স : 46 লিঙ্গ : পুৰুষ	CTH1040897 ফটো উপলব্ধ
157 নাম : ৰত্ন ভূঞা পিতাৰ নাম : তৰুন ভূঞা ঘৰ নং : ৮৩ বয়স : 41 লিঙ্গ : পুৰুষ	CTH1040966 ফটো উপলব্ধ	158 নাম : চাহেৰা খাতুন স্বামীৰ নাম : বক্তৰ আলী ঘৰ নং : ৮৩ বয়স : 41 লিঙ্গ : মহিলা	CTH1040900 ফটো উপলব্ধ	159 নাম : চাহাগি বেগম স্বামীৰ নাম : তাহেৰ আলী ঘৰ নং : ৮৩ বয়স : 40 লিঙ্গ : মহিলা	CTH1040922 ফটো উপলব্ধ
160 নাম : ৰেহেনা বেগম স্বামীৰ নাম : আখতাৰ হুছেইন ঘৰ নং : ৮৩ বয়স : 38 লিঙ্গ : মহিলা	CTH1040911 ফটো উপলব্ধ	# 161 নাম : আয়ছা ছিদ্দিকা পিতাৰ নাম : ছিদ্দিক আলী ঘৰ নং : ৮৩ বয়স : 25 লিঙ্গ : মহিলা	CTH0588004 ফটো উপলব্ধ	162 নাম : ফাৰহান আলী পিতাৰ নাম : তাহেৰ আলী ঘৰ নং : 83 বয়স : 19 লিঙ্গ : পুৰুষ	NIU0076786 ফটো উপলব্ধ
163 নাম : মুজতাহীদল হুছেইন পিতাৰ নাম : আখতাৰ হুছেইন ঘৰ নং : 83 বয়স : 19 লিঙ্গ : পুৰুষ	NIU0135087 ফটো উপলব্ধ	164 নাম : ওৰেজামাল স্বামীৰ নাম : চুবেদ আলী ঘৰ নং : ৮৪ বয়স : 54 লিঙ্গ : মহিলা	CTH1040999 ফটো উপলব্ধ	165 নাম : কবিতা পাতৰ পিতাৰ নাম : খেলাবৰ পাতৰ ঘৰ নং : ৮৪ বয়স : 50 লিঙ্গ : মহিলা	CTH0382580 ফটো উপলব্ধ
166 নাম : প্ৰদীপ পাটৰ পিতাৰ নাম : খেলা পাটৰ ঘৰ নং : ৮৪ বয়স : 46 লিঙ্গ : পুৰুষ	CTH1041027 ফটো উপলব্ধ	167 নাম : দীগেন পাতৰ পিতাৰ নাম : খেলা পাতৰ ঘৰ নং : ৮৪ বয়স : 36 লিঙ্গ : পুৰুষ	CTH0138867 ফটো উপলব্ধ	168 নাম : সোনমণি পাতৰ স্বামীৰ নাম : প্ৰদীপ পাতৰ ঘৰ নং : 84 বয়স : 30 লিঙ্গ : মহিলা	CTH0525113 ফটো উপলব্ধ
169 নাম : চিমা পাতৰ স্বামীৰ নাম : লক্ষী পাটৰ ঘৰ নং : ৮৪ বয়স : 29 লিঙ্গ : মহিলা	CTH0382556 ফটো উপলব্ধ	170 নাম : ভাশ্ব্যতী দেৱী স্বামীৰ নাম : দিগেন পাটৰ ঘৰ নং : ৮৪ বয়স : 27 লিঙ্গ : মহিলা	CTH0382135 ফটো উপলব্ধ	171 নাম : টিংকু পাটৰ পিতাৰ নাম : বাবুল পাটৰ ঘৰ নং : 84 বয়স : 22 লিঙ্গ : পুৰুষ	NIU0005553 ফটো উপলব্ধ
172 নাম : বাবামনি পাটৰ পিতাৰ নাম : বাবুল পাটৰ ঘৰ নং : 84 বয়স : 22 লিঙ্গ : পুৰুষ	NIU0005595 ফটো উপলব্ধ	E 173 নাম : নুমল বৰদলৈ পিতাৰ নাম : বলুৰাম বৰদলৈ ঘৰ নং : 85 বয়স : 82 লিঙ্গ : পুৰুষ	CTH1041083 ফটো উপলব্ধ	174 নাম : ছফিয়া খাতুন স্বামীৰ নাম : জাহ্নুৰ আলী ঘৰ নং : ৮৫ বয়স : 56 লিঙ্গ : মহিলা	CTH1041061 ফটো উপলব্ধ
175 নাম : জিয়াউল হক পিতাৰ নাম : জাহ্নুৰ আলী ঘৰ নং : ৮৫ বয়স : 39 লিঙ্গ : পুৰুষ	CTH1041072 ফটো উপলব্ধ	176 নাম : জোনোৱাৰা বেগম স্বামীৰ নাম : বুবুল আলী ঘৰ নং : ৮৫ বয়স : 33 লিঙ্গ : মহিলা	CTH0010282 ফটো উপলব্ধ	177 নাম : আফতুৰা বেগম স্বামীৰ নাম : জিয়াউল হক ঘৰ নং : 85 বয়স : 24 লিঙ্গ : মহিলা	CTH0543124 ফটো উপলব্ধ
178 নাম : ধুবজ্যোতি নাথ পিতাৰ নাম : বলোৰাম নাথ ঘৰ নং : 86 বয়স : 69 লিঙ্গ : পুৰুষ	CTH1041130 ফটো উপলব্ধ	E 179 নাম : মজিনা বেগম পিতাৰ নাম : জমিৰত সেখ ঘৰ নং : ৮৬ বয়স : 64 লিঙ্গ : মহিলা	CTH1041107 ফটো উপলব্ধ	180 নাম : গঙ্গা দেৱী স্বামীৰ নাম : ধুবজ্যোতি নাথ ঘৰ নং : 86 বয়স : 56 লিঙ্গ : মহিলা	CTH1041141 ফটো উপলব্ধ



181 নাম : আতাবুৰ ৰহমান মাতৃৰ নাম: মৰ্জিনা বেগম ঘৰ নং : ৮৬ বয়স : 37 লিঙ্গ : পুৰুষ	CTH1041129 ফটো উপলব্ধ	182 নাম : মবিনা বেগম স্বামীৰ নাম: আতাবুৰ ৰহমান ঘৰ নং : 86 বয়স : 34 লিঙ্গ : মহিলা	CTH0301341 ফটো উপলব্ধ	183 নাম : নয়ন জ্যোতি নাথ পিতাৰ নাম: ধ্ৰুৱ জ্যোতি নাথ ঘৰ নং : 86 বয়স : 24 লিঙ্গ : পুৰুষ	CTH4658258 ফটো উপলব্ধ
184 নাম : ৰূপজ্যোতি দেৱী স্বামীৰ নাম: অভিত কুমাৰ নাথ ঘৰ নং : ৮৭ বয়স : 48 লিঙ্গ : মহিলা	CTH1041209 ফটো উপলব্ধ	185 নাম : পূজা শইকীয়া পিতাৰ নাম: নিমল শইকীয়া ঘৰ নং : 87 বয়স : 39 লিঙ্গ : মহিলা	CCG9039423 ফটো উপলব্ধ	186 নাম : গনেশ পাতৰ পিতাৰ নাম: কালিৰাম পাতৰ ঘৰ নং : ৮৭ বয়স : 38 লিঙ্গ : পুৰুষ	CTH1041185 ফটো উপলব্ধ
187 নাম : আৰছাদ আলী পিতাৰ নাম: চাবেক আলী ঘৰ নং : ৮৭ বয়স : 37 লিঙ্গ : পুৰুষ	CTH1041174 ফটো উপলব্ধ	188 নাম : ৰমেশ চন্দ্ৰ পাতৰ অন্যান্য: কালিৰাম পাতৰ ঘৰ নং : ৮৭ বয়স : 35 লিঙ্গ : পুৰুষ	CTH0140178 ফটো উপলব্ধ	189 নাম : চাহিদা বেগম স্বামীৰ নাম: আৰছাদ আলী ঘৰ নং : ৮৭ বয়স : 34 লিঙ্গ : মহিলা	CTH1041221 ফটো উপলব্ধ
E 190 নাম : প্ৰবীন বৰদলৈ পিতাৰ নাম: বলুৰাম বৰদলৈ ঘৰ নং : ৮৮ বয়স : 81 লিঙ্গ : পুৰুষ	CTH1041265 ফটো উপলব্ধ	E 191 নাম : তজমুল হক পিতাৰ নাম: বাহুউতদিন আহমেদ ঘৰ নং : ৮৮ বয়স : 72 লিঙ্গ : পুৰুষ	CTH1041243 ফটো উপলব্ধ	E 192 নাম : বিদ্যাবতী বৰদলৈ পিতাৰ নাম: প্ৰবীন বৰদলৈ ঘৰ নং : ৮৮ বয়স : 51 লিঙ্গ : পুৰুষ	CTH1041276 ফটো উপলব্ধ
193 নাম : তাজ উদ্দীন পিতাৰ নাম: তজমুল হক ঘৰ নং : 88 বয়স : 34 লিঙ্গ : পুৰুষ	CTH0368886 ফটো উপলব্ধ	194 নাম : পদমী বেগম স্বামীৰ নাম: তাইজতদ্দীন আহমেদ ঘৰ নং : 88 বয়স : 28 লিঙ্গ : মহিলা	CTH0485979 ফটো উপলব্ধ	195 নাম : ৰমেশ শৰ্মা পিতাৰ নাম: মহেশ্বৰ শৰ্মা ঘৰ নং : ৮৯ বয়স : 59 লিঙ্গ : পুৰুষ	CTH1041312 ফটো উপলব্ধ
196 নাম : মনু দেবী স্বামীৰ নাম: ৰমেশ শৰ্মা ঘৰ নং : ৮৯ বয়স : 57 লিঙ্গ : মহিলা	CTH1041323 ফটো উপলব্ধ	197 নাম : হাজেৰা বেগম স্বামীৰ নাম: ৰঙ্গাবৰ ঘৰ নং : ৮৯ বয়স : 54 লিঙ্গ : মহিলা	CTH1041301 ফটো উপলব্ধ	198 নাম : চৌকত আলী পিতাৰ নাম: চুলতান আলী ঘৰ নং : ৮৯ বয়স : 52 লিঙ্গ : পুৰুষ	CTH1041287 ফটো উপলব্ধ
199 নাম : আৰিফা খাতুন স্বামীৰ নাম: চৌকত আলী ঘৰ নং : ৮৯ বয়স : 48 লিঙ্গ : মহিলা	CTH1041298 ফটো উপলব্ধ	200 নাম : বগা আলী মাতৃৰ নাম: হাজেৰা বেগম ঘৰ নং : ৮৯ বয়স : 33 লিঙ্গ : পুৰুষ	CTH0010283 ফটো উপলব্ধ	201 নাম : হাচনাৰা বেগম স্বামীৰ নাম: বগা আলী ঘৰ নং : 89 বয়স : 30 লিঙ্গ : মহিলা	CTH0594895 ফটো উপলব্ধ
202 নাম : পাৰবিন বেগম পিতাৰ নাম: চৌকত আলী ঘৰ নং : ৯০ বয়স : 25 লিঙ্গ : মহিলা	CTH0382119 ফটো উপলব্ধ	203 নাম : হবি আলী পিতাৰ নাম: ছমিৰত আলী ঘৰ নং : ৯০ বয়স : 57 লিঙ্গ : পুৰুষ	CTH1041334 ফটো উপলব্ধ	204 নাম : মকি আলী পিতাৰ নাম: ছমিৰত আলী ঘৰ নং : ৯০ বয়স : 54 লিঙ্গ : পুৰুষ	CTH1041356 ফটো উপলব্ধ
205 নাম : ছহিৰন বেগম স্বামীৰ নাম: হবি আলী ঘৰ নং : ৯০ বয়স : 52 লিঙ্গ : মহিলা	CTH1041345 ফটো উপলব্ধ	206 নাম : আয়েছা বেগম স্বামীৰ নাম: মকি আলী ঘৰ নং : ৯০ বয়স : 51 লিঙ্গ : মহিলা	CTH1041367 ফটো উপলব্ধ	207 নাম : জুনতি আলী পিতাৰ নাম: হবি আলী ঘৰ নং : ৯০ বয়স : 38 লিঙ্গ : পুৰুষ	CTH1041389 ফটো উপলব্ধ
208 নাম : চামচুন নাহাৰ স্বামীৰ নাম: জুনতি আলী ঘৰ নং : ৯০ বয়স : 28 লিঙ্গ : মহিলা	CTH0265231 ফটো উপলব্ধ	209 নাম : চকিন্য বেগম স্বামীৰ নাম: জিনাবৰ সেখ ঘৰ নং : ৯১ বয়স : 61 লিঙ্গ : মহিলা	CTH1041390 ফটো উপলব্ধ	210 নাম : নৰুল হক পিতাৰ নাম: জিনাবৰ সেখ ঘৰ নং : ৯১ বয়স : 46 লিঙ্গ : পুৰুষ	CTH1041403 ফটো উপলব্ধ



211 নাম : আহমেদা বেগম স্বামীৰ নাম: নুৰহুচেইন ঘৰ নং : ৯১ বয়স : 41 লিঙ্গ : মহিলা	CTH1041414 ফটো উপলব্ধ	212 নাম : আব্দুলকাদিৰ স্বামীৰ নাম: জিনাবৰ সেখ ঘৰ নং : ৯১ বয়স : 38 লিঙ্গ : মহিলা	CTH1041425 ফটো উপলব্ধ	213 নাম : মেহেৰবান বেগম স্বামীৰ নাম: আব্দুল কাদিৰ ঘৰ নং : ৯১ বয়স : 34 লিঙ্গ : মহিলা	CTH0382341 ফটো উপলব্ধ
214 নাম : ইমদাদুল হক পিতাৰ নাম: নুৰুল হক ঘৰ নং : 91 বয়স : 21 লিঙ্গ : পুৰুষ	NIU0001859 ফটো উপলব্ধ	215 নাম : ফজিলা বেগম স্বামীৰ নাম: নৌচাদ আলী ঘৰ নং : ৯২ বয়স : 57 লিঙ্গ : মহিলা	CTH1041469 ফটো উপলব্ধ	216 নাম : নুৰেমা বেগম পিতাৰ নাম: আব্দুল কালাম ঘৰ নং : ৯২ বয়স : 30 লিঙ্গ : মহিলা	CTH2178521 ফটো উপলব্ধ
217 নাম : জাকিৰ আলী পিতাৰ নাম: হাছমত আলী ঘৰ নং : ৯৩ বয়স : 57 লিঙ্গ : পুৰুষ	CTH1041470 ফটো উপলব্ধ	218 নাম : নাজমা বেগম স্বামীৰ নাম: জাকিৰ আলী ঘৰ নং : ৯৩ বয়স : 49 লিঙ্গ : মহিলা	CTH1041481 ফটো উপলব্ধ	219 নাম : বিজমণি লাইলা স্বামীৰ নাম: নিকুমণী আহমেদ ঘৰ নং : 93 বয়স : 24 লিঙ্গ : মহিলা	CTH0596346 ফটো উপলব্ধ
#2 220 নাম : আব্দুল কাদিৰ পিতাৰ নাম: হাছমত আলী ঘৰ নং : ৯৩ক বয়স : 50 লিঙ্গ : পুৰুষ	CTH1041492 ফটো উপলব্ধ	221 নাম : অনৰাধা বেগম স্বামীৰ নাম: আব্দুল কাদিৰ ঘৰ নং : ৯৩ক বয়স : 49 লিঙ্গ : মহিলা	CTH1041505 ফটো উপলব্ধ	222 নাম : মঃ নিকুমণি আহমেদ পিতাৰ নাম: আব্দুল কাদিৰ ঘৰ নং : ৯৩ক বয়স : 30 লিঙ্গ : পুৰুষ	CTH2178576 ফটো উপলব্ধ
E 223 নাম : চৈয়দৰ বহমান পিতাৰ নাম: কুতুব আলী ঘৰ নং : ৯৪ বয়স : ৩৭ লিঙ্গ : পুৰুষ	CTH1041516 ফটো উপলব্ধ	224 নাম : চফিকুল পিতাৰ নাম: চৈয়দৰ বহমান ঘৰ নং : ৯৪ বয়স : 53 লিঙ্গ : পুৰুষ	CTH1041538 ফটো উপলব্ধ	225 নাম : ফুলবান বিবি স্বামীৰ নাম: চফিকুল ঘৰ নং : ৯৪ বয়স : 47 লিঙ্গ : মহিলা	CTH1041549 ফটো উপলব্ধ
226 নাম : চেংবৰ আলী পিতাৰ নাম: চৈয়দৰ বহমান ঘৰ নং : ৯৪ বয়স : 47 লিঙ্গ : পুৰুষ	CTH1041550 ফটো উপলব্ধ	227 নাম : ইদিল আলী পিতাৰ নাম: চৈয়দৰ বহমান ঘৰ নং : ৯৪ বয়স : 43 লিঙ্গ : পুৰুষ	CTH1041561 ফটো উপলব্ধ	228 নাম : চয়ফুল আলী পিতাৰ নাম: চৈয়দৰ বহমান ঘৰ নং : ৯৪ বয়স : 39 লিঙ্গ : পুৰুষ	CTH1044742 ফটো উপলব্ধ
229 নাম : ইয়াৰন বেগম স্বামীৰ নাম: ইদিল আলী ঘৰ নং : ৯৪ বয়স : 37 লিঙ্গ : মহিলা	CTH1041572 ফটো উপলব্ধ	230 নাম : মিছ বেজিনা বেগম স্বামীৰ নাম: চয়ফুল আলী ঘৰ নং : ৯৪ বয়স : 34 লিঙ্গ : মহিলা	CTH2178496 ফটো উপলব্ধ	231 নাম : হামিদৰ বহমান পিতাৰ নাম: কুতুব আলী ঘৰ নং : ৯৫ বয়স : 57 লিঙ্গ : পুৰুষ	CTH1041583 ফটো উপলব্ধ
232 নাম : ছাহিদা বেগম স্বামীৰ নাম: হামিদৰ বহমান ঘৰ নং : ৯৫ বয়স : 52 লিঙ্গ : মহিলা	CTH1041594 ফটো উপলব্ধ	233 নাম : বাবু আলী পিতাৰ নাম: হামিদৰ বহমান ঘৰ নং : 95 বয়স : 24 লিঙ্গ : পুৰুষ	CTH0550434 ফটো উপলব্ধ	234 নাম : আজিজৰ বহমান পিতাৰ নাম: কুতুব আলী ঘৰ নং : ৯৬ বয়স : 62 লিঙ্গ : পুৰুষ	CTH1041607 ফটো উপলব্ধ
235 নাম : আফিয়া বেগম স্বামীৰ নাম: আজিজৰ বহমান ঘৰ নং : ৯৬ বয়স : 52 লিঙ্গ : মহিলা	CTH1041618 ফটো উপলব্ধ	236 নাম : দিপুল আলী পিতাৰ নাম: আজিজৰ বহমান ঘৰ নং : ৯৬ বয়স : 42 লিঙ্গ : পুৰুষ	CTH1041629 ফটো উপলব্ধ	237 নাম : বুবিতা বেগম স্বামীৰ নাম: দিপুল আলী ঘৰ নং : ৯৬ বয়স : 42 লিঙ্গ : মহিলা	CTH1044479 ফটো উপলব্ধ
238 নাম : বীপুল আলী পিতাৰ নাম: আজিজৰ বহমান ঘৰ নং : ৯৬ বয়স : 41 লিঙ্গ : পুৰুষ	CTH1041630 ফটো উপলব্ধ	239 নাম : চহিমা বেগম স্বামীৰ নাম: বীপুল আলী ঘৰ নং : ৯৬ বয়স : 37 লিঙ্গ : মহিলা	CTH1041641 ফটো উপলব্ধ	240 নাম : ছাহাজাহান আলী পিতাৰ নাম: লালু সেখ ঘৰ নং : ৯৭ বয়স : 51 লিঙ্গ : পুৰুষ	CTH1041652 ফটো উপলব্ধ



241 নাম : ছাইফতদীন আলী পিতাৰ নাম: ছায়েদ আলী ঘৰ নং : ৯৭ বয়স : 49 লিঙ্গ : পুৰুষ	CTH1041685 ফটো উপলব্ধ	E 242 নাম : এলিজা বেগম স্বামীৰ নাম: ছাইজাহান আলী ঘৰ নং : ৯৭ বয়স : 47 লিঙ্গ : মহিলা	CTH1041663 ফটো উপলব্ধ	243 নাম : চিৰাজুল হক পিতাৰ নাম: ছাইজাহান ঘৰ নং : ৯৭ বয়স : 37 লিঙ্গ : পুৰুষ	CTH1041674 ফটো উপলব্ধ
244 নাম : মিনাৰা বেগম স্বামীৰ নাম: ছাইফতদীন আলী ঘৰ নং : 97 বয়স : 34 লিঙ্গ : মহিলা	CTH0367664 ফটো উপলব্ধ	245 নাম : ইয়াজুল হক পিতাৰ নাম: ছাইজাহান আলী ঘৰ নং : 97 বয়স : 30 লিঙ্গ : পুৰুষ	CTH0367847 ফটো উপলব্ধ	246 নাম : নাজিবুদ্দিন আহমেদ পিতাৰ নাম: ছাইজাহান আলী ঘৰ নং : ৯৭ বয়স : 29 লিঙ্গ : পুৰুষ	CTH0551333 ফটো উপলব্ধ
247 নাম : আখতাৰা বেগম স্বামীৰ নাম: চিৰাজুল হক ঘৰ নং : 97 বয়স : 27 লিঙ্গ : মহিলা	CTH0584888 ফটো উপলব্ধ	248 নাম : ইজমাহাৰ স্বামীৰ নাম: হাছেন আলী ঘৰ নং : ৯৮ বয়স : 57 লিঙ্গ : মহিলা	CTH1041709 ফটো উপলব্ধ	249 নাম : গুলজাৰ হুছেইন পিতাৰ নাম: চাফিকুল ঘৰ নং : ৯৮ বয়স : 33 লিঙ্গ : পুৰুষ	CTH0293415 ফটো উপলব্ধ
250 নাম : ববিনা বেগম স্বামীৰ নাম: ইমৰান হুছেইন ঘৰ নং : 98 বয়স : 28 লিঙ্গ : মহিলা	CTH2281129 ফটো উপলব্ধ	251 নাম : চাৰবিনা বেগম পিতাৰ নাম: চেয়দুৰ বহমান ঘৰ নং : 98 বয়স : 22 লিঙ্গ : মহিলা	CTH2281509 ফটো উপলব্ধ	252 নাম : হামিউন নেছা স্বামীৰ নাম: জাহান আলী ঘৰ নং : ৯৯ বয়স : 56 লিঙ্গ : মহিলা	CTH1041721 ফটো উপলব্ধ
253 নাম : আব্দুল ফাৰুক আহমেদ পিতাৰ নাম: জাহান আলী ঘৰ নং : 99 বয়স : 20 লিঙ্গ : পুৰুষ	NIU0014365 ফটো উপলব্ধ	E 254 নাম : চেনেহী বেগম স্বামীৰ নাম: হেকিমুল হক ঘৰ নং : ১০০ বয়স : 51 লিঙ্গ : মহিলা	CTH1041743 ফটো উপলব্ধ	255 নাম : বুফিয়া বেগম পিতাৰ নাম: হেকিমুল হক ঘৰ নং : ১০০ বয়স : 35 লিঙ্গ : মহিলা	CTH1041754 ফটো উপলব্ধ
256 নাম : চামচিদা বেগম স্বামীৰ নাম: ইজাহাৰ আলী ঘৰ নং : ১০১ বয়স : 47 লিঙ্গ : মহিলা	CTH1041765 ফটো উপলব্ধ	257 নাম : মঃ আনোৱাৰ হুছেইন পিতাৰ নাম: ইজাহাৰ আলী ঘৰ নং : ১০১ বয়স : 32 লিঙ্গ : পুৰুষ	CTH2178703 ফটো উপলব্ধ	258 নাম : আচিকুৰ বহমান মাতৃৰ নাম: চামসিদা বেগম ঘৰ নং : 101 বয়স : 29 লিঙ্গ : পুৰুষ	CTH0367862 ফটো উপলব্ধ
259 নাম : বেবিন চুলতানা মাতৃৰ নাম: চামচিদা বেগম ঘৰ নং : 101 বয়স : 26 লিঙ্গ : মহিলা	CTH0468371 ফটো উপলব্ধ	E 260 নাম : কলিমউদ্দিন পিতাৰ নাম: জুলহাচ আলী ঘৰ নং : ১০২ বয়স : 46 লিঙ্গ : পুৰুষ	CTH1041776 ফটো উপলব্ধ	261 নাম : বহিমা বেগম স্বামীৰ নাম: কলিমউদ্দিন ঘৰ নং : ১০২ বয়স : 44 লিঙ্গ : মহিলা	CTH1041787 ফটো উপলব্ধ
262 নাম : মুস্তাৰ আলী পিতাৰ নাম: কলীমত উদ্দীন ঘৰ নং : 102 বয়স : 25 লিঙ্গ : পুৰুষ	CTH0551473 ফটো উপলব্ধ	263 নাম : মাচিকুল আলী পিতাৰ নাম: কলিমতদ্দিন ঘৰ নং : 102 বয়স : 21 লিঙ্গ : পুৰুষ	NIU0001842 ফটো উপলব্ধ	264 নাম : মকিজান স্বামীৰ নাম: বহমান আলী ঘৰ নং : ১০৩ বয়স : 62 লিঙ্গ : মহিলা	CTH1041801 ফটো উপলব্ধ
265 নাম : মিদুল আলী পিতাৰ নাম: বহমান আলী ঘৰ নং : ১০৩ বয়স : 45 লিঙ্গ : পুৰুষ	CTH1041812 ফটো উপলব্ধ	266 নাম : মুকুল আলী পিতাৰ নাম: বহমান আলী ঘৰ নং : ১০৩ বয়স : 45 লিঙ্গ : পুৰুষ	CTH1041834 ফটো উপলব্ধ	267 নাম : নুহেমা বেগম স্বামীৰ নাম: মুকুল আলী ঘৰ নং : ১০৩ বয়স : 45 লিঙ্গ : মহিলা	CTH1041845 ফটো উপলব্ধ
268 নাম : মাজেদা বেগম স্বামীৰ নাম: মিদুল আলী ঘৰ নং : ১০৩ বয়স : 39 লিঙ্গ : মহিলা	CTH1041823 ফটো উপলব্ধ	269 নাম : আতাবুৰ বহমান পিতাৰ নাম: বহমান আলী ঘৰ নং : 103 বয়স : 35 লিঙ্গ : পুৰুষ	CTH0368209 ফটো উপলব্ধ	270 নাম : আজিফা বেগম স্বামীৰ নাম: আতাবুৰ বহমান ঘৰ নং : 103 বয়স : 28 লিঙ্গ : মহিলা	CTH0368217 ফটো উপলব্ধ



271 নাম : তাজনুৰ আলী পিতাৰ নাম: জীনাবৰ শেখ ঘৰ নং : 108 বয়স : 70 লিঙ্গ : পুৰুষ	CTH1041856 ফটো উপলব্ধ	272 নাম : ৰূপা বেগম স্বামীৰ নাম: তাজনুৰ আলী ঘৰ নং : 108 বয়স : 54 লিঙ্গ : মহিলা	CTH1041867 ফটো উপলব্ধ	273 নাম : খুৰছিদ আলম পিতাৰ নাম: তাজনুৰ আলী ঘৰ নং : 108 বয়স : 36 লিঙ্গ : পুৰুষ	CTH1041889 ফটো উপলব্ধ
274 নাম : ওৰাজবিনা চুলতানা স্বামীৰ নাম: খুশিদ আলম ঘৰ নং : 104 বয়স : 25 লিঙ্গ : মহিলা	NIU0002014 ফটো উপলব্ধ	275 নাম : ৰুচনা বেগম স্বামীৰ নাম: ছাহেদ আলী ঘৰ নং : 106 বয়স : 47 লিঙ্গ : মহিলা	CTH1041936 ফটো উপলব্ধ	276 নাম : ৰচিকুল আলী পিতাৰ নাম: ৰহি সেখ ঘৰ নং : 106 বয়স : 39 লিঙ্গ : পুৰুষ	CTH1041947 ফটো উপলব্ধ
E 277 নাম : ফুলজান বেগম স্বামীৰ নাম: ৰচিকুল আলী ঘৰ নং : 106 বয়স : 89 লিঙ্গ : মহিলা	CTH0382291 ফটো উপলব্ধ	278 নাম : মঞ্জুমা বেগম স্বামীৰ নাম: ছাহিফুল ইছলাম ঘৰ নং : 105 বয়স : 30 লিঙ্গ : মহিলা	CTH0181529 ফটো উপলব্ধ	279 নাম : চানমিঞা আলী পিতাৰ নাম: কলমছা সেখ ঘৰ নং : 107 বয়স : 59 লিঙ্গ : পুৰুষ	CTH1041969 ফটো উপলব্ধ
280 নাম : গুলাপজান বেগম স্বামীৰ নাম: চানমিঞা আলি ঘৰ নং : 107 বয়স : 51 লিঙ্গ : মহিলা	CTH1041970 ফটো উপলব্ধ	281 নাম : আৰিফু ৰহমান পিতাৰ নাম: চানমিঞা আলি ঘৰ নং : 107 বয়স : 37 লিঙ্গ : পুৰুষ	CTH1041981 ফটো উপলব্ধ	282 নাম : চহিদুল ইছলাম পিতাৰ নাম: চানমিয়া আলী ঘৰ নং : 109 বয়স : 31 লিঙ্গ : পুৰুষ	CTH0010284 ফটো উপলব্ধ
283 নাম : মকিবুৰ ৰহমান পিতাৰ নাম: চানমিঞা আলি ঘৰ নং : 109 বয়স : 30 লিঙ্গ : পুৰুষ	CTH0181958 ফটো উপলব্ধ	284 নাম : ফাৰহিন চুলতানা স্বামীৰ নাম: আৰিফু ৰহমান ঘৰ নং : 107 বয়স : 29 লিঙ্গ : মহিলা	CTH0549733 ফটো উপলব্ধ	285 নাম : ৰিমা বেগম স্বামীৰ নাম: মকিবুৰ ৰহমান ঘৰ নং : 107 বয়স : 26 লিঙ্গ : মহিলা	CTH0541615 ফটো উপলব্ধ
286 নাম : ছাহাবুদ্দিন পিতাৰ নাম: কলমছা সেখ ঘৰ নং : 108 বয়স : 59 লিঙ্গ : পুৰুষ	CTH1041992 ফটো উপলব্ধ	287 নাম : ছামিউন নেছা স্বামীৰ নাম: ছাহাবুদ্দিন ঘৰ নং : 108 বয়স : 51 লিঙ্গ : মহিলা	CTH1042008 ফটো উপলব্ধ	288 নাম : আচাবুদদীন আহমেদ পিতাৰ নাম: ছাহাবুদ্দিন আহমেদ ঘৰ নং : 108 বয়স : 37 লিঙ্গ : পুৰুষ	CTH0010285 ফটো উপলব্ধ
289 নাম : চবিনা বেগম স্বামীৰ নাম: আছাবুদ্দিন আহমেদ ঘৰ নং : 108 বয়স : 33 লিঙ্গ : মহিলা	CTH0010286 ফটো উপলব্ধ	290 নাম : নিজামদ্দিন পিতাৰ নাম: কলমছা সেখ ঘৰ নং : 108 বয়স : 57 লিঙ্গ : পুৰুষ	CTH1042019 ফটো উপলব্ধ	291 নাম : জেলেখা বেগম স্বামীৰ নাম: নিজামতদ্দিন ঘৰ নং : 108 বয়স : 50 লিঙ্গ : মহিলা	CTH1042020 ফটো উপলব্ধ
292 নাম : আহেবুল্লা পিতাৰ নাম: কলমছা সেখ ঘৰ নং : 110 বয়স : 56 লিঙ্গ : পুৰুষ	CTH1042031 ফটো উপলব্ধ	293 নাম : মঃ কাদিৰ আলম পিতাৰ নাম: আহেবুল্লা ঘৰ নং : 110 বয়স : 32 লিঙ্গ : পুৰুষ	CTH2178587 ফটো উপলব্ধ	294 নাম : ছাহিফুল আলী পিতাৰ নাম: স্বৰিফ আলী ঘৰ নং : 111 বয়স : 35 লিঙ্গ : পুৰুষ	CTH0382127 ফটো উপলব্ধ
295 নাম : ৰুজ্জফা বেগম স্বামীৰ নাম: ছাহিফুল আলী ঘৰ নং : 111 বয়স : 34 লিঙ্গ : মহিলা	CTH0382184 ফটো উপলব্ধ	296 নাম : ৰছিকুল আলী পিতাৰ নাম: স্বৰিফ আলী ঘৰ নং : 111 বয়স : 27 লিঙ্গ : পুৰুষ	CTH0382200 ফটো উপলব্ধ	297 নাম : জেচমিন চুলতানা স্বামীৰ নাম: ৰছিকুল আলী ঘৰ নং : 111 বয়স : 23 লিঙ্গ : মহিলা	CTH2281533 ফটো উপলব্ধ
E 298 নাম : আবছামা পিতাৰ নাম: কলমছা সেখ ঘৰ নং : 112 বয়স : 72 লিঙ্গ : পুৰুষ	CTH1042064 ফটো উপলব্ধ	E 299 নাম : হজৰত আলী পিতাৰ নাম: কলমছা ঘৰ নং : 113 বয়স : 69 লিঙ্গ : পুৰুষ	CTH1042086 ফটো উপলব্ধ	E 300 নাম : মতিজা খাতুন স্বামীৰ নাম: হজৰত আলী ঘৰ নং : 113 বয়স : 59 লিঙ্গ : মহিলা	CTH1042097 ফটো উপলব্ধ



301	CTH1042100	ফটো উপলব্ধ	302	CTH1042111	ফটো উপলব্ধ	303	CTH1042122	ফটো উপলব্ধ
নাম : আচকন আলী পিতাৰ নাম: হৰজত আলী ঘৰ নং : ১১৩ বয়স : 47 লিঙ্গ : পুৰুষ			নাম : মামনী বেগম স্বামীৰ নাম: আচকন আলী ঘৰ নং : ১১৩ বয়স : 45 লিঙ্গ : মহিলা			নাম : আমিৰ হুছেন পিতাৰ নাম: হৰজত আলী ঘৰ নং : ১১৩ বয়স : 40 লিঙ্গ : পুৰুষ		
304	CTH0010287	ফটো উপলব্ধ	305	CTH1044822	ফটো উপলব্ধ	306	CTH0470690	ফটো উপলব্ধ
নাম : মিৰ হুছেইন পিতাৰ নাম: হৰজত আলী ঘৰ নং : ১১৩ বয়স : 34 লিঙ্গ : পুৰুষ			নাম : লুলুমাই বেগম স্বামীৰ নাম: আমিৰ হুছেন ঘৰ নং : 113 বয়স : 30 লিঙ্গ : মহিলা			নাম : জাফিন চুলতানা স্বামীৰ নাম: মিৰ হুছেইন ঘৰ নং : 113 বয়স : 26 লিঙ্গ : মহিলা		
307	CTH1042133	ফটো উপলব্ধ	308	CTH1042166	ফটো উপলব্ধ	309	CTH1042144	ফটো উপলব্ধ
নাম : আব্দুল আলী পিতাৰ নাম: মজিত সেখ ঘৰ নং : ১১৪ বয়স : 52 লিঙ্গ : পুৰুষ			নাম : লিলীমা বেগম পিতাৰ নাম: আব্দুল আলী ঘৰ নং : ১১৪ বয়স : 49 লিঙ্গ : মহিলা			নাম : বফিকুল আলী পিতাৰ নাম: মজিদ সেখ ঘৰ নং : ১১৪ বয়স : 47 লিঙ্গ : পুৰুষ		
310	CTH1042155	ফটো উপলব্ধ	311	CTH1042177	ফটো উপলব্ধ	312	CTH0382630	ফটো উপলব্ধ
নাম : বহিমা বেগম স্বামীৰ নাম: বফিকুল ঘৰ নং : ১১৪ বয়স : 44 লিঙ্গ : মহিলা			নাম : বগি বেগম পিতাৰ নাম: মজিত সেখ ঘৰ নং : ১১৪ বয়স : 37 লিঙ্গ : মহিলা			নাম : জয়নাল আলী পিতাৰ নাম: ইউচুফ আলী ঘৰ নং : 115 বয়স : 67 লিঙ্গ : পুৰুষ		
313	CTH1042199	ফটো উপলব্ধ	314	CTH1042202	ফটো উপলব্ধ	315	CTH1042213	ফটো উপলব্ধ
নাম : গৰিবুল্লা আলী পিতাৰ নাম: আমজাত আলী ঘৰ নং : ১১৫ বয়স : 59 লিঙ্গ : পুৰুষ			নাম : লিলীমা বেগম স্বামীৰ নাম: গৰিবুল্লা ঘৰ নং : ১১৫ বয়স : 57 লিঙ্গ : মহিলা			নাম : ইউচুফ আলী পিতাৰ নাম: আমজাত আলী ঘৰ নং : ১১৫ বয়স : 47 লিঙ্গ : পুৰুষ		
316	CTH1042224	ফটো উপলব্ধ	317	CTH0586875	ফটো উপলব্ধ	R 318	CTH2298982	ফটো উপলব্ধ
নাম : তবজিয়া বেগম স্বামীৰ নাম: ইউচুফ আলী ঘৰ নং : ১১৫ বয়স : 41 লিঙ্গ : মহিলা			নাম : মমিনা বেগম স্বামীৰ নাম: গৰিবুল্লা আলী ঘৰ নং : ১১৫ বয়স : 41 লিঙ্গ : মহিলা			নাম : মঞ্জমা বেগম স্বামীৰ নাম: ছাফিকুল ইছলাম ঘৰ নং : 115 বয়স : 30 লিঙ্গ : মহিলা		
319	CTH0471086	ফটো উপলব্ধ	320	CTH0298968	ফটো উপলব্ধ	321	CTH0552943	ফটো উপলব্ধ
নাম : বিজমা বেগম স্বামীৰ নাম: মুকুল আলী ঘৰ নং : 115 বয়স : 29 লিঙ্গ : মহিলা			নাম : বজব আলি পিতাৰ নাম: গৰিবুল্লাহ ঘৰ নং : ১১৫ বয়স : 28 লিঙ্গ : পুৰুষ			নাম : তাফেজুল আলী পিতাৰ নাম: ইউচুফ আলী ঘৰ নং : 115 বয়স : 24 লিঙ্গ : পুৰুষ		
322	NIU0014373	ফটো উপলব্ধ	323	NIU0004796	ফটো উপলব্ধ	324	NIU0077917	ফটো উপলব্ধ
নাম : মহিদুল ইছলাম পিতাৰ নাম: গৰিবুল্লা আলী ঘৰ নং : 115 বয়স : 23 লিঙ্গ : পুৰুষ			নাম : জেজমিনা খাতুন স্বামীৰ নাম: বিজাউল হক ঘৰ নং : 115 বয়স : 21 লিঙ্গ : মহিলা			নাম : বাজিব আলী পিতাৰ নাম: গৰিবুল্লা ঘৰ নং : 115 বয়স : 21 লিঙ্গ : পুৰুষ		
325	CTH0382358	ফটো উপলব্ধ	326	CTH0382457	ফটো উপলব্ধ	327	CTH0382507	ফটো উপলব্ধ
নাম : আছিয়া বেগম স্বামীৰ নাম: জয়নাল আলী ঘৰ নং : ১১৫ (ক) বয়স : 57 লিঙ্গ : মহিলা			নাম : ইজাজুল হক পিতাৰ নাম: জয়নাল আলী ঘৰ নং : ১১৫ (ক) বয়স : 30 লিঙ্গ : পুৰুষ			নাম : মুকুল আলী পিতাৰ নাম: জয়নাল আলী ঘৰ নং : ১১৫ (ক) বয়স : 29 লিঙ্গ : পুৰুষ		
328	CTH0382515	ফটো উপলব্ধ	329	CTH1042235	ফটো উপলব্ধ	330	CTH1042246	ফটো উপলব্ধ
নাম : বিজাউল হক পিতাৰ নাম: জয়নাল আলী ঘৰ নং : ১১৫ (ক) বয়স : 26 লিঙ্গ : পুৰুষ			নাম : মেৰাজুল আলী পিতাৰ নাম: আমজাত আলী ঘৰ নং : ১১৬ বয়স : 62 লিঙ্গ : পুৰুষ			নাম : হাফিজা বেগম স্বামীৰ নাম: মেৰাজুল আলী ঘৰ নং : ১১৬ বয়স : 58 লিঙ্গ : মহিলা		



331 নাম : ইঞ্জুৱাৰা বেগম পিতাৰ নাম: মইনা আলী ঘৰ নং : 116 বয়স : 42 লিঙ্গ : মহিলা	DZN3491074 ফটো উপলব্ধ	332 নাম : ৰিংকু আলী পিতাৰ নাম: মেৰাজুল আলী ঘৰ নং : 116 বয়স : 40 লিঙ্গ : পুৰুষ	CTH1042257 ফটো উপলব্ধ	333 নাম : পিনচুৰ আলী পিতাৰ নাম: মেৰাজুল আলী ঘৰ নং : 116 বয়স : 36 লিঙ্গ : পুৰুষ	CTH1042268 ফটো উপলব্ধ
334 নাম : আব্দুল কাদিৰ পিতাৰ নাম: মেৰাজুল আলি ঘৰ নং : 116 বয়স : 30 লিঙ্গ : পুৰুষ	CTH0299107 ফটো উপলব্ধ	335 নাম : মুস্তাফা বেগম স্বামীৰ নাম: ৰিংকু আলী ঘৰ নং : 116 বয়স : 30 লিঙ্গ : মহিলা	CTH0010288 ফটো উপলব্ধ	336 নাম : আব্দুল হাছিম পিতাৰ নাম: মেৰাজুল আলি ঘৰ নং : 116 বয়স : 27 লিঙ্গ : পুৰুষ	CTH0299149 ফটো উপলব্ধ
337 নাম : হামিদা বেগম স্বামীৰ নাম: আব্দুল কাদিৰ ঘৰ নং : 116 বয়স : 27 লিঙ্গ : মহিলা	CTH0476267 ফটো উপলব্ধ	338 নাম : গোলেনা বেগম স্বামীৰ নাম: মকবুল আলী ঘৰ নং : 119 বয়স : 64 লিঙ্গ : মহিলা	CTH1042291 ফটো উপলব্ধ	339 নাম : মঞ্জুতান পিতাৰ নাম: মকবুল আলী ঘৰ নং : 119 বয়স : 45 লিঙ্গ : পুৰুষ	CTH1042304 ফটো উপলব্ধ
340 নাম : মৈয়ৰম বিবি পিতাৰ নাম: মকবুল আলী ঘৰ নং : 117 বয়স : 33 লিঙ্গ : মহিলা	CTH1044424 ফটো উপলব্ধ	341 নাম : সুলেমা খাতুন স্বামীৰ নাম: মঞ্জুতান ঘৰ নং : 119 বয়স : 27 লিঙ্গ : মহিলা	CTH0586818 ফটো উপলব্ধ	342 নাম : মমিন আলী পিতাৰ নাম: মকবুল আলী ঘৰ নং : 117 বয়স : 24 লিঙ্গ : পুৰুষ	CTH0551432 ফটো উপলব্ধ
E 343 নাম : চাহজাহান আলী পিতাৰ নাম: চাহাদুল্লা আলী ঘৰ নং : 118 বয়স : 59 লিঙ্গ : পুৰুষ	CTH1042315 ফটো উপলব্ধ	344 নাম : আইতন নেছা স্বামীৰ নাম: চাহজাহান আলী ঘৰ নং : 118 বয়স : 52 লিঙ্গ : মহিলা	CTH1042326 ফটো উপলব্ধ	345 নাম : জাকিৰ হুছেইন পিতাৰ নাম: চাহজাহান আলী ঘৰ নং : 118 বয়স : 40 লিঙ্গ : পুৰুষ	CTH1042337 ফটো উপলব্ধ
346 নাম : মফিয়া বেগম পিতাৰ নাম: চফিকুল ইছলাম ঘৰ নং : 118 বয়স : 37 লিঙ্গ : মহিলা	CTH0382333 ফটো উপলব্ধ	347 নাম : হানীফ আলী পিতাৰ নাম: চফিকুল ইছলাম ঘৰ নং : 118 বয়স : 35 লিঙ্গ : পুৰুষ	CTH0367649 ফটো উপলব্ধ	348 নাম : মাইনা বেগম স্বামীৰ নাম: হজৰত আলী ঘৰ নং : 118 বয়স : 31 লিঙ্গ : মহিলা	CTH0367631 ফটো উপলব্ধ
349 নাম : চাহেৰা বেগম পিতাৰ নাম: চাহজাহান আলি ঘৰ নং : 118 বয়স : 31 লিঙ্গ : মহিলা	CTH0187187 ফটো উপলব্ধ	350 নাম : আব্দুল মতীন পিতাৰ নাম: চফিকুল হক ঘৰ নং : 118 বয়স : 31 লিঙ্গ : পুৰুষ	CTH0367813 ফটো উপলব্ধ	351 নাম : চুলতানা বেগম পিতাৰ নাম: চাহজাহান আলি ঘৰ নং : 118 বয়স : 28 লিঙ্গ : মহিলা	CTH0299487 ফটো উপলব্ধ
352 নাম : মোফিদুল আলী পিতাৰ নাম: চফিকুল আলী ঘৰ নং : 118 বয়স : 28 লিঙ্গ : পুৰুষ	CTH0367789 ফটো উপলব্ধ	353 নাম : জামিদুল ইছলাম পিতাৰ নাম: চাহজাহান আলী ঘৰ নং : 118 বয়স : 27 লিঙ্গ : পুৰুষ	CTH0011247 ফটো উপলব্ধ	354 নাম : মঞ্জোমা বেগম স্বামীৰ নাম: জাকিৰ হুছেইন ঘৰ নং : 118 বয়স : 26 লিঙ্গ : মহিলা	CTH0368829 ফটো উপলব্ধ
355 নাম : লিলি বেগম স্বামীৰ নাম: ইয়াজুল হক ঘৰ নং : 118 বয়স : 23 লিঙ্গ : মহিলা	NIU0014233 ফটো উপলব্ধ	356 নাম : মকিবুৰ ৰহমান পিতাৰ নাম: ৰবি সেখ ঘৰ নং : 121 বয়স : 51 লিঙ্গ : পুৰুষ	CTH1042382 ফটো উপলব্ধ	357 নাম : ছফিনা বেগম অন্যান্য: মকিবুৰ ৰহমান ঘৰ নং : 121 বয়স : 42 লিঙ্গ : মহিলা	CTH1042393 ফটো উপলব্ধ
358 নাম : আৰিফুল আলী পিতাৰ নাম: মকিবুৰ ৰহমান ঘৰ নং : 121 বয়স : 22 লিঙ্গ : পুৰুষ	NIU0079608 ফটো উপলব্ধ	E 359 নাম : জয়তন নেছা স্বামীৰ নাম: আজিত আলী ঘৰ নং : 122 বয়স : 84 লিঙ্গ : মহিলা	CTH1042406 ফটো উপলব্ধ	360 নাম : আব্দুল আলী পিতাৰ নাম: মত আজিত আলী ঘৰ নং : 122 বয়স : 57 লিঙ্গ : পুৰুষ	CTH1042439 ফটো উপলব্ধ



361 নাম : আলাউদ্দিন আহমেদ পিতাৰ নাম: আজিত আলী ঘৰ নং : ১২২ বয়স : 52 লিঙ্গ : পুৰুষ	CTH1042451 ফটো উপলব্ধ	362 নাম : জাহানাৰা বেগম স্বামীৰ নাম: আব্দুল আলী ঘৰ নং : ১২২ বয়স : 52 লিঙ্গ : মহিলা	CTH1042440 ফটো উপলব্ধ	363 নাম : বীনা বেগম স্বামীৰ নাম: ৰোচতউদ্দিন আহমেদ ঘৰ নং : ১২২ বয়স : 50 লিঙ্গ : মহিলা	CTH0013037 ফটো উপলব্ধ
364 নাম : নৈমতদিন আহমেদ পিতাৰ নাম: মৃত আজিত আলী ঘৰ নং : ১২২ বয়স : 49 লিঙ্গ : পুৰুষ	CTH1042473 ফটো উপলব্ধ	365 নাম : ৰোচত উদ্দিন আহমেদ পিতাৰ নাম: আজিত আলী ঘৰ নং : ১২২ বয়স : 48 লিঙ্গ : পুৰুষ	CTH1042462 ফটো উপলব্ধ	366 নাম : চাহিদা বেগম স্বামীৰ নাম: আলাউদ্দিন ঘৰ নং : ১২২ বয়স : 43 লিঙ্গ : মহিলা	CTH1042484 ফটো উপলব্ধ
367 নাম : বান বেগম স্বামীৰ নাম: নৈমতদিন আহমেদ ঘৰ নং : ১২২ বয়স : 41 লিঙ্গ : মহিলা	CTH1042495 ফটো উপলব্ধ	368 নাম : জেহেৰুল হক পিতাৰ নাম: আব্দুল আলি ঘৰ নং : ১২২ বয়স : 26 লিঙ্গ : পুৰুষ	CTH0301176 ফটো উপলব্ধ	S 369 নাম : খাইবুল হক পিতাৰ নাম: আজিজুল হক ঘৰ নং : ১২৩ বয়স : ৪৭ লিঙ্গ : পুৰুষ	CTH1042542 ফটো উপলব্ধ
370 নাম : আছিফ আহমেদ পিতাৰ নাম: তফজুল হক ঘৰ নং : ১২৩ বয়স : 20 লিঙ্গ : পুৰুষ	NIU0109934 ফটো উপলব্ধ	371 নাম : হেকিমুল হক পিতাৰ নাম: আজিজুল বহমান ঘৰ নং : ১২৪ বয়স : 61 লিঙ্গ : পুৰুষ	CTH1042586 ফটো উপলব্ধ	372 নাম : দুলেনা বেগম স্বামীৰ নাম: হেকিমুল হক ঘৰ নং : ১২৪ বয়স : 44 লিঙ্গ : মহিলা	CTH1042597 ফটো উপলব্ধ
373 নাম : ইক্ৰামুল হক পিতাৰ নাম: হেকিমুল হক ঘৰ নং : ১২৪ বয়স : 29 লিঙ্গ : পুৰুষ	CTH0190306 ফটো উপলব্ধ	E 374 নাম : আব্দুল ৰচিদ পিতাৰ নাম: উমৰ আলী ঘৰ নং : ১২৫ বয়স : 64 লিঙ্গ : পুৰুষ	CTH1042611 ফটো উপলব্ধ	S 375 নাম : আৰিফা বেগম স্বামীৰ নাম: ইব্দুল হক ঘৰ নং : ১২৫ বয়স : 40 লিঙ্গ : মহিলা	CTH1042677 ফটো উপলব্ধ
376 নাম : ইজাজুল হক পিতাৰ নাম: আব্দুল ৰছিদ ঘৰ নং : ১২৫ বয়স : 38 লিঙ্গ : পুৰুষ	CTH1042688 ফটো উপলব্ধ	377 নাম : ইব্দুল ইছলাম পিতাৰ নাম: আব্দুল ৰচিদ ঘৰ নং : ১২৫ বয়স : 38 লিঙ্গ : পুৰুষ	CTH1042666 ফটো উপলব্ধ	378 নাম : বদিউদ জামান পিতাৰ নাম: আব্দুল ৰচিদ ঘৰ নং : ১২৫ বয়স : 32 লিঙ্গ : পুৰুষ	CTH1042644 ফটো উপলব্ধ
379 নাম : বানৰাৰা বেগম স্বামীৰ নাম: বদিউদ জামান ঘৰ নং : ১২৫ বয়স : 32 লিঙ্গ : মহিলা	CTH0014399 ফটো উপলব্ধ	380 নাম : বিহুলী বেগম স্বামীৰ নাম: মৃত নবুল ইছলাম ঘৰ নং : 126 বয়স : 71 লিঙ্গ : মহিলা	CTH1042699 ফটো উপলব্ধ	381 নাম : নৰজুল ইছলাম পিতাৰ নাম: নবুল ইছলাম ঘৰ নং : ১২৬ বয়স : 47 লিঙ্গ : পুৰুষ	CTH1042702 ফটো উপলব্ধ
382 নাম : জোচনা বেগম স্বামীৰ নাম: নৰজুল ইছলাম ঘৰ নং : ১২৬ বয়স : 38 লিঙ্গ : মহিলা	CTH1042713 ফটো উপলব্ধ	383 নাম : আঞ্জুমা বেগম স্বামীৰ নাম: নৰজুল ইছলাম ঘৰ নং : 126 বয়স : 28 লিঙ্গ : মহিলা	CTH0599209 ফটো উপলব্ধ	384 নাম : জমিৰন নেছা স্বামীৰ নাম: আহেদ আলী ঘৰ নং : 127 বয়স : 75 লিঙ্গ : মহিলা	CTH1042735 ফটো উপলব্ধ
385 নাম : চাইদৰ বহমান পিতাৰ নাম: আহেদ আলী ঘৰ নং : ১২৭ বয়স : 53 লিঙ্গ : পুৰুষ	CTH1042779 ফটো উপলব্ধ	386 নাম : মিচ চৰেৰা বেগম স্বামীৰ নাম: চাইজাহান ঘৰ নং : ১২৭ বয়স : 52 লিঙ্গ : মহিলা	CTH1042757 ফটো উপলব্ধ	387 নাম : চাইজাহান আলী পিতাৰ নাম: আহেদ আলী ঘৰ নং : 127 বয়স : 51 লিঙ্গ : পুৰুষ	CTH1042746 ফটো উপলব্ধ
388 নাম : নূৰ মহম্মদ পিতাৰ নাম: আহেদ আলী ঘৰ নং : ১২৭ বয়স : 49 লিঙ্গ : পুৰুষ	CTH1042780 ফটো উপলব্ধ	389 নাম : নূৰজাহান বেগম পিতাৰ নাম: আহেদ আলী ঘৰ নং : 127 বয়স : 48 লিঙ্গ : মহিলা	CTH1042768 ফটো উপলব্ধ	390 নাম : হিফজুৰ বহমান পিতাৰ নাম: আহেদ আলী ঘৰ নং : ১২৭ বয়স : 44 লিঙ্গ : পুৰুষ	CTH1042804 ফটো উপলব্ধ



391 নাম : মনোৱাৰা হাজাৰিকা পিতাৰ নাম: আহেদ আলী ঘৰ নং : ১২৭ বয়স : 41 লিঙ্গ : পুৰুষ	CTH1042791 ফটো উপলব্ধ	392 নাম : হাফিজৰ বহমান পিতাৰ নাম: আহেদ আলী ঘৰ নং : 127 বয়স : 40 লিঙ্গ : পুৰুষ	CTH1042815 ফটো উপলব্ধ	393 নাম : ফাৰহানা আহমেদ স্বামীৰ নাম: হিফজুৰ বহমান ঘৰ নং : ১২৭ বয়স : 36 লিঙ্গ : মহিলা	CTH1042826 ফটো উপলব্ধ
394 নাম : চেলিমা বেগম স্বামীৰ নাম: চাহিদুৰ বহমান ঘৰ নং : ১২৭ বয়স : 30 লিঙ্গ : মহিলা	CTH0015198 ফটো উপলব্ধ	395 নাম : চামিম চুলতানা পিতাৰ নাম: চাহজাহান আলী ঘৰ নং : 127 বয়স : 24 লিঙ্গ : মহিলা	CTH0542589 ফটো উপলব্ধ	396 নাম : জৰি বেগম পিতাৰ নাম: চাহজাহান আলী ঘৰ নং : 127 বয়স : 21 লিঙ্গ : মহিলা	NIU0014316 ফটো উপলব্ধ
397 নাম : হান্নান আলী পিতাৰ নাম: হামিদুৰ বহমান ঘৰ নং : ১২৮ বয়স : 61 লিঙ্গ : পুৰুষ	CTH1042837 ফটো উপলব্ধ	398 নাম : মমতাজ বেগম স্বামীৰ নাম: হান্নান আলী ঘৰ নং : ১২৮ বয়স : 50 লিঙ্গ : মহিলা	CTH1042848 ফটো উপলব্ধ	399 নাম : খাতেবন নেছা স্বামীৰ নাম: মৃত আব্দুল জাফৰ ঘৰ নং : 129 বয়স : 54 লিঙ্গ : মহিলা	CTH1042860 ফটো উপলব্ধ
400 নাম : খাইবন নেছা স্বামীৰ নাম: আব্দুল মান্নান ঘৰ নং : ১৩০ বয়স : 62 লিঙ্গ : মহিলা	CTH1042893 ফটো উপলব্ধ	401 নাম : আব্দুল জলিল বাগিবী পিতাৰ নাম: আব্দুল মান্নান ঘৰ নং : ১৩০ বয়স : 43 লিঙ্গ : পুৰুষ	CTH1042906 ফটো উপলব্ধ	402 নাম : আখতাৰা বেগম স্বামীৰ নাম: জলিল বাগিবী ঘৰ নং : ১৩০ বয়স : 35 লিঙ্গ : মহিলা	CTH0382655 ফটো উপলব্ধ
403 নাম : খাইবুলবাস্শাৰ বাগিবী পিতাৰ নাম: আব্দুল মান্নান ঘৰ নং : ১৩০ বয়স : 30 লিঙ্গ : পুৰুষ	CTH0010289 ফটো উপলব্ধ	404 নাম : অজুফা বেগম স্বামীৰ নাম: মাজিবুল হক ঘৰ নং : ১৩১ বয়স : 59 লিঙ্গ : মহিলা	CTH1042939 ফটো উপলব্ধ	405 নাম : মইনুল হক পিতাৰ নাম: মঃ মাজিবুল হক ঘৰ নং : ১৩১ বয়স : 40 লিঙ্গ : পুৰুষ	CTH1042940 ফটো উপলব্ধ
406 নাম : আনামুল হক পিতাৰ নাম: মঃ মাজিবুল হক ঘৰ নং : ১৩১ বয়স : 35 লিঙ্গ : পুৰুষ	CTH0018226 ফটো উপলব্ধ	R 407 নাম : গিয়াছউদ্দিন আহমেদ মাতৃৰ নাম: মঃ মাজিবুল হক ঘৰ নং : ১৩১ বয়স : ৩২ লিঙ্গ : পুৰুষ	CTH0018598 ফটো উপলব্ধ	408 নাম : মবিনা বেগম অন্যান্য: আনামুল হক ঘৰ নং : 131 বয়স : 31 লিঙ্গ : মহিলা	CTH1044413 ফটো উপলব্ধ
409 নাম : গিয়াছউদ্দিন আহমেদ মাতৃৰ নাম: অজিফা বেগম ঘৰ নং : 131 বয়স : 28 লিঙ্গ : পুৰুষ	CTH2298974 ফটো উপলব্ধ	410 নাম : ৰমিছা বেগম স্বামীৰ নাম: মইনুল হক ঘৰ নং : ১৩১ বয়স : 27 লিঙ্গ : মহিলা	CTH0018556 ফটো উপলব্ধ	411 নাম : ইদনাহা বেগম স্বামীৰ নাম: গিয়াছউদ্দিন আহমেদ ঘৰ নং : ১৩১ বয়স : 25 লিঙ্গ : মহিলা	CTH0382069 ফটো উপলব্ধ
412 নাম : আইনল হক পিতাৰ নাম: চাবন আলী ঘৰ নং : ১৩২ বয়স : 62 লিঙ্গ : পুৰুষ	CTH1042951 ফটো উপলব্ধ	413 নাম : মিন্টি বেগম স্বামীৰ নাম: আইনল হক ঘৰ নং : ১৩২ বয়স : 55 লিঙ্গ : মহিলা	CTH1042962 ফটো উপলব্ধ	414 নাম : আতাবুল হক পিতাৰ নাম: আইনল হক ঘৰ নং : ১৩২ বয়স : 38 লিঙ্গ : পুৰুষ	CTH1042995 ফটো উপলব্ধ
415 নাম : আণ্ডৰ বহমান পিতাৰ নাম: আইনুল হক ঘৰ নং : ১৩২ বয়স : 38 লিঙ্গ : পুৰুষ	CTH1042973 ফটো উপলব্ধ	416 নাম : জুলি বেগম স্বামীৰ নাম: আণ্ডৰ বহমান ঘৰ নং : ১৩২ বয়স : 38 লিঙ্গ : মহিলা	CTH1043001 ফটো উপলব্ধ	417 নাম : আজুফা খাতুন স্বামীৰ নাম: আতাবুল হক ঘৰ নং : ১৩২ বয়স : 32 লিঙ্গ : মহিলা	CTH0018739 ফটো উপলব্ধ
418 নাম : চান্দাম হক পিতাৰ নাম: আইনল হক ঘৰ নং : ১৩২ বয়স : 31 লিঙ্গ : পুৰুষ	CTH1042984 ফটো উপলব্ধ	419 নাম : আতিকুল হক পিতাৰ নাম: আইনল হক ঘৰ নং : ১৩২ বয়স : 29 লিঙ্গ : পুৰুষ	CTH0303586 ফটো উপলব্ধ	420 নাম : আৰিফা বেগম পিতাৰ নাম: আইনল হক ঘৰ নং : ১৩২ বয়স : 27 লিঙ্গ : মহিলা	CTH0382044 ফটো উপলব্ধ



421 নাম : বিবিজান বেগম স্বামীৰ নাম: চান্দাম হক ঘৰ নং : ১৩২ বয়স : 26 লিঙ্গ : মহিলা	CTH0382028 ফটো উপলব্ধ	# 422 নাম : সোনমনি হক পিতাৰ নাম: আইনল হক ঘৰ নং : ১৩২ বয়স : 29 লিঙ্গ : পুৰুষ	CTH0193409 ফটো উপলব্ধ	423 নাম : ইয়াৰ আলী পিতাৰ নাম: আতৰ আলী ঘৰ নং : ১৩৩ বয়স : 49 লিঙ্গ : পুৰুষ	CTH1043012 ফটো উপলব্ধ
424 নাম : মাজেদা বেগম স্বামীৰ নাম: ইয়াৰ আলী ঘৰ নং : ১৩৩ বয়স : 42 লিঙ্গ : মহিলা	CTH1043023 ফটো উপলব্ধ	425 নাম : আজিফা খাতুন স্বামীৰ নাম: বাবুল আলী ঘৰ নং : ১৩৫ বয়স : 77 লিঙ্গ : মহিলা	CTH1043034 ফটো উপলব্ধ	426 নাম : গুলাপ জান স্বামীৰ নাম: ইজাজুল হক ঘৰ নং : ১৩৫ বয়স : 54 লিঙ্গ : মহিলা	CTH1043056 ফটো উপলব্ধ
427 নাম : গুলনাহাৰ বেগম মাতৃৰ নাম: বাবুল শেখ ঘৰ নং : 135 বয়স : 53 লিঙ্গ : মহিলা	CTH0367730 ফটো উপলব্ধ	428 নাম : ইজাজুল হক পিতাৰ নাম: বাবুল সেখ ঘৰ নং : ১৩৫ বয়স : 53 লিঙ্গ : পুৰুষ	CTH1043045 ফটো উপলব্ধ	429 নাম : আব্দুল মান্নান পিতাৰ নাম: বাবুল আলী ঘৰ নং : ১৩৫ বয়স : 49 লিঙ্গ : পুৰুষ	CTH1043067 ফটো উপলব্ধ
430 নাম : মৰজিনা বেগম স্বামীৰ নাম: ইজাজুল হক ঘৰ নং : ১৩৫ বয়স : 34 লিঙ্গ : মহিলা	CTH0382002 ফটো উপলব্ধ	431 নাম : আব্দুল গোলাপ পিতাৰ নাম: ইজাজুল হক ঘৰ নং : ১৩৫ বয়স : 31 লিঙ্গ : পুৰুষ	CTH0194225 ফটো উপলব্ধ	432 নাম : আমিনা বেগম স্বামীৰ নাম: আতৰ আলী ঘৰ নং : ১৩৬ বয়স : 75 লিঙ্গ : মহিলা	CTH1043089 ফটো উপলব্ধ
433 নাম : ইয়াৰ বহমান পিতাৰ নাম: আতৰ আলী ঘৰ নং : ১৩৬ বয়স : 49 লিঙ্গ : পুৰুষ	CTH1043090 ফটো উপলব্ধ	434 নাম : মুকুল আলী পিতাৰ নাম: আতৰ আলী ঘৰ নং : ১৩৬ বয়স : 42 লিঙ্গ : পুৰুষ	CTH1043114 ফটো উপলব্ধ	435 নাম : ছবিজান বেগম স্বামীৰ নাম: ইয়াৰু বহমান ঘৰ নং : ১৩৬ বয়স : 42 লিঙ্গ : মহিলা	CTH1043103 ফটো উপলব্ধ
436 নাম : ফৰিদা বেগম স্বামীৰ নাম: মুকুল আলী ঘৰ নং : ১৩৬ বয়স : 32 লিঙ্গ : মহিলা	CTH0382093 ফটো উপলব্ধ	437 নাম : মঃ বাতুল আলী পিতাৰ নাম: আতৰ আলী ঘৰ নং : ১৩৬ বয়স : 32 লিঙ্গ : পুৰুষ	CTH2178634 ফটো উপলব্ধ	438 নাম : বিফজা বেগম পিতাৰ নাম: আতৰ আলী ঘৰ নং : ১৩৬ বয়স : 32 লিঙ্গ : মহিলা	CTH1043136 ফটো উপলব্ধ
439 নাম : ইসিয়া বেগম পিতাৰ নাম: ইয়াৰু বহমান ঘৰ নং : 136 বয়স : 20 লিঙ্গ : মহিলা	NIU0004473 ফটো উপলব্ধ	440 নাম : মিছ ইভাৰানী বেগম পিতাৰ নাম: মঃ ইয়াৰু বহমান ঘৰ নং : 136 বয়স : 19 লিঙ্গ : মহিলা	NIU0110007 ফটো উপলব্ধ	441 নাম : ৰবিয়া বেগম স্বামীৰ নাম: জেৰ আলী ঘৰ নং : ১৩৭ বয়স : 87 লিঙ্গ : মহিলা	CTH1043158 ফটো উপলব্ধ
442 নাম : লিলীমা বেগম স্বামীৰ নাম: ৰমিজত আলী ঘৰ নং : ১৩৭ বয়স : 57 লিঙ্গ : মহিলা	CTH1043170 ফটো উপলব্ধ	443 নাম : মজিবত আলী পিতাৰ নাম: জেৰ আলী ঘৰ নং : ১৩৭ বয়স : 52 লিঙ্গ : পুৰুষ	CTH1043181 ফটো উপলব্ধ	444 নাম : ৰহিমা বেগম স্বামীৰ নাম: মজিবত আলী ঘৰ নং : ১৩৭ বয়স : 47 লিঙ্গ : মহিলা	CTH1043192 ফটো উপলব্ধ
445 নাম : ভনী চুলতানা স্বামীৰ নাম: ইয়াহিয়া কামাল ঘৰ নং : ১৩৭ বয়স : 39 লিঙ্গ : মহিলা	CTH1043205 ফটো উপলব্ধ	# 446 নাম : মহম্মদ আতাউৰ ৰহমান পিতাৰ নাম: ৰমিজত আলী ঘৰ নং : ১৩৭ বয়স : 38 লিঙ্গ : পুৰুষ	CTH1043216 ফটো উপলব্ধ	447 নাম : নাচিৰুন বেগম পিতাৰ নাম: আব্দুল মজিদ ঘৰ নং : 137 বয়স : 35 লিঙ্গ : মহিলা	CTH1045007 ফটো উপলব্ধ
448 নাম : খালিদা আহমেদ পিতাৰ নাম: আতাউৰ ৰহমান ঘৰ নং : ১৩৭ বয়স : 34 লিঙ্গ : মহিলা	CTH1043147 ফটো উপলব্ধ	449 নাম : ৰিয়াজ উদ্দিন আহমেদ পিতাৰ নাম: ৰমিজত আলী ঘৰ নং : ১৩৭ বয়স : 34 লিঙ্গ : পুৰুষ	CTH0010290 ফটো উপলব্ধ	450 নাম : মফিদুল ইছলাম পিতাৰ নাম: আব্দুল মজিদ ঘৰ নং : ১৩৭ক বয়স : 32 লিঙ্গ : পুৰুষ	CTH0010291 ফটো উপলব্ধ



451 নাম : চামিমআৰা আখতাৰ স্বামীৰ নাম: মফিদুল ইছলাম ঘৰ নং : ১৩৭ (ক) বয়স : 27 লিঙ্গ : মহিলা	CTH0382077 ফটো উপলব্ধ	452 নাম : বাব আলী পিতাৰ নাম: ৰমিজত আলী ঘৰ নং : ১৩৭ বয়স : 27 লিঙ্গ : পুৰুষ	CTH0265322 ফটো উপলব্ধ	453 নাম : মিছ চাহিনা আখতাৰা পিতাৰ নাম: ছাফিকুল ৰহমান ঘৰ নং : 137 বয়স : 19 লিঙ্গ : মহিলা	NIU0109900 ফটো উপলব্ধ
# 454 নাম : ছৰিফ আলী পিতাৰ নাম: আব্দুলছাদিত ঘৰ নং : ১৩৮ বয়স : 59 লিঙ্গ : পুৰুষ	CTH1043238 ফটো উপলব্ধ	455 নাম : মতিবুৰ ৰহমান পিতাৰ নাম: আব্দুল ছাদিক ঘৰ নং : ১৩৮ বয়স : 57 লিঙ্গ : পুৰুষ	CTH1043250 ফটো উপলব্ধ	456 নাম : ছাহেবা বেগম স্বামীৰ নাম: শৰিফ আলী ঘৰ নং : 138 বয়স : 54 লিঙ্গ : মহিলা	CTH1043249 ফটো উপলব্ধ
457 নাম : ওৱাহিদুৰ ৰহমান পিতাৰ নাম: আব্দুলছাদিত ঘৰ নং : ১৩৮ বয়স : 50 লিঙ্গ : পুৰুষ	CTH1043294 ফটো উপলব্ধ	458 নাম : আতিকুৰ ৰহমান পিতাৰ নাম: আব্দুল ছাদিত ঘৰ নং : ১৩৮ বয়স : 49 লিঙ্গ : পুৰুষ	CTH1043318 ফটো উপলব্ধ	459 নাম : ওৱাহিদা বেগম স্বামীৰ নাম: ওৱাহিদুৰ ৰহমান ঘৰ নং : ১৩৮ বয়স : 47 লিঙ্গ : মহিলা	CTH1043307 ফটো উপলব্ধ
460 নাম : ফুলোচা বেগম স্বামীৰ নাম: আতিকুৰ ৰহমান ঘৰ নং : ১৩৮ বয়স : 45 লিঙ্গ : মহিলা	CTH1043329 ফটো উপলব্ধ	461 নাম : অনমাই বেগম স্বামীৰ নাম: মতিবুৰ ৰহমান ঘৰ নং : ১৩৮ বয়স : 44 লিঙ্গ : মহিলা	CTH0169896 ফটো উপলব্ধ	462 নাম : মস্তোফা বেগম পিতাৰ নাম: আব্দুল চাদিক ঘৰ নং : ১৩৮ বয়স : 40 লিঙ্গ : মহিলা	CTH0169938 ফটো উপলব্ধ
463 নাম : চুৰত জামান পিতাৰ নাম: শৰিফ আলী ঘৰ নং : 138 বয়স : 39 লিঙ্গ : পুৰুষ	CTH1043330 ফটো উপলব্ধ	464 নাম : মোস্তিকা আহমেদ স্বামীৰ নাম: চুৰত জামান ঘৰ নং : 138 বয়স : 36 লিঙ্গ : মহিলা	DTK6437689 ফটো উপলব্ধ	465 নাম : ৰছিদুল হক পিতাৰ নাম: মতিবুৰ ৰহমান ঘৰ নং : ১৩৮ বয়স : 31 লিঙ্গ : পুৰুষ	CTH0010293 ফটো উপলব্ধ
466 নাম : আজমল হুছেইন পিতাৰ নাম: ইমৰান আলি ঘৰ নং : 138 বয়স : 29 লিঙ্গ : পুৰুষ	CTH0484352 ফটো উপলব্ধ	467 নাম : বৰষা বেগম স্বামীৰ নাম: আজমল হুছেইন ঘৰ নং : ১৩৮ বয়স : 28 লিঙ্গ : মহিলা	CTH0484360 ফটো উপলব্ধ	468 নাম : মাৰফা খাতুন স্বামীৰ নাম: ৰছিদুল হক ঘৰ নং : 138 বয়স : 26 লিঙ্গ : মহিলা	CTH0587212 ফটো উপলব্ধ
469 নাম : মঞ্জিৰা বেগম স্বামীৰ নাম: শহিদুল ইছলাম ঘৰ নং : 138 বয়স : 25 লিঙ্গ : মহিলা	CTH0367797 ফটো উপলব্ধ	470 নাম : মাৰ্সমা বেগম পিতাৰ নাম: আতিকুৰ ৰহমান ঘৰ নং : 138 বয়স : 24 লিঙ্গ : মহিলা	NIU0085654 ফটো উপলব্ধ	471 নাম : শহিদুল ইছলাম পিতাৰ নাম: শৰিফ আলী ঘৰ নং : 138 বয়স : 23 লিঙ্গ : পুৰুষ	CTH2281574 ফটো উপলব্ধ
472 নাম : মফিদা বেগম পিতাৰ নাম: আতিকুৰ ৰহমান ঘৰ নং : 138 বয়স : 21 লিঙ্গ : মহিলা	NIU0085647 ফটো উপলব্ধ	473 নাম : আলিমিন নেছা পিতাৰ নাম: আনজাৰ আলী ঘৰ নং : 138 বয়স : 19 লিঙ্গ : মহিলা	NIU0109983 ফটো উপলব্ধ	474 নাম : তজুবান বেগম স্বামীৰ নাম: ছাহাবুদ্দিন ঘৰ নং : ১৩৯ বয়স : 67 লিঙ্গ : মহিলা	CTH1043352 ফটো উপলব্ধ
475 নাম : দিলোৱাৰ হুছেইন মাতৃৰ নাম: ছাহাবুদ্দিন আহমেদ ঘৰ নং : ১৩৯ বয়স : 52 লিঙ্গ : পুৰুষ	CTH1043363 ফটো উপলব্ধ	476 নাম : আনামুল হক পিতাৰ নাম: ছাহাবুদ্দিন ঘৰ নং : ১৩৯ বয়স : 47 লিঙ্গ : পুৰুষ	CTH1043374 ফটো উপলব্ধ	477 নাম : মইনুল হক পিতাৰ নাম: ছাহাবুদ্দিন ঘৰ নং : ১৩৯ বয়স : 39 লিঙ্গ : পুৰুষ	CTH1043385 ফটো উপলব্ধ
478 নাম : ৱাহিদা বেগম পিতাৰ নাম: ছাফিজুৰ ৰহমান ঘৰ নং : ১৩৯ বয়স : 37 লিঙ্গ : পুৰুষ	CTH1043396 ফটো উপলব্ধ	479 নাম : ইমৰান হুছেইন পিতাৰ নাম: ছাহাবুদ্দিন ঘৰ নং : ১৩৯ বয়স : 32 লিঙ্গ : পুৰুষ	CTH1043409 ফটো উপলব্ধ	480 নাম : চাজিনা বেগম স্বামীৰ নাম: দিলোৱাৰ হুছেইন ঘৰ নং : ১৩৯ বয়স : 30 লিঙ্গ : মহিলা	CTH0367763 ফটো উপলব্ধ



481 নাম : মৰজিনা খাতুন স্বামীৰ নাম: আনামুল হুছেইন ঘৰ নং : 139 বয়স : 24 লিঙ্গ : মহিলা	CTH0547620 ফটো উপলব্ধ	482 নাম : চুমি বেগম স্বামীৰ নাম: মাইনুল হক ঘৰ নং : 139 বয়স : 24 লিঙ্গ : মহিলা	NIU0076869 ফটো উপলব্ধ	483 নাম : বেকিবুদ্দিন আহমেদ পিতাৰ নাম: আমিৰ হামজা ঘৰ নং : 180 বয়স : 52 লিঙ্গ : পুৰুষ	CTH1043410 ফটো উপলব্ধ
484 নাম : চাজিবুন নেচা স্বামীৰ নাম: বেকিবুদ্দিন আহমেদ ঘৰ নং : 180 বয়স : 31 লিঙ্গ : মহিলা	CTH1043421 ফটো উপলব্ধ	485 নাম : ইবছাদ আলী পিতাৰ নাম: হাফিজ বিয়াছৎ ঘৰ নং : 181 বয়স : 77 লিঙ্গ : পুৰুষ	CTH1043432 ফটো উপলব্ধ	486 নাম : চালেহা বেগম স্বামীৰ নাম: ইবছাদ আলী ঘৰ নং : 181 বয়স : 62 লিঙ্গ : মহিলা	CTH1043443 ফটো উপলব্ধ
487 নাম : ইয়াহিয়া কামাল পিতাৰ নাম: ইবছাদ আলী ঘৰ নং : 181 বয়স : 39 লিঙ্গ : পুৰুষ	CTH1043454 ফটো উপলব্ধ	488 নাম : আব্দুল বফিক পিতাৰ নাম: লেট আমিৰ হামজা ঘৰ নং : 182 বয়স : 69 লিঙ্গ : পুৰুষ	CTH1043465 ফটো উপলব্ধ	489 নাম : আমিনা খাতুন স্বামীৰ নাম: আব্দুল বফিক ঘৰ নং : 182 বয়স : 58 লিঙ্গ : মহিলা	CTH1043476 ফটো উপলব্ধ
490 নাম : আজহাবল ইছলাম পিতাৰ নাম: আব্দুল বফিক ঘৰ নং : 142 বয়স : 37 লিঙ্গ : পুৰুষ	CTH1043487 ফটো উপলব্ধ	491 নাম : আছফিয়া চুলতানা স্বামীৰ নাম: নুৰুল ইছলাম ঘৰ নং : 182 বয়স : 35 লিঙ্গ : মহিলা	CTH1043498 ফটো উপলব্ধ	492 নাম : আজহাবল ইছলাম পিতাৰ নাম: আব্দুল বফিক ঘৰ নং : 182 বয়স : 34 লিঙ্গ : পুৰুষ	CTH1043501 ফটো উপলব্ধ
493 নাম : আশ্রাফুল ইছলাম পিতাৰ নাম: আব্দুল বফিক ঘৰ নং : 182 বয়স : 31 লিঙ্গ : পুৰুষ	CTH0010294 ফটো উপলব্ধ	494 নাম : বুৰিনা চুলতানা পিতাৰ নাম: বিবুল আলী ঘৰ নং : 142 বয়স : 27 লিঙ্গ : মহিলা	CTH0431593 ফটো উপলব্ধ	495 নাম : আমানুল্লাহ হক পিতাৰ নাম: আব্দুলকৰিম ঘৰ নং : 188 বয়স : 52 লিঙ্গ : পুৰুষ	CTH1043534 ফটো উপলব্ধ
496 নাম : বেকিবন নেছা স্বামীৰ নাম: আমানউল্লা ঘৰ নং : 188 বয়স : 47 লিঙ্গ : মহিলা	CTH1043545 ফটো উপলব্ধ	497 নাম : আফচানাৰা বেগম পিতাৰ নাম: আমানুল্লাহ সেখ ঘৰ নং : 144 বয়স : 22 লিঙ্গ : মহিলা	NIU0014225 ফটো উপলব্ধ	E 498 নাম : উছমান আলী পিতাৰ নাম: লক্ষী সেখ ঘৰ নং : 185 বয়স : 72 লিঙ্গ : পুৰুষ	CTH1043556 ফটো উপলব্ধ
499 নাম : ছাকিনা বেগম স্বামীৰ নাম: উছমান আলী ঘৰ নং : 185 বয়স : 67 লিঙ্গ : মহিলা	CTH1043567 ফটো উপলব্ধ	500 নাম : আফিজৰ বহমান পিতাৰ নাম: উছমান আলী ঘৰ নং : 185 বয়স : 42 লিঙ্গ : পুৰুষ	CTH1043578 ফটো উপলব্ধ	501 নাম : হাফিজৰ বহমান পিতাৰ নাম: উছমান আলী ঘৰ নং : 185 বয়স : 39 লিঙ্গ : পুৰুষ	CTH1043589 ফটো উপলব্ধ
502 নাম : মঃ ফাইজৰ বহমান পিতাৰ নাম: উছমান আলী ঘৰ নং : 185 বয়স : 36 লিঙ্গ : পুৰুষ	CTH2178690 ফটো উপলব্ধ	503 নাম : ইয়াছমিন চুলতানা স্বামীৰ নাম: ফেজৰ বহমান ঘৰ নং : 185 বয়স : 29 লিঙ্গ : মহিলা	CTH0547851 ফটো উপলব্ধ	504 নাম : অজিফা খাতুন স্বামীৰ নাম: চাদবৰ আলী ঘৰ নং : 186 বয়স : 39 লিঙ্গ : মহিলা	CTH1043614 ফটো উপলব্ধ
505 নাম : আবিদৰ বহমান পিতাৰ নাম: আবু হুছেইন ঘৰ নং : 146 বয়স : 28 লিঙ্গ : পুৰুষ	CTH0369017 ফটো উপলব্ধ	506 নাম : মজিনা বেগম স্বামীৰ নাম: নবি হুছেইন ঘৰ নং : 189 বয়স : 51 লিঙ্গ : মহিলা	CTH1043647 ফটো উপলব্ধ	507 নাম : নবীজান বেগম পিতাৰ নাম: চালেহৰ আলী ঘৰ নং : 189 বয়স : 35 লিঙ্গ : মহিলা	CTH0010295 ফটো উপলব্ধ
508 নাম : পতুলী বেগম স্বামীৰ নাম: আলী হুছেইন ঘৰ নং : 188 বয়স : 52 লিঙ্গ : মহিলা	CTH1043658 ফটো উপলব্ধ	509 নাম : আৰিফুল আলী পিতাৰ নাম: আলী হুছেইন ঘৰ নং : 188 বয়স : 44 লিঙ্গ : পুৰুষ	CTH1043669 ফটো উপলব্ধ	510 নাম : ওৰাজিদা বেগম পিতাৰ নাম: আৰিফুল আলী ঘৰ নং : 188 বয়স : 41 লিঙ্গ : মহিলা	CTH0010296 ফটো উপলব্ধ

511 নাম : আজিয়া বেগম পিতাৰ নাম: আলী হুছেইন ঘৰ নং : 18৮ বয়স : 38 লিঙ্গ : পুৰুষ	CTH1043670 ফটো উপলব্ধ	512 নাম : আফজল আলী পিতাৰ নাম: আলী হুছেইন ঘৰ নং : 148 বয়স : 31 লিঙ্গ : পুৰুষ	CTH0367698 ফটো উপলব্ধ	513 নাম : চুহানা চুলতানা স্বামীৰ নাম: আফজল আলী ঘৰ নং : 148 বয়স : 30 লিঙ্গ : মহিলা	CTH2417483 ফটো উপলব্ধ
514 নাম : ইমৰান হুছেইন মাতৃৰ নাম: উচৈৰা বেগম ঘৰ নং : 18৯ বয়স : 36 লিঙ্গ : পুৰুষ	CTH0010297 ফটো উপলব্ধ	515 নাম : নাজবিন চুলতানা স্বামীৰ নাম: ইমৰান হুছেইন ঘৰ নং : 149 বয়স : 31 লিঙ্গ : মহিলা	CTH0599100 ফটো উপলব্ধ	516 নাম : মালেকজান পিতাৰ নাম: আব্দুল আলি ঘৰ নং : 150 বয়স : 62 লিঙ্গ : মহিলা	CTH1043749 ফটো উপলব্ধ
517 নাম : মোছা আলী পিতাৰ নাম: আব্দুল আলী ঘৰ নং : 1৫০ বয়স : 59 লিঙ্গ : পুৰুষ	CTH1043692 ফটো উপলব্ধ	518 নাম : লিলীমাই বেগম স্বামীৰ নাম: মোছা আলী ঘৰ নং : 153 বয়স : 53 লিঙ্গ : মহিলা	CTH1043705 ফটো উপলব্ধ	519 নাম : কামৰুল ইছলাম পিতাৰ নাম: মুচা আলী ঘৰ নং : 1৫০ বয়স : 38 লিঙ্গ : পুৰুষ	CTH1043716 ফটো উপলব্ধ
520 নাম : তাজমিন বেগম স্বামীৰ নাম: কামৰুল ইছলাম ঘৰ নং : 1৫০ বয়স : 35 লিঙ্গ : মহিলা	CTH1534210 ফটো উপলব্ধ	521 নাম : বাহাৰুল ইছলাম পিতাৰ নাম: মোছা আলী ঘৰ নং : 1৫০ বয়স : 31 লিঙ্গ : পুৰুষ	CTH1043727 ফটো উপলব্ধ	522 নাম : নূৰ খাতুন লসকুৰ স্বামীৰ নাম: বাহাৰুল ইছলাম ঘৰ নং : 150 বয়স : 30 লিঙ্গ : মহিলা	CTH2253664 ফটো উপলব্ধ
523 নাম : গোলাপজান স্বামীৰ নাম: উহেদ আলী ঘৰ নং : 1৫২ বয়স : 71 লিঙ্গ : মহিলা	CTH1043750 ফটো উপলব্ধ	524 নাম : বিমা বেগম মাতৃৰ নাম: গোলাপজান ঘৰ নং : 1৫২ বয়স : 31 লিঙ্গ : মহিলা	CTH0029306 ফটো উপলব্ধ	525 নাম : আফিকন নেছা স্বামীৰ নাম: চেৰাফত আলী ঘৰ নং : 1৫৫ বয়স : 78 লিঙ্গ : মহিলা	CTH1043761 ফটো উপলব্ধ
526 নাম : চফিকুৰ ৰহমান পিতাৰ নাম: চেৰাফত আলী ঘৰ নং : 1৫৫ বয়স : 52 লিঙ্গ : পুৰুষ	CTH1043783 ফটো উপলব্ধ	527 নাম : আজিজুৰ ৰহমান পিতাৰ নাম: চেৰাফত আলী ঘৰ নং : 1৫৫ বয়স : 51 লিঙ্গ : পুৰুষ	CTH1043794 ফটো উপলব্ধ	528 নাম : হাছনা বেগম স্বামীৰ নাম: চফিকুৰ ৰহমান ঘৰ নং : 1৫৫ বয়স : 48 লিঙ্গ : মহিলা	CTH1043807 ফটো উপলব্ধ
529 নাম : চুপা বেগম স্বামীৰ নাম: লুটফুৰ ঘৰ নং : 1৫৫ বয়স : 46 লিঙ্গ : মহিলা	CTH1043818 ফটো উপলব্ধ	530 নাম : আব্দুল চাত্তাৰ আলম অন্যান্য: চফিকুৰ ৰহমান ঘৰ নং : 1৫৫ বয়স : 30 লিঙ্গ : পুৰুষ	CTH0010299 ফটো উপলব্ধ	531 নাম : আছিকুৰ ৰহমান পিতাৰ নাম: চফিকুৰ ৰহমান ঘৰ নং : 1৫৫ বয়স : 30 লিঙ্গ : পুৰুষ	CTH0030387 ফটো উপলব্ধ
532 নাম : জান্নাতুল ফিৰদৌছী স্বামীৰ নাম: আব্দুল চাত্তাৰ আলম ঘৰ নং : 1৫৫ বয়স : 28 লিঙ্গ : মহিলা	CTH0265702 ফটো উপলব্ধ	533 নাম : তমিজউদ্দিন আহমেদ পিতাৰ নাম: জেৰ আলী ঘৰ নং : 156 বয়স : 74 লিঙ্গ : পুৰুষ	CTH1043841 ফটো উপলব্ধ	534 নাম : নূৰজাহান বেগম স্বামীৰ নাম: তমিজউদ্দিন আহমেদ ঘৰ নং : 156 বয়স : 69 লিঙ্গ : মহিলা	CTH1043852 ফটো উপলব্ধ
535 নাম : নাজনীনাৰা বেগম পিতাৰ নাম: হাবিবুৰ ৰহমান ঘৰ নং : 1৫৬ বয়স : 56 লিঙ্গ : পুৰুষ	CTH1043830 ফটো উপলব্ধ	536 নাম : লুটফুৰ ৰহমান পিতাৰ নাম: চেৰাফত আলী ঘৰ নং : 1৫৬ বয়স : 49 লিঙ্গ : পুৰুষ	CTH1043829 ফটো উপলব্ধ	537 নাম : নজৰুল ইছলাম পিতাৰ নাম: তমিজউদ্দিন আহমেদ ঘৰ নং : 156 বয়স : 49 লিঙ্গ : পুৰুষ	CTH1043863 ফটো উপলব্ধ
538 নাম : নূৰুল ইছলাম পিতাৰ নাম: তমিজউদ্দিন আহমেদ ঘৰ নং : 156 বয়স : 42 লিঙ্গ : পুৰুষ	CTH1043874 ফটো উপলব্ধ	539 নাম : আব্দুল্লা হুছেইন পিতাৰ নাম: লুটফুৰ ৰহমান ঘৰ নং : 156 বয়স : 27 লিঙ্গ : পুৰুষ	CTH0469312 ফটো উপলব্ধ	540 নাম : চেমি আহমেদ পিতাৰ নাম: লুটফুৰ ৰহমান ঘৰ নং : 156 বয়স : 23 লিঙ্গ : মহিলা	CTH4658530 ফটো উপলব্ধ



541 নাম : নাহিদ ৰহমান পিতাৰ নাম: হৰিবুৰ ৰহমান ঘৰ নং : 156 বয়স : 23 লিঙ্গ : পুৰুষ	NIU0014498 ফটো উপলব্ধ	542 নাম : বলকেছ বিবি স্বামীৰ নাম: মফিজ্য.দ্দিন ঘৰ নং : 159 বয়স : 79 লিঙ্গ : মহিলা	CTH1043909 ফটো উপলব্ধ	543 নাম : হুছেইন হুছেইন পিতাৰ নাম: মফিজ উদ্দিন ঘৰ নং : 159 বয়স : 45 লিঙ্গ : পুৰুষ	CTH1043921 ফটো উপলব্ধ
544 নাম : অমিৰ হুছেইন পিতাৰ নাম: মফিজ উদ্দিন ঘৰ নং : 159 বয়স : 42 লিঙ্গ : পুৰুষ	CTH1043932 ফটো উপলব্ধ	545 নাম : মামনি খাতুন স্বামীৰ নাম: আৰিৰ হুছেইন ঘৰ নং : 157 বয়স : 24 লিঙ্গ : মহিলা	CTH0598714 ফটো উপলব্ধ	546 নাম : মাজিনা খাতুন স্বামীৰ নাম: মুসাদ্দিকুৰ ৰহমান ঘৰ নং : 157 বয়স : 22 লিঙ্গ : মহিলা	NIU0147702 ফটো উপলব্ধ
547 নাম : জাইদুৰ ৰহমান পিতাৰ নাম: আব্দুল আলী ঘৰ নং : 158 বয়স : 42 লিঙ্গ : পুৰুষ	CTH1043965 ফটো উপলব্ধ	548 নাম : আমিৰুন নেছা স্বামীৰ নাম: জাইদুৰ ৰহমান ঘৰ নং : 158 বয়স : 39 লিঙ্গ : মহিলা	CTH1043976 ফটো উপলব্ধ	549 নাম : বুনজোনা বেগম স্বামীৰ নাম: হজৰত আলী ঘৰ নং : 158 বয়স : 38 লিঙ্গ : মহিলা	CTH0010300 ফটো উপলব্ধ
550 নাম : মোক্তাৰ হুছেইন পিতাৰ নাম: মফিজ্য.দ্দিন ঘৰ নং : 159 বয়স : 57 লিঙ্গ : পুৰুষ	CTH1043987 ফটো উপলব্ধ	#2 551 নাম : ফাতেমা বিবি স্বামীৰ নাম: ছামচুল আলী ঘৰ নং : 159 বয়স : 56 লিঙ্গ : মহিলা	CTH1044004 ফটো উপলব্ধ	552 নাম : আটাউৰ ৰহমান পিতাৰ নাম: ছামচুল আলী ঘৰ নং : 159 বয়স : 49 লিঙ্গ : পুৰুষ	CTH1044015 ফটো উপলব্ধ
#2 553 নাম : বেহেনা বেগম স্বামীৰ নাম: আটাউৰ ৰহমান ঘৰ নং : 159 বয়স : 47 লিঙ্গ : মহিলা	CTH0031856 ফটো উপলব্ধ	554 নাম : চালেহোৰ ৰহমান পিতাৰ নাম: ছামচুল আলী ঘৰ নং : 159 বয়স : 42 লিঙ্গ : পুৰুষ	CTH1044026 ফটো উপলব্ধ	555 নাম : চুৰেৰা বেগম স্বামীৰ নাম: চালেহোৰ ৰহমান ঘৰ নং : 159 বয়স : 42 লিঙ্গ : মহিলা	NIU0134155 ফটো উপলব্ধ
#2 556 নাম : জোছেফ ৰহমান পিতাৰ নাম: ছামচুল আলী ঘৰ নং : 159 বয়স : 39 লিঙ্গ : পুৰুষ	CTH0010301 ফটো উপলব্ধ	557 নাম : জিয়াউৰ ৰহমান পিতাৰ নাম: ছামচুল আলী ঘৰ নং : 159 বয়স : 39 লিঙ্গ : পুৰুষ	CTH1044037 ফটো উপলব্ধ	558 নাম : মহিবুৰ ৰহমান পিতাৰ নাম: ছামচুল আলী ঘৰ নং : 159 বয়স : 36 লিঙ্গ : পুৰুষ	CTH0010302 ফটো উপলব্ধ
559 নাম : মুস্তাফিজুৰ ৰহমান পিতাৰ নাম: মুক্তাৰ হুছেইন ঘৰ নং : 159 বয়স : 31 লিঙ্গ : পুৰুষ	CTH0032177 ফটো উপলব্ধ	560 নাম : মুছাদ্দিকুৰ ৰহমান পিতাৰ নাম: মুক্তাৰ হুছেইন ঘৰ নং : 159 বয়স : 28 লিঙ্গ : পুৰুষ	NIU0089110 ফটো উপলব্ধ	561 নাম : মফতাৰুল হুছেইন পিতাৰ নাম: মুক্তাৰ হুছেইন ঘৰ নং : 159 বয়স : 25 লিঙ্গ : পুৰুষ	NIU0089185 ফটো উপলব্ধ
562 নাম : ইমান আলী পিতাৰ নাম: কুঞ্জৰ আলী ঘৰ নং : 160 বয়স : 62 লিঙ্গ : পুৰুষ	CTH1044048 ফটো উপলব্ধ	563 নাম : ৰোজনা বেগম স্বামীৰ নাম: ইমান আলী ঘৰ নং : 160 বয়স : 52 লিঙ্গ : মহিলা	CTH1044059 ফটো উপলব্ধ	564 নাম : বিজাউল হুছেইন পিতাৰ নাম: ইমান আলী ঘৰ নং : 160 বয়স : 34 লিঙ্গ : পুৰুষ	CTH1044491 ফটো উপলব্ধ
565 নাম : মোস্তাকিন হুছেইন পিতাৰ নাম: ইমান আলী ঘৰ নং : 160 বয়স : 30 লিঙ্গ : পুৰুষ	CTH1044480 ফটো উপলব্ধ	566 নাম : পাৰবিন বেগম স্বামীৰ নাম: বিজাউল হুছেইন ঘৰ নং : 160 বয়স : 30 লিঙ্গ : মহিলা	CTH0241273 ফটো উপলব্ধ	567 নাম : জয়নেছা স্বামীৰ নাম: হুছেইন আলী ঘৰ নং : 161 বয়স : 79 লিঙ্গ : মহিলা	CTH1044071 ফটো উপলব্ধ
568 নাম : জয়নাল আবদিন পিতাৰ নাম: হুছেইন আলী ঘৰ নং : 161 বয়স : 44 লিঙ্গ : পুৰুষ	CTH1044082 ফটো উপলব্ধ	569 নাম : বিনোৱাৰা বেগম স্বামীৰ নাম: জয়নাল আবদিন ঘৰ নং : 161 বয়স : 39 লিঙ্গ : মহিলা	CTH1044093 ফটো উপলব্ধ	570 নাম : বাইহান আলী পিতাৰ নাম: জয়নাল আবদিন ঘৰ নং : 161 বয়স : 20 লিঙ্গ : পুৰুষ	NIU0001974 ফটো উপলব্ধ



571	CTH1044117	ফটো উপলব্ধ	572	CTH1044128	ফটো উপলব্ধ	573	CTH1044140	ফটো উপলব্ধ
নাম : নেকবৰ আলী পিতাৰ নাম: আব্দুল বাৰেক ঘৰ নং : ১৬৩ বয়স : 49 লিঙ্গ : পুৰুষ			নাম : কুলচুমা বেগম স্বামীৰ নাম: নেকবৰ আলী ঘৰ নং : ১৬৩ বয়স : 44 লিঙ্গ : মহিলা			নাম : গোলাপজান স্বামীৰ নাম: আকবৰ আলী ঘৰ নং : ১৬৪ বয়স : 49 লিঙ্গ : মহিলা		
574	CTH2178689	ফটো উপলব্ধ	575	CTH0368019	ফটো উপলব্ধ	576	CTH1044151	ফটো উপলব্ধ
নাম : নাফিৰুন নেছা স্বামীৰ নাম: ছহিদুল ইছলাম ঘৰ নং : ১৬৪ বয়স : 32 লিঙ্গ : মহিলা			নাম : বুন বেগম পিতাৰ নাম: আকবৰ আলী ঘৰ নং : 164 বয়স : 26 লিঙ্গ : মহিলা			নাম : আতৰ আলী পিতাৰ নাম: আব্দুল বাৰেক ঘৰ নং : ১৬৫ বয়স : 52 লিঙ্গ : পুৰুষ		
577	CTH1044162	ফটো উপলব্ধ	578	CTH0035196	ফটো উপলব্ধ	579	CTH0586677	ফটো উপলব্ধ
নাম : ছাজিদা বেগম স্বামীৰ নাম: আতৰ আলী ঘৰ নং : ১৬৫ বয়স : 49 লিঙ্গ : মহিলা			নাম : মঃ ছহিদুল ইছলাম পিতাৰ নাম: আতৰ আলী ঘৰ নং : ১৬৫ বয়স : 33 লিঙ্গ : পুৰুষ			নাম : অফি জ্বৰ বহমান পিতাৰ নাম: আতৰ আলী ঘৰ নং : ১৬৫ বয়স : 31 লিঙ্গ : পুৰুষ		
580	CTH0599068	ফটো উপলব্ধ	581	CTH0586719	ফটো উপলব্ধ	582	CTH1044184	ফটো উপলব্ধ
নাম : বিপ্লনা বেগম লসকৰ স্বামীৰ নাম: ছহিদুল ইছলাম ঘৰ নং : ১৬৫ বয়স : 26 লিঙ্গ : মহিলা			নাম : অহিদুৰ বহমান পিতাৰ নাম: আতৰ আলী ঘৰ নং : ১৬৫ বয়স : 24 লিঙ্গ : পুৰুষ			নাম : বনজিয়া বেগম স্বামীৰ নাম: আঃমতিন ঘৰ নং : ১৬৬ বয়স : 47 লিঙ্গ : মহিলা		
583	NIU0109918	ফটো উপলব্ধ	584	CTH1044195	ফটো উপলব্ধ	585	CTH1044208	ফটো উপলব্ধ
নাম : মাফবুহা বেগম মাতৃৰ নাম: বনজিয়া বেগম ঘৰ নং : ১৬৬ বয়স : 20 লিঙ্গ : মহিলা			নাম : ইমামুল হক পিতাৰ নাম: মুজাম্মিল ঘৰ নং : ১৬৭ বয়স : 57 লিঙ্গ : পুৰুষ			নাম : মজিদা বেগম স্বামীৰ নাম: ইমামুল হক ঘৰ নং : ১৬৭ বয়স : 44 লিঙ্গ : মহিলা		
586	CTH2281525	ফটো উপলব্ধ	587	NIU0147694	ফটো উপলব্ধ	588	CTH1044219	ফটো উপলব্ধ
নাম : টিলা মণি বেগম স্বামীৰ নাম: ইনামুল হক ঘৰ নং : ১৬৭ বয়স : 24 লিঙ্গ : মহিলা			নাম : গুলচেহেৰা বেগম পিতাৰ নাম: ইমামুল হক ঘৰ নং : 167 বয়স : 19 লিঙ্গ : মহিলা			নাম : তৰিক আলী পিতাৰ নাম: মজুৰা শেখ ঘৰ নং : ১৬৮ বয়স : 52 লিঙ্গ : পুৰুষ		
589	CTH1044220	ফটো উপলব্ধ	590	CTH0548685	ফটো উপলব্ধ	591	CTH2281111	ফটো উপলব্ধ
নাম : ছফৰা বেগম স্বামীৰ নাম: তৰিক আলী ঘৰ নং : ১৬৮ বয়স : 49 লিঙ্গ : মহিলা			নাম : চাজিদুৰ বহমান পিতাৰ নাম: তৰিক আলী ঘৰ নং : 168 বয়স : 24 লিঙ্গ : পুৰুষ			নাম : জেচমিন বেগম স্বামীৰ নাম: চাজিদুৰ বহমান ঘৰ নং : 168 বয়স : 23 লিঙ্গ : মহিলা		
E 592	CTH1044231	ফটো উপলব্ধ	593	CTH1044242	ফটো উপলব্ধ	594	CTH1044286	ফটো উপলব্ধ
নাম : আব্দুল হাই পিতাৰ নাম: স্বচমত আলী ঘৰ নং : ১৬৯ বয়স : 67 লিঙ্গ : পুৰুষ			নাম : বেজিনা খাতুন স্বামীৰ নাম: আব্দুল হাই ঘৰ নং : ১৬৯ বয়স : 55 লিঙ্গ : মহিলা			নাম : আৰিফুল আলী পিতাৰ নাম: আব্দুল হাই ঘৰ নং : ১৬৯ বয়স : 45 লিঙ্গ : পুৰুষ		
595	CTH1044297	ফটো উপলব্ধ	596	CTH1044300	ফটো উপলব্ধ	597	CTH0010303	ফটো উপলব্ধ
নাম : আয়ুব খান পিতাৰ নাম: আব্দুল হাই ঘৰ নং : ১৬৯ বয়স : 39 লিঙ্গ : পুৰুষ			নাম : জিনআৰা বেগম স্বামীৰ নাম: আয়ুব খান ঘৰ নং : ১৬৯ বয়স : 37 লিঙ্গ : মহিলা			নাম : ওৱাজিদল হক পিতাৰ নাম: আব্দুল হাই ঘৰ নং : ১৬৯ বয়স : 34 লিঙ্গ : পুৰুষ		
598	CTH0311118	ফটো উপলব্ধ	599	NIU0077933	ফটো উপলব্ধ	600	CTH0382416	ফটো উপলব্ধ
নাম : বেজিয়া খাতুন পিতাৰ নাম: আটিকুৰ বহমান ঘৰ নং : ১৬৯ বয়স : 32 লিঙ্গ : পুৰুষ			নাম : আজিজ খান পিতাৰ নাম: আয়ুব খান ঘৰ নং : 169 বয়স : 19 লিঙ্গ : পুৰুষ			নাম : আমিনুল হক পিতাৰ নাম: আদিল আলী ঘৰ নং : ১৬৯ (ক) বয়স : 30 লিঙ্গ : পুৰুষ		



601 নাম : আদিল আলী পিতাৰ নাম: আব্দুল হাই ঘৰ নং : ১৬৯ক বয়স : 53 লিঙ্গ : পুৰুষ	CTH1044311 ফটো উপলব্ধ	602 নাম : বুবি বেগম স্বামীৰ নাম: আদিল আলী ঘৰ নং : ১৬৯ক বয়স : 49 লিঙ্গ : মহিলা	CTH1044322 ফটো উপলব্ধ	603 নাম : ফাতেমা বিবি স্বামীৰ নাম: নবাব আলী ঘৰ নং : 172 বয়স : 57 লিঙ্গ : মহিলা	CTH1044344 ফটো উপলব্ধ
604 নাম : আব্দৰ ৰফিক পিতাৰ নাম: নবাব আলী ঘৰ নং : 172 বয়স : 32 লিঙ্গ : পুৰুষ	CTH0010304 ফটো উপলব্ধ	R 605 নাম : নুৰেজা খাতুন স্বামীৰ নাম: আব্দৰ ৰফিক ঘৰ নং : ১৭৩ বয়স : 30 লিঙ্গ : মহিলা	CTH0381996 ফটো উপলব্ধ	606 নাম : নুৰেজা খাতুন স্বামীৰ নাম: আব্দৰ ৰফিক ঘৰ নং : 172 বয়স : 28 লিঙ্গ : মহিলা	CTH0368035 ফটো উপলব্ধ
607 নাম : চাইফদিন আলিআলী পিতাৰ নাম: ছামচুল হক ঘৰ নং : ১৭৩ বয়স : 54 লিঙ্গ : পুৰুষ	CTH1044355 ফটো উপলব্ধ	608 নাম : হাছিনা বেগম স্বামীৰ নাম: চাইফদিন ঘৰ নং : ১৭৩ বয়স : 49 লিঙ্গ : মহিলা	CTH1044366 ফটো উপলব্ধ	609 নাম : ইনা বেগম স্বামীৰ নাম: মুন্না আহমেদ ঘৰ নং : ১৭৩ বয়স : 22 লিঙ্গ : মহিলা	CTH2281517 ফটো উপলব্ধ
610 নাম : মকবুল হক পিতাৰ নাম: ৰিয়াচত আলী ঘৰ নং : ১৭৪ বয়স : 57 লিঙ্গ : পুৰুষ	CTH1044377 ফটো উপলব্ধ	611 নাম : জ্যোত্স্না বেগম স্বামীৰ নাম: মকবুল হক ঘৰ নং : ১৭৪ বয়স : 52 লিঙ্গ : মহিলা	CTH1044388 ফটো উপলব্ধ	612 নাম : চুমি বেগম পিতাৰ নাম: মকবুল হক ঘৰ নং : 174 বয়স : 24 লিঙ্গ : মহিলা	CTH0543652 ফটো উপলব্ধ
613 নাম : চবেৰা খাতুন পিতাৰ নাম: মকবুল হক ঘৰ নং : 174 বয়স : 19 লিঙ্গ : মহিলা	NIU0091066 ফটো উপলব্ধ	614 নাম : মঞ্জু দেবী স্বামীৰ নাম: কুমুদ নাথ ঘৰ নং : ১৭৫ বয়স : 44 লিঙ্গ : মহিলা	CTH1044399 ফটো উপলব্ধ	615 নাম : ছাহাদিন আলী পিতাৰ নাম: বাহাৰ আলী ঘৰ নং : ১৭৬ বয়স : 52 লিঙ্গ : পুৰুষ	CTH1044402 ফটো উপলব্ধ
616 নাম : ৰঞ্জিয়া বেগম স্বামীৰ নাম: ছাহাদিন আলী ঘৰ নং : 176 বয়স : 39 লিঙ্গ : মহিলা	CTH2271336 ফটো উপলব্ধ	R 617 নাম : ৰঞ্জিয়া বেগম পিতাৰ নাম: ছাহাদিন আলী ঘৰ নং : ১৭৬ বয়স : 37 লিঙ্গ : মহিলা	CTH1339839 ফটো উপলব্ধ	618 নাম : আৰিবা খাতুন পিতাৰ নাম: তাজনুৰ আলী ঘৰ নং : 301301 বয়স : 26 লিঙ্গ : মহিলা	CTH2281103 ফটো উপলব্ধ
619 নাম : তফজুল হক পিতাৰ নাম: আজিজুৰ ৰহমান ঘৰ নং : 457 বয়স : 52 লিঙ্গ : পুৰুষ	CTH1042553 ফটো উপলব্ধ	620 নাম : জিলী বেগম স্বামীৰ নাম: তফজুল হক ঘৰ নং : 457 বয়স : 52 লিঙ্গ : মহিলা	CTH1042564 ফটো উপলব্ধ	# 621 নাম : মেৰিনা বেগম স্বামীৰ নাম: আজিজুৰ ৰহমান ঘৰ নং : 155 বয়স : 39 লিঙ্গ : মহিলা	CTH0463661 ফটো উপলব্ধ
622 নাম : ছাহেদ আলী পিতাৰ নাম: ৰহি সেখ ঘৰ নং : 106 বয়স : 52 লিঙ্গ : পুৰুষ	CTH1041925 ফটো উপলব্ধ	# 623 নাম : আকবৰ আলী পিতাৰ নাম: আব্দুলবাৰেক ঘৰ নং : 164 বয়স : 42 লিঙ্গ : পুৰুষ	CTH1044139 ফটো উপলব্ধ		



624	1	NIU0153742	ফটো উপলব্ধ	নাম : দীপমনি আহমেদ পিতাৰ নাম: পদ্মা আলী ঘৰ নং : 72 বয়স : 19 লিঙ্গ : পুৰুষ
625	1	NIU0155499	ফটো উপলব্ধ	নাম : আনাৰুল ইছলাম মাতৃৰ নাম: আজিফা খাতুন ঘৰ নং : 146 বয়স : 20 লিঙ্গ : পুৰুষ
626	1	NIU0155507	ফটো উপলব্ধ	নাম : অসমী বৰদলৈ পাতৰ স্বামীৰ নাম: পবিত্ৰ পাতৰ ঘৰ নং : 88 বয়স : 27 লিঙ্গ : মহিলা
627	1	NIU0155515	ফটো উপলব্ধ	নাম : পাৰবিনা খাতুন মাতৃৰ নাম: আজিফা খাতুন ঘৰ নং : 146 বয়স : 18 লিঙ্গ : মহিলা
628	1	NIU0155598	ফটো উপলব্ধ	নাম : হাৰিমুন ইয়াছমিন পিতাৰ নাম: হাম্মান আলী ঘৰ নং : 128 বয়স : 18 লিঙ্গ : মহিলা
629	1	NIU0156521	ফটো উপলব্ধ	নাম : ছাজিদা বেগম স্বামীৰ নাম: ফাৰুক আহমেদ ঘৰ নং : 72 বয়স : 26 লিঙ্গ : মহিলা
630	1	NIU0157370	ফটো উপলব্ধ	নাম : পবিত্ৰ পাতৰ পিতাৰ নাম: প্ৰবীন বৰদলৈ ঘৰ নং : 61 বয়স : 27 লিঙ্গ : পুৰুষ
631	1	NIU0157479	ফটো উপলব্ধ	নাম : বুমা বেগম স্বামীৰ নাম: বজব আলি ঘৰ নং : 115 বয়স : 24 লিঙ্গ : মহিলা
632	1	NIU0157495	ফটো উপলব্ধ	নাম : শৰিফুল্লা ইছলাম পিতাৰ নাম: বকতাৰ আলী ঘৰ নং : 83 বয়স : 19 লিঙ্গ : পুৰুষ
633	1	NIU0157503	ফটো উপলব্ধ	নাম : মফিজা খাতুন স্বামীৰ নাম: আশ্ফিদুৰ বহমান ঘৰ নং : 78 বয়স : 18 লিঙ্গ : মহিলা
634	1	NIU0157529	ফটো উপলব্ধ	নাম : মুশ্বিৰ হুছেইন পিতাৰ নাম: গৰিবুল্লা আলী ঘৰ নং : 115 বয়স : 18 লিঙ্গ : পুৰুষ
635	1	NIU0157537	ফটো উপলব্ধ	নাম : বহিমা বেগম স্বামীৰ নাম: শৰিফুল্লা ইছলাম ঘৰ নং : 83 বয়স : 22 লিঙ্গ : মহিলা
636	1	NIU0157545	ফটো উপলব্ধ	নাম : অশ্ফিদুৰ বহমান পিতাৰ নাম: মনচুৰ আলী ঘৰ নং : 78 বয়স : 31 লিঙ্গ : পুৰুষ
637	1	NIU0157560	ফটো উপলব্ধ	নাম : নবনীতা পাতৰ পিতাৰ নাম: জীৱকৃষ্ণ পাতৰ ঘৰ নং : 78 বয়স : 20 লিঙ্গ : মহিলা
638	1	NIU0157578	ফটো উপলব্ধ	নাম : গীতিকা দেৱী স্বামীৰ নাম: নয়ন জ্যোতি নাথ ঘৰ নং : 86 বয়স : 19 লিঙ্গ : মহিলা
639	1	CNF1589215	ফটো উপলব্ধ	নাম : গীতা পাতৰ স্বামীৰ নাম: প্ৰবিত্ৰ পাতৰ ঘৰ নং : 83 বয়স : 45 লিঙ্গ : মহিলা
640	1	NIU0176552	ফটো উপলব্ধ	নাম : ফৰিদুল ইছলাম পিতাৰ নাম: জাকিৰ হুছেইন ঘৰ নং : 28 বয়স : 24 লিঙ্গ : পুৰুষ
641	1	NIU0176602	ফটো উপলব্ধ	নাম : ইয়াৰুল হক পিতাৰ নাম: মনু আলী ঘৰ নং : 53 বয়স : 20 লিঙ্গ : পুৰুষ
642	1	NIU0176610	ফটো উপলব্ধ	নাম : আচফিল আলী পিতাৰ নাম: আতৰ আলী ঘৰ নং : 04 বয়স : 18 লিঙ্গ : পুৰুষ
643	1	NIU0176628	ফটো উপলব্ধ	নাম : ছামিম আহমেদ পিতাৰ নাম: তালেব আলী ঘৰ নং : 73 বয়স : 18 লিঙ্গ : পুৰুষ
644	1	NIU0176636	ফটো উপলব্ধ	নাম : ববিতা বেগম স্বামীৰ নাম: সোণামনি হক ঘৰ নং : 132 বয়স : 22 লিঙ্গ : মহিলা
645	1	NIU0176685	ফটো উপলব্ধ	নাম : বলবল হুছেইন পিতাৰ নাম: ৰফিকুল আলী ঘৰ নং : 114 বয়স : 19 লিঙ্গ : পুৰুষ
646	1	NIU0176701	ফটো উপলব্ধ	নাম : হাছিনা খাতুন স্বামীৰ নাম: আব্দুল হাছিম ঘৰ নং : 116 বয়স : 21 লিঙ্গ : মহিলা
647	1	NIU0178384	ফটো উপলব্ধ	নাম : মইনা বেগম স্বামীৰ নাম: আনোৱাৰ হুছেইন ঘৰ নং : 101 বয়স : 23 লিঙ্গ : মহিলা
648	1	NIU0178392	ফটো উপলব্ধ	নাম : আৰজিনা বেগম পিতাৰ নাম: আৰছাদ আলী ঘৰ নং : 40 বয়স : 18 লিঙ্গ : মহিলা
649	1	NIU0178400	ফটো উপলব্ধ	নাম : আচিফ আলী পিতাৰ নাম: নূৰ ইছলাম ঘৰ নং : 63 বয়স : 22 লিঙ্গ : পুৰুষ
650	1	CNF2000217	ফটো উপলব্ধ	নাম : ফাতেমা খাতুন পিতাৰ নাম: আব্দুল হামিদ ঘৰ নং : 115 বয়স : 34 লিঙ্গ : মহিলা
651	1	CTH0010899	ফটো উপলব্ধ	নাম : চাহানাৰা আখতাৰা পিতাৰ নাম: আলম পাটোৱাৰী ঘৰ নং : 81 বয়স : 38 লিঙ্গ : মহিলা
652	1	NIU0184333	ফটো উপলব্ধ	নাম : জেৰিবা বেগম মাতৃৰ নাম: বগী বেগম ঘৰ নং : 25 বয়স : 19 লিঙ্গ : মহিলা
653	1	NIU0184341	ফটো উপলব্ধ	নাম : আৰফিন চুলতানা পিতাৰ নাম: আজিজুৰ ৰহমান ঘৰ নং : 155 বয়স : 18 লিঙ্গ : মহিলা



654	1	NIU0184432
নাম : ফৰিদা খাতুন স্বামীৰ নাম : মমিন আলী ঘৰ নং : 117 বয়স : 21 লিঙ্গ : মহিলা		ফটো উপলব্ধ

655	1	NIU0185181
নাম : তাৰজিনা বেগম স্বামীৰ নাম : আবুল হুছেইন ঘৰ নং : 24 বয়স : 19 লিঙ্গ : মহিলা		ফটো উপলব্ধ

656	1	NIU0185439
নাম : আৰজিনা বেগম পিতাৰ নাম : আৰছাদ আলী ঘৰ নং : 40 বয়স : 18 লিঙ্গ : মহিলা		ফটো উপলব্ধ



ভোটাৰৰ সাৰাংশ

A) ভোটাৰৰ সংখ্যা

	তালিকাৰ প্ৰকাৰ	তালিকাৰ চিনাক্তকৰণ	ভোটাৰৰ সংখ্যা							
			পুৰুষ	মহিলা	৩য় লিঙ্গ	মুঠ				
I	মূল তালিকা	মূল তালিকা	বিশেষ সংশোধন, 2026 চনৰ পূৰ্বৰ 2025 চনৰ মূল তালিকাৰ লগত থকা সংযোজন সমূহ একত্ৰিতকৰন কৰা তালিকা।				308	315	0	623
II	যোগ তালিকা	পৰিপূৰক 1	বিশেষ সংক্ষিপ্ত সংশোধন, 2026				12	21	0	33
		পৰিপূৰক 2	অনবিচ্ছিন্ন সংশোধন 2026				0	0	0	0
			মুঠ				12	21	0	33
III	বিয়োজন তালিকা	পৰিপূৰক 1	বিশেষ সংক্ষিপ্ত সংশোধন, 2026				17	15	0	32
		পৰিপূৰক 2	অনবিচ্ছিন্ন সংশোধন 2026				0	0	0	0
			মুঠ				17	15	0	32
IV	লিংগ ক্ষেত্ৰত পৰিবৰ্তনৰ বাবে পাৰ্থক্য					0	0	0	0	
এই সংশোধনৰ পিছত ভোটাৰ তালিকাত ভোটাৰৰ মুঠ সংখ্যা (I+II-III+IV)						303	321	0	624	

B) শুধৰনীৰ সংখ্যা

তালিকাৰ প্ৰকাৰ	তালিকাৰ চিনাক্তকৰণ	শুধৰনীৰ সংখ্যা
পৰিপূৰক 1	বিশেষ সংক্ষিপ্ত সংশোধন, 2026	6
পৰিপূৰক 2	অনবিচ্ছিন্ন সংশোধন 2026	5
	মুঠ	11

নিৰ্বাচক পঞ্জীয়ন বিষয়াৰ স্বাক্ষৰ

E-মূত, S-স্থানান্তৰিত/ বাসস্থান পৰিবৰ্তন, R-প্ৰতিলিপি, M-নিখোজ, Q-অযোগ্য