



ভোটাৰ তালিকা 2026 S03 অসম

বিধানসভা সমষ্টিৰ নম্বৰ, নাম আৰু সংৰক্ষণৰ স্থিতি : 54 - মৰিগাওঁ (সাধাৰণ)		খণ্ড নং : 125																			
এই বিধানসভা সমষ্টিত কোন সংসদীয় সমষ্টিৰ অন্তৰ্গত তাৰ নম্বৰ, নাম আৰু সংৰক্ষণ স্থিতি : 9 - নগাঁও (সাধাৰণ)																					
1. সংশোধনৰ বিৱৰণ																					
সংশোধনৰ বছৰ	2026	তালিকাৰ চিনাক্তকৰণ																			
ভিত্তি তাৰিখ	01-04-2026	বিশেষ সংশোধন, 2026 চনৰ পূৰ্বৰ 2025 চনৰ মূল তালিকাৰ লগত থকা সংযোজন সমূহ একত্ৰিতকৰণ কৰা তালিকা।																			
সংশোধনৰ প্ৰকাৰ	বিশেষ সংশোধন 2026																				
প্ৰকাশনৰ তাৰিখ	23-03-2026																				
2. খণ্ড আৰু ভোটগ্ৰহন কেন্দ্ৰৰ বিৱৰণ																					
খণ্ডৰ অন্তৰ্গত এলেকা সমূহৰ নম্বৰ আৰু নাম																					
1-মিকিৰগাওঁ	<table border="1" style="width: 100%; border-collapse: collapse;"> <tr> <td>মূল চহৰ/গাওঁ</td> <td>: মিকিৰগাওঁ</td> </tr> <tr> <td>ৱাৰ্ড নং</td> <td>:</td> </tr> <tr> <td>ডাকঘৰ</td> <td>: জালুগুটি (অংশ-৩)</td> </tr> <tr> <td>পুলিচ থানা</td> <td>: মিকিৰভেটা (অংশ-২)</td> </tr> <tr> <td>ব্লক</td> <td>: কপিলি (অংশ)</td> </tr> <tr> <td>ৰাজহ চক্ৰ</td> <td>: মিকিৰভেটা</td> </tr> <tr> <td>জিলা</td> <td>: মৰিগাওঁ</td> </tr> <tr> <td>পিনকোড</td> <td>: 782104</td> </tr> </table>					মূল চহৰ/গাওঁ	: মিকিৰগাওঁ	ৱাৰ্ড নং	:	ডাকঘৰ	: জালুগুটি (অংশ-৩)	পুলিচ থানা	: মিকিৰভেটা (অংশ-২)	ব্লক	: কপিলি (অংশ)	ৰাজহ চক্ৰ	: মিকিৰভেটা	জিলা	: মৰিগাওঁ	পিনকোড	: 782104
মূল চহৰ/গাওঁ	: মিকিৰগাওঁ																				
ৱাৰ্ড নং	:																				
ডাকঘৰ	: জালুগুটি (অংশ-৩)																				
পুলিচ থানা	: মিকিৰভেটা (অংশ-২)																				
ব্লক	: কপিলি (অংশ)																				
ৰাজহ চক্ৰ	: মিকিৰভেটা																				
জিলা	: মৰিগাওঁ																				
পিনকোড	: 782104																				
3. ভোটগ্ৰহন কেন্দ্ৰৰ বিৱৰণ																					
ভোটগ্ৰহন কেন্দ্ৰৰ নম্বৰ আৰু নাম :	ভোটগ্ৰহন কেন্দ্ৰৰ প্ৰকাৰ (পুৰুষ/মহিলা/সাধাৰণ)		সাধাৰন																		
125 - বৰবিলা এল.পি. স্কুল (মধ্য)	খণ্ডৰ অন্তৰ্গত সহায়ক ভোটগ্ৰহন কেন্দ্ৰৰ সংখ্যা :		0																		
ভোটগ্ৰহন কেন্দ্ৰৰ ঠিকনা :	বৰবিলা প্ৰাথমিক বিদ্যালয়, ৰোম নং-৩, মিকিৰগাওঁ																				
4. ভোটাৰৰ সংখ্যা																					
আৰম্ভনি ক্ৰমিক নং	শেষ ক্ৰমিক নং	মুঠ ভোটাৰ																			
		পুৰুষ	মহিলা	৩য় লিঙ্গ	মুঠ																
1	643	299	300	0	599																

নিৰ্বাচক পঞ্জীয়ন বিষয়াৰ স্বাক্ষৰ

Nazri Naksha



Google Map View



Polling Station Building Front View



ভোটগ্ৰহন কেন্দ্ৰৰ সন্মুখৰ দৃশ্য



Cad View

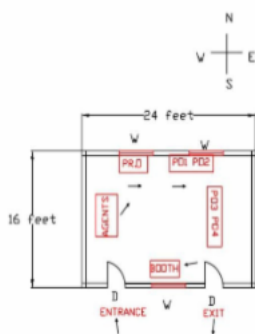

Key MAP View

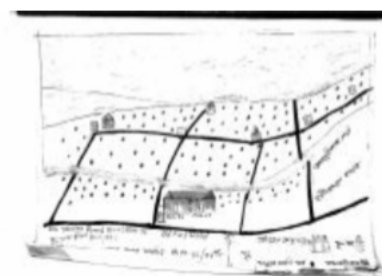



1 নাম : চিয়াজুল আলী পিতাৰ নাম : ইয়াজ.ত আলী ঘৰ নং : 00 বয়স : 25 লিঙ্গ : পুৰুষ	CTH0565291 ফটো উপলব্ধ	2 নাম : বেকিবত আলী পিতাৰ নাম : ইয়াজ.ত আলী ঘৰ নং : 00 বয়স : 25 লিঙ্গ : পুৰুষ	CTH0565168 ফটো উপলব্ধ	3 নাম : এলিজা বেগম স্বামীৰ নাম : আমিৰত আলী ঘৰ নং : 15 বয়স : 32 লিঙ্গ : মহিলা	CTH0566711 ফটো উপলব্ধ
4 নাম : জৰি ইংতি পিতাৰ নাম : ভোগেশ্বৰ ইংতি ঘৰ নং : 017 বয়স : 34 লিঙ্গ : মহিলা	NIU0136796 ফটো উপলব্ধ	S 5 নাম : বাজা মজুমদাৰ পিতাৰ নাম : প্ৰবীৰ মজুমদাৰ ঘৰ নং : 30 বয়স : 30 লিঙ্গ : পুৰুষ	CTH0387282 ফটো উপলব্ধ	S 6 নাম : দীপজ্যোতি মজুমদাৰ মাতৃৰ নাম : মিতালী মজুমদাৰ ঘৰ নং : 39 বয়স : 31 লিঙ্গ : পুৰুষ	CTH0396879 ফটো উপলব্ধ
7 নাম : চয়নিকা ইংতি পিতাৰ নাম : জয়ন্ত ইংতি ঘৰ নং : 63 বয়স : 20 লিঙ্গ : মহিলা	NIU0101329 ফটো উপলব্ধ	8 নাম : চফিকুল ইছলাম মাতৃৰ নাম : হনুফা বেগম ঘৰ নং : 65 বয়স : 27 লিঙ্গ : পুৰুষ	CTH0496257 ফটো উপলব্ধ	9 নাম : আসিক আলী পিতাৰ নাম : নজিবতদদীন আহমেদ ঘৰ নং : 73 বয়স : 31 লিঙ্গ : পুৰুষ	CTH0496349 ফটো উপলব্ধ
S 10 নাম : নুমলি বেগম স্বামীৰ নাম : ইয়াজুল হুছেইন ঘৰ নং : 82 বয়স : 32 লিঙ্গ : মহিলা	CTH0383430 ফটো উপলব্ধ	11 নাম : বিতুল আলী পিতাৰ নাম : হাছেন আলী ঘৰ নং : 105 বয়স : 32 লিঙ্গ : পুৰুষ	CTH0392563 ফটো উপলব্ধ	12 নাম : বাহুল আলী পিতাৰ নাম : হাছেন আলী ঘৰ নং : 105 বয়স : 29 লিঙ্গ : পুৰুষ	CTH0392712 ফটো উপলব্ধ
13 নাম : গোলজান বেগম স্বামীৰ নাম : নূৰ হুছেইন ঘৰ নং : 106 বয়স : 36 লিঙ্গ : মহিলা	CTH0387944 ফটো উপলব্ধ	14 নাম : ৰূপা দেউৰী স্বামীৰ নাম : বিতু ইংতি ঘৰ নং : 109 বয়স : 50 লিঙ্গ : মহিলা	CTH2280881 ফটো উপলব্ধ	S 15 নাম : বিতু ইংতি পিতাৰ নাম : পিপলা ইংতি ঘৰ নং : 109 বয়স : 36 লিঙ্গ : পুৰুষ	CTH0582932 ফটো উপলব্ধ
16 নাম : বিতু ইংতি পিতাৰ নাম : পিপলা ইংতি ঘৰ নং : 109 বয়স : 36 লিঙ্গ : পুৰুষ	CTH0602359 ফটো উপলব্ধ	17 নাম : মৰজিনা বেগম পিতাৰ নাম : চমচেৰ আলী ঘৰ নং : 109 বয়স : 31 লিঙ্গ : মহিলা	CTH0383596 ফটো উপলব্ধ	18 নাম : উৰাহিদন নেছা পিতাৰ নাম : চমচেৰ আলী ঘৰ নং : 109 বয়স : 27 লিঙ্গ : মহিলা	CTH0383034 ফটো উপলব্ধ
19 নাম : শিখামনি ইংতিপি পিতাৰ নাম : খগেন ইংতি ঘৰ নং : 112 বয়স : 27 লিঙ্গ : মহিলা	CTH0501247 ফটো উপলব্ধ	20 নাম : চপনা বেগম স্বামীৰ নাম : হানিফ আলী ঘৰ নং : 118 বয়স : 28 লিঙ্গ : মহিলা	CTH0163121 ফটো উপলব্ধ	21 নাম : চুমি বেগম স্বামীৰ নাম : চাইফুতদ্দিন ঘৰ নং : 119 বয়স : 27 লিঙ্গ : মহিলা	CTH0383539 ফটো উপলব্ধ
22 নাম : ৰেখা আশ্চী স্বামীৰ নাম : অজয় ইংতি ঘৰ নং : 127 বয়স : 28 লিঙ্গ : মহিলা	CTH0586107 ফটো উপলব্ধ	S 23 নাম : আব্দুল বাসিত পিতাৰ নাম : আব্দুল লতিফ ঘৰ নং : 130 বয়স : 32 লিঙ্গ : পুৰুষ	CTH0387506 ফটো উপলব্ধ	S 24 নাম : ফিৰুজ আলী পিতাৰ নাম : একিম আলী ঘৰ নং : 131 বয়স : 27 লিঙ্গ : পুৰুষ	CTH0387605 ফটো উপলব্ধ
25 নাম : তছলিমা বেগম স্বামীৰ নাম : আকবৰ আলী ঘৰ নং : 132 বয়স : 27 লিঙ্গ : মহিলা	CTH0382887 ফটো উপলব্ধ	S 26 নাম : মেৰিনা বেগম স্বামীৰ নাম : গুলজাৰ আলী ঘৰ নং : 133 বয়স : 40 লিঙ্গ : মহিলা	CTH1298982 ফটো উপলব্ধ	27 নাম : হাচমা বেগম স্বামীৰ নাম : ৰমিজত ঘৰ নং : 138 বয়স : 85 লিঙ্গ : মহিলা	CTH1299009 ফটো উপলব্ধ
28 নাম : লুতুল আলী পিতাৰ নাম : ৰমিজত আলী ঘৰ নং : 138 বয়স : 57 লিঙ্গ : পুৰুষ	CTH1299010 ফটো উপলব্ধ	29 নাম : ৰমিনা বেগম পিতাৰ নাম : ৰমিজত আলী ঘৰ নং : 138 বয়স : 32 লিঙ্গ : মহিলা	CTH0157040 ফটো উপলব্ধ	30 নাম : আইমনি বেগম পিতাৰ নাম : অকন আলী ঘৰ নং : 138 বয়স : 45 লিঙ্গ : পুৰুষ	CTH1299032 ফটো উপলব্ধ



31 নাম : ইমাব আলী পিতাৰ নাম: ইফান আলী ঘৰ নং : 135 বয়স : 24 লিঙ্গ : পুৰুষ	CTH0563478 ফটো উপলব্ধ	32 নাম : জানমাই বেগম স্বামীৰ নাম: আইনত ঘৰ নং : 136 বয়স : 63 লিঙ্গ : মহিলা	CTH1299054 ফটো উপলব্ধ	33 নাম : আইনত আলী পিতাৰ নাম: মহমদ ঘৰ নং : 136 বয়স : 47 লিঙ্গ : পুৰুষ	CTH1299043 ফটো উপলব্ধ
34 নাম : আব্দুল কাচেম পিতাৰ নাম: আইনত আলি ঘৰ নং : 136 বয়স : 28 লিঙ্গ : পুৰুষ	CTH0194696 ফটো উপলব্ধ	S 35 নাম : জানবাহাদুৰ আলী পিতাৰ নাম: আইনত আলী ঘৰ নং : 136 বয়স : 28 লিঙ্গ : পুৰুষ	CTH0159822 ফটো উপলব্ধ	36 নাম : আৰুমা বেগম পিতাৰ নাম: আইনত আলী ঘৰ নং : 136 বয়স : 25 লিঙ্গ : মহিলা	CTH0589317 ফটো উপলব্ধ
37 নাম : মুস্তাকিন আলী পিতাৰ নাম: আইনত আলী ঘৰ নং : 136 বয়স : 23 লিঙ্গ : পুৰুষ	CTH0589291 ফটো উপলব্ধ	38 নাম : বেবিনা বেগম স্বামীৰ নাম: জানবাহাদুৰ আলী ঘৰ নং : 136 বয়স : 23 লিঙ্গ : মহিলা	CTH0589283 ফটো উপলব্ধ	39 নাম : চাবেদ আলি পিতাৰ নাম: আমিৰত ঘৰ নং : 139 বয়স : 89 লিঙ্গ : মহিলা	CTH1299065 ফটো উপলব্ধ
40 নাম : তইমা স্বামীৰ নাম: চাবেদ ঘৰ নং : 139 বয়স : 87 লিঙ্গ : মহিলা	CTH1299076 ফটো উপলব্ধ	41 নাম : তাহাৰ আলী স্বামীৰ নাম: ফিৰোজ খন ঘৰ নং : 139 বয়স : 40 লিঙ্গ : মহিলা	CTH1299087 ফটো উপলব্ধ	42 নাম : বাবুল আলী পিতাৰ নাম: চাবেদ ঘৰ নং : 139 বয়স : 38 লিঙ্গ : পুৰুষ	CTH1299098 ফটো উপলব্ধ
43 নাম : নেকিবত আলী পিতাৰ নাম: চাবেদ আলী ঘৰ নং : 137 বয়স : 32 লিঙ্গ : পুৰুষ	CTH0020297 ফটো উপলব্ধ	44 নাম : মুছফিয়া বেগম পিতাৰ নাম: হজৰত আলী ঘৰ নং : 139 বয়স : 30 লিঙ্গ : মহিলা	CTH0020396 ফটো উপলব্ধ	45 নাম : নুৰেজা বেগম স্বামীৰ নাম: তাহাৰ আলী ঘৰ নং : 139 বয়স : 27 লিঙ্গ : মহিলা	CTH0150789 ফটো উপলব্ধ
46 নাম : পাৰবিন চুলতানা স্বামীৰ নাম: বাবুল আলী ঘৰ নং : 137 বয়স : 26 লিঙ্গ : মহিলা	CTH0486696 ফটো উপলব্ধ	47 নাম : মল্লিকা বেগম স্বামীৰ নাম: চোৰাব আলী ঘৰ নং : 138 বয়স : 65 লিঙ্গ : মহিলা	CTH1299123 ফটো উপলব্ধ	S 48 নাম : চোৰাব আলী পিতাৰ নাম: বাহাদুৰ আলী ঘৰ নং : 138 বয়স : 64 লিঙ্গ : পুৰুষ	CTH1299112 ফটো উপলব্ধ
49 নাম : মঃ মহিদুল ইছলাম পিতাৰ নাম: চোৰাব আলী ঘৰ নং : 138 বয়স : 34 লিঙ্গ : পুৰুষ	CTH0195628 ফটো উপলব্ধ	50 নাম : বাফিয়া বেগম স্বামীৰ নাম: মঃ মহিদুল ইছলাম ঘৰ নং : 138 বয়স : 34 লিঙ্গ : মহিলা	CTH0589986 ফটো উপলব্ধ	S 51 নাম : বাফিয়া বেগম স্বামীৰ নাম: মহিদুল ইছলাম ঘৰ নং : 138 বয়স : 34 লিঙ্গ : মহিলা	CTH2375632 ফটো উপলব্ধ
52 নাম : আশ্রফ আলী পিতাৰ নাম: চোৰাব আলী ঘৰ নং : 138 বয়স : 31 লিঙ্গ : পুৰুষ	CTH0195768 ফটো উপলব্ধ	53 নাম : আৰজেদ আলী পিতাৰ নাম: বাহাদুৰ আলী ঘৰ নং : 139 বয়স : 55 লিঙ্গ : পুৰুষ	CTH1299134 ফটো উপলব্ধ	54 নাম : চাহেদা বেগম স্বামীৰ নাম: আৰজেদ আলী ঘৰ নং : 139 বয়স : 42 লিঙ্গ : মহিলা	CTH1299145 ফটো উপলব্ধ
55 নাম : চহিদুল ইছলাম পিতাৰ নাম: আৰজেদ আলী ঘৰ নং : 139 বয়স : 26 লিঙ্গ : পুৰুষ	CTH0119255 ফটো উপলব্ধ	56 নাম : জেছমিনা বেগম স্বামীৰ নাম: চহিদুল ইছলাম ঘৰ নং : 139 বয়স : 24 লিঙ্গ : মহিলা	LQW0519124 ফটো উপলব্ধ	57 নাম : চেমিমুল ইছলাম পিতাৰ নাম: আৰজেদ আলী ঘৰ নং : 139 বয়স : 22 লিঙ্গ : পুৰুষ	NIU0026252 ফটো উপলব্ধ
58 নাম : ইফান আলি পিতাৰ নাম: কন সেখ ঘৰ নং : 180 বয়স : 63 লিঙ্গ : পুৰুষ	CTH1299156 ফটো উপলব্ধ	59 নাম : হাচিবন স্বামীৰ নাম: ইফান ঘৰ নং : 180 বয়স : 59 লিঙ্গ : মহিলা	CTH1299167 ফটো উপলব্ধ	60 নাম : ইবাদুৰ বহমান পিতাৰ নাম: ইফান ঘৰ নং : 180 বয়স : 36 লিঙ্গ : পুৰুষ	CTH1299178 ফটো উপলব্ধ



61 নাম : স্বপ্না বেগম স্বামীৰ নাম : ইনামুল আলী ঘৰ নং : 180 বয়স : 35 লিঙ্গ : মহিলা	CTH0022327 ফটো উপলব্ধ	62 নাম : চুলেহা বেগম পিতাৰ নাম : ইফান আলী ঘৰ নং : 180 বয়স : 27 লিঙ্গ : মহিলা	CTH0166090 ফটো উপলব্ধ	63 নাম : জয়েল পিতাৰ নাম : কন আলী ঘৰ নং : 181 বয়স : 49 লিঙ্গ : পুৰুষ	CTH1299189 ফটো উপলব্ধ
64 নাম : আমিৰুন নেছা পিতাৰ নাম : কন আলী ঘৰ নং : 181 বয়স : 44 লিঙ্গ : মহিলা	CTH1299203 ফটো উপলব্ধ	65 নাম : পুতুল আলী পিতাৰ নাম : কন আলী ঘৰ নং : 181 বয়স : 41 লিঙ্গ : পুৰুষ	CTH1299214 ফটো উপলব্ধ	66 নাম : বুবল আলী পিতাৰ নাম : কন সেখ ঘৰ নং : 181 বয়স : 39 লিঙ্গ : পুৰুষ	CTH1299225 ফটো উপলব্ধ
67 নাম : ৰুপামণি বেগম স্বামীৰ নাম : জয়েল আলী ঘৰ নং : 141 বয়স : 34 লিঙ্গ : মহিলা	CTH0564781 ফটো উপলব্ধ	68 নাম : ৰাজিৱ খান পিতাৰ নাম : চোৰাব আলী ঘৰ নং : 181 বয়স : 32 লিঙ্গ : পুৰুষ	CTH0197467 ফটো উপলব্ধ	69 নাম : ফাইজুন নেছা স্বামীৰ নাম : জোবেদ আলী ঘৰ নং : 182 বয়স : 75 লিঙ্গ : মহিলা	CTH1299281 ফটো উপলব্ধ
70 নাম : ফাইজুৰ ৰহমান পিতাৰ নাম : জুবেদ ঘৰ নং : 182 বয়স : 53 লিঙ্গ : পুৰুষ	CTH1299258 ফটো উপলব্ধ	71 নাম : চামচুদ্দিন আহমেদ পিতাৰ নাম : জুবেদ আলী ঘৰ নং : 182 বয়স : 50 লিঙ্গ : পুৰুষ	CTH1299236 ফটো উপলব্ধ	72 নাম : মস্তাফা আলী পিতাৰ নাম : জুবেদ ঘৰ নং : 182 বয়স : 44 লিঙ্গ : পুৰুষ	CTH1299269 ফটো উপলব্ধ
73 নাম : মঞ্জু বেগম স্বামীৰ নাম : চামচুদ্দিন আহমেদ ঘৰ নং : 182 বয়স : 41 লিঙ্গ : মহিলা	CTH1299247 ফটো উপলব্ধ	74 নাম : জিয়াউৰ ৰহমান পিতাৰ নাম : জুবেদ ঘৰ নং : 182 বয়স : 39 লিঙ্গ : পুৰুষ	CTH1299270 ফটো উপলব্ধ	75 নাম : ৰনজিতা বেগম স্বামীৰ নাম : ফাইজুৰ ৰহমান ঘৰ নং : 182 বয়স : 38 লিঙ্গ : মহিলা	CTH1299292 ফটো উপলব্ধ
76 নাম : ৰিছফা বেগম স্বামীৰ নাম : জিয়াউৰ ৰহমান ঘৰ নং : 182 বয়স : 34 লিঙ্গ : মহিলা	CTH1303340 ফটো উপলব্ধ	77 নাম : প্ৰিয়া ইংতি পিতাৰ নাম : দিগন্ত কুমাৰ ইংতি ঘৰ নং : 142 বয়স : 22 লিঙ্গ : মহিলা	NIU0063123 ফটো উপলব্ধ	78 নাম : মাইণুদ্দিন আহমেদ মাতৃৰ নাম : মনজু বেগম ঘৰ নং : 142 বয়স : 21 লিঙ্গ : পুৰুষ	NIU0120725 ফটো উপলব্ধ
79 নাম : চাহিম আলী পিতাৰ নাম : মস্তাফা আলী ঘৰ নং : 142 বয়স : 19 লিঙ্গ : পুৰুষ	NIU0128439 ফটো উপলব্ধ	80 নাম : চেহিমালা বেগম স্বামীৰ নাম : তমিজ ঘৰ নং : 183 বয়স : 76 লিঙ্গ : মহিলা	CTH1299338 ফটো উপলব্ধ	81 নাম : আফটাৰুদ্দিন পিতাৰ নাম : আলি হুছেইন ঘৰ নং : 183 বয়স : 69 লিঙ্গ : পুৰুষ	CTH1299305 ফটো উপলব্ধ
82 নাম : চৰিফা বেগম স্বামীৰ নাম : আফটাৰুদ্দিন ঘৰ নং : 183 বয়স : 59 লিঙ্গ : মহিলা	CTH1299316 ফটো উপলব্ধ	83 নাম : মইদুল পিতাৰ নাম : আফতাউদ্দিন ঘৰ নং : 183 বয়স : 38 লিঙ্গ : পুৰুষ	CTH1299327 ফটো উপলব্ধ	84 নাম : ওৱাহিদৰ ৰহমান পিতাৰ নাম : আফতাৰুদ্দিন আহমেদ ঘৰ নং : 183 বয়স : 35 লিঙ্গ : পুৰুষ	CTH1299350 ফটো উপলব্ধ
85 নাম : কাৰিনা খানম পিতাৰ নাম : আয়ুব আলী ঘৰ নং : 183 বয়স : 26 লিঙ্গ : মহিলা	CTH0119461 ফটো উপলব্ধ	86 নাম : মৰ্জিনা বেগম পিতাৰ নাম : আয়ুব ঘৰ নং : 188 বয়স : 53 লিঙ্গ : পুৰুষ	CTH1299361 ফটো উপলব্ধ	87 নাম : আমিৰ হুছেইন পিতাৰ নাম : আবেৰত ঘৰ নং : 185 বয়স : 46 লিঙ্গ : পুৰুষ	CTH1299372 ফটো উপলব্ধ
88 নাম : ৰুপামনি বেগম স্বামীৰ নাম : আমিৰ হুছেইন ঘৰ নং : 185 বয়স : 46 লিঙ্গ : মহিলা	CTH1299383 ফটো উপলব্ধ	89 নাম : ৰজব আলি পিতাৰ নাম : আবেৰত ঘৰ নং : 185 বয়স : 46 লিঙ্গ : পুৰুষ	CTH1299394 ফটো উপলব্ধ	90 নাম : ৰিয়াজুল আলম পিতাৰ নাম : আমিৰ হুছেইন ঘৰ নং : 145 বয়স : 23 লিঙ্গ : পুৰুষ	NIU0116384 ফটো উপলব্ধ



91 নাম : আৰবিন চুলতানা পিতাৰ নাম: আমিৰ হুছেইন ঘৰ নং : 145 বয়স : 19 লিঙ্গ : মহিলা	NIU0116392	ফটো উপলব্ধ	S 92 নাম : নাজিমুদ্দিন আহমেদ পিতাৰ নাম: পিতকন ঘৰ নং : 186 বয়স : 59 লিঙ্গ : পুৰুষ	CTH1299407	ফটো উপলব্ধ	93 নাম : হুবান নেছা পিতাৰ নাম: নাজিমুদ্দিন আহমেদ ঘৰ নং : 186 বয়স : 57 লিঙ্গ : পুৰুষ	CTH1299418	ফটো উপলব্ধ
94 নাম : চুহাব আলী পিতাৰ নাম: নুৰচাহ ঘৰ নং : 189 বয়স : 57 লিঙ্গ : পুৰুষ	CTH1299429	ফটো উপলব্ধ	95 নাম : তাজেদা বেগম স্বামীৰ নাম: চুহাব আলী চুহাব আলী ঘৰ নং : 189 বয়স : 55 লিঙ্গ : মহিলা	CTH1299430	ফটো উপলব্ধ	96 নাম : ৰূপ বাহাৰ স্বামীৰ নাম: চুহাব আলী ঘৰ নং : 189 বয়স : 49 লিঙ্গ : মহিলা	CTH1299441	ফটো উপলব্ধ
97 নাম : জয়নব বেগম স্বামীৰ নাম: চুহাব আলী চুহাব আলী ঘৰ নং : 189 বয়স : 44 লিঙ্গ : মহিলা	CTH1299463	ফটো উপলব্ধ	98 নাম : জাম্মাতুন আলী পিতাৰ নাম: চুহাব আলী ঘৰ নং : 147 বয়স : 24 লিঙ্গ : পুৰুষ	CTH2280956	ফটো উপলব্ধ	99 নাম : কিতাব আলি পিতাৰ নাম: নুৰ চাহ ঘৰ নং : 187 বয়স : 55 লিঙ্গ : পুৰুষ	CTH1299474	ফটো উপলব্ধ
S 100 নাম : চুবেন্তন স্বামীৰ নাম: কিতাব আলী ঘৰ নং : 187 বয়স : 53 লিঙ্গ : মহিলা	CTH1299485	ফটো উপলব্ধ	101 নাম : চাহিদুৰ ৰহমান পিতাৰ নাম: কিতাব আলী ঘৰ নং : 187 বয়স : 32 লিঙ্গ : পুৰুষ	CTH2187453	ফটো উপলব্ধ	102 নাম : চুনিল আলী পিতাৰ নাম: কিতাব আলী ঘৰ নং : 187 বয়স : 29 লিঙ্গ : পুৰুষ	CTH0119172	ফটো উপলব্ধ
103 নাম : মুৰচিদা বেগম স্বামীৰ নাম: চাহিদুৰ ৰহমান ঘৰ নং : 187 বয়স : 27 লিঙ্গ : মহিলা	CTH0157362	ফটো উপলব্ধ	104 নাম : মনি বেগম স্বামীৰ নাম: চাহিদুৰ ৰহমান ঘৰ নং : 187 বয়স : 26 লিঙ্গ : মহিলা	CTH0167031	ফটো উপলব্ধ	105 নাম : চাহিম আলম পিতাৰ নাম: আয়ুব আলী ঘৰ নং : 187 বয়স : 25 লিঙ্গ : পুৰুষ	CTH0562827	ফটো উপলব্ধ
106 নাম : বচিৰন নেছা স্বামীৰ নাম: জুলহাচ ঘৰ নং : 185 বয়স : 63 লিঙ্গ : মহিলা	CTH1299510	ফটো উপলব্ধ	107 নাম : জুনমনি বেগম পিতাৰ নাম: জুলহাস আলী ঘৰ নং : 149 বয়স : 27 লিঙ্গ : মহিলা	CTH0595728	ফটো উপলব্ধ	S 108 নাম : নুৰচাহ চেখু পিতাৰ নাম: গান্ধী ঘৰ নং : 150 বয়স : 99 লিঙ্গ : পুৰুষ	CTH1299532	ফটো উপলব্ধ
109 নাম : চব্বিয়ন নেছা স্বামীৰ নাম: নুৰচাহ ঘৰ নং : 150 বয়স : 79 লিঙ্গ : মহিলা	CTH1299543	ফটো উপলব্ধ	110 নাম : চাফাদুলা আলী পিতাৰ নাম: নুৰচাহ ঘৰ নং : 150 বয়স : 46 লিঙ্গ : পুৰুষ	CTH1299565	ফটো উপলব্ধ	111 নাম : চাফনুৰ আলী পিতাৰ নাম: নুৰচাহ ঘৰ নং : 150 বয়স : 45 লিঙ্গ : পুৰুষ	CTH1299576	ফটো উপলব্ধ
112 নাম : আছাদুল্লা আলী পিতাৰ নাম: নুৰচাহ ঘৰ নং : 150 বয়স : 44 লিঙ্গ : পুৰুষ	CTH1299554	ফটো উপলব্ধ	113 নাম : জুৱাদুৰ ৰহমান পিতাৰ নাম: চোৰাব আলী ঘৰ নং : 150 বয়স : 38 লিঙ্গ : পুৰুষ	CTH1299598	ফটো উপলব্ধ	114 নাম : মমতাজ বেগম স্বামীৰ নাম: চাফাদুলা আলী ঘৰ নং : 150 বয়স : 26 লিঙ্গ : মহিলা	CTH0119560	ফটো উপলব্ধ
115 নাম : ৰূপজিনা বেগম স্বামীৰ নাম: চাফনুৰ আলী ঘৰ নং : 150 বয়স : 26 লিঙ্গ : মহিলা	CTH2243418	ফটো উপলব্ধ	116 নাম : আফতাৰা বেগম স্বামীৰ নাম: আছাদুল্লা আলী ঘৰ নং : 150 বয়স : 24 লিঙ্গ : মহিলা	NIU0143685	ফটো উপলব্ধ	117 নাম : অঞ্জম্মা পিতাৰ নাম: নজিৰত ঘৰ নং : 151 বয়স : 46 লিঙ্গ : মহিলা	CTH1299634	ফটো উপলব্ধ
S 118 নাম : কুবাদ পিতাৰ নাম: নজিৰত ঘৰ নং : 151 বয়স : 43 লিঙ্গ : পুৰুষ	CTH1299645	ফটো উপলব্ধ	119 নাম : জিয়াৰুল ৰহমান পিতাৰ নাম: নজিৰত ঘৰ নং : 151 বয়স : 43 লিঙ্গ : পুৰুষ	CTH1299656	ফটো উপলব্ধ	120 নাম : নাচিৰউদ্দিন পিতাৰ নাম: নজিৰত ঘৰ নং : 151 বয়স : 42 লিঙ্গ : পুৰুষ	CTH1299667	ফটো উপলব্ধ



121 নাম : নাজামুল আলী মাতৃৰ নাম: ৰিমিচা বেগম ঘৰ নং : 151 বয়স : 29 লিঙ্গ : পুৰুষ	CTH0119230 ফটো উপলব্ধ	122 নাম : চাবিনা ইয়াছমিন স্বামীৰ নাম: নাজামুল আলী ঘৰ নং : 151 বয়স : 24 লিঙ্গ : মহিলা	CTH2245462 ফটো উপলব্ধ	S 123 নাম : দফি আলী পিতাৰ নাম: ছাদৰ ঘৰ নং : 152 বয়স : 64 লিঙ্গ : পুৰুষ	CTH1299689 ফটো উপলব্ধ
124 নাম : আৰফান আলী পিতাৰ নাম: ওহাব ঘৰ নং : 153 বয়স : 51 লিঙ্গ : পুৰুষ	CTH1299690 ফটো উপলব্ধ	125 নাম : ৰাবিয়া বেগম পিতাৰ নাম: আৰফন ঘৰ নং : 153 বয়স : 49 লিঙ্গ : পুৰুষ	CTH1299703 ফটো উপলব্ধ	126 নাম : হেকিম আলী পিতাৰ নাম: ওহাব ঘৰ নং : 153 বয়স : 49 লিঙ্গ : পুৰুষ	CTH1299714 ফটো উপলব্ধ
127 নাম : মিনেহা বেগম পিতাৰ নাম: ওহাব ঘৰ নং : 153 বয়স : 44 লিঙ্গ : পুৰুষ	CTH1299725 ফটো উপলব্ধ	128 নাম : চান বান বেগম পিতাৰ নাম: ওহাব ঘৰ নং : 153 বয়স : 42 লিঙ্গ : মহিলা	CTH1299736 ফটো উপলব্ধ	129 নাম : আচিফ আলম পিতাৰ নাম: আৰফন আলী ঘৰ নং : 153 বয়স : 21 লিঙ্গ : পুৰুষ	NIU0133710 ফটো উপলব্ধ
130 নাম : ৰাহুল আলী পিতাৰ নাম: আৰফন আলী ঘৰ নং : 153 বয়স : 19 লিঙ্গ : পুৰুষ	NIU0133702 ফটো উপলব্ধ	131 নাম : হাচিমুদ্দিন আহমেদ পিতাৰ নাম: ইজ্জত ঘৰ নং : 158 বয়স : 75 লিঙ্গ : পুৰুষ	CTH1299758 ফটো উপলব্ধ	132 নাম : ৰহিমা বেগম স্বামীৰ নাম: হাচিমুদ্দিন আহমেদ ঘৰ নং : 158 বয়স : 75 লিঙ্গ : মহিলা	CTH1299769 ফটো উপলব্ধ
133 নাম : চাবিৰন নেচা পিতাৰ নাম: হাচিমুদ্দিন আহমেদ ঘৰ নং : 158 বয়স : 69 লিঙ্গ : মহিলা	CTH1299816 ফটো উপলব্ধ	134 নাম : মিয়াজুদ্দিন পিতাৰ নাম: হাচিমুদ্দিন ঘৰ নং : 158 বয়স : 55 লিঙ্গ : পুৰুষ	CTH1299770 ফটো উপলব্ধ	135 নাম : দিলদাৰ হুছেইন পিতাৰ নাম: হাচিমুদ্দিন আহমেদ ঘৰ নং : 158 বয়স : 47 লিঙ্গ : পুৰুষ	CTH1299792 ফটো উপলব্ধ
136 নাম : গুলনাহাৰ স্বামীৰ নাম: মিয়াজুদ্দিন ঘৰ নং : 158 বয়স : 43 লিঙ্গ : মহিলা	CTH1299781 ফটো উপলব্ধ	137 নাম : ইমৰানা চুলতানা স্বামীৰ নাম: জয়নাল আলী ঘৰ নং : 158 বয়স : 30 লিঙ্গ : মহিলা	CTH0029819 ফটো উপলব্ধ	138 নাম : মিজমা চুলতানা পিতাৰ নাম: মিয়াজুদ্দিন ঘৰ নং : 158 বয়স : 27 লিঙ্গ : মহিলা	CTH0152439 ফটো উপলব্ধ
139 নাম : মিজানুৰ হক চুলতান পিতাৰ নাম: মিয়াজুদ্দিন ঘৰ নং : 154 বয়স : 21 লিঙ্গ : পুৰুষ	NIU0116111 ফটো উপলব্ধ	140 নাম : ইয়াকুব আলী পিতাৰ নাম: ইজ্জত আলী ঘৰ নং : 155 বয়স : 69 লিঙ্গ : পুৰুষ	CTH1299827 ফটো উপলব্ধ	141 নাম : নুৰবান বেগম স্বামীৰ নাম: ইয়াকুব আলী ঘৰ নং : 155 বয়স : 65 লিঙ্গ : মহিলা	CTH1299838 ফটো উপলব্ধ
142 নাম : নাজমুল হক চুলতান পিতাৰ নাম: ইয়াকুব আলী ঘৰ নং : 155 বয়স : 44 লিঙ্গ : পুৰুষ	CTH1299850 ফটো উপলব্ধ	143 নাম : লুতফা চুলতানা স্বামীৰ নাম: ইয়াকুব আলী ঘৰ নং : 155 বয়স : 38 লিঙ্গ : মহিলা	CTH1299861 ফটো উপলব্ধ	144 নাম : নাজাতুল হক চুলতান পিতাৰ নাম: ইয়াকুব আলী ঘৰ নং : 155 বয়স : 38 লিঙ্গ : পুৰুষ	CTH1303373 ফটো উপলব্ধ
145 নাম : তৰালি দেৱী চুলতানা স্বামীৰ নাম: নাজমুল হক চুলতান ঘৰ নং : 155 বয়স : 32 লিঙ্গ : মহিলা	CTH0586172 ফটো উপলব্ধ	146 নাম : চৰিফা বেগম পিতাৰ নাম: লহং ঘৰ নং : 156 বয়স : 49 লিঙ্গ : মহিলা	CTH1299883 ফটো উপলব্ধ	147 নাম : ৰফিকুন নেছা পিতাৰ নাম: লহং ঘৰ নং : 156 বয়স : 46 লিঙ্গ : মহিলা	CTH1299872 ফটো উপলব্ধ
148 নাম : ৰীম হুছেইন পিতাৰ নাম: মীৰ হুছেইন ঘৰ নং : 159 বয়স : 31 লিঙ্গ : পুৰুষ	CTH0382242 ফটো উপলব্ধ	149 নাম : ৰফিকুল ইছলাম পিতাৰ নাম: মীৰ হুছেইন ঘৰ নং : 159 বয়স : 31 লিঙ্গ : পুৰুষ	CTH0382432 ফটো উপলব্ধ	150 নাম : ৰচিটন নেচা স্বামীৰ নাম: ম.বাপু আলী ঘৰ নং : 158 বয়স : 47 লিঙ্গ : মহিলা	CTH1299918 ফটো উপলব্ধ



151 নাম : বাপু আলী পিতাৰ নাম: মকবুল ঘৰ নং : ১৫৮ বয়স : 45 লিঙ্গ : পুৰুষ	CTH1299907 ফটো উপলব্ধ	152 নাম : জয়নাল আলি পিতাৰ নাম: মোহিবুদ্দিন আহমেদ ঘৰ নং : ১৫৯ বয়স : 65 লিঙ্গ : পুৰুষ	CTH1299941 ফটো উপলব্ধ	153 নাম : আচিয়া স্বামীৰ নাম: জয়নাল ঘৰ নং : ১৫৯ বয়স : 63 লিঙ্গ : মহিলা	CTH1299952 ফটো উপলব্ধ
154 নাম : ছফিকুল বহমান পিতাৰ নাম: জয়নাল আলী ঘৰ নং : ১৫৯ বয়স : 37 লিঙ্গ : পুৰুষ	CTH1299963 ফটো উপলব্ধ	155 নাম : আৰতিকুৰ বহমান পিতাৰ নাম: জয়নাল আলী ঘৰ নং : ১৫৯ বয়স : 33 লিঙ্গ : পুৰুষ	CTH2187442 ফটো উপলব্ধ	156 নাম : বেমিম চুলতানা স্বামীৰ নাম: চফিকুৰ বহমান ঘৰ নং : ১৫৯ বয়স : 29 লিঙ্গ : মহিলা	CTH0601427 ফটো উপলব্ধ
157 নাম : ইছলাম আলী পিতাৰ নাম: কুশল ঘৰ নং : ১৬০ বয়স : 68 লিঙ্গ : পুৰুষ	CTH1299974 ফটো উপলব্ধ	158 নাম : আণ্ডাৰ হুছেইন পিতাৰ নাম: ইছলাম আলী ঘৰ নং : ১৬০ বয়স : 45 লিঙ্গ : পুৰুষ	CTH1299996 ফটো উপলব্ধ	159 নাম : নুৰজাহান বেগম স্বামীৰ নাম: আণ্ডাৰ হুছেইন ঘৰ নং : ১৬০ বয়স : 43 লিঙ্গ : মহিলা	CTH1300001 ফটো উপলব্ধ
160 নাম : আনোৱাৰ হুছেইন পিতাৰ নাম: ইছলাম আলী ঘৰ নং : ১৬০ বয়স : 39 লিঙ্গ : পুৰুষ	CTH1299601 ফটো উপলব্ধ	161 নাম : চাৰজনা বেগম স্বামীৰ নাম: আনোৱাৰ হুছেইন ঘৰ নং : ১৬০ বয়স : 27 লিঙ্গ : মহিলা	CTH0119354 ফটো উপলব্ধ	162 নাম : দলিল আলী পিতাৰ নাম: চাদৰ আলী ঘৰ নং : 161 বয়স : 69 লিঙ্গ : পুৰুষ	CTH1300012 ফটো উপলব্ধ
163 নাম : আনমইনা বেগম স্বামীৰ নাম: দলিল আলী দলিল আলী ঘৰ নং : 161 বয়স : 67 লিঙ্গ : মহিলা	CTH1300023 ফটো উপলব্ধ	164 নাম : দিলজান বেগম পিতাৰ নাম: চাদৰ আলী ঘৰ নং : ১৬১ বয়স : 56 লিঙ্গ : মহিলা	CTH2187419 ফটো উপলব্ধ	165 নাম : আমিৰ হামজা পিতাৰ নাম: দলিল আলী দলিল আলী ঘৰ নং : 161 বয়স : 45 লিঙ্গ : পুৰুষ	CTH1300034 ফটো উপলব্ধ
166 নাম : ম. আৰিফুৰ বহমান পিতাৰ নাম: দলিল আলী ঘৰ নং : 161 বয়স : 38 লিঙ্গ : পুৰুষ	CTH1300056 ফটো উপলব্ধ	167 নাম : চাজিদা বেগম স্বামীৰ নাম: আমিৰ হামজা ঘৰ নং : ১৬১ বয়স : 34 লিঙ্গ : মহিলা	CTH1303408 ফটো উপলব্ধ	168 নাম : মৌচমী বেগম স্বামীৰ নাম: আৰিফুৰ বহমান ঘৰ নং : 161 বয়স : 31 লিঙ্গ : মহিলা	CTH0287979 ফটো উপলব্ধ
169 নাম : জামাল আলি পিতাৰ নাম: আহমদ ঘৰ নং : ১৬২ বয়স : 59 লিঙ্গ : পুৰুষ	CTH1300067 ফটো উপলব্ধ	170 নাম : মমিনা বেগম স্বামীৰ নাম: জামাল আলী জামাল আলী ঘৰ নং : ১৬২ বয়স : 57 লিঙ্গ : মহিলা	CTH1300078 ফটো উপলব্ধ	171 নাম : চকিনা বেগম স্বামীৰ নাম: জামাল আলী জামাল আলী ঘৰ নং : ১৬২ বয়স : 55 লিঙ্গ : মহিলা	CTH1300089 ফটো উপলব্ধ
172 নাম : বক্তিয়া আলী বক্তিয়া আলী পিতাৰ নাম: কেছেৰত ঘৰ নং : ১৬৩ বয়স : 65 লিঙ্গ : পুৰুষ	CTH1300090 ফটো উপলব্ধ	173 নাম : জুলফিয়া বেগম স্বামীৰ নাম: বক্তিয়া আলী বক্তিয়া আলী ঘৰ নং : ১৬৩ বয়স : 59 লিঙ্গ : মহিলা	CTH1300103 ফটো উপলব্ধ	174 নাম : জুলহক আলী পিতাৰ নাম: বক্তিয়া আলী ঘৰ নং : 163 বয়স : 24 লিঙ্গ : পুৰুষ	CTH0494369 ফটো উপলব্ধ
175 নাম : নৰজুল হক পিতাৰ নাম: বক্তিয়াৰ আলী ঘৰ নং : 163 বয়স : 22 লিঙ্গ : পুৰুষ	CTH2259505 ফটো উপলব্ধ	176 নাম : নৰজুল ইছলাম পিতাৰ নাম: বহমান ঘৰ নং : ১৬৪ বয়স : 69 লিঙ্গ : পুৰুষ	CTH1300125 ফটো উপলব্ধ	177 নাম : নৰিয়া খাতুন স্বামীৰ নাম: নৰজুল ইছলাম ঘৰ নং : ১৬৪ বয়স : 51 লিঙ্গ : মহিলা	CTH1300114 ফটো উপলব্ধ
178 নাম : মেনেকি বেগম স্বামীৰ নাম: মফিজ ঘৰ নং : ১৬৫ বয়স : 69 লিঙ্গ : মহিলা	CTH1300147 ফটো উপলব্ধ	179 নাম : মফিজ আলি পিতাৰ নাম: বহমান ঘৰ নং : ১৬৫ বয়স : 69 লিঙ্গ : পুৰুষ	CTH1300136 ফটো উপলব্ধ	180 নাম : মাহুজা বেগম পিতাৰ নাম: মফিজ ঘৰ নং : ১৬৫ বয়স : 39 লিঙ্গ : মহিলা	CTH1300169 ফটো উপলব্ধ



<p>S 181 CTH1300170</p> <p>নাম : নাজিৰউদ্দিন আহমেদ পিতাৰ নাম: মফিজ আলী ঘৰ নং : ১৬৫ বয়স : ৪৪ লিঙ্গ : পুৰুষ</p> <p>ফটো উপলব্ধ</p>	<p>182 CTH1300181</p> <p>নাম : মফিদা বেগম পিতাৰ নাম: মফিজ ঘৰ নং : ১৬৫ বয়স : 37 লিঙ্গ : পুৰুষ</p> <p>ফটো উপলব্ধ</p>	<p>183 CTH0035188</p> <p>নাম : মামনি বেগম স্বামীৰ নাম: নাজি ইদ্দিন ঘৰ নং : ১৬৫ বয়স : 33 লিঙ্গ : মহিলা</p> <p>ফটো উপলব্ধ</p>
<p>184 CTH1300192</p> <p>নাম : তালেব আলী পিতাৰ নাম: বহমান ঘৰ নং : ১৬৬ বয়স : 64 লিঙ্গ : পুৰুষ</p> <p>ফটো উপলব্ধ</p>	<p>185 CTH0153338</p> <p>নাম : আঞ্জমা বেগম পিতাৰ নাম: তালেব আলী ঘৰ নং : ১৬৬ বয়স : 29 লিঙ্গ : মহিলা</p> <p>ফটো উপলব্ধ</p>	<p>186 CTH0513770</p> <p>নাম : তাইজুদ্দিন আহমেদ পিতাৰ নাম: তালেব আলী ঘৰ নং : 166 বয়স : 25 লিঙ্গ : পুৰুষ</p> <p>ফটো উপলব্ধ</p>
<p>187 CTH1300216</p> <p>নাম : নূৰ ইছলাম পিতাৰ নাম: হাচমত ঘৰ নং : ১৬৭ বয়স : 69 লিঙ্গ : পুৰুষ</p> <p>ফটো উপলব্ধ</p>	<p>188 CTH1300227</p> <p>নাম : কাদবান স্বামীৰ নাম: নূৰ ইছলাম ঘৰ নং : ১৬৭ বয়স : 65 লিঙ্গ : মহিলা</p> <p>ফটো উপলব্ধ</p>	<p>189 CTH1303635</p> <p>নাম : চুফিৰা বেগম পিতাৰ নাম: নূৰ ইছলাম আলী ঘৰ নং : ১৬৭ বয়স : 44 লিঙ্গ : মহিলা</p> <p>ফটো উপলব্ধ</p>
<p>190 CTH0157305</p> <p>নাম : কলচম বেগম পিতাৰ নাম: নূৰ ইছলাম আলী ঘৰ নং : ১৬৭ বয়স : 40 লিঙ্গ : মহিলা</p> <p>ফটো উপলব্ধ</p>	<p>191 CTH1300238</p> <p>নাম : বুকীয়া বেগম পিতাৰ নাম: নূৰ ইছলাম ঘৰ নং : ১৬৭ বয়স : 38 লিঙ্গ : পুৰুষ</p> <p>ফটো উপলব্ধ</p>	<p>192 CTH0580936</p> <p>নাম : হামিদুৰ বহমান অন্যান্য: নাৰিজনা বেগম ঘৰ নং : 167 বয়স : 37 লিঙ্গ : পুৰুষ</p> <p>ফটো উপলব্ধ</p>
<p>193 CTH1303613</p> <p>নাম : নূৰ মহম্মদ আলী পিতাৰ নাম: নূৰ ইছলাম আলী ঘৰ নং : ১৬৭ বয়স : 34 লিঙ্গ : পুৰুষ</p> <p>ফটো উপলব্ধ</p>	<p>194 CTH0168880</p> <p>নাম : নাৰজিনা বেগম পিতাৰ নাম: চৈয়েদুৰ বহমান ঘৰ নং : ১৬৭ বয়স : 30 লিঙ্গ : মহিলা</p> <p>ফটো উপলব্ধ</p>	<p>195 CTH0586750</p> <p>নাম : আব্দুল কাইয়ুম পিতাৰ নাম: নূৰ ইছলাম ঘৰ নং : 167 বয়স : 26 লিঙ্গ : পুৰুষ</p> <p>ফটো উপলব্ধ</p>
<p>196 NIU0116137</p> <p>নাম : বাবিয়া খাতুন স্বামীৰ নাম: ইয়াদ আলী ঘৰ নং : 168 বয়স : 71 লিঙ্গ : মহিলা</p> <p>ফটো উপলব্ধ</p>	<p>S 197 CTH0036129</p> <p>নাম : ইয়াদ আলী পিতাৰ নাম: জোবেদ আলী ঘৰ নং : ১৬৮ বয়স : 65 লিঙ্গ : পুৰুষ</p> <p>ফটো উপলব্ধ</p>	<p>198 CTH1300249</p> <p>নাম : ছাত্তাৰ আলী পিতাৰ নাম: জোবেদ ঘৰ নং : ১৬৮ বয়স : 61 লিঙ্গ : পুৰুষ</p> <p>ফটো উপলব্ধ</p>
<p>199 CTH1300250</p> <p>নাম : জৰিনা বেগম স্বামীৰ নাম: ছাত্তাৰ আলী ঘৰ নং : ১৬৮ বয়স : 61 লিঙ্গ : মহিলা</p> <p>ফটো উপলব্ধ</p>	<p>200 CTH1300261</p> <p>নাম : ইত্তাজ আলী পিতাৰ নাম: জোবেদ ঘৰ নং : ১৬৮ বয়স : 49 লিঙ্গ : পুৰুষ</p> <p>ফটো উপলব্ধ</p>	<p>201 CTH1303384</p> <p>নাম : ফাৰুক আহমেদ পিতাৰ নাম: ইয়াদ আলী ঘৰ নং : ১৬৮ বয়স : 46 লিঙ্গ : পুৰুষ</p> <p>ফটো উপলব্ধ</p>
<p>202 CTH1303395</p> <p>নাম : জ্যোন্মাৰা চুলতানা স্বামীৰ নাম: ফাৰুক আহমেদ ঘৰ নং : ১৬৮ বয়স : 41 লিঙ্গ : মহিলা</p> <p>ফটো উপলব্ধ</p>	<p>203 CTH0036137</p> <p>নাম : নিতুল আহমেদ পিতাৰ নাম: ইয়াদ আলী ঘৰ নং : ১৬৮ বয়স : 40 লিঙ্গ : পুৰুষ</p> <p>ফটো উপলব্ধ</p>	<p>204 CTH0208918</p> <p>নাম : চুন্নি আলী পিতাৰ নাম: ছাত্তাৰ আলী ঘৰ নং : 168 বয়স : 31 লিঙ্গ : পুৰুষ</p> <p>ফটো উপলব্ধ</p>
<p>205 CTH0208926</p> <p>নাম : পাপু আলি পিতাৰ নাম: ছাত্তাৰ আলি ঘৰ নং : ১৬৮ বয়স : 30 লিঙ্গ : পুৰুষ</p> <p>ফটো উপলব্ধ</p>	<p>206 CTH0170084</p> <p>নাম : চুইত আলী পিতাৰ নাম: ইত্তাজ আলী ঘৰ নং : ১৬৮ বয়স : 30 লিঙ্গ : পুৰুষ</p> <p>ফটো উপলব্ধ</p>	<p>207 CTH0601922</p> <p>নাম : নাসৰিন চুলতানা স্বামীৰ নাম: চুন্নি আলী ঘৰ নং : 168 বয়স : 30 লিঙ্গ : মহিলা</p> <p>ফটো উপলব্ধ</p>
<p>208 CTH2409431</p> <p>নাম : জেৰিফা বেগম স্বামীৰ নাম: চুইত আলী ঘৰ নং : 168 বয়স : 27 লিঙ্গ : মহিলা</p> <p>ফটো উপলব্ধ</p>	<p>209 CTH0503409</p> <p>নাম : চামেদ আলী পিতাৰ নাম: ইত্তাজ আলী ঘৰ নং : 168 বয়স : 25 লিঙ্গ : পুৰুষ</p> <p>ফটো উপলব্ধ</p>	<p>210 NIU0114439</p> <p>নাম : জাম্মাত উল হক চুলতান পিতাৰ নাম: ফাৰুক আহমেদ ঘৰ নং : 168 বয়স : 21 লিঙ্গ : পুৰুষ</p> <p>ফটো উপলব্ধ</p>



211 নাম : জান্নাত উল হক চুলতান পিতাৰ নাম: ফাৰুক আইমেদ ঘৰ নং : 168 বয়স : 20 লিঙ্গ : পুৰুষ	NIU0077867 ফটো উপলব্ধ	212 নাম : তাৰ্জিবন স্বামীৰ নাম: ইস্তাজ ঘৰ নং : 168 বয়স : 57 লিঙ্গ : মহিলা	CTH1300272 ফটো উপলব্ধ	213 নাম : চাহজাহান আলী পিতাৰ নাম: ইছমাইল ঘৰ নং : 190 বয়স : 65 লিঙ্গ : পুৰুষ	CTH1300283 ফটো উপলব্ধ
214 নাম : চাফিকন নেচা স্বামীৰ নাম: চাহজাহান আলী ঘৰ নং : 190 বয়স : 63 লিঙ্গ : মহিলা	CTH1300294 ফটো উপলব্ধ	215 নাম : চাহেনা বেগম পিতাৰ নাম: চাহজাহান আলী ঘৰ নং : 190 বয়স : 33 লিঙ্গ : মহিলা	CTH1303362 ফটো উপলব্ধ	S 216 নাম : হামিদ আলি পিতাৰ নাম: ইছমাইল ঘৰ নং : 191 বয়স : 79 লিঙ্গ : পুৰুষ	CTH1300307 ফটো উপলব্ধ
217 নাম : নুমলী স্বামীৰ নাম: হামিদ ঘৰ নং : 191 বয়স : 77 লিঙ্গ : মহিলা	CTH1300318 ফটো উপলব্ধ	# 218 নাম : বৰজ পিতাৰ নাম: হামিদ ঘৰ নং : 191 বয়স : 49 লিঙ্গ : পুৰুষ	CTH1300329 ফটো উপলব্ধ	219 নাম : মাজেদা বেগম স্বামীৰ নাম: বৰজ ঘৰ নং : 191 বয়স : 47 লিঙ্গ : মহিলা	CTH1300330 ফটো উপলব্ধ
220 নাম : জোনাব আলী পিতাৰ নাম: হামিদ ঘৰ নং : 191 বয়স : 47 লিঙ্গ : পুৰুষ	CTH1300341 ফটো উপলব্ধ	221 নাম : মিন বেগম স্বামীৰ নাম: বহিম আলী ঘৰ নং : 191 বয়স : 34 লিঙ্গ : মহিলা	CTH1300363 ফটো উপলব্ধ	222 নাম : বহিম আলী পিতাৰ নাম: হামিদ আলী ঘৰ নং : 191 বয়স : 34 লিঙ্গ : পুৰুষ	CTH1300352 ফটো উপলব্ধ
223 নাম : বহিমা বেগম পিতাৰ নাম: বৰজ আলী ঘৰ নং : 171 বয়স : 25 লিঙ্গ : মহিলা	NIU0124206 ফটো উপলব্ধ	224 নাম : মিত আলম চৌধুৰী পিতাৰ নাম: বহিম আলী ঘৰ নং : 171 বয়স : 21 লিঙ্গ : পুৰুষ	NIU0124248 ফটো উপলব্ধ	225 নাম : হবিবৰ বহমান পিতাৰ নাম: আ: আলী ঘৰ নং : 192 বয়স : 57 লিঙ্গ : পুৰুষ	CTH1300409 ফটো উপলব্ধ
226 নাম : আজিজৰ বহমান পিতাৰ নাম: আব্দুল আলী ঘৰ নং : 192 বয়স : 48 লিঙ্গ : পুৰুষ	CTH1300396 ফটো উপলব্ধ	227 নাম : ৰৌচনা বেগম পিতাৰ নাম: আব্দুল আলী ঘৰ নং : 172 বয়স : 45 লিঙ্গ : পুৰুষ	CTH1300410 ফটো উপলব্ধ	228 নাম : আয়েছা চিদ্দিকা আয়েছা চিদ্দিকা পিতাৰ নাম: আ: আলী ঘৰ নং : 172 বয়স : 39 লিঙ্গ : পুৰুষ	CTH1300421 ফটো উপলব্ধ
229 নাম : মসলিমা বেগম স্বামীৰ নাম: অজীত আলী ঘৰ নং : 172 বয়স : 31 লিঙ্গ : মহিলা	CTH0598417 ফটো উপলব্ধ	230 নাম : শংকৰ ইংটি পিতাৰ নাম: আনেশ্বৰ ইংটি ঘৰ নং : 172 বয়স : 26 লিঙ্গ : পুৰুষ	CTH0571935 ফটো উপলব্ধ	231 নাম : অপৰাজিতা বৰদলৈ পূমা স্বামীৰ নাম: শংকৰ ইংটি ঘৰ নং : 172 বয়স : 25 লিঙ্গ : মহিলা	CTH0580316 ফটো উপলব্ধ
232 নাম : আজগৰ আলী পিতাৰ নাম: আব্দুল ঘৰ নং : 193 বয়স : 64 লিঙ্গ : পুৰুষ	CTH1300432 ফটো উপলব্ধ	233 নাম : চাহেবান বেগম স্বামীৰ নাম: আজগৰ আলী আজগৰ আলী ঘৰ নং : 193 বয়স : 61 লিঙ্গ : মহিলা	CTH1300443 ফটো উপলব্ধ	234 নাম : আব্দুল হাছিম পিতাৰ নাম: আজগৰ আলী ঘৰ নং : 193 বয়স : 38 লিঙ্গ : পুৰুষ	CTH1300454 ফটো উপলব্ধ
235 নাম : এমৰান আলী পিতাৰ নাম: আচগড় আলী ঘৰ নং : 193 বয়স : 33 লিঙ্গ : পুৰুষ	CTH2187497 ফটো উপলব্ধ	236 নাম : চাহাবুদ্দিন আহমেদ পিতাৰ নাম: আজগৰ আলী ঘৰ নং : 193 বয়স : 29 লিঙ্গ : পুৰুষ	CTH2187500 ফটো উপলব্ধ	237 নাম : মানামিৰ হুছেইন পিতাৰ নাম: আজগৰ আলী আজগৰ আলী ঘৰ নং : 193 বয়স : 26 লিঙ্গ : পুৰুষ	CTH0157404 ফটো উপলব্ধ
238 নাম : ৰমিমা বেগম স্বামীৰ নাম: আব্দুল হাছিম ঘৰ নং : 173 মিকিৰগাওঁ বয়স : 26 লিঙ্গ : মহিলা	CTH0119305 ফটো উপলব্ধ	239 নাম : ফাৰহানা বেগম স্বামীৰ নাম: মনীৰ হুছেইন ঘৰ নং : 173 বয়স : 24 লিঙ্গ : মহিলা	CTH0501395 ফটো উপলব্ধ	240 নাম : চাবিয়া বেগম স্বামীৰ নাম: নাচিম আহমেদ ঘৰ নং : 198 বয়স : 36 লিঙ্গ : মহিলা	CTH0383216 ফটো উপলব্ধ

241	CTH0383240	ফটো উপলব্ধ	242	CTH0388058	ফটো উপলব্ধ	243	CTH1300465	ফটো উপলব্ধ
নাম : চাফিয়া বেগম স্বামীৰ নাম : চালিম আহমেদ ঘৰ নং : ১৭৪ বয়স : 35 লিঙ্গ : মহিলা			নাম : চাবিৰন খাতুন স্বামীৰ নাম : দিলুৰীৰ আহমেদ ঘৰ নং : ১৭৪ বয়স : 35 লিঙ্গ : মহিলা			নাম : হাপচী আলী পিতাৰ নাম : বাহিমচা ঘৰ নং : ১৭৫ বয়স : 71 লিঙ্গ : পুৰুষ		
244	CTH1300476	ফটো উপলব্ধ	# 245	CTH1300487	ফটো উপলব্ধ	246	CTH1300501	ফটো উপলব্ধ
নাম : ফুলবান স্বামীৰ নাম : হাপচি আলী হাপচি আলী ঘৰ নং : ১৭৫ বয়স : 69 লিঙ্গ : মহিলা			নাম : চালেহা বেগম স্বামীৰ নাম : হাপচি আলী ঘৰ নং : ১৭৫ বয়স : 68 লিঙ্গ : মহিলা			নাম : অজফা বেগম পিতাৰ নাম : বাহিমচা ঘৰ নং : ১৭৫ বয়স : 67 লিঙ্গ : পুৰুষ		
247	CTH1299612	ফটো উপলব্ধ	248	CTH1300498	ফটো উপলব্ধ	# 249	CTH0312306	ফটো উপলব্ধ
নাম : দীল আফজা পিতাৰ নাম : হাপচি আলী ঘৰ নং : ১৭৫ বয়স : 42 লিঙ্গ : মহিলা			নাম : ওৱাজিদৰ বহমান মাতৃৰ নাম : হাপচি আলী হাপচি আলী ঘৰ নং : ১৭৫ বয়স : 38 লিঙ্গ : পুৰুষ			নাম : চাহিদৰ বহমান পিতাৰ নাম : হাপচি আলী ঘৰ নং : ১৭৫ বয়স : 31 লিঙ্গ : পুৰুষ		
250	CTH1303464	ফটো উপলব্ধ	251	CTH0211557	ফটো উপলব্ধ	252	CTH1300512	ফটো উপলব্ধ
নাম : ফাৰহেনা বেগম স্বামীৰ নাম : ওৱাজিদৰ বহমান ঘৰ নং : 175 বয়স : 30 লিঙ্গ : মহিলা			নাম : ছাইফদিন আহমেদ পিতাৰ নাম : হাপচি আলী ঘৰ নং : ১৭৫ বয়স : 26 লিঙ্গ : পুৰুষ			নাম : বমজান আলী পিতাৰ নাম : বাহিমছা ঘৰ নং : ১৭৬ বয়স : 67 লিঙ্গ : পুৰুষ		
253	CTH1300523	ফটো উপলব্ধ	#2 254	CTH2187351	ফটো উপলব্ধ	255	CTH0153908	ফটো উপলব্ধ
নাম : বিণা বেগম স্বামীৰ নাম : বমজান আলী ঘৰ নং : ১৭৬ বয়স : 65 লিঙ্গ : মহিলা			নাম : বেৰিকবুদ্দিন আহমেদ পিতাৰ নাম : বমজান আলী ঘৰ নং : ১৭৬ বয়স : 33 লিঙ্গ : পুৰুষ			নাম : মফিজুদ্দিন আলী পিতাৰ নাম : বমজান আলী ঘৰ নং : ১৭৬ বয়স : 27 লিঙ্গ : পুৰুষ		
256	CTH2243699	ফটো উপলব্ধ	257	NIU0093815	ফটো উপলব্ধ	258	CTH1300545	ফটো উপলব্ধ
নাম : তজিবত আলী পিতাৰ নাম : বমজান আলী ঘৰ নং : 176 বয়স : 24 লিঙ্গ : পুৰুষ			নাম : মহিবুদ্দিন আলী পিতাৰ নাম : বমজান আলী ঘৰ নং : 176 বয়স : 21 লিঙ্গ : পুৰুষ			নাম : গোলবাহাৰ বেগম স্বামীৰ নাম : জামিৰ ঘৰ নং : ১৭৭ বয়স : 69 লিঙ্গ : মহিলা		
259	CTH1300556	ফটো উপলব্ধ	260	CTH1300567	ফটো উপলব্ধ	261	CTH0511907	ফটো উপলব্ধ
নাম : ৰফিকুল আলী পিতাৰ নাম : জামিৰ আলী ঘৰ নং : ১৭৭ বয়স : 47 লিঙ্গ : পুৰুষ			নাম : চুয়েজা বেগম স্বামীৰ নাম : ৰফিকুল আলী ঘৰ নং : ১৭৭ বয়স : 38 লিঙ্গ : মহিলা			নাম : ৰূপামণি বেগম পিতাৰ নাম : ৰফিকুল আলী ঘৰ নং : 177 বয়স : 25 লিঙ্গ : মহিলা		
262	CTH1300589	ফটো উপলব্ধ	263	CTH1300590	ফটো উপলব্ধ	264	CTH1300603	ফটো উপলব্ধ
নাম : মলিকা বেগম স্বামীৰ নাম : জামিৰ ঘৰ নং : ১৭৮ বয়স : 71 লিঙ্গ : মহিলা			নাম : জাকিৰ হুচেন পিতাৰ নাম : জামিৰ ঘৰ নং : ১৭৮ বয়স : 44 লিঙ্গ : পুৰুষ			নাম : চাহিদা বেগম স্বামীৰ নাম : জাকিৰ হুচেন ঘৰ নং : ১৭৮ বয়স : 41 লিঙ্গ : মহিলা		
265	CTH1300578	ফটো উপলব্ধ	266	CTH0494633	ফটো উপলব্ধ	267	CTH1300614	ফটো উপলব্ধ
নাম : জিয়াউল বহমান পিতাৰ নাম : জামিৰ ঘৰ নং : ১৭৮ বয়স : 38 লিঙ্গ : পুৰুষ			নাম : তাছলিমা খাতুন স্বামীৰ নাম : জিয়াউল বহমান ঘৰ নং : 178 বয়স : 30 লিঙ্গ : মহিলা			নাম : চিৰাজুদ্দিন আহমেদ পিতাৰ নাম : ইছমাইল সেখ ঘৰ নং : ১৭৯ বয়স : 66 লিঙ্গ : পুৰুষ		
268	CTH1300636	ফটো উপলব্ধ	269	CTH0584268	ফটো উপলব্ধ	270	CTH0500173	ফটো উপলব্ধ
নাম : মেৰাজুদ্দিন আহমেদ পিতাৰ নাম : চিৰাজুদ্দিন আহমেদ ঘৰ নং : ১৭৯ বয়স : 38 লিঙ্গ : পুৰুষ			নাম : ইয়াৰুন বেগম স্বামীৰ নাম : মেৰাজুদ্দিন আহমেদ ঘৰ নং : 179 বয়স : 28 লিঙ্গ : মহিলা			নাম : আমিনুল বহমান মাতৃৰ নাম : আঞ্জুমা বেগম ঘৰ নং : 179 বয়স : 24 লিঙ্গ : পুৰুষ		



271 নাম : গিয়াচ আলী পিতাৰ নাম: ইছমাইল ঘৰ নং : ১৮০ বয়স : 59 লিঙ্গ : পুৰুষ	CTH1300647 ফটো উপলব্ধ	272 নাম : মনোৱাৰা স্বামীৰ নাম: গিয়াচ ঘৰ নং : ১৮০ বয়স : 57 লিঙ্গ : মহিলা	CTH1300658 ফটো উপলব্ধ	273 নাম : বেজেক খান পিতাৰ নাম: গিয়াছ আলী ঘৰ নং : 180 বয়স : 29 লিঙ্গ : পুৰুষ	CTH0119263 ফটো উপলব্ধ
274 নাম : আফতাৰ আলী পিতাৰ নাম: গিয়াছ আলী ঘৰ নং : ১৮০ বয়স : 28 লিঙ্গ : পুৰুষ	CTH0164046 ফটো উপলব্ধ	275 নাম : ফাতেমা বেগম স্বামীৰ নাম: বেজেক খান ঘৰ নং : 180 বয়স : 28 লিঙ্গ : মহিলা	CTH0573774 ফটো উপলব্ধ	276 নাম : খাদিজা বেগম স্বামীৰ নাম: আফতাৰ আলী ঘৰ নং : 180 বয়স : 25 লিঙ্গ : মহিলা	CTH0562835 ফটো উপলব্ধ
277 নাম : নিজামুদ্দিন আহম্মেদ পিতাৰ নাম: গিয়াচ আলী ঘৰ নং : ১৮০ বয়স : 23 লিঙ্গ : পুৰুষ	CTH2267755 ফটো উপলব্ধ	278 নাম : জুন বেগম পিতাৰ নাম: ৰাহুল আলী ঘৰ নং : 180 বয়স : 21 লিঙ্গ : মহিলা	NIU0124776 ফটো উপলব্ধ	279 নাম : চাহেব আলী পিতাৰ নাম: ইছমাইল ঘৰ নং : ১৮১ বয়স : 45 লিঙ্গ : পুৰুষ	CTH1300669 ফটো উপলব্ধ
280 নাম : নূৰ ইচলাম মাতৃৰ নাম: নবীজান ঘৰ নং : ১৮১ বয়স : 42 লিঙ্গ : পুৰুষ	CTH1300681 ফটো উপলব্ধ	281 নাম : নূৰ আমিন মাতৃৰ নাম: নবীজান ঘৰ নং : ১৮১ বয়স : 41 লিঙ্গ : পুৰুষ	CTH1300692 ফটো উপলব্ধ	282 নাম : সোনতৰা বেগম স্বামীৰ নাম: চাহেব আলী ঘৰ নং : ১৮১ বয়স : 41 লিঙ্গ : মহিলা	CTH1300670 ফটো উপলব্ধ
283 নাম : পাৰ্বিন চুলতানা পিতাৰ নাম: নূৰুল হক ঘৰ নং : ১৮১ বয়স : 33 লিঙ্গ : মহিলা	CTH0042416 ফটো উপলব্ধ	284 নাম : নাৰ্গিছ আহমেদ অন্যান্য: নূৰ আমিন ঘৰ নং : 181 বয়স : 23 লিঙ্গ : মহিলা	NIU0138867 ফটো উপলব্ধ	285 নাম : খাইৰুল ইছলাম পিতাৰ নাম: চাহেব আলী ঘৰ নং : 181 বয়স : 22 লিঙ্গ : পুৰুষ	CTH2261451 ফটো উপলব্ধ
286 নাম : হাফিজা বেগম স্বামীৰ নাম: খাইৰুল ইছলাম ঘৰ নং : 181 বয়স : 21 লিঙ্গ : মহিলা	NIU0093880 ফটো উপলব্ধ	287 নাম : ইজাজুল আলী পিতাৰ নাম: ইছমাইল ঘৰ নং : ১৮২ বয়স : 47 লিঙ্গ : পুৰুষ	CTH1300705 ফটো উপলব্ধ	288 নাম : নূৰবানু বেগম স্বামীৰ নাম: ইজামুল ঘৰ নং : ১৮২ বয়স : 41 লিঙ্গ : মহিলা	CTH1300716 ফটো উপলব্ধ
289 নাম : নাজমোল ইছলাম পিতাৰ নাম: ইজাজুল আলী ঘৰ নং : 182 বয়স : 19 লিঙ্গ : পুৰুষ	NIU0093823 ফটো উপলব্ধ	290 নাম : মিহি বেগম স্বামীৰ নাম: মুন্নাফ চেখ ঘৰ নং : ১৮২ ক বয়স : 53 লিঙ্গ : মহিলা	CTH0119511 ফটো উপলব্ধ	S 291 নাম : লেবেনুচি স্বামীৰ নাম: কাবিলি ঘৰ নং : ১৮৩ বয়স : ১৭ লিঙ্গ : মহিলা	CTH1300727 ফটো উপলব্ধ
292 নাম : ফক্কৰ আলী পিতাৰ নাম: কাবিলি ঘৰ নং : ১৮৩ বয়স : 41 লিঙ্গ : পুৰুষ	CTH1300738 ফটো উপলব্ধ	293 নাম : চয়ফুল আলী পিতাৰ নাম: কাবিলি ঘৰ নং : ১৮৩ বয়স : 39 লিঙ্গ : পুৰুষ	CTH1300749 ফটো উপলব্ধ	294 নাম : বদিউনেছা স্বামীৰ নাম: ছিদ্দিক ঘৰ নং : ১৮৪ বয়স : 51 লিঙ্গ : মহিলা	CTH1300761 ফটো উপলব্ধ
295 নাম : আমিৰত আলী পিতাৰ নাম: বদিউ নেছা ঘৰ নং : ১৮৪ বয়স : 35 লিঙ্গ : পুৰুষ	CTH0119180 ফটো উপলব্ধ	296 নাম : চাৰমিজা বেগম মাতৃৰ নাম: বদিউ নেছা ঘৰ নং : ১৮৪ বয়স : 26 লিঙ্গ : মহিলা	CTH0119115 ফটো উপলব্ধ	297 নাম : ইন্দিৰা আলী পিতাৰ নাম: চিদ্দিক আলী ঘৰ নং : 184 বয়স : 23 লিঙ্গ : পুৰুষ	CTH0595868 ফটো উপলব্ধ
298 নাম : আহমিনা বেগম স্বামীৰ নাম: ইন্দিছ আলী ঘৰ নং : 184 বয়স : 19 লিঙ্গ : মহিলা	NIU0142448 ফটো উপলব্ধ	299 নাম : চবেজান বেগম স্বামীৰ নাম: আকবৰ আলী ঘৰ নং : ১৮৫ বয়স : 47 লিঙ্গ : মহিলা	CTH1300783 ফটো উপলব্ধ	300 নাম : আকবৰ আলী পিতাৰ নাম: কাবিলি ঘৰ নং : ১৮৫ বয়স : 45 লিঙ্গ : পুৰুষ	CTH1300772 ফটো উপলব্ধ



301 নাম : আল্লাউদ্দিন পিতাৰ নাম: আহমেদ ঘৰ নং : ১৮৬ বয়স : 71 লিঙ্গ : পুৰুষ	CTH1300794 ফটো উপলব্ধ	302 নাম : নজিবন বেগম স্বামীৰ নাম: আল্লাউদ্দিন ঘৰ নং : ১৮৬ বয়স : 68 লিঙ্গ : মহিলা	CTH1300807 ফটো উপলব্ধ	303 নাম : মিনা আহমেদ স্বামীৰ নাম: আল্লাউদ্দিন ঘৰ নং : ১৮৬ বয়স : 42 লিঙ্গ : মহিলা	CTH1300841 ফটো উপলব্ধ
304 নাম : বাহাৰুল আহমেদ পিতাৰ নাম: আল্লাউদ্দিন ঘৰ নং : ১৮৬ বয়স : 39 লিঙ্গ : পুৰুষ	CTH1300818 ফটো উপলব্ধ	305 নাম : জীত আহমেদ পিতাৰ নাম: আল্লাউদ্দিন ঘৰ নং : ১৮৬ বয়স : 38 লিঙ্গ : পুৰুষ	CTH1300829 ফটো উপলব্ধ	306 নাম : আজমিনা বেগম পিতাৰ নাম: জীত আহমেদ ঘৰ নং : ১৮৬ বয়স : 32 লিঙ্গ : মহিলা	CTH0043968 ফটো উপলব্ধ
307 নাম : ইছমাইল আলী পিতাৰ নাম: ইব্রাহীম ঘৰ নং : ১৮৭ বয়স : 45 লিঙ্গ : পুৰুষ	CTH1300852 ফটো উপলব্ধ	308 নাম : চাহিদা বেগম স্বামীৰ নাম: ইছমাইল আলী ঘৰ নং : ১৮৭ বয়স : 41 লিঙ্গ : মহিলা	CTH1303646 ফটো উপলব্ধ	309 নাম : জয়নাল আলী পিতাৰ নাম: ইছমাইল আলী ঘৰ নং : 187 বয়স : 25 লিঙ্গ : পুৰুষ	CTH0612218 ফটো উপলব্ধ
310 নাম : বুহুল আলী পিতাৰ নাম: হাচমত ঘৰ নং : ১৮৮ বয়স : 56 লিঙ্গ : পুৰুষ	CTH1300863 ফটো উপলব্ধ	311 নাম : মিৰজুল পিতাৰ নাম: হাচমত ঘৰ নং : ১৮৮ বয়স : 53 লিঙ্গ : পুৰুষ	CTH1300885 ফটো উপলব্ধ	312 নাম : আনোৱাৰা বেগম স্বামীৰ নাম: বুহুল ঘৰ নং : ১৮৮ বয়স : 49 লিঙ্গ : মহিলা	CTH1300874 ফটো উপলব্ধ
313 নাম : বুঞ্জমা বেগম পিতাৰ নাম: বাহুল আলী ঘৰ নং : 188 বয়স : 24 লিঙ্গ : মহিলা	CTH0562801 ফটো উপলব্ধ	314 নাম : নুৰহক আলি পিতাৰ নাম: হাচমত আলী ঘৰ নং : 188 ক বয়স : 69 লিঙ্গ : পুৰুষ	CTH8334609 ফটো উপলব্ধ	315 নাম : হাফিজত আলি পিতাৰ নাম: ইছমাইল ঘৰ নং : ১৮৯ বয়স : 79 লিঙ্গ : পুৰুষ	CTH1300909 ফটো উপলব্ধ
316 নাম : ৰূপবান বেগম স্বামীৰ নাম: হাফিজত আলী ঘৰ নং : ১৮৯ বয়স : 59 লিঙ্গ : মহিলা	CTH1300910 ফটো উপলব্ধ	317 নাম : মনোৱাৰা বেগম পিতাৰ নাম: হাফিজত আলী ঘৰ নং : ১৮৯ বয়স : 43 লিঙ্গ : মহিলা	CTH1303657 ফটো উপলব্ধ	318 নাম : অজিত আলী পিতাৰ নাম: হাফিজুদ্দিন ঘৰ নং : ১৮৯ বয়স : 42 লিঙ্গ : পুৰুষ	CTH1300921 ফটো উপলব্ধ
319 নাম : নুৰ মহম্মদ পিতাৰ নাম: হাফিজত আলী ঘৰ নং : ১৮৯ বয়স : 39 লিঙ্গ : পুৰুষ	CTH1300932 ফটো উপলব্ধ	320 নাম : মৌচমী বেগম পিতাৰ নাম: হাফিজত আলী ঘৰ নং : ১৮৯ বয়স : 33 লিঙ্গ : মহিলা	CTH1300943 ফটো উপলব্ধ	321 নাম : ৰিজোৱাৰা চুলতানা স্বামীৰ নাম: নুৰ মহম্মদ ঘৰ নং : 189 বয়স : 24 লিঙ্গ : মহিলা	NIU0097261 ফটো উপলব্ধ
322 নাম : ইন্দিছ আলী পিতাৰ নাম: ছিদ্দিক আলী ঘৰ নং : 189 বয়স : 23 লিঙ্গ : পুৰুষ	CTH0595983 ফটো উপলব্ধ	323 নাম : মাচমা ছিদ্দিকা পিতাৰ নাম: মজিবুৰ ৰহমান ঘৰ নং : 189 বয়স : 23 লিঙ্গ : মহিলা	CTH2254811 ফটো উপলব্ধ	324 নাম : ৰবিউল আলী পিতাৰ নাম: মজিবুৰ ৰহমান ঘৰ নং : 189 বয়স : 20 লিঙ্গ : পুৰুষ	NIU0097949 ফটো উপলব্ধ
325 নাম : জালনুৰ আলী পিতাৰ নাম: আকবৰ আলী ঘৰ নং : ১৮৯ক বয়স : 51 লিঙ্গ : পুৰুষ	CTH2187271 ফটো উপলব্ধ	326 নাম : মজিবুৰ ৰহমান পিতাৰ নাম: আব্দুল ঘৰ নং : ১৮৯ক বয়স : 48 লিঙ্গ : পুৰুষ	CTH1300965 ফটো উপলব্ধ	327 নাম : ৰীমা বেগম স্বামীৰ নাম: মজিবুৰ ৰহমান ঘৰ নং : ১৮৯ক বয়স : 45 লিঙ্গ : মহিলা	CTH1300976 ফটো উপলব্ধ
328 নাম : চাজিলা বেগম পিতাৰ নাম: জালনোৰ আলী ঘৰ নং : ১৮৯ক বয়স : 36 লিঙ্গ : মহিলা	CTH2187293 ফটো উপলব্ধ	S 329 নাম : বালিৰাম ইংতি স্বামীৰ নাম: বৈষ্ণৱী ঘৰ নং : ১৯০ বয়স : 71 লিঙ্গ : মহিলা	CTH1300987 ফটো উপলব্ধ	330 নাম : কেশেশ্বৰী ইংতি স্বামীৰ নাম: বালিৰাম ইংতি ঘৰ নং : ১৯০ বয়স : 63 লিঙ্গ : মহিলা	CTH1300998 ফটো উপলব্ধ



331 নাম : ৰূপালী ইংতি স্বামীৰ নাম: ৰূপম ইংতি ঘৰ নং : ১৯০ বয়স : 46 লিঙ্গ : মহিলা	CTH0045856 ফটো উপলব্ধ	332 নাম : ৰূপম ইংতি পিতাৰ নাম: বালিৰাম ইংতি ঘৰ নং : ১৯০ বয়স : 39 লিঙ্গ : পুৰুষ	CTH1301004 ফটো উপলব্ধ	333 নাম : দিপাংকৰ ইংতি পিতাৰ নাম: বালিৰাম ইংতি ঘৰ নং : ১৯০ বয়স : 30 লিঙ্গ : পুৰুষ	CTH0045997 ফটো উপলব্ধ
334 নাম : উপেন ইংতি পিতাৰ নাম: বেভঙা ঘৰ নং : ১৯১ বয়স : 74 লিঙ্গ : পুৰুষ	CTH1301026 ফটো উপলব্ধ	335 নাম : লক্ষীকান্ত পিতাৰ নাম: ভুবন ঘৰ নং : ১৯২ বয়স : 77 লিঙ্গ : পুৰুষ	CTH1301037 ফটো উপলব্ধ	336 নাম : ৰানী টেৰনপী স্বামীৰ নাম: বাৰেন ইংতি ঘৰ নং : 192 বয়স : 51 লিঙ্গ : মহিলা	CTH0567271 ফটো উপলব্ধ
337 নাম : উষা ইংতি পিতাৰ নাম: ভুবন ঘৰ নং : ১৯২ বয়স : 45 লিঙ্গ : পুৰুষ	CTH1301093 ফটো উপলব্ধ	338 নাম : বিচিত্ৰ ইংতি পিতাৰ নাম: লক্ষীকান্ত ঘৰ নং : ১৯২ বয়স : 41 লিঙ্গ : পুৰুষ	CTH1301060 ফটো উপলব্ধ	339 নাম : মাইন ইংতি স্বামীৰ নাম: প্ৰবিত্ৰ ইংতি ঘৰ নং : ১৯২ বয়স : 39 লিঙ্গ : মহিলা	CTH1301117 ফটো উপলব্ধ
340 নাম : পবিত্ৰ ইংতি পিতাৰ নাম: লক্ষীকান্ত ঘৰ নং : ১৯২ বয়স : 39 লিঙ্গ : পুৰুষ	CTH1301059 ফটো উপলব্ধ	341 নাম : ৰুক্মিণী দেউৰী ইংতি স্বামীৰ নাম: বিচিত্ৰ ইংতি ঘৰ নং : 192 বয়স : 39 লিঙ্গ : মহিলা	CTH1287587 ফটো উপলব্ধ	342 নাম : দিপক ইংতি মাতৃৰ নাম: ৰানী টেৰনপী ঘৰ নং : ১৯২ বয়স : 32 লিঙ্গ : পুৰুষ	CTH0216929 ফটো উপলব্ধ
343 নাম : মাইন ইংতিপি মাতৃৰ নাম: ৰানী টেৰনপী ঘৰ নং : 192 বয়স : 30 লিঙ্গ : মহিলা	CTH0492561 ফটো উপলব্ধ	344 নাম : নিলাক্ষী দেউৰী স্বামীৰ নাম: দিপক ইংতি ঘৰ নং : 192 বয়স : 28 লিঙ্গ : মহিলা	CTH0496083 ফটো উপলব্ধ	345 নাম : দিপাংকৰ ইংতি পিতাৰ নাম: গহেন্দ ইংতি ঘৰ নং : 192 বয়স : 25 লিঙ্গ : পুৰুষ	NIU0029710 ফটো উপলব্ধ
346 নাম : ভাগ্যশ্ৰী ইংতি স্বামীৰ নাম: দীপেন ইংতি ঘৰ নং : 192 বয়স : 24 লিঙ্গ : মহিলা	NIU0029744 ফটো উপলব্ধ	347 নাম : সুচিত্ৰা ইংতি স্বামীৰ নাম: দিপাংকৰ ইংতি ঘৰ নং : 192 বয়স : 23 লিঙ্গ : মহিলা	NIU0029736 ফটো উপলব্ধ	348 নাম : মামনি স্বামীৰ নাম: যোগেন ঘৰ নং : ১৯৩ বয়স : 59 লিঙ্গ : মহিলা	CTH1301139 ফটো উপলব্ধ
349 নাম : যমুনা পিতাৰ নাম: যোগেন ঘৰ নং : ১৯৩ বয়স : 59 লিঙ্গ : মহিলা	CTH1301140 ফটো উপলব্ধ	350 নাম : ৰমেন কুমাৰ ইংতি পিতাৰ নাম: যোগেন ইংতি ঘৰ নং : ১৯৩ বয়স : 57 লিঙ্গ : পুৰুষ	CTH1301151 ফটো উপলব্ধ	351 নাম : গীতা ইংতি স্বামীৰ নাম: ৰমেন ইংতি ঘৰ নং : ১৯৩ বয়স : 55 লিঙ্গ : মহিলা	CTH1301162 ফটো উপলব্ধ
352 নাম : দিপেন ইংতি পিতাৰ নাম: যোগেন ইংতি ঘৰ নং : ১৯৩ বয়স : 52 লিঙ্গ : পুৰুষ	CTH1301173 ফটো উপলব্ধ	353 নাম : আয়েছা চিদ্দিকা পিতাৰ নাম: চায়েদ আলি ঘৰ নং : ১৯৩ বয়স : 31 লিঙ্গ : মহিলা	CTH0046995 ফটো উপলব্ধ	354 নাম : ৰিতুপৰ্ণা ইংতিপি পিতাৰ নাম: ৰমেন কুমাৰ ইংতি ঘৰ নং : 193 বয়স : 23 লিঙ্গ : মহিলা	CTH2254076 ফটো উপলব্ধ
355 নাম : জয়াপ্ৰভা ইংতি পিতাৰ নাম: কালিৰাম ঘৰ নং : ১৯৪ বয়স : 54 লিঙ্গ : মহিলা	CTH1301208 ফটো উপলব্ধ	356 নাম : মমী কোৱৰ স্বামীৰ নাম: ৰাতুল কুমাৰ ইংতি ঘৰ নং : ১৯৪ বয়স : 47 লিঙ্গ : মহিলা	CTH0171504 ফটো উপলব্ধ	357 নাম : ৰাতুল কুমাৰ ইংতি পিতাৰ নাম: কালিৰাম ইংতি পুনৰ্ভী ঘৰ নং : ১৯৪ বয়স : 45 লিঙ্গ : পুৰুষ	CTH1301219 ফটো উপলব্ধ
358 নাম : ৰক্তমা স্বামীৰ নাম: দেবকান্ত ঘৰ নং : ১৯৫ বয়স : 103 লিঙ্গ : মহিলা	CTH1301231 ফটো উপলব্ধ	S 359 নাম : দেবকান্ত পিতাৰ নাম: কালিৰাম ঘৰ নং : ১৯৫ বয়স : 67 লিঙ্গ : পুৰুষ	CTH1301220 ফটো উপলব্ধ	360 নাম : মনিমালা ইংতি পিতাৰ নাম: দেবকান্ত ইংতি ঘৰ নং : ১৯৫ বয়স : 41 লিঙ্গ : মহিলা	CTH0154617 ফটো উপলব্ধ



361 নাম : যশোদা স্বামীৰ নাম: দেবেন ঘৰ নং : ১৯৬ বয়স : 86 লিঙ্গ : মহিলা	CTH1301253 ফটো উপলব্ধ	362 নাম : বিপুল ইংতি পিতাৰ নাম: দেবেন ঘৰ নং : ১৯৬ বয়স : 49 লিঙ্গ : পুৰুষ	CTH1301264 ফটো উপলব্ধ	363 নাম : বীভা ইংতি স্বামীৰ নাম: বিপুল ইংতি ঘৰ নং : ১৯৬ বয়স : 47 লিঙ্গ : মহিলা	CTH1301275 ফটো উপলব্ধ
364 নাম : নিটল ইংতি পিতাৰ নাম: বিপুল ইংতি ঘৰ নং : 196 বয়স : 26 লিঙ্গ : পুৰুষ	CTH0500975 ফটো উপলব্ধ	365 নাম : শৰৎ ইংতি পিতাৰ নাম: বিপুল ইংতি ঘৰ নং : 196 বয়স : 24 লিঙ্গ : পুৰুষ	CTH0501080 ফটো উপলব্ধ	366 নাম : গহেন্দ্ৰ পিতাৰ নাম: মোহন ঘৰ নং : ১৯৭ বয়স : 59 লিঙ্গ : পুৰুষ	CTH1301300 ফটো উপলব্ধ
367 নাম : উষা ইংতি স্বামীৰ নাম: গহেন্দ্ৰ ঘৰ নং : 57 বয়স : 57 লিঙ্গ : মহিলা	CTH1301311 ফটো উপলব্ধ	368 নাম : ফণুনা ইংতি পিতাৰ নাম: মোহন ঘৰ নং : 44 বয়স : 44 লিঙ্গ : পুৰুষ	CTH1301322 ফটো উপলব্ধ	369 নাম : দীপেন ইংতি পিতাৰ নাম: মোহন ঘৰ নং : 39 বয়স : 39 লিঙ্গ : পুৰুষ	CTH1301333 ফটো উপলব্ধ
370 নাম : দিপিকা দেউৰী স্বামীৰ নাম: সতেন্দ্ৰ ইংতি ঘৰ নং : ১৯৭ বয়স : 35 লিঙ্গ : মহিলা	CTH0157313 ফটো উপলব্ধ	371 নাম : দিপাংকৰ ইংতি পিতাৰ নাম: গহেন্দ্ৰ ঘৰ নং : 197 বয়স : 25 লিঙ্গ : পুৰুষ	CTH2280899 ফটো উপলব্ধ	372 নাম : অষ্টমী দেউৰী ইংতি স্বামীৰ নাম: ফাণুনা ইংতি ঘৰ নং : 197 বয়স : 24 লিঙ্গ : মহিলা	CTH2404739 ফটো উপলব্ধ
373 নাম : সচিত্ৰা ইংতি মাতৃৰ নাম: উৰ্শা ইংতি ঘৰ নং : 197 বয়স : 23 লিঙ্গ : মহিলা	CTH2280915 ফটো উপলব্ধ	374 নাম : ভাগ্যশ্ৰী ইংতি স্বামীৰ নাম: দিপেন ইংতি ঘৰ নং : 197 বয়স : 23 লিঙ্গ : মহিলা	CTH2280923 ফটো উপলব্ধ	375 নাম : মিলন ইংতি পিতাৰ নাম: জাৰমন ঘৰ নং : ১৯৮ বয়স : 49 লিঙ্গ : পুৰুষ	CTH1301355 ফটো উপলব্ধ
376 নাম : লক্ষ্মীমাই ইংতি স্বামীৰ নাম: মিলন ইংতি ঘৰ নং : ১৯৮ বয়স : 47 লিঙ্গ : মহিলা	CTH1301366 ফটো উপলব্ধ	377 নাম : মাধবী ইংতি স্বামীৰ নাম: অৰূপ ইংতি ঘৰ নং : 198 বয়স : 28 লিঙ্গ : মহিলা	NIU0029827 ফটো উপলব্ধ	S 378 নাম : মনোমতী ইংতি স্বামীৰ নাম: বৰলেশ্বৰী ঘৰ নং : ১৯৯ বয়স : 54 লিঙ্গ : মহিলা	CTH1301377 ফটো উপলব্ধ
379 নাম : সৰভাইতি ইংতি পিতাৰ নাম: বলেশ্বৰ ইংতি ঘৰ নং : ১৯৯ বয়স : 26 লিঙ্গ : পুৰুষ	CTH0158873 ফটো উপলব্ধ	380 নাম : দিনেশ্বৰ ইংতি পিতাৰ নাম: যদু ঘৰ নং : ২০০ বয়স : 65 লিঙ্গ : পুৰুষ	CTH1301399 ফটো উপলব্ধ	381 নাম : জানকী স্বামীৰ নাম: দিনেশ্বৰ ঘৰ নং : ২০০ বয়স : 63 লিঙ্গ : মহিলা	CTH1301402 ফটো উপলব্ধ
382 নাম : সঞ্জয় পিতাৰ নাম: দিনেশ্বৰ ঘৰ নং : ২০০ বয়স : 46 লিঙ্গ : পুৰুষ	CTH1301413 ফটো উপলব্ধ	383 নাম : লক্ষীধৰ বংহান পিতাৰ নাম: শশধৰ ঘৰ নং : ২০১ বয়স : 59 লিঙ্গ : পুৰুষ	CTH1301435 ফটো উপলব্ধ	384 নাম : লুহিতা বংহাং স্বামীৰ নাম: লক্ষীধৰ ঘৰ নং : ২০১ বয়স : 56 লিঙ্গ : মহিলা	CTH1301446 ফটো উপলব্ধ
385 নাম : গোলাপী ইংতি পিতাৰ নাম: সঞ্জয় ইংতি ঘৰ নং : ২০১ বয়স : 39 লিঙ্গ : পুৰুষ	CTH1301424 ফটো উপলব্ধ	386 নাম : বুদ্ধেশ্বৰ বংহাং পিতাৰ নাম: লক্ষীধৰ ঘৰ নং : ২০১ বয়স : 38 লিঙ্গ : পুৰুষ	CTH1301468 ফটো উপলব্ধ	387 নাম : মানবেন্দ্ৰ ইংতি পিতাৰ নাম: মঞ্জয় ইংতি ঘৰ নং : 201 বয়স : 22 লিঙ্গ : পুৰুষ	NIU0096826 ফটো উপলব্ধ
388 নাম : প্ৰহ্লাদ বংহান পিতাৰ নাম: শশধৰ ঘৰ নং : ২০২ বয়স : 49 লিঙ্গ : পুৰুষ	CTH1301479 ফটো উপলব্ধ	389 নাম : ৰাধামাই ইংতি স্বামীৰ নাম: প্ৰহ্লাদ ঘৰ নং : ২০২ বয়স : 47 লিঙ্গ : মহিলা	CTH1301480 ফটো উপলব্ধ	390 নাম : জয়ন্ত ইংতি পিতাৰ নাম: কলিধন ঘৰ নং : ২০৩ বয়স : 53 লিঙ্গ : পুৰুষ	CTH1301491 ফটো উপলব্ধ



391 নাম : শ্ৰী দিগন্ত কুমাৰ ইংতি পিতাৰ নাম: কলিধন ইংতি ঘৰ নং : ২০৩ বয়স : 47 লিঙ্গ : পুৰুষ	CTH0171165 ফটো উপলব্ধ	392 নাম : বেপলীকা ইংতি স্বামীৰ নাম: জয়ন্ত ঘৰ নং : ২০৩ বয়স : 41 লিঙ্গ : মহিলা	CTH1301504 ফটো উপলব্ধ	393 নাম : খগেন ইংতি পিতাৰ নাম: কলিধন ঘৰ নং : ২০৪ বয়স : 56 লিঙ্গ : পুৰুষ	CTH1301515 ফটো উপলব্ধ
394 নাম : বিদ্যা ইংতি পিতাৰ নাম: খগেন ঘৰ নং : ২০৪ বয়স : 51 লিঙ্গ : মহিলা	CTH1301526 ফটো উপলব্ধ	395 নাম : বন্দিতা বৰদলৈ স্বামীৰ নাম: বিকাশ ইংতি ঘৰ নং : 204 বয়স : 24 লিঙ্গ : মহিলা	NIU0026153 ফটো উপলব্ধ	396 নাম : বমেন ফাংচু পিতাৰ নাম: ধমেশ্বৰ ঘৰ নং : ২০৫ বয়স : 56 লিঙ্গ : পুৰুষ	CTH1301559 ফটো উপলব্ধ
397 নাম : নুপেন ইংতি পিতাৰ নাম: গবেন্দ্র ঘৰ নং : ২০৫ বয়স : 39 লিঙ্গ : পুৰুষ	CTH1301571 ফটো উপলব্ধ	S 398 নাম : লাবন্য ফাংচু পিতাৰ নাম: বমেন ঘৰ নং : ২০৫ বয়স : ৪৭ লিঙ্গ : পুৰুষ	CTH1301560 ফটো উপলব্ধ	399 নাম : কমল ফাংচু পিতাৰ নাম: বমেন ফাংচু ঘৰ নং : 205 বয়স : 29 লিঙ্গ : পুৰুষ	CTH2280907 ফটো উপলব্ধ
400 নাম : কেংমতী ইংতি পিতাৰ নাম: তুলন ঘৰ নং : ২০৬ বয়স : 69 লিঙ্গ : মহিলা	CTH1301582 ফটো উপলব্ধ	401 নাম : ইন্দ্ৰেশ্বৰ পিতাৰ নাম: তুলন ঘৰ নং : ২০৬ বয়স : 45 লিঙ্গ : মহিলা	CTH1301593 ফটো উপলব্ধ	402 নাম : যোগেশ্বৰী ইংতি স্বামীৰ নাম: ইন্দ্ৰেশ্বৰ ঘৰ নং : ২০৬ বয়স : 43 লিঙ্গ : মহিলা	CTH1301606 ফটো উপলব্ধ
S 403 নাম : গদহী ইংতি স্বামীৰ নাম: কেহবৰ ঘৰ নং : ২০৭ বয়স : ৪৭ লিঙ্গ : মহিলা	CTH1301617 ফটো উপলব্ধ	404 নাম : প্ৰবীন পিতাৰ নাম: কেহবৰ ঘৰ নং : ২০৭ বয়স : 99 লিঙ্গ : পুৰুষ	CTH1301628 ফটো উপলব্ধ	405 নাম : বমেশ পিতাৰ নাম: কেহবৰ ঘৰ নং : ২০৭ বয়স : 57 লিঙ্গ : পুৰুষ	CTH1301640 ফটো উপলব্ধ
406 নাম : শ্যামতী টেৰন স্বামীৰ নাম: প্ৰবীন ঘৰ নং : ২০৭ বয়স : 49 লিঙ্গ : মহিলা	CTH1301639 ফটো উপলব্ধ	407 নাম : মাইন তেৰন পিতাৰ নাম: প্ৰবীন ঘৰ নং : 207 বয়স : 24 লিঙ্গ : মহিলা	CTH2254100 ফটো উপলব্ধ	408 নাম : নিভামাই স্বামীৰ নাম: মলেশ্বৰ ঘৰ নং : ২০৮ বয়স : 65 লিঙ্গ : মহিলা	CTH1301662 ফটো উপলব্ধ
409 নাম : জিত ইংতি পিতাৰ নাম: মলেশ্বৰ ঘৰ নং : ২০৮ বয়স : 43 লিঙ্গ : পুৰুষ	CTH1301673 ফটো উপলব্ধ	410 নাম : জয়মতী ইংতি স্বামীৰ নাম: জাতু ইংতি ঘৰ নং : ২০৮ বয়স : 41 লিঙ্গ : মহিলা	CTH1301684 ফটো উপলব্ধ	411 নাম : নীল ইংতি পিতাৰ নাম: মনেশ্বৰ ঘৰ নং : ২০৮ বয়স : 39 লিঙ্গ : পুৰুষ	CTH1301695 ফটো উপলব্ধ
S 412 নাম : বুপেশ্বৰী স্বামীৰ নাম: পিপীলা ঘৰ নং : ২০৯ বয়স : 63 লিঙ্গ : মহিলা	CTH1301708 ফটো উপলব্ধ	413 নাম : আনেমাই ইংতি স্বামীৰ নাম: বিতু ইংতি ঘৰ নং : ২০৯ বয়স : 38 লিঙ্গ : মহিলা	CTH1301719 ফটো উপলব্ধ	S 414 নাম : চন্দ্ৰেশ্বৰ ইংতি পিতাৰ নাম: কুসুম্বৰ ঘৰ নং : ২১০ বয়স : ৭১ লিঙ্গ : পুৰুষ	CTH1301720 ফটো উপলব্ধ
415 নাম : পাইলট ইংতি পিতাৰ নাম: চন্দ্ৰেশ্বৰ ঘৰ নং : ২১০ বয়স : 46 লিঙ্গ : পুৰুষ	CTH1301742 ফটো উপলব্ধ	416 নাম : যতীন্দ্র ইংতি পিতাৰ নাম: চন্দ্ৰেশ্বৰ ঘৰ নং : ২১০ বয়স : 45 লিঙ্গ : পুৰুষ	CTH1301753 ফটো উপলব্ধ	417 নাম : উর্মিলা ইংতি স্বামীৰ নাম: পাইলট ইংতি ঘৰ নং : 210 বয়স : 45 লিঙ্গ : মহিলা	NIU0077628 ফটো উপলব্ধ
418 নাম : চৰিতা ইংতি স্বামীৰ নাম: যতীন্দ্র ইংতি ঘৰ নং : 210 বয়স : 30 লিঙ্গ : মহিলা	CTH2254126 ফটো উপলব্ধ	419 নাম : বলোৰাম ইংতি পিতাৰ নাম: কুসুম্বৰ ঘৰ নং : ২১১ বয়স : 57 লিঙ্গ : পুৰুষ	CTH1301775 ফটো উপলব্ধ	S 420 নাম : বহেশ্বৰী ইংতি স্বামীৰ নাম: বলোৰাম ইংতি ঘৰ নং : ২১১ বয়স : 55 লিঙ্গ : মহিলা	CTH1301786 ফটো উপলব্ধ



421 নাম : ভদ্রাবতী স্বামীৰ নাম: দিপৰ ঘৰ নং : ২১৩ বয়স : 77 লিঙ্গ : মহিলা	CTH1298039 ফটো উপলব্ধ	422 নাম : বৃধেন পিতাৰ নাম: দিপৰ ঘৰ নং : ২১৩ বয়স : 63 লিঙ্গ : পুৰুষ	CTH1301797 ফটো উপলব্ধ	S 423 নাম : মিনতি স্বামীৰ নাম: বৃধেন ঘৰ নং : ২১৩ বয়স : 61 লিঙ্গ : মহিলা	CTH1301800 ফটো উপলব্ধ
424 নাম : খগেন ইংতি পিতাৰ নাম: দিপৰ ঘৰ নং : ২১৩ বয়স : 59 লিঙ্গ : পুৰুষ	CTH1298040 ফটো উপলব্ধ	425 নাম : শাহিনাজ তছবীৰ স্বামীৰ নাম: দিলদাৰ আলী ঘৰ নং : ২১৩ বয়স : 57 লিঙ্গ : মহিলা	CTH1298051 ফটো উপলব্ধ	426 নাম : নৰজ্যোতি ইংতি পিতাৰ নাম: খগেন ইংতি ঘৰ নং : 213 বয়স : 21 লিঙ্গ : পুৰুষ	NIU0029306 ফটো উপলব্ধ
427 নাম : ঘনকান্ত ফাংচু পিতাৰ নাম: লেছকী ঘৰ নং : ২১৫ বয়স : 71 লিঙ্গ : পুৰুষ	CTH1301822 ফটো উপলব্ধ	428 নাম : দীপালী স্বামীৰ নাম: ঘনকান্ত ঘৰ নং : ২১৫ বয়স : 67 লিঙ্গ : মহিলা	CTH1301833 ফটো উপলব্ধ	429 নাম : নিপুন ফাংচু পিতাৰ নাম: ঘনকান্ত ঘৰ নং : ২১৫ বয়স : 41 লিঙ্গ : মহিলা	CTH1301844 ফটো উপলব্ধ
430 নাম : যমুনা স্বামীৰ নাম: প্ৰিয়ৰাম ঘৰ নং : ২১৬ বয়স : 69 লিঙ্গ : মহিলা	CTH1301877 ফটো উপলব্ধ	431 নাম : প্ৰাঞ্জল ইংতি পিতাৰ নাম: প্ৰিয়ৰাম ইংতি ঘৰ নং : ২১৬ বয়স : 33 লিঙ্গ : পুৰুষ	CTH1303680 ফটো উপলব্ধ	432 নাম : দিপামনি পাতৰ স্বামীৰ নাম: প্ৰাঞ্জল ইংতি ঘৰ নং : ২১৬ বয়স : 33 লিঙ্গ : মহিলা	CTH0224287 ফটো উপলব্ধ
433 নাম : প্ৰিয়ংকু বৰা ইংতিপি স্বামীৰ নাম: হীৰক ইংতি ঘৰ নং : 216 বয়স : 24 লিঙ্গ : মহিলা	CTH0564906 ফটো উপলব্ধ	S 434 নাম : বিজয় ইংতি পিতাৰ নাম: পেটাল ঘৰ নং : ১৭ বয়স : ১৭ লিঙ্গ : পুৰুষ	CTH1301899 ফটো উপলব্ধ	435 নাম : জন্তি ইংতি পিতাৰ নাম: বিজয় ইংতি ঘৰ নং : ২১৭ বয়স : 31 লিঙ্গ : মহিলা	CTH0224428 ফটো উপলব্ধ
436 নাম : দিপালিনা পাটৰ পিতাৰ নাম: মিঠুন পাটৰ ঘৰ নং : 217 বয়স : 22 লিঙ্গ : মহিলা	NIU0030502 ফটো উপলব্ধ	S 437 নাম : গিৰিধৰ ইংতি পিতাৰ নাম: হেম ঘৰ নং : ২১৮ বয়স : ১৪ লিঙ্গ : পুৰুষ	CTH1301957 ফটো উপলব্ধ	438 নাম : অচিতা ইংটি স্বামীৰ নাম: গিৰিধৰ ঘৰ নং : ২১৮ বয়স : 75 লিঙ্গ : মহিলা	CTH1301968 ফটো উপলব্ধ
439 নাম : বিনা স্বামীৰ নাম: দুলাল ঘৰ নং : ২১৮ বয়স : 44 লিঙ্গ : মহিলা	CTH1301980 ফটো উপলব্ধ	S 440 নাম : দুৰ্লভ পিতাৰ নাম: গিৰিধৰ ঘৰ নং : ২১৮ বয়স : 42 লিঙ্গ : পুৰুষ	CTH1301991 ফটো উপলব্ধ	# 441 নাম : তৰামাই স্বামীৰ নাম: সবুকন ঘৰ নং : ২১৮ বয়স : 40 লিঙ্গ : মহিলা	CTH1302018 ফটো উপলব্ধ
442 নাম : চিনু ইংতি স্বামীৰ নাম: গিৰিধৰ ঘৰ নং : ২১৮ বয়স : 39 লিঙ্গ : মহিলা	CTH1302029 ফটো উপলব্ধ	443 নাম : দুদুল ইংতি পিতাৰ নাম: গিৰিধৰ ইংতি ঘৰ নং : ২১৮ বয়স : 34 লিঙ্গ : পুৰুষ	CTH1303588 ফটো উপলব্ধ	444 নাম : অঞ্জলী ইংতি স্বামীৰ নাম: দুদুল ইংটি ঘৰ নং : ২১৮ বয়স : 31 লিঙ্গ : মহিলা	CTH0166413 ফটো উপলব্ধ
445 নাম : অভিনাশ ইংতি পিতাৰ নাম: চিনু ইংতি ঘৰ নং : 218 বয়স : 22 লিঙ্গ : পুৰুষ	NIU0031203 ফটো উপলব্ধ	446 নাম : জিলি ইংতি স্বামীৰ নাম: চিনু ইংতি ঘৰ নং : ২১৮ বয়স : 38 লিঙ্গ : মহিলা	CTH1302041 ফটো উপলব্ধ	447 নাম : খৰ্গেশ্বৰী স্বামীৰ নাম: বজত ঘৰ নং : ২১৯ বয়স : 75 লিঙ্গ : মহিলা	CTH1302052 ফটো উপলব্ধ
448 নাম : বজত ইংতি পিতাৰ নাম: হেম ঘৰ নং : ২১৯ বয়স : 50 লিঙ্গ : মহিলা	CTH1303293 ফটো উপলব্ধ	449 নাম : মনিষা ইংতি পিতাৰ নাম: বজত ঘৰ নং : ২১৯ বয়স : 41 লিঙ্গ : পুৰুষ	CTH1302063 ফটো উপলব্ধ	450 নাম : বাবুল ইংতি পিতাৰ নাম: বজত ইংতি ঘৰ নং : ২১৯ বয়স : 34 লিঙ্গ : পুৰুষ	CTH1302074 ফটো উপলব্ধ



451 নাম : বুবল ইংতি পিতাৰ নাম : বজত ইংতি ঘৰ নং : 219 বয়স : 29 লিঙ্গ : পুৰুষ	CTH2419596 ফটো উপলব্ধ	452 নাম : বৰ্ণালী দাস ইংতিপি স্বামীৰ নাম : বাবুল ইংতি ঘৰ নং : 219 বয়স : 26 লিঙ্গ : মহিলা	CTH0566034 ফটো উপলব্ধ	453 নাম : নৰেন পিতাৰ নাম : চিলাঠ ঘৰ নং : 220 বয়স : 71 লিঙ্গ : পুৰুষ	CTH1302085 ফটো উপলব্ধ
454 নাম : সবিতা ইংতি স্বামীৰ নাম : নৰেন ঘৰ নং : 220 বয়স : 69 লিঙ্গ : মহিলা	CTH1302096 ফটো উপলব্ধ	455 নাম : দেবেশ্বৰ ইংতি পিতাৰ নাম : চিলাঠ ঘৰ নং : 220 বয়স : 69 লিঙ্গ : পুৰুষ	CTH1302109 ফটো উপলব্ধ	456 নাম : দিপালী ইংতি স্বামীৰ নাম : দেবেশ্বৰ ইংতি ঘৰ নং : 220 বয়স : 67 লিঙ্গ : মহিলা	CTH1302110 ফটো উপলব্ধ
457 নাম : বুলী ইংতি স্বামীৰ নাম : উকীল ঘৰ নং : 220 বয়স : 64 লিঙ্গ : মহিলা	CTH1302132 ফটো উপলব্ধ	458 নাম : উকীল চন্দ্ৰ ইংতি পিতাৰ নাম : চিয়োন ইংতি ঘৰ নং : 220 বয়স : 46 লিঙ্গ : পুৰুষ	CTH1302121 ফটো উপলব্ধ	459 নাম : প্ৰেমেশ্বৰ পিতাৰ নাম : ধুম ঘৰ নং : 221 বয়স : 79 লিঙ্গ : পুৰুষ	CTH1302143 ফটো উপলব্ধ
460 নাম : অশান্তী স্বামীৰ নাম : প্ৰেমেশ্বৰ ঘৰ নং : 221 বয়স : 77 লিঙ্গ : মহিলা	CTH1302154 ফটো উপলব্ধ	461 নাম : সত্যজিত ইংতি পিতাৰ নাম : প্ৰেমেশ্বৰ ঘৰ নং : 221 বয়স : 38 লিঙ্গ : পুৰুষ	CTH1302165 ফটো উপলব্ধ	462 নাম : সুমিত্ৰা ইংতি স্বামীৰ নাম : সত্যজিত ইংতি ঘৰ নং : 221 বয়স : 37 লিঙ্গ : মহিলা	CTH1302176 ফটো উপলব্ধ
463 নাম : ৰাজীৱ ইংতি পিতাৰ নাম : প্ৰেমেশ্বৰ ইংতি ঘৰ নং : 221 বয়স : 34 লিঙ্গ : পুৰুষ	CTH1303668 ফটো উপলব্ধ	464 নাম : অনপ ইংতি পিতাৰ নাম : প্ৰেমেশ্বৰ ইংতি ঘৰ নং : 221 বয়স : 32 লিঙ্গ : পুৰুষ	CTH1303679 ফটো উপলব্ধ	465 নাম : হেলেনা বেগম পিতাৰ নাম : মফিজ আলী ঘৰ নং : 221 বয়স : 27 লিঙ্গ : মহিলা	CTH0392506 ফটো উপলব্ধ
466 নাম : মৌচুমী কোঁৱৰ ইংতি স্বামীৰ নাম : ৰাজীৱ ইংতি ঘৰ নং : 221 বয়স : 21 লিঙ্গ : মহিলা	NIU0029694 ফটো উপলব্ধ	S 467 নাম : হৰেশ্বৰী বৰদলৈ পিতাৰ নাম : লখন ঘৰ নং : 222 বয়স : 79 লিঙ্গ : পুৰুষ	CTH1302187 ফটো উপলব্ধ	468 নাম : চন্দ্ৰসিং বৰদলৈ পিতাৰ নাম : লখন ঘৰ নং : 222 বয়স : 45 লিঙ্গ : পুৰুষ	CTH1302198 ফটো উপলব্ধ
469 নাম : ভাৰত বৰদলৈ পিতাৰ নাম : লখন ঘৰ নং : 222 বয়স : 43 লিঙ্গ : পুৰুষ	CTH1302201 ফটো উপলব্ধ	470 নাম : উত পুল পিতাৰ নাম : লখন ঘৰ নং : 222 বয়স : 41 লিঙ্গ : পুৰুষ	CTH1302212 ফটো উপলব্ধ	471 নাম : তপন পিতাৰ নাম : লখন ঘৰ নং : 222 বয়স : 39 লিঙ্গ : পুৰুষ	CTH1302223 ফটো উপলব্ধ
S 472 নাম : ফুলন্তি দেউৰী পিতাৰ নাম : মজিম ঘৰ নং : 223 বয়স : 89 লিঙ্গ : পুৰুষ	CTH1302256 ফটো উপলব্ধ	473 নাম : মজিম দেউৰী পিতাৰ নাম : দিপচিং ঘৰ নং : 223 বয়স : 65 লিঙ্গ : পুৰুষ	CTH1302234 ফটো উপলব্ধ	474 নাম : মানিকী স্বামীৰ নাম : মজিম ঘৰ নং : 223 বয়স : 63 লিঙ্গ : মহিলা	CTH1302245 ফটো উপলব্ধ
475 নাম : ললিতা দেউৰী পিতাৰ নাম : মজিম দেউৰী ঘৰ নং : 223 বয়স : 32 লিঙ্গ : মহিলা	NIU0030510 ফটো উপলব্ধ	476 নাম : হৰিবল পিতাৰ নাম : দিপচিং ঘৰ নং : 224 বয়স : 51 লিঙ্গ : পুৰুষ	CTH1302289 ফটো উপলব্ধ	477 নাম : ৰেনমাই স্বামীৰ নাম : হৰিবল ঘৰ নং : 224 বয়স : 49 লিঙ্গ : মহিলা	CTH1302290 ফটো উপলব্ধ
478 নাম : লক্ষ্মীমাই ইংতি স্বামীৰ নাম : জামদাৰ ঘৰ নং : 226 বয়স : 55 লিঙ্গ : মহিলা	CTH1302303 ফটো উপলব্ধ	479 নাম : ইন্দ্ৰেশ্বৰ ইংতি পিতাৰ নাম : জামদাৰ ইংতি ঘৰ নং : 226 বয়স : 41 লিঙ্গ : পুৰুষ	CTH1302325 ফটো উপলব্ধ	480 নাম : অঞ্জু বড়ো ইংতি স্বামীৰ নাম : ইন্দ্ৰেশ্বৰ ইংতি ঘৰ নং : 226 বয়স : 35 লিঙ্গ : মহিলা	CTH0486183 ফটো উপলব্ধ



481 নাম : কমলেশ্বৰী স্বামীৰ নাম: দেওবৰ ঘৰ নং : ২২৭ বয়স : 59 লিঙ্গ : মহিলা	CTH1302347 ফটো উপলব্ধ	482 নাম : দেওবৰ ইংতি পিতাৰ নাম: চকিলাল ঘৰ নং : ২২৭ বয়স : 41 লিঙ্গ : পুৰুষ	CTH1302336 ফটো উপলব্ধ	483 নাম : অজয় আংতি পিতাৰ নাম: দেওবৰ ঘৰ নং : ২২৭ বয়স : 39 লিঙ্গ : পুৰুষ	CTH1302358 ফটো উপলব্ধ
484 নাম : চঞ্জয় ইংতি পিতাৰ নাম: দেউবৰ ইংতি ঘৰ নং : ২২৭ বয়স : 35 লিঙ্গ : পুৰুষ	CTH0159574 ফটো উপলব্ধ	485 নাম : মোমি দেৱী স্বামীৰ নাম: চঞ্জয় ইংতি ঘৰ নং : 227 বয়স : 27 লিঙ্গ : মহিলা	CTH0495986 ফটো উপলব্ধ	486 নাম : চুচেন ইংতি পিতাৰ নাম: যদু ঘৰ নং : ২২৮ বয়স : 78 লিঙ্গ : পুৰুষ	CTH1302369 ফটো উপলব্ধ
487 নাম : নেহৰী ইংতি স্বামীৰ নাম: সুচেন ঘৰ নং : ২২৮ বয়স : 76 লিঙ্গ : মহিলা	CTH1302370 ফটো উপলব্ধ	488 নাম : বনজিত ইংতি পিতাৰ নাম: চুচেন ঘৰ নং : ২২৮ বয়স : 43 লিঙ্গ : পুৰুষ	CTH1302381 ফটো উপলব্ধ	489 নাম : সন্তী ইংতি অন্যান্য: ৰঞ্জত ঘৰ নং : ২২৮ বয়স : 41 লিঙ্গ : পুৰুষ	CTH1302392 ফটো উপলব্ধ
490 নাম : অজিত ইংতি পিতাৰ নাম: চুচেন ঘৰ নং : ২২৮ বয়স : 39 লিঙ্গ : পুৰুষ	CTH1302405 ফটো উপলব্ধ	491 নাম : জীৱন ইংতি পিতাৰ নাম: চুচেন ইংতি ঘৰ নং : ২২৮ বয়স : 32 লিঙ্গ : পুৰুষ	CTH0166371 ফটো উপলব্ধ	492 নাম : বিনিতা ৰংহাং স্বামীৰ নাম: বুদ্ধেশ্বৰ ৰংহাং ঘৰ নং : 228 বয়স : 26 লিঙ্গ : মহিলা	CTH0599845 ফটো উপলব্ধ
493 নাম : ব্ৰজ ইংতি পিতাৰ নাম: চন্দ্ৰকান্ত ঘৰ নং : ২২৯ বয়স : 54 লিঙ্গ : পুৰুষ	CTH1302438 ফটো উপলব্ধ	494 নাম : পমিলা ইংতি পিতাৰ নাম: ব্ৰজ ইংতি ঘৰ নং : ২২৯ বয়স : 49 লিঙ্গ : পুৰুষ	CTH1302449 ফটো উপলব্ধ	495 নাম : পতেশ্বৰ ইংতি পিতাৰ নাম: যদু ঘৰ নং : ২৩০ বয়স : 65 লিঙ্গ : পুৰুষ	CTH1302461 ফটো উপলব্ধ
496 নাম : দিল্লী ইংতি স্বামীৰ নাম: পতেশ্বৰ ঘৰ নং : ২৩০ বয়স : 63 লিঙ্গ : মহিলা	CTH1302472 ফটো উপলব্ধ	497 নাম : জন ইংতি স্বামীৰ নাম: জিতেন ইংতি ঘৰ নং : 230 বয়স : 29 লিঙ্গ : মহিলা	CTH0492595 ফটো উপলব্ধ	498 নাম : পদোশ্বৰ ইংতি পিতাৰ নাম: বিনন্দ ঘৰ নং : ২৩১ বয়স : 45 লিঙ্গ : পুৰুষ	CTH1302494 ফটো উপলব্ধ
499 নাম : ৰূপা ইংতি স্বামীৰ নাম: পদোশ্বৰ ঘৰ নং : ২৩১ বয়স : 43 লিঙ্গ : মহিলা	CTH1302507 ফটো উপলব্ধ	500 নাম : পূজা ইংতি স্বামীৰ নাম: বিশ্বজিৎ ইংতি ঘৰ নং : 231 বয়স : 25 লিঙ্গ : মহিলা	CTH2360584 ফটো উপলব্ধ	501 নাম : বিশ্বজিৎ ইংতি পিতাৰ নাম: পদোশ্বৰ ইংতি ঘৰ নং : 231 বয়স : 23 লিঙ্গ : পুৰুষ	CTH0600858 ফটো উপলব্ধ
502 নাম : খৰ্গেশ্বৰ ইংতি পিতাৰ নাম: যদু ঘৰ নং : ২৩২ বয়স : 45 লিঙ্গ : পুৰুষ	CTH1302518 ফটো উপলব্ধ	503 নাম : ভাৰতী ইংতি স্বামীৰ নাম: খৰ্গেশ্বৰ ঘৰ নং : ২৩২ বয়স : 43 লিঙ্গ : মহিলা	CTH1302529 ফটো উপলব্ধ	S 504 নাম : জয়ফল ইংতি পিতাৰ নাম: খৰ্গেশ্বৰ ইংতি ঘৰ নং : ২৩২ বয়স : ২৭ লিঙ্গ : পুৰুষ	CTH0500108 ফটো উপলব্ধ
505 নাম : জয়ফল ইংতি পিতাৰ নাম: খৰ্গেশ্বৰ ইংতি ঘৰ নং : 232 বয়স : 29 লিঙ্গ : পুৰুষ	CTH0600742 ফটো উপলব্ধ	506 নাম : অদিতি ইংতি অন্যান্য: জয়ফল ইংতি ঘৰ নং : 232 বয়স : 29 লিঙ্গ : মহিলা	CTH0500116 ফটো উপলব্ধ	507 নাম : দময়ন্তী স্বামীৰ নাম: ভদ্রকান্ত ঘৰ নং : ২৩৩ বয়স : 83 লিঙ্গ : মহিলা	CTH1302541 ফটো উপলব্ধ
508 নাম : ভোগেশ্বৰী ইংতি পিতাৰ নাম: ৰজনী ঘৰ নং : ২৩৩ বয়স : 57 লিঙ্গ : পুৰুষ	CTH1302552 ফটো উপলব্ধ	509 নাম : প্ৰভাত পিতাৰ নাম: ভদ্রকান্ত ঘৰ নং : ২৩৩ বয়স : 55 লিঙ্গ : পুৰুষ	CTH1302574 ফটো উপলব্ধ	510 নাম : দীপালী ইংতি স্বামীৰ নাম: প্ৰভাত ঘৰ নং : ২৩৩ বয়স : 53 লিঙ্গ : মহিলা	CTH1302585 ফটো উপলব্ধ



511 নাম : বজনী পিতাৰ নাম: ভদ্রকান্ত ঘৰ নং : ২৩৩ বয়স : 48 লিঙ্গ : মহিলা	CTH1303306 ফটো উপলব্ধ	512 নাম : বাজকুমাৰ ইংতি পিতাৰ নাম: বজনী ইংতি ঘৰ নং : 233 বয়স : 24 লিঙ্গ : পুৰুষ	CTH4664421 ফটো উপলব্ধ	513 নাম : পৰেশ পিতাৰ নাম: ভদ্রকান্ত ঘৰ নং : ২৩৪ বয়স : 65 লিঙ্গ : পুৰুষ	CTH1302596 ফটো উপলব্ধ
514 নাম: বিনা ইংতিপী স্বামীৰ নাম: পৰেশ ইংতি ঘৰ নং : ২৩৪ বয়স : 63 লিঙ্গ : মহিলা	CTH1302609 ফটো উপলব্ধ	515 নাম : গুৱাস ইংতি পিতাৰ নাম: সুকেশ্বৰ ইংতি ঘৰ নং : 234 বয়স : 29 লিঙ্গ : পুৰুষ	NIU0026112 ফটো উপলব্ধ	516 নাম: বৰ্ণালী পাটৰ স্বামীৰ নাম: গুৱাস ইংতি ঘৰ নং : 234 বয়স : 22 লিঙ্গ : মহিলা	NIU0026203 ফটো উপলব্ধ
517 নাম : কুশেশ্বৰ পিতাৰ নাম: বিনন্দ ঘৰ নং : ২৩৪ক বয়স : 65 লিঙ্গ : পুৰুষ	CTH1302610 ফটো উপলব্ধ	518 নাম: পুনিমাই স্বামীৰ নাম: কুশেশ্বৰ ঘৰ নং : ২৩৪ক বয়স : 63 লিঙ্গ : মহিলা	CTH1302621 ফটো উপলব্ধ	519 নাম : ভোগেশ্বৰ ইংতি পিতাৰ নাম: পলো ঘৰ নং : ২৩৫ বয়স : 75 লিঙ্গ : পুৰুষ	CTH1302632 ফটো উপলব্ধ
520 নাম : জয়াপ্ৰভা ইংতি পিতাৰ নাম: ভোগেশ্বৰ ইংতি ঘৰ নং : ২৩৫ বয়স : 73 লিঙ্গ : মহিলা	CTH1302643 ফটো উপলব্ধ	521 নাম : ভদ্র ইংতি পিতাৰ নাম: ভোগেশ্বৰ ঘৰ নং : ২৩৫ বয়স : 43 লিঙ্গ : পুৰুষ	CTH1302676 ফটো উপলব্ধ	522 নাম : চন্দন ইংতি পিতাৰ নাম: ভোগেশ্বৰ ঘৰ নং : ২৩৫ বয়স : 41 লিঙ্গ : পুৰুষ	CTH1302665 ফটো উপলব্ধ
523 নাম: বনুমাই বংহাং স্বামীৰ নাম: ভদ্র ইংতি ঘৰ নং : ২৩৫ বয়স : 36 লিঙ্গ : মহিলা	CTH1302687 ফটো উপলব্ধ	524 নাম : গুনেমাই স্বামীৰ নাম: কটিয়া ঘৰ নং : ২৩৬ বয়স : 79 লিঙ্গ : মহিলা	CTH1302723 ফটো উপলব্ধ	S 525 নাম : আনেশ্বৰ ইংতি পিতাৰ নাম: কটিয়া ঘৰ নং : ২৩৬ বয়স : 55 লিঙ্গ : পুৰুষ	CTH1302701 ফটো উপলব্ধ
526 নাম: দীপা ইংতি স্বামীৰ নাম: অনেশ্বা ইংতি ঘৰ নং : ২৩৬ বয়স : 53 লিঙ্গ : মহিলা	CTH1302712 ফটো উপলব্ধ	527 নাম : ৰঞ্জিতা পিতাৰ নাম: কটিয়া ঘৰ নং : ২৩৬ বয়স : 47 লিঙ্গ : মহিলা	CTH1302734 ফটো উপলব্ধ	528 নাম : বিপিন পিতাৰ নাম: কটিয়া ঘৰ নং : ২৩৬ বয়স : 45 লিঙ্গ : পুৰুষ	CTH1302745 ফটো উপলব্ধ
529 নাম: মীন ইংতি স্বামীৰ নাম: কটিয়া ঘৰ নং : ২৩৬ বয়স : 45 লিঙ্গ : মহিলা	CTH1302756 ফটো উপলব্ধ	530 নাম : সুৰজ ইংতি পিতাৰ নাম: আনেশ্বৰ ইংতি ঘৰ নং : 236 বয়স : 31 লিঙ্গ : পুৰুষ	CTH0565010 ফটো উপলব্ধ	531 নাম: জ্যোতি ৰেখা বৰা স্বামীৰ নাম: সুৰজ ইংতি ঘৰ নং : 236 বয়স : 28 লিঙ্গ : মহিলা	CTH0564922 ফটো উপলব্ধ
532 নাম : দিশামনি কোঁৱৰ পিতাৰ নাম: বিপিন ইংতি ঘৰ নং : 236 বয়স : 22 লিঙ্গ : মহিলা	NIU0026070 ফটো উপলব্ধ	533 নাম : অনিতা দেউৰী স্বামীৰ নাম: উদ্ধৱ দেউৰী দেউৰী ঘৰ নং : ২৩৭ বয়স : 55 লিঙ্গ : মহিলা	CTH1302778 ফটো উপলব্ধ	534 নাম : গনক পিতাৰ নাম: বেদেল ঘৰ নং : ২৩৮ বয়স : 55 লিঙ্গ : পুৰুষ	CTH1302789 ফটো উপলব্ধ
535 নাম: সেউতী স্বামীৰ নাম: গনক ঘৰ নং : ২৩৮ বয়স : 53 লিঙ্গ : মহিলা	CTH1302790 ফটো উপলব্ধ	536 নাম : মহাৰাম ইংতি পিতাৰ নাম: আহিলা ঘৰ নং : ২৪০ বয়স : 81 লিঙ্গ : পুৰুষ	CTH1302803 ফটো উপলব্ধ	537 নাম : মলয়া ইংতি পিতাৰ নাম: চন্দ্ৰ কান্ত বৰদলৈ ঘৰ নং : ২৪০ বয়স : 53 লিঙ্গ : মহিলা	CTH1302825 ফটো উপলব্ধ
538 নাম : ৰাজু পিতাৰ নাম: মহাৰাম ঘৰ নং : ২৪০ বয়স : 51 লিঙ্গ : পুৰুষ	CTH1302836 ফটো উপলব্ধ	539 নাম : জিন পিতাৰ নাম: মহাৰাম ঘৰ নং : ২৪০ বয়স : 49 লিঙ্গ : মহিলা	CTH1302847 ফটো উপলব্ধ	540 নাম: বুলবুলি তেৰন স্বামীৰ নাম: ৰাজু ঘৰ নং : ২৪০ বয়স : 34 লিঙ্গ : মহিলা	CTH0066126 ফটো উপলব্ধ



541 নাম : পতৰাম ইংতি পিতাৰ নাম: বিনন্দ ঘৰ নং : ২৪১ বয়স : 61 লিঙ্গ : পুৰুষ	CTH1302869 ফটো উপলব্ধ	542 নাম : নন্দেশ্বৰী ইংতি স্বামীৰ নাম: পতৰাম ঘৰ নং : ২৪১ বয়স : 59 লিঙ্গ : মহিলা	CTH1302870 ফটো উপলব্ধ	543 নাম : মীনাক্ষী ইংতি পিতাৰ নাম: পতৰাম ঘৰ নং : ২৪১ বয়স : 40 লিঙ্গ : পুৰুষ	CTH1302892 ফটো উপলব্ধ
544 নাম : দিপু ইংতি পিতাৰ নাম: পতৰাম ইংতি ঘৰ নং : ২৪১ বয়স : 27 লিঙ্গ : পুৰুষ	CTH0066498 ফটো উপলব্ধ	545 নাম : গীতাজ্জলী পাটৰ স্বামীৰ নাম: ববিৰাম ইংতি ঘৰ নং : 241 বয়স : 21 লিঙ্গ : মহিলা	NIU0026047 ফটো উপলব্ধ	S 546 নাম : বমেশ পাটৰ পিতাৰ নাম: পিতাচিং ঘৰ নং : ২৪২ বয়স : ৭৭ লিঙ্গ : পুৰুষ	CTH1302905 ফটো উপলব্ধ
547 নাম : পবিত্ৰী স্বামীৰ নাম: বমেশ ঘৰ নং : ২৪২ বয়স : 68 লিঙ্গ : মহিলা	CTH1302916 ফটো উপলব্ধ	548 নাম : গনেশ ইংতি পিতাৰ নাম: বমেশ ইংতি ঘৰ নং : ২৪২ বয়স : 41 লিঙ্গ : পুৰুষ	CTH1303599 ফটো উপলব্ধ	549 নাম : বতেশ্বৰ ইংতি পিতাৰ নাম: বমেশ ইংতি ঘৰ নং : ২৪২ বয়স : 36 লিঙ্গ : পুৰুষ	CTH1303602 ফটো উপলব্ধ
550 নাম : পুত ইংতি পিতাৰ নাম: বমেশ ইংতি ঘৰ নং : ২৪২ বয়স : 34 লিঙ্গ : পুৰুষ	CTH1303715 ফটো উপলব্ধ	551 নাম : মনুৰ ইংতি পিতাৰ নাম: বমেশ ইংতি ঘৰ নং : ২৪২ বয়স : 33 লিঙ্গ : পুৰুষ	CTH0066696 ফটো উপলব্ধ	552 নাম : মিনু ইংতি পিতাৰ নাম: বমেশ পাটৰ ঘৰ নং : ২৪২ বয়স : 32 লিঙ্গ : মহিলা	CTH1303420 ফটো উপলব্ধ
553 নাম : জোনমনি ইংতি মাতৃৰ নাম: মিনু ইংতি ঘৰ নং : 242 বয়স : 26 লিঙ্গ : মহিলা	NIU0127167 ফটো উপলব্ধ	554 নাম : বাহুল ইংতি মাতৃৰ নাম: মিনু ইংতি ঘৰ নং : 242 বয়স : 20 লিঙ্গ : পুৰুষ	NIU0127126 ফটো উপলব্ধ	555 নাম : দীপানিতা ইংতি মাতৃৰ নাম: মিনু ইংতি ঘৰ নং : 242 বয়স : 19 লিঙ্গ : মহিলা	NIU0127043 ফটো উপলব্ধ
556 নাম : অমল্য পিতাৰ নাম: লামন ঘৰ নং : ২৪৩ বয়স : 51 লিঙ্গ : মহিলা	CTH1302927 ফটো উপলব্ধ	557 নাম : বিদ্যুত ইংতি মাতৃৰ নাম: অমল্য ইংতি ঘৰ নং : ২৪৩ বয়স : 35 লিঙ্গ : পুৰুষ	CTH1303624 ফটো উপলব্ধ	558 নাম : নমিতা দেৱী স্বামীৰ নাম: বিদ্যুত ইংতি ঘৰ নং : ২৪৩ বয়স : 32 লিঙ্গ : মহিলা	CTH0169961 ফটো উপলব্ধ
559 নাম : বিনোদ ইংতি পিতাৰ নাম: নৰেন ইংতি ঘৰ নং : ২৪৩ বয়স : 30 লিঙ্গ : পুৰুষ	CTH0167072 ফটো উপলব্ধ	560 নাম : মানৱ ইংতি মাতৃৰ নাম: অমল্য ঘৰ নং : 243 বয়স : 24 লিঙ্গ : পুৰুষ	CTH2280931 ফটো উপলব্ধ	561 নাম : লম্বোদৰ পিতাৰ নাম: কেহবৰ ঘৰ নং : ২৪৪ বয়স : 57 লিঙ্গ : পুৰুষ	CTH1302949 ফটো উপলব্ধ
562 নাম : বাধামাই স্বামীৰ নাম: লম্বোদৰ ঘৰ নং : ২৪৪ বয়স : 55 লিঙ্গ : মহিলা	CTH1302950 ফটো উপলব্ধ	563 নাম : মিথুন দেউৰী পিতাৰ নাম: লম্বোদৰ ঘৰ নং : ২৪৪ বয়স : 40 লিঙ্গ : পুৰুষ	CTH1302961 ফটো উপলব্ধ	564 নাম : পল্লৱী ইংতি স্বামীৰ নাম: বেদেলা ইংতি ঘৰ নং : ২৪৪ বয়স : 29 লিঙ্গ : মহিলা	CTH0168591 ফটো উপলব্ধ
565 নাম : দেবগুনি ইংতি স্বামীৰ নাম: চাবন ঘৰ নং : ২৪৫ বয়স : 79 লিঙ্গ : মহিলা	CTH1302983 ফটো উপলব্ধ	566 নাম : নিৰ ইংতি স্বামীৰ নাম: চাবন ঘৰ নং : ২৪৫ বয়স : 43 লিঙ্গ : মহিলা	CTH1302994 ফটো উপলব্ধ	S 567 নাম : কাতিমালা স্বামীৰ নাম: শশীকান্ত ঘৰ নং : ২৪৬ বয়স : 84 লিঙ্গ : মহিলা	CTH1303011 ফটো উপলব্ধ
S 568 নাম : চিভিল ইংতি পিতাৰ নাম: শশীকান্ত ঘৰ নং : ২৪৬ বয়স : 41 লিঙ্গ : পুৰুষ	CTH1303022 ফটো উপলব্ধ	569 নাম : দীপ্তি ইংতি স্বামীৰ নাম: চিভিল ইংতি ঘৰ নং : ২৪৬ বয়স : 39 লিঙ্গ : মহিলা	CTH1303033 ফটো উপলব্ধ	S 570 নাম : হৰেশ্বৰ ইংতি পিতাৰ নাম: ধূলিবৰ ঘৰ নং : ২৪৭ বয়স : 67 লিঙ্গ : পুৰুষ	CTH1303044 ফটো উপলব্ধ



571 নাম : অনন্ত ইংতি পিতাৰ নাম: হৰেশ্বৰ ঘৰ নং : ২৪৭ বয়স : 40 লিঙ্গ : পুৰুষ	CTH1303066 ফটো উপলব্ধ	572 নাম : পিংকু ইংতি পিতাৰ নাম: হৰেশ্বৰ ঘৰ নং : ২৪৭ বয়স : 39 লিঙ্গ : পুৰুষ	CTH1303077 ফটো উপলব্ধ	S 573 নাম : লক্ষণ পাটৰ পিতাৰ নাম: উত্তম পাটৰ ঘৰ নং : ২৪৭ বয়স : 33 লিঙ্গ : পুৰুষ	CTH0165803 ফটো উপলব্ধ
574 নাম : শুকলেশ্বৰী বৰদলৈ স্বামীৰ নাম: পিংকু ইংতি ঘৰ নং : ২৪৭ বয়স : 30 লিঙ্গ : মহিলা	CTH0157081 ফটো উপলব্ধ	S 575 নাম : অনিতা ইংতি স্বামীৰ নাম: হৰেশ্বৰ ইংতি ঘৰ নং : ২৪৭ বয়স : 30 লিঙ্গ : মহিলা	CTH0119362 ফটো উপলব্ধ	576 নাম : আনন্দ ইংতি পিতাৰ নাম: ধূলিবৰ ঘৰ নং : ২৪৮ বয়স : 84 লিঙ্গ : পুৰুষ	CTH1303088 ফটো উপলব্ধ
S 577 নাম : যোগেশ্বৰী স্বামীৰ নাম: আনন্দ ঘৰ নং : ২৪৮ বয়স : 81 লিঙ্গ : মহিলা	CTH1303099 ফটো উপলব্ধ	578 নাম : অতুল পিতাৰ নাম: আনন্দ ঘৰ নং : ২৪৮ বয়স : 48 লিঙ্গ : পুৰুষ	CTH1303102 ফটো উপলব্ধ	579 নাম : মনোজ ইংতি পিতাৰ নাম: আনন্দ ঘৰ নং : ২৪৮ বয়স : 46 লিঙ্গ : পুৰুষ	CTH1303113 ফটো উপলব্ধ
580 নাম : অনজ ইংতি পিতাৰ নাম: আনন্দ ঘৰ নং : ২৪৮ বয়স : 44 লিঙ্গ : পুৰুষ	CTH1303124 ফটো উপলব্ধ	581 নাম : বাপুকন ইংতি পিতাৰ নাম: আনন্দ ঘৰ নং : ২৪৮ বয়স : 41 লিঙ্গ : পুৰুষ	CTH1303146 ফটো উপলব্ধ	582 নাম : নমিতা ইংতি স্বামীৰ নাম: অতুল ইংতি ঘৰ নং : ২৪৮ বয়স : 38 লিঙ্গ : মহিলা	CTH1303157 ফটো উপলব্ধ
583 নাম : বিনা বিশ্বাস পিতাৰ নাম: অনিল বিশ্বাস ঘৰ নং : ২৪৮ বয়স : 34 লিঙ্গ : মহিলা	CTH0067645 ফটো উপলব্ধ	584 নাম : জোনালী দেউৰী স্বামীৰ নাম: বধোৰাম দেউৰী ঘৰ নং : ২৪৮ বয়স : 28 লিঙ্গ : মহিলা	CTH0119065 ফটো উপলব্ধ	585 নাম : হেমাঙ্গানি আমচি ইংতি স্বামীৰ নাম: বাপুকন ইংতি ঘৰ নং : 248 বয়স : 28 লিঙ্গ : মহিলা	NIU0029405 ফটো উপলব্ধ
586 নাম : গুন্দা ইংতি স্বামীৰ নাম: মাৰিয়া ঘৰ নং : ২৪৯ বয়স : 65 লিঙ্গ : মহিলা	CTH1303168 ফটো উপলব্ধ	587 নাম : প্ৰফুল্ল ইংতি পিতাৰ নাম: মাৰিয়া ঘৰ নং : ২৪৯ বয়স : 45 লিঙ্গ : পুৰুষ	CTH1303179 ফটো উপলব্ধ	588 নাম : পখিলী বৰদলৈ পিতাৰ নাম: চিনেশ্বৰ বৰদলৈ ঘৰ নং : ২৪৯ বয়স : 45 লিঙ্গ : পুৰুষ	CTH1303180 ফটো উপলব্ধ
589 নাম : অনামিকা বৰদলৈ স্বামীৰ নাম: প্ৰফুল্ল ইংতি ঘৰ নং : ২৪৯ বয়স : 31 লিঙ্গ : মহিলা	CTH0067868 ফটো উপলব্ধ	590 নাম : বকুল ইংতি মাতৃৰ নাম: গুন্দা ইংতি ঘৰ নং : ২৪৯ বয়স : 31 লিঙ্গ : পুৰুষ	CTH0067876 ফটো উপলব্ধ	S 591 নাম : স্বপ্না ইংতি মাতৃৰ নাম: গুন্দা ইংতি ঘৰ নং : ২৪৯ বয়স : 28 লিঙ্গ : মহিলা	CTH0068056 ফটো উপলব্ধ
592 নাম : প্ৰানজিত ইংতি পিতাৰ নাম: কোমল ঘৰ নং : ২৫০ বয়স : 51 লিঙ্গ : পুৰুষ	CTH1303191 ফটো উপলব্ধ	593 নাম : অজন্তা ইংতি স্বামীৰ নাম: প্ৰানজিত ইংতি ঘৰ নং : ২৫০ বয়স : 49 লিঙ্গ : মহিলা	CTH1303204 ফটো উপলব্ধ	594 নাম : মিচিমল স্বামীৰ নাম: ফাটিক ঘৰ নং : ২৫১ বয়স : 71 লিঙ্গ : মহিলা	CTH1303226 ফটো উপলব্ধ
595 নাম : দময়ন্তী দময়ন্তী স্বামীৰ নাম: মিচিমল ঘৰ নং : ২৫১ বয়স : 69 লিঙ্গ : মহিলা	CTH1303237 ফটো উপলব্ধ	596 নাম : বিজুলী ইংতি পিতাৰ নাম: মিচিমল ইংতি ঘৰ নং : ২৫১ বয়স : 33 লিঙ্গ : মহিলা	CTH0069195 ফটো উপলব্ধ	597 নাম : প্ৰভাত ইংতি পিতাৰ নাম: মাসিমল ইংতি ঘৰ নং : 251 বয়স : 32 লিঙ্গ : পুৰুষ	CTH0496463 ফটো উপলব্ধ
598 নাম : মঞ্জমা বেগম স্বামীৰ নাম: আজিজুৰ ৰহমান ঘৰ নং : ২৬৬ বয়স : 38 লিঙ্গ : মহিলা	CTH0383307 ফটো উপলব্ধ	599 নাম : জোনাকী কোঁৱৰ স্বামীৰ নাম: খেনুৰাম কোঁৱৰ ঘৰ নং : ২৮২ বয়স : 26 লিঙ্গ : মহিলা	CTH0119602 ফটো উপলব্ধ	600 নাম : আলকাশ আলী পিতাৰ নাম: মুখমল ঘৰ নং : ২৮৪ বয়স : 55 লিঙ্গ : পুৰুষ	CTH1303260 ফটো উপলব্ধ



601 নাম : চলিম আলী পিতাৰ নাম: বস্তুম আলী ঘৰ নং : ২৮৬ বয়স : 34 লিঙ্গ : পুৰুষ	CTH0382465 ফটো উপলব্ধ	602 নাম : সূৰ্য্য কুমাৰ ইংতি পিতাৰ নাম: হৰেশ্বৰ ইংতি ঘৰ নং : 287 বয়স : 21 লিঙ্গ : পুৰুষ	NIU0127639 ফটো উপলব্ধ	603 নাম : অনিতা কোঁৱৰ স্বামীৰ নাম: প্ৰভেশ্বৰ কোঁৱৰ ঘৰ নং : ২৮৯ বয়স : 32 লিঙ্গ : মহিলা	CTH0119370 ফটো উপলব্ধ
604 নাম : জয়নব স্বামীৰ নাম: ইচমাইল ঘৰ নং : ৩২৫ বয়স : 40 লিঙ্গ : মহিলা	CTH1303282 ফটো উপলব্ধ	605 নাম : চহিদুৰ ৰহমান পিতাৰ নাম: কিতাব আলী ঘৰ নং : ৫১১ বয়স : 30 লিঙ্গ : পুৰুষ	CTH0110718 ফটো উপলব্ধ	606 নাম : ৰাজেশ্বৰী ইংতি স্বামীৰ নাম: ৰমেন ইংতি ঘৰ নং : ৭১৩ বয়স : 55 লিঙ্গ : মহিলা	CTH1303317 ফটো উপলব্ধ
607 নাম : প্ৰভামণি ফাংচু স্বামীৰ নাম: কমল ফাংচু ঘৰ নং : 713 বয়স : 24 লিঙ্গ : মহিলা	NIU0105494 ফটো উপলব্ধ	S 608 নাম : গীতা দেউৰী স্বামীৰ নাম: মিথুন দেউৰী ঘৰ নং : 804 বয়স : 28 লিঙ্গ : মহিলা	CTH0501106 ফটো উপলব্ধ	609 নাম : চাহিদা বেগম পিতাৰ নাম: আবদুল কাছেম ঘৰ নং : ১৪৭ গ বয়স : 27 লিঙ্গ : মহিলা	CTH0026039 ফটো উপলব্ধ
610 নাম : চুৰেজা বেগম স্বামীৰ নাম: ৰাফিকুল আলী ঘৰ নং : ১৭৭৭ বয়স : 39 লিঙ্গ : মহিলা	CTH1303328 ফটো উপলব্ধ				



611	1	NIU0169995	ফটো উপলব্ধ	612	1	NIU0174102	ফটো উপলব্ধ	613	1	NIU0183830	ফটো উপলব্ধ
নাম : ছুনিয়া ইংতি পিতাৰ নাম : ডীকল ইংতি ঘৰ নং : 220 বয়স : 18 লিঙ্গ : মহিলা				নাম : লীনা ইংতি পিতাৰ নাম : বিচিত্ৰ ইংতি ঘৰ নং : 192 বয়স : 19 লিঙ্গ : মহিলা				নাম : আইদল আলী পিতাৰ নাম : হৰিবুৰ বহমান ঘৰ নং : 135 বয়স : 19 লিঙ্গ : পুৰুষ			
614	1	NIU0185074	ফটো উপলব্ধ	615	1	NIU0185116	ফটো উপলব্ধ	616	1	NIU0185157	ফটো উপলব্ধ
নাম : জিনা ইংতি পিতাৰ নাম : পবিত্ৰ ইংতি ঘৰ নং : 192 বয়স : 18 লিঙ্গ : মহিলা				নাম : নিহা ইংতিপী স্বামীৰ নাম : ৰঞ্জিত ঘৰ নং : 236 বয়স : 20 লিঙ্গ : মহিলা				নাম : ৰঞ্জিম ইংতি পিতাৰ নাম : সত্যজিত ইংতি ঘৰ নং : 221 বয়স : 18 লিঙ্গ : পুৰুষ			
617	1	NIU0185173	ফটো উপলব্ধ	618	1	NIU0185199	ফটো উপলব্ধ	619	1	NIU0185207	ফটো উপলব্ধ
নাম : চোনিয়া ইংতি পিতাৰ নাম : ডীকল ইংতি ঘৰ নং : 220 বয়স : 20 লিঙ্গ : মহিলা				নাম : পুৰব কুমাৰ ইংতি পিতাৰ নাম : দেবেশ্বৰ ইংতি ঘৰ নং : 220 বয়স : 22 লিঙ্গ : পুৰুষ				নাম : প্ৰনামিতা বৰদলৈ স্বামীৰ নাম : পুৰব কুমাৰ ইংতি ঘৰ নং : 220 বয়স : 21 লিঙ্গ : মহিলা			
620	1	NIU0185223	ফটো উপলব্ধ	621	1	NIU0185231	ফটো উপলব্ধ	622	1	NIU0185249	ফটো উপলব্ধ
নাম : বিপ্লৱ তেৰন পিতাৰ নাম : প্ৰবীন ঘৰ নং : 207 বয়স : 21 লিঙ্গ : মহিলা				নাম : চিত্ৰলেখা ইংতি স্বামীৰ নাম : নিপুল ইংতি ঘৰ নং : 229 বয়স : 27 লিঙ্গ : মহিলা				নাম : ৰাজজ্যোতি ইংতি পিতাৰ নাম : ৰমেন ইংতি ঘৰ নং : 193 বয়স : 19 লিঙ্গ : পুৰুষ			
623	1	NIU0185264	ফটো উপলব্ধ	624	1	NIU0185272	ফটো উপলব্ধ	625	1	NIU0185280	ফটো উপলব্ধ
নাম : গিৰিন্দ কুমাৰ ইংতি পিতাৰ নাম : দেবেশ্বৰ ইংতি ঘৰ নং : 220 বয়স : 20 লিঙ্গ : পুৰুষ				নাম : ৰাজ তেৰন পিতাৰ নাম : ৰিতু তেৰন ঘৰ নং : 109 বয়স : 19 লিঙ্গ : পুৰুষ				নাম : প্ৰিয়ংকা ইংতি পিতাৰ নাম : আনেশ্বৰ ইংতি ঘৰ নং : 236 বয়স : 22 লিঙ্গ : মহিলা			
626	1	NIU0185306	ফটো উপলব্ধ	627	1	NIU0185314	ফটো উপলব্ধ	628	1	NIU0185652	ফটো উপলব্ধ
নাম : পৰাগ ইংতি পিতাৰ নাম : প্ৰভাত চন্দ্ৰ ইংতি ঘৰ নং : 233 বয়স : 20 লিঙ্গ : পুৰুষ				নাম : ৰঞ্জন কুঃ ইংতি পিতাৰ নাম : ডীকল চন্দ্ৰ ইংতি ঘৰ নং : 220 বয়স : 18 লিঙ্গ : পুৰুষ				নাম : অপৰাজিতা শৰ্মা স্বামীৰ নাম : চেমিমূল ইছলাম ঘৰ নং : 139 বয়স : 21 লিঙ্গ : মহিলা			
629	1	NIU0185728	ফটো উপলব্ধ	630	1	NIU0185736	ফটো উপলব্ধ	631	1	NIU0185744	ফটো উপলব্ধ
নাম : যোগেশ্বৰী ইংতি স্বামীৰ নাম : খগেন ঘৰ নং : 213 বয়স : 59 লিঙ্গ : মহিলা				নাম : আদিত্য ইংতি পিতাৰ নাম : বৃধেন ইংতি ঘৰ নং : 213 বয়স : 23 লিঙ্গ : পুৰুষ				নাম : ভাস্কৰ বৰদলৈ পিতাৰ নাম : মেঘনাথ দেউৰী ঘৰ নং : 192 বয়স : 33 লিঙ্গ : পুৰুষ			
632	1	NIU0185769	ফটো উপলব্ধ	633	1	NIU0186080	ফটো উপলব্ধ	634	1	NIU0186221	ফটো উপলব্ধ
নাম : নাৰিউল হুছেইন পিতাৰ নাম : আশুৰ হুছেইন ঘৰ নং : 160 বয়স : 20 লিঙ্গ : পুৰুষ				নাম : জ্যোতি বেগম স্বামীৰ নাম : ৰৌকবুদ্দিন আহমেদ ঘৰ নং : 176 বয়স : 21 লিঙ্গ : মহিলা				নাম : চিমি বেগম পিতাৰ নাম : ৰফিকুল আলী ঘৰ নং : 177 বয়স : 20 লিঙ্গ : মহিলা			
635	1	NIU0186296	ফটো উপলব্ধ	636	1	NIU0186320	ফটো উপলব্ধ	637	1	NIU0186999	ফটো উপলব্ধ
নাম : অঞ্জোমনি ইংতি স্বামীৰ নাম : বিনোদ ইংতি ঘৰ নং : 243 বয়স : 28 লিঙ্গ : মহিলা				নাম : জেৰিফা চুলতানা পিতাৰ নাম : জিয়াবুল বহমান ঘৰ নং : 151 বয়স : 19 লিঙ্গ : মহিলা				নাম : কৰবী দেউৰী স্বামীৰ নাম : বাবুল ইংতি ঘৰ নং : 219 বয়স : 27 লিঙ্গ : মহিলা			
638	1	NIU0187120	ফটো উপলব্ধ	639	1	NIU0187138	ফটো উপলব্ধ	640	1	NIU0186775	ফটো উপলব্ধ
নাম : পৰাগ ইংতি পিতাৰ নাম : চিনু ইংতি ঘৰ নং : 218 বয়স : 18 লিঙ্গ : পুৰুষ				নাম : তনয়া ইংতি পিতাৰ নাম : দলভ ইংতি ঘৰ নং : 218 বয়স : 18 লিঙ্গ : মহিলা				নাম : শান্তনা ইংলেং স্বামীৰ নাম : নিপুল ফাংচু ঘৰ নং : 215 বয়স : 46 লিঙ্গ : মহিলা			



641	1	NIU0186593
নাম : পুষ্পা পাতৰ স্বামীৰ নাম : আদিত্য ইংতি ঘৰ নং : 213 বয়স : 22 লিঙ্গ : মহিলা		ফটো উপলব্ধ

642	1	NIU0187633
নাম : দিয়া ইংতি পিতাৰ নাম : দিগন্ত ইংতি ঘৰ নং : 203 বয়স : 18 লিঙ্গ : পুৰুষ		ফটো উপলব্ধ

643	1	NIU0189118
নাম : বেজিয়া বেগম স্বামীৰ নাম : ইবাদুৰ ৰহমান ঘৰ নং : 140 বয়স : 26 লিঙ্গ : মহিলা		ফটো উপলব্ধ



ভোটাৰৰ সাৰাংশ

A) ভোটাৰৰ সংখ্যা

	তালিকাৰ প্ৰকাৰ	তালিকাৰ চিনাক্তকৰণ	ভোটাৰৰ সংখ্যা							
			পুৰুষ	মহিলা	৩য় লিঙ্গ	মুঠ				
I	মূল তালিকা	মূল তালিকা	বিশেষ সংশোধন, 2026 চনৰ পূৰ্বৰ 2025 চনৰ মূল তালিকাৰ লগত থকা সংযোজন সমূহ একত্ৰিতকৰন কৰা তালিকা।				314	296	0	610
II	যোগ তালিকা	পৰিপূৰক 1	বিশেষ সংক্ষিপ্ত সংশোধন, 2026				13	20	0	33
		পৰিপূৰক 2	অনবিচ্ছিন্ন সংশোধন 2026				0	0	0	0
		মুঠ					13	20	0	33
III	বিয়োজন তালিকা	পৰিপূৰক 1	বিশেষ সংক্ষিপ্ত সংশোধন, 2026				28	16	0	44
		পৰিপূৰক 2	অনবিচ্ছিন্ন সংশোধন 2026				0	0	0	0
		মুঠ					28	16	0	44
IV	লিংগ ক্ষেত্ৰত পৰিবৰ্তনৰ বাবে পাৰ্থক্য						0	0	0	0
এই সংশোধনৰ পিছত ভোটাৰ তালিকাত ভোটাৰৰ মুঠ সংখ্যা (I+II-III+IV)			299	300	0	599				

B) শুধৰনীৰ সংখ্যা

তালিকাৰ প্ৰকাৰ	তালিকাৰ চিনাক্তকৰণ	শুধৰনীৰ সংখ্যা
পৰিপূৰক 1	বিশেষ সংক্ষিপ্ত সংশোধন, 2026	5
পৰিপূৰক 2	অনবিচ্ছিন্ন সংশোধন 2026	1
	মুঠ	6

নিৰ্বাচক পঞ্জীয়ন বিষয়াৰ স্বাক্ষৰ

E-মৃত, S-স্থানান্তৰিত/ বাসস্থান পৰিবৰ্তন, R-প্ৰতিলিপি, M-নিখোজ, Q-অযোগ্য