



## ভোটাৰ তালিকা 2026 S03 অসম

বিধানসভা সমষ্টিৰ নম্বৰ, নাম আৰু সংৰক্ষণৰ স্থিতি : 54 - মৰিগাওঁ (সাধাৰণ)		খণ্ড নং : 138																			
এই বিধানসভা সমষ্টিত কোন সংসদীয় সমষ্টিৰ অন্তৰ্গত তাৰ নম্বৰ, নাম আৰু সংৰক্ষণ স্থিতি : 9 - নগাঁও (সাধাৰণ)																					
1. সংশোধনৰ বিৱৰণ																					
সংশোধনৰ বছৰ	2026	তালিকাৰ চিনাক্তকৰণ																			
ভিত্তি তাৰিখ	01-04-2026	বিশেষ সংশোধন, 2026 চনৰ পূৰ্বৰ 2025 চনৰ মূল তালিকাৰ লগত থকা সংযোজন সমূহ একত্ৰিতকৰণ কৰা তালিকা।																			
সংশোধনৰ প্ৰকাৰ	বিশেষ সংশোধন 2026																				
প্ৰকাশনৰ তাৰিখ	23-03-2026																				
2. খণ্ড আৰু ভোটগ্ৰহন কেন্দ্ৰৰ বিৱৰণ																					
খণ্ডৰ অন্তৰ্গত এলেকা সমূহৰ নম্বৰ আৰু নাম																					
1-জালুগুটি -অংশ	<table border="1" style="width: 100%; border-collapse: collapse;"> <tr> <td>মূল চহৰ/গাওঁ</td> <td>: জালুগুটি</td> </tr> <tr> <td>ৱাৰ্ড নং</td> <td>:</td> </tr> <tr> <td>ডাকঘৰ</td> <td>: জালুগুটি (অংশ-১)</td> </tr> <tr> <td>পুলিচ থানা</td> <td>: মৰিগাওঁ (অংশ-১)</td> </tr> <tr> <td>ব্লক</td> <td>: কপিলি (অংশ)</td> </tr> <tr> <td>ৰাজহ চক্ৰ</td> <td>: মিকিৰভেটা</td> </tr> <tr> <td>জিলা</td> <td>: মৰিগাওঁ</td> </tr> <tr> <td>পিনকোড</td> <td>: 782104</td> </tr> </table>					মূল চহৰ/গাওঁ	: জালুগুটি	ৱাৰ্ড নং	:	ডাকঘৰ	: জালুগুটি (অংশ-১)	পুলিচ থানা	: মৰিগাওঁ (অংশ-১)	ব্লক	: কপিলি (অংশ)	ৰাজহ চক্ৰ	: মিকিৰভেটা	জিলা	: মৰিগাওঁ	পিনকোড	: 782104
মূল চহৰ/গাওঁ	: জালুগুটি																				
ৱাৰ্ড নং	:																				
ডাকঘৰ	: জালুগুটি (অংশ-১)																				
পুলিচ থানা	: মৰিগাওঁ (অংশ-১)																				
ব্লক	: কপিলি (অংশ)																				
ৰাজহ চক্ৰ	: মিকিৰভেটা																				
জিলা	: মৰিগাওঁ																				
পিনকোড	: 782104																				
3. ভোটগ্ৰহন কেন্দ্ৰৰ বিৱৰণ																					
ভোটগ্ৰহন কেন্দ্ৰৰ নম্বৰ আৰু নাম :		ভোটগ্ৰহন কেন্দ্ৰৰ প্ৰকাৰ (পুৰুষ/মহিলা/সাধাৰণ)		সাধাৰণ																	
138 - জালুগুটি উচ্চতৰ মাধ্যমিক বিদ্যালয় (পূৰ)		খণ্ডৰ অন্তৰ্গত সহায়ক ভোটগ্ৰহন কেন্দ্ৰৰ সংখ্যা :		0																	
ভোটগ্ৰহন কেন্দ্ৰৰ ঠিকনা :																					
জালুগুটি উচ্চতৰ মাধ্যমিক বিদ্যালয়, ৰোম নং-8, জালুগুটি																					
4. ভোটাৰৰ সংখ্যা																					
আৰম্ভনি ক্ৰমিক নং	শেষ ক্ৰমিক নং	মুঠ ভোটাৰ																			
		পুৰুষ	মহিলা	৩য় লিঙ্গ	মুঠ																
1	360	151	167	0	318																

নিৰ্বাচক পঞ্জীয়ন বিষয়াৰ স্বাক্ষৰ

Nazri Naksha



Google Map View



Polling Station Building Front View



ভোটগ্ৰহন কেন্দ্ৰৰ সন্মুখৰ দৃশ্য



Cad View

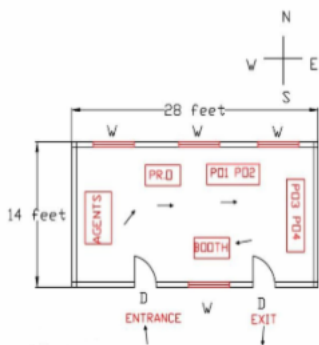

Key MAP View

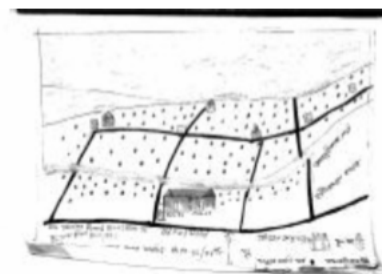



<p>S 1 CTH0373340</p> <p>নাম : বিজমা বেগম স্বামীৰ নাম : আফিজুল আলী ঘৰ নং : 0 বয়স : 26 লিঙ্গ : মহিলা</p> <p>ফটো উপলব্ধ</p>	<p>2 CTH1494571</p> <p>নাম : তাজেমা বেগম স্বামীৰ নাম : ৰফিকত সেখ ঘৰ নং : 1 বয়স : 76 লিঙ্গ : মহিলা</p> <p>ফটো উপলব্ধ</p>	<p>3 CTH1494582</p> <p>নাম : আজিজুৰ ৰহমান পিতাৰ নাম : ৰফিকতাদিন ঘৰ নং : 1 বয়স : 45 লিঙ্গ : পুৰুষ</p> <p>ফটো উপলব্ধ</p>
<p>4 CTH0176446</p> <p>নাম : মাজেদা বেগম স্বামীৰ নাম : আজিজুৰ ৰহমান ঘৰ নং : 1 বয়স : 38 লিঙ্গ : মহিলা</p> <p>ফটো উপলব্ধ</p>	<p>5 NIU0095125</p> <p>নাম : ছালেহ ইব্রাহিম পিতাৰ নাম : আজিজুৰ ৰহমান ঘৰ নং : 1 বয়স : 23 লিঙ্গ : পুৰুষ</p> <p>ফটো উপলব্ধ</p>	<p>6 NIU0095166</p> <p>নাম : চাহিল আহমেদ পিতাৰ নাম : আজিজুৰ ৰহমান ঘৰ নং : 1 বয়স : 20 লিঙ্গ : পুৰুষ</p> <p>ফটো উপলব্ধ</p>
<p>7 CTH1494606</p> <p>নাম : খাইৰুন বেগম স্বামীৰ নাম : জুলহাচ ঘৰ নং : 2 বয়স : 46 লিঙ্গ : মহিলা</p> <p>ফটো উপলব্ধ</p>	<p>8 CTH0489088</p> <p>নাম : জুনাইদুল ইছলাম পিতাৰ নাম : জুলহাছ আলী ঘৰ নং : 2 বয়স : 29 লিঙ্গ : পুৰুষ</p> <p>ফটো উপলব্ধ</p>	<p>S 9 CTH0285221</p> <p>নাম : চীনামনী ডেকা স্বামীৰ নাম : শিবৰাম নাথ ঘৰ নং : 2 বয়স : 27 লিঙ্গ : মহিলা</p> <p>ফটো উপলব্ধ</p>
<p>10 NIU0095034</p> <p>নাম : জেহিদুল ইছলাম পিতাৰ নাম : জুলহাছ আলী ঘৰ নং : 2 বয়স : 21 লিঙ্গ : পুৰুষ</p> <p>ফটো উপলব্ধ</p>	<p>11 CTH1494617</p> <p>নাম : তচিৰতাদিন পিতাৰ নাম : বাপুট সেখ ঘৰ নং : 3 বয়স : 81 লিঙ্গ : পুৰুষ</p> <p>ফটো উপলব্ধ</p>	<p># 12 CTH1494639</p> <p>নাম : মজিবুৰ ৰহমান পিতাৰ নাম : তচিৰতাদিন ঘৰ নং : 3 বয়স : 46 লিঙ্গ : পুৰুষ</p> <p>ফটো উপলব্ধ</p>
<p>13 CTH0532218</p> <p>নাম : তয়েবুৰ ৰহমান পিতাৰ নাম : তচিৰতাদিন আহমেদ ঘৰ নং : 3 বয়স : 45 লিঙ্গ : পুৰুষ</p> <p>ফটো উপলব্ধ</p>	<p># 14 CTH1494640</p> <p>নাম : নাজমিনা বেগম স্বামীৰ নাম : মজিবুৰ ৰহমান ঘৰ নং : 3 বয়স : 43 লিঙ্গ : মহিলা</p> <p>ফটো উপলব্ধ</p>	<p>15 CTH1494662</p> <p>নাম : হাফিজুৰ ৰহমান পিতাৰ নাম : তচিৰতাদিন ঘৰ নং : 3 বয়স : 40 লিঙ্গ : পুৰুষ</p> <p>ফটো উপলব্ধ</p>
<p>16 CTH1494651</p> <p>নাম : মঃ হিফজুৰ ৰহমান পিতাৰ নাম : তচিৰতাদিন ঘৰ নং : 3 বয়স : 39 লিঙ্গ : পুৰুষ</p> <p>ফটো উপলব্ধ</p>	<p>17 CTH0508549</p> <p>নাম : জুন বেগম স্বামীৰ নাম : তয়েবুৰ ৰহমান ঘৰ নং : 3 বয়স : 31 লিঙ্গ : মহিলা</p> <p>ফটো উপলব্ধ</p>	<p>18 NIU0043265</p> <p>নাম : তাচকিৰা নাচৰিন পিতাৰ নাম : মজিবুৰ ৰহমান ঘৰ নং : 3 বয়স : 22 লিঙ্গ : মহিলা</p> <p>ফটো উপলব্ধ</p>
<p>19 CTH1494684</p> <p>নাম : ৰদেবা বেগম স্বামীৰ নাম : আশ্ৰব আলী ঘৰ নং : 8 বয়স : 71 লিঙ্গ : মহিলা</p> <p>ফটো উপলব্ধ</p>	<p>20 CTH1494695</p> <p>নাম : নবাব আলী পিতাৰ নাম : আশ্ৰফ আলী ঘৰ নং : 8 বয়স : 55 লিঙ্গ : পুৰুষ</p> <p>ফটো উপলব্ধ</p>	<p>21 CTH0577858</p> <p>নাম : জানমনি বেগম স্বামীৰ নাম : ইমৰান আলী ঘৰ নং : 4 বয়স : 42 লিঙ্গ : মহিলা</p> <p>ফটো উপলব্ধ</p>
<p>22 CTH1494708</p> <p>নাম : ইমৰান আলী পিতাৰ নাম : আশ্ৰব আলী ঘৰ নং : 8 বয়স : 41 লিঙ্গ : পুৰুষ</p> <p>ফটো উপলব্ধ</p>	<p>23 CTH0096388</p> <p>নাম : ফৰিদা বেগম স্বামীৰ নাম : নবাব আলী ঘৰ নং : 8 বয়স : 40 লিঙ্গ : মহিলা</p> <p>ফটো উপলব্ধ</p>	<p>24 CTH1494719</p> <p>নাম : মনিৰতাদিন পিতাৰ নাম : আশ্ৰব আলী ঘৰ নং : 8 বয়স : 39 লিঙ্গ : পুৰুষ</p> <p>ফটো উপলব্ধ</p>
<p>25 CTH2358174</p> <p>নাম : মিজুআৰা বেগম স্বামীৰ নাম : মনিৰতাদিন ঘৰ নং : 04 বয়স : 37 লিঙ্গ : মহিলা</p> <p>ফটো উপলব্ধ</p>	<p>26 CTH0096768</p> <p>নাম : আনজুমা বেগম স্বামীৰ নাম : ইমৰান আলী ঘৰ নং : 8 বয়স : 31 লিঙ্গ : মহিলা</p> <p>ফটো উপলব্ধ</p>	<p>27 CTH1494731</p> <p>নাম : বচিৰনু নেচা স্বামীৰ নাম : জহুৰ আলী ঘৰ নং : 5 বয়স : 71 লিঙ্গ : মহিলা</p> <p>ফটো উপলব্ধ</p>
<p>E 28 CTH1494742</p> <p>নাম : চন্দৰ আলী পিতাৰ নাম : মহম্মাদ আলী ঘৰ নং : 6 বয়স : 66 লিঙ্গ : পুৰুষ</p> <p>ফটো উপলব্ধ</p>	<p>29 CTH1494753</p> <p>নাম : চফিনা বেগম স্বামীৰ নাম : চন্দৰ আলী ঘৰ নং : 6 বয়স : 56 লিঙ্গ : মহিলা</p> <p>ফটো উপলব্ধ</p>	<p>30 CTH1494775</p> <p>নাম : উৰাহিদৰ ৰহমান পিতাৰ নাম : চন্দৰ আলী ঘৰ নং : 6 বয়স : 41 লিঙ্গ : পুৰুষ</p> <p>ফটো উপলব্ধ</p>



31 নাম : চাহিদৰ বহমান পিতাৰ নাম: চবদৰ আলী ঘৰ নং : 6 বয়স : 38 লিঙ্গ : পুৰুষ	CTH0118646 ফটো উপলব্ধ	32 নাম : জোছনা বেগম স্বামীৰ নাম: চায়েদুৰ বহমান ঘৰ নং : 6 বয়স : 37 লিঙ্গ : মহিলা	CTH0118687 ফটো উপলব্ধ	33 নাম : চায়েদৰ বহমান পিতাৰ নাম: চবদৰ আলী ঘৰ নং : 6 বয়স : 36 লিঙ্গ : পুৰুষ	CTH1494764 ফটো উপলব্ধ
34 নাম : মন বেগম স্বামীৰ নাম: উৰাহীদুৰ বহমান ঘৰ নং : 6 বয়স : 30 লিঙ্গ : মহিলা	CTH0461178 ফটো উপলব্ধ	35 নাম : ইয়াচিন আলী পিতাৰ নাম: নায়েব আলী ঘৰ নং : 9 বয়স : 68 লিঙ্গ : পুৰুষ	CTH1494786 ফটো উপলব্ধ	36 নাম : ৰূপজান বেগম স্বামীৰ নাম: ইয়াচিন ঘৰ নং : 9 বয়স : 61 লিঙ্গ : মহিলা	CTH1494797 ফটো উপলব্ধ
E 37 নাম : হিফজুৰ পিতাৰ নাম: আদুল ঘৰ নং : 9 বয়স : 59 লিঙ্গ : পুৰুষ	CTH1494811 ফটো উপলব্ধ	38 নাম : ৰীণা বেগম স্বামীৰ নাম: হিফজুৰ বহমান ঘৰ নং : 9 বয়স : 54 লিঙ্গ : মহিলা	CTH1494800 ফটো উপলব্ধ	39 নাম : মন্জুৰ ইলাহী পিতাৰ নাম: হিফজুৰ বহমান ঘৰ নং : 9 বয়স : 39 লিঙ্গ : পুৰুষ	CTH1494822 ফটো উপলব্ধ
# 40 নাম : ৰুবি বেগম স্বামীৰ নাম: ৰাহুল আমিন ঘৰ নং : 9 বয়স : 28 লিঙ্গ : মহিলা	CTH0173872 ফটো উপলব্ধ	41 নাম : ৰুহুল আলি পিতাৰ নাম: ইয়াছিন আলি ঘৰ নং : 9 বয়স : 30 লিঙ্গ : পুৰুষ	CTH0276089 ফটো উপলব্ধ	42 নাম : দিম্পী বেগম স্বামীৰ নাম: মন্জুৰ ইলাহী ঘৰ নং : 9 বয়স : 30 লিঙ্গ : মহিলা	CTH0127506 ফটো উপলব্ধ
43 নাম : আছিক আলী পিতাৰ নাম: আবুবক্কৰ চিদ্দিক ঘৰ নং : 7 ক বয়স : 36 লিঙ্গ : পুৰুষ	CTH0347161 ফটো উপলব্ধ	44 নাম : হুছনা বেগম স্বামীৰ নাম: আছিক আলী ঘৰ নং : 7 ক বয়স : 29 লিঙ্গ : মহিলা	CTH0347153 ফটো উপলব্ধ	45 নাম : ইছমাইল আলী পিতাৰ নাম: নায়েব আলী ঘৰ নং : 8 বয়স : 47 লিঙ্গ : পুৰুষ	CTH1494833 ফটো উপলব্ধ
46 নাম : হাফিজা বেগম স্বামীৰ নাম: ইছমাইল ঘৰ নং : 8 বয়স : 41 লিঙ্গ : মহিলা	CTH1494844 ফটো উপলব্ধ	47 নাম : আছিক আহমেদ পিতাৰ নাম: ইছমাইল আলী ঘৰ নং : 8 বয়স : 24 লিঙ্গ : পুৰুষ	CTH2420990 ফটো উপলব্ধ	48 নাম : হুছেইন আলী পিতাৰ নাম: জুবৈদ আলী ঘৰ নং : 9 বয়স : 66 লিঙ্গ : পুৰুষ	CTH1494855 ফটো উপলব্ধ
49 নাম : আফতাৰ আলী পিতাৰ নাম: জোবেদ আলী ঘৰ নং : 9 বয়স : 54 লিঙ্গ : পুৰুষ	CTH1494899 ফটো উপলব্ধ	50 নাম : আইতন নেছা স্বামীৰ নাম: হুছেইন আলী ঘৰ নং : 9 বয়স : 51 লিঙ্গ : মহিলা	CTH1494866 ফটো উপলব্ধ	51 নাম : মাহমুদা বেগম স্বামীৰ নাম: আফতাৰ আলী ঘৰ নং : 9 বয়স : 41 লিঙ্গ : মহিলা	CTH1494902 ফটো উপলব্ধ
52 নাম : মস্তফা আহমেদ পিতাৰ নাম: হুছেইন আলী ঘৰ নং : 9 বয়স : 38 লিঙ্গ : পুৰুষ	CTH1494877 ফটো উপলব্ধ	53 নাম : মোছলেহা বেগম অন্যান্য: মস্তফা আহমেদ ঘৰ নং : 9 বয়স : 35 লিঙ্গ : মহিলা	CTH0141937 ফটো উপলব্ধ	E 54 নাম : আবিদা বেগম পিতাৰ নাম: হুছেইন আলী ঘৰ নং : 9 বয়স : 32 লিঙ্গ : মহিলা	CTH0168385 ফটো উপলব্ধ
55 নাম : চাহিদা বেগম পিতাৰ নাম: হুছেইন আলী ঘৰ নং : 9 বয়স : 29 লিঙ্গ : মহিলা	CTH0168435 ফটো উপলব্ধ	56 নাম : জেচমিন বেগম পিতাৰ নাম: হুছেইন আলী ঘৰ নং : 9 বয়স : 25 লিঙ্গ : মহিলা	CTH0514380 ফটো উপলব্ধ	57 নাম : মিস্তাহুল আহমেদ পিতাৰ নাম: হুছেইন আলী ঘৰ নং : 9 বয়স : 24 লিঙ্গ : পুৰুষ	CTH0566141 ফটো উপলব্ধ
58 নাম : ৰেহেনা বেগম পিতাৰ নাম: হুছেইন আলী ঘৰ নং : 9 বয়স : 23 লিঙ্গ : মহিলা	NIU0140608 ফটো উপলব্ধ	59 নাম : মাইনুদ্দিন আহমেদ পিতাৰ নাম: আফতাৰ আলী ঘৰ নং : 9 বয়স : 21 লিঙ্গ : পুৰুষ	NIU0061937 ফটো উপলব্ধ	S 60 নাম : বজেন নাথ পিতাৰ নাম: বালেন নাথ ঘৰ নং : 10 বয়স : 28 লিঙ্গ : পুৰুষ	CTH0284703 ফটো উপলব্ধ



61 নাম : বিজমা খাতুন স্বামীৰ নাম: মইনুল হক ঘৰ নং : 11 বয়স : 51 লিঙ্গ : মহিলা	CTH1494913 ফটো উপলব্ধ	62 নাম : জোলফিয়াৰা আলম পিতাৰ নাম: মইনুল হোক. ঘৰ নং : 11 বয়স : 31 লিঙ্গ : মহিলা	CTH0510065 ফটো উপলব্ধ	63 নাম : মিজরাৰা আলম পিতাৰ নাম: মইনুল হক ঘৰ নং : 11 বয়স : 31 লিঙ্গ : মহিলা	CTH2217972 ফটো উপলব্ধ
64 নাম : বৰিনা বেগম পিতাৰ নাম: জুবৈদ আলী ঘৰ নং : 11 বয়স : 23 লিঙ্গ : মহিলা	CTH0603258 ফটো উপলব্ধ	65 নাম : নুৰুল হক পিতাৰ নাম: মজিবত ঘৰ নং : 12 বয়স : 48 লিঙ্গ : পুৰুষ	CTH1494924 ফটো উপলব্ধ	66 নাম : জাহানাৰা বেগম স্বামীৰ নাম: নুৰুল হক ঘৰ নং : 12 বয়স : 44 লিঙ্গ : মহিলা	CTH1494935 ফটো উপলব্ধ
67 নাম : পাৰবিন চুলতানা পিতাৰ নাম: নুৰুল হক ঘৰ নং : 12 বয়স : 28 লিঙ্গ : মহিলা	NIU0026542 ফটো উপলব্ধ	68 নাম : আমিনুল হক পিতাৰ নাম: নুৰুল হক ঘৰ নং : 12 বয়স : 27 লিঙ্গ : পুৰুষ	NIU0026625 ফটো উপলব্ধ	69 নাম : মীৰা বেগম স্বামীৰ নাম: আ:খায়েৰ ঘৰ নং : 18 বয়স : 66 লিঙ্গ : মহিলা	CTH1494968 ফটো উপলব্ধ
70 নাম : ৰিয়াজুল হক পিতাৰ নাম: আ: খায়েৰ ঘৰ নং : 18 বয়স : 44 লিঙ্গ : পুৰুষ	CTH1494979 ফটো উপলব্ধ	71 নাম : নাজিৰা বেগম পিতাৰ নাম: ৰিয়াজুল ঘৰ নং : 18 বয়স : 41 লিঙ্গ : পুৰুষ	CTH1494980 ফটো উপলব্ধ	72 নাম : হবিবৰ হক পিতাৰ নাম: আব্দুল খায়েৰ ঘৰ নং : 18 বয়স : 39 লিঙ্গ : পুৰুষ	CTH1494991 ফটো উপলব্ধ
73 নাম : চফিকুৰ ৰহমান পিতাৰ নাম: আব্দুল খায়েৰ ঘৰ নং : 18 বয়স : 33 লিঙ্গ : পুৰুষ	CTH0196469 ফটো উপলব্ধ	74 নাম : ফাৰহানা বেগম স্বামীৰ নাম: হবিবুল হক ঘৰ নং : 18 বয়স : 33 লিঙ্গ : মহিলা	CTH0431940 ফটো উপলব্ধ	75 নাম : হাচিনা বেগম স্বামীৰ নাম: চফিকুৰ ৰহমান ঘৰ নং : 14 বয়স : 31 লিঙ্গ : মহিলা	CTH4684346 ফটো উপলব্ধ
76 নাম : ৰাজমনি হক পিতাৰ নাম: ৰিয়াজুল ঘৰ নং : 14 বয়স : 29 লিঙ্গ : পুৰুষ	NIU0061770 ফটো উপলব্ধ	77 নাম : চৈয়দুৰ ৰহমান পিতাৰ নাম: আজিমতদ্দিন ঘৰ নং : 15 বয়স : 68 লিঙ্গ : পুৰুষ	CTH1495018 ফটো উপলব্ধ	78 নাম : নাছিমা বেগম স্বামীৰ নাম: চৈয়দুৰ ৰহমান ঘৰ নং : 15 বয়স : 56 লিঙ্গ : মহিলা	CTH1495029 ফটো উপলব্ধ
79 নাম : ইমৰান হুছেইন পিতাৰ নাম: চৈয়দুৰ ৰহমান ঘৰ নং : 15 বয়স : 30 লিঙ্গ : পুৰুষ	CTH0201418 ফটো উপলব্ধ	80 নাম : ফাৰজানা বেগম স্বামীৰ নাম: ইমৰান হুছেইন ঘৰ নং : 15 বয়স : 29 লিঙ্গ : মহিলা	CTH0489369 ফটো উপলব্ধ	81 নাম : চাদ্দাম হুছেইন পিতাৰ নাম: চৈয়দুৰ ৰহমান ঘৰ নং : 15 বয়স : 28 লিঙ্গ : পুৰুষ	CTH0027706 ফটো উপলব্ধ
82 নাম : আতৰ আলী স্বামীৰ নাম: আজিমতদ্দিন ঘৰ নং : 16 বয়স : 64 লিঙ্গ : মহিলা	CTH1495030 ফটো উপলব্ধ	83 নাম : চাজিনা বেগম স্বামীৰ নাম: নেকিবুৰ ৰহমান ঘৰ নং : 16 বয়স : 30 লিঙ্গ : মহিলা	NIU0072413 ফটো উপলব্ধ	84 নাম : নেকিবুৰ ৰহমান পিতাৰ নাম: আতৰ আলী ঘৰ নং : 16 বয়স : 29 লিঙ্গ : পুৰুষ	CTH4685608 ফটো উপলব্ধ
85 নাম : আফতাৰা বেগম পিতাৰ নাম: আতৰ ঘৰ নং : 16 বয়স : 24 লিঙ্গ : মহিলা	NIU0040980 ফটো উপলব্ধ	86 নাম : মকিব আলী পিতাৰ নাম: আলোফ আলী ঘৰ নং : 19 বয়স : 53 লিঙ্গ : পুৰুষ	CTH1495052 ফটো উপলব্ধ	E 87 নাম : মমিনা বেগম স্বামীৰ নাম: মকিব আলী ঘৰ নং : 19 বয়স : 50 লিঙ্গ : মহিলা	CTH1495063 ফটো উপলব্ধ
88 নাম : মমিনল হক পিতাৰ নাম: মকিব আলী ঘৰ নং : 17 বয়স : 41 লিঙ্গ : পুৰুষ	CTH0457903 ফটো উপলব্ধ	89 নাম : জিয়াউৰ ৰহমান পিতাৰ নাম: মকিব আলী ঘৰ নং : 19 বয়স : 33 লিঙ্গ : পুৰুষ	CTH0457937 ফটো উপলব্ধ	90 নাম : আচমিনা বেগম অন্যান্য: মকিব আলী ঘৰ নং : 17 বয়স : 30 লিঙ্গ : মহিলা	CTH0484014 ফটো উপলব্ধ



91 নাম : আচমিনা বেগম স্বামীৰ নাম: জিয়াউৰ্ৰ বহমান ঘৰ নং : 17 বয়স : 30 লিঙ্গ : মহিলা	CTH0484022 ফটো উপলব্ধ	92 নাম : মুকেল আলী পিতাৰ নাম: আলোফ ঘৰ নং : 18 বয়স : 64 লিঙ্গ : পুৰুষ	CTH1495085 ফটো উপলব্ধ	93 নাম : আঞ্জুবাৰা স্বামীৰ নাম: মুকেল ঘৰ নং : 18 বয়স : 46 লিঙ্গ : মহিলা	CTH1495096 ফটো উপলব্ধ
94 নাম : মমতাজ বেগম পিতাৰ নাম: মুকেল আলী ঘৰ নং : 18 বয়স : 35 লিঙ্গ : মহিলা	CTH0515957 ফটো উপলব্ধ	95 নাম : চেমিনা বেগম স্বামীৰ নাম: আশ্রাফুল হক ঘৰ নং : 18 বয়স : 28 লিঙ্গ : মহিলা	CTH0529412 ফটো উপলব্ধ	96 নাম : নেচিম আখতাৰ পিতাৰ নাম: মুকেল আলী ঘৰ নং : 18 বয়স : 23 লিঙ্গ : মহিলা	CTH4685376 ফটো উপলব্ধ
97 নাম : মুছফিকুৰ্ৰ বহমান পিতাৰ নাম: মহিবুৰ্ৰ বহমান ঘৰ নং : 19 বয়স : 38 লিঙ্গ : পুৰুষ	CTH1495121 ফটো উপলব্ধ	98 নাম : চেমীনা চুলতানা স্বামীৰ নাম: মুছফিকুৰ্ৰ বহমান ঘৰ নং : 19 বয়স : 34 লিঙ্গ : মহিলা	CTH2217983 ফটো উপলব্ধ	99 নাম : তবিউৰ্ৰ বহমান পিতাৰ নাম: মহিবুৰ্ৰ বহমান ঘৰ নং : 19 বয়স : 33 লিঙ্গ : পুৰুষ	CTH1501991 ফটো উপলব্ধ
100 নাম : মবিনা ইয়াছমিন পিতাৰ নাম: মহিবুৰ্ৰ বহমান ঘৰ নং : 19 বয়স : 29 লিঙ্গ : মহিলা	CTH0434217 ফটো উপলব্ধ	# 101 নাম : আজিবুৰ্ৰ বেগম স্বামীৰ নাম: জিয়াউল হক ঘৰ নং : 91 বয়স : 29 লিঙ্গ : মহিলা	CTH0216606 ফটো উপলব্ধ	102 নাম : আৰজুন বেগম স্বামীৰ নাম: এবাদত আলী ঘৰ নং : 20 বয়স : 68 লিঙ্গ : মহিলা	CTH1495143 ফটো উপলব্ধ
103 নাম : হায়াতুন স্বামীৰ নাম: আফাজ ঘৰ নং : 21 বয়স : 66 লিঙ্গ : মহিলা	CTH1495165 ফটো উপলব্ধ	104 নাম : ইনামুল হক পিতাৰ নাম: আফাজ ঘৰ নং : 21 বয়স : 42 লিঙ্গ : পুৰুষ	CTH1495176 ফটো উপলব্ধ	105 নাম : মিলি বেগম স্বামীৰ নাম: ইনামুল হক ঘৰ নং : 21 বয়স : 35 লিঙ্গ : মহিলা	CTH0459578 ফটো উপলব্ধ
106 নাম : ইক্ৰাম আলী পিতাৰ নাম: চুকুৰ্ৰ সেখ ঘৰ নং : 22 বয়স : 69 লিঙ্গ : পুৰুষ	CTH1495201 ফটো উপলব্ধ	107 নাম : মেহেৰুন নেছা স্বামীৰ নাম: ইক্ৰাম আলী ঘৰ নং : 22 বয়স : 57 লিঙ্গ : মহিলা	CTH1495212 ফটো উপলব্ধ	108 নাম : জেছমিনাৰা বেগম পিতাৰ নাম: ইক্ৰাম আলী ঘৰ নং : 22 বয়স : 37 লিঙ্গ : পুৰুষ	CTH1495223 ফটো উপলব্ধ
109 নাম : ইমদাদুৰ্ৰ বহমান পিতাৰ নাম: ইক্ৰাম আলী ঘৰ নং : 22 বয়স : 36 লিঙ্গ : পুৰুষ	CTH2145575 ফটো উপলব্ধ	110 নাম : মেহদি আলম পিতাৰ নাম: ইক্ৰাম আলী ঘৰ নং : 22 বয়স : 30 লিঙ্গ : পুৰুষ	CTH2145586 ফটো উপলব্ধ	111 নাম : হেলেনা বেগম পিতাৰ নাম: মফিজ আলী ঘৰ নং : 22 বয়স : 26 লিঙ্গ : মহিলা	CTH0273870 ফটো উপলব্ধ
112 নাম : ৰৌজমিনা বেগম স্বামীৰ নাম: ইমদাদুৰ্ৰ বহমান ঘৰ নং : 22 বয়স : 26 লিঙ্গ : মহিলা	NIU0107144 ফটো উপলব্ধ	113 নাম : নুৰুল ইছলাম পিতাৰ নাম: হাছিম উদ্দিন ঘৰ নং : 23 বয়স : 55 লিঙ্গ : পুৰুষ	CTH1495234 ফটো উপলব্ধ	114 নাম : আৰফিয়া বেগম স্বামীৰ নাম: নুৰুল ইছলাম ঘৰ নং : 23 বয়স : 45 লিঙ্গ : মহিলা	CTH0279687 ফটো উপলব্ধ
115 নাম : আহমদ জাকি পিতাৰ নাম: নুৰুল ইছলাম ঘৰ নং : 23 বয়স : 28 লিঙ্গ : পুৰুষ	CTH0471094 ফটো উপলব্ধ	116 নাম : মেহজেবিন ইছলাম পিতাৰ নাম: নুৰুল ইছলাম ঘৰ নং : 23 বয়স : 25 লিঙ্গ : মহিলা	CTH0433664 ফটো উপলব্ধ	117 নাম : মৈৰম বেগম স্বামীৰ নাম: আব্দুল ৰহিদ ঘৰ নং : 28 বয়স : 53 লিঙ্গ : মহিলা	CTH1495256 ফটো উপলব্ধ
118 নাম : লুতফুৰ্ৰ ববমান পিতাৰ নাম: আব্দুল ৰহিদ ঘৰ নং : 28 বয়স : 39 লিঙ্গ : পুৰুষ	CTH1495267 ফটো উপলব্ধ	119 নাম : বাহাৰুল ইছলাম পিতাৰ নাম: আব্দুল ৰহিদ ঘৰ নং : 28 বয়স : 37 লিঙ্গ : পুৰুষ	CTH0229815 ফটো উপলব্ধ	120 নাম : নুৰ ইছলাম পিতাৰ নাম: মৈৰম বেগম ঘৰ নং : 24 বয়স : 31 লিঙ্গ : পুৰুষ	CTH4685582 ফটো উপলব্ধ



121 নাম : নেকিবুদ্দিন আহমেদ পিতাৰ নাম : আব্দুল বাছিদ ঘৰ নং : 28 বয়স : 29 লিঙ্গ : পুৰুষ	CTH0065698 ফটো উপলব্ধ	S 122 নাম : জলফিক্কাৰ আহমেদ পিতাৰ নাম : জোহিৰউদ্দিন ঘৰ নং : 35 বয়স : 57 লিঙ্গ : পুৰুষ	CTH1495303 ফটো উপলব্ধ	123 নাম : মনুৰাৰা বেগম স্বামীৰ নাম : আব্দুল কাদিৰ ঘৰ নং : 25 বয়স : 56 লিঙ্গ : মহিলা	CTH1495290 ফটো উপলব্ধ
E 124 নাম : প্রফুল্লদিন আহমেদ পিতাৰ নাম : জোহিৰউদ্দিন ঘৰ নং : 35 বয়স : 55 লিঙ্গ : পুৰুষ	CTH1495325 ফটো উপলব্ধ	S 125 নাম : সাধনাচুলতানা বেগম পিতাৰ নাম : জোহিৰউদ্দিন ঘৰ নং : 35 বয়স : 51 লিঙ্গ : পুৰুষ	CTH1495336 ফটো উপলব্ধ	S 126 নাম : ফিৰোজা বেগম স্বামীৰ নাম : জলফিক্কাৰ আহমেদ ঘৰ নং : 25 বয়স : 41 লিঙ্গ : মহিলা	CTH1495314 ফটো উপলব্ধ
127 নাম : অঞ্জুমা বেগম স্বামীৰ নাম : আব্দুল কাদিৰ জিলানী ঘৰ নং : 25 বয়স : 41 লিঙ্গ : মহিলা	CTH1360389 ফটো উপলব্ধ	128 নাম : চালেহা চুলতানা আৰা আহমেদ পিতাৰ নাম : কাদিৰ আহমেদ ঘৰ নং : 25 বয়স : 40 লিঙ্গ : পুৰুষ	CTH1495347 ফটো উপলব্ধ	# 129 নাম : তাচকিৰা বেগম পিতাৰ নাম : আ কাদিৰ ঘৰ নং : 25 বয়স : 38 লিঙ্গ : পুৰুষ	CTH1495358 ফটো উপলব্ধ
E 130 নাম : মফিজুৰ রহমান পিতাৰ নাম : ওমৰ শেখ ঘৰ নং : 289 বয়স : 90 লিঙ্গ : পুৰুষ	CTH1500669 ফটো উপলব্ধ	131 নাম : বীনা বেগম স্বামীৰ নাম : মফিজুৰ রহমান ঘৰ নং : 289 বয়স : 59 লিঙ্গ : মহিলা	CTH1500670 ফটো উপলব্ধ	132 নাম : নূৰ মহম্মদ পিতাৰ নাম : মফিজুৰ রহমান ঘৰ নং : 289 বয়স : 48 লিঙ্গ : পুৰুষ	CTH1500681 ফটো উপলব্ধ
E 133 নাম : মজিবুৰ রহমান পিতাৰ নাম : মফিজুৰ ঘৰ নং : 281 বয়স : 58 লিঙ্গ : পুৰুষ	CTH1500692 ফটো উপলব্ধ	134 নাম : কণমাই বেগম স্বামীৰ নাম : মজিবুৰ ঘৰ নং : 281 বয়স : 56 লিঙ্গ : মহিলা	CTH1500705 ফটো উপলব্ধ	135 নাম : বনজুন বেগম পিতাৰ নাম : হিফজুৰ ঘৰ নং : 281 বয়স : 49 লিঙ্গ : পুৰুষ	CTH1500727 ফটো উপলব্ধ
136 নাম : হিফজুৰ রহমান পিতাৰ নাম : মফিজুৰ রহমান ঘৰ নং : 281 বয়স : 47 লিঙ্গ : পুৰুষ	CTH1500716 ফটো উপলব্ধ	E 137 নাম : মিনজাউৰ রহমান পিতাৰ নাম : হিফজুৰ রহমান ঘৰ নং : 249 বয়স : 23 লিঙ্গ : পুৰুষ	NIU0125427 ফটো উপলব্ধ	138 নাম : মহিবুৰ রহমান পিতাৰ নাম : মফিজুৰ রহমান ঘৰ নং : 250 বয়স : 52 লিঙ্গ : পুৰুষ	CTH1500738 ফটো উপলব্ধ
139 নাম : ৰুপা বেগম স্বামীৰ নাম : মহিবুৰ রহমান ঘৰ নং : 250 বয়স : 44 লিঙ্গ : মহিলা	CTH1500749 ফটো উপলব্ধ	140 নাম : ফাৰহাজ পাৰবিন পিতাৰ নাম : মহিবুৰ রহমান ঘৰ নং : 250 বয়স : 21 লিঙ্গ : মহিলা	CTH4668224 ফটো উপলব্ধ	141 নাম : চামচুন নাহাৰ স্বামীৰ নাম : হাতিম আলী ঘৰ নং : 252 বয়স : 61 লিঙ্গ : মহিলা	CTH1500750 ফটো উপলব্ধ
142 নাম : চুলেমান আলী পিতাৰ নাম : হাতিম আলী ঘৰ নং : 252 বয়স : 39 লিঙ্গ : পুৰুষ	CTH1500772 ফটো উপলব্ধ	143 নাম : বেৰিকবুদ্দিন পিতাৰ নাম : হাতিম আলী ঘৰ নং : 252 বয়স : 37 লিঙ্গ : পুৰুষ	CTH1500783 ফটো উপলব্ধ	144 নাম : হাজেৰা বেগম পিতাৰ নাম : হাতিম আলী ঘৰ নং : 252 বয়স : 32 লিঙ্গ : পুৰুষ	CTH1500761 ফটো উপলব্ধ
145 নাম : নাজমিন চুলতানা স্বামীৰ নাম : ছালীউদ্দিন আহমেদ ঘৰ নং : 252 বয়স : 31 লিঙ্গ : মহিলা	CTH0492611 ফটো উপলব্ধ	E 146 নাম : চবৰন নেচা স্বামীৰ নাম : পোলামি রহমান ঘৰ নং : 253 বয়স : 74 লিঙ্গ : মহিলা	CTH1500794 ফটো উপলব্ধ	E 147 নাম : বুবুল হুছেইন পিতাৰ নাম : পোলামি রহমান ঘৰ নং : 253 বয়স : 49 লিঙ্গ : পুৰুষ	CTH1500807 ফটো উপলব্ধ
148 নাম : বুবেনা বেগম স্বামীৰ নাম : বুবুল ঘৰ নং : 253 বয়স : 41 লিঙ্গ : মহিলা	CTH1500818 ফটো উপলব্ধ	S 149 নাম : ৰোজমা পিতাৰ নাম : পোলামি রহমান ঘৰ নং : 253 বয়স : 37 লিঙ্গ : পুৰুষ	CTH1500829 ফটো উপলব্ধ	150 নাম : বিলাল হুছেইন পিতাৰ নাম : বুবুল হুছেইন ঘৰ নং : 253 বয়স : 33 লিঙ্গ : পুৰুষ	CTH1502052 ফটো উপলব্ধ



151 নাম : আলম হুছেইন পিতাৰ নাম: বুবুল হুছেইন ঘৰ নং : 253 বয়স : 28 লিঙ্গ : পুৰুষ	CTH4675443 ফটো উপলব্ধ	152 নাম : জাকিৰ হুছেন পিতাৰ নাম: গোলাম বহমান ঘৰ নং : 255 বয়স : 59 লিঙ্গ : পুৰুষ	CTH1500830 ফটো উপলব্ধ	153 নাম : কদবান বেগম স্বামীৰ নাম: জাকিৰ হুছেইন ঘৰ নং : 255 বয়স : 54 লিঙ্গ : মহিলা	CTH1500841 ফটো উপলব্ধ
154 নাম : মুছলিমা বেগম স্বামীৰ নাম: জাকিৰ হুছেইন ঘৰ নং : 255 বয়স : 43 লিঙ্গ : মহিলা	CTH1500852 ফটো উপলব্ধ	155 নাম : আব্দুল কালাম পিতাৰ নাম: জাকিৰ হুছেইন ঘৰ নং : 255 বয়স : 32 লিঙ্গ : পুৰুষ	CTH1502030 ফটো উপলব্ধ	156 নাম : চাজিদৰ বহমান পিতাৰ নাম: জাকিৰ হুছেইন ঘৰ নং : 255 বয়স : 25 লিঙ্গ : পুৰুষ	CTH4681805 ফটো উপলব্ধ
157 নাম : মনচুৰ আলী পিতাৰ নাম: চমচেৰ আলী ঘৰ নং : 256 বয়স : 79 লিঙ্গ : পুৰুষ	CTH1500863 ফটো উপলব্ধ	E 158 নাম : হাফেজা বেগম স্বামীৰ নাম: মনচুৰ ঘৰ নং : 256 বয়স : 64 লিঙ্গ : মহিলা	CTH1500874 ফটো উপলব্ধ	# 159 নাম : বিবুল আলী পিতাৰ নাম: মনচুৰ আলী ঘৰ নং : 256 বয়স : 49 লিঙ্গ : পুৰুষ	CTH1500885 ফটো উপলব্ধ
160 নাম : সোনমনি বেগম স্বামীৰ নাম: বিবুল ঘৰ নং : 256 বয়স : 41 লিঙ্গ : মহিলা	CTH1500896 ফটো উপলব্ধ	161 নাম : বিয়াজ উদ্দিন আহমেদ পিতাৰ নাম: তচিৰউদ্দিন আহমেদ ঘৰ নং : 256 বয়স : 30 লিঙ্গ : পুৰুষ	CTH2145611 ফটো উপলব্ধ	162 নাম : ৰাজিয়া চুলতানা পিতাৰ নাম: বিবুল আলী ঘৰ নং : 256 বয়স : 26 লিঙ্গ : মহিলা	CTH0439398 ফটো উপলব্ধ
163 নাম : নুৰুল হক পিতাৰ নাম: চাহাদুল সেখ ঘৰ নং : 259 বয়স : 61 লিঙ্গ : পুৰুষ	CTH1500909 ফটো উপলব্ধ	164 নাম : জহুৰা খাতুন স্বামীৰ নাম: আব্দুল সেখ ঘৰ নং : 259 বয়স : 59 লিঙ্গ : মহিলা	CTH1500921 ফটো উপলব্ধ	165 নাম : আছিয়া বেগম স্বামীৰ নাম: আব্দুল সেখ ঘৰ নং : 259 বয়স : 54 লিঙ্গ : মহিলা	CTH1500932 ফটো উপলব্ধ
166 নাম : হাবীবন নেছা স্বামীৰ নাম: নুৰুল হক ঘৰ নং : 259 বয়স : 54 লিঙ্গ : মহিলা	CTH1500910 ফটো উপলব্ধ	#2 167 নাম : ৰৌছন আলী পিতাৰ নাম: নুৰুল হক ঘৰ নং : 259 বয়স : 40 লিঙ্গ : পুৰুষ	CTH1500954 ফটো উপলব্ধ	168 নাম : ছাদিক আলী পিতাৰ নাম: নুৰুল হক ঘৰ নং : 257 বয়স : 31 লিঙ্গ : পুৰুষ	CTH4682126 ফটো উপলব্ধ
169 নাম : জয়নাল আবদ্দিন মাতৃৰ নাম: জহুৰা খাতুন ঘৰ নং : 259 বয়স : 27 লিঙ্গ : পুৰুষ	CTH0441154 ফটো উপলব্ধ	170 নাম : চাহনুৰ পিতাৰ নাম: চাহাবত দিন ঘৰ নং : 259 বয়স : 49 লিঙ্গ : পুৰুষ	CTH1500965 ফটো উপলব্ধ	171 নাম : চফিনা বেগম স্বামীৰ নাম: চাহনুৰ ঘৰ নং : 259 বয়স : 41 লিঙ্গ : মহিলা	CTH1500976 ফটো উপলব্ধ
172 নাম : চাহেদ আলী পিতাৰ নাম: চাহাবত ঘৰ নং : 259 বয়স : 37 লিঙ্গ : পুৰুষ	CTH1500987 ফটো উপলব্ধ	173 নাম : মহম্মদ আলী পিতাৰ নাম: চাহাবত দিন ঘৰ নং : 260 বয়স : 54 লিঙ্গ : পুৰুষ	CTH1500998 ফটো উপলব্ধ	174 নাম : জোৰাহিৰন নেছা মাতৃৰ নাম: মহম্মদ আলী ঘৰ নং : 260 বয়স : 44 লিঙ্গ : মহিলা	CTH1501004 ফটো উপলব্ধ
175 নাম : পাৰবিন চুলতানা পিতাৰ নাম: মহম্মদ আলী ঘৰ নং : 260 বয়স : 25 লিঙ্গ : মহিলা	CTH0485227 ফটো উপলব্ধ	176 নাম : আফবিন চুলতানা পিতাৰ নাম: মহম্মদ আলী ঘৰ নং : 260 বয়স : 23 লিঙ্গ : মহিলা	NIU0040907 ফটো উপলব্ধ	177 নাম : আবুবক্কৰ ছাদিক পিতাৰ নাম: মহম্মদ আলী ঘৰ নং : 260 বয়স : 21 লিঙ্গ : পুৰুষ	NIU0040873 ফটো উপলব্ধ
178 নাম : তচিৰউদ্দিন আহমেদ পিতাৰ নাম: সেখ ভাদিৰ ঘৰ নং : 261 বয়স : 64 লিঙ্গ : পুৰুষ	CTH1501015 ফটো উপলব্ধ	179 নাম : বেগম নেছা স্বামীৰ নাম: তচিৰ উদ্দিন ঘৰ নং : 261 বয়স : 58 লিঙ্গ : মহিলা	CTH1501026 ফটো উপলব্ধ	180 নাম : মইনুল হক পিতাৰ নাম: ভাদিৰ চেখ ঘৰ নং : 261 বয়স : 50 লিঙ্গ : পুৰুষ	CTH0481762 ফটো উপলব্ধ



R 181 নাম : ইদল আলী পিতাৰ নাম: তছির আলী ঘৰ নং : 261 বয়স : 25 লিঙ্গ : পুৰুষ	CTH0477968 ফটো উপলব্ধ	182 নাম : ইদল আলী পিতাৰ নাম: তছির আলী ঘৰ নং : 261 বয়স : 25 লিঙ্গ : পুৰুষ	CTH0480509 ফটো উপলব্ধ	183 নাম : তচলিমা বেগম পিতাৰ নাম: তচিবুদ্দিন ঘৰ নং : 261 বয়স : 24 লিঙ্গ : মহিলা	CTH0611350 ফটো উপলব্ধ
184 নাম : খাতীৰুন নেছা স্বামীৰ নাম: আৰমণ আলী ঘৰ নং : 262 বয়স : 89 লিঙ্গ : মহিলা	CTH1501059 ফটো উপলব্ধ	E 185 নাম : জিনাতুন স্বামীৰ নাম: ইস্তাজ ঘৰ নং : 262 বয়স : 49 লিঙ্গ : মহিলা	CTH1501048 ফটো উপলব্ধ	186 নাম : হাছিবুন নেছা পিতাৰ নাম: আৰমণ আলী ঘৰ নং : 262 বয়স : 38 লিঙ্গ : মহিলা	CTH1501902 ফটো উপলব্ধ
187 নাম : চালাউদ্দিন আহমেদ মাতৃৰ নাম: চামচুন নাহাৰ ঘৰ নং : 262 বয়স : 34 লিঙ্গ : পুৰুষ	CTH4681870 ফটো উপলব্ধ	188 নাম : মিনা বেগম স্বামীৰ নাম: আছাৰুল হক ঘৰ নং : 262 বয়স : 32 লিঙ্গ : মহিলা	CTH0491241 ফটো উপলব্ধ	# 189 নাম : আচৰাউল হক পিতাৰ নাম: ইৰফান আলী ঘৰ নং : 262 বয়স : 35 লিঙ্গ : পুৰুষ	CTH0172411 ফটো উপলব্ধ
190 নাম : জোচনা বেগম স্বামীৰ নাম: চলেমান আলী ঘৰ নং : 262 বয়স : 31 লিঙ্গ : মহিলা	CTH4681862 ফটো উপলব্ধ	191 নাম : ইকামুল হক পিতাৰ নাম: ইস্তাজ আলী ঘৰ নং : 262 বয়স : 24 লিঙ্গ : পুৰুষ	NIU0139824 ফটো উপলব্ধ	S 192 নাম : আলেকজান্দ স্বামীৰ নাম: আফান আলী ঘৰ নং : 263 বয়স : 49 লিঙ্গ : মহিলা	CTH1501060 ফটো উপলব্ধ
193 নাম : মস্তোফা আলী মাতৃৰ নাম: আৰফান আলী ঘৰ নং : 263 বয়স : 33 লিঙ্গ : পুৰুষ	CTH2217994 ফটো উপলব্ধ	194 নাম : মুস্তাক আলি পিতাৰ নাম: আৰফান আলী ঘৰ নং : 263 বয়স : 30 লিঙ্গ : পুৰুষ	CTH0491423 ফটো উপলব্ধ	195 নাম : আইমনী বেগম স্বামীৰ নাম: মুস্তাক আলি ঘৰ নং : 263 বয়স : 28 লিঙ্গ : মহিলা	CTH0491282 ফটো উপলব্ধ
196 নাম : আলম আলী পিতাৰ নাম: আৰফাম আলী ঘৰ নং : 263 বয়স : 26 লিঙ্গ : পুৰুষ	NIU0112235 ফটো উপলব্ধ	197 নাম : মেৰিনা বেগম স্বামীৰ নাম: নূৰ হুছেইন ঘৰ নং : 264 বয়স : 44 লিঙ্গ : মহিলা	CTH1501093 ফটো উপলব্ধ	198 নাম : জব্বৰত আলী পিতাৰ নাম: নূৰ হুছেইন ঘৰ নং : 264 বয়স : 27 লিঙ্গ : পুৰুষ	NIU0108027 ফটো উপলব্ধ
# 199 নাম : আমিৰ হুছেইন পিতাৰ নাম: জমতুলা , ঘৰ নং : 265 বয়স : 51 লিঙ্গ : পুৰুষ	CTH0172262 ফটো উপলব্ধ	E 200 নাম : জমতুন নেছা স্বামীৰ নাম: আফাজ উদ্দিন ঘৰ নং : 265 বয়স : 47 লিঙ্গ : মহিলা	CTH1501106 ফটো উপলব্ধ	201 নাম : আনোৱাৰা বেগম স্বামীৰ নাম: আমিৰ হুছেইন ঘৰ নং : 265 বয়স : 46 লিঙ্গ : মহিলা	CTH1501117 ফটো উপলব্ধ
202 নাম : আনাৰ হুছেইন পিতাৰ নাম: আমিৰ হুছেইন ঘৰ নং : 265 বয়স : 26 লিঙ্গ : পুৰুষ	CTH0492330 ফটো উপলব্ধ	203 নাম : হাবীজা বেগম স্বামীৰ নাম: আনাৰ হুছেইন ঘৰ নং : 265 বয়স : 24 লিঙ্গ : মহিলা	CTH0531533 ফটো উপলব্ধ	204 নাম : জিতু আলী পিতাৰ নাম: আমিৰ হুছেইন ঘৰ নং : 265 বয়স : 24 লিঙ্গ : পুৰুষ	CTH0531673 ফটো উপলব্ধ
205 নাম : আচিয়া স্বামীৰ নাম: বজ্ৰখালি ঘৰ নং : 266 বয়স : 59 লিঙ্গ : মহিলা	CTH1501139 ফটো উপলব্ধ	206 নাম : চুমি বেগম স্বামীৰ নাম: হবিবুৰ বহমান ঘৰ নং : 266 বয়স : 36 লিঙ্গ : মহিলা	CTH0270942 ফটো উপলব্ধ	207 নাম : মঞ্জুমা বেগম স্বামীৰ নাম: আজিজুৰ বহমান ঘৰ নং : 266 বয়স : 35 লিঙ্গ : মহিলা	CTH0271114 ফটো উপলব্ধ
208 নাম : জেছম্বিন বেগম পিতাৰ নাম: বৰজাহান আলী ঘৰ নং : 266 বয়স : 33 লিঙ্গ : মহিলা	CTH2145622 ফটো উপলব্ধ	209 নাম : বিপুল আলী পিতাৰ নাম: বৰজাহান আলী ঘৰ নং : 266 বয়স : 32 লিঙ্গ : পুৰুষ	CTH2145633 ফটো উপলব্ধ	210 নাম : আজিজুৰ বহমান পিতাৰ নাম: আব্দুল হান্নান ঘৰ নং : 266 বয়স : 32 লিঙ্গ : পুৰুষ	CTH1501980 ফটো উপলব্ধ



R 211 নাম : চুমি বেগম স্বামীৰ নাম : হৰিবৰ বহমান ঘৰ নং : 266 বয়স : 28 লিঙ্গ : মহিলা	CTH0392191 ফটো উপলব্ধ	E 212 নাম : উৰাহিদৰ বহমান পিতাৰ নাম : মজিবুল হক ঘৰ নং : 269 বয়স : 54 লিঙ্গ : পুৰুষ	CTH1501140 ফটো উপলব্ধ	213 নাম : ইয়াছমিন চুলতানা স্বামীৰ নাম : ইচাদ্দিন আলী ঘৰ নং : 267 বয়স : 29 লিঙ্গ : মহিলা	CTH0527242 ফটো উপলব্ধ
214 নাম : ইছাদ্দিন আলী পিতাৰ নাম : নুৰুল হক ঘৰ নং : 269 বয়স : 27 লিঙ্গ : পুৰুষ	CTH0072348 ফটো উপলব্ধ	215 নাম : ফাৰহানা নাচৰিন চুলতানা মাতৃৰ নাম : আচফিয়া বেগম ঘৰ নং : 269 বয়স : 26 লিঙ্গ : মহিলা	CTH0441204 ফটো উপলব্ধ	E 216 নাম : অফজা খাতুন স্বামীৰ নাম : মজিবুল ঘৰ নং : 268 বয়স : 69 লিঙ্গ : মহিলা	CTH1501162 ফটো উপলব্ধ
217 নাম : মকিবুৰ বহমান পিতাৰ নাম : মজিবুল ঘৰ নং : 268 বয়স : 54 লিঙ্গ : পুৰুষ	CTH1501173 ফটো উপলব্ধ	218 নাম : তাজনুৰ আলী পিতাৰ নাম : মজিবুল ঘৰ নং : 268 বয়স : 51 লিঙ্গ : পুৰুষ	CTH1501195 ফটো উপলব্ধ	219 নাম : চাহাবজন বেগম স্বামীৰ নাম : মকিবুৰ বহমান ঘৰ নং : 268 বয়স : 49 লিঙ্গ : মহিলা	CTH1501184 ফটো উপলব্ধ
220 নাম : আলী হুছেইন পিতাৰ নাম : মজিবুল হক ঘৰ নং : 268 বয়স : 46 লিঙ্গ : পুৰুষ	CTH1501220 ফটো উপলব্ধ	221 নাম : বাজুল আলী পিতাৰ নাম : মজিবুল ঘৰ নং : 268 বয়স : 44 লিঙ্গ : পুৰুষ	CTH1501219 ফটো উপলব্ধ	222 নাম : জুনী বেগম স্বামীৰ নাম : তাজনুৰ আলী ঘৰ নং : 268 বয়স : 41 লিঙ্গ : মহিলা	CTH1501208 ফটো উপলব্ধ
223 নাম : বেবিতা বেগম স্বামীৰ নাম : আলী হুছেইন ঘৰ নং : 268 বয়স : 36 লিঙ্গ : মহিলা	CTH1902609 ফটো উপলব্ধ	224 নাম : আছফ আহমেদ পিতাৰ নাম : মকিবুৰ বহমান ঘৰ নং : 268 বয়স : 26 লিঙ্গ : পুৰুষ	CTH0441014 ফটো উপলব্ধ	225 নাম : চাহমিন চুলতানা স্বামীৰ নাম : আচক আহমেদ ঘৰ নং : 268 বয়স : 23 লিঙ্গ : মহিলা	CTH2358018 ফটো উপলব্ধ
226 নাম : তাছৰিনা বেগম পিতাৰ নাম : তাজনুৰ আলী ঘৰ নং : 268 বয়স : 22 লিঙ্গ : মহিলা	NIU0019307 ফটো উপলব্ধ	227 নাম : বাহাতুন স্বামীৰ নাম : আফজল আলী ঘৰ নং : 269 বয়স : 61 লিঙ্গ : মহিলা	CTH1501242 ফটো উপলব্ধ	228 নাম : ফাইজুল হক পিতাৰ নাম : আফজল আলী ঘৰ নং : 269 বয়স : 44 লিঙ্গ : পুৰুষ	CTH1501253 ফটো উপলব্ধ
# 229 নাম : ছমিৰন নেছা স্বামীৰ নাম : ফাইজুল হক ঘৰ নং : 269 বয়স : 40 লিঙ্গ : মহিলা	CTH1521386 ফটো উপলব্ধ	S 230 নাম : বুমনা পিতাৰ নাম : আফজল আলী ঘৰ নং : 269 বয়স : 39 লিঙ্গ : পুৰুষ	CTH1501264 ফটো উপলব্ধ	231 নাম : ষিয়াজুল পিতাৰ নাম : আফজল আলী ঘৰ নং : 269 বয়স : 37 লিঙ্গ : পুৰুষ	CTH1501275 ফটো উপলব্ধ
232 নাম : ফাৰজানা ইয়াছমিন পিতাৰ নাম : ফাইজুল হক ঘৰ নং : 269 বয়স : 19 লিঙ্গ : মহিলা	NIU0121657 ফটো উপলব্ধ	# 233 নাম : মানৰউদ্দিন আহমেদ পিতাৰ নাম : চেৰাজউদ্দিন আহমেদ ঘৰ নং : 290 বয়স : 60 লিঙ্গ : পুৰুষ	CTH1501286 ফটো উপলব্ধ	# 234 নাম : নজিবন নেছা স্বামীৰ নাম : মানৰউদ্দিন আহমেদ ঘৰ নং : 290 বয়স : 47 লিঙ্গ : মহিলা	CTH1501297 ফটো উপলব্ধ
R 235 নাম : আকছুম আলী পিতাৰ নাম : মানৰউদ্দিন আলি ঘৰ নং : 270 বয়স : 30 লিঙ্গ : পুৰুষ	CTH0492785 ফটো উপলব্ধ	# 236 নাম : আকছুম আলী পিতাৰ নাম : মানৰউদ্দিন আহমেদ ঘৰ নং : 270 বয়স : 30 লিঙ্গ : পুৰুষ	CTH0532317 ফটো উপলব্ধ	237 নাম : ফকৰউদ্দিন পিতাৰ নাম : ছেৰাতদ্দিন ঘৰ নং : 291 বয়স : 49 লিঙ্গ : পুৰুষ	CTH1501300 ফটো উপলব্ধ
# 238 নাম : গুলজান বেগম স্বামীৰ নাম : ফকৰউদ্দিন ঘৰ নং : 291 বয়স : 57 লিঙ্গ : মহিলা	CTH1501311 ফটো উপলব্ধ	239 নাম : বেৰিক আলী পিতাৰ নাম : ফকৰ উদ্দিন ঘৰ নং : 291 বয়স : 28 লিঙ্গ : পুৰুষ	CTH0073908 ফটো উপলব্ধ	240 নাম : চানি চন্দ পিতাৰ নাম : সমীৰ চন্দ ঘৰ নং : 291 বয়স : 27 লিঙ্গ : পুৰুষ	CTH0471805 ফটো উপলব্ধ



241 নাম : চহিদা চুলতানা বেগম স্বামীৰ নাম : বৈকিৰ আলী ঘৰ নং : 271 বয়স : 23 লিঙ্গ : মহিলা	CTH4682134 ফটো উপলব্ধ	# 242 নাম : চালেহা বেগম পিতাৰ নাম : চেৰাজত আলী ঘৰ নং : 292 বয়স : 52 লিঙ্গ : মহিলা	CTH1501344 ফটো উপলব্ধ	# 243 নাম : জুল আলী পিতাৰ নাম : চেৰাজ ঘৰ নং : 292 বয়স : 48 লিঙ্গ : পুৰুষ	CTH1501322 ফটো উপলব্ধ
244 নাম : নজিমা স্বামীৰ নাম : জুলহাচ ঘৰ নং : 292 বয়স : 49 লিঙ্গ : মহিলা	CTH1501333 ফটো উপলব্ধ	# 245 নাম : মোজাৰ হুছেইন পিতাৰ নাম : জুল আলী ঘৰ নং : 292 বয়স : 45 লিঙ্গ : পুৰুষ	CTH0074146 ফটো উপলব্ধ	246 নাম : দেৰাজ উদ্দিন পিতাৰ নাম : জমিৰতদ্দিন ঘৰ নং : 293 বয়স : 55 লিঙ্গ : পুৰুষ	CTH1501355 ফটো উপলব্ধ
E 247 নাম : আনোৱাৰা স্বামীৰ নাম : দেৰাজউদ্দিন ঘৰ নং : 49 বয়স : 49 লিঙ্গ : মহিলা	CTH1501366 ফটো উপলব্ধ	248 নাম : নাছৰিন ছালমা পিতাৰ নাম : দেৰাজউদ্দিন আহমেদ ঘৰ নং : 273 বয়স : 23 লিঙ্গ : মহিলা	NIU0120048 ফটো উপলব্ধ	249 নাম : আচিয়া খাতুন স্বামীৰ নাম : আবেৰতদ্দিন ঘৰ নং : 298 বয়স : 84 লিঙ্গ : মহিলা	CTH1501388 ফটো উপলব্ধ
E 250 নাম : বহেনা পিতাৰ নাম : অলি সেখ ঘৰ নং : 298 বয়স : 59 লিঙ্গ : মহিলা	CTH1501377 ফটো উপলব্ধ	251 নাম : মুনাফ আলী পিতাৰ নাম : বমজান আলী ঘৰ নং : 299 বয়স : 51 লিঙ্গ : পুৰুষ	CTH1501424 ফটো উপলব্ধ	E 252 নাম : জুবোদা স্বামীৰ নাম : মুনাফ আলী ঘৰ নং : 299 বয়স : 47 লিঙ্গ : মহিলা	CTH1501435 ফটো উপলব্ধ
E 253 নাম : তফেজুল আলী পিতাৰ নাম : বমজান আলী ঘৰ নং : 298 বয়স : 71 লিঙ্গ : পুৰুষ	CTH1501446 ফটো উপলব্ধ	254 নাম : হালিমা বেগম স্বামীৰ নাম : তফেজুল ঘৰ নং : 298 বয়স : 61 লিঙ্গ : মহিলা	CTH1501457 ফটো উপলব্ধ	255 নাম : বাপু আলী পিতাৰ নাম : তফেজুল ঘৰ নং : 298 বয়স : 47 লিঙ্গ : পুৰুষ	CTH1501468 ফটো উপলব্ধ
#2 256 নাম : জ হানা বেগম স্বামীৰ নাম : বাপু আলী ঘৰ নং : 298 বয়স : 44 লিঙ্গ : মহিলা	CTH1501479 ফটো উপলব্ধ	257 নাম : আজিজৰ আলী পিতাৰ নাম : তফেজুল ঘৰ নং : 298 বয়স : 41 লিঙ্গ : পুৰুষ	CTH1501480 ফটো উপলব্ধ	258 নাম : তাজিৰন নেছা স্বামীৰ নাম : আজিজুল ঘৰ নং : 298 বয়স : 40 লিঙ্গ : মহিলা	CTH1501491 ফটো উপলব্ধ
259 নাম : মিনজ বেগম পিতাৰ নাম : তফে জুল আলী ঘৰ নং : 278 বয়স : 26 লিঙ্গ : মহিলা	CTH0493395 ফটো উপলব্ধ	#2 260 নাম : আহমা বেগম পিতাৰ নাম : মঃ বাপু আলী ঘৰ নং : 278 বয়স : 21 লিঙ্গ : মহিলা	NIU0140194 ফটো উপলব্ধ	261 নাম : ম: আফতাব আলী পিতাৰ নাম : বাপু আলী ঘৰ নং : 278 বয়স : 20 লিঙ্গ : পুৰুষ	NIU0140186 ফটো উপলব্ধ
262 নাম : আনোৱাৰা স্বামীৰ নাম : মেহেৰ আলী ঘৰ নং : 299 বয়স : 59 লিঙ্গ : মহিলা	CTH1501504 ফটো উপলব্ধ	263 নাম : মেহেৰমা বেগম পিতাৰ নাম : মেহেৰ আলী ঘৰ নং : 279 বয়স : 30 লিঙ্গ : মহিলা	CTH0532770 ফটো উপলব্ধ	264 নাম : জোচনাৰা বেগম পিতাৰ নাম : মেহেৰ আলী ঘৰ নং : 279 বয়স : 29 লিঙ্গ : মহিলা	CTH0461830 ফটো উপলব্ধ
265 নাম : মৰ্জিনা বেগম পিতাৰ নাম : মেহেৰ আলী ঘৰ নং : 279 বয়স : 28 লিঙ্গ : মহিলা	CTH0505396 ফটো উপলব্ধ	266 নাম : আমিৰুল হক পিতাৰ নাম : মেহেৰ আলী ঘৰ নং : 279 বয়স : 27 লিঙ্গ : পুৰুষ	CTH0532812 ফটো উপলব্ধ	267 নাম : হালিম আলী স্বামীৰ নাম : বমজান আলী ঘৰ নং : 280 বয়স : 59 লিঙ্গ : মহিলা	CTH1501515 ফটো উপলব্ধ
268 নাম : আলহান্নাৰা বেগম পিতাৰ নাম : হালিম আলী ঘৰ নং : 280 বয়স : 33 লিঙ্গ : মহিলা	CTH0174037 ফটো উপলব্ধ	269 নাম : নবিউদ্দিন আলী পিতাৰ নাম : হালিম আলী ঘৰ নং : 280 বয়স : 31 লিঙ্গ : পুৰুষ	CTH2145688 ফটো উপলব্ধ	270 নাম : আইমনি বেগম স্বামীৰ নাম : নবিউদ্দিন আলী ঘৰ নং : 280 বয়স : 28 লিঙ্গ : মহিলা	CTH0469536 ফটো উপলব্ধ



271 নাম : ফজৰ আলী পিতাৰ নাম: হালিম আলী ঘৰ নং : 2৮০ বয়স : 27 লিঙ্গ : পুৰুষ	CTH0172270 ফটো উপলব্ধ	272 নাম : বুৰ্মি বেগম স্বামীৰ নাম: ফজৰ আলী ঘৰ নং : 280 বয়স : 26 লিঙ্গ : মহিলা	CTH0489849 ফটো উপলব্ধ	R 273 নাম : বুৰ্মি বেগম স্বামীৰ নাম: ফজৰ আলী ঘৰ নং : 280 বয়স : 26 লিঙ্গ : মহিলা	CTH0489856 ফটো উপলব্ধ
274 নাম : বহমত আলী পিতাৰ নাম: হালিম আলী ঘৰ নং : 280 বয়স : 25 লিঙ্গ : পুৰুষ	CTH4685756 ফটো উপলব্ধ	R 275 নাম : আ মোনাফ পিতাৰ নাম: বয়জান ঘৰ নং : 2৮১ বয়স : 57 লিঙ্গ : পুৰুষ	CTH1501537 ফটো উপলব্ধ	276 নাম : কদবান বেগম স্বামীৰ নাম: হালিম সেখ ঘৰ নং : 2৮১ বয়স : 54 লিঙ্গ : মহিলা	CTH1501526 ফটো উপলব্ধ
E 277 নাম : জমিলা বেগম স্বামীৰ নাম: আ মোনাফ ঘৰ নং : 2৮১ বয়স : 51 লিঙ্গ : মহিলা	CTH1501548 ফটো উপলব্ধ	S 278 নাম : চৰিফ আহমেদ পিতাৰ নাম: মক্ৰুবুৰ বহমান ঘৰ নং : 2৮১ বয়স : 82 লিঙ্গ : পুৰুষ	CTH1501559 ফটো উপলব্ধ	279 নাম : তৈয়ব আলি পিতাৰ নাম: হাফিজুৰ ঘৰ নং : 2৮২ বয়স : 71 লিঙ্গ : পুৰুষ	CTH1501560 ফটো উপলব্ধ
280 নাম : তাৰ্জেন বেগম স্বামীৰ নাম: তৈয়ব আলী ঘৰ নং : 2৮২ বয়স : 59 লিঙ্গ : মহিলা	CTH1501571 ফটো উপলব্ধ	281 নাম : ফৰিদা স্বামীৰ নাম: তৈয়ব আলী ঘৰ নং : 2৮২ বয়স : 51 লিঙ্গ : মহিলা	CTH1501582 ফটো উপলব্ধ	282 নাম : ইমৰানা বেগম স্বামীৰ নাম: আজমল আলী ঘৰ নং : 282 বয়স : 34 লিঙ্গ : মহিলা	CTH0594010 ফটো উপলব্ধ
283 নাম : মোহাম্মদ আজমল আলী পিতাৰ নাম: তৈয়ব আলী ঘৰ নং : 2৮২ বয়স : 33 লিঙ্গ : পুৰুষ	CTH0177824 ফটো উপলব্ধ	284 নাম : উকমনি চাবৰিয়া পিতাৰ নাম: তৈয়ব আলী ঘৰ নং : 282 বয়স : 27 লিঙ্গ : মহিলা	CTH0593368 ফটো উপলব্ধ	285 নাম : জেউতী আখতাৰ পিতাৰ নাম: তৈয়ব আলী ঘৰ নং : 282 বয়স : 21 লিঙ্গ : পুৰুষ	NIU0093799 ফটো উপলব্ধ
286 নাম : আবুল আলী পিতাৰ নাম: আক্ষৰ কলা ঘৰ নং : 2৮৩ বয়স : 43 লিঙ্গ : পুৰুষ	CTH1501606 ফটো উপলব্ধ	287 নাম : বমজানি বেগম স্বামীৰ নাম: আবুল আলী ঘৰ নং : 2৮৩ বয়স : 35 লিঙ্গ : মহিলা	CTH1501593 ফটো উপলব্ধ	288 নাম : ৰাজ হুছেইন পিতাৰ নাম: আবুল আলী ঘৰ নং : 283 বয়স : 24 লিঙ্গ : পুৰুষ	CTH2223790 ফটো উপলব্ধ
E 289 নাম : আইনুল হক পিতাৰ নাম: ইকমাইল ঘৰ নং : 2৮৪ বয়স : 71 লিঙ্গ : পুৰুষ	CTH1501617 ফটো উপলব্ধ	290 নাম : ৰূপজান স্বামীৰ নাম: আইনুল হক ঘৰ নং : 2৮৪ বয়স : 54 লিঙ্গ : মহিলা	CTH1501628 ফটো উপলব্ধ	291 নাম : ৰিয়াজুল হক দেৱান পিতাৰ নাম: আইনুল হক দেৱান ঘৰ নং : 2৮৪ বয়স : 27 লিঙ্গ : পুৰুষ	CTH0170365 ফটো উপলব্ধ
292 নাম : গফুৰন নেছা স্বামীৰ নাম: নূৰল হক ঘৰ নং : 2৮৫ বয়স : 64 লিঙ্গ : মহিলা	CTH1501639 ফটো উপলব্ধ	E 293 নাম : ৰুস্তম আলী পিতাৰ নাম: খুছেদ আলী ঘৰ নং : 2৮৬ বয়স : 59 লিঙ্গ : পুৰুষ	CTH1501640 ফটো উপলব্ধ	294 নাম : এলিনা বেগম স্বামীৰ নাম: ৰুস্তম আলী ঘৰ নং : 286 বয়স : 48 লিঙ্গ : মহিলা	CTH2293454 ফটো উপলব্ধ
295 নাম : আব্দুল লতিফ পিতাৰ নাম: ৰুস্তম ঘৰ নং : 2৮৬ বয়স : 39 লিঙ্গ : পুৰুষ	CTH1501662 ফটো উপলব্ধ	296 নাম : চেলিম খান পিতাৰ নাম: ৰুস্তম আলী ঘৰ নং : 286 বয়স : 33 লিঙ্গ : পুৰুষ	CTH0266932 ফটো উপলব্ধ	297 নাম : চুমি বেগম স্বামীৰ নাম: চেলিম খান ঘৰ নং : 286 বয়স : 24 লিঙ্গ : মহিলা	CTH0613018 ফটো উপলব্ধ
E 298 নাম : ইদ্রিছ আলী পিতাৰ নাম: আহমদ আলী ঘৰ নং : 2৮৭ বয়স : 59 লিঙ্গ : পুৰুষ	CTH1501673 ফটো উপলব্ধ	299 নাম : মজিদা স্বামীৰ নাম: ইদ্রিছ আলী ঘৰ নং : 2৮৭ বয়স : 54 লিঙ্গ : মহিলা	CTH1501684 ফটো উপলব্ধ	300 নাম : তৈয়বুৰ বহমান পিতাৰ নাম: আব্দুল আলী ঘৰ নং : 2৮৮ বয়স : 49 লিঙ্গ : পুৰুষ	CTH1501695 ফটো উপলব্ধ



301 নাম : আফিয়া বেগম স্বামীৰ নাম: তেযবুৰ ঘৰ নং : ২৮৮ বয়স : 44 লিঙ্গ : মহিলা	CTH1501708 ফটো উপলব্ধ	302 নাম : নূৰ ইচলাম পিতাৰ নাম: আব্দুল আলী ঘৰ নং : ২৮৯ বয়স : 49 লিঙ্গ : পুৰুষ	CTH1501719 ফটো উপলব্ধ	303 নাম : আতাউন নেচা স্বামীৰ নাম: নূৰ ইচলাম ঘৰ নং : ২৮৯ বয়স : 37 লিঙ্গ : মহিলা	CTH1501720 ফটো উপলব্ধ
304 নাম : জেছমিন বেগম পিতাৰ নাম: মজিনুৰ বহমান ঘৰ নং : ২৮৯ বয়স : 31 লিঙ্গ : মহিলা	CTH0240986 ফটো উপলব্ধ	305 নাম : বানেচা খাতুন স্বামীৰ নাম: ইয়াৰতদিন ঘৰ নং : ২৯০ বয়স : 89 লিঙ্গ : মহিলা	CTH1501753 ফটো উপলব্ধ	306 নাম : চালেহা বেগম পিতাৰ নাম: ইয়াৰতদিন ঘৰ নং : ২৯০ বয়স : 54 লিঙ্গ : মহিলা	CTH1501764 ফটো উপলব্ধ
307 নাম : নূৰমাহমুদ পিতাৰ নাম: ইয়াৰত আলি ঘৰ নং : ২৯০ বয়স : 50 লিঙ্গ : পুৰুষ	CTH1501731 ফটো উপলব্ধ	308 নাম : পাৰবিন চুলতানা স্বামীৰ নাম: নূৰমাহমুদ ঘৰ নং : ২৯০ বয়স : 49 লিঙ্গ : মহিলা	CTH1501742 ফটো উপলব্ধ	309 নাম : ইচাহক আলী পিতাৰ নাম: ইয়াৰতদিন ঘৰ নং : ২৯০ বয়স : 39 লিঙ্গ : পুৰুষ	CTH1501775 ফটো উপলব্ধ
310 নাম : আৰিফা খানম স্বামীৰ নাম: ইচাহক আলী ঘৰ নং : ২৯০ বয়স : 32 লিঙ্গ : মহিলা	CTH0174771 ফটো উপলব্ধ	311 নাম : ইমদাদুৰ রহমান পিতাৰ নাম: নূৰ মাহমুদ ঘৰ নং : ২৯০ বয়স : 26 লিঙ্গ : পুৰুষ	CTH0491738 ফটো উপলব্ধ	312 নাম : নাজমিন চুলতানা পিতাৰ নাম: নূৰ মাহমুদ ঘৰ নং : ২৯০ বয়স : 24 লিঙ্গ : মহিলা	CTH0564039 ফটো উপলব্ধ
313 নাম : বমজানি বেগম স্বামীৰ নাম: ইমদাদুৰ বহমান ঘৰ নং : ২৯০ বয়স : 23 লিঙ্গ : মহিলা	GGY0481051 ফটো উপলব্ধ	314 নাম : চাহিদুৰ বহমান পিতাৰ নাম: নূৰ মাহমুদ ঘৰ নং : ২৯০ বয়স : 22 লিঙ্গ : পুৰুষ	NIU0052324 ফটো উপলব্ধ	E 315 নাম : মুচলেহা বেগম স্বামীৰ নাম: চুলতান হুছেইন ঘৰ নং : ২৯১ বয়স : 59 লিঙ্গ : মহিলা	CTH1501786 ফটো উপলব্ধ
E 316 নাম : চৈয়দুৰ বহমান পিতাৰ নাম: ফজৰত দিন ঘৰ নং : ২৯১ বয়স : 59 লিঙ্গ : পুৰুষ	CTH1501797 ফটো উপলব্ধ	317 নাম : জৰেনা বেগম স্বামীৰ নাম: চৈয়দুৰ বহমান ঘৰ নং : ২৯১ বয়স : 47 লিঙ্গ : মহিলা	CTH1501800 ফটো উপলব্ধ	318 নাম : বাকুল হুছেইন পিতাৰ নাম: চুলতান হুছেইন ঘৰ নং : ২৯১ বয়স : 28 লিঙ্গ : পুৰুষ	CTH0170761 ফটো উপলব্ধ
319 নাম : রেছমা বেগম স্বামীৰ নাম: বাকুল হুছেইন ঘৰ নং : ২৯১ বয়স : 25 লিঙ্গ : মহিলা	CTH0500736 ফটো উপলব্ধ	320 নাম : তালেবুৰ বহমান পিতাৰ নাম: মাহমুদ হুছেইন ঘৰ নং : ২৯২ বয়স : 59 লিঙ্গ : পুৰুষ	CTH1501822 ফটো উপলব্ধ	321 নাম : চফিনা বেগম স্বামীৰ নাম: তালেবুৰ বহমান ঘৰ নং : ২৯২ বয়স : 54 লিঙ্গ : মহিলা	CTH1501833 ফটো উপলব্ধ
S 322 নাম : মজিনা বেগম পিতাৰ নাম: তালেবুৰ ঘৰ নং : ২৯২ বয়স : 89 লিঙ্গ : পুৰুষ	CTH1501844 ফটো উপলব্ধ	323 নাম : বীমা বেগম পিতাৰ নাম: তালেবুৰ বহমান ঘৰ নং : ২৯২ বয়স : 37 লিঙ্গ : পুৰুষ	CTH1501855 ফটো উপলব্ধ	324 নাম : চৰিফউদ্দিন আহমেদ পিতাৰ নাম: তালেবুৰ বহমান ঘৰ নং : ২৯২ বয়স : 35 লিঙ্গ : পুৰুষ	CTH1502109 ফটো উপলব্ধ
325 নাম : চাহিদুল ইছলাম পিতাৰ নাম: তালেবুৰ বহমান ঘৰ নং : ২৯২ বয়স : 33 লিঙ্গ : পুৰুষ	CTH1502085 ফটো উপলব্ধ	326 নাম : বহিদুল ইছলাম পিতাৰ নাম: তালেবুৰ বহমান ঘৰ নং : ২৯২ বয়স : 31 লিঙ্গ : পুৰুষ	CTH1502096 ফটো উপলব্ধ	327 নাম : চাজিদা বেগম স্বামীৰ নাম: চাহিদুল ইছলাম ঘৰ নং : ২৯২ বয়স : 29 লিঙ্গ : মহিলা	CTH0479659 ফটো উপলব্ধ
328 নাম : ইবাদুল ইছলাম পিতাৰ নাম: তালেবুৰ বহমান ঘৰ নং : ২৯২ বয়স : 29 লিঙ্গ : পুৰুষ	CTH0479709 ফটো উপলব্ধ	329 নাম : তাজমিনা বেগম স্বামীৰ নাম: চৰিফউদ্দিন আহমেদ ঘৰ নং : ২৯২ বয়স : 28 লিঙ্গ : মহিলা	CTH0479592 ফটো উপলব্ধ	330 নাম : বাহিমা খাতুন স্বামীৰ নাম: আব্দুল মান্নান ঘৰ নং : ২৯৩ বয়স : 59 লিঙ্গ : মহিলা	CTH1501866 ফটো উপলব্ধ

331	CTH2293413	ফটো উপলব্ধ	332	NIU0112904	ফটো উপলব্ধ	333	NIU0112888	ফটো উপলব্ধ
নাম : ওয়াহিদা খাতুন স্বামীৰ নাম : ইদ্রিচ আলী ঘৰ নং : 293 বয়স : 36 লিঙ্গ : মহিলা			নাম : ইয়াছমিন বেগম মাতৃৰ নাম : ওয়াহিদা বেগম ঘৰ নং : 293 বয়স : 21 লিঙ্গ : মহিলা			নাম : জেচমিন বেগম মাতৃৰ নাম : ওয়াহিদা খাতুন ঘৰ নং : 293 বয়স : 20 লিঙ্গ : মহিলা		
334	CTH1501877	ফটো উপলব্ধ	# 335	CTH1501888	ফটো উপলব্ধ	336	CTH1502154	ফটো উপলব্ধ
নাম : আব্দুল মালিক পিতাৰ নাম : আছাৰ আলী ঘৰ নং : 298 বয়স : 60 লিঙ্গ : পুৰুষ			নাম : এলিজা বেগম স্বামীৰ নাম : আব্দুল মালিক ঘৰ নং : 298 বয়স : 47 লিঙ্গ : মহিলা			নাম : দাউদ ইব্রাহিম পিতাৰ নাম : আব্দুল মালিক ঘৰ নং : 298 বয়স : 30 লিঙ্গ : পুৰুষ		
337	CTH2217950	ফটো উপলব্ধ	338	CTH0392399	ফটো উপলব্ধ	339	CTH2145702	ফটো উপলব্ধ
নাম : আব্দুল আলম পিতাৰ নাম : মঃ আব্দুল মালিক ঘৰ নং : 298 বয়স : 29 লিঙ্গ : পুৰুষ			নাম : মাৰুফ আহমেদ পিতাৰ নাম : আব্দুল মালিক ঘৰ নং : 298 বয়স : 29 লিঙ্গ : পুৰুষ			নাম : চুলেমান আলী পিতাৰ নাম : ইচৰতদ্দিন ঘৰ নং : 295 বয়স : 60 লিঙ্গ : পুৰুষ		
340	HLF1437463	ফটো উপলব্ধ	341	CTH2145600	ফটো উপলব্ধ	342	HLF1437474	ফটো উপলব্ধ
নাম : গুলজাৰ খান পিতাৰ নাম : গুল আকবৰ ঘৰ নং : 295 বয়স : 60 লিঙ্গ : পুৰুষ			নাম : মোছামত বুজেনা বেগম স্বামীৰ নাম : চুলেমান আলী ঘৰ নং : 295 বয়স : 55 লিঙ্গ : মহিলা			নাম : গফ্বৰন নেছা স্বামীৰ নাম : গুলজাৰ খান ঘৰ নং : 295 বয়স : 50 লিঙ্গ : মহিলা		
343	HLF0566786	ফটো উপলব্ধ	344	HLF0566745	ফটো উপলব্ধ	345	CTH2293439	ফটো উপলব্ধ
নাম : চান্নী খানম পিতাৰ নাম : গুলজাৰ খান ঘৰ নং : 295 বয়স : 28 লিঙ্গ : মহিলা			নাম : ফিব্ৰজ খান পিতাৰ নাম : গুলজাৰ খান ঘৰ নং : 295 বয়স : 25 লিঙ্গ : পুৰুষ			নাম : নাজিফা চুলতানা পিতাৰ নাম : চুলেমান আলী ঘৰ নং : 295 বয়স : 23 লিঙ্গ : মহিলা		
346	NIU0112995	ফটো উপলব্ধ	S 347	CTH0249326	ফটো উপলব্ধ	348	CTH0270850	ফটো উপলব্ধ
নাম : ওৱাচিফা বেগম পিতাৰ নাম : চুলেমান আলী ঘৰ নং : 295 বয়স : 21 লিঙ্গ : মহিলা			নাম : চৰিফা বেগম স্বামীৰ নাম : বমজান আলী ঘৰ নং : 280 বয়স : 28 লিঙ্গ : মহিলা			নাম : মামনি বেগম স্বামীৰ নাম : ৰাজু আলী ঘৰ নং : 395 বয়স : 43 লিঙ্গ : মহিলা		
349	DBH0528000	ফটো উপলব্ধ	350	CTH0281709	ফটো উপলব্ধ			
নাম : মামনি বেগম স্বামীৰ নাম : আব্দুল হাকিম ঘৰ নং : 412 বয়স : 28 লিঙ্গ : মহিলা			নাম : হাছিম বেগম স্বামীৰ নাম : ফাইজুৰ ৰহমান ঘৰ নং : 982 বয়স : 28 লিঙ্গ : মহিলা					



351	1	NIU0167015
নাম : মাছুম আহমেদ মাতৃৰ নাম: নৰ হুছেইন ঘৰ নং : 264 বয়স : 23 লিঙ্গ : মহিলা		
ফটো উপলব্ধ		

352	1	NIU0168674
নাম : ইন্নেহা বেগম পিতাৰ নাম: ইমুছ আলী ঘৰ নং : 25 বয়স : 20 লিঙ্গ : মহিলা		
ফটো উপলব্ধ		

353	1	NIU0169284
নাম : মোস্তাক আহমেদ পিতাৰ নাম: হুছেইন আলী ঘৰ নং : 9 বয়স : 18 লিঙ্গ : পুৰুষ		
ফটো উপলব্ধ		

354	1	NIU0169334
নাম : বদৰুদ্দিন হুছেইন পিতাৰ নাম: জাকিৰ হুছেইন ঘৰ নং : 255 বয়স : 18 লিঙ্গ : পুৰুষ		
ফটো উপলব্ধ		

355	1	NIU0173005
নাম : আয়েছা ছিদ্দিকা স্বামীৰ নাম: বাহাবুল ইছলাম ঘৰ নং : 24 বয়স : 32 লিঙ্গ : মহিলা		
ফটো উপলব্ধ		

356	1	NIU0173815
নাম : নুৰমান চাদিক আলী পিতাৰ নাম: বিবুল আলী ঘৰ নং : 256 বয়স : 19 লিঙ্গ : পুৰুষ		
ফটো উপলব্ধ		

357	1	PVO0007658
নাম : মাইন বেগম স্বামীৰ নাম: মঞ্জুৰ আলী ঘৰ নং : 283 বয়স : 21 লিঙ্গ : মহিলা		
ফটো উপলব্ধ		

358	1	NIU0185124
নাম : আচিফা আখতাৰা পিতাৰ নাম: মজিবুৰ ৰহমান ঘৰ নং : 3 বয়স : 19 লিঙ্গ : মহিলা		
ফটো উপলব্ধ		

359	1	LRP9384231
নাম : সুবাহীন আখতাৰ পিতাৰ নাম: মুছলেম আলী ঘৰ নং : 270 বয়স : 21 লিঙ্গ : মহিলা		
ফটো উপলব্ধ		

360	1	NIU0188748
নাম : মনোজ নাথ পিতাৰ নাম: হৰেন নাথ ঘৰ নং : 301 বয়স : 24 লিঙ্গ : পুৰুষ		
ফটো উপলব্ধ		



## ভোটাৰৰ সাৰাংশ

## A) ভোটাৰৰ সংখ্যা

	তালিকাৰ প্ৰকাৰ	তালিকাৰ চিনাক্তকৰণ	ভোটাৰৰ সংখ্যা							
			পুৰুষ	মহিলা	ওয় লিঙ্গ	মুঠ				
I	মূল তালিকা	মূল তালিকা	বিশেষ সংশোধন, 2026 চনৰ পূৰ্বৰ 2025 চনৰ মূল তালিকাৰ লগত থকা সংযোজন সমূহ একত্ৰিতকৰণ কৰা তালিকা।				170	180	0	350
II	যোগ তালিকা	পৰিপূৰক 1	বিশেষ সংক্ষিপ্ত সংশোধন, 2026				4	6	0	10
		পৰিপূৰক 2	অনবিচ্ছিন্ন সংশোধন 2026				0	0	0	0
			মুঠ				4	6	0	10
III	বিয়োজন তালিকা	পৰিপূৰক 1	বিশেষ সংক্ষিপ্ত সংশোধন, 2026				23	19	0	42
		পৰিপূৰক 2	অনবিচ্ছিন্ন সংশোধন 2026				0	0	0	0
			মুঠ				23	19	0	42
IV	লিংগ ক্ষেত্ৰত পৰিবৰ্তনৰ বাবে পাৰ্থক্য						0	0	0	0
এই সংশোধনৰ পিছত ভোটাৰ তালিকাত ভোটাৰৰ মুঠ সংখ্যা (I+II-III+IV)						151	167	0	318	

## B) শুধৰনীৰ সংখ্যা

তালিকাৰ প্ৰকাৰ	তালিকাৰ চিনাক্তকৰণ	শুধৰনীৰ সংখ্যা
পৰিপূৰক 1	বিশেষ সংক্ষিপ্ত সংশোধন, 2026	17
পৰিপূৰক 2	অনবিচ্ছিন্ন সংশোধন 2026	3
	মুঠ	20

নিৰ্বাচক পঞ্জীয়ন বিষয়াৰ স্বাক্ষৰ

E-মত, S-স্থানান্তৰিত/ বাসস্থান পৰিবৰ্তন, R-প্ৰতিলিপি, M-নিখোজ, Q-অযোগ্য