



ভোটাৰ তালিকা 2026 S03 অসম

বিধানসভা সমষ্টিৰ নম্বৰ, নাম আৰু সংৰক্ষণৰ স্থিতি : 54 - মৰিগাওঁ (সাধাৰণ)		খণ্ড নং : 139																			
এই বিধানসভা সমষ্টিত কোন সংসদীয় সমষ্টিৰ অন্তৰ্গত তাৰ নম্বৰ, নাম আৰু সংৰক্ষণ স্থিতি : 9 - নগাঁও (সাধাৰণ)																					
1. সংশোধনৰ বিৱৰণ																					
সংশোধনৰ বছৰ	2026	তালিকাৰ চিনাক্তকৰণ																			
ভিত্তি তাৰিখ	01-04-2026	বিশেষ সংশোধন, 2026 চনৰ পূৰ্বৰ 2025 চনৰ মূল তালিকাৰ লগত থকা সংযোজন সমূহ একত্ৰিতকৰণ কৰা তালিকা।																			
সংশোধনৰ প্ৰকাৰ	বিশেষ সংশোধন 2026																				
প্ৰকাশনৰ তাৰিখ	23-03-2026																				
2. খণ্ড আৰু ভোটগ্ৰহন কেন্দ্ৰৰ বিৱৰণ																					
খণ্ডৰ অন্তৰ্গত এলেকা সমূহৰ নম্বৰ আৰু নাম																					
1-জালুগুটি	<table border="1" style="width: 100%; border-collapse: collapse;"> <tr> <td style="width: 50%;">মূল চহৰ/গাওঁ</td> <td style="width: 50%;">: জালুগুটি</td> </tr> <tr> <td>ৱাৰ্ড নং</td> <td>:</td> </tr> <tr> <td>ডাকঘৰ</td> <td>: জালুগুটি (অংশ-৩)</td> </tr> <tr> <td>পুলিচ থানা</td> <td>: মিকিৰভেটা (অংশ-২)</td> </tr> <tr> <td>ব্লক</td> <td>: কপিলি (অংশ)</td> </tr> <tr> <td>ৰাজহ চক্ৰ</td> <td>: মিকিৰভেটা</td> </tr> <tr> <td>জিলা</td> <td>: মৰিগাওঁ</td> </tr> <tr> <td>পিনকোড</td> <td>: 782104</td> </tr> </table>					মূল চহৰ/গাওঁ	: জালুগুটি	ৱাৰ্ড নং	:	ডাকঘৰ	: জালুগুটি (অংশ-৩)	পুলিচ থানা	: মিকিৰভেটা (অংশ-২)	ব্লক	: কপিলি (অংশ)	ৰাজহ চক্ৰ	: মিকিৰভেটা	জিলা	: মৰিগাওঁ	পিনকোড	: 782104
মূল চহৰ/গাওঁ	: জালুগুটি																				
ৱাৰ্ড নং	:																				
ডাকঘৰ	: জালুগুটি (অংশ-৩)																				
পুলিচ থানা	: মিকিৰভেটা (অংশ-২)																				
ব্লক	: কপিলি (অংশ)																				
ৰাজহ চক্ৰ	: মিকিৰভেটা																				
জিলা	: মৰিগাওঁ																				
পিনকোড	: 782104																				
3. ভোটগ্ৰহন কেন্দ্ৰৰ বিৱৰণ																					
ভোটগ্ৰহন কেন্দ্ৰৰ নম্বৰ আৰু নাম :		ভোটগ্ৰহন কেন্দ্ৰৰ প্ৰকাৰ (পুৰুষ/মহিলা/সাধাৰণ)	সাধাৰন																		
139 - জালুগুটি উচ্চতৰ মাধ্যমিক বিদ্যালয় (মধ্য)		খণ্ডৰ অন্তৰ্গত সহায়ক ভোটগ্ৰহন কেন্দ্ৰৰ সংখ্যা :	0																		
ভোটগ্ৰহন কেন্দ্ৰৰ ঠিকনা :	জালুগুটি উচ্চতৰ মাধ্যমিক বিদ্যালয়, ৰোম নং-৩, জালুগুটি																				
4. ভোটাৰৰ সংখ্যা																					
আৰম্ভনি ক্ৰমিক নং	শেষ ক্ৰমিক নং	মুঠ ভোটাৰ																			
		পুৰুষ	মহিলা	৩য় লিঙ্গ	মুঠ																
1	824	402	369	0	771																

নিৰ্বাচক পঞ্জীয়ন বিষয়াৰ স্বাক্ষৰ

Nazri Naksha



Google Map View



Polling Station Building Front View



ভোটগ্ৰহন কেন্দ্ৰৰ সন্মুখৰ দৃশ্য



Cad View

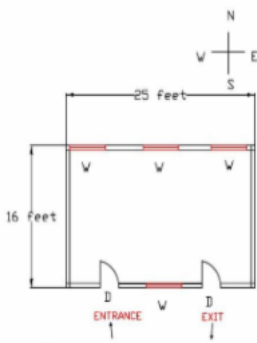

Key MAP View





1 নাম : সুজিতা দেবনাথ স্বামীৰ নাম : শৈলেন মল্লিক ঘৰ নং : 00 বয়স : 39 লিঙ্গ : মহিলা	NIU0101527 ফটো উপলব্ধ	2 নাম : সুৰঞ্জনা বৰদলৈ স্বামীৰ নাম : ৰূপজ্যোতি বৰদলৈ ঘৰ নং : 80 বয়স : 20 লিঙ্গ : মহিলা	NIU0076885 ফটো উপলব্ধ	S 3 নাম : সুকনা বৰদলৈ পিতাৰ নাম : অম্বিকা পটাৰ ঘৰ নং : 83 বয়স : 25 লিঙ্গ : মহিলা	CTH0370676 ফটো উপলব্ধ
4 নাম : জেছমিন চুলতানা স্বামীৰ নাম : আব্দুৰ ৰহমান ঘৰ নং : 108 বয়স : 30 লিঙ্গ : মহিলা	CTH2333409 ফটো উপলব্ধ	5 নাম : মুস্তাক উদ্দিন আহমেদ পিতাৰ নাম : নজুল হুছেইন ঘৰ নং : 118 বয়স : 24 লিঙ্গ : পুৰুষ	CTH0486639 ফটো উপলব্ধ	6 নাম : আফিয়া বেগম স্বামীৰ নাম : দাদুল আলী ঘৰ নং : 175 বয়স : 28 লিঙ্গ : মহিলা	CTH0439216 ফটো উপলব্ধ
7 নাম : মঃ অকন আলী পিতাৰ নাম : মুজাহক আলী ঘৰ নং : 205 বয়স : 61 লিঙ্গ : পুৰুষ	CTH1504569 ফটো উপলব্ধ	8 নাম : আনোৱাৰা বেগম স্বামীৰ নাম : অকন আলী ঘৰ নং : 205 বয়স : 53 লিঙ্গ : মহিলা	CTH1504570 ফটো উপলব্ধ	9 নাম : তাচৰিন চুলতানা পিতাৰ নাম : অকন আলী ঘৰ নং : 235 বয়স : 25 লিঙ্গ : মহিলা	CTH0484949 ফটো উপলব্ধ
10 নাম : ৰুদেবা বেগম স্বামীৰ নাম : মোজাহক আলী ঘৰ নং : 206 বয়স : 71 লিঙ্গ : মহিলা	CTH1504581 ফটো উপলব্ধ	11 নাম : আৰব জান স্বামীৰ নাম : মুজাহক আলী ঘৰ নং : 206 বয়স : 64 লিঙ্গ : মহিলা	CTH1504592 ফটো উপলব্ধ	12 নাম : জুবেদা খাতুন পিতাৰ নাম : ইউচুফ আলী ঘৰ নং : 206 বয়স : 59 লিঙ্গ : মহিলা	CTH1504616 ফটো উপলব্ধ
13 নাম : পিছাউদ্দিন আহমেদ পিতাৰ নাম : মোজাহক আলী ঘৰ নং : 206 বয়স : 52 লিঙ্গ : পুৰুষ	CTH1504605 ফটো উপলব্ধ	14 নাম : নুমলি বেগম পিতাৰ নাম : মোজাহক আলী ঘৰ নং : 206 বয়স : 48 লিঙ্গ : পুৰুষ	CTH1504638 ফটো উপলব্ধ	15 নাম : বীনা বেগম স্বামীৰ নাম : জীয়াউদ্দিন ঘৰ নং : 206 বয়স : 47 লিঙ্গ : মহিলা	CTH1504627 ফটো উপলব্ধ
16 নাম : মুছলিমা বেগম স্বামীৰ নাম : পিছাউদ্দিন আহমেদ ঘৰ নং : 236 বয়স : 37 লিঙ্গ : মহিলা	CTH5034866 ফটো উপলব্ধ	17 নাম : আজাহাৰুদ্দিন আহমেদ পিতাৰ নাম : দিলদাৰ হুছেইন ঘৰ নং : 236 বয়স : 29 লিঙ্গ : পুৰুষ	NIU0144303 ফটো উপলব্ধ	18 নাম : জেৰিন বেগম মাতৃৰ নাম : নমলি বেগম ঘৰ নং : 236 বয়স : 24 লিঙ্গ : মহিলা	CTH0591669 ফটো উপলব্ধ
19 নাম : ৰিয়াজউদ্দিন আহমেদ পিতাৰ নাম : জিয়াউদ্দিন আহমেদ ঘৰ নং : 236 বয়স : 20 লিঙ্গ : পুৰুষ	NIU0101097 ফটো উপলব্ধ	20 নাম : ৰিয়াজউদ্দিন আহমেদ পিতাৰ নাম : জিয়াউদ্দিন আহমেদ ঘৰ নং : 236 বয়স : 19 লিঙ্গ : পুৰুষ	NIU0079350 ফটো উপলব্ধ	21 নাম : আব্দুল বাছিত পিতাৰ নাম : আব্দুল জাক্বাৰ ঘৰ নং : 236 বয়স : 19 লিঙ্গ : পুৰুষ	NIU0143784 ফটো উপলব্ধ
22 নাম : দিলদাৰ আলী পিতাৰ নাম : মুজাহক আলী ঘৰ নং : 209 বয়স : 57 লিঙ্গ : পুৰুষ	CTH1504649 ফটো উপলব্ধ	E 23 নাম : চাহাবজান বেগম স্বামীৰ নাম : দিলদাৰ হুছেইন ঘৰ নং : 209 বয়স : 49 লিঙ্গ : মহিলা	CTH1504650 ফটো উপলব্ধ	24 নাম : চেৰাফতদ্দিন পিতাৰ নাম : মুজাহক আলী ঘৰ নং : 208 বয়স : 53 লিঙ্গ : পুৰুষ	CTH1504661 ফটো উপলব্ধ
25 নাম : আৰজান বেগম স্বামীৰ নাম : চেৰাফতদ্দিন ঘৰ নং : 208 বয়স : 47 লিঙ্গ : মহিলা	CTH1504672 ফটো উপলব্ধ	26 নাম : মেহেনিকা বেগম স্বামীৰ নাম : চাহাব আলী ঘৰ নং : 280 বয়স : 50 লিঙ্গ : মহিলা	CTH1504707 ফটো উপলব্ধ	27 নাম : পুস্কী বেগম স্বামীৰ নাম : বাহাৰুল ঘৰ নং : 240 বয়স : 28 লিঙ্গ : মহিলা	NIU0020404 ফটো উপলব্ধ
28 নাম : ফাৰুক আহমেদ পিতাৰ নাম : ইজাৰ ঘৰ নং : 281 বয়স : 51 লিঙ্গ : পুৰুষ	CTH1504729 ফটো উপলব্ধ	29 নাম : নুৰেমা বেগম স্বামীৰ নাম : ফাৰুক আহমেদ ঘৰ নং : 281 বয়স : 46 লিঙ্গ : মহিলা	CTH1504730 ফটো উপলব্ধ	30 নাম : গিৰিন পাটৰ পিতাৰ নাম : কান্তৰাম পাটৰ ঘৰ নং : 280 বয়স : 51 লিঙ্গ : পুৰুষ	CTH1504774 ফটো উপলব্ধ



31 নাম : মাখনী পাটৰ স্বামীৰ নাম: গিৰিন পাটৰ ঘৰ নং : ২৪৩ বয়স : 47 লিঙ্গ : মহিলা	CTH1504785 ফটো উপলব্ধ	32 নাম : বিনোদ পাটৰ পিতাৰ নাম: গিৰিন পাটৰ ঘৰ নং : ২৪৩ বয়স : 33 লিঙ্গ : পুৰুষ	CTH0181131 ফটো উপলব্ধ	S 33 নাম : দীপালী পাটৰ স্বামীৰ নাম: মনোজ পাটৰ ঘৰ নং : ২৪৪ বয়স : 51 লিঙ্গ : মহিলা	CTH1504796 ফটো উপলব্ধ
34 নাম : পাৰুল দেবী পাটৰ স্বামীৰ নাম: মনোজ পাটৰ ঘৰ নং : ২৪৪ বয়স : 49 লিঙ্গ : মহিলা	CTH1504809 ফটো উপলব্ধ	35 নাম : দীপেন দেবী পাটৰ পিতাৰ নাম: মনোজ পাটৰ ঘৰ নং : ২৪৪ বয়স : 37 লিঙ্গ : পুৰুষ	CTH1504810 ফটো উপলব্ধ	36 নাম : দীপকুমাৰ পাটৰ মাতৃৰ নাম: পাৰুল দেবী পাটৰ ঘৰ নং : ২৪৪ বয়স : 31 লিঙ্গ : পুৰুষ	CTH0067017 ফটো উপলব্ধ
37 নাম : মিনাকী পাতৰ অন্যান্য: পাৰুল দেবী পাতৰ ঘৰ নং : ২৪৪ বয়স : 30 লিঙ্গ : মহিলা	CTH0067058 ফটো উপলব্ধ	38 নাম : অৰুপ পাতৰ মাতৃৰ নাম: পাৰুল দেবী পাতৰ ঘৰ নং : ২৪৪ বয়স : 30 লিঙ্গ : পুৰুষ	CTH0067066 ফটো উপলব্ধ	39 নাম : জুন কুমাৰ পাতৰ মাতৃৰ নাম: দীপালী পাতৰ ঘৰ নং : ২৪৪ বয়স : 29 লিঙ্গ : পুৰুষ	CTH0067108 ফটো উপলব্ধ
40 নাম : জ্যোত্স্না পাতৰ অন্যান্য: পাৰুল দেবী পাতৰ ঘৰ নং : ২৪৪ বয়স : 27 লিঙ্গ : মহিলা	CTH0067157 ফটো উপলব্ধ	# 41 নাম : সোনালী দাস স্বামীৰ নাম: অৰুপ পাটৰ ঘৰ নং : ২৪৪ বয়স : 25 লিঙ্গ : মহিলা	CTH0377069 ফটো উপলব্ধ	42 নাম : শেৱালী বৰদলৈ স্বামীৰ নাম: বিকুল চিং বৰদলৈ ঘৰ নং : ২৪৫ বয়স : 59 লিঙ্গ : মহিলা	CTH1504832 ফটো উপলব্ধ
43 নাম : ধৰ্মেন্দ্ৰ কোঁৱৰ পিতাৰ নাম: পকটা কোঁৱৰ ঘৰ নং : ২৪৫ বয়স : 49 লিঙ্গ : পুৰুষ	CTH1504865 ফটো উপলব্ধ	E 44 নাম : গায়ত্ৰী বৰদলৈ স্বামীৰ নাম: ধৰ্মেন্দ্ৰ বৰদলৈ ঘৰ নং : ২৪৫ বয়স : 44 লিঙ্গ : মহিলা	CTH1504843 ফটো উপলব্ধ	45 নাম : পংকজ বৰদলৈ পিতাৰ নাম: বিকুলচিং বৰদলৈ ঘৰ নং : ২৪৫ বয়স : 38 লিঙ্গ : পুৰুষ	CTH1504854 ফটো উপলব্ধ
46 নাম : বুদ্ধেশ্বৰ বৰদলৈ পিতাৰ নাম: কমলচন্দ্ৰ বৰদলৈ ঘৰ নং : ২৪৬ বয়স : 49 লিঙ্গ : পুৰুষ	CTH1504876 ফটো উপলব্ধ	47 নাম : কিৰন বৰদলৈ স্বামীৰ নাম: বুদ্ধেশ্বৰ বৰদলৈ ঘৰ নং : ২৪৬ বয়স : 47 লিঙ্গ : মহিলা	CTH1504887 ফটো উপলব্ধ	48 নাম : স্বৰ্ণালী স্বৰনম ফুংচন পিতাৰ নাম: বুদ্ধেশ্বৰ ফুংচন ঘৰ নং : ২৪৬ বয়স : 28 লিঙ্গ : মহিলা	CTH0533513 ফটো উপলব্ধ
49 নাম : বৰ্ণালী ফাংচন পিতাৰ নাম: বুদ্ধেশ্বৰ ফাংচন ঘৰ নং : ২৪৬ বয়স : 26 লিঙ্গ : মহিলা	CTH0533737 ফটো উপলব্ধ	50 নাম : অৰ্পনা বৰদলৈ পিতাৰ নাম: কমলচন্দ্ৰ বৰদলৈ ঘৰ নং : ২৪৭ বয়স : 49 লিঙ্গ : পুৰুষ	CTH1504901 ফটো উপলব্ধ	51 নাম : ৰবি ৰাজ বৰকটকী পিতাৰ নাম: বিজয় বৰকটকী ঘৰ নং : 247 বয়স : 22 লিঙ্গ : পুৰুষ	NIU0005991 ফটো উপলব্ধ
52 নাম : নগেন বৰদলৈ পিতাৰ নাম: গোৰাম বৰদলৈ ঘৰ নং : ২৪৮ বয়স : 49 লিঙ্গ : পুৰুষ	CTH1504934 ফটো উপলব্ধ	53 নাম : লাবন্য বৰদলৈ পিতাৰ নাম: গোৰাম বৰদলৈ ঘৰ নং : ২৪৮ বয়স : 37 লিঙ্গ : মহিলা	CTH1504945 ফটো উপলব্ধ	54 নাম : ৰূপামনি বৰদলৈ স্বামীৰ নাম: নগেন বৰদলৈ ঘৰ নং : 248 বয়স : 33 লিঙ্গ : মহিলা	NIU0072991 ফটো উপলব্ধ
55 নাম : সুস্মিতা সেনাপতি পিতাৰ নাম: ফটিক সেনাপতি ঘৰ নং : 248 বয়স : 24 লিঙ্গ : মহিলা	NIU0057604 ফটো উপলব্ধ	56 নাম : সুমিত্ৰা বৰদলৈ স্বামীৰ নাম: ধৰ্মেশ্বৰ বৰদলৈ ঘৰ নং : ২৪৯ বয়স : 47 লিঙ্গ : মহিলা	CTH1504967 ফটো উপলব্ধ	57 নাম : ধনেশ্বৰ বৰদলৈ পিতাৰ নাম: অমিনা বৰদলৈ ঘৰ নং : ২৫০ বয়স : 81 লিঙ্গ : পুৰুষ	CTH1504978 ফটো উপলব্ধ
S 58 নাম : জুন বৰদলৈ স্বামীৰ নাম: চিত্তানন্দ্ৰ বৰদলৈ ঘৰ নং : ২৫০ বয়স : 46 লিঙ্গ : মহিলা	CTH1505006 ফটো উপলব্ধ	59 নাম : সবিতা বৰদলৈ পিতাৰ নাম: ৰূপনট বৰদলৈ ঘৰ নং : ২৫১ বয়স : 47 লিঙ্গ : মহিলা	CTH1505028 ফটো উপলব্ধ	60 নাম : নমিতা বৰদলৈ পিতাৰ নাম: ৰূপন বৰদলৈ ঘৰ নং : ২৫১ বয়স : 37 লিঙ্গ : মহিলা	CTH1505039 ফটো উপলব্ধ



61 নাম : বাৰ্মানন্দ বৰদলৈ পিতাৰ নাম: বুপন বৰদলৈ ঘৰ নং : ২৫১ বয়স : 35 লিঙ্গ : পুৰুষ	CTH0324459 ফটো উপলব্ধ	S 62 নাম : স্বৰ্ণ বৰদলৈ পিতাৰ নাম: বুপন বৰদলৈ ঘৰ নং : ২৫১ বয়স : 29 লিঙ্গ : মহিলা	CTH0324467 ফটো উপলব্ধ	S 63 নাম : টুলিকা বৰদলৈ পিতাৰ নাম: বুপন বৰদলৈ ঘৰ নং : ২৫১ বয়স : 26 লিঙ্গ : মহিলা	CTH0324475 ফটো উপলব্ধ
64 নাম : আইমনি দাস স্বামীৰ নাম: বাৰ্মানন্দ বৰদলৈ ঘৰ নং : 251 বয়স : 25 লিঙ্গ : মহিলা	CTH2358323 ফটো উপলব্ধ	65 নাম : গীতিমলিকা বৰদলৈ পিতাৰ নাম: বুপন বৰদলৈ ঘৰ নং : 251 বয়স : 23 লিঙ্গ : মহিলা	CTH0585562 ফটো উপলব্ধ	66 নাম : বাতুল বৰদলৈ পিতাৰ নাম: কুঞ্জ বৰদলৈ ঘৰ নং : 251 ক বয়স : 55 লিঙ্গ : পুৰুষ	CTH1534607 ফটো উপলব্ধ
67 নাম : হৰেশ্বৰী বৰদলৈ স্বামীৰ নাম: বাতুল বৰদলৈ ঘৰ নং : 251 ক বয়স : 50 লিঙ্গ : মহিলা	CTH1534618 ফটো উপলব্ধ	68 নাম : মৃদুল বৰদলৈ পিতাৰ নাম: বাতুল বৰদলৈ ঘৰ নং : 251 ক বয়স : 36 লিঙ্গ : পুৰুষ	CTH0010934 ফটো উপলব্ধ	69 নাম : হিমাদ্ৰী বৰদলৈ পিতাৰ নাম: গোপেশ্বৰ বৰদলৈ ঘৰ নং : 251 ক বয়স : 31 লিঙ্গ : মহিলা	CCG1431501 ফটো উপলব্ধ
70 নাম : পৰীসিতা ফাংচন পিতাৰ নাম: বাতুল বৰদলৈ ঘৰ নং : 251 ক বয়স : 28 লিঙ্গ : মহিলা	DLQ0250522 ফটো উপলব্ধ	71 নাম : পুতুল বৰদলৈ পিতাৰ নাম: চুছেন বৰদলৈ ঘৰ নং : ২৫৪ বয়স : 51 লিঙ্গ : পুৰুষ	CTH1505084 ফটো উপলব্ধ	72 নাম : চান বৰদলৈ স্বামীৰ নাম: মুকুট বৰদলৈ ঘৰ নং : ২৫৪ বয়স : 47 লিঙ্গ : মহিলা	CTH1505073 ফটো উপলব্ধ
# 73 নাম : অংকুমণি বৰদলৈ পিতাৰ নাম: অৰাবিন্দ বৰদলৈ ঘৰ নং : ২৫৪ বয়স : 32 লিঙ্গ : পুৰুষ	CTH0183772 ফটো উপলব্ধ	# 74 নাম : ভাৰত বৰদলৈ পিতাৰ নাম: প্ৰদীপ বৰদলৈ ঘৰ নং : ২৫৪ বয়স : 29 লিঙ্গ : পুৰুষ	CTH0183491 ফটো উপলব্ধ	75 নাম : হিনা বৰদলৈ স্বামীৰ নাম: অংকুমণি বৰদলৈ ঘৰ নং : 254 বয়স : 29 লিঙ্গ : মহিলা	NIU0072900 ফটো উপলব্ধ
76 নাম : পিংকু মনি বৰদলৈ পিতাৰ নাম: মুকুট চন্দ্ৰ বৰদলৈ ঘৰ নং : 254 বয়স : 25 লিঙ্গ : পুৰুষ	NIU0072892 ফটো উপলব্ধ	77 নাম : মিন্টু ফাংচু মাতৃৰ নাম: চানু ফাংচু ঘৰ নং : 254 বয়স : 24 লিঙ্গ : পুৰুষ	CTH2358067 ফটো উপলব্ধ	78 নাম : টিনা বৰদলৈ পিতাৰ নাম: পুতুল বৰদলৈ ঘৰ নং : 254 বয়স : 24 লিঙ্গ : মহিলা	NIU0084996 ফটো উপলব্ধ
79 নাম : তুষা বৰদলৈ পিতাৰ নাম: পুতুল বৰদলৈ ঘৰ নং : 254 বয়স : 21 লিঙ্গ : মহিলা	NIU0084988 ফটো উপলব্ধ	80 নাম : বিনন্দ বৰদলৈ পিতাৰ নাম: শুভব বৰদলৈ ঘৰ নং : ২৫৫ বয়স : 56 লিঙ্গ : পুৰুষ	CTH1505095 ফটো উপলব্ধ	81 নাম : দেহেশ্বৰী বৰদলৈ স্বামীৰ নাম: বিনন্দ বৰদলৈ ঘৰ নং : ২৫৫ বয়স : 52 লিঙ্গ : মহিলা	CTH1505108 ফটো উপলব্ধ
82 নাম : সোনমইনা বৰদলৈ পিতাৰ নাম: বিনন্দ বৰদলৈ ঘৰ নং : ২৫৫ বয়স : 37 লিঙ্গ : পুৰুষ	CTH1505119 ফটো উপলব্ধ	83 নাম : মিনাক্ষী বৰদলৈ স্বামীৰ নাম: ৰাজু বৰদলৈ ঘৰ নং : 255 বয়স : 29 লিঙ্গ : মহিলা	CTH0573931 ফটো উপলব্ধ	# 84 নাম : ৰাজু বৰদলৈ পিতাৰ নাম: বিনন বৰদলৈ ঘৰ নং : ২৫৫ বয়স : 30 লিঙ্গ : পুৰুষ	CTH0183681 ফটো উপলব্ধ
# 85 নাম : দাজু বৰদলৈ পিতাৰ নাম: বিনন বৰদলৈ ঘৰ নং : ২৫৫ বয়স : 27 লিঙ্গ : পুৰুষ	CTH0180471 ফটো উপলব্ধ	86 নাম : প্ৰনতী বৰদলৈ স্বামীৰ নাম: পুতুল বৰদলৈ ঘৰ নং : ২৫৬ বয়স : 47 লিঙ্গ : মহিলা	CTH1505120 ফটো উপলব্ধ	87 নাম : নিৰ্মল মজুমদাৰ পিতাৰ নাম: সুশীল মজুমদাৰ ঘৰ নং : ২৫৬ বয়স : 46 লিঙ্গ : পুৰুষ	CTH1505153 ফটো উপলব্ধ
# 88 নাম : অতুল বৰদলৈ পিতাৰ নাম: সুচেন বৰদলৈ ঘৰ নং : 256 বয়স : 45 লিঙ্গ : পুৰুষ	CTH1505131 ফটো উপলব্ধ	89 নাম : বেনধৰ বৰদলৈ পিতাৰ নাম: গোবিন্দ বৰদলৈ ঘৰ নং : ২৫৭ বয়স : 54 লিঙ্গ : পুৰুষ	CTH1505164 ফটো উপলব্ধ	90 নাম : লীলাধৰ বৰদলৈ পিতাৰ নাম: গোবিন্দ বৰদলৈ ঘৰ নং : ২৫৭ বয়স : 52 লিঙ্গ : পুৰুষ	CTH1505186 ফটো উপলব্ধ



91 নাম : জয়া বৰদলৈ স্বামীৰ নাম: বেনুধৰ বৰদলৈ ঘৰ নং : ২৫৭ বয়স : 51 লিঙ্গ : মহিলা	CTH1505175 ফটো উপলব্ধ	92 নাম : আৰতী বৰদলৈ স্বামীৰ নাম: লীলাধৰ বৰদলৈ ঘৰ নং : 257 বয়স : 39 লিঙ্গ : মহিলা	NIU0072736 ফটো উপলব্ধ	93 নাম : বিদ্যাৎ বৰদলৈ পিতাৰ নাম: বেনুধৰ বৰদলৈ ঘৰ নং : ২৫৭ বয়স : 28 লিঙ্গ : পুৰুষ	CTH0186593 ফটো উপলব্ধ
D 94 নাম : সুধীৰ মজুমদাৰ পিতাৰ নাম: সুশীল মজুমদাৰ ঘৰ নং : ২৫৮ বয়স : 53 লিঙ্গ : পুৰুষ	CTH1505244 ফটো উপলব্ধ	S 95 নাম : সুকুমাৰ মজুমদাৰ পিতাৰ নাম: সুশীল মজুমদাৰ ঘৰ নং : ২৫৮ বয়স : 52 লিঙ্গ : পুৰুষ	CTH1505222 ফটো উপলব্ধ	96 নাম : ৰাজু মজুমদাৰ পিতাৰ নাম: সুচীল মজুমদাৰ ঘৰ নং : ২৫৮ বয়স : 47 লিঙ্গ : পুৰুষ	CTH1505197 ফটো উপলব্ধ
S 97 নাম : অঞ্জনা মজুমদাৰ স্বামীৰ নাম: নিমল মজুমদাৰ ঘৰ নং : ২৫৮ বয়স : 44 লিঙ্গ : মহিলা	CTH1505299 ফটো উপলব্ধ	98 নাম : বাপ্পা মজুমদাৰ পিতাৰ নাম: মুন মজুমদাৰ ঘৰ নং : ২৫৮ বয়স : 44 লিঙ্গ : পুৰুষ	CTH1505277 ফটো উপলব্ধ	99 নাম : স্মৃতি ডেকা স্বামীৰ নাম: বিজু মজুমদাৰ ঘৰ নং : ২৫৮ বয়স : 38 লিঙ্গ : মহিলা	CTH1505302 ফটো উপলব্ধ
100 নাম : পিংকি মজুমদাৰ স্বামীৰ নাম: ৰাজু মজুমদাৰ ঘৰ নং : 258 বয়স : 35 লিঙ্গ : মহিলা	CTH0606335 ফটো উপলব্ধ	101 নাম : প্ৰাঞ্জল মজুমদাৰ পিতাৰ নাম: বিমল মজুমদাৰ ঘৰ নং : 258 বয়স : 35 লিঙ্গ : পুৰুষ	CTH0613562 ফটো উপলব্ধ	102 নাম : মিতালী বৰদলৈ স্বামীৰ নাম: বিধান বৰদলৈ ঘৰ নং : ২৫৯ বয়স : 44 লিঙ্গ : মহিলা	CTH1505335 ফটো উপলব্ধ
103 নাম : বিনয় বৰদলৈ পিতাৰ নাম: মোহন বৰদলৈ ঘৰ নং : ২৫৯ বয়স : 41 লিঙ্গ : পুৰুষ	CTH0190041 ফটো উপলব্ধ	104 নাম : ৰাসেশ্বৰী বৰদলৈ পিতাৰ নাম: ইলাৰাম বৰদলৈ ঘৰ নং : ২৬০ বয়স : 64 লিঙ্গ : মহিলা	CTH1505346 ফটো উপলব্ধ	# 105 নাম : বিদ্যাত বৰদলৈ পিতাৰ নাম: ইলাৰাম বৰদলৈ ঘৰ নং : 260 বয়স : 30 লিঙ্গ : পুৰুষ	CTH0193300 ফটো উপলব্ধ
106 নাম : বাৰনা বৰদলৈ স্বামীৰ নাম: দিপক বৰদলৈ ঘৰ নং : ২৬১ বয়স : 49 লিঙ্গ : মহিলা	CTH1505368 ফটো উপলব্ধ	107 নাম : বকুল খকাই পিতাৰ নাম: দিপক বৰদলৈ ঘৰ নং : 261 বয়স : 24 লিঙ্গ : পুৰুষ	CTH2249142 ফটো উপলব্ধ	108 নাম : কৌশিক বৰদলৈ পিতাৰ নাম: দীপক বৰদলৈ ঘৰ নং : 261 বয়স : 19 লিঙ্গ : পুৰুষ	NIU0073080 ফটো উপলব্ধ
109 নাম : বনু বৰদলৈ স্বামীৰ নাম: ঋতু বৰদলৈ ঘৰ নং : ২৬২ বয়স : 38 লিঙ্গ : মহিলা	CTH1505379 ফটো উপলব্ধ	# 110 নাম : ৰূপজ্যোতি বৰদলৈ পিতাৰ নাম: ঋতু বৰদলৈ ঘৰ নং : 80 বয়স : 25 লিঙ্গ : পুৰুষ	CTH0573998 ফটো উপলব্ধ	111 নাম : আবেদ আলী পিতাৰ নাম: বাহাটীয়া ঘৰ নং : ২৬৩ বয়স : 51 লিঙ্গ : পুৰুষ	CTH1505380 ফটো উপলব্ধ
112 নাম : অপূৰ্ব চক্ৰবৰ্তী পিতাৰ নাম: অমৰেন্দ্ৰ চক্ৰবৰ্তী ঘৰ নং : ২৬৫ বয়স : 57 লিঙ্গ : পুৰুষ	CTH1505404 ফটো উপলব্ধ	113 নাম : ৰুমি চক্ৰবৰ্তী স্বামীৰ নাম: অপূৰ্ব চক্ৰবৰ্তী ঘৰ নং : ২৬৫ বয়স : 45 লিঙ্গ : মহিলা	CTH1505415 ফটো উপলব্ধ	114 নাম : প্ৰিয়া চক্ৰবৰ্তী পিতাৰ নাম: অপূৰ্ব চক্ৰবৰ্তী ঘৰ নং : 265 বয়স : 25 লিঙ্গ : মহিলা	CTH0489237 ফটো উপলব্ধ
115 নাম : মায়াদাস স্বামীৰ নাম: লক্ষী ঘৰ নং : ২৬৬ বয়স : 66 লিঙ্গ : মহিলা	CTH1505426 ফটো উপলব্ধ	116 নাম : কিসুৰ দাস পিতাৰ নাম: লক্ষী ঘৰ নং : ২৬৬ বয়স : 43 লিঙ্গ : পুৰুষ	CTH1505437 ফটো উপলব্ধ	117 নাম : মিঠন দাস পিতাৰ নাম: লক্ষী ঘৰ নং : ২৬৬ বয়স : 39 লিঙ্গ : পুৰুষ	CTH1505448 ফটো উপলব্ধ
118 নাম : লিপি ঘোষ দাস স্বামীৰ নাম: মিথুন দাস ঘৰ নং : 266 বয়স : 31 লিঙ্গ : মহিলা	CTH0489278 ফটো উপলব্ধ	E 119 নাম : সাধনা তালুকদাৰ স্বামীৰ নাম: জগদীশ তালুকদাৰ ঘৰ নং : ২৬৭ বয়স : 91 লিঙ্গ : মহিলা	CTH1505460 ফটো উপলব্ধ	120 নাম : প্ৰতিমা ৰায় তালুকদাৰ স্বামীৰ নাম: প্ৰশান্ত তালুকদাৰ ঘৰ নং : 267 বয়স : 40 লিঙ্গ : মহিলা	GGY0002163 ফটো উপলব্ধ



121 নাম : প্রশান্ত তালুকদাৰ পিতাৰ নাম: জগদীশ তালুকদাৰ ঘৰ নং : ২৬৭ বয়স : 39 লিঙ্গ : পুৰুষ	CTH1505471 ফটো উপলব্ধ	122 নাম : পুষ্পা দাস অন্যান্য: মিঠন দাস ঘৰ নং : 268 বয়স : 62 লিঙ্গ : মহিলা	NIU0042051 ফটো উপলব্ধ	S 123 নাম : তপন দাস পিতাৰ নাম: লীলা দাস ঘৰ নং : ২৬৮ বয়স : 59 লিঙ্গ : পুৰুষ	CTH1505595 ফটো উপলব্ধ
124 নাম : তগৰ দাস স্বামীৰ নাম: বিপুল দাস ঘৰ নং : ২৬৮ বয়স : 55 লিঙ্গ : মহিলা	CTH1505506 ফটো উপলব্ধ	S 125 নাম : স্বপ্না দাস স্বামীৰ নাম: তপন দাস ঘৰ নং : ২৬৮ বয়স : 54 লিঙ্গ : মহিলা	CTH1505608 ফটো উপলব্ধ	126 নাম : কালু দাস পিতাৰ নাম: সুনু দাস ঘৰ নং : ২৬৮ বয়স : 44 লিঙ্গ : পুৰুষ	CTH1505562 ফটো উপলব্ধ
S 127 নাম : পৰিমল দাস পিতাৰ নাম: সুনু দাস ঘৰ নং : ২৬৮ বয়স : 44 লিঙ্গ : পুৰুষ	CTH1505540 ফটো উপলব্ধ	128 নাম : মিঠন দাস পিতাৰ নাম: সুনু দাস ঘৰ নং : ২৬৮ বয়স : 41 লিঙ্গ : পুৰুষ	CTH1505573 ফটো উপলব্ধ	129 নাম : বৃষ্টি দাস পিতাৰ নাম: সুনু দাস ঘৰ নং : ২৬৮ বয়স : 38 লিঙ্গ : পুৰুষ	CTH1505584 ফটো উপলব্ধ
130 নাম : দীপিকা দাস পিতাৰ নাম: বিপুল দাস ঘৰ নং : ২৬৮ বয়স : 37 লিঙ্গ : পুৰুষ	CTH1505517 ফটো উপলব্ধ	131 নাম : বিক্রম দাস পিতাৰ নাম: বিপুল দাস ঘৰ নং : ২৬৮ বয়স : 34 লিঙ্গ : পুৰুষ	CTH2146885 ফটো উপলব্ধ	132 নাম : লিপি দাস মাতৃৰ নাম: তগৰ দাস ঘৰ নং : 268 বয়স : 27 লিঙ্গ : মহিলা	CTH0479329 ফটো উপলব্ধ
# 133 নাম : নাৰায়ন মল্লিক পিতাৰ নাম: সতীশ মল্লিক ঘৰ নং : ২৬৯ বয়স : 66 লিঙ্গ : পুৰুষ	CTH1505653 ফটো উপলব্ধ	# 134 নাম : উত্তৰা মল্লিক স্বামীৰ নাম: নাৰায়ন মল্লিক ঘৰ নং : ২৬৯ বয়স : 41 লিঙ্গ : মহিলা	CTH1505664 ফটো উপলব্ধ	135 নাম : শৈলেন মল্লিক পিতাৰ নাম: চতীশ মল্লিক ঘৰ নং : ২৬৯ বয়স : 48 লিঙ্গ : পুৰুষ	CTH1505675 ফটো উপলব্ধ
136 নাম : হিমাশ্ৰী মল্লিক পিতাৰ নাম: নাৰায়ণ মল্লিক ঘৰ নং : 269 বয়স : 25 লিঙ্গ : মহিলা	CTH0532481 ফটো উপলব্ধ	137 নাম : শুশিলা মল্লিক পিতাৰ নাম: বদন মল্লিক ঘৰ নং : ২৭০ বয়স : 54 লিঙ্গ : মহিলা	CTH1505733 ফটো উপলব্ধ	138 নাম : বাবুল মল্লিক পিতাৰ নাম: বদন মল্লিক ঘৰ নং : ২৭০ বয়স : 52 লিঙ্গ : পুৰুষ	CTH1505744 ফটো উপলব্ধ
139 নাম : বিপুল মল্লিক পিতাৰ নাম: বদন মল্লিক ঘৰ নং : ২৭০ বয়স : 50 লিঙ্গ : পুৰুষ	CTH1505755 ফটো উপলব্ধ	S 140 নাম : উমিলা মল্লিক পিতাৰ নাম: বদন মল্লিক ঘৰ নং : ২৭০ বয়স : 48 লিঙ্গ : মহিলা	CTH1505766 ফটো উপলব্ধ	141 নাম : প্ৰমিলা মল্লিক পিতাৰ নাম: বদন মল্লিক ঘৰ নং : ২৭০ বয়স : 46 লিঙ্গ : মহিলা	CTH1505777 ফটো উপলব্ধ
142 নাম : মুকুল মল্লিক পিতাৰ নাম: বদন মল্লিক ঘৰ নং : ২৭০ বয়স : 42 লিঙ্গ : পুৰুষ	CTH1505788 ফটো উপলব্ধ	143 নাম : বীণা মল্লিক স্বামীৰ নাম: বাবুল মল্লিক ঘৰ নং : 270 বয়স : 39 লিঙ্গ : মহিলা	CTH0469254 ফটো উপলব্ধ	144 নাম : বিনু চন্দ্ৰ পিতাৰ নাম: সমীৰ চন্দ্ৰ ঘৰ নং : ২৭১ বয়স : 57 লিঙ্গ : পুৰুষ	CTH1505802 ফটো উপলব্ধ
145 নাম : সমীৰ চন্দ্ৰ পিতাৰ নাম: সুধিৰ চন্দ্ৰ ঘৰ নং : ২৭১ বয়স : 51 লিঙ্গ : পুৰুষ	CTH1505799 ফটো উপলব্ধ	146 নাম : গৌতম মল্লিক পিতাৰ নাম: বলাই মল্লিক ঘৰ নং : ২৭২ বয়স : 48 লিঙ্গ : পুৰুষ	CTH1505813 ফটো উপলব্ধ	147 নাম : গু ক্ৰা মল্লিক পিতাৰ নাম: বলাই মল্লিক ঘৰ নং : ২৭২ বয়স : 44 লিঙ্গ : মহিলা	CTH1505824 ফটো উপলব্ধ
148 নাম : খোকন মজুমদাৰ পিতাৰ নাম: শতীশ মজুমদাৰ ঘৰ নং : ২৭৩ বয়স : 58 লিঙ্গ : পুৰুষ	CTH1505835 ফটো উপলব্ধ	149 নাম : মিৰা মজুমদাৰ স্বামীৰ নাম: খোকন মজুমদাৰ ঘৰ নং : ২৭৩ বয়স : 54 লিঙ্গ : মহিলা	CTH1505846 ফটো উপলব্ধ	150 নাম : বৃনিত মজুমদাৰ পিতাৰ নাম: খোকন মজুমদাৰ ঘৰ নং : ২৭৩ বয়স : 32 লিঙ্গ : পুৰুষ	CTH1510914 ফটো উপলব্ধ



151 নাম : সুমিত মজুমদাৰ পিতাৰ নাম : খোকিন মজুমদাৰ ঘৰ নং : 273 বয়স : 28 লিঙ্গ : পুৰুষ	CTH0597773 ফটো উপলব্ধ	E 152 নাম : কানন পাল স্বামীৰ নাম : শান্তি পাল ঘৰ নং : 298 বয়স : 66 লিঙ্গ : মহিলা	CTH1505868 ফটো উপলব্ধ	153 নাম : দিত্তী পাল স্বামীৰ নাম : বিষ্ণু পাল ঘৰ নং : 298 বয়স : 51 লিঙ্গ : মহিলা	CTH1505904 ফটো উপলব্ধ
154 নাম : সঞ্জিত পাল পিতাৰ নাম : শান্তি পাল ঘৰ নং : 298 বয়স : 46 লিঙ্গ : পুৰুষ	CTH1505879 ফটো উপলব্ধ	155 নাম : মিঠন পাল পিতাৰ নাম : শান্তি পাল ঘৰ নং : 298 বয়স : 40 লিঙ্গ : পুৰুষ	CTH1505926 ফটো উপলব্ধ	S 156 নাম : বনা পাল পিতাৰ নাম : বিষ্ণু পাল ঘৰ নং : 298 বয়স : 38 লিঙ্গ : পুৰুষ	CTH1505915 ফটো উপলব্ধ
157 নাম : বিকি পাল পিতাৰ নাম : বিষ্ণু পাল ঘৰ নং : 298 বয়স : 34 লিঙ্গ : পুৰুষ	CTH1505937 ফটো উপলব্ধ	158 নাম : পনিমা পাল পিতাৰ নাম : শান্তি পাল ঘৰ নং : 298 বয়স : 33 লিঙ্গ : পুৰুষ	CTH1505880 ফটো উপলব্ধ	159 নাম : পিতাম্বৰ পাল পিতাৰ নাম : কালি চন্দ্ৰ পাল ঘৰ নং : 295 বয়স : 80 লিঙ্গ : পুৰুষ	CTH1505948 ফটো উপলব্ধ
160 নাম : বাসনা পাল স্বামীৰ নাম : পিতাম্বৰ পাল ঘৰ নং : 295 বয়স : 62 লিঙ্গ : মহিলা	CTH1505959 ফটো উপলব্ধ	161 নাম : পংকজ পাল পিতাৰ নাম : পিতাম্বৰ পাল ঘৰ নং : 295 বয়স : 48 লিঙ্গ : পুৰুষ	CTH1505960 ফটো উপলব্ধ	162 নাম : স্বপ্না পাল স্বামীৰ নাম : পংকজ পাল ঘৰ নং : 295 বয়স : 44 লিঙ্গ : মহিলা	CTH1505971 ফটো উপলব্ধ
163 নাম : প্ৰণব পাল পিতাৰ নাম : পংকজ পাল ঘৰ নং : 275 বয়স : 24 লিঙ্গ : পুৰুষ	CTH0577544 ফটো উপলব্ধ	164 নাম : সুমন পাল পিতাৰ নাম : পংকজ পাল ঘৰ নং : 295 বয়স : 22 লিঙ্গ : মহিলা	CTH2295251 ফটো উপলব্ধ	165 নাম : বেণ কুণ্ড স্বামীৰ নাম : শুকদেব কুণ্ড ঘৰ নং : 296 বয়স : 91 লিঙ্গ : মহিলা	CTH1505982 ফটো উপলব্ধ
166 নাম : মৰন কুণ্ড পিতাৰ নাম : শুকদেব কুণ্ড ঘৰ নং : 296 বয়স : 61 লিঙ্গ : পুৰুষ	CTH1506009 ফটো উপলব্ধ	167 নাম : বাবুল কুণ্ড পিতাৰ নাম : শুকদেব কুণ্ড ঘৰ নং : 296 বয়স : 56 লিঙ্গ : পুৰুষ	CTH1506021 ফটো উপলব্ধ	168 নাম : মাধু কুণ্ড পিতাৰ নাম : শুকদেব কুণ্ড ঘৰ নং : 296 বয়স : 54 লিঙ্গ : মহিলা	CTH1506043 ফটো উপলব্ধ
169 নাম : শিলা কুণ্ড স্বামীৰ নাম : মাধু কুণ্ড ঘৰ নং : 296 বয়স : 42 লিঙ্গ : মহিলা	CTH1506054 ফটো উপলব্ধ	170 নাম : শিপ্ৰা কুণ্ড স্বামীৰ নাম : বাবুল কুণ্ড ঘৰ নং : 296 বয়স : 39 লিঙ্গ : মহিলা	CTH1506032 ফটো উপলব্ধ	171 নাম : দিপেশ কুণ্ড মাতৃৰ নাম : মৰন কুণ্ড ঘৰ নং : 296 বয়স : 32 লিঙ্গ : পুৰুষ	CTH2146943 ফটো উপলব্ধ
# 172 নাম : তাপস কুণ্ড পিতাৰ নাম : মৰন কুণ্ড ঘৰ নং : 296 বয়স : 31 লিঙ্গ : পুৰুষ	CTH0074849 ফটো উপলব্ধ	173 নাম : ভাস্কৰ কুণ্ড পিতাৰ নাম : বাবুল কুণ্ড ঘৰ নং : 276 বয়স : 21 লিঙ্গ : পুৰুষ	NIU0034876 ফটো উপলব্ধ	174 নাম : ৰীতা কুণ্ড পিতাৰ নাম : মাধু কুণ্ড ঘৰ নং : 276 বয়স : 21 লিঙ্গ : মহিলা	NIU0125666 ফটো উপলব্ধ
175 নাম : স্বপন চন্দ্ৰ পিতাৰ নাম : সুধিৰ চন্দ্ৰ ঘৰ নং : 299 বয়স : 43 লিঙ্গ : পুৰুষ	CTH1506145 ফটো উপলব্ধ	# 176 নাম : দীপা মনি দাস চন্দ্ৰ স্বামীৰ নাম : স্বপন চন্দ্ৰ ঘৰ নং : 299 বয়স : 37 লিঙ্গ : মহিলা	CTH0238949 ফটো উপলব্ধ	177 নাম : খুকন দে পিতাৰ নাম : কুমুদ বিহাৰী দে ঘৰ নং : 298 বয়স : 68 লিঙ্গ : পুৰুষ	CTH1506156 ফটো উপলব্ধ
#2 178 নাম : সাবিত্ৰী দে স্বামীৰ নাম : খোকন দে ঘৰ নং : 298 বয়স : 59 লিঙ্গ : মহিলা	CTH1506167 ফটো উপলব্ধ	179 নাম : সীমা পাল দে স্বামীৰ নাম : ৰাকেশ দে ঘৰ নং : 278 বয়স : 41 লিঙ্গ : মহিলা	CTH0492132 ফটো উপলব্ধ	180 নাম : ৰাকেশ দে পিতাৰ নাম : খোকন দে ঘৰ নং : 298 বয়স : 39 লিঙ্গ : পুৰুষ	CTH1506178 ফটো উপলব্ধ



181 নাম : ধনজিত দে পিতাৰ নাম: খুকন দে ঘৰ নং : ২৭৮ বয়স : 37 লিঙ্গ : পুৰুষ	CTH1506189 ফটো উপলব্ধ	S 182 নাম : প্ৰীয়ংকা দে পিতাৰ নাম: খুকন দে ঘৰ নং : ২৭৮ বয়স : 30 লিঙ্গ : মহিলা	CTH0239079 ফটো উপলব্ধ	183 নাম : তাপসী দে পিতাৰ নাম: খুকন দে ঘৰ নং : 278 বয়স : 25 লিঙ্গ : মহিলা	CTH0457564 ফটো উপলব্ধ
184 নাম : সুবিৰ মজুমদাৰ পিতাৰ নাম: সঞ্জিত মজুমদাৰ ঘৰ নং : ২৭৯ বয়স : 43 লিঙ্গ : পুৰুষ	CTH1506214 ফটো উপলব্ধ	185 নাম : প্ৰবীৰ মজুমদাৰ পিতাৰ নাম: সঞ্জিত মজুমদাৰ ঘৰ নং : ২৭৯ বয়স : 42 লিঙ্গ : পুৰুষ	CTH1506236 ফটো উপলব্ধ	186 নাম : পূৰ্বী মজুমদাৰ মজুমদাৰ স্বামীৰ নাম: সুবিৰ মজুমদাৰ ঘৰ নং : ২৭৯ বয়স : 40 লিঙ্গ : মহিলা	CTH1506225 ফটো উপলব্ধ
187 নাম : সুব্ৰতা মজুমদাৰ পিতাৰ নাম: সঞ্জিত মজুমদাৰ ঘৰ নং : ২৭৯ বয়স : 40 লিঙ্গ : পুৰুষ	CTH1506258 ফটো উপলব্ধ	188 নাম : মাস্পী মজুমদাৰ স্বামীৰ নাম: প্ৰবীৰ মজুমদাৰ ঘৰ নং : ২৭৯ বয়স : 39 লিঙ্গ : মহিলা	CTH1506247 ফটো উপলব্ধ	189 নাম : ৰুমি দেবী মজুমদাৰ স্বামীৰ নাম: সুব্ৰত মজুমদাৰ ঘৰ নং : ২৭৯ বয়স : 32 লিঙ্গ : মহিলা	CTH2287290 ফটো উপলব্ধ
190 নাম : সংগীতা মজুমদাৰ দেবী স্বামীৰ নাম: লক্ষ্মীধৰ নাথ ঘৰ নং : 279 বয়স : 30 লিঙ্গ : মহিলা	CTH0498550 ফটো উপলব্ধ	191 নাম : বিশাল মজুমদাৰ পিতাৰ নাম: সঞ্জিত মজুমদাৰ ঘৰ নং : 279 বয়স : 24 লিঙ্গ : পুৰুষ	CTH0498543 ফটো উপলব্ধ	192 নাম : পিজন মজুমদাৰ পিতাৰ নাম: পৰ্বীৰ মজুমদাৰ ঘৰ নং : 279 বয়স : 21 লিঙ্গ : পুৰুষ	NIU0095265 ফটো উপলব্ধ
# 193 নাম : মহিবুৰ ৰহমান পিতাৰ নাম: হৰিবুৰ ৰহমান ঘৰ নং : ২৮০ বয়স : 43 লিঙ্গ : পুৰুষ	CTH1506292 ফটো উপলব্ধ	S 194 নাম : আয়েছা বেগম পিতাৰ নাম: হৰিবুৰ ৰহমান ঘৰ নং : ২৮০ বয়স : 39 লিঙ্গ : মহিলা	CTH1506305 ফটো উপলব্ধ	195 নাম : লাকি বেগম স্বামীৰ নাম: মহিবুৰ ৰহমান ঘৰ নং : 280 বয়স : 38 লিঙ্গ : মহিলা	HLF1410113 ফটো উপলব্ধ
196 নাম : মজিবুৰ ৰহমান পিতাৰ নাম: হৰিবুৰ ৰহমান ঘৰ নং : ২৮০ বয়স : 37 লিঙ্গ : পুৰুষ	CTH1506316 ফটো উপলব্ধ	197 নাম : ৰাজিয়া বেগম স্বামীৰ নাম: মকিবুৰ ৰহমান ঘৰ নং : ২৮১ বয়স : 58 লিঙ্গ : মহিলা	CTH1506338 ফটো উপলব্ধ	198 নাম : চৰিফ আহমেদ পিতাৰ নাম: মকিবুৰ ৰহমান ঘৰ নং : ২৮১ বয়স : 36 লিঙ্গ : পুৰুষ	CTH1510878 ফটো উপলব্ধ
199 নাম : মৰিয়ম বেগম পিতাৰ নাম: আব্দুৰ ৰহমান ঘৰ নং : ২৮২ বয়স : 68 লিঙ্গ : মহিলা	CTH1506350 ফটো উপলব্ধ	200 নাম : নাজিমা বেগম পিতাৰ নাম: ম. ফকৰউদ্দিন আহমেদ ঘৰ নং : ২৮২ বয়স : 48 লিঙ্গ : মহিলা	CTH1506361 ফটো উপলব্ধ	201 নাম : হিফজুৰ ৰহমান পিতাৰ নাম: মুত আব্দুল হামিদ ঘৰ নং : ২৮৩ বয়স : 73 লিঙ্গ : পুৰুষ	CTH1506372 ফটো উপলব্ধ
202 নাম : জাহানুৰা বেগম স্বামীৰ নাম: হিফজুৰ ৰহমান ঘৰ নং : ২৮৩ বয়স : 55 লিঙ্গ : মহিলা	CTH1506383 ফটো উপলব্ধ	203 নাম : ইমৰাণ আহমেদ পিতাৰ নাম: হিফজুৰ ৰহমান ঘৰ নং : ২৮৩ বয়স : 41 লিঙ্গ : পুৰুষ	CTH1506394 ফটো উপলব্ধ	204 নাম : চাবিনা আহমেদ স্বামীৰ নাম: ইমৰাণ আহমেদ ঘৰ নং : ২৮৩ বয়স : 37 লিঙ্গ : মহিলা	CTH1506407 ফটো উপলব্ধ
205 নাম : চাহেবা বেগম স্বামীৰ নাম: চফিকুৰ ৰহমান ঘৰ নং : ২৮৪ বয়স : 49 লিঙ্গ : মহিলা	CTH1506418 ফটো উপলব্ধ	206 নাম : চাবিনা আহমেদ পিতাৰ নাম: চফিকুৰ ৰহমান ঘৰ নং : 284 বয়স : 24 লিঙ্গ : মহিলা	CTH0535088 ফটো উপলব্ধ	207 নাম : জয়নব বেগম পিতাৰ নাম: আ: হামিদ ঘৰ নং : ২৮৫ বয়স : 64 লিঙ্গ : মহিলা	CTH1506430 ফটো উপলব্ধ
208 নাম : ফাৰুক আহমেদ পিতাৰ নাম: আজিজুৰ ৰহমান ঘৰ নং : ২৮৬ বয়স : 59 লিঙ্গ : পুৰুষ	CTH1506485 ফটো উপলব্ধ	209 নাম : আৰিফ আহমেদ পিতাৰ নাম: আজিজুৰ ৰহমান ঘৰ নং : ২৮৬ বয়স : 52 লিঙ্গ : পুৰুষ	CTH1506509 ফটো উপলব্ধ	210 নাম : হাবন আহমেদ পিতাৰ নাম: আজিজুৰ ৰহমান ঘৰ নং : ২৮৬ বয়স : 50 লিঙ্গ : মহিলা	CTH1506510 ফটো উপলব্ধ



S 211 নাম : হাজেৰা বেগম পিতাৰ নাম: আজিজুৰ আহমেদ ঘৰ নং : 286 বয়স : 47 লিঙ্গ : মহিলা	CTH1506543 ফটো উপলব্ধ	212 নাম : চালেহ আহমেদ পিতাৰ নাম: আজিজুৰ বহমান ঘৰ নং : 286 বয়স : 46 লিঙ্গ : পুৰুষ	CTH1506532 ফটো উপলব্ধ	213 নাম : ৰূপশিখা দাশ স্বামীৰ নাম: চালেহ আহমেদ ঘৰ নং : 286 বয়স : 43 লিঙ্গ : মহিলা	CTH2358513 ফটো উপলব্ধ
214 নাম : মাহমুদা বেগম স্বামীৰ নাম: হাবুন আহমেদ ঘৰ নং : 286 বয়স : 41 লিঙ্গ : মহিলা	CTH1506521 ফটো উপলব্ধ	# 215 নাম : ফাতেহা চুল্লানা পিতাৰ নাম: ফাৰুক আহমেদ ঘৰ নং : 286 বয়স : 33 লিঙ্গ : মহিলা	CTH1510969 ফটো উপলব্ধ	216 নাম : ফাইজুন নেহাৰ বৰভূঞা স্বামীৰ নাম: আৰিফ আহমেদ ঘৰ নং : 286 বয়স : 31 লিঙ্গ : মহিলা	CTH0534008 ফটো উপলব্ধ
# 217 নাম : কবিৰ আহমেদ পিতাৰ নাম: ফাৰুক আহমেদ ঘৰ নং : 286 বয়স : 30 লিঙ্গ : পুৰুষ	CTH0189092 ফটো উপলব্ধ	# 218 নাম : চাবানা ইয়াছমিন স্বামীৰ নাম: কবিৰ আহমেদ ঘৰ নং : 286 বয়স : 29 লিঙ্গ : মহিলা	CTH0183780 ফটো উপলব্ধ	219 নাম : কৌছাৰ আহমেদ পিতাৰ নাম: হাবুন আহমেদ ঘৰ নং : 286 বয়স : 25 লিঙ্গ : পুৰুষ	CTH0422659 ফটো উপলব্ধ
220 নাম : ৰচিমা বেগম মাতৃৰ নাম: জহুৰ আলী ঘৰ নং : 289 বয়স : 58 লিঙ্গ : মহিলা	CTH1506565 ফটো উপলব্ধ	221 নাম : আৰিফুৰ বহমান পিতাৰ নাম: জহুৰ আলী ঘৰ নং : 289 বয়স : 41 লিঙ্গ : পুৰুষ	CTH1506587 ফটো উপলব্ধ	222 নাম : আদিলুৰ বহমান পিতাৰ নাম: জহুৰ আলী ঘৰ নং : 289 বয়স : 39 লিঙ্গ : পুৰুষ	CTH1506598 ফটো উপলব্ধ
223 নাম : আনিছাৰ বহমান পিতাৰ নাম: জহুৰ আলী ঘৰ নং : 289 বয়স : 32 লিঙ্গ : পুৰুষ	CTH1510890 ফটো উপলব্ধ	224 নাম : চাহিদা বেগম পিতাৰ নাম: আব্দুল হান্নান ঘৰ নং : 287 বয়স : 32 লিঙ্গ : মহিলা	DZN2844260 ফটো উপলব্ধ	225 নাম : চাহিদা বেগম স্বামীৰ নাম: আৰিফুৰ বহমান ঘৰ নং : 287 বয়স : 31 লিঙ্গ : মহিলা	CTH4665105 ফটো উপলব্ধ
# 226 নাম : দিলীপ কুণ্ড পিতাৰ নাম: জয়ী কুণ্ড ঘৰ নং : 288 বয়স : 66 লিঙ্গ : পুৰুষ	CTH1506601 ফটো উপলব্ধ	# 227 নাম : গৌৰী কুণ্ড স্বামীৰ নাম: দিলীপ কুণ্ড ঘৰ নং : 288 বয়স : 54 লিঙ্গ : মহিলা	CTH1506612 ফটো উপলব্ধ	228 নাম : দীপেশ কুণ্ড পিতাৰ নাম: দিলীপ কুণ্ড ঘৰ নং : 288 বয়স : 35 লিঙ্গ : পুৰুষ	CTH1506634 ফটো উপলব্ধ
# 229 নাম : দেবাশিক কুণ্ড পিতাৰ নাম: দিলীপ কুণ্ড ঘৰ নং : 288 বয়স : 33 লিঙ্গ : পুৰুষ	CTH0182923 ফটো উপলব্ধ	# 230 নাম : তুলসী কুণ্ড স্বামীৰ নাম: দীপেশ কুণ্ড ঘৰ নং : 288 বয়স : 27 লিঙ্গ : মহিলা	CTH2292639 ফটো উপলব্ধ	231 নাম : প্ৰিয়া কুণ্ড পিতাৰ নাম: দিলীপ কুণ্ড ঘৰ নং : 288 বয়স : 25 লিঙ্গ : মহিলা	CTH0558775 ফটো উপলব্ধ
# 232 নাম : অৰ্পিতা কুণ্ড স্বামীৰ নাম: দেবাশীষ কুণ্ড ঘৰ নং : 288 বয়স : 22 লিঙ্গ : মহিলা	CTH2292431 ফটো উপলব্ধ	D 233 নাম : সুনীতি চৰকাৰ স্বামীৰ নাম: সুনীল চৰকাৰ ঘৰ নং : 288 বয়স : 86 লিঙ্গ : মহিলা	CTH1506645 ফটো উপলব্ধ	S 234 নাম : বাবুল চৰকাৰ পিতাৰ নাম: সুনীল চৰকাৰ ঘৰ নং : 288 বয়স : 57 লিঙ্গ : পুৰুষ	CTH1506656 ফটো উপলব্ধ
D 235 নাম : নান্টু চৰকাৰ পিতাৰ নাম: সুনীল চৰকাৰ ঘৰ নং : 288 বয়স : 52 লিঙ্গ : পুৰুষ	CTH1506667 ফটো উপলব্ধ	D 236 নাম : শান্ত চৰকাৰ পিতাৰ নাম: সুনীল চৰকাৰ ঘৰ নং : 288 বয়স : 50 লিঙ্গ : পুৰুষ	CTH1506689 ফটো উপলব্ধ	D 237 নাম : পৰিতুস চৰকাৰ পিতাৰ নাম: সুনীল চৰকাৰ ঘৰ নং : 288 বয়স : 48 লিঙ্গ : পুৰুষ	CTH1506690 ফটো উপলব্ধ
S 238 নাম : স্বপনা চৰকাৰ স্বামীৰ নাম: নান্টু চৰকাৰ ঘৰ নং : 288 বয়স : 46 লিঙ্গ : মহিলা	CTH1506678 ফটো উপলব্ধ	239 নাম : জুবৈদ আলী পিতাৰ নাম: হুছেইন আলী ঘৰ নং : 290 বয়স : 59 লিঙ্গ : পুৰুষ	CTH1506703 ফটো উপলব্ধ	# 240 নাম : মামনী বেগম স্বামীৰ নাম: জুবৈদ আলী ঘৰ নং : 290 বয়স : 51 লিঙ্গ : মহিলা	CTH1506714 ফটো উপলব্ধ



241 নাম : আৰিফ উদ্দিন আহমেদ পিতাৰ নাম: জুবৈদ আলী ঘৰ নং : ২৯০ বয়স : 32 লিঙ্গ : পুৰুষ	CTH1510903 ফটো উপলব্ধ	242 নাম : বেবিনা বেগম স্বামীৰ নাম: আৰিফ উদ্দিন আহমেদ ঘৰ নং : 290 বয়স : 26 লিঙ্গ : মহিলা	CTH0472779 ফটো উপলব্ধ	243 নাম : আলি হুছেইন পিতাৰ নাম: আলিম চাহ ঘৰ নং : 290ক বয়স : 63 লিঙ্গ : পুৰুষ	CTH1514927 ফটো উপলব্ধ
244 নাম : চাজিদা বেগম স্বামীৰ নাম: আলী হুছেইন ঘৰ নং : 290ক বয়স : 58 লিঙ্গ : মহিলা	CTH1514938 ফটো উপলব্ধ	# 245 নাম : মঃ মাহমুদুল হুছেইন পিতাৰ নাম: আলী হুছেইন ঘৰ নং : 290ক বয়স : 38 লিঙ্গ : পুৰুষ	CTH1514949 ফটো উপলব্ধ	246 নাম : আইনুল হক পিতাৰ নাম: হুছেইন আলী ঘৰ নং : ২৯১ বয়স : 56 লিঙ্গ : পুৰুষ	CTH1506725 ফটো উপলব্ধ
E 247 নাম : উমেদা বেগম স্বামীৰ নাম: আইনুল হক ঘৰ নং : ২৯১ বয়স : 48 লিঙ্গ : মহিলা	CTH1506736 ফটো উপলব্ধ	248 নাম : উৰাচিম হক পিতাৰ নাম: আইনুল হক ঘৰ নং : 291 বয়স : 30 লিঙ্গ : পুৰুষ	CTH0446583 ফটো উপলব্ধ	# 249 নাম : সঞ্জিমা বেগম স্বামীৰ নাম: মফেজুল হুছেইন ঘৰ নং : 306 বয়স : 36 লিঙ্গ : মহিলা	CTH1506758 ফটো উপলব্ধ
S 250 নাম : বিজয় কুণ্ডু পিতাৰ নাম: পৰেনা কুণ্ডু ঘৰ নং : ২৯৩ বয়স : 72 লিঙ্গ : পুৰুষ	CTH1506769 ফটো উপলব্ধ	S 251 নাম : বিনা স্বামীৰ নাম: বিজয় কুণ্ডু ঘৰ নং : ২৯৩ বয়স : 45 লিঙ্গ : মহিলা	CTH1506770 ফটো উপলব্ধ	252 নাম : বিজয়ানৰ বহমান পিতাৰ নাম: বাতুল ঘৰ নং : 294 বয়স : 22 লিঙ্গ : পুৰুষ	NIU0095463 ফটো উপলব্ধ
E 253 নাম : ইয়াৰা বেগম পিতাৰ নাম: তমিজ উদ্দিন ঘৰ নং : ২৯৭ বয়স : 57 লিঙ্গ : মহিলা	CTH1506861 ফটো উপলব্ধ	254 নাম : ফাৰুক আহমেদ পিতাৰ নাম: তমিজ উদ্দিন ঘৰ নং : ২৯৭ বয়স : 54 লিঙ্গ : পুৰুষ	CTH1506827 ফটো উপলব্ধ	255 নাম : মেৰিজান বেগম স্বামীৰ নাম: ফাৰুক আহমেদ ঘৰ নং : ২৯৭ বয়স : 51 লিঙ্গ : মহিলা	CTH1506838 ফটো উপলব্ধ
256 নাম : মঃ জেনিছ আহমেদ পিতাৰ নাম: তমিজ উদ্দিন ঘৰ নং : ২৯৭ বয়স : 47 লিঙ্গ : পুৰুষ	CTH1506872 ফটো উপলব্ধ	257 নাম : চায়োৰা বেগম স্বামীৰ নাম: মুস্তাক আহমেদ ঘৰ নং : ২৯৭ বয়স : 44 লিঙ্গ : মহিলা	CTH1506850 ফটো উপলব্ধ	258 নাম : বাছিদা বেগম স্বামীৰ নাম: জেনিচ আহমেদ ঘৰ নং : ২৯৭ বয়স : 34 লিঙ্গ : মহিলা	CTH2146965 ফটো উপলব্ধ
259 নাম : মোকাচিদৰ বহমান পিতাৰ নাম: ফাৰুক আহমেদ ঘৰ নং : ২৯৭ বয়স : 31 লিঙ্গ : পুৰুষ	CTH1510845 ফটো উপলব্ধ	S 260 নাম : জবি আহমেদ পিতাৰ নাম: মুস্তাক আহমেদ ঘৰ নং : ২৯৭ বয়স : 29 লিঙ্গ : মহিলা	CTH1510947 ফটো উপলব্ধ	261 নাম : শ্বাকলিন মোছতাক পিতাৰ নাম: মোছতাক আহমেদ ঘৰ নং : ২৯৭ বয়স : 27 লিঙ্গ : পুৰুষ	CTH0183293 ফটো উপলব্ধ
# 262 নাম : মমি বেগম স্বামীৰ নাম: শ্বাকলিন মোছতাক ঘৰ নং : ২৯৭ বয়স : 26 লিঙ্গ : মহিলা	CTH0421602 ফটো উপলব্ধ	263 নাম : বিমি ফাৰুকী পিতাৰ নাম: ফাৰুক আহমেদ ঘৰ নং : 297 বয়স : 26 লিঙ্গ : মহিলা	CTH0487561 ফটো উপলব্ধ	# 264 নাম : আনোৱাৰ হুছেইন পিতাৰ নাম: আব্দুল বহমান ঘৰ নং : ২৯৮ বয়স : 76 লিঙ্গ : পুৰুষ	CTH1506883 ফটো উপলব্ধ
265 নাম : মুফিদা বেগম স্বামীৰ নাম: আনোৱাৰ হুছেইন ঘৰ নং : ২৯৮ বয়স : 64 লিঙ্গ : মহিলা	CTH1506894 ফটো উপলব্ধ	S 266 নাম : আনজুমা আৰু পিতাৰ নাম: আনোৱাৰ হুছেইন ঘৰ নং : ২৯৮ বয়স : 38 লিঙ্গ : মহিলা	CTH1506907 ফটো উপলব্ধ	267 নাম : বহিনু নেচা পিতাৰ নাম: আনোৱাৰ হুছেইন ঘৰ নং : ২৯৮ বয়স : 32 লিঙ্গ : মহিলা	CTH1506918 ফটো উপলব্ধ
268 নাম : জুলফিআৰা বেগম স্বামীৰ নাম: আবু তালেব ঘৰ নং : ২৯৯ বয়স : 65 লিঙ্গ : মহিলা	CTH1506929 ফটো উপলব্ধ	269 নাম : তামিমা নাছৰিন পিতাৰ নাম: আবু তালেব ঘৰ নং : ২৯৯ বয়স : 30 লিঙ্গ : মহিলা	CTH2146909 ফটো উপলব্ধ	270 নাম : মহচিন্তা বেগম পিতাৰ নাম: ইদ্রিচ আলী ঘৰ নং : ৩০১ বয়স : 49 লিঙ্গ : মহিলা	CTH1506952 ফটো উপলব্ধ



271 নাম : টেটেৰী বেংগী পিতাৰ নাম: আলী হুছেইন শেখ ঘৰ নং : 301 বয়স : 45 লিঙ্গ : মহিলা	CTH0590869 ফটো উপলব্ধ	272 নাম : মতিউৰ ৰহমান পিতাৰ নাম: মফিজুৰ ৰহমান ঘৰ নং : 302 বয়স : 60 লিঙ্গ : পুৰুষ	CTH1506963 ফটো উপলব্ধ	273 নাম : বৌচনাৰা বেগম স্বামীৰ নাম: মতিউৰ ৰহমান ঘৰ নং : 302 বয়স : 49 লিঙ্গ : মহিলা	CTH1506974 ফটো উপলব্ধ
274 নাম : মুৰ্চিদা বেগম পিতাৰ নাম: মতিউৰ ৰহমান ঘৰ নং : 302 বয়স : 29 লিঙ্গ : মহিলা	CTH0081869 ফটো উপলব্ধ	275 নাম : মফি তালুৰ ৰহমান পিতাৰ নাম: মতিউৰ ৰহমান ঘৰ নং : 302 বয়স : 22 লিঙ্গ : পুৰুষ	CTH4662995 ফটো উপলব্ধ	276 নাম : তৈয়বুৰ ৰহমান পিতাৰ নাম: মফিজুৰ ৰহমান ঘৰ নং : 303 বয়স : 56 লিঙ্গ : পুৰুষ	CTH1506985 ফটো উপলব্ধ
277 নাম : মৰিয়ম বেগম স্বামীৰ নাম: তৈয়বুৰ ৰহমান ঘৰ নং : 303 বয়স : 54 লিঙ্গ : মহিলা	CTH1506996 ফটো উপলব্ধ	# 278 নাম : মুস্তাফিজুৰ ৰহমান পিতাৰ নাম: তৈয়বুৰ ৰহমান ঘৰ নং : 303 বয়স : 33 লিঙ্গ : পুৰুষ	CTH1507002 ফটো উপলব্ধ	279 নাম : ময়ূৰী দেৱী স্বামীৰ নাম: মবিদুৰ ৰহমান ঘৰ নং : 303 বয়স : 25 লিঙ্গ : মহিলা	CTH2272714 ফটো উপলব্ধ
280 নাম : ফাইজুদ্দিন আহমেদ পিতাৰ নাম: জুবেদ আলী ঘৰ নং : 308 বয়স : 79 লিঙ্গ : পুৰুষ	CTH1507013 ফটো উপলব্ধ	281 নাম : অঞ্জো বেগম স্বামীৰ নাম: ফাইজুদ্দিন আহমেদ ঘৰ নং : 308 বয়স : 56 লিঙ্গ : মহিলা	CTH1507024 ফটো উপলব্ধ	282 নাম : চাইফউদ্দিন আহমেদ পিতাৰ নাম: ফাইজুদ্দিন আহমেদ ঘৰ নং : 308 বয়স : 41 লিঙ্গ : পুৰুষ	CTH1507046 ফটো উপলব্ধ
283 নাম : আজিমউদ্দিন আহমেদ পিতাৰ নাম: ফাইজুদ্দিন আহমেদ ঘৰ নং : 308 বয়স : 39 লিঙ্গ : পুৰুষ	CTH1507057 ফটো উপলব্ধ	284 নাম : নাইমুদ্দিন আহমেদ পিতাৰ নাম: ফাইজুদ্দিন আহমেদ ঘৰ নং : 308 বয়স : 37 লিঙ্গ : পুৰুষ	CTH1507068 ফটো উপলব্ধ	285 নাম : আনুৱাৰা বেগম স্বামীৰ নাম: নাইমুদ্দিন আহমেদ ঘৰ নং : 304 বয়স : 35 লিঙ্গ : মহিলা	CTH0489930 ফটো উপলব্ধ
286 নাম : ফাৰহেনা আহমেদ পিতাৰ নাম: ফাইজু উদ্দিন ঘৰ নং : 308 বয়স : 34 লিঙ্গ : মহিলা	CTH1510867 ফটো উপলব্ধ	287 নাম : মৰ্জিনা বেগম স্বামীৰ নাম: চাইফুতদ্দিন আহমেদ ঘৰ নং : 304 বয়স : 34 লিঙ্গ : মহিলা	CTH0493320 ফটো উপলব্ধ	288 নাম : ফাৰলিনা চুলতানা মাতৃৰ নাম: অঞ্জু বেগম ঘৰ নং : 308 বয়স : 29 লিঙ্গ : মহিলা	CTH0082008 ফটো উপলব্ধ
289 নাম : মকিবুৰ ৰহমান পিতাৰ নাম: তৈয়ব আলী ঘৰ নং : 305 বয়স : 54 লিঙ্গ : পুৰুষ	CTH1507079 ফটো উপলব্ধ	E 290 নাম : নুচেৰা বেগম স্বামীৰ নাম: মকিবুৰ ঘৰ নং : 305 বয়স : 46 লিঙ্গ : মহিলা	CTH1507080 ফটো উপলব্ধ	291 নাম : বাহাৰুল ইছলাম পিতাৰ নাম: মকিবুৰ ৰহমান ঘৰ নং : 305 বয়স : 25 লিঙ্গ : পুৰুষ	NIU0033555 ফটো উপলব্ধ
292 নাম : মফেজুল আলী পিতাৰ নাম: মস্তফা ঘৰ নং : 306 বয়স : 44 লিঙ্গ : পুৰুষ	CTH1507126 ফটো উপলব্ধ	293 নাম : চুফিয়া বেগম স্বামীৰ নাম: মুচলেম উদ্দিন ঘৰ নং : 306 বয়স : 41 লিঙ্গ : মহিলা	CTH1507115 ফটো উপলব্ধ	S 294 নাম : নাচিমা চুলতানা পিতাৰ নাম: মস্তফা ঘৰ নং : 306 বয়স : 37 লিঙ্গ : পুৰুষ	CTH1507137 ফটো উপলব্ধ
# 295 নাম : চাজিমুদ্দিন আহমেদ পিতাৰ নাম: মুচলেহুত দিন ঘৰ নং : 306 বয়স : 30 লিঙ্গ : পুৰুষ	CTH0082479 ফটো উপলব্ধ	296 নাম : ছাৱিকউদ্দিন আহমেদ পিতাৰ নাম: মুছলেউদ্দিন আহমেদ ঘৰ নং : 306 বয়স : 25 লিঙ্গ : পুৰুষ	CTH0497586 ফটো উপলব্ধ	297 নাম : চুভান আলী পিতাৰ নাম: চৈতা সেখ ঘৰ নং : 308 বয়স : 64 লিঙ্গ : পুৰুষ	CTH1507148 ফটো উপলব্ধ
298 নাম : মুলেজান স্বামীৰ নাম: চুভান আলী ঘৰ নং : 308 বয়স : 54 লিঙ্গ : মহিলা	CTH1507159 ফটো উপলব্ধ	299 নাম : চাহেদ আলী পিতাৰ নাম: চুভান আলী ঘৰ নং : 308 বয়স : 39 লিঙ্গ : পুৰুষ	CTH1507160 ফটো উপলব্ধ	300 নাম : মনিৰ উদ্দিন আহমেদ পিতাৰ নাম: চুভান আলী ঘৰ নং : 308 বয়স : 37 লিঙ্গ : পুৰুষ	CTH1507171 ফটো উপলব্ধ



301 নাম : চাফিয়া বেগম পিতাৰ নাম: চুলতানা আলী ঘৰ নং : ৩০৮ বয়স : 32 লিঙ্গ : মহিলা	CTH0082628 ফটো উপলব্ধ	# 302 নাম : আছমা বেগম স্বামীৰ নাম: মানিৰুদ্দিন আহমেদ ঘৰ নং : ৩০৮ বয়স : 30 লিঙ্গ : মহিলা	CTH0082669 ফটো উপলব্ধ	303 নাম : মজীদা বেগম স্বামীৰ নাম: চাহেদ আলী ঘৰ নং : 308 বয়স : 27 লিঙ্গ : মহিলা	CTH2272722 ফটো উপলব্ধ
304 নাম : গোলাপ বেগম স্বামীৰ নাম: ইয়াজতদ্দিন ঘৰ নং : ৩০৯ বয়স : 59 লিঙ্গ : মহিলা	CTH1507182 ফটো উপলব্ধ	305 নাম : জাহিমুদ্দিন আহমেদ পিতাৰ নাম: ইয়াজ উদ্দিন ঘৰ নং : ৩০৯ বয়স : 50 লিঙ্গ : পুৰুষ	CTH1507193 ফটো উপলব্ধ	306 নাম : জেছমিন চুলতানা পিতাৰ নাম: জাহিমুদ্দিন আহমেদ ঘৰ নং : ৩০৯ বয়স : 45 লিঙ্গ : পুৰুষ	CTH1507206 ফটো উপলব্ধ
307 নাম : মঃ তাজউদ্দিন আহমেদ পিতাৰ নাম: ইয়াজতদ্দিন ঘৰ নং : ৩০৯ বয়স : 39 লিঙ্গ : পুৰুষ	CTH1507217 ফটো উপলব্ধ	# 308 নাম : আফিয়া চুলতানা বেগম স্বামীৰ নাম: তাজউদ্দিন আহমেদ ঘৰ নং : ৩০৯ বয়স : 40 লিঙ্গ : মহিলা	CTH4735846 ফটো উপলব্ধ	R 309 নাম : জোচেফউদ্দিন আহমেদ পিতাৰ নাম: জাহিমুদ্দিন আহমেদ ঘৰ নং : ৩০৯ বয়স : 25 লিঙ্গ : পুৰুষ	CTH0422527 ফটো উপলব্ধ
310 নাম : জোচেফ উদ্দিন আহমেদ পিতাৰ নাম: জাহিমুদ্দিন আহমেদ ঘৰ নং : ৩০৯ বয়স : 25 লিঙ্গ : পুৰুষ	CTH0433524 ফটো উপলব্ধ	311 নাম : জোফিয়াৰা আহমেদ পিতাৰ নাম: জাহিমুদ্দিন আহমেদ ঘৰ নং : 309 বয়স : 21 লিঙ্গ : মহিলা	CTH4672671 ফটো উপলব্ধ	312 নাম : হাচিবন নেছা স্বামীৰ নাম: নায়েব আলী ঘৰ নং : ৩১০ বয়স : 59 লিঙ্গ : মহিলা	CTH1507240 ফটো উপলব্ধ
313 নাম : দুলদুল হুছেইন পিতাৰ নাম: নায়েব আলী ঘৰ নং : ৩১০ বয়স : 41 লিঙ্গ : পুৰুষ	CTH1507239 ফটো উপলব্ধ	314 নাম : রাজুল আলী মাতৃৰ নাম: মঃ নায়েব আলী ঘৰ নং : ৩১০ বয়স : 37 লিঙ্গ : পুৰুষ	CTH2218033 ফটো উপলব্ধ	315 নাম : হাবিবা চুলতানা স্বামীৰ নাম: রাজুল আলী ঘৰ নং : 310 বয়স : 27 লিঙ্গ : মহিলা	CTH0489294 ফটো উপলব্ধ
316 নাম : বদেবা বেগম স্বামীৰ নাম: মৃত হৰশক আলী ঘৰ নং : ৩১১ বয়স : 74 লিঙ্গ : মহিলা	CTH1507251 ফটো উপলব্ধ	317 নাম : মঃ চায়েদৰ বহমান পিতাৰ নাম: ইচাক আলী ঘৰ নং : ৩১১ বয়স : 44 লিঙ্গ : পুৰুষ	CTH1510936 ফটো উপলব্ধ	318 নাম : আনজমা বেগম স্বামীৰ নাম: চাহিদুৰ বহমান ঘৰ নং : 311 বয়স : 35 লিঙ্গ : মহিলা	CTH0527044 ফটো উপলব্ধ
319 নাম : আকাশ আলী পিতাৰ নাম: চায়েদুৰ বহমান ঘৰ নং : 311 বয়স : 19 লিঙ্গ : পুৰুষ	NIU0079442 ফটো উপলব্ধ	320 নাম : আমানুল্লা হুছেইন পিতাৰ নাম: আব্দুল খালেক ঘৰ নং : ৩১২ বয়স : 39 লিঙ্গ : পুৰুষ	CTH1507284 ফটো উপলব্ধ	321 নাম : কপিলউদ্দিন আহমেদ পিতাৰ নাম: আব্দুল খালেক ঘৰ নং : ৩১২ বয়স : 33 লিঙ্গ : পুৰুষ	CTH1510889 ফটো উপলব্ধ
322 নাম : বিবি জেৰিনা স্বামীৰ নাম: কপিলউদ্দিন আহমেদ ঘৰ নং : 312 বয়স : 32 লিঙ্গ : মহিলা	CTH0577262 ফটো উপলব্ধ	323 নাম : নুৰ হুছেইন পিতাৰ নাম: মিৰহুছেইন ঘৰ নং : ৩১৩ বয়স : 54 লিঙ্গ : পুৰুষ	CTH1507295 ফটো উপলব্ধ	324 নাম : মমিনা পিতাৰ নাম: মিৰহুছেইন ঘৰ নং : ৩১৩ বয়স : 51 লিঙ্গ : মহিলা	CTH1507308 ফটো উপলব্ধ
325 নাম : চাহিদা বেগম স্বামীৰ নাম: নুৰ হুছেইন ঘৰ নং : ৩১৩ বয়স : 36 লিঙ্গ : মহিলা	CTH2146987 ফটো উপলব্ধ	326 নাম : চাবৰিন চুলতানা পিতাৰ নাম: নুৰ হুছেইন ঘৰ নং : 313 বয়স : 19 লিঙ্গ : মহিলা	NIU0148809 ফটো উপলব্ধ	327 নাম : পৰীণা চুলতানা স্বামীৰ নাম: জাকিৰ হুছেইন ঘৰ নং : ৩১৪ বয়স : 54 লিঙ্গ : মহিলা	CTH1507320 ফটো উপলব্ধ
328 নাম : আমিজুৰ বহমান পিতাৰ নাম: ইদ্রিশ ঘৰ নং : ৩১৫ বয়স : 49 লিঙ্গ : পুৰুষ	CTH1507353 ফটো উপলব্ধ	329 নাম : আটাইৰ বহমান পিতাৰ নাম: ইদ্রিশ আলী ঘৰ নং : ৩১৫ বয়স : 49 লিঙ্গ : পুৰুষ	CTH1507364 ফটো উপলব্ধ	330 নাম : আতিকুৰ বহমান পিতাৰ নাম: ইদ্রিশ আলী ঘৰ নং : ৩১৫ বয়স : 47 লিঙ্গ : পুৰুষ	CTH1507386 ফটো উপলব্ধ



331 নাম : দিলওয়ার হুছেইন পিতাৰ নাম: ইদ্রিশ আলী ঘৰ নং : ৩১৫ বয়স : 46 লিঙ্গ : পুৰুষ	CTH1507375 ফটো উপলব্ধ	332 নাম : মৰিয়ম বেগম স্বামীৰ নাম: দিলৱাৰ হুছেইন ঘৰ নং : 315 বয়স : 38 লিঙ্গ : মহিলা	DZN1609672 ফটো উপলব্ধ	333 নাম : জাহানাৰা বেগম স্বামীৰ নাম: আমজুৰ বহমান ঘৰ নং : ৩১৫ বয়স : 35 লিঙ্গ : মহিলা	CTH1507400 ফটো উপলব্ধ
334 নাম : কাশীৰি বেগম স্বামীৰ নাম: আতিকুৰ বহমান ঘৰ নং : ৩১৫ বয়স : 35 লিঙ্গ : মহিলা	CTH1507397 ফটো উপলব্ধ	335 নাম : চুফিয়া আবুহুছেন স্বামীৰ নাম: আবুহুছেন ঘৰ নং : ৩১৬ বয়স : 64 লিঙ্গ : মহিলা	CTH1507444 ফটো উপলব্ধ	336 নাম : ইনামুল পিতাৰ নাম: আবুহুছেন ঘৰ নং : ৩১৬ বয়স : 49 লিঙ্গ : পুৰুষ	CTH1507455 ফটো উপলব্ধ
337 নাম : হাচিনা স্বামীৰ নাম: ইনামুল ঘৰ নং : ৩১৬ বয়স : 44 লিঙ্গ : মহিলা	CTH1507466 ফটো উপলব্ধ	338 নাম : নজৰুল হুছেন পিতাৰ নাম: আবু হুছেন ঘৰ নং : ৩১৬ বয়স : 38 লিঙ্গ : পুৰুষ	CTH1507422 ফটো উপলব্ধ	# 339 নাম : হাচেন আলী পিতাৰ নাম: হাইদৰ আলী ঘৰ নং : ৩১৭ বয়স : 74 লিঙ্গ : পুৰুষ	CTH1507499 ফটো উপলব্ধ
340 নাম : মৰজিনা বেগম পিতাৰ নাম: হাছেন আলী ঘৰ নং : ৩১৭ বয়স : 40 লিঙ্গ : পুৰুষ	CTH1507513 ফটো উপলব্ধ	341 নাম : আজহাৰুদ্দিন আহমেদ পিতাৰ নাম: হাচেন আলী ঘৰ নং : ৩১৭ বয়স : 38 লিঙ্গ : পুৰুষ	CTH1507524 ফটো উপলব্ধ	342 নাম : নিচুমতদ্দিন পিতাৰ নাম: হাছেন আলী ঘৰ নং : ৩১৭ বয়স : 37 লিঙ্গ : পুৰুষ	CTH1507535 ফটো উপলব্ধ
343 নাম : ৰোমা বেগম স্বামীৰ নাম: আজহাৰুদ্দিন আহমেদ ঘৰ নং : ৩১৭ বয়স : 32 লিঙ্গ : মহিলা	CTH0245936 ফটো উপলব্ধ	344 নাম : ছেৰাজতদ্দিন পিতাৰ নাম: তাজৰউদ্দিন ঘৰ নং : ৩১৮ বয়স : 79 লিঙ্গ : পুৰুষ	CTH1507546 ফটো উপলব্ধ	345 নাম : ৰহিমা খাতুন স্বামীৰ নাম: ছেৰাজতদ্দিন ঘৰ নং : ৩১৮ বয়স : 79 লিঙ্গ : মহিলা	CTH1507557 ফটো উপলব্ধ
346 নাম : ৰিয়াজউদ্দিন পিতাৰ নাম: ছেৰাজতদ্দিন ঘৰ নং : ৩১৮ বয়স : 37 লিঙ্গ : পুৰুষ	CTH1507579 ফটো উপলব্ধ	E 347 নাম : হাজেৰা খাতুন স্বামীৰ নাম: খলিলুৰ ঘৰ নং : ৩২০ বয়স : 74 লিঙ্গ : মহিলা	CTH1507591 ফটো উপলব্ধ	348 নাম : লুটফৰ বহমান পিতাৰ নাম: খলিলুৰ বহমান ঘৰ নং : ৩২০ বয়স : 54 লিঙ্গ : পুৰুষ	CTH1507604 ফটো উপলব্ধ
349 নাম : ৰেহেনা স্বামীৰ নাম: ৰস্তম ঘৰ নং : ৩২০ বয়স : 51 লিঙ্গ : মহিলা	CTH1507626 ফটো উপলব্ধ	350 নাম : পাৰবিন চুলতানা স্বামীৰ নাম: ৰিংকু বহমান ঘৰ নং : 320 বয়স : 44 লিঙ্গ : মহিলা	CTH0454405 ফটো উপলব্ধ	351 নাম : ৰিংকু হুছেইন পিতাৰ নাম: খলিলুৰ ঘৰ নং : ৩২০ বয়স : 44 লিঙ্গ : পুৰুষ	CTH1507637 ফটো উপলব্ধ
352 নাম : ফৰিদা বেগম স্বামীৰ নাম: লুতফুৰ বহমান ঘৰ নং : ৩২০ বয়স : 42 লিঙ্গ : মহিলা	CTH1507648 ফটো উপলব্ধ	353 নাম : ৰস্তম পিতাৰ নাম: খলিলুৰ ঘৰ নং : ৩২০ বয়স : 39 লিঙ্গ : পুৰুষ	CTH1507615 ফটো উপলব্ধ	354 নাম : মুস্তাকিন আহমেদ পিতাৰ নাম: ৰস্তম আলী ঘৰ নং : 320 বয়স : 31 লিঙ্গ : পুৰুষ	CTH0492082 ফটো উপলব্ধ
355 নাম : চেখ ফৰিদুৰ বহমান পিতাৰ নাম: লুতফুৰ বহমান ঘৰ নং : 320 বয়স : 20 লিঙ্গ : পুৰুষ	NIU0144014 ফটো উপলব্ধ	# 356 নাম : চয়েদুৰ বহমান পিতাৰ নাম: চেখ খলিলুৰ বহমান ঘৰ নং : ৩২১ বয়স : 65 লিঙ্গ : পুৰুষ	CTH1507660 ফটো উপলব্ধ	357 নাম : আজিদা বেগম স্বামীৰ নাম: ছয়েদুৰ বহমান ঘৰ নং : ৩২১ বয়স : 59 লিঙ্গ : মহিলা	CTH1507671 ফটো উপলব্ধ
358 নাম : আবিদুৰ বহমান পিতাৰ নাম: ছয়েদুৰ বহমান ঘৰ নং : ৩২১ বয়স : 33 লিঙ্গ : পুৰুষ	CTH1510958 ফটো উপলব্ধ	359 নাম : চাজিদা বেগম স্বামীৰ নাম: ছয়েদুৰ বহমান ঘৰ নং : ৩২১ বয়স : 30 লিঙ্গ : মহিলা	CTH2218088 ফটো উপলব্ধ	360 নাম : হাচিনা আখতাৰা আহমেদ স্বামীৰ নাম: আবিদুৰ বহমান ঘৰ নং : 321 বয়স : 27 লিঙ্গ : মহিলা	CTH0590091 ফটো উপলব্ধ



361 নাম : হাজেৰা স্বামীৰ নাম: মুজাৰত ঘৰ নং : ৩২২ বয়স : 69 লিঙ্গ : মহিলা	CTH1507682 ফটো উপলব্ধ	362 নাম : মুকলেচুৰ বহমান পিতাৰ নাম: মুজাৰত আলী ঘৰ নং : ৩২২ বয়স : 52 লিঙ্গ : পুৰুষ	CTH1507693 ফটো উপলব্ধ	363 নাম : মফিজুল পিতাৰ নাম: মুজাৰত ঘৰ নং : ৩২২ বয়স : 49 লিঙ্গ : পুৰুষ	CTH1507706 ফটো উপলব্ধ
364 নাম : বেজিয়া চুলতানা স্বামীৰ নাম: মুকলেচুৰ বহমান ঘৰ নং : ৩২২ বয়স : 43 লিঙ্গ : মহিলা	CTH0183822 ফটো উপলব্ধ	365 নাম : মফিজত আলী পিতাৰ নাম: মুজাৰত আলী ঘৰ নং : ৩২২ বয়স : 41 লিঙ্গ : পুৰুষ	CTH1507717 ফটো উপলব্ধ	366 নাম : আমীনা খাতুন স্বামীৰ নাম: মফিজত আলী ঘৰ নং : 322 বয়স : 35 লিঙ্গ : মহিলা	CTH2402972 ফটো উপলব্ধ
367 নাম : মেহনাজ চুলতানা পিতাৰ নাম: মুকলেচুৰ বহমান ঘৰ নং : 322 বয়স : 19 লিঙ্গ : মহিলা	NIU0115329 ফটো উপলব্ধ	368 নাম : হাচেনবানু স্বামীৰ নাম: হুদ্রিছ ঘৰ নং : ৩২৩ বয়স : 61 লিঙ্গ : মহিলা	CTH1507739 ফটো উপলব্ধ	369 নাম : জাহানাবা পিতাৰ নাম: হুদ্রিছ ঘৰ নং : ৩২৩ বয়স : 46 লিঙ্গ : পুৰুষ	CTH1507762 ফটো উপলব্ধ
370 নাম : তবিউল পিতাৰ নাম: হুদ্রিছ ঘৰ নং : ৩২৩ বয়স : 45 লিঙ্গ : পুৰুষ	CTH1507740 ফটো উপলব্ধ	371 নাম : ইয়াকুব পিতাৰ নাম: হুদ্রিছ ঘৰ নং : ৩২৩ বয়স : 40 লিঙ্গ : পুৰুষ	CTH1507751 ফটো উপলব্ধ	372 নাম : ফকৰ আলী পিতাৰ নাম: হুদ্রিছ ঘৰ নং : ৩২৩ বয়স : 39 লিঙ্গ : পুৰুষ	CTH1507773 ফটো উপলব্ধ
373 নাম : চাবেকুন নাহাৰ স্বামীৰ নাম: আঃ বাৰেক ঘৰ নং : ৩২৪ বয়স : 47 লিঙ্গ : মহিলা	CTH1507795 ফটো উপলব্ধ	374 নাম : চাহাবত আলী পিতাৰ নাম: মফিজত ঘৰ নং : ৩২৫ বয়স : 54 লিঙ্গ : পুৰুষ	CTH1507808 ফটো উপলব্ধ	375 নাম : মবজল হুছেইন পিতাৰ নাম: মফিজুতদিন ঘৰ নং : ৩২৫ বয়স : 51 লিঙ্গ : পুৰুষ	CTH0428789 ফটো উপলব্ধ
376 নাম : বাস্বান বেগম স্বামীৰ নাম: চাহাবুদ্দিন ঘৰ নং : ৩২৫ বয়স : 51 লিঙ্গ : মহিলা	CTH1507819 ফটো উপলব্ধ	377 নাম : বেৰিকব্দিন আহমেদ পিতাৰ নাম: চাহাবুদ্দিন ঘৰ নং : ৩২৫ বয়স : 31 লিঙ্গ : পুৰুষ	CTH0428706 ফটো উপলব্ধ	378 নাম : ওৱাচিম আলী পিতাৰ নাম: চাহাবুদ্দিন ঘৰ নং : 325 বয়স : 26 লিঙ্গ : পুৰুষ	CTH0590794 ফটো উপলব্ধ
379 নাম : মিন্দুল হুছেইন পিতাৰ নাম: মফিজতদিন ঘৰ নং : ৩২৬ বয়স : 47 লিঙ্গ : পুৰুষ	CTH1507820 ফটো উপলব্ধ	380 নাম : জবেদা বেগম স্বামীৰ নাম: মিন্দুল হুছেইন ঘৰ নং : ৩২৬ বয়স : 41 লিঙ্গ : মহিলা	CTH1507831 ফটো উপলব্ধ	381 নাম : ইয়াজুতদিন আহমেদ পিতাৰ নাম: চাহাবত আলী ঘৰ নং : ৩২৬ বয়স : 29 লিঙ্গ : পুৰুষ	CTH0428649 ফটো উপলব্ধ
382 নাম : মুচাব্বীৰ বহমান পিতাৰ নাম: মিন্দুল হুছেইন ঘৰ নং : 326 বয়স : 23 লিঙ্গ : পুৰুষ	NIU0143974 ফটো উপলব্ধ	383 নাম : মিনহাজ আলী পিতাৰ নাম: মিন্দুল হুছেইন ঘৰ নং : 326 বয়স : 19 লিঙ্গ : পুৰুষ	NIU0143958 ফটো উপলব্ধ	# 384 নাম : তফিকুৰ ৰহমান পিতাৰ নাম: মফিজুদ্দিন ঘৰ নং : ৩২৭ বয়স : 51 লিঙ্গ : পুৰুষ	CTH1507842 ফটো উপলব্ধ
385 নাম : নাজিয়া বেগম স্বামীৰ নাম: তফিকুৰ ৰহমান ঘৰ নং : ৩২৭ বয়স : 40 লিঙ্গ : মহিলা	CTH0246975 ফটো উপলব্ধ	386 নাম : আলি আকবৰ পিতাৰ নাম: জুমা সেখ ঘৰ নং : ৩২৭ বয়স : 64 লিঙ্গ : পুৰুষ	CTH1507853 ফটো উপলব্ধ	387 নাম : মমতাজ বেগম স্বামীৰ নাম: লুকমান আলী ঘৰ নং : 329 বয়স : 28 লিঙ্গ : মহিলা	CTH0566828 ফটো উপলব্ধ
388 নাম : হুদ্রিছ আলী পিতাৰ নাম: ইউনুছ আলী ঘৰ নং : ৩৩০ বয়স : 69 লিঙ্গ : পুৰুষ	CTH1507864 ফটো উপলব্ধ	389 নাম : ইলিয়াছ আলী পিতাৰ নাম: ইউনুছ আলী ঘৰ নং : ৩৩০ বয়স : 64 লিঙ্গ : পুৰুষ	CTH1507886 ফটো উপলব্ধ	390 নাম : চেখাৰত পিতাৰ নাম: ইউনুছ ঘৰ নং : ৩৩০ বয়স : 59 লিঙ্গ : পুৰুষ	CTH1507900 ফটো উপলব্ধ



391	CTH1507875	ফটো উপলব্ধ	নাম : চালেহা বেগম স্বামীৰ নাম: হাদিছ আলী ঘৰ নং : ৩৩০ বয়স : 59 লিঙ্গ : মহিলা
392	CTH1507897	ফটো উপলব্ধ	নাম : গুলেজান বেগম স্বামীৰ নাম: হালিয়াছ ঘৰ নং : ৩৩০ বয়স : 54 লিঙ্গ : মহিলা
393	CTH1507911	ফটো উপলব্ধ	নাম : নজৰুল আলী পিতাৰ নাম: ইউনুছ আলী ঘৰ নং : ৩৩০ বয়স : 51 লিঙ্গ : পুৰুষ
# 394	CTH0192401	ফটো উপলব্ধ	নাম : তাছলিমা বেগম স্বামীৰ নাম: চেখাৰত আলী ঘৰ নং : ৩৩০ বয়স : 39 লিঙ্গ : মহিলা
395	CTH0192633	ফটো উপলব্ধ	নাম : চাজিদুৰ ৰহমান পিতাৰ নাম: হাদিছ আলী ঘৰ নং : ৩৩০ বয়স : 35 লিঙ্গ : পুৰুষ
396	CTH0247908	ফটো উপলব্ধ	নাম : তফিকা বেগম স্বামীৰ নাম: নজৰুল আলী ঘৰ নং : ৩৩০ বয়স : 35 লিঙ্গ : মহিলা
397	CTH0471136	ফটো উপলব্ধ	নাম : ইয়াৰুল হুক পিতাৰ নাম: হাদিছ আলী ঘৰ নং : 330 বয়স : 33 লিঙ্গ : পুৰুষ
398	CTH0192724	ফটো উপলব্ধ	নাম : জিয়াউৰ ৰহমান পিতাৰ নাম: হাদিছ আলী ঘৰ নং : ৩৩০ বয়স : 28 লিঙ্গ : পুৰুষ
399	CTH0471169	ফটো উপলব্ধ	নাম : মজীউন নেচা স্বামীৰ নাম: চাজিদুৰ ৰহমান ঘৰ নং : 330 বয়স : 27 লিঙ্গ : মহিলা
400	NIU0073072	ফটো উপলব্ধ	নাম : ৰমজান আলী পিতাৰ নাম: ইলাচ আলী ঘৰ নং : 330 বয়স : 22 লিঙ্গ : পুৰুষ
401	NIU0118497	ফটো উপলব্ধ	নাম : ৰাহুল আলী পিতাৰ নাম: হালিয়াছ আলী ঘৰ নং : 330 বয়স : 19 লিঙ্গ : পুৰুষ
402	CTH1507944	ফটো উপলব্ধ	নাম : লালবন স্বামীৰ নাম: আক্ষৰ ঘৰ নং : ৩৩১ বয়স : 66 লিঙ্গ : মহিলা
403	CTH1507922	ফটো উপলব্ধ	নাম : বচিৰ আলী পিতাৰ নাম: মানিয়া চেখ ঘৰ নং : ৩৩১ বয়স : 59 লিঙ্গ : পুৰুষ
404	CTH1507933	ফটো উপলব্ধ	নাম : চালেমা স্বামীৰ নাম: বাচিৰ ঘৰ নং : ৩৩১ বয়স : 54 লিঙ্গ : মহিলা
405	CTH1507988	ফটো উপলব্ধ	নাম : জেলহজ পিতাৰ নাম: মহমচাহ ঘৰ নং : ৩৩২ বয়স : 72 লিঙ্গ : পুৰুষ
406	CTH1507966	ফটো উপলব্ধ	নাম : অজফা খাতুন স্বামীৰ নাম: চফিউল্লা চেখ ঘৰ নং : ৩৩২ বয়স : 59 লিঙ্গ : মহিলা
407	CTH1507977	ফটো উপলব্ধ	নাম : চেখ আব্দুল্লা পিতাৰ নাম: চফিউল্লা চেখ ঘৰ নং : ৩৩২ বয়স : 46 লিঙ্গ : পুৰুষ
408	NIU0053751	ফটো উপলব্ধ	নাম : মনোৱাৰা বেগম স্বামীৰ নাম: আমানুল্লাহ হুছেইন ঘৰ নং : 332 বয়স : 39 লিঙ্গ : মহিলা
409	CTH0581843	ফটো উপলব্ধ	নাম : মবিনা চুলতানা পিতাৰ নাম: চফিউল্লা চেখ ঘৰ নং : 332 বয়স : 23 লিঙ্গ : মহিলা
410	NIU0134411	ফটো উপলব্ধ	নাম : জেবিনা চুলতানা পিতাৰ নাম: চফিউল্লা ঘৰ নং : 332 বয়স : 23 লিঙ্গ : মহিলা
411	CTH1508005	ফটো উপলব্ধ	নাম : হজৰত আলী পিতাৰ নাম: চোভান আলী ঘৰ নং : ৩৩৩ বয়স : 51 লিঙ্গ : পুৰুষ
412	CTH1508016	ফটো উপলব্ধ	নাম : মফিজা বেগম স্বামীৰ নাম: হজৰত আলী ঘৰ নং : ৩৩৩ বয়স : 47 লিঙ্গ : মহিলা
413	CTH0540302	ফটো উপলব্ধ	নাম : ৰাজিৰ আলী পিতাৰ নাম: হজৰত আলী ঘৰ নং : 333 বয়স : 30 লিঙ্গ : পুৰুষ
414	CTH1508027	ফটো উপলব্ধ	নাম : মিস্তাৰ উদ্দীন আহমেদ পিতাৰ নাম: গিয়াসুদ্দিন আহমেদ ঘৰ নং : ৩৩৪ বয়স : 65 লিঙ্গ : পুৰুষ
415	CTH1508038	ফটো উপলব্ধ	নাম : ফিৰজা বেগম স্বামীৰ নাম: মিস্তাৰ উদ্দীন ঘৰ নং : ৩৩৪ বয়স : 49 লিঙ্গ : মহিলা
416	CTH2146932	ফটো উপলব্ধ	নাম : দাদুল আলি পিতাৰ নাম: মিস্তাৰ উদ্দীন ঘৰ নং : ৩৩৪ বয়স : 38 লিঙ্গ : পুৰুষ
417	CTH1508049	ফটো উপলব্ধ	নাম : ৰাহিবউদ্দিন আহমেদ পিতাৰ নাম: মিস্তাৰ জউদ্দিন ঘৰ নং : ৩৩৪ বয়স : 37 লিঙ্গ : পুৰুষ
418	CTH2146921	ফটো উপলব্ধ	নাম : উৱাহিব উদ্দিন আহমেদ মাতৃৰ নাম: মিস্তাৰ উদ্দীন আহমেদ ঘৰ নং : ৩৩৪ বয়স : 35 লিঙ্গ : পুৰুষ
419	CTH2218099	ফটো উপলব্ধ	নাম : মামণি বেগম স্বামীৰ নাম: ৰাহিবউদ্দিন আহমেদ ঘৰ নং : ৩৩৪ বয়স : 31 লিঙ্গ : মহিলা
420	CTH0491548	ফটো উপলব্ধ	নাম : ৱিমপি বেগম স্বামীৰ নাম: ৰাহিব উদ্দিন আহমেদ ঘৰ নং : 334 বয়স : 26 লিঙ্গ : মহিলা



421	CTH0490847	ফটো উপলব্ধ	422	CTH2272474	ফটো উপলব্ধ	423	CTH1510970	ফটো উপলব্ধ
নাম : আচাবুদ্দিন আহমেদ পিতাৰ নাম: মিস্তাৰউদ্দিন আহমেদ ঘৰ নং : 334 বয়স : 26 লিঙ্গ : পুৰুষ			নাম : আখতাবুদ্দিন আহমেদ পিতাৰ নাম: মিস্তাৰউদ্দিন আহমেদ ঘৰ নং : 334 বয়স : 23 লিঙ্গ : পুৰুষ			নাম : মাহমুদা খন্দকাৰ স্বামীৰ নাম: আব্দুল মালিক ঘৰ নং : 305 বয়স : 44 লিঙ্গ : মহিলা		
424	CTH1508050	ফটো উপলব্ধ	425	CTH1508061	ফটো উপলব্ধ	426	CTH2272466	ফটো উপলব্ধ
নাম : বহিমতদ্দিন পিতাৰ নাম: কুতুবত উদ্দিন ঘৰ নং : 336 বয়স : 49 লিঙ্গ : পুৰুষ			নাম : লুতফা বেগম স্বামীৰ নাম: বহিমত দিন ঘৰ নং : 336 বয়স : 41 লিঙ্গ : মহিলা			নাম : বিজ ল আহমেদ পিতাৰ নাম: বহিমতদ্দিন ঘৰ নং : 336 বয়স : 22 লিঙ্গ : পুৰুষ		
427	CTH1508083	ফটো উপলব্ধ	428	CTH1508094	ফটো উপলব্ধ	429	CTH1508107	ফটো উপলব্ধ
নাম : চাহজাহান পিতাৰ নাম: জুমেদালি ঘৰ নং : 337 বয়স : 61 লিঙ্গ : পুৰুষ			নাম : চাহাবতদ্দিন পিতাৰ নাম: জুমেদালি ঘৰ নং : 337 বয়স : 54 লিঙ্গ : পুৰুষ			নাম : ফাতেমা বেগম স্বামীৰ নাম: চাহাবত ঘৰ নং : 337 বয়স : 44 লিঙ্গ : মহিলা		
430	CTH0487819	ফটো উপলব্ধ	431	CTH1508118	ফটো উপলব্ধ	432	CTH1508129	ফটো উপলব্ধ
নাম : আবুচাফানা আলী পিতাৰ নাম: চাহাবুদ্দিন ঘৰ নং : 337 বয়স : 27 লিঙ্গ : পুৰুষ			নাম : জাহাদিন পিতাৰ নাম: মুজা হক ঘৰ নং : 337 বয়স : 49 লিঙ্গ : পুৰুষ			নাম : তচনিমা বেগম স্বামীৰ নাম: জাহাদিন ঘৰ নং : 337 বয়স : 41 লিঙ্গ : মহিলা		
433	CTH0604728	ফটো উপলব্ধ	434	NIU0149682	ফটো উপলব্ধ	435	CTH1508141	ফটো উপলব্ধ
নাম : জাহানাৰা বেগম পিতাৰ নাম: জাহাবুদ্দিন ঘৰ নং : 338 বয়স : 27 লিঙ্গ : মহিলা			নাম : তেচিম আহমেদ পিতাৰ নাম: জাহাবুদ্দিন আহমেদ ঘৰ নং : 338 বয়স : 23 লিঙ্গ : পুৰুষ			নাম : আমিনা স্বামীৰ নাম: নুৰুল ঘৰ নং : 338 বয়স : 76 লিঙ্গ : মহিলা		
436	CTH0192211	ফটো উপলব্ধ	437	CTH1508163	ফটো উপলব্ধ	438	CTH1508152	ফটো উপলব্ধ
নাম : মনাৰা বেগম স্বামীৰ নাম: নুৰজাহান আলী ঘৰ নং : 380 বয়স : 49 লিঙ্গ : মহিলা			নাম : বমজান পিতাৰ নাম: নুৰুল ঘৰ নং : 380 বয়স : 47 লিঙ্গ : পুৰুষ			নাম : মদল হক পিতাৰ নাম: নুৰুল ঘৰ নং : 380 বয়স : 45 লিঙ্গ : পুৰুষ		
439	CTH1508174	ফটো উপলব্ধ	440	CTH0333609	ফটো উপলব্ধ	441	CTH1508185	ফটো উপলব্ধ
নাম : বস্তম পিতাৰ নাম: নুৰুল ঘৰ নং : 380 বয়স : 41 লিঙ্গ : পুৰুষ			নাম : এলিনা বেগম স্বামীৰ নাম: মদুল হক ঘৰ নং : 380 বয়স : 41 লিঙ্গ : মহিলা			নাম : নাজমা পিতাৰ নাম: নুৰুল ঘৰ নং : 380 বয়স : 39 লিঙ্গ : পুৰুষ		
# 442	CTH0249318	ফটো উপলব্ধ	443	CTH4684205	ফটো উপলব্ধ	444	NIU0146886	ফটো উপলব্ধ
নাম : চাৰিফা বেগম স্বামীৰ নাম: বমজান আলী ঘৰ নং : 340 বয়স : 34 লিঙ্গ : মহিলা			নাম : আনোৱাৰ হুছেইন পিতাৰ নাম: নুৰজাহান ঘৰ নং : 340 বয়স : 23 লিঙ্গ : পুৰুষ			নাম : ফাৰজিনা বেগম পিতাৰ নাম: বস্তম আলী ঘৰ নং : 340 বয়স : 19 লিঙ্গ : মহিলা		
445	CTH1508196	ফটো উপলব্ধ	446	CTH1508209	ফটো উপলব্ধ	447	CTH1508210	ফটো উপলব্ধ
নাম : নুৰজাহান আলী পিতাৰ নাম: নুৰুল ঘৰ নং : 380 বয়স : 50 লিঙ্গ : পুৰুষ			নাম : আব্দুল হক পিতাৰ নাম: ভেবুবা ঘৰ নং : 381 বয়স : 69 লিঙ্গ : পুৰুষ			নাম : বহিমন স্বামীৰ নাম: আব্দুল ঘৰ নং : 381 বয়স : 59 লিঙ্গ : মহিলা		
448	CTH1508221	ফটো উপলব্ধ	449	CTH1510925	ফটো উপলব্ধ	# 450	CTH0249367	ফটো উপলব্ধ
নাম : চুলেমান পিতাৰ নাম: আব্দুল ঘৰ নং : 381 বয়স : 39 লিঙ্গ : পুৰুষ			নাম : বিবল আলী পিতাৰ নাম: মঃ আব্দুল হক ঘৰ নং : 381 বয়স : 37 লিঙ্গ : পুৰুষ			নাম : ছিমা বেগম স্বামীৰ নাম: চুলেমান ঘৰ নং : 381 বয়স : 33 লিঙ্গ : মহিলা		



451 নাম : জেছিয়া বেগম স্বামীৰ নাম: বিবুল আলী ঘৰ নং : 381 বয়স : 30 লিঙ্গ : মহিলা	CTH0180901 ফটো উপলব্ধ	452 নাম : আৰিফা বেগম স্বামীৰ নাম: মমিনুল ইছলাম ঘৰ নং : 341 বয়স : 29 লিঙ্গ : মহিলা	NIU0038448 ফটো উপলব্ধ	453 নাম : মমিনুল ইছলাম পিতাৰ নাম: আব্দুল হক ঘৰ নং : 341 বয়স : 28 লিঙ্গ : পুৰুষ	CTH0528752 ফটো উপলব্ধ
454 নাম : আজিম আলি পিতাৰ নাম: আব্দুল হক ঘৰ নং : 341 বয়স : 26 লিঙ্গ : পুৰুষ	CTH0494922 ফটো উপলব্ধ	455 নাম : চফিনা স্বামীৰ নাম: মহিবউদ্দিন ঘৰ নং : 382 বয়স : 69 লিঙ্গ : মহিলা	CTH1508232 ফটো উপলব্ধ	456 নাম : ইৰফান আলী পিতাৰ নাম: মহিবউদ্দিন ঘৰ নং : 382 বয়স : 44 লিঙ্গ : পুৰুষ	CTH1508254 ফটো উপলব্ধ
457 নাম : জাকিৰ হুছেইন পিতাৰ নাম: মহিবউদ্দিন ঘৰ নং : 382 বয়স : 40 লিঙ্গ : পুৰুষ	CTH1508243 ফটো উপলব্ধ	D 458 নাম : লাইলি বেগম স্বামীৰ নাম: আহমদ ঘৰ নং : 382 বয়স : 74 লিঙ্গ : মহিলা	CTH1508265 ফটো উপলব্ধ	459 নাম : চেখাৰত আলী পিতাৰ নাম: ভেবুবা ঘৰ নং : 388 বয়স : 66 লিঙ্গ : পুৰুষ	CTH1508276 ফটো উপলব্ধ
460 নাম : ফিৰুজা বেগম স্বামীৰ নাম: চেখাৰত ঘৰ নং : 388 বয়স : 59 লিঙ্গ : মহিলা	CTH1508287 ফটো উপলব্ধ	461 নাম : নিজামুদ্দিন পিতাৰ নাম: চেখাৰত ঘৰ নং : 388 বয়স : 40 লিঙ্গ : পুৰুষ	CTH1508298 ফটো উপলব্ধ	462 নাম : নেকবৰ আলী পিতাৰ নাম: মহিবউদ্দিন ঘৰ নং : 385 বয়স : 49 লিঙ্গ : পুৰুষ	CTH1508301 ফটো উপলব্ধ
# 463 নাম : চাহাবান বেগম স্বামীৰ নাম: নেকবৰ আলী ঘৰ নং : 385 বয়স : 46 লিঙ্গ : মহিলা	CTH1508312 ফটো উপলব্ধ	464 নাম : নাজমা বেগম পিতাৰ নাম: নেকবৰ আলী ঘৰ নং : 345 বয়স : 24 লিঙ্গ : মহিলা	CTH0577650 ফটো উপলব্ধ	465 নাম : তচিৰতদ্দিন পিতাৰ নাম: নজিৰ আলী ঘৰ নং : 386 বয়স : 49 লিঙ্গ : পুৰুষ	CTH1508334 ফটো উপলব্ধ
466 নাম : জ্যোত্স্না বেগম স্বামীৰ নাম: তচিৰত ঘৰ নং : 386 বয়স : 41 লিঙ্গ : মহিলা	CTH1508345 ফটো উপলব্ধ	467 নাম : লিয়াকত আলী পিতাৰ নাম: তচিৰতদ্দিন ঘৰ নং : 386 বয়স : 26 লিঙ্গ : পুৰুষ	CTH0428490 ফটো উপলব্ধ	468 নাম : তচিবন মোচা পিতাৰ নাম: তচিৰতদ্দিন ঘৰ নং : 346 বয়স : 24 লিঙ্গ : মহিলা	CTH0528810 ফটো উপলব্ধ
E 469 নাম : বহিমা খাতুন স্বামীৰ নাম: মোজামিল ঘৰ নং : 389 বয়স : 69 লিঙ্গ : মহিলা	CTH1508367 ফটো উপলব্ধ	470 নাম : মনোৱাৰ হুছেইন পিতাৰ নাম: মোজামিল হুছেইন ঘৰ নং : 389 বয়স : 60 লিঙ্গ : পুৰুষ	CTH1508378 ফটো উপলব্ধ	471 নাম : ওৱাহিদা বেগম স্বামীৰ নাম: মনোৱাৰ হুছেইন ঘৰ নং : 389 বয়স : 50 লিঙ্গ : মহিলা	CTH1508389 ফটো উপলব্ধ
472 নাম : নাজলী বেগম পিতাৰ নাম: মনুৱাৰ হুছেইন ঘৰ নং : 347 বয়স : 23 লিঙ্গ : মহিলা	CTH2272417 ফটো উপলব্ধ	473 নাম : হাইদৰ আলী পিতাৰ নাম: জয়মীল হুছেইন ঘৰ নং : 388 বয়স : 60 লিঙ্গ : পুৰুষ	CTH1508390 ফটো উপলব্ধ	474 নাম : ওৱাহিদৰ বহমান পিতাৰ নাম: আব্দুল্লা ঘৰ নং : 388 বয়স : 52 লিঙ্গ : পুৰুষ	CTH1508414 ফটো উপলব্ধ
475 নাম : চায়োৰা বেগম স্বামীৰ নাম: ওৱাহিদৰ বহমান ঘৰ নং : 388 বয়স : 51 লিঙ্গ : মহিলা	CTH1508425 ফটো উপলব্ধ	476 নাম : লালবান নেছা পিতাৰ নাম: হাইদৰ আলী ঘৰ নং : 388 বয়স : 49 লিঙ্গ : মহিলা	CTH1508403 ফটো উপলব্ধ	477 নাম : আতিকুৰ বহমান পিতাৰ নাম: আব্দুল্লা শেখ ঘৰ নং : 388 বয়স : 46 লিঙ্গ : পুৰুষ	CTH1508436 ফটো উপলব্ধ
478 নাম : মাৰ্জিয়া ইয়াচমিন পিতাৰ নাম: মনোৱাৰ হুছেইন ঘৰ নং : 388 বয়স : 28 লিঙ্গ : মহিলা	CTH0189050 ফটো উপলব্ধ	479 নাম : আচিফা চুলতানা পিতাৰ নাম: আতিকুৰ বহমান ঘৰ নং : 348 বয়স : 24 লিঙ্গ : মহিলা	CTH0541672 ফটো উপলব্ধ	480 নাম : বিপা বেহমান চুলতানা পিতাৰ নাম: ওয়াহিদৰ বহমান ঘৰ নং : 348 বয়স : 24 লিঙ্গ : মহিলা	CTH2295079 ফটো উপলব্ধ



481 নাম : চাহিল হুছেইন পিতাৰ নাম: হাইদৰ আলী ঘৰ নং : 348 বয়স : 22 লিঙ্গ : পুৰুষ	NIU0111500 ফটো উপলব্ধ	482 নাম : হাফিজৰ বহমান পিতাৰ নাম: জয়নিল হুছেইন ঘৰ নং : 38৯ বয়স : 49 লিঙ্গ : পুৰুষ	CTH1508447 ফটো উপলব্ধ	483 নাম : নুমলী বেগম স্বামীৰ নাম: হাফিজুল ঘৰ নং : 38৯ বয়স : 44 লিঙ্গ : মহিলা	CTH1508458 ফটো উপলব্ধ
484 নাম : চাদিকুৰ বহমান পিতাৰ নাম: হাফিজৰ বহমান ঘৰ নং : 349 বয়স : 26 লিঙ্গ : পুৰুষ	CTH0597468 ফটো উপলব্ধ	485 নাম : জিতমনি আহমেদ পিতাৰ নাম: হাফিজৰ বহমান ঘৰ নং : 349 বয়স : 22 লিঙ্গ : পুৰুষ	NIU0119693 ফটো উপলব্ধ	E 486 নাম : মঃ গিয়াছতদ্দিন পিতাৰ নাম: মুৰাজ ঘৰ নং : 350 বয়স : 74 লিঙ্গ : পুৰুষ	CTH1508469 ফটো উপলব্ধ
487 নাম : চাহিদা বেগম স্বামীৰ নাম: গিয়াছতদ্দিন ঘৰ নং : 350 বয়স : 69 লিঙ্গ : মহিলা	CTH1508470 ফটো উপলব্ধ	488 নাম : আবুদ্দিন পিতাৰ নাম: গিয়াছতদ্দিন ঘৰ নং : 350 বয়স : 49 লিঙ্গ : পুৰুষ	CTH1508481 ফটো উপলব্ধ	489 নাম : জব্বৰতদ্দিন পিতাৰ নাম: গিয়াছ ঘৰ নং : 350 বয়স : 47 লিঙ্গ : পুৰুষ	CTH1508505 ফটো উপলব্ধ
490 নাম : চাহেবা বেগম স্বামীৰ নাম: জব্বৰতদ্দিন ঘৰ নং : 350 বয়স : 47 লিঙ্গ : মহিলা	CTH1508516 ফটো উপলব্ধ	491 নাম : নুৰেজা বেগম স্বামীৰ নাম: আবুদ্দিন ঘৰ নং : 350 বয়স : 44 লিঙ্গ : মহিলা	CTH1508492 ফটো উপলব্ধ	492 নাম : আজবিন চুলতানা পিতাৰ নাম: আবুদ্দিন ঘৰ নং : 350 বয়স : 21 লিঙ্গ : মহিলা	NIU0130237 ফটো উপলব্ধ
493 নাম : কুলচুম বিবী স্বামীৰ নাম: আইনত ঘৰ নং : 351 বয়স : 61 লিঙ্গ : মহিলা	CTH1508538 ফটো উপলব্ধ	494 নাম : বাজিবুৰ বহমান পিতাৰ নাম: ইদ্রিছ ঘৰ নং : 351 বয়স : 41 লিঙ্গ : পুৰুষ	CTH1508527 ফটো উপলব্ধ	495 নাম : মানিকি বেগম মাতৃৰ নাম: কুলচুম বিবী ঘৰ নং : 351 বয়স : 30 লিঙ্গ : মহিলা	CTH0492439 ফটো উপলব্ধ
496 নাম : চালাউদ্দিন আহমেদ মাতৃৰ নাম: কুলচুম বিবী ঘৰ নং : 351 বয়স : 27 লিঙ্গ : পুৰুষ	CTH0492736 ফটো উপলব্ধ	497 নাম : আমিন উদ্দিন পিতাৰ নাম: আইনতদ্দিন ঘৰ নং : 351 বয়স : 25 লিঙ্গ : পুৰুষ	NIU0125534 ফটো উপলব্ধ	498 নাম : ৰশ্মি বেগম স্বামীৰ নাম: চালাউদ্দিন আহমেদ ঘৰ নং : 351 বয়স : 21 লিঙ্গ : মহিলা	NIU0125575 ফটো উপলব্ধ
499 নাম : মহিদুল ইছলাম পিতাৰ নাম: আবুসামা আলী ঘৰ নং : 352 বয়স : 37 লিঙ্গ : পুৰুষ	CTH1508561 ফটো উপলব্ধ	500 নাম : আফৰিন চুলতানা স্বামীৰ নাম: মহিদুল ইছলাম ঘৰ নং : 352 বয়স : 31 লিঙ্গ : মহিলা	NIU0033381 ফটো উপলব্ধ	501 নাম : চাহাবতদ্দিন পিতাৰ নাম: ইচাহক ঘৰ নং : 353 বয়স : 72 লিঙ্গ : পুৰুষ	CTH1508572 ফটো উপলব্ধ
502 নাম : মজিবুৰ বহমান পিতাৰ নাম: চাহাবতদ্দিন ঘৰ নং : 353 বয়স : 43 লিঙ্গ : পুৰুষ	CTH1508594 ফটো উপলব্ধ	503 নাম : মকিবন নেছা স্বামীৰ নাম: চাহাবতদ্দিন আলী ঘৰ নং : 353 বয়স : 39 লিঙ্গ : মহিলা	CTH0189340 ফটো উপলব্ধ	504 নাম : মমিনুল হক পিতাৰ নাম: চাহাবতদ্দিন ঘৰ নং : 353 বয়স : 39 লিঙ্গ : পুৰুষ	CTH1508607 ফটো উপলব্ধ
505 নাম : চালামতদ্দিন পিতাৰ নাম: চাহাবতদ্দিন ঘৰ নং : 353 বয়স : 32 লিঙ্গ : পুৰুষ	CTH0491373 ফটো উপলব্ধ	506 নাম : মেহমুদ হুছেইন পিতাৰ নাম: চাহা বুদ্দিন ঘৰ নং : 353 বয়স : 31 লিঙ্গ : পুৰুষ	CTH0527069 ফটো উপলব্ধ	507 নাম : নাজিৰা বেগম স্বামীৰ নাম: মজিবুৰ বহমান ঘৰ নং : 353 বয়স : 29 লিঙ্গ : মহিলা	HLF0294249 ফটো উপলব্ধ
508 নাম : অমিনুল হক পিতাৰ নাম: চাহাবুদ্দিন ঘৰ নং : 353 বয়স : 28 লিঙ্গ : পুৰুষ	CTH0526871 ফটো উপলব্ধ	509 নাম : এলিজা খাতুন স্বামীৰ নাম: মমিনুল হক ঘৰ নং : 353 বয়স : 28 লিঙ্গ : মহিলা	CTH2293611 ফটো উপলব্ধ	510 নাম : ৰৌজলিনা বেগম স্বামীৰ নাম: মেহমুদ হুছেইন ঘৰ নং : 353 বয়স : 25 লিঙ্গ : মহিলা	CTH0532457 ফটো উপলব্ধ



511 নাম : নৰেজা বেগম স্বামীৰ নাম: আমিনুল হক ঘৰ নং : 353 বয়স : 22 লিঙ্গ : মহিলা	NIU0095448 ফটো উপলব্ধ	512 নাম : তাজেল আলী পিতাৰ নাম: আনোৱাৰ আলী ঘৰ নং : 358 বয়স : 51 লিঙ্গ : পুৰুষ	CTH1508629 ফটো উপলব্ধ	513 নাম : মঞ্জু বেগম স্বামীৰ নাম: তাজেল আলী ঘৰ নং : 358 বয়স : 50 লিঙ্গ : মহিলা	CTH2146976 ফটো উপলব্ধ
514 নাম : চাহিদুৰ বহমান পিতাৰ নাম: আনোৱাৰ আলী ঘৰ নং : 358 বয়স : 47 লিঙ্গ : পুৰুষ	CTH1508630 ফটো উপলব্ধ	515 নাম : চাহিদা বেগম স্বামীৰ নাম: চাহিদুৰ বহমান ঘৰ নং : 354 বয়স : 46 লিঙ্গ : মহিলা	CTH1508845 ফটো উপলব্ধ	# 516 নাম : জিয়াউৰ বহমান পিতাৰ নাম: আনোৱাৰ আলী ঘৰ নং : 358 বয়স : 43 লিঙ্গ : পুৰুষ	CTH1508641 ফটো উপলব্ধ
# 517 নাম : মিনা বেগম স্বামীৰ নাম: জিয়াউৰ বহমান ঘৰ নং : 358 বয়স : 41 লিঙ্গ : মহিলা	CTH1508652 ফটো উপলব্ধ	518 নাম : চাজিদা বেগম পিতাৰ নাম: চাহিদুৰ বহমান ঘৰ নং : 358 বয়স : 30 লিঙ্গ : মহিলা	CTH0189001 ফটো উপলব্ধ	# 519 নাম : চাজিদুৰ বহমান পিতাৰ নাম: চাহিদুৰ বহমান ঘৰ নং : 354 বয়স : 26 লিঙ্গ : পুৰুষ	CTH0478602 ফটো উপলব্ধ
520 নাম : ইমদাদুৰ বহমান পিতাৰ নাম: চাহিদুৰ বহমান ঘৰ নং : 354 বয়স : 23 লিঙ্গ : পুৰুষ	NIU0073007 ফটো উপলব্ধ	521 নাম : মঃ জাবিদুৰ বহমান পিতাৰ নাম: জিয়াউৰ ঘৰ নং : 354 বয়স : 19 লিঙ্গ : পুৰুষ	NIU0073122 ফটো উপলব্ধ	522 নাম : আব্দুৰ ৰহিম পিতাৰ নাম: তছউৰ আলী ঘৰ নং : 355 বয়স : 64 লিঙ্গ : পুৰুষ	CTH1508685 ফটো উপলব্ধ
S2 523 নাম : আব্দুছ ছালাম পিতাৰ নাম: তছউৰ আলী ঘৰ নং : 355 বয়স : 62 লিঙ্গ : পুৰুষ	CTH1508663 ফটো উপলব্ধ	S2 524 নাম : জলেখা বেগম স্বামীৰ নাম: আব্দুছ ছালাম ঘৰ নং : 355 বয়স : 54 লিঙ্গ : মহিলা	CTH1508674 ফটো উপলব্ধ	525 নাম : আব্দুল ৰৌফ পিতাৰ নাম: তছউৰ আলী ঘৰ নং : 355 বয়স : 53 লিঙ্গ : পুৰুষ	CTH1508721 ফটো উপলব্ধ
526 নাম : আব্দুল কাযুম পিতাৰ নাম: তছউৰ আলী ঘৰ নং : 355 বয়স : 51 লিঙ্গ : পুৰুষ	CTH1508743 ফটো উপলব্ধ	527 নাম : লিলিমাই বেগম স্বামীৰ নাম: আব্দুৰ ৰহিম ঘৰ নং : 355 বয়স : 50 লিঙ্গ : মহিলা	CTH1508696 ফটো উপলব্ধ	528 নাম : আব্দুল মালিক পিতাৰ নাম: তছউৰ আলী ঘৰ নং : 355 বয়স : 49 লিঙ্গ : পুৰুষ	CTH1508754 ফটো উপলব্ধ
529 নাম : মাহমুদা খন্দকাৰ পিতাৰ নাম: আব্দুল মালিক ঘৰ নং : 355 বয়স : 47 লিঙ্গ : মহিলা	CTH2146954 ফটো উপলব্ধ	# 530 নাম : খুদেজা বেগম স্বামীৰ নাম: আব্দুল ৰৌফ ঘৰ নং : 355 বয়স : 43 লিঙ্গ : মহিলা	CTH1508732 ফটো উপলব্ধ	531 নাম : খাদিজা বেগম স্বামীৰ নাম: আব্দুল কাযুম ঘৰ নং : 355 বয়স : 39 লিঙ্গ : মহিলা	CTH2218022 ফটো উপলব্ধ
532 নাম : চেলিম ইউছুফ পিতাৰ নাম: আব্দুছ ছালাম ঘৰ নং : 355 বয়স : 37 লিঙ্গ : পুৰুষ	CTH1508776 ফটো উপলব্ধ	S2 533 নাম : জেছিম ইউছুফ পিতাৰ নাম: আব্দুছ ছালাম ঘৰ নং : 355 বয়স : 31 লিঙ্গ : পুৰুষ	CTH1510981 ফটো উপলব্ধ	534 নাম : চাজ্জাদ ইউছুফ পিতাৰ নাম: আব্দুৰ ৰহিম ঘৰ নং : 355 বয়স : 31 লিঙ্গ : পুৰুষ	CTH1510992 ফটো উপলব্ধ
535 নাম : চামিম আখতাৰ পিতাৰ নাম: আব্দুৰ ৰহিম ঘৰ নং : 355 বয়স : 27 লিঙ্গ : পুৰুষ	CTH0192773 ফটো উপলব্ধ	536 নাম : নজিফা তাচনিম পিতাৰ নাম: আব্দুল ৰৌফ ঘৰ নং : 355 বয়স : 24 লিঙ্গ : মহিলা	CTH0545301 ফটো উপলব্ধ	537 নাম : ছাবিৰ আহমেদ পিতাৰ নাম: আব্দুল কাযুম ঘৰ নং : 355 বয়স : 20 লিঙ্গ : পুৰুষ	NIU0115436 ফটো উপলব্ধ
538 নাম : মহচিন মনচুৰ পিতাৰ নাম: আব্দুল ৰৌফ ঘৰ নং : 355 বয়স : 19 লিঙ্গ : পুৰুষ	NIU0144667 ফটো উপলব্ধ	539 নাম : নৰ হুচেন পিতাৰ নাম: মৃত আবুল হুছেইন ঘৰ নং : 356 বয়স : 60 লিঙ্গ : পুৰুষ	CTH1508787 ফটো উপলব্ধ	540 নাম : নৰ আমীন পিতাৰ নাম: আবুল হুচেন ঘৰ নং : 356 বয়স : 54 লিঙ্গ : পুৰুষ	CTH1508798 ফটো উপলব্ধ



541 নাম : চালিমা স্বামীৰ নাম: হাছিম আলি ঘৰ নং : ৩৫৬ বয়স : 48 লিঙ্গ : মহিলা	CTH1508812 ফটো উপলব্ধ	542 নাম : বাবিয়া বেগম স্বামীৰ নাম: নূৰ আমীন ঘৰ নং : ৩৫৬ বয়স : 44 লিঙ্গ : মহিলা	CTH1508801 ফটো উপলব্ধ	543 নাম : চাজিদা বেগম স্বামীৰ নাম: চামচুল হক ঘৰ নং : ৩৫৭ বয়স : 69 লিঙ্গ : মহিলা	CTH1508823 ফটো উপলব্ধ
544 নাম : নবি হুচেন পিতাৰ নাম: হচলাম ঘৰ নং : ৩৫৮ বয়স : 54 লিঙ্গ : পুৰুষ	CTH1508856 ফটো উপলব্ধ	545 নাম : বহিমা স্বামীৰ নাম: নবি হুচেন ঘৰ নং : ৩৫৮ বয়স : 41 লিঙ্গ : মহিলা	CTH1508867 ফটো উপলব্ধ	546 নাম : বাজিকুল আলী পিতাৰ নাম: নবি হুছেইন ঘৰ নং : 358 বয়স : 22 লিঙ্গ : পুৰুষ	NIU0115352 ফটো উপলব্ধ
547 নাম : চয়েদুৰ বহমান পিতাৰ নাম: নূৰ মাহমুদ ঘৰ নং : ৩৬০ বয়স : 61 লিঙ্গ : পুৰুষ	CTH1508890 ফটো উপলব্ধ	548 নাম : জয়েদা বেগম স্বামীৰ নাম: চয়েদ ঘৰ নং : ৩৬০ বয়স : 51 লিঙ্গ : মহিলা	CTH1508903 ফটো উপলব্ধ	E 549 নাম : জয়েদুৰ বহমান পিতাৰ নাম: চয়েদুৰ বহমান ঘৰ নং : ৩৬০ বয়স : ৪৬ লিঙ্গ : পুৰুষ	CTH0193193 ফটো উপলব্ধ
# 550 নাম : ওৱাহিদুৰ বহমান পিতাৰ নাম: চয়েদুৰ বহমান ঘৰ নং : ৩৬০ বয়স : 30 লিঙ্গ : পুৰুষ	CTH0189514 ফটো উপলব্ধ	551 নাম : চাহিলুৰ বহমান পিতাৰ নাম: চয়েদুৰ বহমান ঘৰ নং : ৩৬০ বয়স : 26 লিঙ্গ : পুৰুষ	CTH0189852 ফটো উপলব্ধ	552 নাম : চিৰাজুৰ বহমান পিতাৰ নাম: নূৰ মাহমুদ ঘৰ নং : ৩৬১ বয়স : 64 লিঙ্গ : পুৰুষ	CTH1508914 ফটো উপলব্ধ
553 নাম : ৰফিকুল ইছলাম পিতাৰ নাম: আব্দুল জলিল ঘৰ নং : ৩৬১ বয়স : 48 লিঙ্গ : পুৰুষ	CTH0189183 ফটো উপলব্ধ	554 নাম : ইয়াজত স্বামীৰ নাম: চিৰাজুৰ বহমান ঘৰ নং : ৩৬১ বয়স : 44 লিঙ্গ : মহিলা	CTH1508936 ফটো উপলব্ধ	555 নাম : তামিন বেগম স্বামীৰ নাম: ইয়াজত ঘৰ নং : 361 বয়স : 43 লিঙ্গ : মহিলা	CTH0594978 ফটো উপলব্ধ
S 556 নাম : চাকিনা স্বামীৰ নাম: ইয়াজত ঘৰ নং : ৩৬১ বয়স : ৪৭ লিঙ্গ : মহিলা	CTH1508947 ফটো উপলব্ধ	557 নাম : বহিমা বেগম স্বামীৰ নাম: ৰফিকুল ইছলাম ঘৰ নং : ৩৬১ বয়স : 32 লিঙ্গ : মহিলা	CTH0191650 ফটো উপলব্ধ	558 নাম : আজহাবুদ্দিন পিতাৰ নাম: সিৰাজ আলী ঘৰ নং : 361 বয়স : 31 লিঙ্গ : পুৰুষ	CTH0461616 ফটো উপলব্ধ
559 নাম : চমিৰ আলী পিতাৰ নাম: চিৰাজুৰ বহমান ঘৰ নং : ৩৬১ বয়স : 28 লিঙ্গ : পুৰুষ	CTH0180711 ফটো উপলব্ধ	560 নাম : জেচমিন চলতানা স্বামীৰ নাম: চমিৰ আলী ঘৰ নং : 361 বয়স : 27 লিঙ্গ : মহিলা	CTH0528158 ফটো উপলব্ধ	561 নাম : নাছৰিন বেগম স্বামীৰ নাম: ওৱাহিদুৰ বহমান ঘৰ নং : 361 বয়স : 25 লিঙ্গ : মহিলা	NIU0047191 ফটো উপলব্ধ
562 নাম : গোলাপজান বেগম পিতাৰ নাম: চয়েদুৰ বহমান ঘৰ নং : 205 বয়স : 23 লিঙ্গ : মহিলা	NIU0047142 ফটো উপলব্ধ	563 নাম : মৃদুল আলী পিতাৰ নাম: চিৰাজুৰ বহমান ঘৰ নং : 361 বয়স : 23 লিঙ্গ : পুৰুষ	NIU0136333 ফটো উপলব্ধ	# 564 নাম : আজমত আলী পিতাৰ নাম: হাইদৰ আলী ঘৰ নং : ৩৬২ বয়স : 53 লিঙ্গ : পুৰুষ	CTH1508970 ফটো উপলব্ধ
# 565 নাম : মৰ্জিনা বেগম স্বামীৰ নাম: আজমত ঘৰ নং : ৩৬২ বয়স : 47 লিঙ্গ : মহিলা	CTH1508981 ফটো উপলব্ধ	566 নাম : কুলচন বিবি স্বামীৰ নাম: হাইদৰ ঘৰ নং : ৩৬২ বয়স : 49 লিঙ্গ : মহিলা	CTH1508969 ফটো উপলব্ধ	567 নাম : ফুলেচা বেগম পিতাৰ নাম: হাইদৰ আলী ঘৰ নং : 362 বয়স : 27 লিঙ্গ : মহিলা	CTH2360014 ফটো উপলব্ধ
568 নাম : চাহেদ আলী পিতাৰ নাম: হাইদৰ আলী ঘৰ নং : ৩৬৩ বয়স : 45 লিঙ্গ : পুৰুষ	CTH1508992 ফটো উপলব্ধ	569 নাম : জুনমনি বেগম স্বামীৰ নাম: চাহেদ আলী ঘৰ নং : ৩৬৩ বয়স : 37 লিঙ্গ : মহিলা	CTH1509008 ফটো উপলব্ধ	E 570 নাম : মধমা বেগম পিতাৰ নাম: চাহেদ আলী ঘৰ নং : 363 বয়স : 24 লিঙ্গ : মহিলা	CTH4661518 ফটো উপলব্ধ



571 নাম : মধুমা বেগম পিতাৰ নাম: চাহেদ আলী ঘৰ নং : 363 বয়স : 22 লিঙ্গ : মহিলা	CTH4665444 ফটো উপলব্ধ	572 নাম : বাহুল আলী পিতাৰ নাম: চাহেদ আলী ঘৰ নং : 363 বয়স : 22 লিঙ্গ : পুৰুষ	NIU0144717 ফটো উপলব্ধ	573 নাম : আইনেচা স্বামীৰ নাম: হৰিবুৰ ঘৰ নং : 368 বয়স : 64 লিঙ্গ : মহিলা	CTH1509020 ফটো উপলব্ধ
R 574 নাম : বমজান আলি পিতাৰ নাম: হৰিবুৰ বহমান ঘৰ নং : 368 বয়স : 42 লিঙ্গ : পুৰুষ	CTH1509031 ফটো উপলব্ধ	575 নাম : বঞ্জিত আহমেদ পিতাৰ নাম: হৰিবুৰ বহমান ঘৰ নং : 364 বয়স : 43 লিঙ্গ : পুৰুষ	CTH0461848 ফটো উপলব্ধ	576 নাম : মিন বেগম স্বামীৰ নাম: বঞ্জিত ঘৰ নং : 368 বয়স : 39 লিঙ্গ : মহিলা	CTH1509042 ফটো উপলব্ধ
D 577 নাম : বমজান পিতাৰ নাম: হৰিবুৰ ঘৰ নং : 368 বয়স : 39 লিঙ্গ : পুৰুষ	CTH1509053 ফটো উপলব্ধ	578 নাম : ফজৰ আলী পিতাৰ নাম: হৰিবুৰ ঘৰ নং : 368 বয়স : 37 লিঙ্গ : পুৰুষ	CTH1509064 ফটো উপলব্ধ	# 579 নাম : আলেকজান বেগম স্বামীৰ নাম: বমজান আলী ঘৰ নং : 368 বয়স : 34 লিঙ্গ : মহিলা	CTH0187153 ফটো উপলব্ধ
# 580 নাম : বাবিয়া বেগম স্বামীৰ নাম: বমজান আলী ঘৰ নং : 364 বয়স : 36 লিঙ্গ : মহিলা	CTH8934723 ফটো উপলব্ধ	# 581 নাম : দিলৱাৰা বেগম স্বামীৰ নাম: ফজৰ আলী ঘৰ নং : 368 বয়স : 28 লিঙ্গ : মহিলা	CTH0191494 ফটো উপলব্ধ	# 582 নাম : বস্তুম আলী পিতাৰ নাম: আক্ষৰ আলী ঘৰ নং : 365 বয়স : 64 লিঙ্গ : পুৰুষ	CTH1509086 ফটো উপলব্ধ
583 নাম : চহিদ আলী পিতাৰ নাম: আচকৰ আলী ঘৰ নং : 365 বয়স : 44 লিঙ্গ : পুৰুষ	CTH0461731 ফটো উপলব্ধ	584 নাম : অঞ্জিলা বেগম স্বামীৰ নাম: বস্তুম ঘৰ নং : 365 বয়স : 39 লিঙ্গ : মহিলা	CTH1509097 ফটো উপলব্ধ	585 নাম : বুমা বেগম পিতাৰ নাম: বস্তুম আলী ঘৰ নং : 365 বয়স : 24 লিঙ্গ : মহিলা	CTH0528265 ফটো উপলব্ধ
586 নাম : ইদল ইফতাৰ পিতাৰ নাম: বস্তুম আলী ঘৰ নং : 365 বয়স : 21 লিঙ্গ : পুৰুষ	CTH4669792 ফটো উপলব্ধ	# 587 নাম : তাছমিন চুলতানা পিতাৰ নাম: তাচিৰতাদিন ঘৰ নং : 346 বয়স : 21 লিঙ্গ : মহিলা	NIU0147058 ফটো উপলব্ধ	588 নাম : জমিলা স্বামীৰ নাম: হাচমত ঘৰ নং : 366 বয়স : 54 লিঙ্গ : মহিলা	CTH1509111 ফটো উপলব্ধ
589 নাম : তহিদ আলী পিতাৰ নাম: আক্ষৰ আলী ঘৰ নং : 369 বয়স : 50 লিঙ্গ : পুৰুষ	CTH1509122 ফটো উপলব্ধ	590 নাম : আনজুমা বেগম স্বামীৰ নাম: তহিদ আলী ঘৰ নং : 369 বয়স : 46 লিঙ্গ : মহিলা	CTH1509133 ফটো উপলব্ধ	591 নাম : পাৰবিন চুলতানা পিতাৰ নাম: তহিদ আলী ঘৰ নং : 367 বয়স : 26 লিঙ্গ : মহিলা	CTH0489476 ফটো উপলব্ধ
592 নাম : চুহেল আহমেদ পিতাৰ নাম: তহিদ আলী ঘৰ নং : 367 বয়স : 22 লিঙ্গ : পুৰুষ	CTH4669826 ফটো উপলব্ধ	593 নাম : জয়তন শেছা স্বামীৰ নাম: কুদ্দুছ ঘৰ নং : 368 বয়স : 87 লিঙ্গ : মহিলা	CTH1509155 ফটো উপলব্ধ	594 নাম : বুবুল পিতাৰ নাম: কুদ্দুছ ঘৰ নং : 368 বয়স : 54 লিঙ্গ : পুৰুষ	CTH1509166 ফটো উপলব্ধ
595 নাম : বিবুল পিতাৰ নাম: কুদ্দুছ ঘৰ নং : 368 বয়স : 52 লিঙ্গ : পুৰুষ	CTH1509177 ফটো উপলব্ধ	# 596 নাম : আকিদৰ বহমান পিতাৰ নাম: আব্দুল কুদ্দুছ ঘৰ নং : 368 বয়স : 43 লিঙ্গ : পুৰুষ	CTH1509188 ফটো উপলব্ধ	597 নাম : ৰেকিব পিতাৰ নাম: কুদ্দুছ ঘৰ নং : 368 বয়স : 48 লিঙ্গ : পুৰুষ	CTH1509199 ফটো উপলব্ধ
598 নাম : ৰৌচনা পিতাৰ নাম: কুদ্দুছ ঘৰ নং : 368 বয়স : 46 লিঙ্গ : পুৰুষ	CTH1509202 ফটো উপলব্ধ	S 599 নাম : ৰুকিয়া বেগম পিতাৰ নাম: কুদ্দুছ ঘৰ নং : 368 বয়স : 42 লিঙ্গ : পুৰুষ	CTH1509213 ফটো উপলব্ধ	600 নাম : মিজাজু ৰুহমান পিতাৰ নাম: কুদ্দুছ আলী ঘৰ নং : 368 বয়স : 35 লিঙ্গ : পুৰুষ	CTH0495150 ফটো উপলব্ধ



601 নাম : মাৰিয়া বেগম স্বামীৰ নাম : মিজাজুৰ বহমান ঘৰ নং : 368 বয়স : 22 লিঙ্গ : মহিলা	NIU0126078 ফটো উপলব্ধ	E 602 নাম : মেহেৰ বানু পিতাৰ নাম : কুতুবত ঘৰ নং : 368 বয়স : 7 লিঙ্গ : মহিলা	CTH1509224 ফটো উপলব্ধ	603 নাম : খাইৰুল পিতাৰ নাম : কুতুবত ঘৰ নং : 368 বয়স : 44 লিঙ্গ : পুৰুষ	CTH1509235 ফটো উপলব্ধ
604 নাম : চুলেমা বেগম স্বামীৰ নাম : খাইৰুল ঘৰ নং : 369 বয়স : 37 লিঙ্গ : মহিলা	CTH8936376 ফটো উপলব্ধ	E 605 নাম : চাইফুল আলী পিতাৰ নাম : আলী হুছেইন ঘৰ নং : 370 বয়স : 51 লিঙ্গ : পুৰুষ	CTH1509246 ফটো উপলব্ধ	606 নাম : হাচনা বেগম স্বামীৰ নাম : চফুল ঘৰ নং : 370 বয়স : 44 লিঙ্গ : মহিলা	CTH1509257 ফটো উপলব্ধ
# 607 নাম : মাচুম পিতাৰ নাম : চাইফুল ঘৰ নং : 390 বয়স : 29 লিঙ্গ : পুৰুষ	CTH0191015 ফটো উপলব্ধ	608 নাম : চুমি বেগম পিতাৰ নাম : ছাইফুল ঘৰ নং : 370 বয়স : 25 লিঙ্গ : মহিলা	NIU0048033 ফটো উপলব্ধ	609 নাম : জুমি বেগম পিতাৰ নাম : ছাইফুল আলী ঘৰ নং : 370 বয়স : 20 লিঙ্গ : মহিলা	NIU0119628 ফটো উপলব্ধ
610 নাম : নজুল হুছেইন পিতাৰ নাম : আলী হুছেইন চেখ ঘৰ নং : 391 বয়স : 51 লিঙ্গ : পুৰুষ	CTH1509268 ফটো উপলব্ধ	S 611 নাম : আচমা স্বামীৰ নাম : নজুল ঘৰ নং : 391 বয়স : 44 লিঙ্গ : মহিলা	CTH1509279 ফটো উপলব্ধ	612 নাম : মকবুল হুছেইন পিতাৰ নাম : আলী হুছেইন চেখ ঘৰ নং : 392 বয়স : 47 লিঙ্গ : পুৰুষ	CTH1509280 ফটো উপলব্ধ
613 নাম : তচলিমা বেগম স্বামীৰ নাম : মকবুল হুছেইন ঘৰ নং : 392 বয়স : 44 লিঙ্গ : মহিলা	CTH1509291 ফটো উপলব্ধ	614 নাম : ইদল হুছেইন পিতাৰ নাম : মকবুল হুছেইন ঘৰ নং : 372 বয়স : 24 লিঙ্গ : পুৰুষ	CTH0529404 ফটো উপলব্ধ	615 নাম : মতলেব পিতাৰ নাম : আ:চামাদ ঘৰ নং : 393 বয়স : 47 লিঙ্গ : পুৰুষ	CTH1509337 ফটো উপলব্ধ
# 616 নাম : চমচেৰ আলী পিতাৰ নাম : আব্দুল ছামাদ ঘৰ নং : 393 বয়স : 45 লিঙ্গ : পুৰুষ	CTH1509348 ফটো উপলব্ধ	617 নাম : আব তলেব পিতাৰ নাম : আব্দুল চামাদ ঘৰ নং : 393 বয়স : 44 লিঙ্গ : পুৰুষ	CTH1509326 ফটো উপলব্ধ	# 618 নাম : ৰাজিমা চলতানা স্বামীৰ নাম : মতলেব আলী ঘৰ নং : 393 বয়স : 41 লিঙ্গ : মহিলা	CTH0181032 ফটো উপলব্ধ
619 নাম : অনিমা বেগম স্বামীৰ নাম : চামচেদ ঘৰ নং : 393 বয়স : 39 লিঙ্গ : মহিলা	CTH1509359 ফটো উপলব্ধ	# 620 নাম : চাকিলা বেগম স্বামীৰ নাম : আব তলেব ঘৰ নং : 393 বয়স : 32 লিঙ্গ : মহিলা	CTH0180992 ফটো উপলব্ধ	621 নাম : চাজিদ খান পিতাৰ নাম : চমচেৰ আলী ঘৰ নং : 373 বয়স : 23 লিঙ্গ : পুৰুষ	NIU0118422 ফটো উপলব্ধ
E 622 নাম : কুলা সেখ পিতাৰ নাম : য়োগেছ ঘৰ নং : 394 বয়স : 79 লিঙ্গ : পুৰুষ	CTH1509360 ফটো উপলব্ধ	623 নাম : দিলজান বেগম পিতাৰ নাম : আলী হুছেইন ঘৰ নং : 395 বয়স : 49 লিঙ্গ : মহিলা	CTH1509382 ফটো উপলব্ধ	624 নাম : মকিবুৰ বহমান পিতাৰ নাম : চফিউদ্দিন আহমেদ ঘৰ নং : 396 বয়স : 49 লিঙ্গ : পুৰুষ	CTH1509393 ফটো উপলব্ধ
625 নাম : প্ৰতিমা বেগম স্বামীৰ নাম : মকিবুৰ ঘৰ নং : 396 বয়স : 41 লিঙ্গ : মহিলা	CTH1509406 ফটো উপলব্ধ	626 নাম : জাহিদুৰ বহমান পিতাৰ নাম : মকিবুৰ বহমান ঘৰ নং : 396 বয়স : 28 লিঙ্গ : পুৰুষ	CTH0093807 ফটো উপলব্ধ	627 নাম : চাৰিফা বেগম স্বামীৰ নাম : জাহিদুৰ বহমান ঘৰ নং : 396 বয়স : 25 লিঙ্গ : মহিলা	CTH0416362 ফটো উপলব্ধ
628 নাম : জেকিবুৰ বহমান পিতাৰ নাম : মোকিবুৰ বহমান ঘৰ নং : 376 বয়স : 24 লিঙ্গ : পুৰুষ	CTH0486845 ফটো উপলব্ধ	629 নাম : বুস্তম আলী পিতাৰ নাম : মানিৰতদ্দিন ঘৰ নং : 399 বয়স : 62 লিঙ্গ : পুৰুষ	CTH1509417 ফটো উপলব্ধ	E 630 নাম : নুৰেজা বেগম স্বামীৰ নাম : বুস্তম আলী ঘৰ নং : 399 বয়স : 54 লিঙ্গ : মহিলা	CTH1509428 ফটো উপলব্ধ



631 নাম : মিনহাজ উদ্দীন আহমেদ পিতাৰ নাম: বস্তুম আলী ঘৰ নং : ৩৭৭ বয়স : 32 লিঙ্গ : পুৰুষ	CTH0253179 ফটো উপলব্ধ	632 নাম : মিজাউদ্দিন আহমেদ পিতাৰ নাম: বস্তুম আলী ঘৰ নং : ৩৭৭ বয়স : 31 লিঙ্গ : পুৰুষ	CTH0253187 ফটো উপলব্ধ	633 নাম : হুচনাৰা বেগম স্বামীৰ নাম: মিজাউদ্দীন আহমেদ ঘৰ নং : 377 বয়স : 29 লিঙ্গ : মহিলা	CTH0489658 ফটো উপলব্ধ
# 634 নাম : মিস্তাৰউদ্দিন আহমেদ পিতাৰ নাম: বস্তুম আলী ঘৰ নং : ৩৭৭ বয়স : 27 লিঙ্গ : পুৰুষ	CTH0253237 ফটো উপলব্ধ	635 নাম : হুছেইন আলী পিতাৰ নাম: মনিৰতদ্দিন ঘৰ নং : ৩৭৮ বয়স : 61 লিঙ্গ : পুৰুষ	CTH1509439 ফটো উপলব্ধ	636 নাম : চুফিয়া বেগম স্বামীৰ নাম: হুছেইন আলী ঘৰ নং : ৩৭৮ বয়স : 51 লিঙ্গ : মহিলা	CTH1509440 ফটো উপলব্ধ
637 নাম : বাহাৰুল ইছলাম পিতাৰ নাম: হুছেইন আলী ঘৰ নং : ৩৭৮ বয়স : 36 লিঙ্গ : পুৰুষ	CTH0181123 ফটো উপলব্ধ	# 638 নাম : আক্ৰম আলী পিতাৰ নাম: হুছেইন আলী ঘৰ নং : ৩৭৮ বয়স : 35 লিঙ্গ : পুৰুষ	CTH0181065 ফটো উপলব্ধ	639 নাম : চৰনম চুলতানা স্বামীৰ নাম: বাহাৰুল ইছলাম ঘৰ নং : ৩৭৮ বয়স : 28 লিঙ্গ : মহিলা	CTH0189233 ফটো উপলব্ধ
640 নাম : চুফেদুৰ বহুমান পিতাৰ নাম: হুছেইন আলী ঘৰ নং : ৩৭৮ বয়স : 27 লিঙ্গ : পুৰুষ	CTH0191213 ফটো উপলব্ধ	641 নাম : ববি বেগম স্বামীৰ নাম: আক্ৰাম আলী ঘৰ নং : 378 বয়স : 26 লিঙ্গ : মহিলা	CTH0491399 ফটো উপলব্ধ	642 নাম : আশ্ৰফ আলী পিতাৰ নাম: হুছেইন আলী ঘৰ নং : 378 বয়স : 23 লিঙ্গ : পুৰুষ	NIU0115337 ফটো উপলব্ধ
643 নাম : ফিৰজ আহমেদ পিতাৰ নাম: আবুতালেব ঘৰ নং : ৩৭৯ বয়স : 38 লিঙ্গ : পুৰুষ	CTH1509462 ফটো উপলব্ধ	644 নাম : দিলজান বেগম স্বামীৰ নাম: ফিৰজ আহমেদ ঘৰ নং : ৩৭৯ বয়স : 32 লিঙ্গ : মহিলা	CTH0189431 ফটো উপলব্ধ	645 নাম : চাহজাহান আলী পিতাৰ নাম: আলী হুছেইন ঘৰ নং : ৩৮০ বয়স : 49 লিঙ্গ : পুৰুষ	CTH1509473 ফটো উপলব্ধ
646 নাম : মিন বেগম স্বামীৰ নাম: ছাহজান ঘৰ নং : ৩৮০ বয়স : 41 লিঙ্গ : মহিলা	CTH1509484 ফটো উপলব্ধ	647 নাম : চাৰমিজা বেগম পিতাৰ নাম: চাহজাহান আলী ঘৰ নং : 380 বয়স : 21 লিঙ্গ : মহিলা	NIU0143933 ফটো উপলব্ধ	648 নাম : মুছফিৰ হুছেইন পিতাৰ নাম: মহবুব হুছেইন ঘৰ নং : ৩৮১ বয়স : 58 লিঙ্গ : পুৰুষ	CTH1509508 ফটো উপলব্ধ
649 নাম : মকৰম হুছেইন পিতাৰ নাম: মহবুব হুছেইন ঘৰ নং : ৩৮১ বয়স : 49 লিঙ্গ : পুৰুষ	CTH1509542 ফটো উপলব্ধ	650 নাম : চুয়েদা বেগম স্বামীৰ নাম: মুছফিৰ হুছেইন ঘৰ নং : ৩৮১ বয়স : 47 লিঙ্গ : মহিলা	CTH1509519 ফটো উপলব্ধ	# 651 নাম : মুচাক্কিৰ হুছেইন পিতাৰ নাম: মহবুব হুছেইন ঘৰ নং : ৩৮১ বয়স : 48 লিঙ্গ : পুৰুষ	CTH1509520 ফটো উপলব্ধ
# 652 নাম : চাহাৰা বেগম স্বামীৰ নাম: মুচাক্কিৰ হুছেইন ঘৰ নং : ৩৮১ বয়স : 40 লিঙ্গ : মহিলা	CTH1509531 ফটো উপলব্ধ	653 নাম : মোচফিদা বেগম পিতাৰ নাম: মোছফিৰ হুছেইন ঘৰ নং : 381 বয়স : 24 লিঙ্গ : মহিলা	CTH0540864 ফটো উপলব্ধ	654 নাম : আছমা বেগম পিতাৰ নাম: মুচাক্কিৰ হুছেইন ঘৰ নং : 381 বয়স : 19 লিঙ্গ : মহিলা	NIU0119610 ফটো উপলব্ধ
655 নাম : আইছা বেগম স্বামীৰ নাম: ইজাহাৰ হুছেইন ঘৰ নং : ৩৮২ বয়স : 69 লিঙ্গ : মহিলা	CTH1509564 ফটো উপলব্ধ	#2 656 নাম : ইকবাল হুছেইন পিতাৰ নাম: ইজাহাৰ হুছেইন ঘৰ নং : ৩৮২ বয়স : 40 লিঙ্গ : পুৰুষ	CTH1509575 ফটো উপলব্ধ	657 নাম : ইমদাদ হুছেইন পিতাৰ নাম: ইজাহাৰ হুছেইন ঘৰ নং : ৩৮২ বয়স : 37 লিঙ্গ : পুৰুষ	CTH1509586 ফটো উপলব্ধ
658 নাম : মালেকা বেগম স্বামীৰ নাম: তফজুৰ ঘৰ নং : ৩৮৩ বয়স : 51 লিঙ্গ : মহিলা	CTH1509597 ফটো উপলব্ধ	659 নাম : মাহমোদ আলী পিতাৰ নাম: তফজুল আলী ঘৰ নং : ৩৮৩ বয়স : 29 লিঙ্গ : পুৰুষ	CTH0190090 ফটো উপলব্ধ	660 নাম : তফিকা বেগম পিতাৰ নাম: তফজুল আলী ঘৰ নং : 383 বয়স : 25 লিঙ্গ : মহিলা	CTH4680955 ফটো উপলব্ধ



661 নাম : জৱেলুতদ্দিন আহমেদ পিতাৰ নাম: আব্দুল্লা ঘৰ নং : ৩৮৪ বয়স : 59 লিঙ্গ : পুৰুষ	CTH1509600 ফটো উপলব্ধ	S 662 নাম : মিনাৰা স্বামীৰ নাম: জুবৈল ঘৰ নং : ৩৮৪ বয়স : 54 লিঙ্গ : মহিলা	CTH1509611 ফটো উপলব্ধ	663 নাম : মজিনা বেগম স্বামীৰ নাম: আতিকুৰ ৰহমান ঘৰ নং : ৩৮৪ বয়স : 39 লিঙ্গ : মহিলা	CTH1509622 ফটো উপলব্ধ
664 নাম : আছফুৰ ৰহমান পিতাৰ নাম: আতিকুৰ ৰহমান ঘৰ নং : 384 বয়স : 21 লিঙ্গ : পুৰুষ	NIU0033191 ফটো উপলব্ধ	665 নাম : আনোৱাৰা বেগম পিতাৰ নাম: চেয়দ ঘৰ নং : ৩৮৫ বয়স : 67 লিঙ্গ : মহিলা	CTH1509644 ফটো উপলব্ধ	666 নাম : আচমিনা স্বামীৰ নাম: চেয়দ ঘৰ নং : ৩৮৫ বয়স : 44 লিঙ্গ : মহিলা	CTH1509655 ফটো উপলব্ধ
667 নাম : বনু বেগম পিতাৰ নাম: চেয়দ ঘৰ নং : ৩৮৫ বয়স : 39 লিঙ্গ : পুৰুষ	CTH1509666 ফটো উপলব্ধ	668 নাম : আনজুল আলী পিতাৰ নাম: চফিকুল আলী ঘৰ নং : 385 বয়স : 26 লিঙ্গ : পুৰুষ	CTH0492124 ফটো উপলব্ধ	669 নাম : মিনজুল আলী পিতাৰ নাম: চফিকুল আলি ঘৰ নং : 385 বয়স : 25 লিঙ্গ : পুৰুষ	CTH0528638 ফটো উপলব্ধ
E 670 নাম : নেকজান পিতাৰ নাম: নজিব ঘৰ নং : ৩৮৬ বয়স : 72 লিঙ্গ : মহিলা	CTH1509688 ফটো উপলব্ধ	# 671 নাম : মকিবুৰ ৰহমান পিতাৰ নাম: নজিব আলী ঘৰ নং : ৩৮৬ বয়স : 51 লিঙ্গ : পুৰুষ	CTH1509699 ফটো উপলব্ধ	672 নাম : ৰাজিয়া বেগম স্বামীৰ নাম: মকিব ঘৰ নং : ৩৮৬ বয়স : 43 লিঙ্গ : মহিলা	CTH1509702 ফটো উপলব্ধ
673 নাম : চিদ্দিক পিতাৰ নাম: মঃ নজিব আলি ঘৰ নং : ৩৮৬ বয়স : 37 লিঙ্গ : পুৰুষ	CTH1509713 ফটো উপলব্ধ	674 নাম : মঃ ৰাইহান উদ্দিন পিতাৰ নাম: মঃ মকিবুৰ ৰহমান ঘৰ নং : 386 বয়স : 24 লিঙ্গ : পুৰুষ	CTH0533711 ফটো উপলব্ধ	675 নাম : মাফবুহা বেগম পিতাৰ নাম: মকিবুৰ ৰহমান ঘৰ নং : 386 বয়স : 22 লিঙ্গ : মহিলা	NIU0002790 ফটো উপলব্ধ
676 নাম : ছাহজাহান আলী স্বামীৰ নাম: নজিব আলী ঘৰ নং : ৩৮৭ বয়স : 52 লিঙ্গ : মহিলা	CTH1509735 ফটো উপলব্ধ	677 নাম : জোৱাহিদা বেগম স্বামীৰ নাম: ছাহজাহান আলী ঘৰ নং : ৩৮৭ বয়স : 41 লিঙ্গ : মহিলা	CTH1509746 ফটো উপলব্ধ	678 নাম : চাহনাজ চুলতানা পিতাৰ নাম: ছাহজাহান আলী ঘৰ নং : ৩৮৭ বয়স : 27 লিঙ্গ : মহিলা	CTH0428516 ফটো উপলব্ধ
679 নাম : উমে ছালমা পিতাৰ নাম: ছাহজাহান আলী ঘৰ নং : ৩৮৭ বয়স : 26 লিঙ্গ : মহিলা	CTH0428508 ফটো উপলব্ধ	680 নাম : ফাৰিছা বেগম পিতাৰ নাম: ছাহজাহান আলী ঘৰ নং : 387 বয়স : 24 লিঙ্গ : মহিলা	CTH0613406 ফটো উপলব্ধ	681 নাম : চৰিফা স্বামীৰ নাম: চফিকুল ঘৰ নং : ৩৮৮ বয়স : 52 লিঙ্গ : মহিলা	CTH1509768 ফটো উপলব্ধ
# 682 নাম : আমিৰ হুছেইন পিতাৰ নাম: উহাব আলী ঘৰ নং : ৩৮৮ বয়স : 49 লিঙ্গ : পুৰুষ	CTH1509779 ফটো উপলব্ধ	683 নাম : আৰিফা বেগম স্বামীৰ নাম: আমিৰ হুছেইন ঘৰ নং : ৩৮৮ বয়স : 41 লিঙ্গ : মহিলা	CTH1509791 ফটো উপলব্ধ	684 নাম : ওৱাহিদা বেগম পিতাৰ নাম: চফিকুল ঘৰ নং : ৩৮৮ বয়স : 37 লিঙ্গ : পুৰুষ	CTH1509780 ফটো উপলব্ধ
685 নাম : মাহমুদা বেগম পিতাৰ নাম: চফিকুল - ঘৰ নং : ৩৮৮ বয়স : 32 লিঙ্গ : মহিলা	CTH0187021 ফটো উপলব্ধ	686 নাম : মজিদা স্বামীৰ নাম: ৰেচমত ঘৰ নং : ৩৮৯ বয়স : 67 লিঙ্গ : মহিলা	CTH1509815 ফটো উপলব্ধ	S 687 নাম : ৰবিনা পিতাৰ নাম: ৰেচমত ঘৰ নং : ৩৮৯ বয়স : 45 লিঙ্গ : মহিলা	CTH1509826 ফটো উপলব্ধ
688 নাম : খুৰচিদ আলম খান পিতাৰ নাম: ৰেচমত আলী ঘৰ নং : ৩৮৯ বয়স : 45 লিঙ্গ : পুৰুষ	CTH1509837 ফটো উপলব্ধ	689 নাম : চবিনা বেগম স্বামীৰ নাম: খুৰচিদ আলম খান ঘৰ নং : 389 বয়স : 41 লিঙ্গ : মহিলা	CTH5037605 ফটো উপলব্ধ	690 নাম : ৰকিউল পিতাৰ নাম: ৰেচমত ঘৰ নং : ৩৮৯ বয়স : 39 লিঙ্গ : পুৰুষ	CTH1509848 ফটো উপলব্ধ



691 নাম : ৰেকিবুদ্দিন আহমেদ পিতাৰ নাম: মহম্মদ বেছমত আলী ঘৰ নং : ৩৮৯ বয়স : 39 লিঙ্গ : পুৰুষ	CTH1509859 ফটো উপলব্ধ	692 নাম : ৰিফৰজ হুছেইন পিতাৰ নাম: ৰেচমত আলী ঘৰ নং : ৩৮৯ বয়স : 38 লিঙ্গ : পুৰুষ	CTH1509871 ফটো উপলব্ধ	# 693 নাম : ময়ৰম বেগম স্বামীৰ নাম: ৰকিউল হক ঘৰ নং : ৩৮৯ বয়স : 38 লিঙ্গ : মহিলা	CTH0254227 ফটো উপলব্ধ
694 নাম : বিভূতি বেগম স্বামীৰ নাম: মজিবুদ্দিন ঘৰ নং : ৩৯০ বয়স : 66 লিঙ্গ : মহিলা	CTH1509882 ফটো উপলব্ধ	695 নাম : জেমছ আলম খান পিতাৰ নাম: মজিবুদ্দিন আহমেদ ঘৰ নং : ৩৯০ বয়স : 45 লিঙ্গ : পুৰুষ	CTH1509893 ফটো উপলব্ধ	696 নাম : ইমৰান আলম পিতাৰ নাম: মজিবুদ্দিন ঘৰ নং : ৩৯০ বয়স : 37 লিঙ্গ : পুৰুষ	CTH1509906 ফটো উপলব্ধ
697 নাম : ৰীমা বেগম স্বামীৰ নাম: ইমৰান আলম ঘৰ নং : ৩৯০ বয়স : 26 লিঙ্গ : মহিলা	CTH0421735 ফটো উপলব্ধ	698 নাম : ফাইজুল হক পিতাৰ নাম: ইচলাম ঘৰ নং : ৩৯১ বয়স : 55 লিঙ্গ : পুৰুষ	CTH1509917 ফটো উপলব্ধ	699 নাম : ফিৰজা বেগম স্বামীৰ নাম: ফাইজুল ঘৰ নং : ৩৯১ বয়স : 51 লিঙ্গ : মহিলা	CTH1509928 ফটো উপলব্ধ
700 নাম : ৰুফিয়া বেগম স্বামীৰ নাম: ফাইজুল ঘৰ নং : ৩৯১ বয়স : 43 লিঙ্গ : মহিলা	CTH1509939 ফটো উপলব্ধ	701 নাম : ফৰিদা বেগম পিতাৰ নাম: ফয়জুল হক ঘৰ নং : ৩৯১ বয়স : 41 লিঙ্গ : মহিলা	CTH0186650 ফটো উপলব্ধ	702 নাম : আকবৰ আলী পিতাৰ নাম: ইমাম আলী ঘৰ নং : ৩৯২ বয়স : 61 লিঙ্গ : পুৰুষ	CTH1509940 ফটো উপলব্ধ
703 নাম : ইৰফান আলী পিতাৰ নাম: ইমাম আলী ঘৰ নং : ৩৯২ বয়স : 59 লিঙ্গ : পুৰুষ	CTH1509951 ফটো উপলব্ধ	704 নাম : নাজিৰা স্বামীৰ নাম: আক্ষৰ ঘৰ নং : ৩৯২ বয়স : 56 লিঙ্গ : মহিলা	CTH1509984 ফটো উপলব্ধ	705 নাম : মুকলেছ আলী পিতাৰ নাম: ইমাম আলী ঘৰ নং : ৩৯২ বয়স : 56 লিঙ্গ : পুৰুষ	CTH0095828 ফটো উপলব্ধ
#2 706 নাম : ৰেজিনা বেগম পিতাৰ নাম: ইমাম আলী ঘৰ নং : ৩৯২ বয়স : 53 লিঙ্গ : মহিলা	CTH1509995 ফটো উপলব্ধ	707 নাম : জোন্নাৰা বেগম স্বামীৰ নাম: ইফান আলী ঘৰ নং : 392 বয়স : 50 লিঙ্গ : মহিলা	CTH0528802 ফটো উপলব্ধ	708 নাম : বাবামনি আলী মাতৃৰ নাম: ৰেজিনা বেগম ঘৰ নং : ৩৯২ বয়স : 42 লিঙ্গ : পুৰুষ	CTH0095836 ফটো উপলব্ধ
E 709 নাম : হাফিজুদ্দিন পিতাৰ নাম: আহমেদ ঘৰ নং : ৩৯২ বয়স : 39 লিঙ্গ : পুৰুষ	CTH1509973 ফটো উপলব্ধ	710 নাম : মনজা বেগম স্বামীৰ নাম: মুকলেছ আলী ঘৰ নং : 392 বয়স : 33 লিঙ্গ : মহিলা	CTH2374502 ফটো উপলব্ধ	#2 711 নাম : ৰেহেনা বেগম স্বামীৰ নাম: বাবামনি আলী ঘৰ নং : ৩৯২ বয়স : 30 লিঙ্গ : মহিলা	CTH0248831 ফটো উপলব্ধ
712 নাম : ইমৰাণ হুছেইন পিতাৰ নাম: মৃত আবুবক্কৰ চিদ্দিক ঘৰ নং : ৩৯৩ বয়স : 47 লিঙ্গ : পুৰুষ	CTH1510016 ফটো উপলব্ধ	713 নাম : ৰেহেনা পিতাৰ নাম: আবুবক্কৰ ঘৰ নং : ৩৯৩ বয়স : 45 লিঙ্গ : পুৰুষ	CTH1510038 ফটো উপলব্ধ	714 নাম : ৰেজবিন চুলতানা স্বামীৰ নাম: ইমৰান হুছেইন ঘৰ নং : ৩৯৩ বয়স : 38 লিঙ্গ : মহিলা	CTH1510049 ফটো উপলব্ধ
715 নাম : এলিজা বেগম স্বামীৰ নাম: আহমেদ আলি ঘৰ নং : ৩৯৪ বয়স : 66 লিঙ্গ : মহিলা	CTH1510050 ফটো উপলব্ধ	S 716 নাম : হাচনা পিতাৰ নাম: আহমেদ আলী ঘৰ নং : ৩৯৪ বয়স : 52 লিঙ্গ : মহিলা	CTH1510061 ফটো উপলব্ধ	717 নাম : ৰাতুল আলী পিতাৰ নাম: আহমেদ আলী ঘৰ নং : ৩৯৪ বয়স : 51 লিঙ্গ : পুৰুষ	CTH1510083 ফটো উপলব্ধ
718 নাম : আবেদ হুছেইন পিতাৰ নাম: আহমেদ আলি ঘৰ নং : ৩৯৪ বয়স : 50 লিঙ্গ : পুৰুষ	CTH1510107 ফটো উপলব্ধ	719 নাম : হুছনা বেগম পিতাৰ নাম: আহমেদ আলী ঘৰ নং : ৩৯৪ বয়স : 50 লিঙ্গ : মহিলা	CTH1510072 ফটো উপলব্ধ	720 নাম : মনিৰুন নেছা স্বামীৰ নাম: ৰাতুল আলী ঘৰ নং : ৩৯৪ বয়স : 41 লিঙ্গ : মহিলা	CTH1510094 ফটো উপলব্ধ



721 নাম : গুলেনা বেগম স্বামীৰ নাম: হাফিজুদ্দিন ঘৰ নং : ৩৯৫ বয়স : 74 লিঙ্গ : মহিলা	CTH1510129 ফটো উপলব্ধ	722 নাম : বিয়াজুদ্দিন আহমেদ পিতাৰ নাম: হাফিজুদ্দিন ঘৰ নং : ৩৯৫ বয়স : 49 লিঙ্গ : পুৰুষ	CTH1510130 ফটো উপলব্ধ	723 নাম : ৰাজ আলী পিতাৰ নাম: হাফিজুদ্দিন আহমেদ ঘৰ নং : ৩৯৫ বয়স : 48 লিঙ্গ : পুৰুষ	CTH1510152 ফটো উপলব্ধ
724 নাম : নেকিবুদ্দিন আহমেদ(বগলী) পিতাৰ নাম: হাফিজুদ্দিন ঘৰ নং : ৩৯৫ বয়স : 47 লিঙ্গ : পুৰুষ	CTH1510141 ফটো উপলব্ধ	725 নাম : আয়েচা চিদ্দিকা স্বামীৰ নাম: মফিজুদ্দিন আহমেদ ঘৰ নং : ৩৯৫ বয়স : 39 লিঙ্গ : মহিলা	CTH1510174 ফটো উপলব্ধ	726 নাম : গুলেজান বেগম স্বামীৰ নাম: বিয়াজুদ্দিন আহমেদ ঘৰ নং : ৩৯৫ বয়স : 38 লিঙ্গ : মহিলা	CTH0254789 ফটো উপলব্ধ
# 727 নাম : মঞ্জুৰা বেগম পিতাৰ নাম: হাচিমতুদ্দিন ঘৰ নং : ৩৯৬ বয়স : 53 লিঙ্গ : মহিলা	CTH1510265 ফটো উপলব্ধ	728 নাম : আ: নূৰ পিতাৰ নাম: হচিমতুদ্দিন ঘৰ নং : ৩৯৬ বয়স : 48 লিঙ্গ : পুৰুষ	CTH1510232 ফটো উপলব্ধ	729 নাম : ফিরোজ খান পিতাৰ নাম: হাচিমতুদ্দিন ঘৰ নং : 396 বয়স : 47 লিঙ্গ : পুৰুষ	CTH1509724 ফটো উপলব্ধ
730 নাম : গুলাপি বেগম স্বামীৰ নাম: ছবিৰউদ্দিন আহমেদ ঘৰ নং : ৩৯৬ বয়স : 46 লিঙ্গ : মহিলা	CTH1510209 ফটো উপলব্ধ	731 নাম : আ: বাৰেক পিতাৰ নাম: হচিমত ঘৰ নং : ৩৯৬ বয়স : 44 লিঙ্গ : পুৰুষ	CTH1510254 ফটো উপলব্ধ	732 নাম : চুনামনি বেগম স্বামীৰ নাম: ফিৰুজ খান ঘৰ নং : ৩৯৬ বয়স : 35 লিঙ্গ : মহিলা	CTH2218055 ফটো উপলব্ধ
733 নাম : ছামিম আহমেদ পিতাৰ নাম: ছবিৰউদ্দিন আহমেদ ঘৰ নং : ৩৯৬ বয়স : 32 লিঙ্গ : পুৰুষ	CTH2146910 ফটো উপলব্ধ	734 নাম : নাজমিন বেগম স্বামীৰ নাম: ছামিম আহমেদ ঘৰ নং : 396 বয়স : 26 লিঙ্গ : মহিলা	CTH0533323 ফটো উপলব্ধ	735 নাম : চাইফুল ইছলাম পিতাৰ নাম: ছবিৰউদ্দিন আহমেদ ঘৰ নং : 396 বয়স : 25 লিঙ্গ : পুৰুষ	CTH2272698 ফটো উপলব্ধ
736 নাম : চাহিদুল আলী পিতাৰ নাম: ছবিৰউদ্দিন আহমেদ ঘৰ নং : 396 বয়স : 23 লিঙ্গ : পুৰুষ	CTH2272680 ফটো উপলব্ধ	737 নাম : ৰমেশা বেগম পিতাৰ নাম: ৰামিজুদ্দিন আহমেদ ঘৰ নং : ৩৯৭ বয়স : 52 লিঙ্গ : মহিলা	CTH1510301 ফটো উপলব্ধ	#2 738 নাম : হাছিনা বেগম পিতাৰ নাম: ৰামিজতুদ্দিন ঘৰ নং : ৩৯৭ বয়স : 48 লিঙ্গ : মহিলা	CTH1510312 ফটো উপলব্ধ
739 নাম : চৈয়দ মোবারক আলী পিতাৰ নাম: চৈয়দ নূৰ চাহ ঘৰ নং : ৩৯৮ বয়স : 79 লিঙ্গ : পুৰুষ	CTH1510334 ফটো উপলব্ধ	740 নাম : চখিনা আহমেদ স্বামীৰ নাম: চৈয়দ মোবারক আলী ঘৰ নং : ৩৯৮ বয়স : 64 লিঙ্গ : মহিলা	CTH1510345 ফটো উপলব্ধ	741 নাম : চৈয়দ মোবাজিন আলী পিতাৰ নাম: চৈয়দ মোবারক আলী ঘৰ নং : ৩৯৮ বয়স : 45 লিঙ্গ : পুৰুষ	CTH1510356 ফটো উপলব্ধ
742 নাম : চৈয়দা তাজমিন চুলতানা পিতাৰ নাম: চৈয়দ মোবারক আলী ঘৰ নং : ৩৯৮ বয়স : 37 লিঙ্গ : পুৰুষ	CTH1510367 ফটো উপলব্ধ	743 নাম : চায়েদ চাকিল আহমেদ পিতাৰ নাম: মোবারক আলী ঘৰ নং : ৩৯৮ বয়স : 36 লিঙ্গ : পুৰুষ	CTH2146896 ফটো উপলব্ধ	744 নাম : চালমা চুলতানা পিতাৰ নাম: ৰীতুল আলী ঘৰ নং : 398 বয়স : 26 লিঙ্গ : মহিলা	CTH0526848 ফটো উপলব্ধ
745 নাম : ৰাবিয়া খাতুন স্বামীৰ নাম: চৈয়দ আব্দুল হাই ঘৰ নং : ৩৯৯ বয়স : 66 লিঙ্গ : মহিলা	CTH1510378 ফটো উপলব্ধ	746 নাম : চৈয়দা আৰজিনা বেগম পিতাৰ নাম: চৈয়দ আব্দুল হাই ঘৰ নং : ৩৯৯ বয়স : 39 লিঙ্গ : পুৰুষ	CTH1510389 ফটো উপলব্ধ	747 নাম : জয় চেখ পিতাৰ নাম: ইচামুদ্দিন ঘৰ নং : ৪০০ বয়স : 64 লিঙ্গ : পুৰুষ	CTH1510403 ফটো উপলব্ধ
748 নাম : ছাহেৰা বেগম স্বামীৰ নাম: জয়মীল ঘৰ নং : ৪০০ বয়স : 54 লিঙ্গ : মহিলা	CTH1510414 ফটো উপলব্ধ	749 নাম : নাচিৰ আলী পিতাৰ নাম: জয়মীল হক ঘৰ নং : ৪০০ বয়স : 43 লিঙ্গ : পুৰুষ	CTH1510425 ফটো উপলব্ধ	750 নাম : মিনাৰা বেগম স্বামীৰ নাম: নাচিৰ আলী ঘৰ নং : ৪০০ বয়স : 31 লিঙ্গ : মহিলা	CTH0184093 ফটো উপলব্ধ



751 নাম : কুলচুম বেগম স্বামীৰ নাম: তাহেৰ উদ্দিন আহমেদ ঘৰ নং : 401 বয়স : 41 লিঙ্গ : মহিলা	GGY0194746 ফটো উপলব্ধ	752 নাম : নেজাৰ পিতাৰ নাম: ইফান ঘৰ নং : 801 বয়স : 39 লিঙ্গ : পুৰুষ	CTH1510447 ফটো উপলব্ধ	753 নাম : নেকিবুদ্দিন আহমেদ পিতাৰ নাম: ইফান ঘৰ নং : 801 বয়স : 39 লিঙ্গ : পুৰুষ	CTH1510458 ফটো উপলব্ধ
754 নাম : নাইমুত্দ্দিন আহমেদ পিতাৰ নাম: ইৰফান আলী ঘৰ নং : 802 বয়স : 33 লিঙ্গ : পুৰুষ	CTH0098319 ফটো উপলব্ধ	755 নাম : চাহমিজা বেগম স্বামীৰ নাম: নেকিবুদ্দিন আহমেদ ঘৰ নং : 802 বয়স : 33 লিঙ্গ : মহিলা	CTH0098327 ফটো উপলব্ধ	756 নাম : চুৰহাব আলী পিতাৰ নাম: চিৰাজ ঘৰ নং : 802 বয়স : 74 লিঙ্গ : পুৰুষ	CTH1510469 ফটো উপলব্ধ
757 নাম : হাজেৰা বেগম স্বামীৰ নাম: চুৰহাব আলী ঘৰ নং : 802 বয়স : 59 লিঙ্গ : মহিলা	CTH1510470 ফটো উপলব্ধ	758 নাম : মনোৱাৰা স্বামীৰ নাম: আতিকুৰ ৰহমান ঘৰ নং : 802 বয়স : 37 লিঙ্গ : মহিলা	CTH1510481 ফটো উপলব্ধ	759 নাম : মহিদুল আলী পিতাৰ নাম: সুৰহাব আলী ঘৰ নং : 802 বয়স : 31 লিঙ্গ : পুৰুষ	CTH2218113 ফটো উপলব্ধ
760 নাম : মহমুদা বেগম স্বামীৰ নাম: মুস্তাফিজুৰ ৰহমান ঘৰ নং : 802 বয়স : 31 লিঙ্গ : মহিলা	CTH2218044 ফটো উপলব্ধ	761 নাম : চাহিদ আলী পিতাৰ নাম: সুৰহাব আলী ঘৰ নং : 802 বয়স : 30 লিঙ্গ : পুৰুষ	CTH2218135 ফটো উপলব্ধ	762 নাম : মৰমী বেগম পিতাৰ নাম: কাদিৰ আলী ঘৰ নং : 803 বয়স : 34 লিঙ্গ : মহিলা	CTH0183954 ফটো উপলব্ধ
763 নাম : চান্দাম আলী পিতাৰ নাম: কাদিৰ আলী ঘৰ নং : 403 বয়স : 30 লিঙ্গ : পুৰুষ	CTH0592527 ফটো উপলব্ধ	764 নাম : গুলেজান বেগম স্বামীৰ নাম: আজিজুল হক ঘৰ নং : 404 বয়স : 41 লিঙ্গ : মহিলা	CTH0489286 ফটো উপলব্ধ	765 নাম : আজিজুল হক পিতাৰ নাম: আছকৰ আলী ঘৰ নং : 404 বয়স : 41 লিঙ্গ : পুৰুষ	CTH0483388 ফটো উপলব্ধ
766 নাম : মজিবৰ আলী পিতাৰ নাম: আক্ষৰ আলী ঘৰ নং : 404 বয়স : 35 লিঙ্গ : পুৰুষ	CTH2272953 ফটো উপলব্ধ	767 নাম : ফজৰ আলী পিতাৰ নাম: আক্ষৰ আলী ঘৰ নং : 808 বয়স : 34 লিঙ্গ : পুৰুষ	CTH2218102 ফটো উপলব্ধ	768 নাম : নাজিমা বেগম স্বামীৰ নাম: ফজৰ আলী ঘৰ নং : 808 বয়স : 33 লিঙ্গ : মহিলা	CTH0098376 ফটো উপলব্ধ
769 নাম : ইজাজুল হক পিতাৰ নাম: আক্ষৰ আলী ঘৰ নং : 808 বয়স : 31 লিঙ্গ : পুৰুষ	CTH2218124 ফটো উপলব্ধ	770 নাম : আবিদা বেগম স্বামীৰ নাম: মজিবৰ আলী ঘৰ নং : 808 বয়স : 31 লিঙ্গ : মহিলা	CTH0188904 ফটো উপলব্ধ	771 নাম : হাফেজা স্বামীৰ নাম: নজৰ আলী ঘৰ নং : 805 বয়স : 76 লিঙ্গ : মহিলা	CTH1510550 ফটো উপলব্ধ
772 নাম : মলিনা পিতাৰ নাম: নজৰ আলী ঘৰ নং : 805 বয়স : 47 লিঙ্গ : পুৰুষ	CTH1510583 ফটো উপলব্ধ	E 773 নাম : এলিনা পিতাৰ নাম: নজৰ আলী ঘৰ নং : 805 বয়স : 45 লিঙ্গ : পুৰুষ	CTH1510572 ফটো উপলব্ধ	774 নাম : হিফজুৰ ৰহমান পিতাৰ নাম: নজৰ আলী ঘৰ নং : 805 বয়স : 39 লিঙ্গ : পুৰুষ	CTH1510594 ফটো উপলব্ধ
775 নাম : হজৰত আলী পিতাৰ নাম: নজৰ আলী ঘৰ নং : 805 বয়স : 38 লিঙ্গ : পুৰুষ	CTH0191353 ফটো উপলব্ধ	776 নাম : প্ৰিয়াৰা বেগম মাতৃৰ নাম: হিফজুৰ ৰহমান ঘৰ নং : 805 বয়স : 33 লিঙ্গ : মহিলা	CTH0098517 ফটো উপলব্ধ	777 নাম : হালিমা বেগম স্বামীৰ নাম: হজৰত আলী ঘৰ নং : 405 বয়স : 29 লিঙ্গ : মহিলা	CTH0483164 ফটো উপলব্ধ
778 নাম : বিবিজান বেগম স্বামীৰ নাম: লোকমান আলী ঘৰ নং : 806 বয়স : 58 লিঙ্গ : মহিলা	CTH1510618 ফটো উপলব্ধ	779 নাম : উচমান আলী পিতাৰ নাম: লোকমান আলী ঘৰ নং : 806 বয়স : 37 লিঙ্গ : পুৰুষ	CTH1510629 ফটো উপলব্ধ	780 নাম : ছাজিদা চুলতানা পিতাৰ নাম: লোকমান আলী ঘৰ নং : 806 বয়স : 29 লিঙ্গ : মহিলা	CTH0180802 ফটো উপলব্ধ



781 নাম : ইবু হুছেইন পিতাৰ নাম: আলিছা সেখ ঘৰ নং : 809 বয়স : 64 লিঙ্গ : পুৰুষ	CTH1510685 ফটো উপলব্ধ	782 নাম : অজফা খাতুন স্বামীৰ নাম: ইবু হুছেইন ঘৰ নং : 407 বয়স : 42 লিঙ্গ : মহিলা	CTH0611467 ফটো উপলব্ধ	783 নাম : চাজিদ খান পিতাৰ নাম: ইবু হুছেইন ঘৰ নং : 809 বয়স : 30 লিঙ্গ : পুৰুষ	CTH0256586 ফটো উপলব্ধ
784 নাম : আয়েছা পিতাৰ নাম: নবিজ আলী ঘৰ নং : 809 বয়স : 54 লিঙ্গ : মহিলা	CTH1510721 ফটো উপলব্ধ	785 নাম : চাহাদত আলী পিতাৰ নাম: বহমান আলী ঘৰ নং : 809 বয়স : 40 লিঙ্গ : পুৰুষ	CTH1510732 ফটো উপলব্ধ	# 786 নাম : কুদজ আলী পিতাৰ নাম: আৰমন আলী ঘৰ নং : 810 বয়স : 51 লিঙ্গ : পুৰুষ	CTH0183152 ফটো উপলব্ধ
787 নাম : মহম্মাদ মচৰফ আলি পিতাৰ নাম: চফি.ৱট দিন ঘৰ নং : 810 বয়স : 51 লিঙ্গ : পুৰুষ	CTH1510743 ফটো উপলব্ধ	788 নাম : মার্জিনা বেগম স্বামীৰ নাম: মচৰফ ঘৰ নং : 810 বয়স : 48 লিঙ্গ : মহিলা	CTH1510754 ফটো উপলব্ধ	789 নাম : জয়মিল হক পিতাৰ নাম: আফাজউদ্দিন ঘৰ নং : 810 বয়স : 37 লিঙ্গ : পুৰুষ	CTH1510765 ফটো উপলব্ধ
790 নাম : জিয়াউল হক পিতাৰ নাম: আফজত উদ্দিন ঘৰ নং : 810 বয়স : 35 লিঙ্গ : পুৰুষ	CTH0183400 ফটো উপলব্ধ	# 791 নাম : চালেমা বেগম স্বামীৰ নাম: কুদুচ আলী ঘৰ নং : 810 বয়স : 34 লিঙ্গ : মহিলা	CTH0192534 ফটো উপলব্ধ	792 নাম : আমিনা বেগম স্বামীৰ নাম: জয়মিল হক ঘৰ নং : 410 বয়স : 33 লিঙ্গ : মহিলা	CTH0479667 ফটো উপলব্ধ
793 নাম : জেলিনা বেগম স্বামীৰ নাম: জিয়াউল হক ঘৰ নং : 410 বয়স : 27 লিঙ্গ : মহিলা	CTH2293405 ফটো উপলব্ধ	794 নাম : বমজান আলী পিতাৰ নাম: কুদুচ আলী ঘৰ নং : 410 বয়স : 27 লিঙ্গ : পুৰুষ	CTH0482091 ফটো উপলব্ধ	# 795 নাম : চাবিনা খাতুন স্বামীৰ নাম: মচৰফ আলি ঘৰ নং : 410 বয়স : 28 লিঙ্গ : মহিলা	CTH0498071 ফটো উপলব্ধ
796 নাম : চাহিদৰ বহমান পিতাৰ নাম: কুদুচ আলী ঘৰ নং : 410 বয়স : 25 লিঙ্গ : পুৰুষ	CTH2250488 ফটো উপলব্ধ	797 নাম : চালামতদ্দিন পিতাৰ নাম: কুদুচ আলী ঘৰ নং : 410 বয়স : 23 লিঙ্গ : পুৰুষ	NIU0144808 ফটো উপলব্ধ	798 নাম : মাহমদুল হাচেন পিতাৰ নাম: মুশাফ. আলী ঘৰ নং : 410 বয়স : 22 লিঙ্গ : পুৰুষ	CTH2272938 ফটো উপলব্ধ
799 নাম : আকিলা বেগম স্বামীৰ নাম: খলিলুৰ বহমান ঘৰ নং : 812 বয়স : 79 লিঙ্গ : মহিলা	CTH1510776 ফটো উপলব্ধ	800 নাম : হেকিম স্বামীৰ নাম: খলিলুৰ ঘৰ নং : 812 বয়স : 54 লিঙ্গ : মহিলা	CTH1510787 ফটো উপলব্ধ	801 নাম : বুলবুলি বেগম স্বামীৰ নাম: হেকিম ঘৰ নং : 812 বয়স : 44 লিঙ্গ : মহিলা	CTH1510798 ফটো উপলব্ধ
802 নাম : বেহেনা পিতাৰ নাম: খলিলুৰ বহমান ঘৰ নং : 812 বয়স : 42 লিঙ্গ : পুৰুষ	CTH1510801 ফটো উপলব্ধ	803 নাম : ইবাদুৰ বহমান পিতাৰ নাম: হেকিম আলী ঘৰ নং : 812 বয়স : 25 লিঙ্গ : পুৰুষ	CTH0428532 ফটো উপলব্ধ	S 804 নাম : বাবুল দে পিতাৰ নাম: নিৰঞ্জন দে ঘৰ নং : 812 বয়স : 61 লিঙ্গ : পুৰুষ	CTH1510823 ফটো উপলব্ধ
D 805 নাম : তপন পিতাৰ নাম: অৰুন ঘৰ নং : 813 বয়স : 56 লিঙ্গ : পুৰুষ	CTH1510812 ফটো উপলব্ধ	806 নাম : খাদিমুল ইছলাম পিতাৰ নাম: আব্দুল হক ঘৰ নং : 446 বয়স : 31 লিঙ্গ : পুৰুষ	CTH0602821 ফটো উপলব্ধ	807 নাম : পাৰবিন নেছা স্বামীৰ নাম: খাদিমুল ইছলাম ঘৰ নং : 446 বয়স : 26 লিঙ্গ : মহিলা	CTH2293520 ফটো উপলব্ধ
808 নাম : ৰুমা বেগম পিতাৰ নাম: মলিক উদ্দিন চৌধুৰী ঘৰ নং : হাউচ নং 15 বয়স : 26 লিঙ্গ : মহিলা	MBS0536334 ফটো উপলব্ধ	# 809 নাম : ছাহিল আহমেদ পিতাৰ নাম: ফাৰুক আহমেদ ঘৰ নং : 241 বয়স : 23 লিঙ্গ : পুৰুষ	NIU0111146 ফটো উপলব্ধ		



<p>810 1 NIU0150292</p> <p>নাম : আছমিনা বেগম পিতাৰ নাম: আজমত আলী ঘৰ নং : 362 বয়স : 23 লিঙ্গ : মহিলা</p> <p>ফটো উপলব্ধ</p>	<p>811 1 NIU0150888</p> <p>নাম : মুচাদ্দিক আলী পিতাৰ নাম: মচৰফ আলী ঘৰ নং : 410 বয়স : 21 লিঙ্গ : পুৰুষ</p> <p>ফটো উপলব্ধ</p>	<p>812 1 NIU0151126</p> <p>নাম : আজিজুৰ বহমান পিতাৰ নাম: কুদ্দুছ আলী ঘৰ নং : 410 বয়স : 19 লিঙ্গ : পুৰুষ</p> <p>ফটো উপলব্ধ</p>
<p>813 1 NIU0151191</p> <p>নাম : অভিজিত মল্লিক পিতাৰ নাম: নাৰায়ন মল্লিক ঘৰ নং : 269 বয়স : 19 লিঙ্গ : পুৰুষ</p> <p>ফটো উপলব্ধ</p>	<p>814 1 NIU0151456</p> <p>নাম : বেবী বেগম স্বামীৰ নাম: আজিম আলী ঘৰ নং : 341 বয়স : 20 লিঙ্গ : মহিলা</p> <p>ফটো উপলব্ধ</p>	<p>815 1 NIU0151522</p> <p>নাম : মাহমুদা বেগম স্বামীৰ নাম: বাজীব আলী ঘৰ নং : 333 বয়স : 20 লিঙ্গ : মহিলা</p> <p>ফটো উপলব্ধ</p>
<p>816 1 NIU0152447</p> <p>নাম : চুমি বেগম পিতাৰ নাম: ৰঞ্জিত আলী ঘৰ নং : 364 বয়স : 20 লিঙ্গ : মহিলা</p> <p>ফটো উপলব্ধ</p>	<p>817 1 CTH0597070</p> <p>নাম : সৰশ্ৰী মায়ী পিতাৰ নাম: ভোগী মায়ী ঘৰ নং : 320 বয়স : 31 লিঙ্গ : মহিলা</p> <p>ফটো উপলব্ধ</p>	<p>818 1 NIU0154534</p> <p>নাম : আখতাৰা বেগম পিতাৰ নাম: আমিৰ হুছেইন ঘৰ নং : 388 বয়স : 19 লিঙ্গ : মহিলা</p> <p>ফটো উপলব্ধ</p>
<p>819 1 NIU0154625</p> <p>নাম : ইয়াছমিন বেগম পিতাৰ নাম: নেকবৰ আলী ঘৰ নং : 345 বয়স : 22 লিঙ্গ : মহিলা</p> <p>ফটো উপলব্ধ</p>	<p>#2 820 1 DDB2937204</p> <p>নাম : বীমা বহমান স্বামীৰ নাম: আকিদুৰ বহমান ঘৰ নং : 368 বয়স : 36 লিঙ্গ : মহিলা</p> <p>ফটো উপলব্ধ</p>	<p>821 1 NIU0178202</p> <p>নাম : ইমৰান আলী পিতাৰ নাম: চাহাবতদ্দিন ঘৰ নং : 337 বয়স : 20 লিঙ্গ : পুৰুষ</p> <p>ফটো উপলব্ধ</p>
<p>822 1 NIU0185876</p> <p>নাম : আঞ্জম আৰা হুছেইন পিতাৰ নাম: আনোৱাৰ হুছেইন ঘৰ নং : 298 জালুগ্ৰহিত বয়স : 39 লিঙ্গ : মহিলা</p> <p>ফটো উপলব্ধ</p>	<p>823 1 NIU0186429</p> <p>নাম : চাহাদত আলী পিতাৰ নাম: নেকবৰ আলী ঘৰ নং : 345 বয়স : 18 লিঙ্গ : পুৰুষ</p> <p>ফটো উপলব্ধ</p>	<p>824 1 NIU0189456</p> <p>নাম : ইফতিকুৰ হুছেইন পিতাৰ নাম: ইমৰান হুছেইন ঘৰ নং : 393 বয়স : 18 লিঙ্গ : পুৰুষ</p> <p>ফটো উপলব্ধ</p>



ভোটাৰৰ সাৰাংশ

A) ভোটাৰৰ সংখ্যা

	তালিকাৰ প্ৰকাৰ	তালিকাৰ চিনাক্তকৰণ	ভোটাৰৰ সংখ্যা							
			পুৰুষ	মহিলা	৩য় লিঙ্গ	মুঠ				
I	মূল তালিকা	মূল তালিকা	বিশেষ সংশোধন, 2026 চনৰ পূৰ্বৰ 2025 চনৰ মূল তালিকাৰ লগত থকা সংযোজন সমূহ একত্ৰিতকৰণ কৰা তালিকা।				415	394	0	809
II	যোগ তালিকা	পৰিপূৰক 1	বিশেষ সংক্ষিপ্ত সংশোধন, 2026				6	9	0	15
		পৰিপূৰক 2	অনবিচ্ছিন্ন সংশোধন 2026				0	0	0	0
			মুঠ				6	9	0	15
III	বিয়োজন তালিকা	পৰিপূৰক 1	বিশেষ সংক্ষিপ্ত সংশোধন, 2026				17	33	0	50
		পৰিপূৰক 2	অনবিচ্ছিন্ন সংশোধন 2026				2	1	0	3
			মুঠ				19	34	0	53
IV	লিংগ ক্ষেত্ৰত পৰিবৰ্তনৰ বাবে পাৰ্থক্য					0	0	0	0	
এই সংশোধনৰ পিছত ভোটাৰ তালিকাত ভোটাৰৰ মুঠ সংখ্যা (I+II-III+IV)						402	369	0	771	

B) শুধৰনীৰ সংখ্যা

তালিকাৰ প্ৰকাৰ	তালিকাৰ চিনাক্তকৰণ	শুধৰনীৰ সংখ্যা
পৰিপূৰক 1	বিশেষ সংক্ষিপ্ত সংশোধন, 2026	66
পৰিপূৰক 2	অনবিচ্ছিন্ন সংশোধন 2026	6
	মুঠ	72

নিৰ্বাচক পঞ্জীয়ন বিষয়াৰ স্বাক্ষৰ

E-মৃত, S-স্থানান্তৰিত/ বাসস্থান পৰিবৰ্তন, R-প্ৰতিলিপি, M-নিখোজ, Q-অযোগ্য