



ভোটাৰ তালিকা 2026 S03 অসম

বিধানসভা সমষ্টিৰ নম্বৰ, নাম আৰু সংৰক্ষণৰ স্থিতি : 54 - মৰিগাওঁ (সাধাৰণ)		খণ্ড নং : 180																			
এই বিধানসভা সমষ্টিত কোন সংসদীয় সমষ্টিৰ অন্তৰ্গত তাৰ নম্বৰ, নাম আৰু সংৰক্ষণ স্থিতি : 9 - নগাঁও (সাধাৰণ)																					
1. সংশোধনৰ বিৱৰণ																					
সংশোধনৰ বছৰ	2026	তালিকাৰ চিনাক্তকৰণ																			
ভিত্তি তাৰিখ	01-04-2026	বিশেষ সংশোধন, 2026 চনৰ পূৰ্বৰ 2025 চনৰ মূল তালিকাৰ লগত থকা সংযোজন সমূহ একত্ৰিতকৰণ কৰা তালিকা।																			
সংশোধনৰ প্ৰকাৰ	বিশেষ সংশোধন 2026																				
প্ৰকাশনৰ তাৰিখ	23-03-2026																				
2. খণ্ড আৰু ভোটগ্ৰহন কেন্দ্ৰৰ বিৱৰণ																					
খণ্ডৰ অন্তৰ্গত এলেকা সমূহৰ নম্বৰ আৰু নাম																					
1-দীঘলীআটি		<table style="width: 100%; border-collapse: collapse;"> <tr> <td style="width: 50%;">মূল চহৰ/গাওঁ</td> <td style="width: 50%;">: ভূৰাগাওঁ</td> </tr> <tr> <td>ৱাৰ্ড নং</td> <td>:</td> </tr> <tr> <td>ডাকঘৰ</td> <td>: ভূৰাগাওঁ (অংশ-২)</td> </tr> <tr> <td>পুলিচ থানা</td> <td>: ভূৰাগাওঁ</td> </tr> <tr> <td>ব্লক</td> <td>: লাহৰিঘাট (অংশ-২)</td> </tr> <tr> <td>ৰাজহ চক্ৰ</td> <td>: ভূৰাগাওঁ</td> </tr> <tr> <td>জিলা</td> <td>: মৰিগাওঁ</td> </tr> <tr> <td>পিনকোড</td> <td>: 782121</td> </tr> </table>				মূল চহৰ/গাওঁ	: ভূৰাগাওঁ	ৱাৰ্ড নং	:	ডাকঘৰ	: ভূৰাগাওঁ (অংশ-২)	পুলিচ থানা	: ভূৰাগাওঁ	ব্লক	: লাহৰিঘাট (অংশ-২)	ৰাজহ চক্ৰ	: ভূৰাগাওঁ	জিলা	: মৰিগাওঁ	পিনকোড	: 782121
মূল চহৰ/গাওঁ	: ভূৰাগাওঁ																				
ৱাৰ্ড নং	:																				
ডাকঘৰ	: ভূৰাগাওঁ (অংশ-২)																				
পুলিচ থানা	: ভূৰাগাওঁ																				
ব্লক	: লাহৰিঘাট (অংশ-২)																				
ৰাজহ চক্ৰ	: ভূৰাগাওঁ																				
জিলা	: মৰিগাওঁ																				
পিনকোড	: 782121																				
3. ভোটগ্ৰহন কেন্দ্ৰৰ বিৱৰণ																					
ভোটগ্ৰহন কেন্দ্ৰৰ নম্বৰ আৰু নাম :		ভোটগ্ৰহন কেন্দ্ৰৰ প্ৰকাৰ (পুৰুষ/মহিলা/সাধাৰণ)		সাধাৰণ																	
180 - ভূৰাগাওঁ ছোৱালী হাই স্কুল (মধ্য)		খণ্ডৰ অন্তৰ্গত সহায়ক ভোটগ্ৰহন কেন্দ্ৰৰ সংখ্যা :		0																	
ভোটগ্ৰহন কেন্দ্ৰৰ ঠিকনা :																					
ভূৰাগাওঁ ছোৱালী হাই স্কুল, ৰোম নং-৩, দীঘলীআটি																					
4. ভোটাৰৰ সংখ্যা																					
আৰম্ভনি ক্ৰমিক নং	শেষ ক্ৰমিক নং	মুঠ ভোটাৰ																			
		পুৰুষ	মহিলা	৩য় লিঙ্গ	মুঠ																
1	401	191	160	0	351																

নিৰ্বাচক পঞ্জীয়ন বিষয়াৰ স্বাক্ষৰ

Nazri Naksha

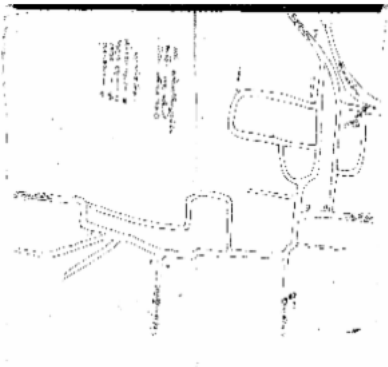

Google Map View



Polling Station Building Front View



ভোটগ্ৰহন কেন্দ্ৰৰ সন্মুখৰ দৃশ্য



Cad View

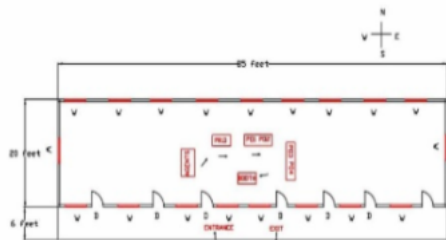

Key MAP View

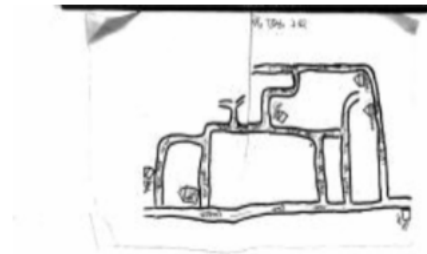



# 1 নাম : ছমিৰ আলী পিতাৰ নাম: লোকমান হেকিম ঘৰ নং : 99 বয়স : 27 লিঙ্গ : পুৰুষ	CNF0490847 ফটো উপলব্ধ	2 নাম : হানিফ আলী পিতাৰ নাম: ইয়াকুব আলী ঘৰ নং : ৮৬ বয়স : 53 লিঙ্গ : পুৰুষ	CNF0009802 ফটো উপলব্ধ	3 নাম : জিকিৰ হুছেইন পিতাৰ নাম: ইয়াকুব আলী ঘৰ নং : ৮৬ বয়স : 47 লিঙ্গ : পুৰুষ	CNF0009803 ফটো উপলব্ধ
4 নাম : ইন্দিৰা খাতুন স্বামীৰ নাম: হানিফ আলী ঘৰ নং : ৮৬ বয়স : 45 লিঙ্গ : মহিলা	CNF0009804 ফটো উপলব্ধ	5 নাম : মহিদা বেগম স্বামীৰ নাম: জিকিৰ হুছেইন ঘৰ নং : ৮৬ বয়স : 42 লিঙ্গ : মহিলা	CNF1738405 ফটো উপলব্ধ	6 নাম : আফিয়া বেওৱা পিতাৰ নাম: ইয়াকুব আলী ঘৰ নং : ৮৬ বয়স : 41 লিঙ্গ : মহিলা	CNF1742627 ফটো উপলব্ধ
7 নাম : ইনামুল হুছেইন পিতাৰ নাম: হানিফ আলী ঘৰ নং : ৮৬ বয়স : 23 লিঙ্গ : পুৰুষ	CNF1111962 ফটো উপলব্ধ	8 নাম : দিলদাৰ হুছেইন পিতাৰ নাম: ডিজিৰ আলী ঘৰ নং : ৮৬ বয়স : 23 লিঙ্গ : পুৰুষ	CNF1112127 ফটো উপলব্ধ	9 নাম : মালেক আলী পিতাৰ নাম: ফজৰ আলী ঘৰ নং : ৯০ বয়স : 55 লিঙ্গ : পুৰুষ	CNF0009811 ফটো উপলব্ধ
10 নাম : ৰাশিদুল হক পিতাৰ নাম: মালেক আলী ঘৰ নং : ৯০ বয়স : 24 লিঙ্গ : পুৰুষ	CNF1111913 ফটো উপলব্ধ	11 নাম : ছফৰ আলী পিতাৰ নাম: হাইতুল্লা ঘৰ নং : ৯১ বয়স : 62 লিঙ্গ : পুৰুষ	CNF0009813 ফটো উপলব্ধ	12 নাম : জহুৰা খাতুন স্বামীৰ নাম: ছফৰ আলী ঘৰ নং : ৯১ বয়স : 55 লিঙ্গ : মহিলা	CNF0009814 ফটো উপলব্ধ
13 নাম : জিয়াৰুল ইছলাম পিতাৰ নাম: ছফৰ আলী ঘৰ নং : ৯১ বয়স : 34 লিঙ্গ : পুৰুষ	CNF1742638 ফটো উপলব্ধ	14 নাম : এমৰাজুল হক পিতাৰ নাম: ছফৰ আলী ঘৰ নং : ৯১ বয়স : 30 লিঙ্গ : পুৰুষ	CNF0148999 ফটো উপলব্ধ	15 নাম : বানেছা খাতুন স্বামীৰ নাম: জিয়াৰুল ইছলাম ঘৰ নং : ৯১ বয়স : 27 লিঙ্গ : মহিলা	CNF0281451 ফটো উপলব্ধ
16 নাম : ফৰিদা বেগম স্বামীৰ নাম: এমৰাজুল হক ঘৰ নং : 91 বয়স : 21 লিঙ্গ : মহিলা	NIU0101386 ফটো উপলব্ধ	17 নাম : ছৰপত আলী পিতাৰ নাম: হাছেন আলী ঘৰ নং : ৯২ বয়স : 52 লিঙ্গ : পুৰুষ	CNF0009815 ফটো উপলব্ধ	18 নাম : গোলোছা বেগম স্বামীৰ নাম: ছৰপত আলী ঘৰ নং : ৯২ বয়স : 45 লিঙ্গ : মহিলা	CNF0009816 ফটো উপলব্ধ
19 নাম : গুলজাৰ আলী পিতাৰ নাম: ছৰপত আলী ঘৰ নং : ৯২ বয়স : 25 লিঙ্গ : পুৰুষ	CNF0485979 ফটো উপলব্ধ	20 নাম : দিলদাৰ হুছেইন পিতাৰ নাম: ছৰপত আলী ঘৰ নং : 92 বয়স : 22 লিঙ্গ : পুৰুষ	CNF1150978 ফটো উপলব্ধ	21 নাম : আব্দুল মতালেব পিতাৰ নাম: আব্দুল মজিত ঘৰ নং : ৯৫ বয়স : 64 লিঙ্গ : পুৰুষ	CNF0009818 ফটো উপলব্ধ
22 নাম : মিনাৰা বেগম স্বামীৰ নাম: আব্দুল মতালেব ঘৰ নং : ৯৫ বয়স : 58 লিঙ্গ : মহিলা	CNF1738585 ফটো উপলব্ধ	23 নাম : ইফতিকাৰ হুছেইন পিতাৰ নাম: আব্দুল মতালেব ঘৰ নং : ৯৫ বয়স : 39 লিঙ্গ : পুৰুষ	CNF1738596 ফটো উপলব্ধ	24 নাম : মেছেৰ আলী পিতাৰ নাম: আব্দুল মতালেব ঘৰ নং : ৯৫ বয়স : 36 লিঙ্গ : পুৰুষ	CNF0009819 ফটো উপলব্ধ
25 নাম : হাবুন ৰহিদ পিতাৰ নাম: আব্দুল মতালেব ঘৰ নং : ৯৫ বয়স : 34 লিঙ্গ : পুৰুষ	CNF0009820 ফটো উপলব্ধ	26 নাম : ফৰিদুল ইছলাম পিতাৰ নাম: আব্দুল মতালেব ঘৰ নং : ৯৫ বয়স : 32 লিঙ্গ : পুৰুষ	CNF1960492 ফটো উপলব্ধ	27 নাম : জেবিনা বেগম স্বামীৰ নাম: ফৰিদুল ইছলাম ঘৰ নং : ৯৫ বয়স : 31 লিঙ্গ : মহিলা	CNF0282194 ফটো উপলব্ধ
28 নাম : জিবন নেহাৰ স্বামীৰ নাম: মেছেৰ আলী ঘৰ নং : ৯৫ বয়স : 31 লিঙ্গ : মহিলা	CNF1960334 ফটো উপলব্ধ	29 নাম : বেজুৱানা খাতুন স্বামীৰ নাম: ইফতিকাৰ হুছেইন ঘৰ নং : ৯৫ বয়স : 30 লিঙ্গ : মহিলা	CNF1960516 ফটো উপলব্ধ	30 নাম : ৰিংকী চুলতানা স্বামীৰ নাম: হাবুন ৰহিদ ঘৰ নং : 95 বয়স : 29 লিঙ্গ : মহিলা	CNF4494951 ফটো উপলব্ধ



31 নাম : ফৰিদা বেগম পিতাৰ নাম: আব্দুল মতলেব ঘৰ নং : ৯৫ বয়স : ২৭ লিঙ্গ : মহিলা	CNF0311597 ফটো উপলব্ধ	32 নাম : জহুৰা খাতুন স্বামীৰ নাম: নূৰ মহম্মদ ঘৰ নং : ৯৭ বয়স : 55 লিঙ্গ : মহিলা	CNF1738687 ফটো উপলব্ধ	33 নাম : সহৰ উদ্দিন পিতাৰ নাম: নূৰ মহম্মদ ঘৰ নং : ৯৭ বয়স : 43 লিঙ্গ : মহিলা	CNF0009825 ফটো উপলব্ধ
34 নাম : জাহিদুল ইছলাম পিতাৰ নাম: মন্নাছ আলী ঘৰ নং : ৯৭ বয়স : 33 লিঙ্গ : পুৰুষ	CNF0009826 ফটো উপলব্ধ	35 নাম : বুল বুল নেহাৰ স্বামীৰ নাম: জাহিদুল ইছলাম ঘৰ নং : ৯৭ বয়স : 32 লিঙ্গ : মহিলা	CNF1960527 ফটো উপলব্ধ	36 নাম : আকতাৰা বেগম স্বামীৰ নাম: সহৰ উদ্দিন ঘৰ নং : ৯৭ বয়স : 28 লিঙ্গ : মহিলা	CNF0312645 ফটো উপলব্ধ
37 নাম : বশিদা বেগম স্বামীৰ নাম: লোকমান হেকিম ঘৰ নং : ৯৯ বয়স : 52 লিঙ্গ : মহিলা	CNF0009828 ফটো উপলব্ধ	38 নাম : কমলা বেগম স্বামীৰ নাম: কমৰ উদ্দিন ঘৰ নং : ৯৯ বয়স : 35 লিঙ্গ : মহিলা	CNF0281352 ফটো উপলব্ধ	39 নাম : কমৰ উদ্দিন পিতাৰ নাম: লোকমান হেকিম ঘৰ নং : ৯৯ বয়স : 31 লিঙ্গ : পুৰুষ	CNF1742398 ফটো উপলব্ধ
40 নাম : ইদ্রিছ আলী পিতাৰ নাম: আব্দুল খালেদ ঘৰ নং : ১০০ বয়স : 50 লিঙ্গ : পুৰুষ	CNF0009830 ফটো উপলব্ধ	41 নাম : মজিবন স্বামীৰ নাম: ইদ্রিছ আলী ঘৰ নং : ১০০ বয়স : 46 লিঙ্গ : মহিলা	CNF0009831 ফটো উপলব্ধ	42 নাম : আজিজুল হক পিতাৰ নাম: আব্দুল মলেক ঘৰ নং : ১০০ বয়স : 32 লিঙ্গ : পুৰুষ	CNF0281824 ফটো উপলব্ধ
43 নাম : ইজাজুল হক পিতাৰ নাম: আব্দুল মালেক ঘৰ নং : ১০০ বয়স : 25 লিঙ্গ : পুৰুষ	CNF0281832 ফটো উপলব্ধ	44 নাম : ইলিছমা বেগম পিতাৰ নাম: ইদ্রিছ আলী ঘৰ নং : 100 বয়স : 24 লিঙ্গ : মহিলা	NIU0088336 ফটো উপলব্ধ	45 নাম : বজিনা বেগম স্বামীৰ নাম: আজিজুল হক ঘৰ নং : 100 বয়স : 19 লিঙ্গ : মহিলা	NIU0104638 ফটো উপলব্ধ
46 নাম : মন্নাছ আলী পিতাৰ নাম: ইজ্জত আলী ঘৰ নং : ১০৩ বয়স : 60 লিঙ্গ : পুৰুষ	CNF0009834 ফটো উপলব্ধ	47 নাম : আব্দুল মতিন পিতাৰ নাম: ইজ্জত আলী ঘৰ নং : ১০৩ বয়স : 55 লিঙ্গ : পুৰুষ	CNF0009835 ফটো উপলব্ধ	48 নাম : জহুৰা খাতুন স্বামীৰ নাম: মন্নাছ আলী ঘৰ নং : ১০৩ বয়স : 52 লিঙ্গ : মহিলা	CNF0009836 ফটো উপলব্ধ
49 নাম : মুকগোল হুছেইন পিতাৰ নাম: ইজ্জত আলী ঘৰ নং : ১০৩ বয়স : 50 লিঙ্গ : পুৰুষ	CNF0009838 ফটো উপলব্ধ	50 নাম : ছাহিদা বেগম স্বামীৰ নাম: আব্দুল মতিন ঘৰ নং : ১০৩ বয়স : 50 লিঙ্গ : মহিলা	CNF1738814 ফটো উপলব্ধ	51 নাম : দুলাল হুছেইন পিতাৰ নাম: ইজ্জত আলী ঘৰ নং : ১০৩ বয়স : 47 লিঙ্গ : পুৰুষ	CNF0009839 ফটো উপলব্ধ
52 নাম : হাজেৰা খাতুন স্বামীৰ নাম: মুকগোল হুছেইন ঘৰ নং : ১০৩ বয়স : 45 লিঙ্গ : মহিলা	CNF0009840 ফটো উপলব্ধ	53 নাম : ফাতেমা খাতুন স্বামীৰ নাম: দুলাল হুছেইন ঘৰ নং : ১০৩ বয়স : 42 লিঙ্গ : মহিলা	CNF0009841 ফটো উপলব্ধ	54 নাম : বখমান আলী পিতাৰ নাম: ইজ্জত আলী ঘৰ নং : ১০৩ বয়স : 40 লিঙ্গ : পুৰুষ	CNF1738869 ফটো উপলব্ধ
55 নাম : মুৰ্শিদা খাতুন স্বামীৰ নাম: বখমান আলী ঘৰ নং : ১০৩ বয়স : 35 লিঙ্গ : মহিলা	CNF1742865 ফটো উপলব্ধ	56 নাম : আমিৰ হুছেইন পিতাৰ নাম: মন্নাছ আলী ঘৰ নং : ১০৩ বয়স : 30 লিঙ্গ : পুৰুষ	CNF1742898 ফটো উপলব্ধ	57 নাম : খুদেজা বেগম পিতাৰ নাম: আব্দুল মতিন ঘৰ নং : ১০৩ বয়স : 30 লিঙ্গ : মহিলা	CNF1122563 ফটো উপলব্ধ
58 নাম : মুকতাৰ হুছেইন পিতাৰ নাম: আব্দুল মতিন ঘৰ নং : ১০৩ বয়স : 28 লিঙ্গ : পুৰুষ	CNF0003566 ফটো উপলব্ধ	59 নাম : দিলদাৰ হুছেইন পিতাৰ নাম: দুলাল হুছেইন ঘৰ নং : 103 বয়স : 25 লিঙ্গ : পুৰুষ	CNF0548685 ফটো উপলব্ধ	60 নাম : মাফি যা বেগম পিতাৰ নাম: মন্নাছ আলী ঘৰ নং : 103 বয়স : 24 লিঙ্গ : মহিলা	CNF0548933 ফটো উপলব্ধ



61 নাম : ছাদাম হুছেইন পিতাৰ নাম: আব্দুল মতিন ঘৰ নং : 103 বয়স : 20 লিঙ্গ : পুৰুষ	NIU0016899 ফটো উপলব্ধ	62 নাম : জাকিৰ হুছেইন পিতাৰ নাম: মল্লাছ আলী ঘৰ নং : 103 বয়স : 20 লিঙ্গ : পুৰুষ	NIU0081638 ফটো উপলব্ধ	63 নাম : কেৰামত আলী পিতাৰ নাম: সুৰুজ আলী ঘৰ নং : 108 বয়স : 43 লিঙ্গ : পুৰুষ	CNF0009849 ফটো উপলব্ধ
64 নাম : তাৰাবান স্বামীৰ নাম: কেৰামত আলী ঘৰ নং : 108 বয়স : 40 লিঙ্গ : মহিলা	CNF1738949 ফটো উপলব্ধ	65 নাম : বাজু আলী পিতাৰ নাম: ইজ্জত আলী ঘৰ নং : 108 বয়স : 23 লিঙ্গ : পুৰুষ	CNF1122555 ফটো উপলব্ধ	66 নাম : জয়দৰ আলী পিতাৰ নাম: শুকুৰ মামুদ ঘৰ নং : 105 বয়স : 67 লিঙ্গ : পুৰুষ	CNF0009857 ফটো উপলব্ধ
67 নাম : ফিৰুজা খাতুন স্বামীৰ নাম: জয়দৰ আলী ঘৰ নং : 105 বয়স : 62 লিঙ্গ : মহিলা	CNF0009858 ফটো উপলব্ধ	68 নাম : তছলিমা খাতুন পিতাৰ নাম: জয়দৰ আলী ঘৰ নং : 105 বয়স : 29 লিঙ্গ : মহিলা	CNF0281741 ফটো উপলব্ধ	S 69 নাম : ফৰিদুল ইছলাম পিতাৰ নাম: জয়দৰ আলী ঘৰ নং : 105 বয়স : 29 লিঙ্গ : পুৰুষ	CNF0281642 ফটো উপলব্ধ
70 নাম : ছুলমান আলী পিতাৰ নাম: জয়দৰ আলী ঘৰ নং : 105 বয়স : 28 লিঙ্গ : পুৰুষ	CNF0281733 ফটো উপলব্ধ	71 নাম : ইছব আলী পিতাৰ নাম: জয়দৰ আলী ঘৰ নং : 105 বয়স : 20 লিঙ্গ : পুৰুষ	NIU0149294 ফটো উপলব্ধ	72 নাম : মুনতাজ আলী পিতাৰ নাম: ইয়াদ আলী ঘৰ নং : 106 বয়স : 80 লিঙ্গ : পুৰুষ	CNF0009862 ফটো উপলব্ধ
73 নাম : জমিৰ আলী পিতাৰ নাম: মুনতাজ আলী ঘৰ নং : 106 বয়স : 50 লিঙ্গ : পুৰুষ	CNF0009864 ফটো উপলব্ধ	74 নাম : ছমিৰ আলী পিতাৰ নাম: মুনতাজ আলী ঘৰ নং : 106 বয়স : 47 লিঙ্গ : পুৰুষ	CNF0009865 ফটো উপলব্ধ	75 নাম : ছুলেমা বেগম স্বামীৰ নাম: জমিৰ আলী ঘৰ নং : 106 বয়স : 45 লিঙ্গ : মহিলা	CNF0009866 ফটো উপলব্ধ
76 নাম : ফৈজল হক পিতাৰ নাম: মুনতাজ আলী ঘৰ নং : 106 বয়স : 39 লিঙ্গ : পুৰুষ	CNF0009867 ফটো উপলব্ধ	77 নাম : তছলিমা খাতুন স্বামীৰ নাম: ফৈজুল হক ঘৰ নং : 106 বয়স : 32 লিঙ্গ : মহিলা	CNF0004945 ফটো উপলব্ধ	78 নাম : অজফা খাতুন স্বামীৰ নাম: ছমিৰ আলী ঘৰ নং : 106 বয়স : 32 লিঙ্গ : মহিলা	CNF1960221 ফটো উপলব্ধ
79 নাম : মুকৰাজুল ইছলাম পিতাৰ নাম: জমিৰ আলী ঘৰ নং : 106 বয়স : 23 লিঙ্গ : পুৰুষ	CNF1151281 ফটো উপলব্ধ	80 নাম : মৰ্জিনা খাতুন পিতাৰ নাম: জমিৰ আলী ঘৰ নং : 106 বয়স : 21 লিঙ্গ : মহিলা	NIU0149211 ফটো উপলব্ধ	81 নাম : জবাইৰ আহমেদ পিতাৰ নাম: জমিৰ আলী ঘৰ নং : 106 বয়স : 20 লিঙ্গ : পুৰুষ	NIU0149302 ফটো উপলব্ধ
82 নাম : বাবুল ইছলাম পিতাৰ নাম: জমিৰ আলী ঘৰ নং : 106 বয়স : 19 লিঙ্গ : পুৰুষ	NIU0149328 ফটো উপলব্ধ	S 83 নাম : কুদ্দুছ আলী পিতাৰ নাম: বন্দু সেখ ঘৰ নং : 106 বয়স : 55 লিঙ্গ : পুৰুষ	CNF0009869 ফটো উপলব্ধ	S 84 নাম : নাজমা খাতুন স্বামীৰ নাম: কুদ্দুছ আলী ঘৰ নং : 106 বয়স : 48 লিঙ্গ : মহিলা	CNF0009870 ফটো উপলব্ধ
85 নাম : সুৰুজ আলী পিতাৰ নাম: হাছেন আলী ঘৰ নং : 111 বয়স : 61 লিঙ্গ : পুৰুষ	CNF0009871 ফটো উপলব্ধ	86 নাম : আফিয়া খাতুন স্বামীৰ নাম: সুৰুজ আলী ঘৰ নং : 111 বয়স : 53 লিঙ্গ : মহিলা	CNF0009872 ফটো উপলব্ধ	87 নাম : আৰফান আলী পিতাৰ নাম: সুৰুজ আলী ঘৰ নং : 111 বয়স : 33 লিঙ্গ : পুৰুষ	CNF1742547 ফটো উপলব্ধ
88 নাম : ইনামুল হক পিতাৰ নাম: সুৰুজ আলী ঘৰ নং : 111 বয়স : 28 লিঙ্গ : পুৰুষ	CNF0010116 ফটো উপলব্ধ	89 নাম : লুতফন নাহাৰ স্বামীৰ নাম: আৰফান আলী ঘৰ নং : 111 বয়স : 27 লিঙ্গ : মহিলা	CNF0485458 ফটো উপলব্ধ	E 90 নাম : আমছৰ আলী পিতাৰ নাম: বাৰুছ আলী ঘৰ নং : 111 বয়স : 85 লিঙ্গ : পুৰুষ	CNF0009873 ফটো উপলব্ধ



91 নাম : আলাল উদ্দিন পিতাৰ নাম: আমছৰ আলী ঘৰ নং : ১১২ বয়স : 42 লিঙ্গ : পুৰুষ	CNF0523225 ফটো উপলব্ধ	92 নাম : অৰফুল নেছা স্বামীৰ নাম: আমছৰ আলী ঘৰ নং : ১১২ বয়স : 34 লিঙ্গ : মহিলা	CNF0196667 ফটো উপলব্ধ	93 নাম : বৌছনাৰা বেগম স্বামীৰ নাম: আলালউদ্দিন ঘৰ নং : ১১২ বয়স : 34 লিঙ্গ : মহিলা	CNF0196675 ফটো উপলব্ধ
#2 94 নাম : চাহজামাল পিতাৰ নাম: আমছৰ আলী ঘৰ নং : ১১২ বয়স : 29 লিঙ্গ : পুৰুষ	CNF0196865 ফটো উপলব্ধ	# 95 নাম : সৰাফত আলী পিতাৰ নাম: আমছৰ আলী ঘৰ নং : 112 বয়স : 23 লিঙ্গ : পুৰুষ	NIU0036475 ফটো উপলব্ধ	96 নাম : ইনতাজ আলী পিতাৰ নাম: হাছেন আলী ঘৰ নং : ১১৩ বয়স : 57 লিঙ্গ : পুৰুষ	CNF0009876 ফটো উপলব্ধ
97 নাম : নিৰলা বেগম স্বামীৰ নাম: ইনতাজ আলী ঘৰ নং : ১১৩ বয়স : 52 লিঙ্গ : মহিলা	CNF0009877 ফটো উপলব্ধ	98 নাম : নিজাম উদ্দিন পিতাৰ নাম: ইনতাজ আলী ঘৰ নং : 113 বয়স : 31 লিঙ্গ : পুৰুষ	CNF0011429 ফটো উপলব্ধ	99 নাম : জাকাৰিয়া আলী পিতাৰ নাম: ইনতাজ আলী ঘৰ নং : 113 বয়স : 24 লিঙ্গ : পুৰুষ	CNF4383337 ফটো উপলব্ধ
100 নাম : হুচনাৰা খাতুন পিতাৰ নাম: আব্দুল বশিদ ঘৰ নং : 113 বয়স : 24 লিঙ্গ : মহিলা	CNF4404703 ফটো উপলব্ধ	101 নাম : আলেকু জান স্বামীৰ নাম: ইনতাজ আলী ঘৰ নং : ১১৪ বয়স : 65 লিঙ্গ : মহিলা	CNF0009880 ফটো উপলব্ধ	102 নাম : আলাল উদ্দিন পিতাৰ নাম: ইনতাজ আলী ঘৰ নং : ১১৪ বয়স : 34 লিঙ্গ : পুৰুষ	CNF1742661 ফটো উপলব্ধ
103 নাম : বেচমিনা বেগম স্বামীৰ নাম: আলাল উদ্দিন ঘৰ নং : ১১৪ বয়স : 32 লিঙ্গ : মহিলা	CNF1742672 ফটো উপলব্ধ	104 নাম : জালাল উদ্দিন পিতাৰ নাম: ইনতাজ আলী ঘৰ নং : ১১৪ বয়স : 29 লিঙ্গ : পুৰুষ	CNF0281923 ফটো উপলব্ধ	105 নাম : নাজিৰা খাতুন স্বামীৰ নাম: জালাল উদ্দিন ঘৰ নং : 114 বয়স : 22 লিঙ্গ : মহিলা	CNF4456877 ফটো উপলব্ধ
# 106 নাম : ছাবিনা খাতুন স্বামীৰ নাম: বহস উদ্দিন আহমেদ ঘৰ নং : 118 বয়স : 21 লিঙ্গ : মহিলা	NIU0003624 ফটো উপলব্ধ	107 নাম : সহৰ আলী পিতাৰ নাম: হাইতুলা ঘৰ নং : ১১৫ বয়স : 56 লিঙ্গ : পুৰুষ	CNF0009881 ফটো উপলব্ধ	108 নাম : জহুৰা খাতুন স্বামীৰ নাম: সহৰ আলী ঘৰ নং : ১১৫ বয়স : 45 লিঙ্গ : মহিলা	CNF1739340 ফটো উপলব্ধ
109 নাম : চুলতান পিতাৰ নাম: আছৰ আলী ঘৰ নং : ১১৬ বয়স : 59 লিঙ্গ : পুৰুষ	CNF0009882 ফটো উপলব্ধ	110 নাম : ছামছুল নেহাৰ স্বামীৰ নাম: চুলতান ঘৰ নং : ১১৬ বয়স : 55 লিঙ্গ : মহিলা	CNF0009883 ফটো উপলব্ধ	111 নাম : সুফিয়া বেগম পিতাৰ নাম: চুলতান আলী ঘৰ নং : ১১৬ বয়স : 28 লিঙ্গ : মহিলা	CNF0489864 ফটো উপলব্ধ
112 নাম : জয়ন্ত নেছা পিতাৰ নাম: আছৰ আলী ঘৰ নং : ১১৭ বয়স : 50 লিঙ্গ : মহিলা	CNF1739395 ফটো উপলব্ধ	113 নাম : ম. আব্দুৰ বহিম পিতাৰ নাম: আছৰ আলী ঘৰ নং : ১১৭ বয়স : 43 লিঙ্গ : পুৰুষ	CNF0009884 ফটো উপলব্ধ	# 114 নাম : ফৈজ উদ্দিন পিতাৰ নাম: মৃত আছৰ আলী ঘৰ নং : ১১৭ বয়স : 40 লিঙ্গ : পুৰুষ	CNF0009885 ফটো উপলব্ধ
115 নাম : ছাবিনা ইয়াছমিন স্বামীৰ নাম: আব্দুৰ বহিম ঘৰ নং : ১১৭ বয়স : 35 লিঙ্গ : মহিলা	CNF1742434 ফটো উপলব্ধ	116 নাম : বাহিমা খাতুন স্বামীৰ নাম: মোঃ ফইজুদ্দিন ঘৰ নং : ১১৭ বয়স : 35 লিঙ্গ : মহিলা	CNF1742467 ফটো উপলব্ধ	117 নাম : মকবুল আলী পিতাৰ নাম: হাছেন আলী ঘৰ নং : ১১৮ বয়স : 70 লিঙ্গ : পুৰুষ	CNF0009887 ফটো উপলব্ধ
118 নাম : হাফিজুৰ বহমান পিতাৰ নাম: মকবুল আলী ঘৰ নং : ১১৮ বয়স : 50 লিঙ্গ : পুৰুষ	CNF0009889 ফটো উপলব্ধ	119 নাম : আছমা খাতুন স্বামীৰ নাম: হাফিজুৰ বহমান ঘৰ নং : ১১৮ বয়স : 45 লিঙ্গ : মহিলা	CNF0009890 ফটো উপলব্ধ	120 নাম : মফিজুল বহমান পিতাৰ নাম: মকবুল আলী ঘৰ নং : ১১৮ বয়স : 42 লিঙ্গ : পুৰুষ	CNF0009891 ফটো উপলব্ধ



121 নাম : ছবিকুল ইছলাম পিতাৰ নাম: মকবুল আলী ঘৰ নং : ১১৮ বয়স : 37 লিঙ্গ : পুৰুষ	CNF0009892 ফটো উপলব্ধ	122 নাম : বেজিনা বেগম স্বামীৰ নাম: মফিজুল বহমান ঘৰ নং : ১১৮ বয়স : 33 লিঙ্গ : মহিলা	CNF0009893 ফটো উপলব্ধ	123 নাম : চুলেমান আলী পিতাৰ নাম: মকবুল আলী ঘৰ নং : ১১৮ বয়স : 32 লিঙ্গ : পুৰুষ	CNF1742581 ফটো উপলব্ধ
124 নাম : বইছ উদ্দিন আহমেদ পিতাৰ নাম: মকবুল আলী ঘৰ নং : 118 বয়স : 29 লিঙ্গ : পুৰুষ	CNF0014787 ফটো উপলব্ধ	125 নাম : অলিদা বেগম স্বামীৰ নাম: চবিকুল ইছলাম ঘৰ নং : ১১৮ বয়স : 28 লিঙ্গ : মহিলা	CNF0014795 ফটো উপলব্ধ	126 নাম : নুৰুল হক পিতাৰ নাম: হাফিজুল বহমান ঘৰ নং : 118 বয়স : 22 লিঙ্গ : পুৰুষ	CNF1151166 ফটো উপলব্ধ
127 নাম : মোসাহিদুল ইছলাম পিতাৰ নাম: হাফিজুল বহমান ঘৰ নং : 118 বয়স : 20 লিঙ্গ : পুৰুষ	NIU0016915 ফটো উপলব্ধ	128 নাম : ছানিয়া জাহান স্বামীৰ নাম: চুলেমান আলী ঘৰ নং : 118 বয়স : 19 লিঙ্গ : মহিলা	NIU0149278 ফটো উপলব্ধ	129 নাম : মুজাফিৰ আলম পিতাৰ নাম: হাফিজুল বহমান ঘৰ নং : 118 বয়স : 19 লিঙ্গ : পুৰুষ	NIU0149344 ফটো উপলব্ধ
130 নাম : বাৰেক আলী পিতাৰ নাম: আছৰ আলী ঘৰ নং : ১১৯ বয়স : 55 লিঙ্গ : পুৰুষ	CNF0009894 ফটো উপলব্ধ	131 নাম : গোলোছা বেগম স্বামীৰ নাম: বাৰেক আলী ঘৰ নং : ১১৯ বয়স : 50 লিঙ্গ : মহিলা	CNF0009895 ফটো উপলব্ধ	132 নাম : আকাবৰ আলী পিতাৰ নাম: বাৰেক আলী ঘৰ নং : ১১৯ বয়স : 30 লিঙ্গ : পুৰুষ	CNF0281493 ফটো উপলব্ধ
133 নাম : ছাইফুল ইছলাম পিতাৰ নাম: বাৰেক আলী ঘৰ নং : ১১৯ বয়স : 26 লিঙ্গ : পুৰুষ	CNF0281550 ফটো উপলব্ধ	134 নাম : মনোৱাৰা বেগম স্বামীৰ নাম: আকাবৰ আলী ঘৰ নং : 119 বয়স : 20 লিঙ্গ : মহিলা	NIU0136044 ফটো উপলব্ধ	135 নাম : ছিৰাজ আলী পিতাৰ নাম: হাছেন আলী ঘৰ নং : ১২০ বয়স : 75 লিঙ্গ : পুৰুষ	CNF0009896 ফটো উপলব্ধ
136 নাম : ছুবতন নেছা স্বামীৰ নাম: ছিৰাজ আলী ঘৰ নং : ১২০ বয়স : 68 লিঙ্গ : মহিলা	CNF0009897 ফটো উপলব্ধ	137 নাম : আব্বাছ আলী পিতাৰ নাম: ছিৰাজ আলী ঘৰ নং : ১২০ বয়স : 50 লিঙ্গ : পুৰুষ	CNF0009898 ফটো উপলব্ধ	138 নাম : আছিকা বেগম স্বামীৰ নাম: আব্বাছ আলী ঘৰ নং : ১২০ বয়স : 45 লিঙ্গ : মহিলা	CNF0009899 ফটো উপলব্ধ
139 নাম : আফছৰ আলী পিতাৰ নাম: ছিৰাজ আলী ঘৰ নং : ১২০ বয়স : 39 লিঙ্গ : পুৰুষ	CNF0009900 ফটো উপলব্ধ	140 নাম : বাশিদা বেগম স্বামীৰ নাম: আফছৰ আলী ঘৰ নং : 120 বয়স : 30 লিঙ্গ : মহিলা	CNF0016626 ফটো উপলব্ধ	141 নাম : আশিকুল আলী পিতাৰ নাম: আব্বাছ আলী ঘৰ নং : 120 বয়স : 24 লিঙ্গ : পুৰুষ	CNF4495685 ফটো উপলব্ধ
E 142 নাম : হজৰত আলী পিতাৰ নাম: জাবেদ আলী ঘৰ নং : ১২৩ বয়স : 81 লিঙ্গ : পুৰুষ	CNF0009901 ফটো উপলব্ধ	143 নাম : হুজুৰা খাতুন স্বামীৰ নাম: শুকুৰ আলী ঘৰ নং : ১২২ বয়স : 63 লিঙ্গ : মহিলা	CNF0009906 ফটো উপলব্ধ	S 144 নাম : ওচমান পিতাৰ নাম: মহম্মাদ ঘৰ নং : ১২৩ বয়স : 53 লিঙ্গ : পুৰুষ	CNF0009912 ফটো উপলব্ধ
S 145 নাম : জামিলা খাতুন স্বামীৰ নাম: ওচমান ঘৰ নং : ১২৩ বয়স : 50 লিঙ্গ : মহিলা	CNF1739691 ফটো উপলব্ধ	146 নাম : ফৰিদা খাতুন স্বামীৰ নাম: গুলজাৰ হুছেইন ঘৰ নং : ১২৩ বয়স : 31 লিঙ্গ : মহিলা	CNF0485805 ফটো উপলব্ধ	147 নাম : অহিদুল ইছলাম পিতাৰ নাম: লোকমান হেকিম ঘৰ নং : ১২৩ বয়স : 25 লিঙ্গ : পুৰুষ	CNF0461210 ফটো উপলব্ধ
E 148 নাম : ছহিনা খাতুন স্বামীৰ নাম: আব্দুল ছাত্তাৰ ঘৰ নং : ১২৪ বয়স : 98 লিঙ্গ : মহিলা	CNF0009914 ফটো উপলব্ধ	149 নাম : আব্দুল বাতেন পিতাৰ নাম: আব্দুল ছাত্তাৰ ঘৰ নং : ১২৪ বয়স : 80 লিঙ্গ : পুৰুষ	CNF1739715 ফটো উপলব্ধ	# 150 নাম : আব্দুল মতিন পিতাৰ নাম: আব্দুল ছাত্তাৰ ঘৰ নং : ১২৪ বয়স : 62 লিঙ্গ : পুৰুষ	CNF0009916 ফটো উপলব্ধ



151 নাম : জয়তন নেছা স্বামীৰ নাম : আব্দুল বাতেন ঘৰ নং : ১২৪ বয়স : 60 লিঙ্গ : মহিলা	CNF0009915	# 152 নাম : আনোৱাৰা খাতুন স্বামীৰ নাম : আব্দুল মতিন ঘৰ নং : ১২৪ বয়স : 60 লিঙ্গ : মহিলা	CNF0009918	153 নাম : মুবাৰক পিতাৰ নাম : আব্দুল বাতেন ঘৰ নং : ১২৪ বয়স : 42 লিঙ্গ : পুৰুষ	CNF1739806
# 154 নাম : আনাৰ হুছেইন পিতাৰ নাম : আব্দুল মতিন ঘৰ নং : ১২৪ বয়স : 37 লিঙ্গ : পুৰুষ	CNF0009922	155 নাম : মুজামিল হক পিতাৰ নাম : আব্দুল বাতেন ঘৰ নং : ১২৪ বয়স : 36 লিঙ্গ : পুৰুষ	CNF0009924	#2 156 নাম : মুহাছেল পিতাৰ নাম : আব্দুল বাতেন ঘৰ নং : ১২৪ বয়স : 37 লিঙ্গ : পুৰুষ	CNF0009923
157 নাম : মুজাফৰ আলী পিতাৰ নাম : আব্দুল বাতেন ঘৰ নং : ১২৪ বয়স : 36 লিঙ্গ : পুৰুষ	CNF0009921	158 নাম : খুদেজা খাতুন স্বামীৰ নাম : মঃ মুবাৰক ঘৰ নং : ১২৪ বয়স : 35 লিঙ্গ : মহিলা	CNF0009925	159 নাম : আছমিনা খাতুন স্বামীৰ নাম : মুজামিল হক ঘৰ নং : ১২৪ বয়স : 34 লিঙ্গ : মহিলা	CNF0009926
160 নাম : বুমনো খাতুন স্বামীৰ নাম : মুহাছেল ঘৰ নং : ১২৪ বয়স : 32 লিঙ্গ : মহিলা	CNF1742729	161 নাম : ছাবিনা ইয়াছমিন স্বামীৰ নাম : মুজাফৰ আলী ঘৰ নং : ১২৪ বয়স : 32 লিঙ্গ : মহিলা	CNF1960210	# 162 নাম : আমিনা খাতুন স্বামীৰ নাম : আনাৰ হুছেইন ঘৰ নং : ১২৪ বয়স : 31 লিঙ্গ : মহিলা	CNF0281410
163 নাম : গুলজাৰ হুছেইন পিতাৰ নাম : আব্দুল মতিন ঘৰ নং : ১২৪ বয়স : 28 লিঙ্গ : পুৰুষ	CNF0282061	164 নাম : দিলদাৰ হুছেইন পিতাৰ নাম : আব্দুল মতিন ঘৰ নং : ১২৪ বয়স : 21 লিঙ্গ : পুৰুষ	CNF4339396	165 নাম : আবজালৰ ইছলাম পিতাৰ নাম : আব্দুল মতিন ঘৰ নং : 124 বয়স : 21 লিঙ্গ : পুৰুষ	NIU0015867
166 নাম : বকিবল হক চৌধুৰী পিতাৰ নাম : মুবাৰক ঘৰ নং : 124 বয়স : 20 লিঙ্গ : পুৰুষ	NIU0133264	167 নাম : মানিকুজান স্বামীৰ নাম : ইনতাজ আলী ঘৰ নং : ১২৫ বয়স : 60 লিঙ্গ : মহিলা	CNF0009929	168 নাম : আকবৰ আলী পিতাৰ নাম : মুস্তাজ আলী ঘৰ নং : ১২৫ বয়স : 40 লিঙ্গ : পুৰুষ	CNF0009934
169 নাম : জিয়াবুৰ ৰহমান পিতাৰ নাম : ইনতাজ আলী ঘৰ নং : ১২৫ বয়স : 36 লিঙ্গ : পুৰুষ	CNF0203927	170 নাম : অজিমুন খাতুন স্বামীৰ নাম : জিয়াবুৰ ৰহমান ঘৰ নং : ১২৫ বয়স : 34 লিঙ্গ : মহিলা	CNF0281881	171 নাম : ছাহাৰা খাতুন স্বামীৰ নাম : আফ.ছৰ আলী ঘৰ নং : ১২৮ বয়স : 32 লিঙ্গ : মহিলা	CNF0281931
172 নাম : ফাতেমা স্বামীৰ নাম : সুৰুজ আলী ঘৰ নং : ১৩১ বয়স : 50 লিঙ্গ : মহিলা	CNF0009946	173 নাম : লেদমা স্বামীৰ নাম : ইছুসেখ ঘৰ নং : ১৩২ বয়স : 78 লিঙ্গ : মহিলা	CNF0009950	174 নাম : মালেক আলী পিতাৰ নাম : হজৰত আলী ঘৰ নং : 132 বয়স : 25 লিঙ্গ : পুৰুষ	CNF4339388
175 নাম : মাফিয়া খাতুন স্বামীৰ নাম : ইব্রাহিম ঘৰ নং : ১৩৩ বয়স : 58 লিঙ্গ : মহিলা	CNF0009954	176 নাম : মহম্মদ আলী পিতাৰ নাম : ইব্রাহিম ঘৰ নং : ১৩৩ বয়স : 40 লিঙ্গ : পুৰুষ	CNF0009955	177 নাম : আছমিনা বেগম স্বামীৰ নাম : মহম্মদ আলী ঘৰ নং : 133 বয়স : 29 লিঙ্গ : মহিলা	CNF0419523
178 নাম : ফাইজুল ইছলাম পিতাৰ নাম : ইব্রাহিম ঘৰ নং : 133 বয়স : 24 লিঙ্গ : পুৰুষ	CNF0595066	179 নাম : নাজিমা খাতুন স্বামীৰ নাম : ফাইজুল ইছলাম ঘৰ নং : 133 বয়স : 20 লিঙ্গ : মহিলা	NIU0135202	180 নাম : ৰাবিয়া খাতুন স্বামীৰ নাম : মুনছুৰ আলী ঘৰ নং : ১৩৬ বয়স : 61 লিঙ্গ : মহিলা	CNF0009963



181 নাম : ছয়বন নেছা স্বামীৰ নাম : হৰজত আলী ঘৰ নং : ১৩৬ বয়স : 60 লিঙ্গ : মহিলা	CNF0009964 ফটো উপলব্ধ	182 নাম : বাবুল হুছেইন পিতাৰ নাম : হৰজত আলী ঘৰ নং : ১৩৬ বয়স : 44 লিঙ্গ : পুৰুষ	CNF0009968 ফটো উপলব্ধ	183 নাম : ছুলমান আলী পিতাৰ নাম : হৰজত আলী ঘৰ নং : ১৩৬ বয়স : 38 লিঙ্গ : পুৰুষ	CNF0009972 ফটো উপলব্ধ
184 নাম : হাজাৰা খাতুন স্বামীৰ নাম : বাবুল হুছেইন ঘৰ নং : ১৩৬ বয়স : 32 লিঙ্গ : মহিলা	CNF0210518 ফটো উপলব্ধ	185 নাম : কৰিমন বিবি স্বামীৰ নাম : ছোৰাপ আলী ঘৰ নং : ১৩৭ বয়স : 71 লিঙ্গ : মহিলা	CNF0009973 ফটো উপলব্ধ	186 নাম : অজুফা খাতুন স্বামীৰ নাম : ওমৰ আলী ঘৰ নং : ১৩৮ বয়স : 60 লিঙ্গ : মহিলা	CNF0009975 ফটো উপলব্ধ
S 187 নাম : গহুৰ আলী পিতাৰ নাম : কিতাব আলী ঘৰ নং : ১৩৮ বয়স : 55 লিঙ্গ : পুৰুষ	CNF0009976 ফটো উপলব্ধ	S 188 নাম : মুৰ ছিদা স্বামীৰ নাম : গহুৰ আলী ঘৰ নং : ১৩৮ বয়স : 50 লিঙ্গ : মহিলা	CNF0009978 ফটো উপলব্ধ	189 নাম : চাহালম আলী পিতাৰ নাম : ওমৰ আলী ঘৰ নং : ১৩৮ বয়স : 31 লিঙ্গ : পুৰুষ	CNF1743120 ফটো উপলব্ধ
190 নাম : চুনীয়া বেগম স্বামীৰ নাম : শাহালম আলী ঘৰ নং : ১৩৮ বয়স : 30 লিঙ্গ : মহিলা	CNF0491530 ফটো উপলব্ধ	191 নাম : চাজাহান আলী পিতাৰ নাম : ওমৰ আলী ঘৰ নং : ১৩৮ বয়স : 27 লিঙ্গ : পুৰুষ	CNF0146274 ফটো উপলব্ধ	192 নাম : মুশাহিদুল ইছলাম পিতাৰ নাম : ওমৰ আলী ঘৰ নং : 138 বয়স : 25 লিঙ্গ : পুৰুষ	NIU0036459 ফটো উপলব্ধ
193 নাম : ফাৰজিনা বেগম স্বামীৰ নাম : চাজাহান আলী ঘৰ নং : 138 বয়স : 24 লিঙ্গ : মহিলা	NIU0082776 ফটো উপলব্ধ	194 নাম : অহিদুল ইছলাম পিতাৰ নাম : ওমৰ আলী ঘৰ নং : ১৩৮ বয়স : 23 লিঙ্গ : পুৰুষ	CNF0447433 ফটো উপলব্ধ	195 নাম : মহিদুল ইছলাম পিতাৰ নাম : ওমৰ আলী ঘৰ নং : 138 বয়স : 23 লিঙ্গ : পুৰুষ	NIU0036525 ফটো উপলব্ধ
196 নাম : ফুলজান বিবি স্বামীৰ নাম : সিৰাজ আলী ঘৰ নং : ১৪১ বয়স : 59 লিঙ্গ : মহিলা	CNF0009980 ফটো উপলব্ধ	197 নাম : হানিফ আলী পিতাৰ নাম : সিৰাজ আলী ঘৰ নং : ১৪১ বয়স : 29 লিঙ্গ : পুৰুষ	CNF0213637 ফটো উপলব্ধ	198 নাম : আকলিমা খাতুন স্বামীৰ নাম : হানিফ আলী ঘৰ নং : ১৪১ বয়স : 27 লিঙ্গ : মহিলা	CNF0281782 ফটো উপলব্ধ
199 নাম : আলী হুছেইন পিতাৰ নাম : সিৰাজ আলী ঘৰ নং : ১৪১ বয়স : 26 লিঙ্গ : পুৰুষ	CNF0281790 ফটো উপলব্ধ	200 নাম : হামেদ আলী পিতাৰ নাম : সিৰাজ আলী ঘৰ নং : ১৪১ বয়স : 23 লিঙ্গ : পুৰুষ	CNF0452235 ফটো উপলব্ধ	201 নাম : কুবেদ আলী পিতাৰ নাম : সাহেদ আলী ঘৰ নং : ১৪২ বয়স : 63 লিঙ্গ : পুৰুষ	CNF0009982 ফটো উপলব্ধ
202 নাম : আছিবৰণ নেছা স্বামীৰ নাম : কুবেদ আলী ঘৰ নং : ১৪২ বয়স : 58 লিঙ্গ : মহিলা	CNF0009983 ফটো উপলব্ধ	203 নাম : ছমৰ আলী পিতাৰ নাম : কুবেদ আলী ঘৰ নং : ১৪২ বয়স : 35 লিঙ্গ : পুৰুষ	CNF0009984 ফটো উপলব্ধ	204 নাম : আছমিনা বেগম স্বামীৰ নাম : ছমৰ আলী ঘৰ নং : ১৪২ বয়স : 33 লিঙ্গ : মহিলা	CNF0009986 ফটো উপলব্ধ
205 নাম : জমিৰ উদ্দিন পিতাৰ নাম : কুবেদ আলী ঘৰ নং : ১৪২ বয়স : 29 লিঙ্গ : পুৰুষ	CNF0030205 ফটো উপলব্ধ	206 নাম : সুকুৰ আলী পিতাৰ নাম : কুবেদ আলী ঘৰ নং : ১৪২ বয়স : 27 লিঙ্গ : পুৰুষ	CNF0214288 ফটো উপলব্ধ	207 নাম : মমতা বেগম স্বামীৰ নাম : সুকুৰ আলী ঘৰ নং : ১৪২ বয়স : 24 লিঙ্গ : মহিলা	CNF4402749 ফটো উপলব্ধ
208 নাম : ছাইদুল ইছলাম পিতাৰ নাম : চান মিয়া ঘৰ নং : ১৪৩ বয়স : 34 লিঙ্গ : পুৰুষ	CNF1960276 ফটো উপলব্ধ	209 নাম : নাজিৰুল ইছলাম পিতাৰ নাম : চান মিয়া ঘৰ নং : 143 বয়স : 23 লিঙ্গ : পুৰুষ	CNF1150994 ফটো উপলব্ধ	210 নাম : ওৱাহিদা খাতুন স্বামীৰ নাম : নাজিৰুল ইছলাম ঘৰ নং : 143 বয়স : 22 লিঙ্গ : মহিলা	NIU0101113 ফটো উপলব্ধ



211 নাম : মহিব্বৰ বহমান পিতাৰ নাম: আব্দুল হেকিম ঘৰ নং : 185 বয়স : 35 লিঙ্গ : পুৰুষ	CNF1742558 ফটো উপলব্ধ	E 212 নাম : ছকিনা খাতুন পিতাৰ নাম: আব্দুল আলী ঘৰ নং : 185 বয়স : 35 লিঙ্গ : মহিলা	CNF0010021 ফটো উপলব্ধ	213 নাম : মৰ্জিনা খাতুন স্বামীৰ নাম: জুবাইৰ আহমেদ ঘৰ নং : 189 বয়স : 36 লিঙ্গ : মহিলা	CNF1742887 ফটো উপলব্ধ
214 নাম : ফোজাইল আহমেদ পিতাৰ নাম: নূৰ হুছেইন ঘৰ নং : 189 বয়স : 30 লিঙ্গ : পুৰুষ	CNF0215988 ফটো উপলব্ধ	215 নাম : আমিনা খাতুন স্বামীৰ নাম: তুফাইল আহমেদ ঘৰ নং : 189 বয়স : 28 লিঙ্গ : মহিলা	CNF0215947 ফটো উপলব্ধ	216 নাম : নূৰ আহমেদ পিতাৰ নাম: নূৰ হুছেইন ঘৰ নং : 189 বয়স : 23 লিঙ্গ : পুৰুষ	CNF4402715 ফটো উপলব্ধ
217 নাম : জগন্তি দেবী স্বামীৰ নাম: বাম নাথ চৌহান ঘৰ নং : 63 বয়স : 63 লিঙ্গ : মহিলা	CNF0010031 ফটো উপলব্ধ	218 নাম : চন্দন চৌহান মাতৃৰ নাম: বামনাথ চৌহান ঘৰ নং : 36 বয়স : 36 লিঙ্গ : পুৰুষ	CNF1740949 ফটো উপলব্ধ	219 নাম : চিকান্দৰ চৌহান মাতৃৰ নাম: বামনাথ চৌহান ঘৰ নং : 35 বয়স : 35 লিঙ্গ : পুৰুষ	CNF1740950 ফটো উপলব্ধ
220 নাম : মামনী চৌহান স্বামীৰ নাম: চন্দন চৌহান ঘৰ নং : 188 বয়স : 30 লিঙ্গ : মহিলা	CNF0146183 ফটো উপলব্ধ	221 নাম : বামনী চৌহান স্বামীৰ নাম: চিকান্দৰ চৌহান ঘৰ নং : 148 বয়স : 27 লিঙ্গ : মহিলা	CNF0419457 ফটো উপলব্ধ	E 222 নাম : লক্ষ্মীনি চৌহান স্বামীৰ নাম: শিউধাৰী চৌহান ঘৰ নং : 96 বয়স : 96 লিঙ্গ : মহিলা	CNF1740961 ফটো উপলব্ধ
223 নাম : সোহনলাল চৌহান পিতাৰ নাম: শিউধাৰী চৌহান ঘৰ নং : 185 বয়স : 54 লিঙ্গ : পুৰুষ	CNF1740983 ফটো উপলব্ধ	224 নাম : অজয় চৌহান পিতাৰ নাম: শিউধাৰী চৌহান ঘৰ নং : 185 বয়স : 53 লিঙ্গ : পুৰুষ	CNF1741011 ফটো উপলব্ধ	225 নাম : ধৰমৰাজ চৌহান পিতাৰ নাম: শিউধাৰী চৌহান ঘৰ নং : 185 বয়স : 53 লিঙ্গ : পুৰুষ	CNF1740972 ফটো উপলব্ধ
226 নাম : ৰাজ চৌহান পিতাৰ নাম: শিউধাৰী চৌহান ঘৰ নং : 185 বয়স : 51 লিঙ্গ : পুৰুষ	CNF1741022 ফটো উপলব্ধ	227 নাম : পৃথিৰাজ চৌহান পিতাৰ নাম: শিউধাৰী চৌহান ঘৰ নং : 185 বয়স : 50 লিঙ্গ : পুৰুষ	CNF1740994 ফটো উপলব্ধ	228 নাম : অমিতা চৌহান স্বামীৰ নাম: সোহনলাল চৌহান ঘৰ নং : 185 বয়স : 48 লিঙ্গ : মহিলা	CNF1741055 ফটো উপলব্ধ
229 নাম : বিজয় চৌহান পিতাৰ নাম: শিউধাৰী চৌহান ঘৰ নং : 185 বয়স : 48 লিঙ্গ : পুৰুষ	CNF1741000 ফটো উপলব্ধ	230 নাম : ৰপবতী দেবী স্বামীৰ নাম: ধৰম ৰাজ চৌহান ঘৰ নং : 185 বয়স : 45 লিঙ্গ : মহিলা	CNF1741033 ফটো উপলব্ধ	231 নাম : গংগোত্ৰী চৌহান স্বামীৰ নাম: পৃথিৰাজ চৌহান ঘৰ নং : 185 বয়স : 44 লিঙ্গ : মহিলা	CNF1741044 ফটো উপলব্ধ
232 নাম : সাৰধা চৌহান স্বামীৰ নাম: বিজয় চৌহান ঘৰ নং : 149 বয়স : 31 লিঙ্গ : মহিলা	CNF0034116 ফটো উপলব্ধ	233 নাম : মুনী চৌহান স্বামীৰ নাম: অজয় চৌহান ঘৰ নং : 30 বয়স : 30 লিঙ্গ : মহিলা	CNF1960232 ফটো উপলব্ধ	234 নাম : অমৰনাথ চৌহান পিতাৰ নাম: সোহনলাল চৌহান ঘৰ নং : 149 বয়স : 24 লিঙ্গ : পুৰুষ	NIU0081570 ফটো উপলব্ধ
235 নাম : ভাস্কৰ জ্যোতি চৌহান পিতাৰ নাম: পৃথিৰাজ চৌহান ঘৰ নং : 149 বয়স : 20 লিঙ্গ : পুৰুষ	NIU0073486 ফটো উপলব্ধ	236 নাম : অনপু ৰাণী চৌহান স্বামীৰ নাম: মতিলাল চৌহান ঘৰ নং : 150 বয়স : 60 লিঙ্গ : মহিলা	CNF1741066 ফটো উপলব্ধ	S 237 নাম : মঞ্জু চৌহান পিতাৰ নাম: মতিলাল চৌহান ঘৰ নং : 150 বয়স : 37 লিঙ্গ : মহিলা	CNF1741077 ফটো উপলব্ধ
S 238 নাম : অনিতা চৌহান মাতৃৰ নাম: অনপু ৰাণী ঘৰ নং : 150 বয়স : 36 লিঙ্গ : মহিলা	CNF1741099 ফটো উপলব্ধ	239 নাম : গজেন্দ্র চৌহান পিতাৰ নাম: মতিলাল চৌহান ঘৰ নং : 150 বয়স : 35 লিঙ্গ : পুৰুষ	CNF1741088 ফটো উপলব্ধ	240 নাম : মানবেন্দ্র চৌহান পিতাৰ নাম: মতিলাল চৌহান ঘৰ নং : 150 বয়স : 31 লিঙ্গ : পুৰুষ	CNF0217828 ফটো উপলব্ধ



<p>S 241 CNF0217877</p> <p>নাম : পূৰ্ণিমা চৌহান পিতাৰ নাম: মতিলাল চৌহান ঘৰ নং : 150 বয়স : 30 লিঙ্গ : মহিলা</p> <p>ফটো উপলব্ধ</p>	<p>242 CNF0447474</p> <p>নাম : নিৰ্মলা চৌহান পিতাৰ নাম: মতিলাল চৌহান ঘৰ নং : 150 বয়স : 27 লিঙ্গ : মহিলা</p> <p>ফটো উপলব্ধ</p>	<p>243 JRF4977484</p> <p>নাম : শান্তী কুমাৰী চৌহান পিতাৰ নাম: শিবশংকৰ ঘৰ নং : 150 বয়স : 22 লিঙ্গ : মহিলা</p> <p>ফটো উপলব্ধ</p>
<p>244 CNF1741113</p> <p>নাম : মোহন লাল চৌহান পিতাৰ নাম: শিউ ধাৰী চৌহান ঘৰ নং : 151 বয়স : 64 লিঙ্গ : পুৰুষ</p> <p>ফটো উপলব্ধ</p>	<p>245 CNF1741124</p> <p>নাম : শ্ৰীমতী চামেলী চৌহান স্বামীৰ নাম: মোহন লাল চৌহান ঘৰ নং : 151 বয়স : 58 লিঙ্গ : মহিলা</p> <p>ফটো উপলব্ধ</p>	<p>246 CNF1741102</p> <p>নাম : মিতন চৌহান পিতাৰ নাম: মোহনলাল চৌহান ঘৰ নং : 151 বয়স : 35 লিঙ্গ : পুৰুষ</p> <p>ফটো উপলব্ধ</p>
<p>247 CNF1742832</p> <p>নাম : মুনিন্দ্র চৌহান পিতাৰ নাম: মোহনলাল চৌহান ঘৰ নং : 151 বয়স : 34 লিঙ্গ : পুৰুষ</p> <p>ফটো উপলব্ধ</p>	<p>248 CBD0765214</p> <p>নাম : সংগীতা কুমাৰী পিতাৰ নাম: ছত্ৰলাল চৌহান ঘৰ নং : 151 বয়স : 26 লিঙ্গ : মহিলা</p> <p>ফটো উপলব্ধ</p>	<p>249 CNF0461244</p> <p>নাম : শিল্পী চৌহান স্বামীৰ নাম: মিতন চৌহান ঘৰ নং : 151 বয়স : 25 লিঙ্গ : মহিলা</p> <p>ফটো উপলব্ধ</p>
<p>S 250 CNF1741157</p> <p>নাম : অমিতাভ চৌহান পিতাৰ নাম: সিংহাসন চৌহান ঘৰ নং : 152 বয়স : 39 লিঙ্গ : পুৰুষ</p> <p>ফটো উপলব্ধ</p>	<p>S 251 CNF0282012</p> <p>নাম : ফুলকুমাৰী চৌহান স্বামীৰ নাম: জয়প্ৰকাশ চৌহান ঘৰ নং : 152 বয়স : 32 লিঙ্গ : মহিলা</p> <p>ফটো উপলব্ধ</p>	<p>252 CNF0282004</p> <p>নাম : ধৰ্মেন্দ্ৰ চৌহান পিতাৰ নাম: সিংহাচন চৌহান ঘৰ নং : 152 বয়স : 30 লিঙ্গ : পুৰুষ</p> <p>ফটো উপলব্ধ</p>
<p>S 253 CNF0281972</p> <p>নাম : লক্ষ্মীমতী চৌহান পিতাৰ নাম: সিংহাসন চৌহান ঘৰ নং : 152 বয়স : 29 লিঙ্গ : মহিলা</p> <p>ফটো উপলব্ধ</p>	<p>254 CNF1960505</p> <p>নাম : ফুলমতী চৌহান পিতাৰ নাম: জিউত চৌহান ঘৰ নং : 153 বয়স : 70 লিঙ্গ : মহিলা</p> <p>ফটো উপলব্ধ</p>	<p>255 CNF1741179</p> <p>নাম : ধনা চৌহান পিতাৰ নাম: জিউত চৌহান ঘৰ নং : 153 বয়স : 63 লিঙ্গ : মহিলা</p> <p>ফটো উপলব্ধ</p>
<p>256 CNF1741180</p> <p>নাম : দ্ৰুপদী চৌহান স্বামীৰ নাম: ধনা চৌহান ঘৰ নং : 153 বয়স : 56 লিঙ্গ : মহিলা</p> <p>ফটো উপলব্ধ</p>	<p>257 CNF1741191</p> <p>নাম : প্ৰেমলাল চৌহান পিতাৰ নাম: জিউত চৌহান ঘৰ নং : 153 বয়স : 53 লিঙ্গ : পুৰুষ</p> <p>ফটো উপলব্ধ</p>	<p>258 CNF1741204</p> <p>নাম : উষা চৌহান স্বামীৰ নাম: প্ৰেমলাল চৌহান ঘৰ নং : 153 বয়স : 45 লিঙ্গ : মহিলা</p> <p>ফটো উপলব্ধ</p>
<p>259 CNF0218917</p> <p>নাম : কৃষ্ণা চৌহান পিতাৰ নাম: ধনা চৌহান ঘৰ নং : 153 বয়স : 28 লিঙ্গ : পুৰুষ</p> <p>ফটো উপলব্ধ</p>	<p>260 CNF0489278</p> <p>নাম : বাজেন চৌহান পিতাৰ নাম: ধনা চৌহান ঘৰ নং : 153 বয়স : 25 লিঙ্গ : পুৰুষ</p> <p>ফটো উপলব্ধ</p>	<p>S 261 CNF1111939</p> <p>নাম : শুগন্ধী চৌহান পিতাৰ নাম: ধনা চৌহান ঘৰ নং : 153 বয়স : 25 লিঙ্গ : মহিলা</p> <p>ফটো উপলব্ধ</p>
<p>262 NIU0082768</p> <p>নাম : জিতেন্দ্ৰ চৌহান পিতাৰ নাম: ধনা চৌহান ঘৰ নং : 153 বয়স : 20 লিঙ্গ : পুৰুষ</p> <p>ফটো উপলব্ধ</p>	<p>263 CNF1741215</p> <p>নাম : শ্ৰী ইন্দ্ৰাসন চৌহান পিতাৰ নাম: জিউত চৌহান ঘৰ নং : 158 বয়স : 73 লিঙ্গ : পুৰুষ</p> <p>ফটো উপলব্ধ</p>	<p>264 CNF1741226</p> <p>নাম : ফুলমতী স্বামীৰ নাম: শ্ৰী ইন্দ্ৰাসন চৌহান ঘৰ নং : 158 বয়স : 68 লিঙ্গ : মহিলা</p> <p>ফটো উপলব্ধ</p>
<p>265 CNF1741237</p> <p>নাম : ৰাম সোচ চৌহান পিতাৰ নাম: শ্যাম লাল চৌহান ঘৰ নং : 155 বয়স : 63 লিঙ্গ : পুৰুষ</p> <p>ফটো উপলব্ধ</p>	<p>266 CNF1741248</p> <p>নাম : ৰামৰতী দেৱী স্বামীৰ নাম: ৰামসোচ চৌহান ঘৰ নং : 155 বয়স : 58 লিঙ্গ : মহিলা</p> <p>ফটো উপলব্ধ</p>	<p>267 CNF1741259</p> <p>নাম : ভূতেশ চৌহান পিতাৰ নাম: ৰামসোচ চৌহান ঘৰ নং : 155 বয়স : 38 লিঙ্গ : পুৰুষ</p> <p>ফটো উপলব্ধ</p>
<p>268 CNF1960367</p> <p>নাম : ধনৰাজ চৌহান পিতাৰ নাম: ৰামসোচ চৌহান ঘৰ নং : 155 বয়স : 35 লিঙ্গ : পুৰুষ</p> <p>ফটো উপলব্ধ</p>	<p>269 CNF0037838</p> <p>নাম : পাৰ্বতী চৌহান স্বামীৰ নাম: ভূতেশ চৌহান ঘৰ নং : 155 বয়স : 33 লিঙ্গ : মহিলা</p> <p>ফটো উপলব্ধ</p>	<p>S 270 CNF0219568</p> <p>নাম : সৰ্বিতা চৌহান পিতাৰ নাম: ৰামসোচ চৌহান ঘৰ নং : 155 বয়স : 30 লিঙ্গ : মহিলা</p> <p>ফটো উপলব্ধ</p>



271 নাম : জিতেন্দ্র চৌহান পিতাৰ নাম: বামসোচ চৌহান ঘৰ নং : ১৫৫ বয়স : 28 লিঙ্গ : পুৰুষ	CNF0219709 ফটো উপলব্ধ	272 নাম : বাম ত্ৰিলাচ চৌহান পিতাৰ নাম: শ্যামলাল চৌহান ঘৰ নং : ১৫৬ বয়স : 66 লিঙ্গ : পুৰুষ	CNF1741260 ফটো উপলব্ধ	273 নাম : সুবজী চৌহান স্বামীৰ নাম: বামবিলাস চৌহান ঘৰ নং : ১৫৬ বয়স : 63 লিঙ্গ : মহিলা	CNF1741271 ফটো উপলব্ধ
274 নাম : দিননাথ চৌহান পিতাৰ নাম: বাম বিলাচ চৌহান ঘৰ নং : ১৫৬ বয়স : 44 লিঙ্গ : পুৰুষ	CNF1741282 ফটো উপলব্ধ	275 নাম : বিতা চৌহান স্বামীৰ নাম: দিননাথ চৌহান ঘৰ নং : ১৫৬ বয়স : 41 লিঙ্গ : মহিলা	CNF1741293 ফটো উপলব্ধ	276 নাম : শংকৰ চৌহান পিতাৰ নাম: বাম বিলাচ চৌহান ঘৰ নং : ১৫৬ বয়স : 39 লিঙ্গ : পুৰুষ	CNF1741306 ফটো উপলব্ধ
277 নাম : পূৰ্ণিমা চৌহান স্বামীৰ নাম: শংকৰ চৌহান ঘৰ নং : ১৫৬ বয়স : 35 লিঙ্গ : মহিলা	CNF0038448 ফটো উপলব্ধ	278 নাম : শিকুমাৰ চৌহান পিতাৰ নাম: বাম বিলাচ চৌহান ঘৰ নং : ১৫৬ বয়স : 34 লিঙ্গ : পুৰুষ	CNF1742763 ফটো উপলব্ধ	S 279 নাম : অনিমা চৌহান পিতাৰ নাম: বামবিলাস চৌহান ঘৰ নং : ১৫৬ বয়স : 26 লিঙ্গ : মহিলা	CNF0485367 ফটো উপলব্ধ
280 নাম : সুশিলা চৌহান স্বামীৰ নাম: শিকুমাৰ চৌহান ঘৰ নং : 156 বয়স : 24 লিঙ্গ : মহিলা	CNF0599670 ফটো উপলব্ধ	281 নাম : শ্ৰীললিতা শ্বাহ স্বামীৰ নাম: বাম মংগল শ্বাহ ঘৰ নং : ১৫৮ বয়স : 78 লিঙ্গ : মহিলা	CNF1741340 ফটো উপলব্ধ	282 নাম : গবিন্দ শ্বাহ পিতাৰ নাম: বাম মংগল শ্বাহ ঘৰ নং : ১৫৮ বয়স : 42 লিঙ্গ : পুৰুষ	CNF1741362 ফটো উপলব্ধ
E 283 নাম : ধৰ্মেন্দ্র শ্বাহ পিতাৰ নাম: বাম মংগল শ্বাহ ঘৰ নং : ১৫৮ বয়স : 89 লিঙ্গ : পুৰুষ	CNF1741373 ফটো উপলব্ধ	284 নাম : বিংকী শ্বাহ স্বামীৰ নাম: গবিন্দ শ্বাহ ঘৰ নং : ১৫৮ বয়স : 35 লিঙ্গ : মহিলা	CNF1741395 ফটো উপলব্ধ	285 নাম : জিতেন্দ্র শ্বাহ পিতাৰ নাম: বাম মংগল ঘৰ নং : ১৫৮ বয়স : 34 লিঙ্গ : পুৰুষ	CNF0220996 ফটো উপলব্ধ
286 নাম : হৰেন্দ্ৰা শ্বাহ পিতাৰ নাম: বাম মংগল শ্বাহ ঘৰ নং : ১৫৮ বয়স : 32 লিঙ্গ : পুৰুষ	CNF0221119 ফটো উপলব্ধ	287 নাম : বৰকীৰ্ত্তি শ্বাহ স্বামীৰ নাম: ধৰ্মেন্দ্র শ্বাহ ঘৰ নং : ১৫৮ বয়স : 29 লিঙ্গ : মহিলা	CNF0221176 ফটো উপলব্ধ	288 নাম : বাম জিত শ্বাহ পিতাৰ নাম: জমুনা শ্বাহ ঘৰ নং : ১৫৯ বয়স : 84 লিঙ্গ : পুৰুষ	CNF1741419 ফটো উপলব্ধ
S 289 নাম : মোতিচাঁদ গৌড় পিতাৰ নাম: বামজিত শ্বাহ ঘৰ নং : ১৫৯ বয়স : 56 লিঙ্গ : পুৰুষ	CNF1741453 ফটো উপলব্ধ	290 নাম : বেচন শ্বাহ পিতাৰ নাম: বামজিত শ্বাহ ঘৰ নং : ১৫৯ বয়স : 56 লিঙ্গ : পুৰুষ	CNF1741431 ফটো উপলব্ধ	291 নাম : মিনতি ডেকা স্বামীৰ নাম: গোলাপ চান শ্বাহ ঘৰ নং : ১৫৯ বয়স : 54 লিঙ্গ : মহিলা	CNF1960414 ফটো উপলব্ধ
292 নাম : লীলাদেবী স্বামীৰ নাম: বেচন শ্বাহ ঘৰ নং : ১৫৯ বয়স : 52 লিঙ্গ : মহিলা	CNF1741442 ফটো উপলব্ধ	293 নাম : গোলাপচান শ্বাহ পিতাৰ নাম: বামজিত শ্বাহ ঘৰ নং : ১৫৯ বয়স : 52 লিঙ্গ : পুৰুষ	CNF1741475 ফটো উপলব্ধ	S 294 নাম : সুনীতা দেৱী স্বামীৰ নাম: মোতি চাঁদ গৌড় ঘৰ নং : ১৫৯ বয়স : 50 লিঙ্গ : মহিলা	CNF1741464 ফটো উপলব্ধ
295 নাম : সুৰেশ শ্বাহ পিতাৰ নাম: বামজিত শ্বাহ ঘৰ নং : ১৫৯ বয়স : 39 লিঙ্গ : পুৰুষ	CNF1741486 ফটো উপলব্ধ	296 নাম : চিন্তামনি শ্বাহ পিতাৰ নাম: বামজিত শ্বাহ ঘৰ নং : ১৫৯ বয়স : 39 লিঙ্গ : পুৰুষ	CNF1741408 ফটো উপলব্ধ	297 নাম : মানসী কুমাৰী গৌড় পিতাৰ নাম: জয়ৰাম গৌড় ঘৰ নং : 159 বয়স : 25 লিঙ্গ : মহিলা	CBD0594820 ফটো উপলব্ধ
298 নাম : সন্তোষ গৌড় পিতাৰ নাম: মতিচাঁদ গৌড় ঘৰ নং : ১৫৯ বয়স : 24 লিঙ্গ : পুৰুষ	CNF0439588 ফটো উপলব্ধ	299 নাম : সন্তোষী গৌড় পিতাৰ নাম: বেচন শ্বাহ ঘৰ নং : 159 বয়স : 22 লিঙ্গ : মহিলা	NIU0083543 ফটো উপলব্ধ	300 নাম : অনিতা গৌড় পিতাৰ নাম: বেচন শ্বাহ ঘৰ নং : 159 বয়স : 21 লিঙ্গ : মহিলা	NIU0085324 ফটো উপলব্ধ



301 নাম : বাম চন্দ্ৰ শ্বাহ পিতাৰ নাম: বাৰেন শ্বাহ ঘৰ নং : ১৬১ বয়স : 63 লিঙ্গ : পুৰুষ	CNF1741511 ফটো উপলব্ধ	302 নাম : সোনামতী শ্বাহ স্বামীৰ নাম: বাম চন্দ্ৰ শ্বাহ ঘৰ নং : ১৬১ বয়স : 58 লিঙ্গ : মহিলা	CNF1741522 ফটো উপলব্ধ	303 নাম : শ্যাম সুন্দৰ শ্বাহ পিতাৰ নাম: বাম চন্দ্ৰ শ্বাহ ঘৰ নং : ১৬১ বয়স : 45 লিঙ্গ : পুৰুষ	CNF1741533 ফটো উপলব্ধ
304 নাম : মুন্নি শ্বাহ স্বামীৰ নাম: শ্যাম সুন্দৰ শ্বাহ ঘৰ নং : ১৬১ বয়স : 42 লিঙ্গ : মহিলা	CNF1741544 ফটো উপলব্ধ	305 নাম : মনোজ শ্বাহ পিতাৰ নাম: বামচন্দ্ৰ শ্বাহ ঘৰ নং : ১৬১ বয়স : 39 লিঙ্গ : পুৰুষ	CNF1741555 ফটো উপলব্ধ	306 নাম : শ্ৰীগোপাল শ্বাহ পিতাৰ নাম: বাৰেণ শ্বাহ ঘৰ নং : ১৬২ বয়স : 58 লিঙ্গ : পুৰুষ	CNF1741599 ফটো উপলব্ধ
307 নাম : ভাৰতী শ্বাহ স্বামীৰ নাম: গোপাল শ্বাহ ঘৰ নং : ১৬২ বয়স : 52 লিঙ্গ : মহিলা	CNF1741602 ফটো উপলব্ধ	S 308 নাম : ধনপত শ্বাহ পিতাৰ নাম: বাৰেণ শ্বাহ ঘৰ নং : ১৬২ বয়স : 52 লিঙ্গ : পুৰুষ	CNF1741613 ফটো উপলব্ধ	S 309 নাম : আৰতি শ্বাহ স্বামীৰ নাম: ধনপত শ্বাহ ঘৰ নং : ১৬২ বয়স : 42 লিঙ্গ : মহিলা	CNF1741635 ফটো উপলব্ধ
S 310 নাম : শান্তী স্বাহ পিতাৰ নাম: গোপাল শ্বাহ ঘৰ নং : ১৬২ বয়স : 25 লিঙ্গ : মহিলা	CNF0282020 ফটো উপলব্ধ	311 নাম : ধ্যান্তী প্ৰসাদ স্বামীৰ নাম: বামধাৰী প্ৰসাদ ঘৰ নং : ১৬৪ বয়স : 68 লিঙ্গ : মহিলা	CNF1741668 ফটো উপলব্ধ	312 নাম : দীপক প্ৰসাদ পিতাৰ নাম: বামধাৰী প্ৰসাদ ঘৰ নং : ১৬৪ বয়স : 38 লিঙ্গ : পুৰুষ	CNF0488544 ফটো উপলব্ধ
313 নাম : শ্ৰী ওমেশ প্ৰসাদ পিতাৰ নাম: সুধন প্ৰসাদ ঘৰ নং : ১৬৫ বয়স : 64 লিঙ্গ : পুৰুষ	CNF1741679 ফটো উপলব্ধ	314 নাম : সোনামতি প্ৰচাদ স্বামীৰ নাম: উমেশ প্ৰচাদ ঘৰ নং : ১৬৫ বয়স : 60 লিঙ্গ : মহিলা	CNF1741680 ফটো উপলব্ধ	S 315 নাম : উমাশঙ্কৰ প্ৰসাদ পিতাৰ নাম: সুধন প্ৰসাদ ঘৰ নং : ১৬৫ বয়স : 53 লিঙ্গ : পুৰুষ	CNF1741691 ফটো উপলব্ধ
316 নাম : সুৰেন্দ্ৰ প্ৰসাদ পিতাৰ নাম: উমেশ প্ৰসাদ ঘৰ নং : ১৬৫ বয়স : 35 লিঙ্গ : পুৰুষ	CNF1960550 ফটো উপলব্ধ	317 নাম : সঞ্জয় প্ৰসাদ পিতাৰ নাম: উমেশ প্ৰসাদ ঘৰ নং : ১৬৫ বয়স : 25 লিঙ্গ : পুৰুষ	CNF0282160 ফটো উপলব্ধ	E 318 নাম : অৰুন প্ৰসাদ পিতাৰ নাম: ইন্দ্ৰাক্ষয় প্ৰসাদ ঘৰ নং : ১৬৬ বয়স : 48 লিঙ্গ : পুৰুষ	CNF1741715 ফটো উপলব্ধ
S 319 নাম : কালাবতী স্বামীৰ নাম: উমা শংকৰ ঘৰ নং : ১৬৬ বয়স : 47 লিঙ্গ : মহিলা	CNF1741704 ফটো উপলব্ধ	320 নাম : অমৰাবতী কুমী স্বামীৰ নাম: নাথুনী কুমী ঘৰ নং : ১৬৮ বয়স : 78 লিঙ্গ : মহিলা	CNF1741760 ফটো উপলব্ধ	321 নাম : বাম কৈলাশ কুমী পিতাৰ নাম: নাথুনী কুমী ঘৰ নং : ১৬৮ বয়স : 53 লিঙ্গ : পুৰুষ	CNF1741771 ফটো উপলব্ধ
322 নাম : মীনা কুমী স্বামীৰ নাম: বাম কৈলাশ কুমী ঘৰ নং : ১৬৮ বয়স : 45 লিঙ্গ : মহিলা	CNF1741782 ফটো উপলব্ধ	323 নাম : বাজ কিশোৰ কুমী পিতাৰ নাম: নাথুনী কুমী ঘৰ নং : ১৬৮ বয়স : 35 লিঙ্গ : পুৰুষ	CNF1960481 ফটো উপলব্ধ	324 নাম : বীতা কুমী স্বামীৰ নাম: বাজ কিশোৰ কুমী ঘৰ নং : ১৬৮ বয়স : 33 লিঙ্গ : মহিলা	CNF1960470 ফটো উপলব্ধ
325 নাম : প্ৰিয়ংকা ৰায় পিতাৰ নাম: কৈলাশ কুমী ঘৰ নং : 168 বয়স : 26 লিঙ্গ : মহিলা	NIU0135780 ফটো উপলব্ধ	326 নাম : বিকী কুমী পিতাৰ নাম: বাম কৈলাশ কুমী ঘৰ নং : 168 বয়স : 22 লিঙ্গ : পুৰুষ	NIU0135772 ফটো উপলব্ধ	327 নাম : চন্দিকা কুমাৰ পিতাৰ নাম: ত্ৰিবেনী কুমাৰ ঘৰ নং : ১৭০ বয়স : 78 লিঙ্গ : পুৰুষ	CNF1741806 ফটো উপলব্ধ
328 নাম : লালমতী কুমাৰ স্বামীৰ নাম: চন্দিকা কুমাৰ ঘৰ নং : ১৭০ বয়স : 73 লিঙ্গ : মহিলা	CNF1741817 ফটো উপলব্ধ	329 নাম : শিউ প্ৰসাদ কুমাৰ পিতাৰ নাম: চন্দিকা কুমাৰ ঘৰ নং : ১৭০ বয়স : 53 লিঙ্গ : পুৰুষ	CNF1741828 ফটো উপলব্ধ	330 নাম : সুমিত্ৰা দেৱী স্বামীৰ নাম: শিউ প্ৰসাদ কুমাৰ ঘৰ নং : ১৭০ বয়স : 48 লিঙ্গ : মহিলা	CNF1741839 ফটো উপলব্ধ



331 নাম : জটীশংকৰ কুমাৰ পিতাৰ নাম: চন্দ্ৰিকা কুমাৰ ঘৰ নং : ১৭০ বয়স : 47 লিঙ্গ : পুৰুষ	CNF1741840 ফটো উপলব্ধ	332 নাম : সুমিত্ৰা দেৱী স্বামীৰ নাম: জটীশংকৰ কুমাৰ ঘৰ নং : ১৭০ বয়স : 42 লিঙ্গ : মহিলা	CNF1741862 ফটো উপলব্ধ	333 নাম : ওমপ্ৰকাশ কুমাৰ পিতাৰ নাম: চন্দ্ৰিকা কুমাৰ ঘৰ নং : ১৭০ বয়স : 39 লিঙ্গ : পুৰুষ	CNF1741851 ফটো উপলব্ধ
334 নাম : হিৰালাল কুমাৰ পিতাৰ নাম: চন্দ্ৰিকা কুমাৰ ঘৰ নং : ১৭০ বয়স : 38 লিঙ্গ : পুৰুষ	CNF0282103 ফটো উপলব্ধ	335 নাম : ফুলমতী কুমাৰ স্বামীৰ নাম: ওমপ্ৰকাশ কুমাৰ ঘৰ নং : ১৭০ বয়স : 35 লিঙ্গ : মহিলা	CNF0282111 ফটো উপলব্ধ	336 নাম : সুৰজ কুমাৰ পিতাৰ নাম: শিব প্ৰসাদ কুমাৰ ঘৰ নং : ১৭০ বয়স : 24 লিঙ্গ : পুৰুষ	CNF1112051 ফটো উপলব্ধ
337 নাম : মন্ত্ৰিকা কুমাৰ পিতাৰ নাম: ত্ৰিবেনী কুমাৰ ঘৰ নং : ১৭১ বয়স : 75 লিঙ্গ : পুৰুষ	CNF1741873 ফটো উপলব্ধ	338 নাম : মুন্নী দেৱী স্বামীৰ নাম: মন্ত্ৰিকা কুমাৰ ঘৰ নং : ১৭১ বয়স : 60 লিঙ্গ : মহিলা	CNF1741919 ফটো উপলব্ধ	339 নাম : ৰামায়ন কুমাৰ পিতাৰ নাম: ছিপুজন কুমাৰ ঘৰ নং : ১৭১ বয়স : 69 লিঙ্গ : পুৰুষ	CNF1741942 ফটো উপলব্ধ
340 নাম : প্ৰেমলাল কুমাৰ পিতাৰ নাম: ৰামায়ণ কুমাৰ ঘৰ নং : ১৭২ বয়স : 45 লিঙ্গ : পুৰুষ	CNF1741953 ফটো উপলব্ধ	341 নাম : বিজয় কুমাৰ পিতাৰ নাম: ৰামায়ন কুমাৰ ঘৰ নং : ১৭২ বয়স : 41 লিঙ্গ : পুৰুষ	CNF1742025 ফটো উপলব্ধ	342 নাম : সূৰ্য্যৱতী কুমাৰী স্বামীৰ নাম: প্ৰেমলাল কুমাৰ ঘৰ নং : ১৭২ বয়স : 37 লিঙ্গ : মহিলা	CNF0282053 ফটো উপলব্ধ
343 নাম : বিমল কুমাৰ পিতাৰ নাম: ৰামায়ণ কুমাৰ ঘৰ নং : ১৭২ বয়স : 35 লিঙ্গ : পুৰুষ	CNF0048538 ফটো উপলব্ধ	344 নাম : পিৰিতি কুমাৰী পিতাৰ নাম: প্ৰেমলাল কুমাৰ ঘৰ নং : ১৭২ বয়স : 23 লিঙ্গ : মহিলা	CNF1111988 ফটো উপলব্ধ	S 345 নাম : ৰামনৰেশ কুমাৰ পিতাৰ নাম: ত্ৰুফানি কহাৰ ঘৰ নং : ১৭৩ বয়স : 81 লিঙ্গ : পুৰুষ	CNF1742036 ফটো উপলব্ধ
346 নাম : ৰামবিলাস কুমাৰ পিতাৰ নাম: ৰামনৰেশ কুমাৰ ঘৰ নং : ১৭৩ বয়স : 53 লিঙ্গ : পুৰুষ	CNF1742047 ফটো উপলব্ধ	347 নাম : ইন্দ্ৰৱতী দেৱী স্বামীৰ নাম: ৰামবিলাস কুমাৰ ঘৰ নং : ১৭৩ বয়স : 50 লিঙ্গ : মহিলা	CNF1742058 ফটো উপলব্ধ	348 নাম : ৰাহুল কুমাৰ পিতাৰ নাম: ৰামবিলাস কুমাৰ ঘৰ নং : ১৭৩ বয়স : 30 লিঙ্গ : পুৰুষ	CNF1960561 ফটো উপলব্ধ
349 নাম : ৰোহিত কুমাৰ পিতাৰ নাম: ৰামবিলাস কুমাৰ ঘৰ নং : ১৭৩ বয়স : 28 লিঙ্গ : পুৰুষ	CNF0227439 ফটো উপলব্ধ	S 350 নাম : গীতা চৌহান স্বামীৰ নাম: ৰামলাল চৌহান ঘৰ নং : ১৭৪ বয়স : 65 লিঙ্গ : মহিলা	CNF1742070 ফটো উপলব্ধ	S 351 নাম : ৰাজেশ চৌহান পিতাৰ নাম: ৰামলাল চৌহান ঘৰ নং : ১৭৪ বয়স : 43 লিঙ্গ : পুৰুষ	CNF1742081 ফটো উপলব্ধ
S 352 নাম : ৰাজীৱ চৌহান পিতাৰ নাম: ৰামলাল চৌহান ঘৰ নং : ১৭৪ বয়স : 41 লিঙ্গ : পুৰুষ	CNF1742092 ফটো উপলব্ধ	S 353 নাম : পুনম চৌহান পিতাৰ নাম: ৰামলাল চৌহান ঘৰ নং : ১৭৪ বয়স : ৪৩ লিঙ্গ : মহিলা	CNF1742116 ফটো উপলব্ধ	354 নাম : শান্তি চৌহান স্বামীৰ নাম: নিৰঞ্জন চৌহান ঘৰ নং : ১৭৫ বয়স : 78 লিঙ্গ : মহিলা	CNF1742127 ফটো উপলব্ধ
S 355 নাম : শ্ৰীউত্তম চৌহান পিতাৰ নাম: নিৰঞ্জন চৌহান ঘৰ নং : ১৭৫ বয়স : 58 লিঙ্গ : পুৰুষ	CNF1742150 ফটো উপলব্ধ	356 নাম : সুগেশ্বৰী চৌহান স্বামীৰ নাম: উদয় চন্দ্ৰ চৌহান ঘৰ নং : ১৭৫ বয়স : 53 লিঙ্গ : মহিলা	CNF1742149 ফটো উপলব্ধ	S 357 নাম : সাবিত্ৰী দেৱী স্বামীৰ নাম: উত্তম চৌহান ঘৰ নং : ১৭৫ বয়স : 52 লিঙ্গ : মহিলা	CNF1742161 ফটো উপলব্ধ
358 নাম : অজয় চৌহান পিতাৰ নাম: নিৰঞ্জন চৌহান ঘৰ নং : ১৭৫ বয়স : 50 লিঙ্গ : পুৰুষ	CNF1742172 ফটো উপলব্ধ	359 নাম : ধৰমৰাজ চৌহান পিতাৰ নাম: উদয় চন্দ্ৰ চৌহান ঘৰ নং : ১৭৫ বয়স : 34 লিঙ্গ : পুৰুষ	CNF0049635 ফটো উপলব্ধ	360 নাম : মিন চৌহান স্বামীৰ নাম: অজয় চৌহান ঘৰ নং : ১৭৫ বয়স : 32 লিঙ্গ : মহিলা	CNF1960425 ফটো উপলব্ধ



361 নাম : কিচন চৌহান পিতাৰ নাম: উদয়চন্দ্ৰ চৌহান ঘৰ নং : ১৭৫ বয়স : 25 লিঙ্গ : পুৰুষ	CNF0281444 ফটো উপলব্ধ	362 নাম : মইনা চৌহান পিতাৰ নাম: উদয় চন্দ্ৰ চৌহান ঘৰ নং : ১৭৫ বয়স : 24 লিঙ্গ : মহিলা	CNF0452300 ফটো উপলব্ধ	S 363 নাম : মেঘৰাজ চৌহান পিতাৰ নাম: জয়না চৌহান ঘৰ নং : ১৭৬ বয়স : 63 লিঙ্গ : পুৰুষ	CNF1742183 ফটো উপলব্ধ
S 364 নাম : শ্ৰীআৰতি চৌহান স্বামীৰ নাম: মেঘৰাজ চৌহান ঘৰ নং : ১৭৬ বয়স : 58 লিঙ্গ : মহিলা	CNF1742194 ফটো উপলব্ধ	S 365 নাম : টিংকু চৌহান পিতাৰ নাম: মেঘৰাজ চৌহান ঘৰ নং : ১৭৬ বয়স : 36 লিঙ্গ : পুৰুষ	CNF1742810 ফটো উপলব্ধ	S 366 নাম : ৰাজ চৌহান পিতাৰ নাম: মেঘৰাজ চৌহান ঘৰ নং : ১৭৬ বয়স : 32 লিঙ্গ : পুৰুষ	CNF1960323 ফটো উপলব্ধ
S 367 নাম : শ্ৰীৰামদাস চৌহান পিতাৰ নাম: ৰামধনী চৌহান ঘৰ নং : ১৭৭ বয়স : 60 লিঙ্গ : পুৰুষ	CNF1742207 ফটো উপলব্ধ	S 368 নাম : মালতী চৌহান স্বামীৰ নাম: শ্ৰীৰামদাস চৌহান ঘৰ নং : ১৭৭ বয়স : 54 লিঙ্গ : মহিলা	CNF1742218 ফটো উপলব্ধ	S 369 নাম : ৰঞ্জিত চৌহান পিতাৰ নাম: শ্ৰীৰামদাস চৌহান ঘৰ নং : ১৭৭ বয়স : 39 লিঙ্গ : পুৰুষ	CNF1742229 ফটো উপলব্ধ
S 370 নাম : সঞ্জীৱ চৌহান পিতাৰ নাম: ৰামদাস চৌহান ঘৰ নং : 177 বয়স : 34 লিঙ্গ : পুৰুষ	CNF0050278 ফটো উপলব্ধ	S 371 নাম : ৰিংকু চৌহান পিতাৰ নাম: ৰামদাস চৌহান ঘৰ নং : ১৭৭ বয়স : 34 লিঙ্গ : মহিলা	CNF0050286 ফটো উপলব্ধ	S 372 নাম : বিশ্বজিৎ চৌহান পিতাৰ নাম: ৰামদাস চৌহান ঘৰ নং : ১৭৭ বয়স : 32 লিঙ্গ : পুৰুষ	CNF0050369 ফটো উপলব্ধ
S 373 নাম : জিতেন্দ্ৰ চৌহান পিতাৰ নাম: ৰামদাস চৌহান ঘৰ নং : ১৭৭ বয়স : 29 লিঙ্গ : পুৰুষ	CNF0050559 ফটো উপলব্ধ	374 নাম : খেমা চৌহান পিতাৰ নাম: ৰামদেনী চৌহান ঘৰ নং : ১৭৮ বয়স : 80 লিঙ্গ : পুৰুষ	CNF1742285 ফটো উপলব্ধ	375 নাম : দুলাৰী চৌহান স্বামীৰ নাম: খেমা চৌহান ঘৰ নং : ১৭৮ বয়স : 71 লিঙ্গ : মহিলা	CNF1742309 ফটো উপলব্ধ
376 নাম : বদৰি চৌহান পিতাৰ নাম: ৰামধনী চৌহান ঘৰ নং : ১৭৮ বয়স : 58 লিঙ্গ : পুৰুষ	CNF1742230 ফটো উপলব্ধ	377 নাম : উগী চৌহান স্বামীৰ নাম: বদৰি চৌহান ঘৰ নং : ১৭৮ বয়স : 55 লিঙ্গ : মহিলা	CNF1742241 ফটো উপলব্ধ	S 378 নাম : পূৰ্ণিমা চৌহান পিতাৰ নাম: বদৰি চৌহান ঘৰ নং : ১৭৮ বয়স : 38 লিঙ্গ : মহিলা	CNF1742252 ফটো উপলব্ধ
379 নাম : বিৰবল চৌহান পিতাৰ নাম: বদৰি চৌহান ঘৰ নং : ১৭৮ বয়স : 37 লিঙ্গ : পুৰুষ	CNF1742263 ফটো উপলব্ধ	380 নাম : বন্দনা চৌহান পিতাৰ নাম: বদৰি চৌহান ঘৰ নং : ১৭৮ বয়স : 34 লিঙ্গ : মহিলা	CNF1742274 ফটো উপলব্ধ	381 নাম : পুটন চৌহান পিতাৰ নাম: বদৰি চৌহান ঘৰ নং : ১৭৮ বয়স : 23 লিঙ্গ : পুৰুষ	CNF1111905 ফটো উপলব্ধ
382 নাম : উৰমিলা চৌহান স্বামীৰ নাম: বিৰবল চৌহান ঘৰ নং : 178 বয়স : 21 লিঙ্গ : মহিলা	CNF4456836 ফটো উপলব্ধ	383 নাম : ৰামজী চৌহান পিতাৰ নাম: মহেন্দ্ৰ চৌহান ঘৰ নং : ১৭৯ বয়স : 58 লিঙ্গ : পুৰুষ	CNF1742321 ফটো উপলব্ধ	384 নাম : গৌৰী দেবী স্বামীৰ নাম: ৰামজী চৌহান ঘৰ নং : ১৭৯ বয়স : 52 লিঙ্গ : মহিলা	CNF1742354 ফটো উপলব্ধ
385 নাম : টুনটুন চৌহান পিতাৰ নাম: ৰামাজী চৌহান ঘৰ নং : 179 বয়স : 24 লিঙ্গ : পুৰুষ	CNF0548677 ফটো উপলব্ধ	386 নাম : বিজয় চৌহান পিতাৰ নাম: ৰামাজী চৌহান ঘৰ নং : ১৭৯ বয়স : 23 লিঙ্গ : পুৰুষ	CNF0439570 ফটো উপলব্ধ	387 নাম : অজয় চৌহান পিতাৰ নাম: ৰামাজিত চৌহান ঘৰ নং : 179 বয়স : 20 লিঙ্গ : পুৰুষ	NIU0049627 ফটো উপলব্ধ
388 নাম : অমৰ চৌহান পিতাৰ নাম: নিৰঞ্জন চৌহান ঘৰ নং : ১৮০ বয়স : 43 লিঙ্গ : পুৰুষ	CNF1742365 ফটো উপলব্ধ	389 নাম : ৰীতা চৌহান স্বামীৰ নাম: অমৰ চৌহান ঘৰ নং : ১৮০ বয়স : 33 লিঙ্গ : মহিলা	CNF0230748 ফটো উপলব্ধ	390 নাম : সিংহাসন চৌহান পিতাৰ নাম: জিউত চৌহান ঘৰ নং : ১৮১ বয়স : 80 লিঙ্গ : পুৰুষ	CNF1742376 ফটো উপলব্ধ



391	1	NIU0149815
নাম : নাজিমা খাতুন পিতাৰ নাম: দুলালি হুছেইন ঘৰ নং : 103 বয়স : 22 লিঙ্গ : মহিলা		
ফটো উপলব্ধ		

392	1	NIU0149856
নাম : বিনাৰা বেগম পিতাৰ নাম: আব্দুল মতিন ঘৰ নং : 103 বয়স : 19 লিঙ্গ : মহিলা		
ফটো উপলব্ধ		

393	1	NIU0149864
নাম : আশ্রাফুল আলম পিতাৰ নাম: সুবুজ আলী ঘৰ নং : 111 বয়স : 18 লিঙ্গ : পুৰুষ		
ফটো উপলব্ধ		

394	1	NIU0149872
নাম : সন্দীপ কুমাৰ পিতাৰ নাম: জটীশংকৰ কুমাৰ ঘৰ নং : 170 বয়স : 19 লিঙ্গ : পুৰুষ		
ফটো উপলব্ধ		

395	1	NIU0149898
নাম : প্ৰিয়ংকা চৌহান পিতাৰ নাম: দিননাথ চৌহান ঘৰ নং : 156 বয়স : 18 লিঙ্গ : মহিলা		
ফটো উপলব্ধ		

396	1	NIU0152553
নাম : শুক্ৰী বেগম পিতাৰ নাম: ছফৰ আলী ঘৰ নং : 91 বয়স : 22 লিঙ্গ : মহিলা		
ফটো উপলব্ধ		

397	1	NIU0152546
নাম : মঃ কৰম উদ্দিন পিতাৰ নাম: কবেদ আলী ঘৰ নং : 142 বয়স : 25 লিঙ্গ : পুৰুষ		
ফটো উপলব্ধ		

398	1	NIU0161646
নাম : মুছলিমা বেগম পিতাৰ নাম: চৰাপত আলী ঘৰ নং : 92 বয়স : 18 লিঙ্গ : মহিলা		
ফটো উপলব্ধ		

399	1	NIU0164038
নাম : পূজা প্ৰসাদ স্বামীৰ নাম: সুৰেন্দৰ প্ৰসাদ ঘৰ নং : 165 বয়স : 25 লিঙ্গ : মহিলা		
ফটো উপলব্ধ		

400	1	NIU0164020
নাম : আমেনা বেগম স্বামীৰ নাম: ছমিৰ আলী ঘৰ নং : 99 বয়স : 19 লিঙ্গ : মহিলা		
ফটো উপলব্ধ		

401	1	NIU0183749
নাম : সাজিদা বেগম পিতাৰ নাম: মুকগোল হুছেইন ঘৰ নং : 103 বয়স : 18 লিঙ্গ : মহিলা		
ফটো উপলব্ধ		



ভোটাৰৰ সাৰাংশ

A) ভোটাৰৰ সংখ্যা

	তালিকাৰ প্ৰকাৰ	তালিকাৰ চিনাক্তকৰণ	ভোটাৰৰ সংখ্যা							
			পুৰুষ	মহিলা	ওয় লিঙ্গ	মুঠ				
I	মূল তালিকা	মূল তালিকা	বিশেষ সংশোধন, 2026 চনৰ পূৰ্বৰ 2025 চনৰ মূল তালিকাৰ লগত থকা সংযোজন সমূহ একত্ৰিতকৰণ কৰা তালিকা।				212	178	0	390
II	যোগ তালিকা	পৰিপূৰক 1	বিশেষ সংক্ষিপ্ত সংশোধন, 2026				3	8	0	11
		পৰিপূৰক 2	অনবিচ্ছিন্ন সংশোধন 2026				0	0	0	0
			মুঠ				3	8	0	11
III	বিয়োজন তালিকা	পৰিপূৰক 1	বিশেষ সংক্ষিপ্ত সংশোধন, 2026				24	26	0	50
		পৰিপূৰক 2	অনবিচ্ছিন্ন সংশোধন 2026				0	0	0	0
			মুঠ				24	26	0	50
IV	লিংগ ক্ষেত্ৰত পৰিবৰ্তনৰ বাবে পাৰ্থক্য						0	0	0	0
এই সংশোধনৰ পিছত ভোটাৰ তালিকাত ভোটাৰৰ মুঠ সংখ্যা (I+II-III+IV)						191	160	0	351	

B) শুধৰনীৰ সংখ্যা

তালিকাৰ প্ৰকাৰ	তালিকাৰ চিনাক্তকৰণ	শুধৰনীৰ সংখ্যা
পৰিপূৰক 1	বিশেষ সংক্ষিপ্ত সংশোধন, 2026	8
পৰিপূৰক 2	অনবিচ্ছিন্ন সংশোধন 2026	2
	মুঠ	10

নিৰ্বাচক পঞ্জীয়ন বিষয়াৰ স্বাক্ষৰ

E-মূত, S-স্থানান্তৰিত/ বাসস্থান পৰিবৰ্তন, R-প্ৰতিলিপি, M-নিখোজ, Q-অযোগ্য