



ভোটাৰ তালিকা 2026 S03 অসম

বিধানসভা সমষ্টিৰ নম্বৰ, নাম আৰু সংৰক্ষণৰ স্থিতি : 54 - মৰিগাওঁ (সাধাৰণ)		খণ্ড নং : 199																			
এই বিধানসভা সমষ্টিত কোন সংসদীয় সমষ্টিৰ অন্তৰ্গত তাৰ নম্বৰ, নাম আৰু সংৰক্ষণ স্থিতি : 9 - নগাঁও (সাধাৰণ)																					
1. সংশোধনৰ বিৱৰণ																					
সংশোধনৰ বছৰ	2026	তালিকাৰ চিনাক্তকৰণ																			
ভিত্তি তাৰিখ	01-04-2026	বিশেষ সংশোধন, 2026 চনৰ পূৰ্বৰ 2025 চনৰ মূল তালিকাৰ লগত থকা সংযোজন সমূহ একত্ৰিতকৰণ কৰা তালিকা।																			
সংশোধনৰ প্ৰকাৰ	বিশেষ সংশোধন 2026																				
প্ৰকাশনৰ তাৰিখ	23-03-2026																				
2. খণ্ড আৰু ভোটগ্ৰহন কেন্দ্ৰৰ বিৱৰণ																					
খণ্ডৰ অন্তৰ্গত এলেকা সমূহৰ নম্বৰ আৰু নাম																					
1-কুৰেটৰি	<table style="width: 100%; border-collapse: collapse;"> <tr> <td style="width: 50%;">মূল চহৰ/গাওঁ</td> <td>: তাপতলা</td> </tr> <tr> <td>ৱাৰ্ড নং</td> <td>:</td> </tr> <tr> <td>ডাকঘৰ</td> <td>: ভূৰাগাওঁ (অংশ-২)</td> </tr> <tr> <td>পুলিচ থানা</td> <td>: ভূৰাগাওঁ</td> </tr> <tr> <td>ব্লক</td> <td>: লাহৰিঘাট (অংশ-২)</td> </tr> <tr> <td>ৰাজহ চক্ৰ</td> <td>: ভূৰাগাওঁ</td> </tr> <tr> <td>জিলা</td> <td>: মৰিগাওঁ</td> </tr> <tr> <td>পিনকোড</td> <td>: 782121</td> </tr> </table>					মূল চহৰ/গাওঁ	: তাপতলা	ৱাৰ্ড নং	:	ডাকঘৰ	: ভূৰাগাওঁ (অংশ-২)	পুলিচ থানা	: ভূৰাগাওঁ	ব্লক	: লাহৰিঘাট (অংশ-২)	ৰাজহ চক্ৰ	: ভূৰাগাওঁ	জিলা	: মৰিগাওঁ	পিনকোড	: 782121
মূল চহৰ/গাওঁ						: তাপতলা															
ৱাৰ্ড নং						:															
ডাকঘৰ						: ভূৰাগাওঁ (অংশ-২)															
পুলিচ থানা						: ভূৰাগাওঁ															
ব্লক						: লাহৰিঘাট (অংশ-২)															
ৰাজহ চক্ৰ	: ভূৰাগাওঁ																				
জিলা	: মৰিগাওঁ																				
পিনকোড	: 782121																				
2-হয়বৰপথাৰ																					
3. ভোটগ্ৰহন কেন্দ্ৰৰ বিৱৰণ																					
ভোটগ্ৰহন কেন্দ্ৰৰ নম্বৰ আৰু নাম :	ভোটগ্ৰহন কেন্দ্ৰৰ প্ৰকাৰ (পুৰুষ/মহিলা/সাধাৰণ)		সাধাৰন																		
199 - তাপতলা এল. পি. স্কুল (পূৰ)	খণ্ডৰ অন্তৰ্গত সহায়ক ভোটগ্ৰহন কেন্দ্ৰৰ সংখ্যা :		0																		
ভোটগ্ৰহন কেন্দ্ৰৰ ঠিকনা :																					
তাপতলা এল. পি. স্কুল, ৰোম নং-১, বৰলীমাৰী																					
4. ভোটাৰৰ সংখ্যা																					
আৰম্ভনি ক্ৰমিক নং	শেষ ক্ৰমিক নং	মুঠ ভোটাৰ																			
		পুৰুষ	মহিলা	৩য় লিঙ্গ	মুঠ																
1	600	283	273	0	556																

নিৰ্বাচক পঞ্জীয়ন বিষয়াৰ স্বাক্ষৰ



Nazri Naksha



Google Map View



Polling Station Building Front View



ভোটগ্রহন কেন্দ্ৰৰ সন্মুখৰ দৃশ্য



Cad View

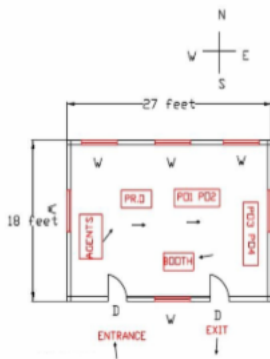

Key MAP View

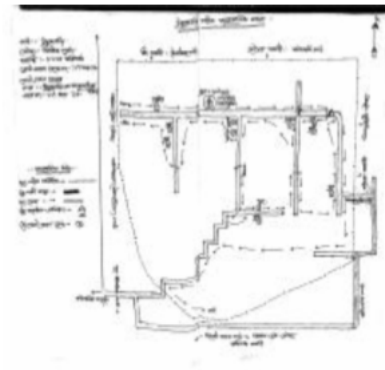



1 নাম : হামিদুৰ ৰহমান পিতাৰ নাম: ছয়দুৰ ৰহমান ঘৰ নং : 2 বয়স : 71 লিঙ্গ : পুৰুষ	CNF4434586 ফটো উপলব্ধ	2 নাম : ছুফিয়া খাতুন স্বামীৰ নাম: হামিদুৰ ৰহমান ঘৰ নং : 2 বয়স : 62 লিঙ্গ : মহিলা	CNF4434597 ফটো উপলব্ধ	3 নাম : উপেন্দ্ৰ বিশ্বাস পিতাৰ নাম: নিদু বিশ্বাস ঘৰ নং : 2 বয়স : 56 লিঙ্গ : পুৰুষ	CNF4437756 ফটো উপলব্ধ
4 নাম : আচিকুৰ ৰহমান পিতাৰ নাম: হামিদুৰ ৰহমান ঘৰ নং : 2 বয়স : 28 লিঙ্গ : পুৰুষ	CNF0161729 ফটো উপলব্ধ	5 নাম : চামচুদ দুহা পিতাৰ নাম: হামিদুৰ ৰহমান ঘৰ নং : 2 বয়স : 24 লিঙ্গ : পুৰুষ	CNF4388435 ফটো উপলব্ধ	6 নাম : আইশা ছিদ্দিকা স্বামীৰ নাম: চামচুদ দুহা ঘৰ নং : 2 বয়স : 21 লিঙ্গ : মহিলা	CNF4470563 ফটো উপলব্ধ
7 নাম : আতাউৰ ৰহমান পিতাৰ নাম: নায়েব আলী ঘৰ নং : 9 বয়স : 66 লিঙ্গ : পুৰুষ	CNF4434611 ফটো উপলব্ধ	8 নাম : খুদেজা বেগম স্বামীৰ নাম: আতাউৰ ৰহমান ঘৰ নং : 9 বয়স : 56 লিঙ্গ : মহিলা	CNF4434622 ফটো উপলব্ধ	9 নাম : খাইবুল ইছলাম পিতাৰ নাম: আতাউৰ ৰহমান ঘৰ নং : 9 বয়স : 40 লিঙ্গ : পুৰুষ	CNF4434633 ফটো উপলব্ধ
10 নাম : আয়েব আলী পিতাৰ নাম: আতাউৰ ৰহমান ঘৰ নং : 9 বয়স : 33 লিঙ্গ : পুৰুষ	CNF4434644 ফটো উপলব্ধ	11 নাম : আছমিনা খাতুন স্বামীৰ নাম: খাইবুল ইছলাম ঘৰ নং : 9 বয়স : 30 লিঙ্গ : মহিলা	CNF4441069 ফটো উপলব্ধ	12 নাম : ফৰিদা খাতুন স্বামীৰ নাম: আইব আলী ঘৰ নং : 9 বয়স : 26 লিঙ্গ : মহিলা	CNF0314260 ফটো উপলব্ধ
13 নাম : উত্তম মণ্ডল পিতাৰ নাম: মাধব মণ্ডল ঘৰ নং : 3 বয়স : 26 লিঙ্গ : পুৰুষ	CNF4353942 ফটো উপলব্ধ	14 নাম : অহেদ আলী পিতাৰ নাম: আতাউৰ ৰহমান ঘৰ নং : 3 বয়স : 19 লিঙ্গ : পুৰুষ	NIU0073569 ফটো উপলব্ধ	# 15 নাম : আব্দুল হামিদ পিতাৰ নাম: নায়েব আলী ঘৰ নং : 8 বয়স : 71 লিঙ্গ : পুৰুষ	CNF4434666 ফটো উপলব্ধ
# 16 নাম : তহৰন নেছা স্বামীৰ নাম: আঃ হামিদ ঘৰ নং : 8 বয়স : 64 লিঙ্গ : মহিলা	CNF4434677 ফটো উপলব্ধ	17 নাম : জয়মতী সৰকাৰ পিতাৰ নাম: ৰাখাল সৰকাৰ ঘৰ নং : 8 বয়স : 52 লিঙ্গ : মহিলা	CNF1972505 ফটো উপলব্ধ	18 নাম : মজিবুৰ ৰহমান পিতাৰ নাম: আব্দুল হামিদ ঘৰ নং : 8 বয়স : 50 লিঙ্গ : পুৰুষ	CNF1234251 ফটো উপলব্ধ
# 19 নাম : আমেনা খাতুন স্বামীৰ নাম: মজিবুৰ ৰহমান ঘৰ নং : 8 বয়স : 44 লিঙ্গ : মহিলা	CNF4434699 ফটো উপলব্ধ	20 নাম : আব্দুল মতিন পিতাৰ নাম: আব্দুল হামিদ ঘৰ নং : 4 বয়স : 40 লিঙ্গ : পুৰুষ	CNF4434702 ফটো উপলব্ধ	21 নাম : আছমিনা খাতুন স্বামীৰ নাম: আব্দুল মতিন ঘৰ নং : 8 বয়স : 33 লিঙ্গ : মহিলা	CNF4440759 ফটো উপলব্ধ
22 নাম : ৰোবীজা খাতুন স্বামীৰ নাম: সেইফুল ইছলাম ঘৰ নং : 04 বয়স : 31 লিঙ্গ : মহিলা	CNF1116466 ফটো উপলব্ধ	23 নাম : ছাইফুল ইছলাম পিতাৰ নাম: আব্দুল হামিদ ঘৰ নং : 04 বয়স : 24 লিঙ্গ : পুৰুষ	CNF0596320 ফটো উপলব্ধ	24 নাম : আমিৰ ছুছেইন পিতাৰ নাম: মজিবুৰ ৰহমান ঘৰ নং : 4 বয়স : 21 লিঙ্গ : পুৰুষ	NIU0073502 ফটো উপলব্ধ
25 নাম : নুৰ ইছলাম পিতাৰ নাম: নায়েব আলী ঘৰ নং : 5 বয়স : 72 লিঙ্গ : পুৰুষ	CNF4434746 ফটো উপলব্ধ	26 নাম : ৰহিমা খাতুন স্বামীৰ নাম: নুৰ ইছলাম ঘৰ নং : 5 বয়স : 65 লিঙ্গ : মহিলা	CNF4434757 ফটো উপলব্ধ	27 নাম : ৰছিদুল ইছলাম পিতাৰ নাম: নুৰ ইছলাম ঘৰ নং : 5 বয়স : 48 লিঙ্গ : পুৰুষ	CNF4434768 ফটো উপলব্ধ
28 নাম : সাহিদুল ইছলাম পিতাৰ নাম: নুৰ ইছলাম ঘৰ নং : 5 বয়স : 39 লিঙ্গ : পুৰুষ	CNF4434779 ফটো উপলব্ধ	29 নাম : আছমা খাতুন স্বামীৰ নাম: ৰছিদুল ইছলাম ঘৰ নং : 5 বয়স : 34 লিঙ্গ : মহিলা	CNF4434780 ফটো উপলব্ধ	30 নাম : ছাইদুল ইছলাম পিতাৰ নাম: নুৰ ইছলাম ঘৰ নং : 5 বয়স : 32 লিঙ্গ : পুৰুষ	CNF4434791 ফটো উপলব্ধ



31 নাম : শৰিফা খাতুন স্বামীৰ নাম : সাহিদুল ইছলাম ঘৰ নং : 5 বয়স : 31 লিঙ্গ : মহিলা	CNF4440920 ফটো উপলব্ধ	32 নাম : খালেদা খাতুন স্বামীৰ নাম : সাহিদুল ইছলাম ঘৰ নং : 5 বয়স : 31 লিঙ্গ : মহিলা	CNF4440997 ফটো উপলব্ধ	33 নাম : মাৰফজা বেগম স্বামীৰ নাম : বাবুল হুছেন ঘৰ নং : 5 বয়স : 27 লিঙ্গ : মহিলা	CNF0314294 ফটো উপলব্ধ
34 নাম : মইদুল ইছলাম পিতাৰ নাম : নুৰ ইছলাম ঘৰ নং : 5 বয়স : 25 লিঙ্গ : পুৰুষ	CNF4380648 ফটো উপলব্ধ	35 নাম : ফৰিজুল ইছলাম পিতাৰ নাম : নুৰ ইছলাম ঘৰ নং : 5 বয়স : 24 লিঙ্গ : পুৰুষ	CNF4380655 ফটো উপলব্ধ	36 নাম : নাজিমা খাতুন স্বামীৰ নাম : মইদুল ইছলাম ঘৰ নং : 5 বয়স : 21 লিঙ্গ : মহিলা	NIU0073643 ফটো উপলব্ধ
S 37 নাম : জয়গুন নেছা স্বামীৰ নাম : আঃ বহমান ঘৰ নং : 6 বয়স : 72 লিঙ্গ : মহিলা	CNF4434815 ফটো উপলব্ধ	S 38 নাম : আবুশামা বহমান পিতাৰ নাম : আঃ বহমান ঘৰ নং : 6 বয়স : 52 লিঙ্গ : পুৰুষ	CNF4434826 ফটো উপলব্ধ	S 39 নাম : আবু কালাম পিতাৰ নাম : আঃ বহমান ঘৰ নং : 6 বয়স : 45 লিঙ্গ : পুৰুষ	CNF4434837 ফটো উপলব্ধ
40 নাম : বহিমা খাতুন স্বামীৰ নাম : আবুশামা বহমান ঘৰ নং : 6 বয়স : 44 লিঙ্গ : মহিলা	CNF4434859 ফটো উপলব্ধ	41 নাম : বুকিয়া খাতুন স্বামীৰ নাম : আবু কালাম ঘৰ নং : 6 বয়স : 33 লিঙ্গ : মহিলা	CNF0126979 ফটো উপলব্ধ	42 নাম : প্ৰিয়ংকা বিশ্বাস পিতাৰ নাম : প্ৰসাদ বিশ্বাস ঘৰ নং : 6 বয়স : 22 লিঙ্গ : মহিলা	NIU0073395 ফটো উপলব্ধ
43 নাম : প্ৰিয়া বিশ্বাস পিতাৰ নাম : প্ৰসাদ বিশ্বাস ঘৰ নং : 6 বয়স : 19 লিঙ্গ : মহিলা	NIU0073387 ফটো উপলব্ধ	44 নাম : চিদ্দিক আলী পিতাৰ নাম : নায়েব আলী ঘৰ নং : 9 বয়স : 57 লিঙ্গ : পুৰুষ	CNF4434860 ফটো উপলব্ধ	45 নাম : ছামছুন নাহাৰ স্বামীৰ নাম : চিদ্দিক আলী ঘৰ নং : 9 বয়স : 50 লিঙ্গ : মহিলা	CNF4434871 ফটো উপলব্ধ
46 নাম : চামছদ্দিন পিতাৰ নাম : চিদ্দিক আলী ঘৰ নং : 7 বয়স : 20 লিঙ্গ : পুৰুষ	NIU0073551 ফটো উপলব্ধ	47 নাম : আফিয়া বেগম পিতাৰ নাম : আব্দুল হামিদ ঘৰ নং : 8 বয়স : 45 লিঙ্গ : মহিলা	CTH1325855 ফটো উপলব্ধ	48 নাম : বফিকুল ইছলাম পিতাৰ নাম : নজমুল ইছলাম ঘৰ নং : 9 বয়স : 80 লিঙ্গ : পুৰুষ	CNF4434917 ফটো উপলব্ধ
S 49 নাম : ফেৰদছী বেগম পিতাৰ নাম : বফিকুল ইছলাম ঘৰ নং : 9 বয়স : 48 লিঙ্গ : মহিলা	CNF4434951 ফটো উপলব্ধ	50 নাম : ছফিকুল ইছলাম পিতাৰ নাম : বফিকুল ইছলাম ঘৰ নং : 9 বয়স : 33 লিঙ্গ : পুৰুষ	CNF4440895 ফটো উপলব্ধ	51 নাম : মাৰজিনা খাতুন স্বামীৰ নাম : ছফিকুল ইছলাম ঘৰ নং : 9 বয়স : 29 লিঙ্গ : মহিলা	CNF0373787 ফটো উপলব্ধ
S 52 নাম : আব্দুল মজিদ পিতাৰ নাম : আব্দুল হামিদ ঘৰ নং : 9 বয়স : 80 লিঙ্গ : পুৰুষ	CNF4434973 ফটো উপলব্ধ	53 নাম : জৰিনা খাতুন স্বামীৰ নাম : আব্দুল মজিদ ঘৰ নং : 9 বয়স : 72 লিঙ্গ : মহিলা	CNF4434984 ফটো উপলব্ধ	54 নাম : পদ্যবালা বিশ্বাস স্বামীৰ নাম : অনিল বিশ্বাস ঘৰ নং : 9 বয়স : 37 লিঙ্গ : মহিলা	CNF1972481 ফটো উপলব্ধ
55 নাম : জয়নাল আবদিন পিতাৰ নাম : আব্দুল মজিদ ঘৰ নং : 9 বয়স : 32 লিঙ্গ : পুৰুষ	CNF1972436 ফটো উপলব্ধ	56 নাম : ফকৰ উদ্দিন পিতাৰ নাম : আব্দুল মজিদ ঘৰ নং : 9 বয়স : 30 লিঙ্গ : পুৰুষ	CNF1972629 ফটো উপলব্ধ	57 নাম : জুলেখা খাতুন স্বামীৰ নাম : ফকৰ উদ্দিন ঘৰ নং : 10 বয়স : 26 লিঙ্গ : মহিলা	CNF1122753 ফটো উপলব্ধ
58 নাম : আব্দুল লতিফ পিতাৰ নাম : আব্দুল মজিদ ঘৰ নং : 11 বয়স : 56 লিঙ্গ : পুৰুষ	CNF4435001 ফটো উপলব্ধ	59 নাম : ছলেমান নেছা স্বামীৰ নাম : আব্দুল লতিফ ঘৰ নং : 11 বয়স : 48 লিঙ্গ : মহিলা	CNF4435012 ফটো উপলব্ধ	60 নাম : নৰ জামাল পিতাৰ নাম : আব্দুল লতিফ ঘৰ নং : 11 বয়স : 20 লিঙ্গ : পুৰুষ	NIU0116103 ফটো উপলব্ধ



E 61 নাম : নেচু ৰায় পিতাৰ নাম : স্বামীন্দ ৰায় ঘৰ নং : ১৩ বয়স : ৩২ লিঙ্গ : পুৰুষ	CNF4435023 ফটো উপলব্ধ	E 62 নাম : ময় সুন্দৰী ৰায় স্বামীৰ নাম : নেচু ৰায় ঘৰ নং : ১৩ বয়স : ৩৭ লিঙ্গ : মহিলা	CNF4435034 ফটো উপলব্ধ	S 63 নাম : বাসনা ৰয় স্বামীৰ নাম : পৰেশ ৰায় ঘৰ নং : ১৩ বয়স : ৫০ লিঙ্গ : মহিলা	CNF4435067 ফটো উপলব্ধ
S 64 নাম : আদৰী ৰায় স্বামীৰ নাম : নৱায়ন ৰায় ঘৰ নং : ১৩ বয়স : ৪২ লিঙ্গ : মহিলা	CNF4435078 ফটো উপলব্ধ	65 নাম : সঞ্জিত ৰয় পিতাৰ নাম : পৰেশ ৰয় ঘৰ নং : ১২ বয়স : ৩৪ লিঙ্গ : পুৰুষ	CNF4435103 ফটো উপলব্ধ	66 নাম : শংকৰদেৱ মন্ডল পিতাৰ নাম : ক্ষিতিশ মন্ডল ঘৰ নং : ১৩ বয়স : ৩৩ লিঙ্গ : পুৰুষ	CNF4440953 ফটো উপলব্ধ
67 নাম : ৰীতু দেৱী স্বামীৰ নাম : শংকৰদেৱ মন্ডল ঘৰ নং : ১৩ বয়স : ৩২ লিঙ্গ : মহিলা	CNF4440931 ফটো উপলব্ধ	68 নাম : নৰোত্তম সৰকাৰ পিতাৰ নাম : সাধুচৰণ সৰকাৰ ঘৰ নং : ১৫ বয়স : ৬৭ লিঙ্গ : পুৰুষ	CNF4435192 ফটো উপলব্ধ	69 নাম : বীৰেশ সৰকাৰ পিতাৰ নাম : সাধুচৰণ সৰকাৰ ঘৰ নং : ১৫ বয়স : ৫৬ লিঙ্গ : পুৰুষ	CNF4435216 ফটো উপলব্ধ
70 নাম : ৰাধাবানী সৰকাৰ স্বামীৰ নাম : নৰোত্তম সৰকাৰ ঘৰ নং : ১৫ বয়স : ৫০ লিঙ্গ : মহিলা	CNF4435227 ফটো উপলব্ধ	71 নাম : উজলা মণ্ডল স্বামীৰ নাম : বিৰেশ সৰকাৰ ঘৰ নং : ১৫ বয়স : ৩২ লিঙ্গ : মহিলা	CNF44353082 ফটো উপলব্ধ	72 নাম : ফলানী সৰকাৰ স্বামীৰ নাম : ৰবিন্দ্র সৰকাৰ ঘৰ নং : ১৬ বয়স : ৭২ লিঙ্গ : মহিলা	CNF4435250 ফটো উপলব্ধ
S 73 নাম : অনিল সৰকাৰ পিতাৰ নাম : ৰবিন্দ্র সৰকাৰ ঘৰ নং : ১৬ বয়স : ৫৭ লিঙ্গ : পুৰুষ	CNF4435238 ফটো উপলব্ধ	S 74 নাম : সুভদ্রা সৰকাৰ স্বামীৰ নাম : অনিল সৰকাৰ ঘৰ নং : ১৬ বয়স : ৪৪ লিঙ্গ : মহিলা	CNF4435249 ফটো উপলব্ধ	75 নাম : ধনঞ্জয় বিশ্বাস পিতাৰ নাম : কাণ্টিক বিশ্বাস ঘৰ নং : ১৭ বয়স : ৩২ লিঙ্গ : পুৰুষ	CNF4440760 ফটো উপলব্ধ
76 নাম : সুস্মিতা মণ্ডল স্বামীৰ নাম : ধনঞ্জয় বিশ্বাস ঘৰ নং : ১৭ বয়স : ২৪ লিঙ্গ : মহিলা	CNF4484374 ফটো উপলব্ধ	S 77 নাম : চুলতান আলী পিতাৰ নাম : আব্দুল মজিদ ঘৰ নং : ১৯ বয়স : ৫৫ লিঙ্গ : পুৰুষ	CNF4435261 ফটো উপলব্ধ	78 নাম : অতুল বিশ্বাস পিতাৰ নাম : অল্লাথ বিশ্বাস ঘৰ নং : ১৯ বয়স : ৩৬ লিঙ্গ : পুৰুষ	CNF4435318 ফটো উপলব্ধ
79 নাম : ইকবাল হুছেইন পিতাৰ নাম : আব্দুল ছালাম ঘৰ নং : ১৯ বয়স : ৩১ লিঙ্গ : পুৰুষ	CNF4435329 ফটো উপলব্ধ	80 নাম : জেছমিনা বেগম স্বামীৰ নাম : ইকবাল হুছেইন ঘৰ নং : ১৯ বয়স : ৩০ লিঙ্গ : মহিলা	CNF1972414 ফটো উপলব্ধ	81 নাম : জৰিনা বেগম স্বামীৰ নাম : আলিমদ্দিন ঘৰ নং : ২০ বয়স : ৫৪ লিঙ্গ : মহিলা	CNF4435374 ফটো উপলব্ধ
82 নাম : জয়নাল উদ্দিন পিতাৰ নাম : আলিমদ্দিন ঘৰ নং : ২০ বয়স : ৫৫ লিঙ্গ : পুৰুষ	CNF4435352 ফটো উপলব্ধ	# 83 নাম : সাজাহান আলী পিতাৰ নাম : আলী মদ্দিন ঘৰ নং : ২০ বয়স : ৩৫ লিঙ্গ : পুৰুষ	CNF0060749 ফটো উপলব্ধ	84 নাম : নূৰ নেহাৰ স্বামীৰ নাম : জয়নাল উদ্দিন ঘৰ নং : ২০ বয়স : ৩১ লিঙ্গ : মহিলা	CNF1232081 ফটো উপলব্ধ
85 নাম : হেদা তুল্লাহ পিতাৰ নাম : আলীম উদ্দিন ঘৰ নং : ২০ বয়স : ২৬ লিঙ্গ : পুৰুষ	CNF0313932 ফটো উপলব্ধ	86 নাম : ৰুবিনা খাতুন স্বামীৰ নাম : ছাজাহান আলী ঘৰ নং : ২০ বয়স : ২৬ লিঙ্গ : মহিলা	CNF1234178 ফটো উপলব্ধ	87 নাম : অবি আওৱাল পিতাৰ নাম : জয়নাল উদ্দিন ঘৰ নং : ২০ বয়স : ২৪ লিঙ্গ : পুৰুষ	CNF1232099 ফটো উপলব্ধ
88 নাম : হাজেৰা খাতুন স্বামীৰ নাম : অবি আৱাল ঘৰ নং : ২০ বয়স : ২৪ লিঙ্গ : মহিলা	CNF4485900 ফটো উপলব্ধ	89 নাম : তছলিমা খাতুন স্বামীৰ নাম : ওমৰ ফাৰুক ঘৰ নং : ২০ বয়স : ২২ লিঙ্গ : মহিলা	CNF4484036 ফটো উপলব্ধ	90 নাম : ওমৰ ফাৰুক পিতাৰ নাম : জয়নাল উদ্দিন ঘৰ নং : ২০ বয়স : ২১ লিঙ্গ : পুৰুষ	CNF4485637 ফটো উপলব্ধ



91 নাম : আৰ্জিনা খাতুন স্বামীৰ নাম : হেদাই তুল্লাহ ঘৰ নং : 20 বয়স : 19 লিঙ্গ : মহিলা	NIU0091959 ফটো উপলব্ধ	92 নাম : মহৰজান বেগম স্বামীৰ নাম : আব্দুল আলী ঘৰ নং : 21 বয়স : 57 লিঙ্গ : মহিলা	CNF4435396 ফটো উপলব্ধ	# 93 নাম : ফইজুল হক পিতাৰ নাম : আব্দুল আলী ঘৰ নং : 21 বয়স : 39 লিঙ্গ : পুৰুষ	CNF4435409 ফটো উপলব্ধ
94 নাম : শংকৰ বিশ্বাস পিতাৰ নাম : যুগেশ বিশ্বাস ঘৰ নং : 21 বয়স : 35 লিঙ্গ : পুৰুষ	CNF1972447 ফটো উপলব্ধ	95 নাম : আহিয়া খাতুন স্বামীৰ নাম : ফইজুল হক ঘৰ নং : 21 বয়স : 31 লিঙ্গ : মহিলা	CNF0595777 ফটো উপলব্ধ	96 নাম : মমতা বিশ্বাস স্বামীৰ নাম : শংকৰ বিশ্বাস ঘৰ নং : 21 বয়স : 27 লিঙ্গ : মহিলা	CNF4352985 ফটো উপলব্ধ
97 নাম : মুজ়েদা বেগম স্বামীৰ নাম : খাইৰুল জামান আলী ঘৰ নং : 22 বয়স : 62 লিঙ্গ : মহিলা	CNF4400339 ফটো উপলব্ধ	98 নাম : ইছলাম আলী পিতাৰ নাম : হাচমত আলী ঘৰ নং : 22 বয়স : 59 লিঙ্গ : পুৰুষ	CNF4435410 ফটো উপলব্ধ	99 নাম : হাজেৰা বেগম স্বামীৰ নাম : ইছলাম আলী ঘৰ নং : 22 বয়স : 49 লিঙ্গ : মহিলা	CNF4435465 ফটো উপলব্ধ
100 নাম : ইয়াকুব আলী পিতাৰ নাম : হাচমত আলী ঘৰ নং : 22 বয়স : 47 লিঙ্গ : পুৰুষ	CNF4435443 ফটো উপলব্ধ	101 নাম : নৰোত্তম বিশ্বাস পিতাৰ নাম : প্ৰেমচান বিশ্বাস ঘৰ নং : 22 বয়স : 36 লিঙ্গ : পুৰুষ	CNF4435476 ফটো উপলব্ধ	102 নাম : মুকতাৰা খাতুন স্বামীৰ নাম : ইয়াকুব আলী ঘৰ নং : 22 বয়স : 33 লিঙ্গ : মহিলা	CNF4435498 ফটো উপলব্ধ
103 নাম : বাবুল বিশ্বাস পিতাৰ নাম : প্ৰেমচান বিশ্বাস ঘৰ নং : 22 বয়স : 26 লিঙ্গ : পুৰুষ	CNF0313700 ফটো উপলব্ধ	104 নাম : প্ৰকাশ বিশ্বাস পিতাৰ নাম : প্ৰেমচান বিশ্বাস ঘৰ নং : 22 বয়স : 26 লিঙ্গ : পুৰুষ	CNF0313734 ফটো উপলব্ধ	105 নাম : ৰংগিতা দাস বিশ্বাস স্বামীৰ নাম : প্ৰকাশ বিশ্বাস ঘৰ নং : 22 বয়স : 25 লিঙ্গ : মহিলা	CNF0592048 ফটো উপলব্ধ
S 106 নাম : কবিতা বৰদলৈ স্বামীৰ নাম : অনিল বিশ্বাস ঘৰ নং : 22 বয়স : 24 লিঙ্গ : মহিলা	CNF0592030 ফটো উপলব্ধ	107 নাম : আশাৰানী বিশ্বাস স্বামীৰ নাম : বাবুল বিশ্বাস ঘৰ নং : 22 বয়স : 23 লিঙ্গ : মহিলা	NIU0120352 ফটো উপলব্ধ	108 নাম : জেলেকা খাতুন স্বামীৰ নাম : আঃ আজিদ ঘৰ নং : 23 বয়স : 69 লিঙ্গ : মহিলা	CNF4435556 ফটো উপলব্ধ
S 109 নাম : ছুফিয়া বেগম স্বামীৰ নাম : আঃ বাৰেক ঘৰ নং : 23 বয়স : 69 লিঙ্গ : মহিলা	CNF4435534 ফটো উপলব্ধ	110 নাম : ওচমান আলী পিতাৰ নাম : আঃ আজিত ঘৰ নং : 23 বয়স : 58 লিঙ্গ : পুৰুষ	CNF4435512 ফটো উপলব্ধ	111 নাম : কদ্দুচ আলী পিতাৰ নাম : আব্দুল আজিত ঘৰ নং : 23 বয়স : 55 লিঙ্গ : পুৰুষ	CNF4435523 ফটো উপলব্ধ
112 নাম : তাৰাবান বেগম স্বামীৰ নাম : কদ্দুছ আলী ঘৰ নং : 23 বয়স : 47 লিঙ্গ : মহিলা	CNF4435545 ফটো উপলব্ধ	113 নাম : জহুৰ আলী পিতাৰ নাম : আঃ আজিত ঘৰ নং : 23 বয়স : 46 লিঙ্গ : মহিলা	CNF4435567 ফটো উপলব্ধ	114 নাম : হুছনাৰা খাতুন স্বামীৰ নাম : ওচমান আলী ঘৰ নং : 23 বয়স : 28 লিঙ্গ : মহিলা	CNF0595900 ফটো উপলব্ধ
115 নাম : জিল মোহন সৰকাৰ পিতাৰ নাম : নিতাই সৰকাৰ ঘৰ নং : 23 বয়স : 27 লিঙ্গ : পুৰুষ	CNF4385662 ফটো উপলব্ধ	E 116 নাম : তৰাপ আলী পিতাৰ নাম : কদ্দুছ আলী ঘৰ নং : 23 বয়স : 26 লিঙ্গ : পুৰুষ	CNF0312363 ফটো উপলব্ধ	S 117 নাম : মনুআৰা খাতুন স্বামীৰ নাম : জহুৰ আলী ঘৰ নং : 23 বয়স : 23 লিঙ্গ : মহিলা	CNF1181155 ফটো উপলব্ধ
#2 118 নাম : আক্কাচ আলী পিতাৰ নাম : নুৰ মামুদ ঘৰ নং : 28 বয়স : 62 লিঙ্গ : পুৰুষ	CNF4435589 ফটো উপলব্ধ	119 নাম : খুদেজা বেগম স্বামীৰ নাম : আক্কাচ আলী ঘৰ নং : 28 বয়স : 59 লিঙ্গ : মহিলা	CNF4435603 ফটো উপলব্ধ	E 120 নাম : আছিয়া খাতুন পিতাৰ নাম : নুৰ মামুদ ঘৰ নং : 28 বয়স : 46 লিঙ্গ : মহিলা	CNF4435614 ফটো উপলব্ধ



121 নাম : নেকিবুৰ ৰহমান পিতাৰ নাম: আক্ৰাচ আলী ঘৰ নং : ২৪ বয়স : 35 লিঙ্গ : পুৰুষ	CNF4435625 ফটো উপলব্ধ	122 নাম : জচমিনা বেগম স্বামীৰ নাম: নেকিবুৰ ৰহমান ঘৰ নং : ২৪ বয়স : 31 লিঙ্গ : মহিলা	CNF4440942 ফটো উপলব্ধ	123 নাম : আছমত আলী পিতাৰ নাম: নুৰ আমিন ঘৰ নং : ২৪ বয়স : 31 লিঙ্গ : পুৰুষ	CNF0076976 ফটো উপলব্ধ
124 নাম : আবুবক্কৰ চিদ্দিক পিতাৰ নাম: আক্ৰাচ আলী ঘৰ নং : ২৪ বয়স : 30 লিঙ্গ : পুৰুষ	CNF4441081 ফটো উপলব্ধ	125 নাম : মমতাজ বেগম স্বামীৰ নাম: আবুবক্কৰ চিদ্দিক ঘৰ নং : ২৪ বয়স : 30 লিঙ্গ : মহিলা	CNF0314443 ফটো উপলব্ধ	126 নাম : বিয়াজ উদ্দীন পিতাৰ নাম: আক্ৰাছ আলী ঘৰ নং : ২৪ বয়স : 28 লিঙ্গ : পুৰুষ	CNF0313981 ফটো উপলব্ধ
127 নাম : শাহিদা খাতুন স্বামীৰ নাম: বিয়াজ উদ্দিন ঘৰ নং : 24 বয়স : 21 লিঙ্গ : মহিলা	NIU0120311 ফটো উপলব্ধ	128 নাম : সাহিদা খাতুন স্বামীৰ নাম: বিয়াজ উদ্দিন ঘৰ নং : 24 বয়স : 20 লিঙ্গ : মহিলা	NIU0072678 ফটো উপলব্ধ	R 129 নাম : হাজেৰা খাতুন স্বামীৰ নাম: মিয়াবৰ্ষ আলী ঘৰ নং : ২৪ বয়স : ৪৭ লিঙ্গ : মহিলা	CNF4435692 ফটো উপলব্ধ
130 নাম : হাজেৰা খাতুন স্বামীৰ নাম: মিয়াবৰ্ষ আলী ঘৰ নং : ২৫ বয়স : 86 লিঙ্গ : মহিলা	CNF4435705 ফটো উপলব্ধ	131 নাম : নুৰ মহম্মদ পিতাৰ নাম: মিয়াবৰ্ষ আলি ঘৰ নং : ২৫ বয়স : 64 লিঙ্গ : পুৰুষ	CNF4435647 ফটো উপলব্ধ	132 নাম : আব্দুল কৰিম পিতাৰ নাম: জাবব্ব কৰিম ঘৰ নং : ২৫ বয়স : 61 লিঙ্গ : পুৰুষ	CNF4435669 ফটো উপলব্ধ
133 নাম : ছফৰা খাতুন স্বামীৰ নাম: নুৰ মহম্মদ ঘৰ নং : ২৫ বয়স : 56 লিঙ্গ : মহিলা	CNF4435658 ফটো উপলব্ধ	# 134 নাম : জোচনাৰা খাতুন স্বামীৰ নাম: হাফিজুল ইছলাম ঘৰ নং : 25 বয়স : 36 লিঙ্গ : মহিলা	CNF4640464 ফটো উপলব্ধ	# 135 নাম : হাফিজুল ইছলাম পিতাৰ নাম: জাবব্ব ঘৰ নং : 25 বয়স : 43 লিঙ্গ : পুৰুষ	CNF4435636 ফটো উপলব্ধ
136 নাম : ছালেহা খাতুন স্বামীৰ নাম: বৰজান আলী ঘৰ নং : ২৫ বয়স : 36 লিঙ্গ : মহিলা	CNF0079517 ফটো উপলব্ধ	137 নাম : ছাজিদা খাতুন স্বামীৰ নাম: আব্দুল কৰিম ঘৰ নং : ২৫ বয়স : 34 লিঙ্গ : মহিলা	CNF0181016 ফটো উপলব্ধ	# 138 নাম : ৰস্তম আলী পিতাৰ নাম: মিয়াবৰ্ষ আলী ঘৰ নং : ২৫ বয়স : 32 লিঙ্গ : পুৰুষ	CNF4440884 ফটো উপলব্ধ
139 নাম : নাজিমা খাতুন স্বামীৰ নাম: ৰুস্তম আলী ঘৰ নং : ২৫ বয়স : 31 লিঙ্গ : মহিলা	CNF4441025 ফটো উপলব্ধ	# 140 নাম : ৰহিমদ্দিন পিতাৰ নাম: মিয়া বৰ্ষ ঘৰ নং : ২৫ বয়স : 32 লিঙ্গ : পুৰুষ	CNF4441036 ফটো উপলব্ধ	141 নাম : হানিফ আলী পিতাৰ নাম: নুৰ মহম্মদ ঘৰ নং : ২৫ বয়স : 30 লিঙ্গ : পুৰুষ	CNF0266452 ফটো উপলব্ধ
142 নাম : ৰমজান আলী পিতাৰ নাম: মিয়াবৰ্ষ আলী ঘৰ নং : ২৫ বয়স : 30 লিঙ্গ : পুৰুষ	CNF1972389 ফটো উপলব্ধ	143 নাম : মৰজিনা খাতুন পিতাৰ নাম: নুৰ মহম্মদ ঘৰ নং : ২৫ বয়স : 27 লিঙ্গ : মহিলা	CNF0266593 ফটো উপলব্ধ	144 নাম : অজিত বিশ্বাস পিতাৰ নাম: ৰবিন্দ্র বিশ্বাস ঘৰ নং : 25 বয়স : 27 লিঙ্গ : পুৰুষ	CNF0314161 ফটো উপলব্ধ
145 নাম : অমিৰ হুছেইন পিতাৰ নাম: মিঞা বৰ্ষ ঘৰ নং : 25 বয়স : 27 লিঙ্গ : পুৰুষ	CNF0595637 ফটো উপলব্ধ	146 নাম : সঞ্জিত বিশ্বাস পিতাৰ নাম: ৰবিন্দ্র বিশ্বাস ঘৰ নং : 25 বয়স : 24 লিঙ্গ : পুৰুষ	CNF4347381 ফটো উপলব্ধ	147 নাম : জমিৰ আলী পিতাৰ নাম: মিঞা বৰ্ষ ঘৰ নং : 25 বয়স : 24 লিঙ্গ : পুৰুষ	CNF4377313 ফটো উপলব্ধ
148 নাম : তসলিমা খাতুন স্বামীৰ নাম: আমিৰ হুছেইন ঘৰ নং : ২৫ বয়স : 23 লিঙ্গ : মহিলা	CNF4411294 ফটো উপলব্ধ	149 নাম : হাফিজা খাতুন স্বামীৰ নাম: হানিফ আলী ঘৰ নং : 25 বয়স : 23 লিঙ্গ : মহিলা	CNF4465928 ফটো উপলব্ধ	150 নাম : নাবিদুল ইছলাম পিতাৰ নাম: নুৰ মহম্মদ ঘৰ নং : ২৫ বয়স : 22 লিঙ্গ : পুৰুষ	CNF1261072 ফটো উপলব্ধ



151 নাম : মেৰাজুল ইছলাম পিতাৰ নাম : হাফিজুল ইছলাম ঘৰ নং : 25 বয়স : 21 লিঙ্গ : পুৰুষ	CNF4465936 ফটো উপলব্ধ	152 নাম : চাহিনা বেগম স্বামীৰ নাম : নুৰুল ইছলাম ঘৰ নং : 29 বয়স : 57 লিঙ্গ : মহিলা	CNF4435749 ফটো উপলব্ধ	153 নাম : সুদীপ সৰকাৰ পিতাৰ নাম : ঘুবুদাস সৰকাৰ ঘৰ নং : 29 বয়স : 34 লিঙ্গ : পুৰুষ	CNF4440771 ফটো উপলব্ধ
154 নাম : আইমন নেছা স্বামীৰ নাম : মন্নাছ আলী ঘৰ নং : 28 বয়স : 70 লিঙ্গ : মহিলা	CNF1972572 ফটো উপলব্ধ	155 নাম : ৰাজবান বেগম স্বামীৰ নাম : চাহাবুদ্দিন ঘৰ নং : 28 বয়স : 58 লিঙ্গ : মহিলা	CNF4435818 ফটো উপলব্ধ	156 নাম : সহিদুল ইছলাম পিতাৰ নাম : সাহাবুদ্দিন ঘৰ নং : 28 বয়স : 37 লিঙ্গ : পুৰুষ	CNF4435829 ফটো উপলব্ধ
157 নাম : এমদাদুল ইছলাম পিতাৰ নাম : সাহাবুদ্দিন ঘৰ নং : 28 বয়স : 36 লিঙ্গ : পুৰুষ	CNF1972492 ফটো উপলব্ধ	158 নাম : নুৰজাহান বেগম স্বামীৰ নাম : ছহিদুল ইছলাম ঘৰ নং : 28 বয়স : 29 লিঙ্গ : মহিলা	CNF0348508 ফটো উপলব্ধ	159 নাম : মিনাৰা বেগম স্বামীৰ নাম : এমদাদুল ইছলাম ঘৰ নং : 28 বয়স : 29 লিঙ্গ : মহিলা	CNF0314112 ফটো উপলব্ধ
160 নাম : কৰিমন নেছা স্বামীৰ নাম : আমজত আলী ঘৰ নং : 28 বয়স : 27 লিঙ্গ : মহিলা	CNF0312520 ফটো উপলব্ধ	161 নাম : আহিনুল হক পিতাৰ নাম : সাহা বুদ্দিন ঘৰ নং : 28 বয়স : 27 লিঙ্গ : পুৰুষ	CNF0312314 ফটো উপলব্ধ	162 নাম : খালিদা খাতুন স্বামীৰ নাম : আহিনুল হক ঘৰ নং : 28 বয়স : 23 লিঙ্গ : মহিলা	CNF1243245 ফটো উপলব্ধ
163 নাম : তাইজুদ্দিন আহমেদ পিতাৰ নাম : সাহাব উদ্দিন ঘৰ নং : 28 বয়স : 22 লিঙ্গ : পুৰুষ	CNF1243195 ফটো উপলব্ধ	# 164 নাম : তুলফজান বেগম স্বামীৰ নাম : হাসেন আলী ঘৰ নং : 28 বয়স : 70 লিঙ্গ : মহিলা	CNF4435841 ফটো উপলব্ধ	165 নাম : আকবৰ আলী পিতাৰ নাম : হাসেন আলী ঘৰ নং : 28 বয়স : 41 লিঙ্গ : পুৰুষ	CNF4435852 ফটো উপলব্ধ
166 নাম : আইতন নেচা স্বামীৰ নাম : আকবৰ আলী ঘৰ নং : 28 বয়স : 34 লিঙ্গ : মহিলা	CNF4435863 ফটো উপলব্ধ	# 167 নাম : হজৰত আলী পিতাৰ নাম : হাসেন আলী ঘৰ নং : 28 বয়স : 32 লিঙ্গ : পুৰুষ	CNF4435885 ফটো উপলব্ধ	168 নাম : শুকৰী খাতুন স্বামীৰ নাম : হজৰত আলী ঘৰ নং : 28 বয়স : 30 লিঙ্গ : মহিলা	CNF0088575 ফটো উপলব্ধ
# 169 নাম : জিয়াৰুল ইছলাম পিতাৰ নাম : হাসেন আলী ঘৰ নং : 29 বয়স : 27 লিঙ্গ : পুৰুষ	CNF0597013 ফটো উপলব্ধ	170 নাম : পাৰবিন চুলতানা স্বামীৰ নাম : হজৰত আলী ঘৰ নং : 29 বয়স : 27 লিঙ্গ : মহিলা	CNF1234160 ফটো উপলব্ধ	171 নাম : নিৰ্মালি সৰকাৰ পিতাৰ নাম : নারায়ণ সৰকাৰ ঘৰ নং : 29 বয়স : 25 লিঙ্গ : মহিলা	CNF0420745 ফটো উপলব্ধ
172 নাম : শাহানাজ আক্তাৰ স্বামীৰ নাম : জিয়াৰুল ইছলাম ঘৰ নং : 29 বয়স : 23 লিঙ্গ : মহিলা	CNF1234152 ফটো উপলব্ধ	173 নাম : গুলজাৰ আলী পিতাৰ নাম : হাছেন আলী ঘৰ নং : 29 বয়স : 23 লিঙ্গ : পুৰুষ	NIU0120261 ফটো উপলব্ধ	174 নাম : আব্দুল জলিল পিতাৰ নাম : হাচমত আলী ঘৰ নং : 30 বয়স : 61 লিঙ্গ : পুৰুষ	CNF4435896 ফটো উপলব্ধ
175 নাম : আছিয়া খাতুন স্বামীৰ নাম : আব্দুল জলিল ঘৰ নং : 30 বয়স : 58 লিঙ্গ : মহিলা	CNF4435909 ফটো উপলব্ধ	176 নাম : নছিব আলী পিতাৰ নাম : আব্দুল জলিল ঘৰ নং : 30 বয়স : 28 লিঙ্গ : পুৰুষ	CNF0092338 ফটো উপলব্ধ	177 নাম : ইনছান আলী পিতাৰ নাম : আব্দুল জলিল ঘৰ নং : 30 বয়স : 27 লিঙ্গ : পুৰুষ	CNF0620385 ফটো উপলব্ধ
178 নাম : বছিব আলী পিতাৰ নাম : আব্দুল জলিল ঘৰ নং : 30 বয়স : 25 লিঙ্গ : পুৰুষ	CNF0312504 ফটো উপলব্ধ	179 নাম : আছমিনা খাতুন স্বামীৰ নাম : নাছিব উদ্দিন ঘৰ নং : 30 বয়স : 24 লিঙ্গ : মহিলা	CNF0620393 ফটো উপলব্ধ	180 নাম : সুৰজান নেছা স্বামীৰ নাম : বছিব আলী ঘৰ নং : 30 বয়স : 20 লিঙ্গ : মহিলা	NIU0041822 ফটো উপলব্ধ



181 নাম : আছৰ উদ্দিন পিতাৰ নাম: আব্দুল জলিল ঘৰ নং : 30 বয়স : 20 লিঙ্গ : পুৰুষ	NIU0041913 ফটো উপলব্ধ	182 নাম : পাছৰ উদ্দিন পিতাৰ নাম: মাম্মাছ আলী ঘৰ নং : 32 বয়স : 82 লিঙ্গ : পুৰুষ	CNF4435910 ফটো উপলব্ধ	183 নাম : জেলেকা বেগম স্বামীৰ নাম: পাছৰ উদ্দিন ঘৰ নং : 32 বয়স : 62 লিঙ্গ : মহিলা	CNF4435921 ফটো উপলব্ধ
184 নাম : বাসুদেৱ মন্ডল পিতাৰ নাম: ক্ষিতিশ মন্ডল ঘৰ নং : 31 বয়স : 33 লিঙ্গ : পুৰুষ	CNF4440986 ফটো উপলব্ধ	185 নাম : আচমিনা বেগম পিতাৰ নাম: পাছৰ উদ্দিন ঘৰ নং : 31 বয়স : 29 লিঙ্গ : মহিলা	CNF0281634 ফটো উপলব্ধ	186 নাম : ফতেমা খাতুন স্বামীৰ নাম: নুৰ হুছেইন ঘৰ নং : 31 বয়স : 29 লিঙ্গ : মহিলা	CNF1193804 ফটো উপলব্ধ
187 নাম : নুৰ হুছেইন পিতাৰ নাম: পাছৰ উদ্দিন ঘৰ নং : 31 বয়স : 27 লিঙ্গ : পুৰুষ	CNF0281584 ফটো উপলব্ধ	188 নাম : দিলদাৰ হুছেইন পিতাৰ নাম: পাছৰ উদ্দিন ঘৰ নং : 31 বয়স : 23 লিঙ্গ : পুৰুষ	CNF4486551 ফটো উপলব্ধ	R 189 নাম : দিলদাৰ হুছেইন পিতাৰ নাম: পাছৰ উদ্দিন ঘৰ নং : 31 বয়স : 23 লিঙ্গ : পুৰুষ	CNF4490991 ফটো উপলব্ধ
E 190 নাম : নুৰ হুছেইন পিতাৰ নাম: পাছৰ উদ্দিন ঘৰ নং : 31 বয়স : 22 লিঙ্গ : পুৰুষ	CNF1193796 ফটো উপলব্ধ	191 নাম : ফতেমা খাতুন স্বামীৰ নাম: দিলদাৰ হুছেইন ঘৰ নং : 31 বয়স : 22 লিঙ্গ : মহিলা	CNF1193846 ফটো উপলব্ধ	192 নাম : যুগলদাসী মণ্ডল স্বামীৰ নাম: আমূল্য মণ্ডল ঘৰ নং : 32 বয়স : 67 লিঙ্গ : মহিলা	CNF4435954 ফটো উপলব্ধ
S 193 নাম : শীতল বিশ্বাস পিতাৰ নাম: শুকলাল বিশ্বাস ঘৰ নং : 32 বয়স : 60 লিঙ্গ : পুৰুষ	CNF4439478 ফটো উপলব্ধ	194 নাম : প্ৰতিমা মন্ডল মাতৃৰ নাম: অমূল্য মন্ডল ঘৰ নং : 32 বয়স : 31 লিঙ্গ : মহিলা	CNF4441014 ফটো উপলব্ধ	195 নাম : মৰন মণ্ডল পিতাৰ নাম: গকুল মণ্ডল ঘৰ নং : 33 বয়স : 48 লিঙ্গ : পুৰুষ	CNF4435976 ফটো উপলব্ধ
196 নাম : আশাৰাণী মণ্ডল স্বামীৰ নাম: নৰন মণ্ডল ঘৰ নং : 33 বয়স : 40 লিঙ্গ : মহিলা	CNF4435987 ফটো উপলব্ধ	197 নাম : তাৰাচান মণ্ডল পিতাৰ নাম: গকুল মণ্ডল ঘৰ নং : 33 বয়স : 39 লিঙ্গ : পুৰুষ	CNF4435998 ফটো উপলব্ধ	198 নাম : মতিলাল মণ্ডল পিতাৰ নাম: বুপচান মণ্ডল ঘৰ নং : 34 বয়স : 57 লিঙ্গ : পুৰুষ	CNF4436004 ফটো উপলব্ধ
199 নাম : যমুনা মণ্ডল স্বামীৰ নাম: মতিলাল মণ্ডল ঘৰ নং : 34 বয়স : 44 লিঙ্গ : মহিলা	CNF4436026 ফটো উপলব্ধ	S 200 নাম : নিৰঞ্জন মণ্ডল পিতাৰ নাম: বুপচান মণ্ডল ঘৰ নং : 34 বয়স : 43 লিঙ্গ : পুৰুষ	CNF4436037 ফটো উপলব্ধ	S 201 নাম : নাৰায়ন মণ্ডল পিতাৰ নাম: বুপচান মণ্ডল ঘৰ নং : 38 বয়স : 40 লিঙ্গ : পুৰুষ	CNF4436048 ফটো উপলব্ধ
# 202 নাম : বনবাশী মন্ডল পিতাৰ নাম: সুবল মণ্ডল ঘৰ নং : 38 বয়স : 32 লিঙ্গ : পুৰুষ	CNF0270579 ফটো উপলব্ধ	203 নাম : অনিতা বিশ্বাস পিতাৰ নাম: অজিত বিশ্বাস ঘৰ নং : 34 বয়স : 30 লিঙ্গ : মহিলা	CNF1972594 ফটো উপলব্ধ	204 নাম : হৰিমোহন মণ্ডল পিতাৰ নাম: লালমোহন মণ্ডল ঘৰ নং : 35 বয়স : 59 লিঙ্গ : পুৰুষ	CNF4436071 ফটো উপলব্ধ
205 নাম : বৃন্দাৰাণী মণ্ডল স্বামীৰ নাম: হৰিমোহন মণ্ডল ঘৰ নং : 35 বয়স : 48 লিঙ্গ : মহিলা	CNF4436082 ফটো উপলব্ধ	206 নাম : হৰিপদ মণ্ডল পিতাৰ নাম: হৰিমোহন মণ্ডল ঘৰ নং : 35 বয়স : 40 লিঙ্গ : পুৰুষ	CNF4436093 ফটো উপলব্ধ	207 নাম : প্ৰসাদীৱালা মণ্ডল স্বামীৰ নাম: হৰিপদ মণ্ডল ঘৰ নং : 35 বয়স : 38 লিঙ্গ : মহিলা	CNF0099598 ফটো উপলব্ধ
208 নাম : জয়মতী সৰকাৰ স্বামীৰ নাম: পঞ্চক সৰকাৰ ঘৰ নং : 35 বয়স : 27 লিঙ্গ : মহিলা	CNF0312850 ফটো উপলব্ধ	209 নাম : আদৰী মণ্ডল স্বামীৰ নাম: পলান মণ্ডল ঘৰ নং : 38 বয়স : 50 লিঙ্গ : মহিলা	CNF4436151 ফটো উপলব্ধ	210 নাম : দেবিন্দ্র মণ্ডল পিতাৰ নাম: পলান মণ্ডল ঘৰ নং : 38 বয়স : 27 লিঙ্গ : পুৰুষ	CNF0311175 ফটো উপলব্ধ



211 নাম : মিলন মণ্ডল স্বামীৰ নাম : অবিনাশ মণ্ডল ঘৰ নং : 39 বয়স : 54 লিঙ্গ : মহিলা	CNF4436208 ফটো উপলব্ধ	212 নাম : শুবোৰ্ণা মণ্ডল পিতাৰ নাম : ফনিদ্র মণ্ডল ঘৰ নং : 39 বয়স : 42 লিঙ্গ : পুৰুষ	CNF4440806 ফটো উপলব্ধ	213 নাম : মনসা মণ্ডল স্বামীৰ নাম : সুবৰ্ণ মণ্ডল ঘৰ নং : 39 বয়স : 38 লিঙ্গ : মহিলা	CNF4440839 ফটো উপলব্ধ
214 নাম : বিপুল মণ্ডল পিতাৰ নাম : অবিনাশ মণ্ডল ঘৰ নং : 39 বয়স : 27 লিঙ্গ : পুৰুষ	CNF0312652 ফটো উপলব্ধ	215 নাম : পৰিমল মণ্ডল পিতাৰ নাম : অবিনাশ মণ্ডল ঘৰ নং : 39 বয়স : 21 লিঙ্গ : পুৰুষ	CNF4470571 ফটো উপলব্ধ	216 নাম : সোনালী দত্ত মণ্ডল স্বামীৰ নাম : বিপুল মণ্ডল ঘৰ নং : 39 বয়স : 21 লিঙ্গ : মহিলা	NIU0073064 ফটো উপলব্ধ
217 নাম : জবাসুন্দৰী মণ্ডল পিতাৰ নাম : নন্দলাল মণ্ডল ঘৰ নং : 40 বয়স : 64 লিঙ্গ : মহিলা	CNF4436242 ফটো উপলব্ধ	218 নাম : কুশলাল মণ্ডল পিতাৰ নাম : নন্দলাল মণ্ডল ঘৰ নং : 40 বয়স : 48 লিঙ্গ : পুৰুষ	CNF4436231 ফটো উপলব্ধ	219 নাম : জ্যোৎস্না মণ্ডল স্বামীৰ নাম : কুশলাল মণ্ডল ঘৰ নং : 40 বয়স : 44 লিঙ্গ : মহিলা	CNF4436253 ফটো উপলব্ধ
220 নাম : ৰাম প্ৰসাদ মণ্ডল পিতাৰ নাম : নন্দলাল মণ্ডল ঘৰ নং : 40 বয়স : 41 লিঙ্গ : পুৰুষ	CNF4436264 ফটো উপলব্ধ	221 নাম : প্ৰকাশ মণ্ডল পিতাৰ নাম : নন্দলাল মণ্ডল ঘৰ নং : 40 বয়স : 39 লিঙ্গ : পুৰুষ	CNF4436275 ফটো উপলব্ধ	222 নাম : অৰ্চনা বিশ্বাস স্বামীৰ নাম : অৰুন বিশ্বাস ঘৰ নং : 80 বয়স : 31 লিঙ্গ : মহিলা	CNF1972403 ফটো উপলব্ধ
E 223 নাম : মজিদ আলী পিতাৰ নাম : আকীশ আলী ঘৰ নং : 81 বয়স : 60 লিঙ্গ : পুৰুষ	CNF4436286 ফটো উপলব্ধ	224 নাম : লালবানু বেগম স্বামীৰ নাম : মজিদ আলী ঘৰ নং : 81 বয়স : 52 লিঙ্গ : মহিলা	CNF4436322 ফটো উপলব্ধ	S 225 নাম : মফিজ আলী পিতাৰ নাম : আকীম আলী ঘৰ নং : 49 বয়স : 49 লিঙ্গ : পুৰুষ	CNF4436311 ফটো উপলব্ধ
226 নাম : ৰহিমা খাতুন পিতাৰ নাম : আকীছ আলী ঘৰ নং : 81 বয়স : 35 লিঙ্গ : মহিলা	CNF1972458 ফটো উপলব্ধ	227 নাম : আব্দুল মতিন পিতাৰ নাম : মোঃ আব্দুল মজিত ঘৰ নং : 81 বয়স : 33 লিঙ্গ : মহিলা	CNF1972618 ফটো উপলব্ধ	228 নাম : আবচামা পিতাৰ নাম : আঃ মজিদ . ঘৰ নং : 81 বয়স : 30 লিঙ্গ : পুৰুষ	CNF1972390 ফটো উপলব্ধ
229 নাম : লিলিমা খাতুন পিতাৰ নাম : আঃ মজিত . ঘৰ নং : 81 বয়স : 30 লিঙ্গ : মহিলা	CNF1972538 ফটো উপলব্ধ	230 নাম : বাবুল উদ্দিন পিতাৰ নাম : মফিজ আলী ঘৰ নং : 81 বয়স : 26 লিঙ্গ : পুৰুষ	CNF0313650 ফটো উপলব্ধ	231 নাম : ছাইদুল ইছলাম পিতাৰ নাম : জামাল উদ্দিন ঘৰ নং : 82 বয়স : 44 লিঙ্গ : পুৰুষ	CNF4436355 ফটো উপলব্ধ
S 232 নাম : হালিমা খাতুন স্বামীৰ নাম : ছাইদুল ইছলাম ঘৰ নং : 43 বয়স : 43 লিঙ্গ : মহিলা	CNF4436377 ফটো উপলব্ধ	233 নাম : ছফি কুল ইছলাম পিতাৰ নাম : জামাল উদ্দিন ঘৰ নং : 42 বয়স : 40 লিঙ্গ : পুৰুষ	CNF4436366 ফটো উপলব্ধ	234 নাম : মফিদা বেগম স্বামীৰ নাম : ছফিকুল ইছলাম ঘৰ নং : 82 বয়স : 32 লিঙ্গ : মহিলা	CNF4440964 ফটো উপলব্ধ
S 235 নাম : আয়েশা খাতুন পিতাৰ নাম : ছাইদুল ইছলাম ঘৰ নং : 42 বয়স : 26 লিঙ্গ : মহিলা	CNF0534776 ফটো উপলব্ধ	S 236 নাম : খাইৰন বেগম পিতাৰ নাম : ছাইদুল ইছলাম ঘৰ নং : 42 বয়স : 25 লিঙ্গ : মহিলা	CNF0535419 ফটো উপলব্ধ	237 নাম : ৰাহেতন বেগম স্বামীৰ নাম : মফিজ উদ্দিন ঘৰ নং : 43 বয়স : 86 লিঙ্গ : মহিলা	NIU0048157 ফটো উপলব্ধ
238 নাম : আমছৰ আলী পিতাৰ নাম : মফিজ উদ্দিন ঘৰ নং : 83 বয়স : 56 লিঙ্গ : পুৰুষ	CNF4436388 ফটো উপলব্ধ	# 239 নাম : আমজত আলি পিতাৰ নাম : মফিজ উদ্দিন ঘৰ নং : 83 বয়স : 54 লিঙ্গ : পুৰুষ	CNF4436424 ফটো উপলব্ধ	240 নাম : জিন্নত আলী পিতাৰ নাম : মফিজ উদ্দিন ঘৰ নং : 83 বয়স : 54 লিঙ্গ : পুৰুষ	CNF4436413 ফটো উপলব্ধ



241	CNF4436402	ফটো উপলব্ধ	242	CNF4436457	ফটো উপলব্ধ	243	CNF4436446	ফটো উপলব্ধ
নাম : মাজেদা বেগম স্বামীৰ নাম : আমছৰ আলী ঘৰ নং : 8৩ বয়স : 51 লিঙ্গ : মহিলা			নাম : বহিমা খাতুন স্বামীৰ নাম : জিন্নত আলী ঘৰ নং : 8৩ বয়স : 49 লিঙ্গ : মহিলা			নাম : ইজ্জত আলী পিতাৰ নাম : মফিজ উদ্দিন ঘৰ নং : 8৩ বয়স : 48 লিঙ্গ : পুৰুষ		
244	CNF4436468	ফটো উপলব্ধ	245	CNF4436435	ফটো উপলব্ধ	# 246	CNF1972378	ফটো উপলব্ধ
নাম : আনুবাৰা বেগম স্বামীৰ নাম : ইজ্জত আলী ঘৰ নং : 8৩ বয়স : 45 লিঙ্গ : মহিলা			নাম : ইত্তাজ আলী পিতাৰ নাম : মফিজ উদ্দিন ঘৰ নং : 8৩ বয়স : 45 লিঙ্গ : পুৰুষ			নাম : আমিৰুল আলী পিতাৰ নাম : মনচুৰ আলী ঘৰ নং : 44 বয়স : 42 লিঙ্গ : পুৰুষ		
# 247	CNF4436480	ফটো উপলব্ধ	# 248	CNF4436479	ফটো উপলব্ধ	249	CNF4436504	ফটো উপলব্ধ
নাম : দিলপিঞ্জিৰা বেগম স্বামীৰ নাম : আমজত আলী ঘৰ নং : 8৩ বয়স : 45 লিঙ্গ : মহিলা			নাম : কিতাব আলী পিতাৰ নাম : মফিজ উদ্দিন ঘৰ নং : 8৩ বয়স : 38 লিঙ্গ : পুৰুষ			নাম : মাজাহাৰুল ইছলাম পিতাৰ নাম : আমছৰ আলী ঘৰ নং : 8৩ বয়স : 36 লিঙ্গ : পুৰুষ		
# 250	CNF4436491	ফটো উপলব্ধ	251	CNF0111567	ফটো উপলব্ধ	252	CNF0311365	ফটো উপলব্ধ
নাম : ছাবিনা বেগম স্বামীৰ নাম : কিতাব আলী ঘৰ নং : 8৩ বয়স : 34 লিঙ্গ : মহিলা			নাম : আনাৰুল হক পিতাৰ নাম : আমছৰ আলী ঘৰ নং : 43 বয়স : 31 লিঙ্গ : পুৰুষ			নাম : মাহাবুল ইছলাম পিতাৰ নাম : আমছৰ আলী ঘৰ নং : 43 বয়স : 26 লিঙ্গ : পুৰুষ		
253	CNF0609214	ফটো উপলব্ধ	254	HLF0550392	ফটো উপলব্ধ	255	CNF0620468	ফটো উপলব্ধ
নাম : বাইজুল ইছলাম পিতাৰ নাম : জিন্নত আলী ঘৰ নং : 43 বয়স : 25 লিঙ্গ : পুৰুষ			নাম : হেলিমা বেগম স্বামীৰ নাম : আনাৰুল হক ঘৰ নং : 43 বয়স : 24 লিঙ্গ : মহিলা			নাম : ছাবিনা খাতুন স্বামীৰ নাম : মাহাবুল ইছলাম ঘৰ নং : 43 বয়স : 23 লিঙ্গ : মহিলা		
256	CNF1219112	ফটো উপলব্ধ	257	NIU0042945	ফটো উপলব্ধ	258	NIU0094524	ফটো উপলব্ধ
নাম : আলাল উদ্দিন পিতাৰ নাম : ইজ্জত আলী ঘৰ নং : 8৩ বয়স : 22 লিঙ্গ : পুৰুষ			নাম : দিলহাহ আলম পিতাৰ নাম : আমজত আলী ঘৰ নং : 43 বয়স : 20 লিঙ্গ : পুৰুষ			নাম : ছোমাইন নাছৰিন স্বামীৰ নাম : মাজাহাৰুল ইছলাম ঘৰ নং : 43 বয়স : 20 লিঙ্গ : মহিলা		
259	CNF4436548	ফটো উপলব্ধ	260	CNF4436559	ফটো উপলব্ধ	261	CNF4436560	ফটো উপলব্ধ
নাম : মনচুৰ আলী পিতাৰ নাম : মফিজ উদ্দিন ঘৰ নং : 88 বয়স : 75 লিঙ্গ : পুৰুষ			নাম : খুদেজা খাতুন স্বামীৰ নাম : মনচুৰ আলী ঘৰ নং : 88 বয়স : 65 লিঙ্গ : মহিলা			নাম : এমৰান আলী পিতাৰ নাম : মনচুৰ আলী ঘৰ নং : 88 বয়স : 44 লিঙ্গ : পুৰুষ		
262	CNF0312132	ফটো উপলব্ধ	263	CNF4436537	ফটো উপলব্ধ	# 264	CNF4436526	ফটো উপলব্ধ
নাম : তুষ্ট বিশ্বাস স্বামীৰ নাম : বাধানাথ বিশ্বাস বিশ্বাস ঘৰ নং : 44 বয়স : 37 লিঙ্গ : মহিলা			নাম : তছলিমা বেগম স্বামীৰ নাম : এমৰান আলী ঘৰ নং : 88 বয়স : 35 লিঙ্গ : মহিলা			নাম : খালেদা বেগম স্বামীৰ নাম : আমিৰুল আলী ঘৰ নং : 88 বয়স : 34 লিঙ্গ : মহিলা		
265	CNF4460267	ফটো উপলব্ধ	266	CNF4436593	ফটো উপলব্ধ	267	CNF4436582	ফটো উপলব্ধ
নাম : বেহেনা খাতুন পিতাৰ নাম : মনচুৰ আলী ঘৰ নং : 44 বয়স : 25 লিঙ্গ : মহিলা			নাম : ছুফিয়া বেগম স্বামীৰ নাম : ছামচুল হক ঘৰ নং : 8৫ বয়স : 59 লিঙ্গ : মহিলা			নাম : ছামচুল হক পিতাৰ নাম : মফিজ উদ্দিন ঘৰ নং : 8৫ বয়স : 59 লিঙ্গ : পুৰুষ		
268	CNF4436606	ফটো উপলব্ধ	269	CNF4440851	ফটো উপলব্ধ	270	CNF0311274	ফটো উপলব্ধ
নাম : ফাৰুক আদ্দুল্লাহ পিতাৰ নাম : ছামচুল হক ঘৰ নং : 8৫ বয়স : 35 লিঙ্গ : পুৰুষ			নাম : মমতাজ বেগম স্বামীৰ নাম : ফাৰুক আদ্দুল্লাহ ঘৰ নং : 8৫ বয়স : 34 লিঙ্গ : মহিলা			নাম : মানিক হুছেইন পিতাৰ নাম : ছামচুল হক ঘৰ নং : 8৫ বয়স : 29 লিঙ্গ : পুৰুষ		



271 নাম : মঞ্জিলা খাতুন পিতাৰ নাম: ছামটুল হক ঘৰ নং : 8৫ বয়স : 28 লিঙ্গ : মহিলা	CNF0620302 ফটো উপলব্ধ	272 নাম : সেখ নাজমা হেপতুল্লা স্বামীৰ নাম: মানিক হুছেইন ঘৰ নং : 45 বয়স : 23 লিঙ্গ : মহিলা	CNF4367348 ফটো উপলব্ধ	273 নাম : ছাইফুল ইছলাম পিতাৰ নাম: কছৰ উদ্দিন ঘৰ নং : 8৬ বয়স : 54 লিঙ্গ : পুৰুষ	CNF4436617 ফটো উপলব্ধ
274 নাম : বেহেনা খাতুন স্বামীৰ নাম: ছাইফুল ইছলাম ঘৰ নং : 8৬ বয়স : 46 লিঙ্গ : মহিলা	CNF4436628 ফটো উপলব্ধ	275 নাম : মহিদুল ইছলাম পিতাৰ নাম: কছৰ উদ্দিন ঘৰ নং : 89 বয়স : 51 লিঙ্গ : পুৰুষ	CNF4436639 ফটো উপলব্ধ	276 নাম : মাজেদা বেগম স্বামীৰ নাম: মহিদুল ইছলাম ঘৰ নং : 89 বয়স : 48 লিঙ্গ : মহিলা	CNF4436640 ফটো উপলব্ধ
# 277 নাম : প্রশান্ত চৰকাৰ পিতাৰ নাম: বাসমোহন চৰকাৰ ঘৰ নং : 47 বয়স : 26 লিঙ্গ : পুৰুষ	CNF0314203 ফটো উপলব্ধ	278 নাম : আবু বাক্কৰ ছিদ্দিক পিতাৰ নাম: মহিদুল ইছলাম ঘৰ নং : 47 বয়স : 24 লিঙ্গ : পুৰুষ	CNF4486619 ফটো উপলব্ধ	279 নাম : মাজিদুল ইছলাম পিতাৰ নাম: মহিদুল ইছলাম ঘৰ নং : 47 বয়স : 22 লিঙ্গ : পুৰুষ	CNF4484549 ফটো উপলব্ধ
280 নাম : ছফুৰ উদ্দিন পিতাৰ নাম: হাবুন আলী ঘৰ নং : 8৮ বয়স : 49 লিঙ্গ : পুৰুষ	CNF4436673 ফটো উপলব্ধ	281 নাম : নুৰ মহম্মদ আলী পিতাৰ নাম: ছেকান্দৰ আলী ঘৰ নং : 8৮ বয়স : 45 লিঙ্গ : পুৰুষ	CNF4436695 ফটো উপলব্ধ	282 নাম : আজিৰণ বেগম স্বামীৰ নাম: ছফুৰ উদ্দিন ঘৰ নং : 8৮ বয়স : 45 লিঙ্গ : মহিলা	CNF4436684 ফটো উপলব্ধ
283 নাম : জোচনাৰা বেগম স্বামীৰ নাম: নুৰ মহম্মদ আলী ঘৰ নং : 8৮ বয়স : 39 লিঙ্গ : মহিলা	CNF4436708 ফটো উপলব্ধ	284 নাম : বশিদা খাতুন পিতাৰ নাম: হাবুন আলী ঘৰ নং : 48 বয়স : 26 লিঙ্গ : মহিলা	CNF4352837 ফটো উপলব্ধ	285 নাম : হাতেম আলী পিতাৰ নাম: কাছৰদ্দীন আলী ঘৰ নং : 8৯ বয়স : 69 লিঙ্গ : পুৰুষ	CNF4436719 ফটো উপলব্ধ
286 নাম : ছফিয়া খাতুন স্বামীৰ নাম: হাতেম আলী ঘৰ নং : 8৯ বয়স : 59 লিঙ্গ : মহিলা	CNF4436720 ফটো উপলব্ধ	287 নাম : হবিবুৰ বহমান পিতাৰ নাম: হাতেম আলী ঘৰ নং : 8৯ বয়স : 44 লিঙ্গ : পুৰুষ	CNF4436731 ফটো উপলব্ধ	288 নাম : বেগম স্বামীৰ নাম: হবিবুৰ বহমান ঘৰ নং : 8৯ বয়স : 42 লিঙ্গ : মহিলা	CNF4436742 ফটো উপলব্ধ
289 নাম : জিয়াবুৰ বহমান পিতাৰ নাম: হাতেম আলী ঘৰ নং : 8৯ বয়স : 39 লিঙ্গ : পুৰুষ	CNF4436753 ফটো উপলব্ধ	290 নাম : জেচমিনা খাতুন স্বামীৰ নাম: জিয়াবুৰ বহমান ঘৰ নং : 8৯ বয়স : 34 লিঙ্গ : মহিলা	CNF0117077 ফটো উপলব্ধ	291 নাম : লোকমান হুছেন পিতাৰ নাম: হাতেম আলী ঘৰ নং : 8৯ বয়স : 34 লিঙ্গ : পুৰুষ	CNF0116947 ফটো উপলব্ধ
292 নাম : হাফিজা খাতুন স্বামীৰ নাম: লোকমান হুছেইন ঘৰ নং : 8৯ বয়স : 25 লিঙ্গ : মহিলা	CNF0314344 ফটো উপলব্ধ	293 নাম : দিলদাৰ হুছেইন পিতাৰ নাম: হবিবুৰ বহমান ঘৰ নং : 49 বয়স : 24 লিঙ্গ : পুৰুষ	CNF4499802 ফটো উপলব্ধ	294 নাম : পাৰবিনা বেগম স্বামীৰ নাম: দিলদাৰ হুছেইন ঘৰ নং : 49 বয়স : 22 লিঙ্গ : মহিলা	CNF4478277 ফটো উপলব্ধ
295 নাম : হাফিজ উদ্দিন পিতাৰ নাম: কছৰ উদ্দিন ঘৰ নং : ৫০ বয়স : 56 লিঙ্গ : পুৰুষ	CNF4436822 ফটো উপলব্ধ	# 296 নাম : ছাফিয়া খাতুন স্বামীৰ নাম: হাফিজ উদ্দিন ঘৰ নং : 50 বয়স : 48 লিঙ্গ : মহিলা	NIU0005843 ফটো উপলব্ধ	297 নাম : নুৰ হুছেইন পিতাৰ নাম: ছেকান্দৰ আলী ঘৰ নং : ৫০ বয়স : 39 লিঙ্গ : পুৰুষ	CNF4436811 ফটো উপলব্ধ
298 নাম : মমতাজ বেগম স্বামীৰ নাম: নুৰ হুছেইন ঘৰ নং : ৫০ বয়স : 34 লিঙ্গ : মহিলা	CNF0312173 ফটো উপলব্ধ	299 নাম : সাহালি পিতাৰ নাম: হাফিজ উদ্দিন ঘৰ নং : ৫০ বয়স : 32 লিঙ্গ : পুৰুষ	CNF0312074 ফটো উপলব্ধ	300 নাম : বিনা বেগম স্বামীৰ নাম: চাহাবদ্দিন ঘৰ নং : ৫০ বয়স : 30 লিঙ্গ : মহিলা	CNF0313684 ফটো উপলব্ধ



301 নাম : ছাদাম হুছেইন পিতাৰ নাম: হাফিজ উদ্দিন ঘৰ নং : ৫০ বয়স : 29 লিঙ্গ : পুৰুষ	CNF0119438 ফটো উপলব্ধ	302 নাম : সাহাবদিন পিতাৰ নাম: হাফিজ উদ্দিন ঘৰ নং : ৫০ বয়স : 29 লিঙ্গ : পুৰুষ	CNF0119198 ফটো উপলব্ধ	303 নাম : আশৰাফুল আলম পিতাৰ নাম: হাফিজ উদ্দিন ঘৰ নং : 50 বয়স : 28 লিঙ্গ : পুৰুষ	CNF0591875 ফটো উপলব্ধ
304 নাম : আশাদুল ইছলাম পিতাৰ নাম: হাফিজ উদ্দিন ঘৰ নং : 50 বয়স : 27 লিঙ্গ : পুৰুষ	CNF0591917 ফটো উপলব্ধ	305 নাম : আজিৰন নেছা স্বামীৰ নাম: ছাদাম হুছেইন ঘৰ নং : 50 বয়স : 25 লিঙ্গ : মহিলা	CNF0601542 ফটো উপলব্ধ	# 306 নাম : মৰ্জিনা খাতুন স্বামীৰ নাম: আশাফুল আলম ঘৰ নং : 50 বয়স : 23 লিঙ্গ : মহিলা	NIU0005892 ফটো উপলব্ধ
307 নাম : সানিদুল ইছলাম পিতাৰ নাম: হাফিজ উদ্দিন ঘৰ নং : 50 বয়স : 21 লিঙ্গ : পুৰুষ	CNF4484317 ফটো উপলব্ধ	308 নাম : জমিলা খাতুন স্বামীৰ নাম: নেকবৰ আলী ঘৰ নং : ৫১ বয়স : 67 লিঙ্গ : মহিলা	CNF4436866 ফটো উপলব্ধ	309 নাম : হানিফ আলী পিতাৰ নাম: নেকবৰ আলী ঘৰ নং : ৫১ বয়স : 48 লিঙ্গ : পুৰুষ	CNF4436855 ফটো উপলব্ধ
310 নাম : নূৰ জাহান পিতাৰ নাম: নেকবৰ আলী ঘৰ নং : ৫১ বয়স : 44 লিঙ্গ : মহিলা	CNF4436877 ফটো উপলব্ধ	311 নাম : সাহিদা বেগম স্বামীৰ নাম: হানিফ আলী ঘৰ নং : ৫১ বয়স : 41 লিঙ্গ : মহিলা	CNF4436888 ফটো উপলব্ধ	312 নাম : ছহিদুল ইছলাম পিতাৰ নাম: কছৰ উদ্দিন ঘৰ নং : ৫২ বয়স : 54 লিঙ্গ : পুৰুষ	CNF4436899 ফটো উপলব্ধ
313 নাম : মমিনা স্বামীৰ নাম: ছহিদুল ইছলাম ঘৰ নং : ৫২ বয়স : 47 লিঙ্গ : মহিলা	CNF4436902 ফটো উপলব্ধ	314 নাম : বাবুল হুছেন পিতাৰ নাম: ছহিদুল ইছলাম ঘৰ নং : 52 বয়স : 29 লিঙ্গ : পুৰুষ	CNF0313742 ফটো উপলব্ধ	315 নাম : নূৰ ইছলাম পিতাৰ নাম: সাহিদুল ইছলাম ঘৰ নং : 52 বয়স : 24 লিঙ্গ : পুৰুষ	CNF0412957 ফটো উপলব্ধ
316 নাম : চুলতানা বেগম স্বামীৰ নাম: নূৰ ইছলাম ঘৰ নং : 52 বয়স : 21 লিঙ্গ : মহিলা	NIU0073130 ফটো উপলব্ধ	317 নাম : ওচমান আলী পিতাৰ নাম: বাছৰ উদ্দিন ঘৰ নং : ৫৩ বয়স : 63 লিঙ্গ : পুৰুষ	CNF4436913 ফটো উপলব্ধ	318 নাম : তচিৰণ বেগম স্বামীৰ নাম: ওচমান আলী ঘৰ নং : ৫৩ বয়স : 55 লিঙ্গ : মহিলা	CNF4436924 ফটো উপলব্ধ
319 নাম : হুচনাৰা খাতুন পিতাৰ নাম: ওচমান আলী ঘৰ নং : ৫৩ বয়স : 33 লিঙ্গ : মহিলা	CNF1972561 ফটো উপলব্ধ	320 নাম : মমিনা খাতুন পিতাৰ নাম: ওচমান আলী ঘৰ নং : 53 বয়স : 29 লিঙ্গ : মহিলা	CNF0592055 ফটো উপলব্ধ	321 নাম : আশাফুল আলম পিতাৰ নাম: ওচমান আলী ঘৰ নং : ৫৩ বয়স : 28 লিঙ্গ : পুৰুষ	CNF0121798 ফটো উপলব্ধ
322 নাম : ছাদিকুল ইছলাম পিতাৰ নাম: ওচমান আলী ঘৰ নং : 53 বয়স : 27 লিঙ্গ : পুৰুষ	CNF0592550 ফটো উপলব্ধ	323 নাম : আমিনা বেগম স্বামীৰ নাম: ছাদিকুল ইছলাম ঘৰ নং : 53 বয়স : 24 লিঙ্গ : মহিলা	CNF0596379 ফটো উপলব্ধ	324 নাম : আব্বাছ আলী পিতাৰ নাম: বাছৰ উদ্দিন ঘৰ নং : ৫৪ বয়স : 53 লিঙ্গ : পুৰুষ	CNF4436957 ফটো উপলব্ধ
325 নাম : বিয়াজ উদ্দিন আহমেদ পিতাৰ নাম: বাছৰ উদ্দিন ঘৰ নং : ৫৪ বয়স : 48 লিঙ্গ : পুৰুষ	CNF4436968 ফটো উপলব্ধ	326 নাম : ফাইজুদ্দিন আহমেদ পিতাৰ নাম: বাছৰ উদ্দিন ঘৰ নং : ৫৪ বয়স : 46 লিঙ্গ : পুৰুষ	CNF4436980 ফটো উপলব্ধ	# 327 নাম : আজিমুদ্দিন আহমেদ পিতাৰ নাম: বাছৰ উদ্দিন ঘৰ নং : ৫৪ বয়স : 46 লিঙ্গ : পুৰুষ	CNF4436979 ফটো উপলব্ধ
328 নাম : নাজিমা খাতুন স্বামীৰ নাম: আজিমুদ্দিন আহমেদ ঘৰ নং : ৫৪ বয়স : 42 লিঙ্গ : মহিলা	CNF4437029 ফটো উপলব্ধ	329 নাম : তাইজুদ্দিন আহমেদ পিতাৰ নাম: বাছৰ উদ্দিন ঘৰ নং : ৫৪ বয়স : 39 লিঙ্গ : পুৰুষ	CNF4437007 ফটো উপলব্ধ	330 নাম : মাহফুজা খাতুন স্বামীৰ নাম: ফাইজুদ্দিন আহমেদ ঘৰ নং : ৫৪ বয়স : 37 লিঙ্গ : মহিলা	CNF4437018 ফটো উপলব্ধ



331 নাম : নাজিমা বেগম স্বামীৰ নাম : বিয়াজউদ্দিন আহমেদ ঘৰ নং : ৫৪ বয়স : 37 লিঙ্গ : মহিলা	CNF4436991 ফটো উপলব্ধ	332 নাম : মৰজিনা খাতুন স্বামীৰ নাম : হুমেদ আলী ঘৰ নং : ৫৪ বয়স : 30 লিঙ্গ : মহিলা	CNF0188771 ফটো উপলব্ধ	333 নাম : নাজিমা খাতুন স্বামীৰ নাম : তাইজুদ্দিন আহমেদ ঘৰ নং : ৫৪ বয়স : 29 লিঙ্গ : মহিলা	CNF0123307 ফটো উপলব্ধ
334 নাম : জেৰিফা আহমেদ স্বামীৰ নাম : মফিজ উদ্দিন ঘৰ নং : ৫৪ বয়স : 29 লিঙ্গ : মহিলা	CNF1972367 ফটো উপলব্ধ	335 নাম : পাৰভেছ আহমেদ পিতাৰ নাম : আজিমুদ্দিন আহমেদ ঘৰ নং : 54 বয়স : 21 লিঙ্গ : পুৰুষ	NIU0041855 ফটো উপলব্ধ	S 336 নাম : সাহাবুল ইছলাম পিতাৰ নাম : আব্দুল খালেক ঘৰ নং : 55 বয়স : 27 লিঙ্গ : পুৰুষ	CNF0592949 ফটো উপলব্ধ
S 337 নাম : তাছলিমা খাতুন স্বামীৰ নাম : বফিকুল ইছলাম ঘৰ নং : 55 বয়স : 27 লিঙ্গ : মহিলা	CNF0592840 ফটো উপলব্ধ	338 নাম : ছমেদ আলী পিতাৰ নাম : ফজৰ আলী ঘৰ নং : ৫৬ বয়স : 61 লিঙ্গ : পুৰুষ	CNF4437063 ফটো উপলব্ধ	339 নাম : আনুবাৰ বেগম স্বামীৰ নাম : ছমেদ আলী ঘৰ নং : ৫৬ বয়স : 57 লিঙ্গ : মহিলা	CNF4437074 ফটো উপলব্ধ
340 নাম : ফাতেমা খাতুন স্বামীৰ নাম : ছমেদ আলী ঘৰ নং : ৫৬ বয়স : 52 লিঙ্গ : মহিলা	CNF4437085 ফটো উপলব্ধ	341 নাম : জাকিৰ হুছেইন পিতাৰ নাম : ছমেদ আলী ঘৰ নং : ৫৬ বয়স : 47 লিঙ্গ : পুৰুষ	CNF4437096 ফটো উপলব্ধ	342 নাম : ছকিনা খাতুন স্বামীৰ নাম : জাকিৰ হুছেইন ঘৰ নং : ৫৬ বয়স : 42 লিঙ্গ : মহিলা	CNF4437109 ফটো উপলব্ধ
343 নাম : মাইনুল হক পিতাৰ নাম : ছমেদ আলী ঘৰ নং : ৫৬ বয়স : 41 লিঙ্গ : পুৰুষ	CNF4437110 ফটো উপলব্ধ	344 নাম : মিনাৰা খাতুন স্বামীৰ নাম : ছমেদ আলী ঘৰ নং : ৫৬ বয়স : 31 লিঙ্গ : মহিলা	CNF0281600 ফটো উপলব্ধ	345 নাম : ছকিনা খাতুন স্বামীৰ নাম : মাইনুল হক ঘৰ নং : ৫৬ বয়স : 30 লিঙ্গ : মহিলা	CNF0312421 ফটো উপলব্ধ
346 নাম : ফৰিদা খাতুন স্বামীৰ নাম : জাকিৰ হুছেইন ঘৰ নং : 56 বয়স : 30 লিঙ্গ : মহিলা	NIU0001545 ফটো উপলব্ধ	347 নাম : মুকছিদুল ইছলাম পিতাৰ নাম : আব্দুচ হামাদ ঘৰ নং : ৫৬ বয়স : 28 লিঙ্গ : পুৰুষ	CNF0312215 ফটো উপলব্ধ	348 নাম : জায়েদা খাতুন স্বামীৰ নাম : ছাদ্দাম হুছেইন ঘৰ নং : 56 বয়স : 26 লিঙ্গ : মহিলা	CNF4484143 ফটো উপলব্ধ
349 নাম : টুফাজুল ইছলাম পিতাৰ নাম : ছমেদ আলী ঘৰ নং : ৫৬ বয়স : 25 লিঙ্গ : পুৰুষ	CNF0312355 ফটো উপলব্ধ	350 নাম : ছাদ্দাম হুছেইন পিতাৰ নাম : জাকিৰ হুছেইন ঘৰ নং : 56 বয়স : 24 লিঙ্গ : পুৰুষ	CNF0592972 ফটো উপলব্ধ	351 নাম : দিলৱাৰ হুছেইন পিতাৰ নাম : জাকিৰ হুছেইন ঘৰ নং : 56 বয়স : 20 লিঙ্গ : পুৰুষ	NIU0001537 ফটো উপলব্ধ
352 নাম : আব্দুল চালাম পিতাৰ নাম : ফজৰ আলী ঘৰ নং : ৫৭ বয়স : 65 লিঙ্গ : পুৰুষ	CNF4437121 ফটো উপলব্ধ	S 353 নাম : মাজেদা বেগম স্বামীৰ নাম : আব্দুল কালাম ঘৰ নং : ৫৭ বয়স : 54 লিঙ্গ : মহিলা	CNF4437154 ফটো উপলব্ধ	354 নাম : লুদিয়া বেগম স্বামীৰ নাম : আব্দুল চালাম ঘৰ নং : ৫৭ বয়স : 54 লিঙ্গ : মহিলা	CNF4437132 ফটো উপলব্ধ
355 নাম : বিল্লাল হুছেইন পিতাৰ নাম : আব্দুল কালাম ঘৰ নং : ৫৭ বয়স : 33 লিঙ্গ : পুৰুষ	CNF4437176 ফটো উপলব্ধ	356 নাম : এমদাদুল ইছলাম পিতাৰ নাম : আব্দুল ছালাম ঘৰ নং : ৫৭ বয়স : 29 লিঙ্গ : পুৰুষ	CNF4441047 ফটো উপলব্ধ	357 নাম : এনামুল হক পিতাৰ নাম : আব্দুল চালাম ঘৰ নং : 57 বয়স : 27 লিঙ্গ : পুৰুষ	CNF0592584 ফটো উপলব্ধ
358 নাম : পাৰবিন বেগম স্বামীৰ নাম : এমদাদুল ইছলাম ঘৰ নং : 57 বয়স : 23 লিঙ্গ : মহিলা	CNF4441861 ফটো উপলব্ধ	# 359 নাম : আব্দুল কাসেম পিতাৰ নাম : বাহিৰ উদ্দিন ঘৰ নং : ৫৯ বয়স : 67 লিঙ্গ : পুৰুষ	CNF4437201 ফটো উপলব্ধ	360 নাম : নুৰজাহান বেগম স্বামীৰ নাম : আব্দুল কাসেম ঘৰ নং : 59 বয়স : 57 লিঙ্গ : মহিলা	CNF4437143 ফটো উপলব্ধ



<p>S 361 CNF4440635</p> <p>নাম : সুনিল চৰকাৰ পিতাৰ নাম: খুশীমোহন চৰকাৰ ঘৰ নং : 59 বয়স : 47 লিঙ্গ : পুৰুষ</p> <p>ফটো উপলব্ধ</p>	<p>362 CNF0620294</p> <p>নাম : লোক নাথ সৰকাৰ পিতাৰ নাম: গৌৰ চান সৰকাৰ ঘৰ নং : 59 বয়স : 28 লিঙ্গ : পুৰুষ</p> <p>ফটো উপলব্ধ</p>	<p># 363 CNF0412916</p> <p>নাম : মোজাম্মেল হক পিতাৰ নাম: কাসেম আলী ঘৰ নং : 59 বয়স : 26 লিঙ্গ : পুৰুষ</p> <p>ফটো উপলব্ধ</p>
<p>364 NIU0086892</p> <p>নাম : ইকৰামুল হক পিতাৰ নাম: আব্দুল কাসেম ঘৰ নং : 59 বয়স : 24 লিঙ্গ : পুৰুষ</p> <p>ফটো উপলব্ধ</p>	<p>365 NIU0091983</p> <p>নাম : হাছিনা বেগম স্বামীৰ নাম: ইক্ৰামুল হক ঘৰ নং : 59 বয়স : 23 লিঙ্গ : মহিলা</p> <p>ফটো উপলব্ধ</p>	<p>366 CNF4437245</p> <p>নাম : নূৰ মহম্মদ আলী পিতাৰ নাম: ছমেদ আলী ঘৰ নং : 60 বয়স : 59 লিঙ্গ : পুৰুষ</p> <p>ফটো উপলব্ধ</p>
<p>367 CNF4437256</p> <p>নাম : জামেনা খাতুন স্বামীৰ নাম: নূৰ মহম্মদ ঘৰ নং : 60 বয়স : 51 লিঙ্গ : মহিলা</p> <p>ফটো উপলব্ধ</p>	<p># 368 CNF4437267</p> <p>নাম : নূৰ জামাল পিতাৰ নাম: নূৰ মহম্মদ ঘৰ নং : 60 বয়স : 39 লিঙ্গ : পুৰুষ</p> <p>ফটো উপলব্ধ</p>	<p>369 CNF4440840</p> <p>নাম : ওহিদা খাতুন স্বামীৰ নাম: নূৰ জামাল ঘৰ নং : 60 বয়স : 35 লিঙ্গ : মহিলা</p> <p>ফটো উপলব্ধ</p>
<p>370 CNF4440828</p> <p>নাম : ছালিমা খাতুন স্বামীৰ নাম: সুৰ জামাল ঘৰ নং : 60 বয়স : 34 লিঙ্গ : মহিলা</p> <p>ফটো উপলব্ধ</p>	<p>371 CNF4437289</p> <p>নাম : সুৰ জামাল পিতাৰ নাম: নূৰ মহম্মদ ঘৰ নং : 60 বয়স : 32 লিঙ্গ : পুৰুষ</p> <p>ফটো উপলব্ধ</p>	<p>372 CNF4441070</p> <p>নাম : মিৰাজ আলী পিতাৰ নাম: নূৰ মহম্মদ ঘৰ নং : 60 বয়স : 31 লিঙ্গ : পুৰুষ</p> <p>ফটো উপলব্ধ</p>
<p>373 CNF0312223</p> <p>নাম : জামিৰ উদ্দিন আহমেদ পিতাৰ নাম: নূৰ মহম্মদ ঘৰ নং : 60 বয়স : 26 লিঙ্গ : পুৰুষ</p> <p>ফটো উপলব্ধ</p>	<p>374 CNF0412924</p> <p>নাম : বিজিনা পাৰবিন স্বামীৰ নাম: মিৰাজ আলী ঘৰ নং : 60 বয়স : 26 লিঙ্গ : মহিলা</p> <p>ফটো উপলব্ধ</p>	<p>375 CNF4443867</p> <p>নাম : জাহিৰ আলম পিতাৰ নাম: নূৰ মোহাম্মদ আলী ঘৰ নং : 60 বয়স : 23 লিঙ্গ : পুৰুষ</p> <p>ফটো উপলব্ধ</p>
<p>S 376 NIU0073585</p> <p>নাম : ছেমিম চুলতান পিতাৰ নাম: নূৰ মহম্মদ আলী ঘৰ নং : 60 বয়স : 20 লিঙ্গ : মহিলা</p> <p>ফটো উপলব্ধ</p>	<p>377 NIU0120337</p> <p>নাম : অজ্জেদ আলী পিতাৰ নাম: নূৰ জামাল ঘৰ নং : 60 বয়স : 19 লিঙ্গ : পুৰুষ</p> <p>ফটো উপলব্ধ</p>	<p>378 CNF4437314</p> <p>নাম : ছুলেমান আলী পিতাৰ নাম: মহৰ আলী মুন্সি ঘৰ নং : 61 বয়স : 57 লিঙ্গ : পুৰুষ</p> <p>ফটো উপলব্ধ</p>
<p>379 CNF0378430</p> <p>নাম : সাজিদা খাতুন স্বামীৰ নাম: ফৰজুল হক ঘৰ নং : 61 বয়স : 47 লিঙ্গ : মহিলা</p> <p>ফটো উপলব্ধ</p>	<p>380 CNF4437325</p> <p>নাম : বাছিদা খাতুন স্বামীৰ নাম: চুলেমান আলী ঘৰ নং : 61 বয়স : 47 লিঙ্গ : মহিলা</p> <p>ফটো উপলব্ধ</p>	<p>381 CNF4437358</p> <p>নাম : ফয়েজ আলী পিতাৰ নাম: ইচুপ আলী ঘৰ নং : 62 বয়স : 49 লিঙ্গ : পুৰুষ</p> <p>ফটো উপলব্ধ</p>
<p>382 CNF4437369</p> <p>নাম : বেজদিন আলী পিতাৰ নাম: ইউছব আলী ঘৰ নং : 62 বয়স : 43 লিঙ্গ : পুৰুষ</p> <p>ফটো উপলব্ধ</p>	<p>383 CNF4437392</p> <p>নাম : মইজুদ্দিন আলী পিতাৰ নাম: ইচুপ আলী ঘৰ নং : 62 বয়স : 40 লিঙ্গ : পুৰুষ</p> <p>ফটো উপলব্ধ</p>	<p>384 CNF4437370</p> <p>নাম : আকলিমা খাতুন স্বামীৰ নাম: ফয়েজ আলী ঘৰ নং : 62 বয়স : 40 লিঙ্গ : মহিলা</p> <p>ফটো উপলব্ধ</p>
<p>385 CNF4437381</p> <p>নাম : বশিদা খাতুন স্বামীৰ নাম: বেজদিন আলী ঘৰ নং : 62 বয়স : 38 লিঙ্গ : মহিলা</p> <p>ফটো উপলব্ধ</p>	<p>386 CNF4437405</p> <p>নাম : সাহিদা খাতুন স্বামীৰ নাম: মইজুদ্দিন আলী ঘৰ নং : 62 বয়স : 33 লিঙ্গ : মহিলা</p> <p>ফটো উপলব্ধ</p>	<p>387 CNF4440061</p> <p>নাম : জাকিৰ হুছেইন পিতাৰ নাম: ফাজেজ আলী ঘৰ নং : 62 বয়স : 23 লিঙ্গ : পুৰুষ</p> <p>ফটো উপলব্ধ</p>
<p>388 CNF4470555</p> <p>নাম : বাশিদুল হক পিতাৰ নাম: বেজদিন আলী ঘৰ নং : 62 বয়স : 21 লিঙ্গ : পুৰুষ</p> <p>ফটো উপলব্ধ</p>	<p>389 NIU0119933</p> <p>নাম : আতিফা খাতুন স্বামীৰ নাম: জাকিৰ হুছেইন ঘৰ নং : 62 বয়স : 20 লিঙ্গ : মহিলা</p> <p>ফটো উপলব্ধ</p>	<p>390 CNF4437427</p> <p>নাম : কদুছ আলী পিতাৰ নাম: সদৰ আলী ঘৰ নং : 63 বয়স : 75 লিঙ্গ : পুৰুষ</p> <p>ফটো উপলব্ধ</p>



391	CNF4437438	ফটো উপলব্ধ	392	CNF4437461	ফটো উপলব্ধ	393	CNF4437450	ফটো উপলব্ধ
নাম : বহিলা বেগম স্বামীৰ নাম: কদুছ আলী ঘৰ নং : ৬৩ বয়স : 62 লিঙ্গ : মহিলা			নাম : বহমান আলী পিতাৰ নাম: কদুছ আলী ঘৰ নং : ৬৩ বয়স : 46 লিঙ্গ : পুৰুষ			নাম : বাশিদা বেগম স্বামীৰ নাম: বহমান আলী ঘৰ নং : ৬৩ বয়স : 39 লিঙ্গ : মহিলা		
394	CNF4440817	ফটো উপলব্ধ	395	CNF4437483	ফটো উপলব্ধ	396	CNF0312702	ফটো উপলব্ধ
নাম : বাৰ্জিনা বেগম স্বামীৰ নাম: ছবিকুল ইছলাম ঘৰ নং : ৬৩ বয়স : 35 লিঙ্গ : মহিলা			নাম : ছবিকুল ইছলাম পিতাৰ নাম: কদুছ আলী ঘৰ নং : ৬৩ বয়স : 35 লিঙ্গ : পুৰুষ			নাম : সাহাবুল ইছলাম পিতাৰ নাম: কদুছ আলী ঘৰ নং : ৬৩ বয়স : 31 লিঙ্গ : পুৰুষ		
397	CNF0312793	ফটো উপলব্ধ	398	CNF4410205	ফটো উপলব্ধ	399	NIU0116244	ফটো উপলব্ধ
নাম : বাকুল ইছলাম পিতাৰ নাম: কদুছ আলী ঘৰ নং : ৬৩ বয়স : 28 লিঙ্গ : পুৰুষ			নাম : বাশিদুল ইছলাম পিতাৰ নাম: বহমান আলী ঘৰ নং : ৬৩ বয়স : 23 লিঙ্গ : পুৰুষ			নাম : জুবোদা খাতুন স্বামীৰ নাম: বাকুল ইছলাম ঘৰ নং : 63 বয়স : 23 লিঙ্গ : মহিলা		
400	NIU0116376	ফটো উপলব্ধ	E 401	CNF4437494	ফটো উপলব্ধ	# 402	CNF4437507	ফটো উপলব্ধ
নাম : ছবিকুল নেহাৰ স্বামীৰ নাম: বাশিদুল ইছলাম ঘৰ নং : 63 বয়স : 20 লিঙ্গ : মহিলা			নাম : আঃ বহিম পিতাৰ নাম: ফজৰ আলী ঘৰ নং : ৬৪ বয়স : 72 লিঙ্গ : পুৰুষ			নাম : গুলনহাৰ বেগম স্বামীৰ নাম: আব্দুল বহিম ঘৰ নং : 64 বয়স : 60 লিঙ্গ : মহিলা		
# 403	CNF4437518	ফটো উপলব্ধ	# 404	CNF4441058	ফটো উপলব্ধ	# 405	CNF4437529	ফটো উপলব্ধ
নাম : গুলজাৰ হুছেইন পিতাৰ নাম: আব্দুল বহিম ঘৰ নং : 64 বয়স : 39 লিঙ্গ : পুৰুষ			নাম : ছালিমা বেগম স্বামীৰ নাম: গোলজাৰ হুছেইন ঘৰ নং : 64 বয়স : 36 লিঙ্গ : মহিলা			নাম : বমজান আলী পিতাৰ নাম: আক্তাৰ আলী ঘৰ নং : ৬৫ বয়স : 62 লিঙ্গ : পুৰুষ		
# 406	CNF4437541	ফটো উপলব্ধ	# 407	CNF4440782	ফটো উপলব্ধ	# 408	CNF4441003	ফটো উপলব্ধ
নাম : ছহিলা খাতুন স্বামীৰ নাম: বমজান আলী ঘৰ নং : ৬৫ বয়স : 57 লিঙ্গ : মহিলা			নাম : স্বহিদ আলী পিতাৰ নাম: বমজান আলী ঘৰ নং : ৬৫ বয়স : 33 লিঙ্গ : পুৰুষ			নাম : ফজিলা খাতুন পিতাৰ নাম: বমজান আলী ঘৰ নং : ৬৫ বয়স : 31 লিঙ্গ : মহিলা		
409	CNF0591792	ফটো উপলব্ধ	410	CNF0620435	ফটো উপলব্ধ	411	CNF0592162	ফটো উপলব্ধ
নাম : আমেনা বেগম স্বামীৰ নাম: স্বহিদ আলী ঘৰ নং : ৬৫ বয়স : 30 লিঙ্গ : মহিলা			নাম : পৰবিনা খাতুন স্বামীৰ নাম: ছয়েদ আলী ঘৰ নং : 65 বয়স : 28 লিঙ্গ : মহিলা			নাম : চয়েদ আলী পিতাৰ নাম: বমজান আলী ঘৰ নং : 65 বয়স : 26 লিঙ্গ : পুৰুষ		
412	CNF4437552	ফটো উপলব্ধ	413	CNF4437563	ফটো উপলব্ধ	414	CNF4437574	ফটো উপলব্ধ
নাম : হাচেন আলী পিতাৰ নাম: আক্তাৰ আলী ঘৰ নং : ৬৬ বয়স : 77 লিঙ্গ : পুৰুষ			নাম : হাচনী বেগম স্বামীৰ নাম: হাচেন আলী ঘৰ নং : ৬৬ বয়স : 67 লিঙ্গ : মহিলা			নাম : আজগৰ আলী পিতাৰ নাম: হাচেন আলী ঘৰ নং : ৬৬ বয়স : 44 লিঙ্গ : পুৰুষ		
415	CNF4437585	ফটো উপলব্ধ	416	CNF0597815	ফটো উপলব্ধ	417	CNF1972630	ফটো উপলব্ধ
নাম : মিনাৰা খাতুন স্বামীৰ নাম: আজগৰ আলী ঘৰ নং : ৬৬ বয়স : 40 লিঙ্গ : মহিলা			নাম : আফিয়া খাতুন পিতাৰ নাম: হাচেন আলী ঘৰ নং : 66 বয়স : 35 লিঙ্গ : মহিলা			নাম : মহৰ আলী পিতাৰ নাম: হাচেন আলী ঘৰ নং : ৬৬ বয়স : 30 লিঙ্গ : পুৰুষ		
418	CNF4437621	ফটো উপলব্ধ	419	CNF4437632	ফটো উপলব্ধ	420	CNF4437596	ফটো উপলব্ধ
নাম : মনোৱাৰা বেগম স্বামীৰ নাম: আব্দুল জব্বাৰ ঘৰ নং : ৬৭ বয়স : 67 লিঙ্গ : মহিলা			নাম : হাজেৰা খাতুন স্বামীৰ নাম: আব্দুল জব্বাৰ ঘৰ নং : 67 বয়স : 62 লিঙ্গ : মহিলা			নাম : গিয়াছ উদ্দিন পিতাৰ নাম: আব্দুল জব্বাৰ ঘৰ নং : ৬৭ বয়স : 57 লিঙ্গ : পুৰুষ		

421	CNF4437609	ফটো উপলব্ধ	422	CNF4437643	ফটো উপলব্ধ	423	CNF4437654	ফটো উপলব্ধ
নাম : আছমা বেগম স্বামীৰ নাম: গিয়াস উদ্দিন ঘৰ নং : ৬৭ বয়স : 51 লিঙ্গ : মহিলা			নাম : মহিউদ্দিন পিতাৰ নাম: আব্দুল জব্বাৰ ঘৰ নং : ৬৭ বয়স : 48 লিঙ্গ : পুৰুষ			নাম : নাজবিন বেগম স্বামীৰ নাম: মহি উদ্দিন ঘৰ নং : ৬৭ বয়স : 40 লিঙ্গ : মহিলা		
424	CNF4437676	ফটো উপলব্ধ	425	CNF4437665	ফটো উপলব্ধ	426	CNF0366419	ফটো উপলব্ধ
নাম : জাকিৰ হুছেইন পিতাৰ নাম: আব্দুল জব্বাৰ ঘৰ নং : ৬৭ বয়স : 40 লিঙ্গ : পুৰুষ			নাম : বিয়াজউদ্দিন আহমেদ পিতাৰ নাম: আব্দুল জুব্বাৰ ঘৰ নং : ৬৭ বয়স : 39 লিঙ্গ : পুৰুষ			নাম : আকতাৰা মৌচিন আলম স্বামীৰ নাম: ফইজুদ্দিন আহমেদ ঘৰ নং : 67 বয়স : 35 লিঙ্গ : মহিলা		
427	CNF0132399	ফটো উপলব্ধ	428	CNF0132696	ফটো উপলব্ধ	429	CNF0132498	ফটো উপলব্ধ
নাম : ফইজুদ্দিন আহমেদ পিতাৰ নাম: আব্দুল জুব্বাৰ ঘৰ নং : ৬৭ বয়স : 33 লিঙ্গ : পুৰুষ			নাম : আহিয়া খাতুন স্বামীৰ নাম: বিয়াজউদ্দিন আহমেদ ঘৰ নং : ৬৭ বয়স : 31 লিঙ্গ : মহিলা			নাম : আকবৰ আলী পিতাৰ নাম: গিয়াছ উদ্দিন ঘৰ নং : ৬৭ বয়স : 31 লিঙ্গ : পুৰুষ		
# 430	CNF4347126	ফটো উপলব্ধ	431	CNF0311993	ফটো উপলব্ধ	432	NIU0032599	ফটো উপলব্ধ
নাম : জেচমিনা খাতুন স্বামীৰ নাম: জাকিৰ হুছেইন ঘৰ নং : 67 বয়স : 31 লিঙ্গ : মহিলা			নাম : মুকছিদুল ইছলাম পিতাৰ নাম: গিয়াছ উদ্দিন ঘৰ নং : ৬৭ বয়স : 26 লিঙ্গ : পুৰুষ			নাম : নাজিবুল ইছলাম পিতাৰ নাম: মহি উদ্দিন ঘৰ নং : 67 বয়স : 24 লিঙ্গ : পুৰুষ		
433	CNF4399457	ফটো উপলব্ধ	434	NIU0032649	ফটো উপলব্ধ	435	NIU0110858	ফটো উপলব্ধ
নাম : মাজেদা খাতুন স্বামীৰ নাম: আকবৰ আলী ঘৰ নং : ৬৭ বয়স : 23 লিঙ্গ : মহিলা			নাম : মহিসিনা আকতাৰা আলম স্বামীৰ নাম: মহি উদ্দিন ঘৰ নং : 67 বয়স : 23 লিঙ্গ : মহিলা			নাম : আজিজুল হক পিতাৰ নাম: আব্দুল জুব্বাৰ ঘৰ নং : 67 বয়স : 22 লিঙ্গ : পুৰুষ		
# 436	CNF0312751	ফটো উপলব্ধ						
নাম : ইছলাম উদ্দিন পিতাৰ নাম: আব্দুল মলেক ঘৰ নং : ৮১ বয়স : 31 লিঙ্গ : পুৰুষ								



437 নাম : নবীন কুমাৰ মণ্ডল পিতাৰ নাম: হাঁচিৰাম মণ্ডল ঘৰ নং : 1 বয়স : 70 লিঙ্গ : পুৰুষ	CNF4437698 ফটো উপলব্ধ	438 নাম : সন্তোষ মণ্ডল পিতাৰ নাম: নবীন কুমাৰ মণ্ডল ঘৰ নং : 1 বয়স : 42 লিঙ্গ : পুৰুষ	CNF4437712 ফটো উপলব্ধ	439 নাম : ৰতন কুমাৰ মণ্ডল পিতাৰ নাম: নবীন কুমাৰ মণ্ডল ঘৰ নং : 1 বয়স : 42 লিঙ্গ : পুৰুষ	CNF4437723 ফটো উপলব্ধ
440 নাম: বন্দনা ৰানী মণ্ডল স্বামীৰ নাম: সন্তোষ মণ্ডল ঘৰ নং : 1 বয়স : 39 লিঙ্গ : মহিলা	CNF4434575 ফটো উপলব্ধ	441 নাম: বুলবুলি ডেকা মণ্ডল স্বামীৰ নাম: ৰতন কুমাৰ মণ্ডল ঘৰ নং : 1 বয়স : 37 লিঙ্গ : মহিলা	CNF4434564 ফটো উপলব্ধ	442 নাম : সুজয় মণ্ডল পিতাৰ নাম: সন্তোষ মণ্ডল ঘৰ নং : 1 বয়স : 20 লিঙ্গ : পুৰুষ	NIU0121160 ফটো উপলব্ধ
443 নাম: মিনতী মণ্ডল স্বামীৰ নাম: উপেন মণ্ডল ঘৰ নং : 2 বয়স : 52 লিঙ্গ : মহিলা	CNF4437789 ফটো উপলব্ধ	444 নাম : মাধব মণ্ডল পিতাৰ নাম: তাৰামোহন মণ্ডল ঘৰ নং : 9 বয়স : 62 লিঙ্গ : পুৰুষ	CNF4437858 ফটো উপলব্ধ	445 নাম : যাদব চন্দ্ৰ মন্ডল পিতাৰ নাম: তাৰামোহন মণ্ডল ঘৰ নং : 9 বয়স : 57 লিঙ্গ : পুৰুষ	CNF4437803 ফটো উপলব্ধ
446 নাম: কানন মণ্ডল স্বামীৰ নাম: মাধব মণ্ডল ঘৰ নং : 3 বয়স : 51 লিঙ্গ : মহিলা	CNF4437916 ফটো উপলব্ধ	447 নাম: কিৰন মণ্ডল স্বামীৰ নাম: অমূল্য মণ্ডল ঘৰ নং : 3 বয়স : 51 লিঙ্গ : মহিলা	CNF4437905 ফটো উপলব্ধ	448 নাম : পৰেশ মণ্ডল পিতাৰ নাম: তাৰামোহন মণ্ডল ঘৰ নং : 8 বয়স : 74 লিঙ্গ : পুৰুষ	CNF4437927 ফটো উপলব্ধ
449 নাম: সুবৰলা মণ্ডল স্বামীৰ নাম: পৰেশ মণ্ডল ঘৰ নং : 8 বয়স : 61 লিঙ্গ : মহিলা	CNF4437938 ফটো উপলব্ধ	450 নাম : গবিন্দ মণ্ডল পিতাৰ নাম: পৰেশ মণ্ডল ঘৰ নং : 8 বয়স : 36 লিঙ্গ : পুৰুষ	CNF4438011 ফটো উপলব্ধ	451 নাম : কৰনা মণ্ডল পিতাৰ নাম: পাৰেশ মণ্ডল ঘৰ নং : 4 বয়স : 29 লিঙ্গ : মহিলা	CNF0596619 ফটো উপলব্ধ
452 নাম: অষ্টমী মণ্ডল স্বামীৰ নাম: গবিন্দ মণ্ডল ঘৰ নং : 8 বয়স : 26 লিঙ্গ : মহিলা	CNF1243054 ফটো উপলব্ধ	453 নাম: ৰেনবালা ৰয় স্বামীৰ নাম: সতিশ ৰয় ঘৰ নং : 5 বয়স : 77 লিঙ্গ : মহিলা	CNF4438044 ফটো উপলব্ধ	454 নাম : প্ৰসেনজিত ৰয় পিতাৰ নাম: সতিশ চন্দ্ৰ ৰয় ঘৰ নং : 5 বয়স : 42 লিঙ্গ : পুৰুষ	CNF4438077 ফটো উপলব্ধ
455 নাম: দলালী বিশ্বাস ৰয় স্বামীৰ নাম: প্ৰসেনজিত ৰয় ঘৰ নং : 5 বয়স : 35 লিঙ্গ : মহিলা	CNF4386967 ফটো উপলব্ধ	456 নাম : ৰামলাল বিশ্বাস পিতাৰ নাম: সধন্য বিশ্বাস ঘৰ নং : 6 বয়স : 66 লিঙ্গ : পুৰুষ	CNF4438113 ফটো উপলব্ধ	457 নাম : প্ৰসাদ বিশ্বাস পিতাৰ নাম: ৰামলাল বিশ্বাস ঘৰ নং : 6 বয়স : 47 লিঙ্গ : পুৰুষ	CNF4438157 ফটো উপলব্ধ
458 নাম: বিমলা বিশ্বাস স্বামীৰ নাম: প্ৰসাদ বিশ্বাস ঘৰ নং : 6 বয়স : 44 লিঙ্গ : মহিলা	CNF4438168 ফটো উপলব্ধ	459 নাম : সুকচান বিশ্বাস পিতাৰ নাম: ৰামলাল বিশ্বাস ঘৰ নং : 6 বয়স : 42 লিঙ্গ : পুৰুষ	CNF4438180 ফটো উপলব্ধ	460 নাম : প্ৰসেনজিত বিশ্বাস পিতাৰ নাম: ৰামলাল বিশ্বাস ঘৰ নং : 6 বয়স : 40 লিঙ্গ : পুৰুষ	CNF4438191 ফটো উপলব্ধ
461 নাম: দিপালী বিশ্বাস স্বামীৰ নাম: সুকচান বিশ্বাস ঘৰ নং : 6 বয়স : 31 লিঙ্গ : মহিলা	CNF4441207 ফটো উপলব্ধ	462 নাম: হিমাণী বিশ্বাস স্বামীৰ নাম: প্ৰসেনজিত বিশ্বাস ঘৰ নং : 6 বয়স : 31 লিঙ্গ : মহিলা	CNF4441218 ফটো উপলব্ধ	463 নাম : অজয় বিশ্বাস পিতাৰ নাম: প্ৰসাদ বিশ্বাস ঘৰ নং : 6 বয়স : 23 লিঙ্গ : পুৰুষ	CNF4365284 ফটো উপলব্ধ
464 নাম : যতীন মণ্ডল পিতাৰ নাম: উপেন মণ্ডল ঘৰ নং : 8 বয়স : 97 লিঙ্গ : পুৰুষ	CNF4438282 ফটো উপলব্ধ	465 নাম: সুৰবালা মণ্ডল স্বামীৰ নাম: যতীন মণ্ডল ঘৰ নং : 8 বয়স : 77 লিঙ্গ : মহিলা	CNF4438293 ফটো উপলব্ধ	466 নাম : অনিল বিশ্বাস পিতাৰ নাম: সুকচান বিশ্বাস ঘৰ নং : 10 বয়স : 43 লিঙ্গ : পুৰুষ	CNF4438351 ফটো উপলব্ধ



467 নাম : মালেশা খাতন স্বামীৰ নাম: জয়লাল আবদিন ঘৰ নং : 10 বয়স : 33 লিঙ্গ : মহিলা	CNF1193838 ফটো উপলব্ধ	468 নাম : বীনা সৰকাৰ স্বামীৰ নাম: বঞ্জীত সৰকাৰ ঘৰ নং : 18 বয়স : 43 লিঙ্গ : মহিলা	CNF4438544 ফটো উপলব্ধ	469 নাম : খুকীবালা বিশ্বাস স্বামীৰ নাম: সুবল বিশ্বাস ঘৰ নং : 15 বয়স : 72 লিঙ্গ : মহিলা	CNF4438566 ফটো উপলব্ধ
470 নাম : চৈতন বিশ্বাস পিতাৰ নাম: সুবল বিশ্বাস ঘৰ নং : 15 বয়স : 59 লিঙ্গ : পুৰুষ	CNF4438577 ফটো উপলব্ধ	471 নাম : ফালানী বিশ্বাস স্বামীৰ নাম: চৈতন বিশ্বাস ঘৰ নং : 15 বয়স : 49 লিঙ্গ : মহিলা	CNF4438599 ফটো উপলব্ধ	472 নাম : নীলমোহন বিশ্বাস পিতাৰ নাম: সুবল বিশ্বাস ঘৰ নং : 15 বয়স : 47 লিঙ্গ : পুৰুষ	CNF4438602 ফটো উপলব্ধ
# 473 নাম : জিলমোহন বিশ্বাস পিতাৰ নাম: সুবল বিশ্বাস ঘৰ নং : 15 বয়স : 52 লিঙ্গ : পুৰুষ	CNF4438588 ফটো উপলব্ধ	474 নাম : আঞ্জলী বিশ্বাস স্বামীৰ নাম: নীলমোহন বিশ্বাস ঘৰ নং : 15 বয়স : 42 লিঙ্গ : মহিলা	CNF4438613 ফটো উপলব্ধ	475 নাম : চিত্ৰৰঞ্জন বিশ্বাস পিতাৰ নাম: চৈতন বিশ্বাস ঘৰ নং : 15 বয়স : 29 লিঙ্গ : পুৰুষ	CNF0034967 ফটো উপলব্ধ
476 নাম : বিংকু বিশ্বাস স্বামীৰ নাম: চিত্ৰৰঞ্জন বিশ্বাস ঘৰ নং : 15 বয়স : 20 লিঙ্গ : মহিলা	NIU0073353 ফটো উপলব্ধ	477 নাম : লক্ষী বিশ্বাস স্বামীৰ নাম: মনোহৰ বিশ্বাস ঘৰ নং : 16 বয়স : 55 লিঙ্গ : মহিলা	CNF4438624 ফটো উপলব্ধ	478 নাম : কাৰ্তিক বিশ্বাস পিতাৰ নাম: খুশিমোহন বিশ্বাস ঘৰ নং : 19 বয়স : 66 লিঙ্গ : পুৰুষ	CNF4438657 ফটো উপলব্ধ
479 নাম : ৰাজুবালা বিশ্বাস স্বামীৰ নাম: কাৰ্তিক বিশ্বাস ঘৰ নং : 19 বয়স : 56 লিঙ্গ : মহিলা	CNF4438668 ফটো উপলব্ধ	480 নাম : ৰঞ্জিত বিশ্বাস পিতাৰ নাম: খুশিমোহন বিশ্বাস ঘৰ নং : 19 বয়স : 55 লিঙ্গ : পুৰুষ	CNF4438646 ফটো উপলব্ধ	481 নাম : মিনালী বিশ্বাস পিতাৰ নাম: কাৰ্তিক বিশ্বাস ঘৰ নং : 19 বয়স : 30 লিঙ্গ : মহিলা	CNF4441150 ফটো উপলব্ধ
482 নাম : ৰামজয় বিশ্বাস পিতাৰ নাম: কাৰ্তিক বিশ্বাস ঘৰ নং : 17 বয়স : 25 লিঙ্গ : পুৰুষ	CNF0597971 ফটো উপলব্ধ	483 নাম : ৰুমা বিশ্বাস পিতাৰ নাম: কাৰ্তিক বিশ্বাস ঘৰ নং : 17 বয়স : 21 লিঙ্গ : মহিলা	CNF4484523 ফটো উপলব্ধ	484 নাম : মধুবালা বিশ্বাস স্বামীৰ নাম: শ্ৰীদাম বিশ্বাস ঘৰ নং : 18 বয়স : 72 লিঙ্গ : মহিলা	CNF4438680 ফটো উপলব্ধ
485 নাম : জগদীশ বিশ্বাস পিতাৰ নাম: শ্ৰীদাম বিশ্বাস ঘৰ নং : 18 বয়স : 57 লিঙ্গ : পুৰুষ	CNF4438691 ফটো উপলব্ধ	486 নাম : প্ৰমীলা বিশ্বাস স্বামীৰ নাম: জগদীশ বিশ্বাস ঘৰ নং : 18 বয়স : 50 লিঙ্গ : মহিলা	CNF4438715 ফটো উপলব্ধ	487 নাম : দিলিপ বিশ্বাস পিতাৰ নাম: জগদীশ বিশ্বাস ঘৰ নং : 18 বয়স : 28 লিঙ্গ : পুৰুষ	CNF4368940 ফটো উপলব্ধ
488 নাম : সুকচান বিশ্বাস পিতাৰ নাম: জগদীশ বিশ্বাস ঘৰ নং : 18 বয়স : 24 লিঙ্গ : পুৰুষ	CNF4368817 ফটো উপলব্ধ	489 নাম : সন্ধাৰানী বিশ্বাস স্বামীৰ নাম: ফুলচান বিশ্বাস ঘৰ নং : 18 বয়স : 47 লিঙ্গ : মহিলা	CNF4438759 ফটো উপলব্ধ	490 নাম : ৰামপ্ৰসাদ বিশ্বাস পিতাৰ নাম: মনমোহন বিশ্বাস ঘৰ নং : 20 বয়স : 69 লিঙ্গ : পুৰুষ	CNF4438771 ফটো উপলব্ধ
491 নাম : ভাগ্য বিশ্বাস স্বামীৰ নাম: ৰামপ্ৰসাদ বিশ্বাস ঘৰ নং : 20 বয়স : 57 লিঙ্গ : মহিলা	CNF4438782 ফটো উপলব্ধ	492 নাম : মহাদেৱ বিশ্বাস পিতাৰ নাম: ৰামপ্ৰসাদ বিশ্বাস ঘৰ নং : 20 বয়স : 31 লিঙ্গ : পুৰুষ	CNF4441116 ফটো উপলব্ধ	493 নাম : মাধব বিশ্বাস পিতাৰ নাম: যুগেশ বিশ্বাস ঘৰ নং : 21 বয়স : 84 লিঙ্গ : পুৰুষ	CNF4438817 ফটো উপলব্ধ
494 নাম : সুভদ্ৰা বিশ্বাস স্বামীৰ নাম: মাধব বিশ্বাস ঘৰ নং : 21 বয়স : 72 লিঙ্গ : মহিলা	CNF4438828 ফটো উপলব্ধ	495 নাম : গিতা ৰায় সৰকাৰ স্বামীৰ নাম: অজিত সৰকাৰ ঘৰ নং : 21 বয়স : 32 লিঙ্গ : মহিলা	CNF0065169 ফটো উপলব্ধ	496 নাম : প্ৰেমচান বিশ্বাস পিতাৰ নাম: সতিশ বিশ্বাস ঘৰ নং : 22 বয়স : 63 লিঙ্গ : পুৰুষ	CNF4438908 ফটো উপলব্ধ



497 নাম : বমনী বিশ্বাস স্বামীৰ নাম: প্ৰেমচান বিশ্বাস ঘৰ নং : ২২ বয়স : 54 লিঙ্গ : মহিলা	CNF4438919 ফটো উপলব্ধ	498 নাম : বিপুল বিশ্বাস পিতাৰ নাম: প্ৰেমচান বিশ্বাস ঘৰ নং : ২২ বয়স : 38 লিঙ্গ : পুৰুষ	CNF4438920 ফটো উপলব্ধ	499 নাম : অনিল বিশ্বাস পিতাৰ নাম: প্ৰেমচান বিশ্বাস ঘৰ নং : ২২ বয়স : 30 লিঙ্গ : পুৰুষ	CNF4441092 ফটো উপলব্ধ
500 নাম : নয়নতৰা চৰকাৰ স্বামীৰ নাম: নিতাই চৰকাৰ ঘৰ নং : ২৩ বয়স : 72 লিঙ্গ : মহিলা	CNF4438942 ফটো উপলব্ধ	501 নাম : কল্পনা চৰকাৰ স্বামীৰ নাম: মনোৰঞ্জন চৰকাৰ ঘৰ নং : ২৩ বয়স : 48 লিঙ্গ : মহিলা	CNF4438975 ফটো উপলব্ধ	502 নাম : ববিন্দ বিশ্বাস পিতাৰ নাম: প্ৰাণনাথ বিশ্বাস ঘৰ নং : ২৫ বয়স : 59 লিঙ্গ : পুৰুষ	CNF4439070 ফটো উপলব্ধ
503 নাম : জ্যোতা বিশ্বাস স্বামীৰ নাম: ববিন্দ বিশ্বাস ঘৰ নং : ২৫ বয়স : 47 লিঙ্গ : মহিলা	CNF4439116 ফটো উপলব্ধ	504 নাম : বশেদল ইছলাম পিতাৰ নাম: নূৰ মহম্মদ ঘৰ নং : 25 বয়স : 24 লিঙ্গ : পুৰুষ	CNF4369419 ফটো উপলব্ধ	505 নাম : স্বৰূপা বিশ্বাস পিতাৰ নাম: ববিন্দ বিশ্বাস ঘৰ নং : 25 বয়স : 23 লিঙ্গ : মহিলা	CNF4460275 ফটো উপলব্ধ
506 নাম : মলহোজা খাতুন স্বামীৰ নাম: বাশেদুল ইছলাম ঘৰ নং : 25 বয়স : 22 লিঙ্গ : মহিলা	NIU0040667 ফটো উপলব্ধ	507 নাম : কাশীনাথ বিশ্বাস পিতাৰ নাম: প্ৰাণনাথ বিশ্বাস ঘৰ নং : ২৬ বয়স : 65 লিঙ্গ : পুৰুষ	CNF4439149 ফটো উপলব্ধ	S 508 নাম : পবিত্ৰ বিশ্বাস পিতাৰ নাম: কাশীনাথ ঘৰ নং : ২৬ বয়স : 31 লিঙ্গ : পুৰুষ	CNF0082339 ফটো উপলব্ধ
S 509 নাম : অষ্টমী বিশ্বাস স্বামীৰ নাম: লজ্জিতান ঘৰ নং : ২৭ বয়স : 29 লিঙ্গ : মহিলা	CNF0082537 ফটো উপলব্ধ	510 নাম : গুৰুদাস চৰকাৰ পিতাৰ নাম: মাখন চৰকাৰ ঘৰ নং : ২৭ বয়স : 70 লিঙ্গ : পুৰুষ	CNF4439172 ফটো উপলব্ধ	511 নাম : মিলন বালা চৰকাৰ স্বামীৰ নাম: গুৰুদাস চৰকাৰ ঘৰ নং : ২৭ বয়স : 65 লিঙ্গ : মহিলা	CNF4439183 ফটো উপলব্ধ
512 নাম : বামপ্ৰসাদ সৰকাৰ পিতাৰ নাম: গুৰুদাস সৰকাৰ ঘৰ নং : ২৭ বয়স : 50 লিঙ্গ : পুৰুষ	CNF4439194 ফটো উপলব্ধ	513 নাম : বিউটী সৰকাৰ স্বামীৰ নাম: বামপ্ৰসাদ সৰকাৰ ঘৰ নং : ২৭ বয়স : 39 লিঙ্গ : মহিলা	CNF4439218 ফটো উপলব্ধ	514 নাম : দিপক চৰকাৰ পিতাৰ নাম: ঠাকুৰদাস চৰকাৰ ঘৰ নং : ২৮ বয়স : 47 লিঙ্গ : পুৰুষ	CNF4439229 ফটো উপলব্ধ
515 নাম : দৰ্গা দেবী চৰকাৰ স্বামীৰ নাম: দীপক চৰকাৰ ঘৰ নং : ২৮ বয়স : 40 লিঙ্গ : মহিলা	CNF4439252 ফটো উপলব্ধ	S 516 নাম : আনন্দ মণ্ডল পিতাৰ নাম: শচিন্দ্ৰ বিশ্বাস ঘৰ নং : ৩১ বয়স : 74 লিঙ্গ : পুৰুষ	CNF4439376 ফটো উপলব্ধ	517 নাম : বন্দাৰানী মণ্ডল স্বামীৰ নাম: আনন্দ মণ্ডল ঘৰ নং : ৩১ বয়স : 59 লিঙ্গ : মহিলা	CNF4439401 ফটো উপলব্ধ
518 নাম : জ্যোতা বিশ্বাস স্বামীৰ নাম: প্ৰেমানন্দ বিশ্বাস ঘৰ নং : ৩১ বয়স : 47 লিঙ্গ : মহিলা	CNF4439412 ফটো উপলব্ধ	519 নাম : কৃষ্ণপদ মণ্ডল পিতাৰ নাম: আনন্দ মণ্ডল ঘৰ নং : ৩১ বয়স : 40 লিঙ্গ : পুৰুষ	CNF4439423 ফটো উপলব্ধ	520 নাম : হৰিপদ মণ্ডল পিতাৰ নাম: আনন্দ মণ্ডল মণ্ডল ঘৰ নং : ৩১ বয়স : 38 লিঙ্গ : পুৰুষ	CNF0093419 ফটো উপলব্ধ
521 নাম : প্ৰভাৰাণি মণ্ডল স্বামীৰ নাম: কৃষ্ণপদ মণ্ডল ঘৰ নং : 31 বয়স : 30 লিঙ্গ : মহিলা	CNF4369476 ফটো উপলব্ধ	522 নাম : শীলা মণ্ডল স্বামীৰ নাম: হৰিপদ মণ্ডল ঘৰ নং : 31 বয়স : 30 লিঙ্গ : মহিলা	CNF4369518 ফটো উপলব্ধ	523 নাম : বলৰাম বিশ্বাস পিতাৰ নাম: গুৰুলাল বিশ্বাস ঘৰ নং : ৩২ বয়স : 64 লিঙ্গ : পুৰুষ	CNF4439456 ফটো উপলব্ধ
524 নাম : মধুমালা বিশ্বাস স্বামীৰ নাম: বলৰাম বিশ্বাস ঘৰ নং : ৩২ বয়স : 57 লিঙ্গ : মহিলা	CNF4439514 ফটো উপলব্ধ	S 525 নাম : তাৰাচান বিশ্বাস পিতাৰ নাম: চন্দ্ৰমোহন বিশ্বাস ঘৰ নং : ৩৩ বয়স : 67 লিঙ্গ : পুৰুষ	CNF4439581 ফটো উপলব্ধ	526 নাম : ময়সন্দৰী বিশ্বাস স্বামীৰ নাম: তাৰাচান বিশ্বাস. ঘৰ নং : ৩৩ বয়স : 58 লিঙ্গ : মহিলা	CNF4439638 ফটো উপলব্ধ



<p>E 527 CNF4439650</p> <p>নাম : গৌতম বিশ্বাস পিতাৰ নাম: তৰাজান বিশ্বাস ঘৰ নং : ৩৩ বয়স : ৪৭ লিঙ্গ : পুৰুষ</p> <p>ফটো উপলব্ধ</p>	<p>528 CNF1972685</p> <p>নাম : শুকদেৱ বিশ্বাস পিতাৰ নাম: ৰবি বিশ্বাস ঘৰ নং : ৩৩ বয়স : 32 লিঙ্গ : পুৰুষ</p> <p>ফটো উপলব্ধ</p>	<p>529 CNF4439661</p> <p>নাম : কিষ্ট বিশ্বাস পিতাৰ নাম: প্ৰাননাথ বিশ্বাস ঘৰ নং : ৩৪ বয়স : 67 লিঙ্গ : পুৰুষ</p> <p>ফটো উপলব্ধ</p>
<p>530 CNF4439672</p> <p>নাম : অজিত বিশ্বাস পিতাৰ নাম: কিষ্ট বিশ্বাস ঘৰ নং : ৩৪ বয়স : 39 লিঙ্গ : পুৰুষ</p> <p>ফটো উপলব্ধ</p>	<p>531 CNF4441229</p> <p>নাম : সুজিত বিশ্বাস পিতাৰ নাম: কিষ্ট বিশ্বাস ঘৰ নং : ৩৪ বয়স : 30 লিঙ্গ : পুৰুষ</p> <p>ফটো উপলব্ধ</p>	<p>532 CNF0596106</p> <p>নাম : প্ৰভাতি বিশ্বাস স্বামীৰ নাম: সুজিত বিশ্বাস ঘৰ নং : 34 বয়স : 28 লিঙ্গ : মহিলা</p> <p>ফটো উপলব্ধ</p>
<p>533 CNF4383170</p> <p>নাম : কল্পনা মণ্ডল স্বামীৰ নাম: দুখিৰাম মণ্ডল ঘৰ নং : 34 বয়স : 27 লিঙ্গ : মহিলা</p> <p>ফটো উপলব্ধ</p>	<p>534 CNF4439707</p> <p>নাম : আনন্দ চৰকাৰ পিতাৰ নাম: প্য.ৰিমোহন চৰকাৰ ঘৰ নং : ৩৫ বয়স : 72 লিঙ্গ : পুৰুষ</p> <p>ফটো উপলব্ধ</p>	<p>E 535 CNF4439729</p> <p>নাম : শান্তি চৰকাৰ স্বামীৰ নাম: আনন্দ চৰকাৰ ঘৰ নং : ৩৫ বয়স : 64 লিঙ্গ : মহিলা</p> <p>ফটো উপলব্ধ</p>
<p>536 CNF4439730</p> <p>নাম : প্ৰেমানন্দ সৰকাৰ পিতাৰ নাম: আনন্দ সৰকাৰ ঘৰ নং : ৩৫ বয়স : 47 লিঙ্গ : পুৰুষ</p> <p>ফটো উপলব্ধ</p>	<p>537 CNF4439741</p> <p>নাম : মালতী সৰকাৰ স্বামীৰ নাম: প্ৰেমানন্দ সৰকাৰ ঘৰ নং : ৩৫ বয়স : 44 লিঙ্গ : মহিলা</p> <p>ফটো উপলব্ধ</p>	<p>538 CNF4441127</p> <p>নাম : অজিত চৰকাৰ পিতাৰ নাম: আনন্দ চৰকাৰ ঘৰ নং : ৩৫ বয়স : 35 লিঙ্গ : পুৰুষ</p> <p>ফটো উপলব্ধ</p>
<p>539 CNF4441138</p> <p>নাম : পংকজ সৰকাৰ পিতাৰ নাম: শিৰামনি সৰকাৰ ঘৰ নং : ৩৫ বয়স : 30 লিঙ্গ : পুৰুষ</p> <p>ফটো উপলব্ধ</p>	<p>540 NIU0073049</p> <p>নাম : সুমন সৰকাৰ পিতাৰ নাম: প্ৰেমানন্দ সৰকাৰ ঘৰ নং : 35 বয়স : 26 লিঙ্গ : পুৰুষ</p> <p>ফটো উপলব্ধ</p>	<p>541 NIU0073056</p> <p>নাম : সুজন সৰকাৰ পিতাৰ নাম: প্ৰেমানন্দ সৰকাৰ ঘৰ নং : 35 বয়স : 22 লিঙ্গ : পুৰুষ</p> <p>ফটো উপলব্ধ</p>
<p>542 NIU0005884</p> <p>নাম : বিকাশ সৰকাৰ পিতাৰ নাম: চিৰামনি সৰকাৰ ঘৰ নং : 35 বয়স : 21 লিঙ্গ : পুৰুষ</p> <p>ফটো উপলব্ধ</p>	<p>543 CNF4439832</p> <p>নাম : সৰস্বতী চৰকাৰ স্বামীৰ নাম: বিশ্বৰঞ্জন চৰকাৰ ঘৰ নং : ৩৬ বয়স : 47 লিঙ্গ : মহিলা</p> <p>ফটো উপলব্ধ</p>	<p>E 544 CNF4439923</p> <p>নাম : হৰসুন্দৰ মণ্ডল পিতাৰ নাম: হৰবন্ধু মণ্ডল ঘৰ নং : ৩৬ বয়স : 62 লিঙ্গ : পুৰুষ</p> <p>ফটো উপলব্ধ</p>
<p>545 CNF4439967</p> <p>নাম : অলকা মণ্ডল স্বামীৰ নাম: হৰসুন্দৰ মণ্ডল ঘৰ নং : ৩৬ বয়স : 47 লিঙ্গ : মহিলা</p> <p>ফটো উপলব্ধ</p>	<p>E 546 CNF4439989</p> <p>নাম : পাটেশ্বৰী বিশ্বাস স্বামীৰ নাম: ৰায়চান বিশ্বাস ঘৰ নং : ৪০ বয়স : 72 লিঙ্গ : মহিলা</p> <p>ফটো উপলব্ধ</p>	<p>547 CNF4439990</p> <p>নাম : প্ৰহ্লাদ বিশ্বাস পিতাৰ নাম: ৰায়চান বিশ্বাস ঘৰ নং : ৪০ বয়স : 52 লিঙ্গ : পুৰুষ</p> <p>ফটো উপলব্ধ</p>
<p>548 CNF4440000</p> <p>নাম : গোপীনাথ বিশ্বাস পিতাৰ নাম: ৰায়চান বিশ্বাস ঘৰ নং : ৪০ বয়স : 47 লিঙ্গ : পুৰুষ</p> <p>ফটো উপলব্ধ</p>	<p>549 CNF4440033</p> <p>নাম : ময়না বিশ্বাস স্বামীৰ নাম: গোপীনাথ বিশ্বাস ঘৰ নং : ৪০ বয়স : 45 লিঙ্গ : মহিলা</p> <p>ফটো উপলব্ধ</p>	<p>550 CNF4440011</p> <p>নাম : অৰণ বিশ্বাস পিতাৰ নাম: ৰায়চান বিশ্বাস ঘৰ নং : ৪০ বয়স : 39 লিঙ্গ : পুৰুষ</p> <p>ফটো উপলব্ধ</p>
<p>551 CNF1243062</p> <p>নাম : তুলারতি বিশ্বাস স্বামীৰ নাম: প্ৰহ্লাদ বিশ্বাস ঘৰ নং : ৪০ বয়স : 27 লিঙ্গ : মহিলা</p> <p>ফটো উপলব্ধ</p>	<p>552 CNF1234236</p> <p>নাম : লিপিকা বিশ্বাস পিতাৰ নাম: প্ৰহ্লাদ বিশ্বাস ঘৰ নং : ৪০ বয়স : 22 লিঙ্গ : মহিলা</p> <p>ফটো উপলব্ধ</p>	<p>553 CNF4470589</p> <p>নাম : কৌশিক বিশ্বাস পিতাৰ নাম: গোপীনাথ বিশ্বাস ঘৰ নং : 40 বয়স : 21 লিঙ্গ : পুৰুষ</p> <p>ফটো উপলব্ধ</p>
<p>554 NIU0005850</p> <p>নাম : ববিতা বিশ্বাস পিতাৰ নাম: গোপীনাথ বিশ্বাস ঘৰ নং : 40 বয়স : 20 লিঙ্গ : মহিলা</p> <p>ফটো উপলব্ধ</p>	<p>555 NIU0035451</p> <p>নাম : চণ্ডীকা বিশ্বাস পিতাৰ নাম: প্ৰহ্লাদ বিশ্বাস ঘৰ নং : 40 বয়স : 20 লিঙ্গ : মহিলা</p> <p>ফটো উপলব্ধ</p>	<p>E 556 CNF4440088</p> <p>নাম : লক্ষ্মীবালা বিশ্বাস স্বামীৰ নাম: জয়চান বিশ্বাস ঘৰ নং : ৪২ বয়স : 75 লিঙ্গ : মহিলা</p> <p>ফটো উপলব্ধ</p>



557 নাম : জ্ঞানমোহন বিশ্বাস পিতাৰ নাম: জয়চান বিশ্বাস ঘৰ নং : 82 বয়স : 62 লিঙ্গ : পুৰুষ	CNF4440077 ফটো উপলব্ধ	558 নাম : দ্রৌপদী বিশ্বাস স্বামীৰ নাম: নিতাই বিশ্বাস ঘৰ নং : 44 বয়স : 65 লিঙ্গ : মহিলা	CNF4440046 ফটো উপলব্ধ	559 নাম : নাৰায়ন বিশ্বাস পিতাৰ নাম: নিতাই বিশ্বাস ঘৰ নং : 88 বয়স : 49 লিঙ্গ : পুৰুষ	CNF4440157 ফটো উপলব্ধ
560 নাম : বাধানাথ বিশ্বাস পিতাৰ নাম: নিতাই বিশ্বাস বিশ্বাস ঘৰ নং : 88 বয়স : 47 লিঙ্গ : পুৰুষ	CNF4440168 ফটো উপলব্ধ	561 নাম : সুনীল বিশ্বাস পিতাৰ নাম: নিতাই বিশ্বাস ঘৰ নং : 88 বয়স : 40 লিঙ্গ : পুৰুষ	CNF4440179 ফটো উপলব্ধ	562 নাম : ৰূপালি বিশ্বাস স্বামীৰ নাম: সুনীল বিশ্বাস ঘৰ নং : 44 বয়স : 27 লিঙ্গ : মহিলা	CNF0585646 ফটো উপলব্ধ
563 নাম : বাসমোহন সৰকাৰ পিতাৰ নাম: প্ৰেমচান সৰকাৰ ঘৰ নং : 89 বয়স : 59 লিঙ্গ : পুৰুষ	CNF4440248 ফটো উপলব্ধ	564 নাম : স্বপ্না সৰকাৰ স্বামীৰ নাম: বাসমোহন সৰকাৰ ঘৰ নং : 89 বয়স : 45 লিঙ্গ : মহিলা	CNF4440282 ফটো উপলব্ধ	565 নাম : শৰৎ চন্দ্ৰ চৰকাৰ পিতাৰ নাম: মাতলাল চৰকাৰ ঘৰ নং : 89 বয়স : 67 লিঙ্গ : পুৰুষ	CNF4440339 ফটো উপলব্ধ
566 নাম : মঞ্জুৰানী চৰকাৰ স্বামীৰ নাম: শৰৎ চন্দ্ৰ চৰকাৰ ঘৰ নং : 89 বয়স : 55 লিঙ্গ : মহিলা	CNF4440362 ফটো উপলব্ধ	567 নাম : পাৰ্বতী চৰকাৰ পিতাৰ নাম: শৰৎ চন্দ্ৰ চৰকাৰ ঘৰ নং : 89 বয়স : 36 লিঙ্গ : মহিলা	CNF4436775 ফটো উপলব্ধ	568 নাম : জিতেন্দ্ৰ চৰকাৰ পিতাৰ নাম: শৰৎ চন্দ্ৰ চৰকাৰ ঘৰ নং : 89 বয়স : 31 লিঙ্গ : পুৰুষ	CNF4441230 ফটো উপলব্ধ
569 নাম : অৰিন্দম চৰকাৰ পিতাৰ নাম: শৰৎ চন্দ্ৰ চৰকাৰ ঘৰ নং : 89 বয়স : 28 লিঙ্গ : পুৰুষ	CNF0360198 ফটো উপলব্ধ	570 নাম : জবা সন্দৰী মণ্ডল স্বামীৰ নাম: বিৰেন্দ্ৰ মণ্ডল ঘৰ নং : 50 বয়স : 60 লিঙ্গ : মহিলা	CNF4440384 ফটো উপলব্ধ	# 571 নাম : জেবীনা চুল্লানা স্বামীৰ নাম: সাহী আলী ঘৰ নং : 50 বয়স : 34 লিঙ্গ : মহিলা	CNF4347118 ফটো উপলব্ধ
572 নাম : অৰুন মন্ডল পিতাৰ নাম: বিৰেন্দ্ৰ মন্ডল ঘৰ নং : 50 বয়স : 31 লিঙ্গ : পুৰুষ	CNF4441172 ফটো উপলব্ধ	573 নাম : ৰতন মন্ডল পিতাৰ নাম: বিৰেন্দ্ৰ মন্ডল ঘৰ নং : 50 বয়স : 30 লিঙ্গ : পুৰুষ	CNF4441194 ফটো উপলব্ধ	574 নাম : মইনা মণ্ডল স্বামীৰ নাম: অৰুন মণ্ডল ঘৰ নং : 50 বয়স : 26 লিঙ্গ : মহিলা	CNF4369534 ফটো উপলব্ধ
575 নাম : ৰূহিদাস বিশ্বাস পিতাৰ নাম: লালচান বিশ্বাস ঘৰ নং : 52 বয়স : 55 লিঙ্গ : পুৰুষ	CNF4440395 ফটো উপলব্ধ	576 নাম : দলালী বিশ্বাস স্বামীৰ নাম: ৰূহিদাস বিশ্বাস ঘৰ নং : 52 বয়স : 47 লিঙ্গ : মহিলা	CNF4440419 ফটো উপলব্ধ	577 নাম : সুখীচৰন বিশ্বাস পিতাৰ নাম: লালচান বিশ্বাস ঘৰ নং : 52 বয়স : 29 লিঙ্গ : পুৰুষ	CNF0120196 ফটো উপলব্ধ
578 নাম : দুৰ্গা বিশ্বাস স্বামীৰ নাম: সুখীচৰন বিশ্বাস ঘৰ নং : 51 বয়স : 27 লিঙ্গ : মহিলা	CNF0592022 ফটো উপলব্ধ	579 নাম : মিঠন বিশ্বাস পিতাৰ নাম: ৰূহিদাস বিশ্বাস ঘৰ নং : 51 বয়স : 23 লিঙ্গ : পুৰুষ	NIU0035444 ফটো উপলব্ধ	580 নাম : চিৰঞ্জীৱ বিশ্বাস পিতাৰ নাম: ৰূহিদাস বিশ্বাস ঘৰ নং : 51 বয়স : 21 লিঙ্গ : পুৰুষ	NIU0032557 ফটো উপলব্ধ
581 নাম : মিনতি চৰকাৰ স্বামীৰ নাম: শুকলাল চৰকাৰ ঘৰ নং : 58 বয়স : 56 লিঙ্গ : মহিলা	CNF4440577 ফটো উপলব্ধ	E 582 নাম : বিশ্বৰঞ্জন চৰকাৰ পিতাৰ নাম: খুগিমোহন চৰকাৰ ঘৰ নং : 59 বয়স : 57 লিঙ্গ : পুৰুষ	CNF4440613 ফটো উপলব্ধ	583 নাম : গৌৰ চন্দ্ৰ সৰকাৰ পিতাৰ নাম: মনিন্দ্ৰ সৰকাৰ ঘৰ নং : 59 বয়স : 57 লিঙ্গ : পুৰুষ	CNF4440588 ফটো উপলব্ধ
584 নাম : চন্দনা সৰকাৰ স্বামীৰ নাম: গৌৰ চন্দ্ৰ সৰকাৰ ঘৰ নং : 59 বয়স : 57 লিঙ্গ : মহিলা	CNF4440599 ফটো উপলব্ধ	585 নাম : মৃদলা চৰকাৰ পিতাৰ নাম: গৌৰ চৰকাৰ ঘৰ নং : 59 বয়স : 39 লিঙ্গ : মহিলা	CNF4440668 ফটো উপলব্ধ	586 নাম : ৰেখাৰানী চৰকাৰ পিতাৰ নাম: গৌৰ চৰকাৰ ঘৰ নং : 59 বয়স : 36 লিঙ্গ : মহিলা	CNF4440679 ফটো উপলব্ধ



587	CNF4359790
নাম : বিনিতা মণ্ডল মাতৃৰ নাম : মৃদুলা মণ্ডল ঘৰ নং : 59 বয়স : 23 লিঙ্গ : মহিলা	ফটো উপলব্ধ

588	CNF0131797
নাম : জেলেকা খাতুন স্বামীৰ নাম : মহৰ আলী ঘৰ নং : ৬৬ বয়স : 31 লিঙ্গ : মহিলা	ফটো উপলব্ধ



589 2 নাম : কৌশল্যা বিশ্বাস পিতাৰ নাম : মাধব বিশ্বাস ঘৰ নং : 21 বয়স : 19 লিঙ্গ : মহিলা	NIU0154674 ফটো উপলব্ধ	590 1 নাম : মজিদা খাতুন পিতাৰ নাম : ছামছুল হক ঘৰ নং : 45 বয়স : 21 লিঙ্গ : মহিলা	NIU0155663 ফটো উপলব্ধ	591 1 নাম : নাজমা খাতুন পিতাৰ নাম : কদ্দুচ আলী ঘৰ নং : 23 বয়স : 19 লিঙ্গ : মহিলা	NIU0155879 ফটো উপলব্ধ
592 1 নাম : জাহাঙ্গীৰ আলম পিতাৰ নাম : জিন্নত আলী ঘৰ নং : 43 বয়স : 20 লিঙ্গ : পুৰুষ	NIU0155903 ফটো উপলব্ধ	593 1 নাম : গুলজাৰ আলী পিতাৰ নাম : হাছেন আলী ঘৰ নং : 29 বয়স : 22 লিঙ্গ : পুৰুষ	NIU0155952 ফটো উপলব্ধ	594 1 নাম : নাজিৰুল ইছলাম পিতাৰ নাম : নূৰ ইছলাম ঘৰ নং : 5 বয়স : 20 লিঙ্গ : পুৰুষ	NIU0156612 ফটো উপলব্ধ
595 1 নাম : মুকচিদা খাতুন স্বামীৰ নাম : ফৰিজুল ইছলাম ঘৰ নং : 7 বয়স : 21 লিঙ্গ : মহিলা	NIU0156778 ফটো উপলব্ধ	596 1 নাম : ৰপছিদুল ইছলাম পিতাৰ নাম : ফয়েজ আলী ঘৰ নং : 62 বয়স : 19 লিঙ্গ : পুৰুষ	NIU0156828 ফটো উপলব্ধ	597 1 নাম : জুবাহিৰুল ইছলাম পিতাৰ নাম : নূৰ মহম্মদ আলী ঘৰ নং : 48 বয়স : 19 লিঙ্গ : পুৰুষ	NIU0156869 ফটো উপলব্ধ
598 1 নাম : ইজা হাবুল পিতাৰ নাম : হানিফ আলী ঘৰ নং : 51 বয়স : 20 লিঙ্গ : পুৰুষ	NIU0156893 ফটো উপলব্ধ	599 1 নাম : তাছলিমা খাতুন পিতাৰ নাম : ৰিয়াজ উদ্দিন আহমেদ ঘৰ নং : 54 বয়স : 20 লিঙ্গ : মহিলা	NIU0183657 ফটো উপলব্ধ	600 1 নাম : ছৰিফুল ইছলাম পিতাৰ নাম : ওচমান আলী ঘৰ নং : 53 বয়স : 24 লিঙ্গ : পুৰুষ	NIU0184044 ফটো উপলব্ধ



ভোটাৰৰ সাৰাংশ

A) ভোটাৰৰ সংখ্যা

	তালিকাৰ প্ৰকাৰ	তালিকাৰ চিনাক্তকৰণ	ভোটাৰৰ সংখ্যা							
			পুৰুষ	মহিলা	৩য় লিঙ্গ	মুঠ				
I	মূল তালিকা	মূল তালিকা	বিশেষ সংশোধন, 2026 চনৰ পূৰ্বৰ 2025 চনৰ মূল তালিকাৰ লগত থকা সংযোজন সমূহ একত্ৰিতকৰন কৰা তালিকা।				299	289	0	588
II	যোগ তালিকা	পৰিপূৰক 1	বিশেষ সংক্ষিপ্ত সংশোধন, 2026				7	5	0	12
		পৰিপূৰক 2	অনবিচ্ছিন্ন সংশোধন 2026				0	0	0	0
		মুঠ					7	5	0	12
III	বিয়োজন তালিকা	পৰিপূৰক 1	বিশেষ সংক্ষিপ্ত সংশোধন, 2026				23	21	0	44
		পৰিপূৰক 2	অনবিচ্ছিন্ন সংশোধন 2026				0	0	0	0
		মুঠ					23	21	0	44
IV	লিংগ ক্ষেত্ৰত পৰিবৰ্তনৰ বাবে পাৰ্থক্য						0	0	0	0
এই সংশোধনৰ পিছত ভোটাৰ তালিকাত ভোটাৰৰ মুঠ সংখ্যা (I+II-III+IV)			283	273	0	556				

B) শুধৰনীৰ সংখ্যা

তালিকাৰ প্ৰকাৰ	তালিকাৰ চিনাক্তকৰণ	শুধৰনীৰ সংখ্যা
পৰিপূৰক 1	বিশেষ সংক্ষিপ্ত সংশোধন, 2026	37
পৰিপূৰক 2	অনবিচ্ছিন্ন সংশোধন 2026	1
	মুঠ	38

নিৰ্বাচক পঞ্জীয়ন বিষয়াৰ স্বাক্ষৰ

E-মৃত, S-স্থানান্তৰিত/ বাসস্থান পৰিবৰ্তন, R-প্ৰতিলিপি, M-নিখোজ, Q-অযোগ্য