



## ভোটাৰ তালিকা 2026 S03 অসম

বিধানসভা সমষ্টিৰ নম্বৰ, নাম আৰু সংৰক্ষণৰ স্থিতি : 54 - মৰিগাওঁ (সাধাৰণ)		খণ্ড নং : 201																			
এই বিধানসভা সমষ্টিত কোন সংসদীয় সমষ্টিৰ অন্তৰ্গত তাৰ নম্বৰ, নাম আৰু সংৰক্ষণ স্থিতি : 9 - নগাঁও (সাধাৰণ)																					
1. সংশোধনৰ বিৱৰণ																					
সংশোধনৰ বছৰ	2026	তালিকাৰ চিনাক্তকৰণ																			
ভিত্তি তাৰিখ	01-04-2026	বিশেষ সংশোধন, 2026 চনৰ পূৰ্বৰ 2025 চনৰ মূল তালিকাৰ লগত থকা সংযোজন সমূহ একত্ৰিতকৰণ কৰা তালিকা।																			
সংশোধনৰ প্ৰকাৰ	বিশেষ সংশোধন 2026																				
প্ৰকাশনৰ তাৰিখ	23-03-2026																				
2. খণ্ড আৰু ভোটগ্ৰহন কেন্দ্ৰৰ বিৱৰণ																					
খণ্ডৰ অন্তৰ্গত এলেকা সমূহৰ নম্বৰ আৰু নাম																					
1-পাকৰিগুৰী	<table border="1" style="width: 100%; border-collapse: collapse;"> <tr> <td>মূল চহৰ/গাওঁ</td> <td>: পাকৰিগুৰী</td> </tr> <tr> <td>ৱাৰ্ড নং</td> <td>:</td> </tr> <tr> <td>ডাকঘৰ</td> <td>: ভূৰাগাওঁ (অংশ-১)</td> </tr> <tr> <td>পুলিচ থানা</td> <td>: ভূৰাগাওঁ</td> </tr> <tr> <td>ব্লক</td> <td>: লাহৰিঘাট (অংশ-২)</td> </tr> <tr> <td>ৰাজহ চক্ৰ</td> <td>: ভূৰাগাওঁ</td> </tr> <tr> <td>জিলা</td> <td>: মৰিগাওঁ</td> </tr> <tr> <td>পিনকোড</td> <td>: 782121</td> </tr> </table>					মূল চহৰ/গাওঁ	: পাকৰিগুৰী	ৱাৰ্ড নং	:	ডাকঘৰ	: ভূৰাগাওঁ (অংশ-১)	পুলিচ থানা	: ভূৰাগাওঁ	ব্লক	: লাহৰিঘাট (অংশ-২)	ৰাজহ চক্ৰ	: ভূৰাগাওঁ	জিলা	: মৰিগাওঁ	পিনকোড	: 782121
মূল চহৰ/গাওঁ	: পাকৰিগুৰী																				
ৱাৰ্ড নং	:																				
ডাকঘৰ	: ভূৰাগাওঁ (অংশ-১)																				
পুলিচ থানা	: ভূৰাগাওঁ																				
ব্লক	: লাহৰিঘাট (অংশ-২)																				
ৰাজহ চক্ৰ	: ভূৰাগাওঁ																				
জিলা	: মৰিগাওঁ																				
পিনকোড	: 782121																				
3. ভোটগ্ৰহন কেন্দ্ৰৰ বিৱৰণ																					
ভোটগ্ৰহন কেন্দ্ৰৰ নম্বৰ আৰু নাম :		ভোটগ্ৰহন কেন্দ্ৰৰ প্ৰকাৰ (পুৰুষ/মহিলা/সাধাৰণ)		সাধাৰণ																	
201 - তাপতলা এল. পি. স্কুল(মধ্য)		খণ্ডৰ অন্তৰ্গত সহায়ক ভোটগ্ৰহন কেন্দ্ৰৰ সংখ্যা :		0																	
ভোটগ্ৰহন কেন্দ্ৰৰ ঠিকনা :																					
তাপতলা এল. পি. স্কুল, 3, বৰলীমাৰী																					
4. ভোটাৰৰ সংখ্যা																					
আৰম্ভনি ক্ৰমিক নং	শেষ ক্ৰমিক নং	মুঠ ভোটাৰ																			
		পুৰুষ	মহিলা	৩য় লিঙ্গ	মুঠ																
1	169	85	74	0	159																

নিৰ্বাচক পঞ্জীয়ন বিষয়াৰ স্বাক্ষৰ



Nazri Naksha

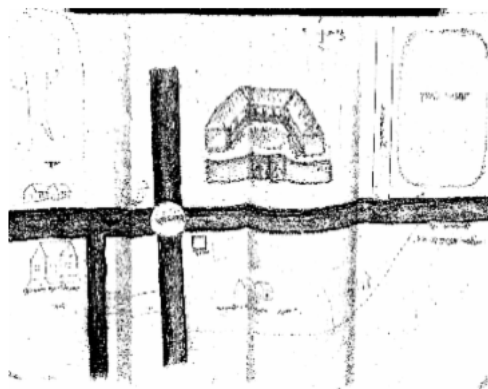

Google Map View



Polling Station Building Front View



ভোটগ্ৰহন কেন্দ্ৰৰ সন্মুখৰ দৃশ্য



Cad View

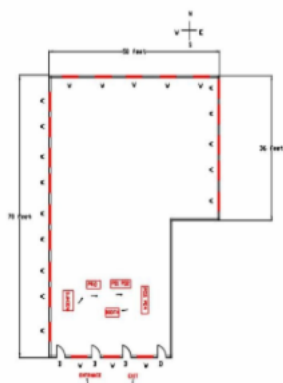

Key MAP View

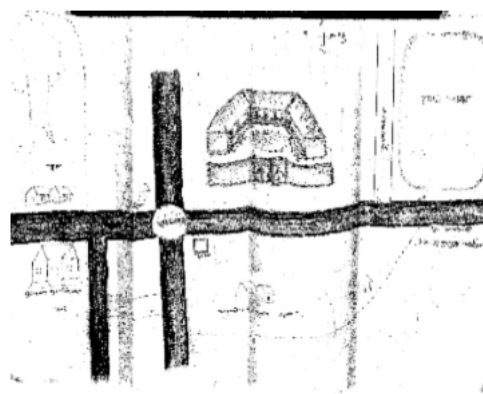



1 নাম : ইন্নাছ আলী পিতাৰ নাম: আমজত আলী ঘৰ নং : ৩৬ বয়স : 52 লিঙ্গ : পুৰুষ	CNF4736725 ফটো উপলব্ধ	2 নাম : পানফুল বেগম স্বামীৰ নাম: ইন্নাছ আলী ঘৰ নং : ৩৬ বয়স : 42 লিঙ্গ : মহিলা	CNF4736736 ফটো উপলব্ধ	3 নাম : কৰিমন নেছা স্বামীৰ নাম: আক্কাল আলী ঘৰ নং : ৩৭ বয়স : 58 লিঙ্গ : মহিলা	CNF4736805 ফটো উপলব্ধ
4 নাম : বুহুল আমিন পিতাৰ নাম: আক্কেল আলী ঘৰ নং : ৩৭ বয়স : 44 লিঙ্গ : পুৰুষ	CNF4736816 ফটো উপলব্ধ	5 নাম : আফিয়া বেগম স্বামীৰ নাম: বুহুল আমিন ঘৰ নং : ৩৭ বয়স : 39 লিঙ্গ : মহিলা	CNF4736827 ফটো উপলব্ধ	6 নাম : বফিকুল ইছলাম পিতাৰ নাম: আক্কেল আলী ঘৰ নং : ৩৭ বয়স : 37 লিঙ্গ : পুৰুষ	CNF4736838 ফটো উপলব্ধ
7 নাম : মমতাজ বেগম স্বামীৰ নাম: বফিকুল ইছলাম ঘৰ নং : ৩৭ বয়স : 35 লিঙ্গ : মহিলা	CNF4736850 ফটো উপলব্ধ	8 নাম : এমৰাজুল হক পিতাৰ নাম: আক্কেল আলী ঘৰ নং : ৩৭ বয়স : 32 লিঙ্গ : পুৰুষ	CNF4736872 ফটো উপলব্ধ	9 নাম : ছাজাহান আলী পিতাৰ নাম: আক্কেল আলী ঘৰ নং : ৩৭ বয়স : 31 লিঙ্গ : পুৰুষ	CNF0103168 ফটো উপলব্ধ
10 নাম : আৰিফা খাতুন স্বামীৰ নাম: চাজাহান আলী ঘৰ নং : ৩৭ বয়স : 30 লিঙ্গ : মহিলা	CNF0164871 ফটো উপলব্ধ	# 11 নাম : আকতাৰা বেগম স্বামীৰ নাম: এমৰাজুল হক ঘৰ নং : 37 বয়স : 29 লিঙ্গ : মহিলা	CNF0592824 ফটো উপলব্ধ	# 12 নাম : ছাকিৰ হুছেইন পিতাৰ নাম: আক্কেল আলী ঘৰ নং : ৩৭ বয়স : 22 লিঙ্গ : পুৰুষ	CNF4430807 ফটো উপলব্ধ
13 নাম : আজিবুৰ আলী পিতাৰ নাম: বুহুল আমিন ঘৰ নং : 37 বয়স : 23 লিঙ্গ : পুৰুষ	CNF4437653 ফটো উপলব্ধ	14 নাম : ছাবিনা এচমিন স্বামীৰ নাম: ছাকিৰ হুছেইন ঘৰ নং : 37 বয়স : 21 লিঙ্গ : মহিলা	NIU0074997 ফটো উপলব্ধ	15 নাম : ইছলাম উদ্দিন পিতাৰ নাম: মৈজুদ্দিন ঘৰ নং : ৩৯ বয়স : 58 লিঙ্গ : পুৰুষ	CNF4736930 ফটো উপলব্ধ
16 নাম : বয়মন নেছা স্বামীৰ নাম: ইছলাম উদ্দিন ঘৰ নং : ৩৯ বয়স : 50 লিঙ্গ : মহিলা	CNF4736941 ফটো উপলব্ধ	17 নাম : বহমত আলী পিতাৰ নাম: ইছলাম উদ্দিন ঘৰ নং : ৩৯ বয়স : 27 লিঙ্গ : পুৰুষ	CNF0166702 ফটো উপলব্ধ	18 নাম : কেৰামত আলী পিতাৰ নাম: ইছলাম উদ্দিন ঘৰ নং : 39 বয়স : 25 লিঙ্গ : পুৰুষ	NIU0036137 ফটো উপলব্ধ
19 নাম : নছিমা খাতুন স্বামীৰ নাম: বহমত আলী ঘৰ নং : 39 বয়স : 23 লিঙ্গ : মহিলা	CNF4413076 ফটো উপলব্ধ	20 নাম : মহাম্মদ আলী পিতাৰ নাম: ইছলাম উদ্দিন ঘৰ নং : 39 বয়স : 21 লিঙ্গ : পুৰুষ	NIU0036236 ফটো উপলব্ধ	21 নাম : ইমান আলী পিতাৰ নাম: মৈজুদ্দিন ঘৰ নং : 80 বয়স : 62 লিঙ্গ : পুৰুষ	CNF4736952 ফটো উপলব্ধ
22 নাম : জৰিনা খাতুন স্বামীৰ নাম: ইমান আলী ঘৰ নং : 80 বয়স : 55 লিঙ্গ : মহিলা	CNF4736963 ফটো উপলব্ধ	23 নাম : তাছলিমা খাতুন পিতাৰ নাম: ইমান আলী ঘৰ নং : 40 বয়স : 25 লিঙ্গ : মহিলা	CNF0593020 ফটো উপলব্ধ	24 নাম : জিয়াবুৰ বহমান পিতাৰ নাম: মঃ ইমান আলী ঘৰ নং : 40 বয়স : 20 লিঙ্গ : পুৰুষ	NIU0075036 ফটো উপলব্ধ
25 নাম : জয়নাল আবাদিন পিতাৰ নাম: মৈজুদ্দিন ঘৰ নং : 81 বয়স : 70 লিঙ্গ : পুৰুষ	CNF4736974 ফটো উপলব্ধ	26 নাম : স্বাজেদা খাতুন স্বামীৰ নাম: জয়নাল আবাদিন ঘৰ নং : 81 বয়স : 60 লিঙ্গ : মহিলা	CNF4736985 ফটো উপলব্ধ	# 27 নাম : ছিকান্দৰ আলী পিতাৰ নাম: জয়নাল আবাদিন ঘৰ নং : 81 বয়স : 47 লিঙ্গ : পুৰুষ	CNF4736996 ফটো উপলব্ধ
28 নাম : শাহাবুল ইছলাম পিতাৰ নাম: জয়নাল আবাদিন ঘৰ নং : 81 বয়স : 44 লিঙ্গ : পুৰুষ	CNF4737013 ফটো উপলব্ধ	29 নাম : মিনাৰা খাতুন স্বামীৰ নাম: সেকান্দৰ আলী ঘৰ নং : 81 বয়স : 42 লিঙ্গ : মহিলা	CNF4737002 ফটো উপলব্ধ	# 30 নাম : জুলহাচ আলী পিতাৰ নাম: জয়নাল আবাদিন ঘৰ নং : 81 বয়স : 40 লিঙ্গ : পুৰুষ	CNF4737024 ফটো উপলব্ধ



31 নাম : মিছ আমিনা খাতুন স্বামীৰ নাম : শাহাবুল ইছলাম ঘৰ নং : 81 বয়স : 38 লিঙ্গ : মহিলা	CNF4737035 ফটো উপলব্ধ	32 নাম : ছাজাহান আলী পিতাৰ নাম : জয়নাল আবদিন ঘৰ নং : 81 বয়স : 31 লিঙ্গ : পুৰুষ	CNF1973166 ফটো উপলব্ধ	33 নাম : শাহা আলী পিতাৰ নাম : জয়নাল আবদিন ঘৰ নং : 81 বয়স : 30 লিঙ্গ : পুৰুষ	CNF0278838 ফটো উপলব্ধ
34 নাম : ছাবিনা ইয়াছমিন স্বামীৰ নাম : সাহা আলী ঘৰ নং : 41 বয়স : 26 লিঙ্গ : মহিলা	NIU0036210 ফটো উপলব্ধ	35 নাম : আবিদা খাতুন স্বামীৰ নাম : ছাহজাহান আলী ঘৰ নং : 41 বয়স : 26 লিঙ্গ : মহিলা	NIU0117168 ফটো উপলব্ধ	36 নাম : আতিফা খাতুন স্বামীৰ নাম : জুলহাস আলী ঘৰ নং : 41 বয়স : 25 লিঙ্গ : মহিলা	CNF4441754 ফটো উপলব্ধ
37 নাম : জুবেদা খাতুন স্বামীৰ নাম : শায়েব আলী ঘৰ নং : 82 বয়স : 81 লিঙ্গ : মহিলা	CNF4737079 ফটো উপলব্ধ	38 নাম : মঃজমিৰ আলী পিতাৰ নাম : নূৰ ইছলাম ঘৰ নং : 82 বয়স : 42 লিঙ্গ : পুৰুষ	CNF4739393 ফটো উপলব্ধ	# 39 নাম : আব্দুল কাদিৰ পিতাৰ নাম : শায়েব আলী ঘৰ নং : 82 বয়স : 52 লিঙ্গ : পুৰুষ	CNF4737080 ফটো উপলব্ধ
40 নাম : তাহেৰ আলী পিতাৰ নাম : শায়েব আলী ঘৰ নং : 83 বয়স : 50 লিঙ্গ : পুৰুষ	CNF4737104 ফটো উপলব্ধ	# 41 নাম : সমেলা খাতুন স্বামীৰ নাম : আব্দুল কাদিৰ ঘৰ নং : 83 বয়স : 47 লিঙ্গ : মহিলা	CNF4737091 ফটো উপলব্ধ	# 42 নাম : বেহেনা খাতুন স্বামীৰ নাম : তাহেৰ আলী ঘৰ নং : 83 বয়স : 50 লিঙ্গ : মহিলা	CNF4737115 ফটো উপলব্ধ
43 নাম : জাকিৰ হুছেইন পিতাৰ নাম : শায়েব আলী ঘৰ নং : 83 বয়স : 40 লিঙ্গ : পুৰুষ	CNF4737126 ফটো উপলব্ধ	44 নাম : মুকছোদা বেগম স্বামীৰ নাম : জাকিৰ হুছেইন ঘৰ নং : 83 বয়স : 38 লিঙ্গ : মহিলা	CNF4737137 ফটো উপলব্ধ	45 নাম : ছিদ্দিক আলী পিতাৰ নাম : আব্দুল কাদিৰ ঘৰ নং : 83 বয়স : 29 লিঙ্গ : পুৰুষ	CNF0280578 ফটো উপলব্ধ
# 46 নাম : আকতাৰা বেগম পিতাৰ নাম : ছিদ্দিক আলী ঘৰ নং : 43 বয়স : 27 লিঙ্গ : মহিলা	CNF0176941 ফটো উপলব্ধ	S2 47 নাম : মাফজা খাতুন স্বামীৰ নাম : নজৰুল ইছলাম ঘৰ নং : 83 বয়স : 23 লিঙ্গ : মহিলা	CNF4430674 ফটো উপলব্ধ	48 নাম : বিল্লাল হুছেইন পিতাৰ নাম : আব্দুল কাদিৰ ঘৰ নং : 83 বয়স : 23 লিঙ্গ : পুৰুষ	CNF4430823 ফটো উপলব্ধ
49 নাম : ছাদ্দাম হুছেইন পিতাৰ নাম : আব্দুল কাদিৰ ঘৰ নং : 43 বয়স : 21 লিঙ্গ : পুৰুষ	NIU0125070 ফটো উপলব্ধ	50 নাম : মহৰ আলী পিতাৰ নাম : নায়েব আলী ঘৰ নং : 88 বয়স : 50 লিঙ্গ : পুৰুষ	CNF4737159 ফটো উপলব্ধ	# 51 নাম : সহৰ আলী পিতাৰ নাম : নায়েব আলী ঘৰ নং : 88 বয়স : 47 লিঙ্গ : পুৰুষ	CNF4737171 ফটো উপলব্ধ
52 নাম : তহৰ আলী পিতাৰ নাম : নায়েব আলী ঘৰ নং : 88 বয়স : 44 লিঙ্গ : পুৰুষ	CNF4737193 ফটো উপলব্ধ	53 নাম : আনোৱাৰা বেগম স্বামীৰ নাম : মহৰ আলী ঘৰ নং : 88 বয়স : 43 লিঙ্গ : মহিলা	CNF4737160 ফটো উপলব্ধ	54 নাম : জহুৰ আলী পিতাৰ নাম : নায়েব আলী ঘৰ নং : 88 বয়স : 41 লিঙ্গ : পুৰুষ	CNF4737206 ফটো উপলব্ধ
55 নাম : মালেমছা খাতুন স্বামীৰ নাম : সহৰ আলী ঘৰ নং : 88 বয়স : 40 লিঙ্গ : মহিলা	CNF4737182 ফটো উপলব্ধ	56 নাম : নূৰবানু খাতুন স্বামীৰ নাম : তহৰ আলী ঘৰ নং : 88 বয়স : 33 লিঙ্গ : মহিলা	CNF4737217 ফটো উপলব্ধ	57 নাম : গুলাব হুছেইন পিতাৰ নাম : মহৰ আলী ঘৰ নং : 44 বয়স : 20 লিঙ্গ : পুৰুষ	NIU0125062 ফটো উপলব্ধ
58 নাম : বাশা আলী পিতাৰ নাম : সহৰ আলী ঘৰ নং : 44 বয়স : 19 লিঙ্গ : পুৰুষ	NIU0125047 ফটো উপলব্ধ	59 নাম : হনফা খাতুন স্বামীৰ নাম : নওছেদ আলী ঘৰ নং : 86 বয়স : 52 লিঙ্গ : মহিলা	CNF4737251 ফটো উপলব্ধ	60 নাম : ছইদুল ইছলাম পিতাৰ নাম : জয় নাদিন ঘৰ নং : 46 বয়স : 30 লিঙ্গ : পুৰুষ	CNF0394536 ফটো উপলব্ধ



# 61 নাম : হানিফ আলী পিতাৰ নাম: নওছেদ আলী ঘৰ নং : 46 বয়স : 29 লিঙ্গ : পুৰুষ	CNF4368734 ফটো উপলব্ধ	S 62 নাম : আছিয়া খাতুন স্বামীৰ নাম: ছহিদুল ইছলাম ঘৰ নং : 86 বয়স : 25 লিঙ্গ : মহিলা	CNF0449744 ফটো উপলব্ধ	63 নাম : শাহা আলম পিতাৰ নাম: নুশেড আলী ঘৰ নং : 46 বয়স : 22 লিঙ্গ : পুৰুষ	NIU0125179 ফটো উপলব্ধ
64 নাম : মাহা আলম পিতাৰ নাম: নোসেদ আলী ঘৰ নং : 46 বয়স : 19 লিঙ্গ : পুৰুষ	NIU0131441 ফটো উপলব্ধ	65 নাম : জয়নাল আদিন পিতাৰ নাম: নায়েব আলী ঘৰ নং : 89 বয়স : 61 লিঙ্গ : পুৰুষ	CNF4737262 ফটো উপলব্ধ	66 নাম : জৰিনা খাতুন স্বামীৰ নাম: জয়নাল আবদিন ঘৰ নং : 89 বয়স : 55 লিঙ্গ : মহিলা	CNF4737273 ফটো উপলব্ধ
67 নাম : আব্দুল কৰিম পিতাৰ নাম: জয়নাল আদিন ঘৰ নং : 89 বয়স : 33 লিঙ্গ : পুৰুষ	CNF4741111 ফটো উপলব্ধ	68 নাম : মুৰশিদা খাতুন স্বামীৰ নাম: আব্দুল কৰিম ঘৰ নং : 89 বয়স : 29 লিঙ্গ : মহিলা	CNF0115477 ফটো উপলব্ধ	69 নাম : কছিমুদ্দিন পিতাৰ নাম: আলিমুদ্দিন ঘৰ নং : 89 বয়স : 72 লিঙ্গ : পুৰুষ	CNF4737284 ফটো উপলব্ধ
# 70 নাম : জহুৰ আলী অন্যান্য: আলিমুদ্দিন ঘৰ নং : 48 বয়স : 61 লিঙ্গ : পুৰুষ	CNF4740812 ফটো উপলব্ধ	71 নাম : আছিয়া খাতুন স্বামীৰ নাম: কছিমুদ্দিন ঘৰ নং : 89 বয়স : 55 লিঙ্গ : মহিলা	CNF4737295 ফটো উপলব্ধ	# 72 নাম : ছকিয়া খাতুন স্বামীৰ নাম: জহুৰ আলী ঘৰ নং : 48 বয়স : 53 লিঙ্গ : মহিলা	CNF4740867 ফটো উপলব্ধ
73 নাম : আছৰ উদ্দিন পিতাৰ নাম: কছিমুদ্দিন ঘৰ নং : 89 বয়স : 44 লিঙ্গ : পুৰুষ	CNF4737308 ফটো উপলব্ধ	74 নাম : মতিবুৰ বহমান পিতাৰ নাম: কছিমুদ্দিন ঘৰ নং : 89 বয়স : 42 লিঙ্গ : পুৰুষ	CNF4737320 ফটো উপলব্ধ	# 75 নাম : মজিবুৰ বহমান পিতাৰ নাম: কছিমুদ্দিন ঘৰ নং : 89 বয়স : 37 লিঙ্গ : পুৰুষ	CNF4737331 ফটো উপলব্ধ
76 নাম : মইফল নেছা স্বামীৰ নাম: আছৰ উদ্দিন ঘৰ নং : 89 বয়স : 40 লিঙ্গ : মহিলা	CNF4737319 ফটো উপলব্ধ	77 নাম : ছফিকুল ইছলাম পিতাৰ নাম: জহুৰ আলী ঘৰ নং : 89 বয়স : 38 লিঙ্গ : পুৰুষ	CNF4741144 ফটো উপলব্ধ	78 নাম : মৰজিনা বেগম স্বামীৰ নাম: মতিবুৰ বহমান ঘৰ নং : 89 বয়স : 38 লিঙ্গ : মহিলা	CNF4737353 ফটো উপলব্ধ
79 নাম : মিনাৰা খাতুন স্বামীৰ নাম: মজিবুৰ বহমান ঘৰ নং : 89 বয়স : 37 লিঙ্গ : মহিলা	CNF4737364 ফটো উপলব্ধ	# 80 নাম : ফৰিজুল ইছলাম পিতাৰ নাম: জহুৰ আলী ঘৰ নং : 48 বয়স : 35 লিঙ্গ : পুৰুষ	CNF4741155 ফটো উপলব্ধ	# 81 নাম : আক্তাৰা বেগম স্বামীৰ নাম: ফৰিজুল ইছলাম ঘৰ নং : 89 বয়স : 33 লিঙ্গ : মহিলা	CNF1973326 ফটো উপলব্ধ
82 নাম : নজৰুল ইছলাম পিতাৰ নাম: জহুৰ আলী ঘৰ নং : 48 বয়স : 27 লিঙ্গ : পুৰুষ	CNF0339945 ফটো উপলব্ধ	83 নাম : গুলজাৰ হুছেইন পিতাৰ নাম: জহুৰ আলী ঘৰ নং : 48 বয়স : 26 লিঙ্গ : পুৰুষ	CNF0449777 ফটো উপলব্ধ	84 নাম : তছলিমা খাতুন স্বামীৰ নাম: গুলজাৰ হুছেইন ঘৰ নং : 48 বয়স : 24 লিঙ্গ : মহিলা	NIU0075002 ফটো উপলব্ধ
85 নাম : ছাদ্দাম হুছেইন পিতাৰ নাম: জহুৰ আলী ঘৰ নং : 48 বয়স : 23 লিঙ্গ : পুৰুষ	CNF4366373 ফটো উপলব্ধ	86 নাম : আছমিনা বেগম স্বামীৰ নাম: ছাদ্দাম হুছেইন ঘৰ নং : 48 বয়স : 21 লিঙ্গ : মহিলা	NIU0075044 ফটো উপলব্ধ	87 নাম : খুদেজা খাতুন স্বামীৰ নাম: আব্দুল বাৰেক ঘৰ নং : 89 বয়স : 53 লিঙ্গ : মহিলা	CNF4737386 ফটো উপলব্ধ
88 নাম : গাজীবুৰ বহমান পিতাৰ নাম: আব্দুল বাৰেক ঘৰ নং : 89 বয়স : 40 লিঙ্গ : পুৰুষ	CNF4737397 ফটো উপলব্ধ	# 89 নাম : ফৰিদা খাতুন স্বামীৰ নাম: গাজীবুৰ বহমান ঘৰ নং : 89 বয়স : 28 লিঙ্গ : মহিলা	CNF0284679 ফটো উপলব্ধ	90 নাম : জামেনা খাতুন স্বামীৰ নাম: বকমান আলী ঘৰ নং : 89 বয়স : 27 লিঙ্গ : মহিলা	CNF0164012 ফটো উপলব্ধ



91 নাম : মহ. ৰফত আলী পিতাৰ নাম: আব্দুল বাৰেক ঘৰ নং : 49 বয়স : 26 লিঙ্গ : পুৰুষ	CNF0340190 ফটো উপলব্ধ	92 নাম : অহাব আলী পিতাৰ নাম: আব্দুল বাৰেক ঘৰ নং : 89 বয়স : 23 লিঙ্গ : মহিলা	CNF4430682 ফটো উপলব্ধ	93 নাম : কুলচুমা খাতুন স্বামীৰ নাম: ৰফত আলী ঘৰ নং : 49 বয়স : 20 লিঙ্গ : মহিলা	NIU0073163 ফটো উপলব্ধ
# 94 নাম : ৰেজবিনা খাতুন স্বামীৰ নাম: অহাব আলী ঘৰ নং : 49 বয়স : 19 লিঙ্গ : মহিলা	NIU0125104 ফটো উপলব্ধ	#2 95 নাম : খুশেদ আলী পিতাৰ নাম: আ বাৰেক ঘৰ নং : 49 বয়স : 19 লিঙ্গ : পুৰুষ	NIU0131433 ফটো উপলব্ধ	96 নাম : শুকুৰ আলী পিতাৰ নাম: তুফাইন উদ্দিন ঘৰ নং : 51 বয়স : 58 লিঙ্গ : পুৰুষ	CNF4737433 ফটো উপলব্ধ
# 97 নাম : হামিদা খাতুন স্বামীৰ নাম: শুকুৰ আলী ঘৰ নং : 51 বয়স : 47 লিঙ্গ : মহিলা	CNF4737444 ফটো উপলব্ধ	98 নাম : আশ্রাফুল আলী পিতাৰ নাম: তুফাইন ঘৰ নং : 51 বয়স : 45 লিঙ্গ : পুৰুষ	CNF4737477 ফটো উপলব্ধ	99 নাম : কমলা খাতুন স্বামীৰ নাম: আশ্রাফুল আলী ঘৰ নং : 51 বয়স : 38 লিঙ্গ : মহিলা	CNF4737488 ফটো উপলব্ধ
100 নাম : হিজবল হক আনছাৰী পিতাৰ নাম: শুকুৰ আলী ঘৰ নং : 51 বয়স : 25 লিঙ্গ : পুৰুষ	CNF0592501 ফটো উপলব্ধ	101 নাম : বুস্তম আলী পিতাৰ নাম: আলিমুদ্দিন ঘৰ নং : 52 বয়স : 78 লিঙ্গ : পুৰুষ	CNF4737499 ফটো উপলব্ধ	102 নাম : জয়তন নেছা স্বামীৰ নাম: বুস্তম আলী ঘৰ নং : 52 বয়স : 68 লিঙ্গ : মহিলা	CNF4737502 ফটো উপলব্ধ
103 নাম : ৰহিমা খাতুন স্বামীৰ নাম: জালু চেখ ঘৰ নং : 52 বয়স : 60 লিঙ্গ : মহিলা	CNF4737591 ফটো উপলব্ধ	104 নাম : ৰুমোছা খাতুন পিতাৰ নাম: বুস্তম আলী ঘৰ নং : 52 বয়স : 50 লিঙ্গ : মহিলা	CNF4737579 ফটো উপলব্ধ	105 নাম : ইমান আলী পিতাৰ নাম: জালু চেখ ঘৰ নং : 52 বয়স : 45 লিঙ্গ : পুৰুষ	CNF4737557 ফটো উপলব্ধ
106 নাম : ছবিকুল ইছলাম পিতাৰ নাম: বুস্তম আলী ঘৰ নং : 52 বয়স : 44 লিঙ্গ : পুৰুষ	CNF4737513 ফটো উপলব্ধ	107 নাম : ছাইফল ইছলাম পিতাৰ নাম: বুস্তম আলী ঘৰ নং : 52 বয়স : 42 লিঙ্গ : পুৰুষ	CNF4737535 ফটো উপলব্ধ	E 108 নাম : নূৰজাহান স্বামীৰ নাম: ইমান আলী ঘৰ নং : 52 বয়স : 39 লিঙ্গ : মহিলা	CNF4737568 ফটো উপলব্ধ
109 নাম : মনোৱাৰা বেগম স্বামীৰ নাম: ছবিকুল ইছলাম ঘৰ নং : 52 বয়স : 39 লিঙ্গ : মহিলা	CNF4737524 ফটো উপলব্ধ	# 110 নাম : ম ফৰিজুল ইছলাম পিতাৰ নাম: বুস্তম আলী ঘৰ নং : 52 বয়স : 26 লিঙ্গ : পুৰুষ	CNF0404434 ফটো উপলব্ধ	111 নাম : আইজুল হক পিতাৰ নাম: বুস্তম আলী ঘৰ নং : 52 বয়স : 26 লিঙ্গ : পুৰুষ	CNF1123058 ফটো উপলব্ধ
# 112 নাম : আছমিনা খাতুন স্বামীৰ নাম: ফৰিজুল ইছলাম ঘৰ নং : 52 বয়স : 30 লিঙ্গ : মহিলা	CNF4437646 ফটো উপলব্ধ	113 নাম : ৰেজিয়া বেগম বেওৱা স্বামীৰ নাম: আচমত আলী ঘৰ নং : 53 বয়স : 65 লিঙ্গ : মহিলা	CNF4737637 ফটো উপলব্ধ	# 114 নাম : আমিৰ আলী পিতাৰ নাম: ছাবেদ আলী ঘৰ নং : 53 বয়স : 108 লিঙ্গ : পুৰুষ	CNF4737604 ফটো উপলব্ধ
115 নাম : হুচনাৰা বেগম স্বামীৰ নাম: আমিৰ আলী ঘৰ নং : 53 বয়স : 42 লিঙ্গ : মহিলা	CNF4737615 ফটো উপলব্ধ	# 116 নাম : ইছাহক আলী পিতাৰ নাম: আছমত আলী ঘৰ নং : 53 বয়স : 50 লিঙ্গ : পুৰুষ	CNF4737648 ফটো উপলব্ধ	S 117 নাম : জমিলা খাতুন স্বামীৰ নাম: ইছাহক আলী ঘৰ নং : 53 বয়স : 38 লিঙ্গ : মহিলা	CNF4737659 ফটো উপলব্ধ
118 নাম : ৰেজ্জাক আলী পিতাৰ নাম: আচমত আলী ঘৰ নং : 53 বয়স : 38 লিঙ্গ : পুৰুষ	CNF4737660 ফটো উপলব্ধ	# 119 নাম : সাফিয়া খাতুন স্বামীৰ নাম: ইছাহক আলী ঘৰ নং : 53 বয়স : 35 লিঙ্গ : মহিলা	CNF0593715 ফটো উপলব্ধ	120 নাম : নূন নেহাৰ স্বামীৰ নাম: ৰেজ্জাক আলী ঘৰ নং : 53 বয়স : 32 লিঙ্গ : মহিলা	CNF4740845 ফটো উপলব্ধ



121 নাম : আব বক্কৰ পিতাৰ নাম: আমিৰ আলী ঘৰ নং : 53 বয়স : 26 লিঙ্গ : পুৰুষ	CNF0622266 ফটো উপলব্ধ	S 122 নাম : জমিলা খাতুন স্বামীৰ নাম: ফালীন চেখ ঘৰ নং : 58 বয়স : 62 লিঙ্গ : মহিলা	CNF4737706 ফটো উপলব্ধ	123 নাম : নওছেদ আলী পিতাৰ নাম: হামেদ আলী ঘৰ নং : 58 বয়স : 58 লিঙ্গ : পুৰুষ	CNF4737671 ফটো উপলব্ধ
124 নাম: সুৰজ বান স্বামীৰ নাম: নওছেদ আলী ঘৰ নং : 58 বয়স : 58 লিঙ্গ : মহিলা	CNF4737682 ফটো উপলব্ধ	S 125 নাম : মঃ আকতৰ আলী পিতাৰ নাম: ফালীন চেখ ঘৰ নং : 58 বয়স : 39 লিঙ্গ : পুৰুষ	CNF1973133 ফটো উপলব্ধ	S 126 নাম : বুদফা খাতুন স্বামীৰ নাম: ফালীন চেখ ঘৰ নং : 58 বয়স : 32 লিঙ্গ : মহিলা	CNF1973280 ফটো উপলব্ধ
S 127 নাম : আলী আকব্বৰ পিতাৰ নাম: ফালীন চেখ ঘৰ নং : 54 বয়স : 27 লিঙ্গ : পুৰুষ	CNF0394544 ফটো উপলব্ধ	128 নাম : সমলু খাতুন স্বামীৰ নাম: শুকুৰ আলী ঘৰ নং : 55 বয়স : 93 লিঙ্গ : মহিলা	CNF4737728 ফটো উপলব্ধ	129 নাম : ছৈয়দুৰ বহমান পিতাৰ নাম: শুকুৰ আলী ঘৰ নং : 55 বয়স : 58 লিঙ্গ : পুৰুষ	CNF4737740 ফটো উপলব্ধ
130 নাম : নুৰ বান খাতুন স্বামীৰ নাম: ছৈয়দুৰ বহমান ঘৰ নং : 55 বয়স : 47 লিঙ্গ : মহিলা	CNF4737751 ফটো উপলব্ধ	131 নাম : নাজিমা খাতুন স্বামীৰ নাম: সাজাহান আলী ঘৰ নং : 55 বয়স : 28 লিঙ্গ : মহিলা	CNF4393229 ফটো উপলব্ধ	132 নাম : সাজাহান আলী পিতাৰ নাম: ছৈয়দুৰ বহমান ঘৰ নং : 55 বয়স : 25 লিঙ্গ : পুৰুষ	CNF0584284 ফটো উপলব্ধ
133 নাম : শূফিয়া খাতুন স্বামীৰ নাম: জবান আলী ঘৰ নং : 56 বয়স : 60 লিঙ্গ : মহিলা	CNF4737808 ফটো উপলব্ধ	134 নাম : ছৈয়দুৰ বহমান পিতাৰ নাম: জবান আলী ঘৰ নং : 56 বয়স : 49 লিঙ্গ : পুৰুষ	CNF4737819 ফটো উপলব্ধ	135 নাম : লোকমান আলী পিতাৰ নাম: জবান আলী ঘৰ নং : 56 বয়স : 46 লিঙ্গ : পুৰুষ	CNF4737831 ফটো উপলব্ধ
136 নাম : ছাজাহান আলী পিতাৰ নাম: জবান আলী ঘৰ নং : 56 বয়স : 44 লিঙ্গ : পুৰুষ	CNF4737853 ফটো উপলব্ধ	137 নাম : বাহিলা খাতুন স্বামীৰ নাম: ছৈয়দুৰ বহমান ঘৰ নং : 56 বয়স : 42 লিঙ্গ : মহিলা	CNF4737820 ফটো উপলব্ধ	138 নাম : হাছেন বান স্বামীৰ নাম: ছাজাহান আলী ঘৰ নং : 56 বয়স : 38 লিঙ্গ : মহিলা	CNF4737864 ফটো উপলব্ধ
# 139 নাম : হাচিনা খাতুন স্বামীৰ নাম: ছাজাহান আলী ঘৰ নং : 56 বয়স : 38 লিঙ্গ : মহিলা	CNF4737875 ফটো উপলব্ধ	140 নাম : আজফা খাতুন স্বামীৰ নাম: লোকমান আলী ঘৰ নং : 56 বয়স : 38 লিঙ্গ : মহিলা	CNF4737842 ফটো উপলব্ধ	141 নাম : ফাতেমা খাতুন স্বামীৰ নাম: আলম আলী ঘৰ নং : 56 বয়স : 35 লিঙ্গ : মহিলা	CNF0394510 ফটো উপলব্ধ
# 142 নাম : হুচনাৰা বেগন পিতাৰ নাম: জবান আলী ঘৰ নং : 56 বয়স : 35 লিঙ্গ : মহিলা	CNF0289165 ফটো উপলব্ধ	143 নাম : মোঃ আলম আলী পিতাৰ নাম: মোঃ জবান আলী ঘৰ নং : 56 বয়স : 33 লিঙ্গ : পুৰুষ	CNF0124388 ফটো উপলব্ধ	144 নাম : নুৰ আলী পিতাৰ নাম: জবান আলী ঘৰ নং : 56 বয়স : 33 লিঙ্গ : পুৰুষ	CNF0289249 ফটো উপলব্ধ
# 145 নাম : মঃ বাহিদুল ইছলাম পিতাৰ নাম: ছৈয়দুৰ বহমান ঘৰ নং : 56 বয়স : 29 লিঙ্গ : পুৰুষ	CNF0124768 ফটো উপলব্ধ	146 নাম : আলাল উদ্দীন পিতাৰ নাম: জবান আলী ঘৰ নং : 56 বয়স : 27 লিঙ্গ : পুৰুষ	CNF0394528 ফটো উপলব্ধ	147 নাম : মজিবন খাতুন স্বামীৰ নাম: বাহিদুল ইছলাম ঘৰ নং : 56 বয়স : 27 লিঙ্গ : মহিলা	CNF4387429 ফটো উপলব্ধ
# 148 নাম : নুৰ ইছলাম পিতাৰ নাম: ৰাজ মামুদ ঘৰ নং : 59 বয়স : 59 লিঙ্গ : পুৰুষ	CNF4737886 ফটো উপলব্ধ	149 নাম : গোলোছা খাতুন স্বামীৰ নাম: নুৰ ইছলাম ঘৰ নং : 59 বয়স : 55 লিঙ্গ : মহিলা	CNF4737897 ফটো উপলব্ধ	S 150 নাম : মিছঃ জমিলা খাতুন স্বামীৰ নাম: মঃ নুৰ ইছলাম ঘৰ নং : 59 বয়স : 52 লিঙ্গ : মহিলা	CNF1973348 ফটো উপলব্ধ



151 নাম : গুলজাৰ হুছেইন পিতাৰ নাম: নুৰ ইছলাম ঘৰ নং : ৫৭ বয়স : 27 লিঙ্গ : পুৰুষ	CNF0449710 ফটো উপলব্ধ	152 নাম : ছাদাম হুছেইন পিতাৰ নাম: নুৰ ইছলাম ঘৰ নং : ৫৭ বয়স : 26 লিঙ্গ : পুৰুষ	CNF0449694 ফটো উপলব্ধ	153 নাম : আছমিনা খাতুন স্বামীৰ নাম: ছাদাম হুছেইন ঘৰ নং : 57 বয়স : 23 লিঙ্গ : মহিলা	NIU0080200 ফটো উপলব্ধ
# 154 নাম : তাৰা বানু স্বামীৰ নাম: গুলজাৰ হুছেইন ঘৰ নং : 57 বয়স : 21 লিঙ্গ : মহিলা	NIU0080218 ফটো উপলব্ধ	155 নাম : মুছলেম উদ্দিন পিতাৰ নাম: মীয়া বক্স ঘৰ নং : ৫৯ বয়স : 60 লিঙ্গ : পুৰুষ	CNF4737944 ফটো উপলব্ধ	156 নাম : তাৰা বানু স্বামীৰ নাম: মুছলেম উদ্দিন ঘৰ নং : ৫৯ বয়স : 50 লিঙ্গ : মহিলা	CNF4737966 ফটো উপলব্ধ
R2 157 নাম : তাৰা বানু স্বামীৰ নাম: মুছলেম উদ্দিন ঘৰ নং : 59 বয়স : 46 লিঙ্গ : মহিলা	CNF4377206 ফটো উপলব্ধ	#2 158 নাম : ছজিবন নেছা পিতাৰ নাম: মুছলেম উদ্দিন ঘৰ নং : ৫৯ বয়স : 23 লিঙ্গ : মহিলা	CNF4430690 ফটো উপলব্ধ	159 নাম : হাফিজুল হক আনছাৰী পিতাৰ নাম: শুকুৰ আলী ঘৰ নং : ঘৰ নং..51 বয়স : 21 লিঙ্গ : পুৰুষ	NIU0073544 ফটো উপলব্ধ
160 নাম : নুৰ হুছেইন পিতাৰ নাম: ইমান আলী ঘৰ নং : ঘৰ নং..52 বয়স : 22 লিঙ্গ : পুৰুষ	NIU0073510 ফটো উপলব্ধ				



161	1	NIU0168401
নাম : মঃ জমিৰ উদ্দিন পিতাৰ নাম: মঃ জয়নাল আবেদিন ঘৰ নং : 47 বয়স : 19 লিঙ্গ : পুৰুষ		
ফটো উপলব্ধ		

162	1	NIU0168419
নাম : ইছপিনা খাতুন স্বামীৰ নাম: নুৰ হুছেইন ঘৰ নং : 52 বয়স : 20 লিঙ্গ : মহিলা		
ফটো উপলব্ধ		

163	1	NIU0168427
নাম : আবুল কাশেম পিতাৰ নাম: আমিৰ আলী ঘৰ নং : 53 বয়স : 20 লিঙ্গ : পুৰুষ		
ফটো উপলব্ধ		

164	1	NIU0168435
নাম : মনোৱাৰা বেগম পিতাৰ নাম: আব্দুল বাৰেক ঘৰ নং : 49 বয়স : 19 লিঙ্গ : মহিলা		
ফটো উপলব্ধ		

165	1	NIU0168450
নাম : তাজ মা বেগম স্বামীৰ নাম: আজিবুৰ আলী ঘৰ নং : 37 বয়স : 21 লিঙ্গ : মহিলা		
ফটো উপলব্ধ		

166	1	NIU0168468
নাম : হাজিবুৰ ৰহমান পিতাৰ নাম: ৰাভুল আমিন ঘৰ নং : 37 বয়স : 20 লিঙ্গ : পুৰুষ		
ফটো উপলব্ধ		

167	1	NIU0178335
নাম : কাঞ্চন মালা স্বামীৰ নাম: জমিৰ আলী ঘৰ নং : 47 বয়স : 23 লিঙ্গ : মহিলা		
ফটো উপলব্ধ		

168	1	NIU0178350
নাম : মঃ ৰমজান আলী পিতাৰ নাম: লোকমান আলী ঘৰ নং : 56 বয়স : 18 লিঙ্গ : পুৰুষ		
ফটো উপলব্ধ		

169	1	NIU0178939
নাম : মনুৰ উদ্দিন পিতাৰ নাম: ছবিকুল ইসলাম ঘৰ নং : 52 বয়স : 18 লিঙ্গ : পুৰুষ		
ফটো উপলব্ধ		



## ভোটাৰৰ সাৰাংশ

## A) ভোটাৰৰ সংখ্যা

	তালিকাৰ প্ৰকাৰ	তালিকাৰ চিনাক্তকৰণ	ভোটাৰৰ সংখ্যা				
			পুৰুষ	মহিলা	ওয় লিঙ্গ	মুঠ	
I	মূল তালিকা	মূল তালিকা	বিশেষ সংশোধন, 2026 চনৰ পূৰ্বৰ 2025 চনৰ মূল তালিকাৰ লগত থকা সংযোজন সমূহ একত্ৰিতকৰন কৰা তালিকা।	82	78	0	160
II	যোগ তালিকা	পৰিপূৰক 1	বিশেষ সংক্ষিপ্ত সংশোধন, 2026	5	4	0	9
		পৰিপূৰক 2	অনবিচ্ছিন্ন সংশোধন 2026	0	0	0	0
			মুঠ	5	4	0	9
III	বিয়োজন তালিকা	পৰিপূৰক 1	বিশেষ সংক্ষিপ্ত সংশোধন, 2026	2	6	0	8
		পৰিপূৰক 2	অনবিচ্ছিন্ন সংশোধন 2026	0	2	0	2
			মুঠ	2	8	0	10
IV	লিংগ ক্ষেত্ৰত পৰিবৰ্তনৰ বাবে পাৰ্থক্য			0	0	0	0
এই সংশোধনৰ পিছত ভোটাৰ তালিকাত ভোটাৰৰ মুঠ সংখ্যা (I+II-III+IV)				85	74	0	159

## B) শুধৰনীৰ সংখ্যা

তালিকাৰ প্ৰকাৰ	তালিকাৰ চিনাক্তকৰণ	শুধৰনীৰ সংখ্যা
পৰিপূৰক 1	বিশেষ সংক্ষিপ্ত সংশোধন, 2026	28
পৰিপূৰক 2	অনবিচ্ছিন্ন সংশোধন 2026	2
	মুঠ	30

নিৰ্বাচক পঞ্জীয়ন বিষয়াৰ স্বাক্ষৰ

E-মৃত, S-স্থানান্তৰিত/ বাসস্থান পৰিবৰ্তন, R-প্ৰতিলিপি, M-নিখোজ, Q-অযোগ্য