



## ভোটাৰ তালিকা 2026 S03 অসম

বিধানসভা সমষ্টিৰ নম্বৰ, নাম আৰু সংৰক্ষণৰ স্থিতি : 54 - মৰিগাওঁ (সাধাৰণ)		খণ্ড নং : 217																			
এই বিধানসভা সমষ্টিত কোন সংসদীয় সমষ্টিৰ অন্তৰ্গত তাৰ নম্বৰ, নাম আৰু সংৰক্ষণ স্থিতি : 9 - নগাঁও (সাধাৰণ)																					
1. সংশোধনৰ বিৱৰণ																					
সংশোধনৰ বছৰ	2026	তালিকাৰ চিনাক্তকৰণ																			
ভিত্তি তাৰিখ	01-04-2026	বিশেষ সংশোধন, 2026 চনৰ পূৰ্বৰ 2025 চনৰ মূল তালিকাৰ লগত থকা সংযোজন সমূহ একত্ৰিতকৰণ কৰা তালিকা।																			
সংশোধনৰ প্ৰকাৰ	বিশেষ সংশোধন 2026																				
প্ৰকাশনৰ তাৰিখ	23-03-2026																				
2. খণ্ড আৰু ভোটগ্ৰহন কেন্দ্ৰৰ বিৱৰণ																					
খণ্ডৰ অন্তৰ্গত এলেকা সমূহৰ নম্বৰ আৰু নাম																					
1-গড়াপাৰ	<table border="1" style="width: 100%; border-collapse: collapse;"> <tr> <td>মূল চহৰ/গাওঁ</td> <td>: গড়াপাৰ</td> </tr> <tr> <td>ৱাৰ্ড নং</td> <td>:</td> </tr> <tr> <td>ডাকঘৰ</td> <td>: লাহৰিঘাট (অংশ-৩)</td> </tr> <tr> <td>পুলিচ থানা</td> <td>: ভূৰাগাওঁ</td> </tr> <tr> <td>ব্লক</td> <td>: লাহৰিঘাট (অংশ-২)</td> </tr> <tr> <td>ৰাজহ চক্ৰ</td> <td>: ভূৰাগাওঁ</td> </tr> <tr> <td>জিলা</td> <td>: মৰিগাওঁ</td> </tr> <tr> <td>পিনকোড</td> <td>: 782127</td> </tr> </table>					মূল চহৰ/গাওঁ	: গড়াপাৰ	ৱাৰ্ড নং	:	ডাকঘৰ	: লাহৰিঘাট (অংশ-৩)	পুলিচ থানা	: ভূৰাগাওঁ	ব্লক	: লাহৰিঘাট (অংশ-২)	ৰাজহ চক্ৰ	: ভূৰাগাওঁ	জিলা	: মৰিগাওঁ	পিনকোড	: 782127
মূল চহৰ/গাওঁ	: গড়াপাৰ																				
ৱাৰ্ড নং	:																				
ডাকঘৰ	: লাহৰিঘাট (অংশ-৩)																				
পুলিচ থানা	: ভূৰাগাওঁ																				
ব্লক	: লাহৰিঘাট (অংশ-২)																				
ৰাজহ চক্ৰ	: ভূৰাগাওঁ																				
জিলা	: মৰিগাওঁ																				
পিনকোড	: 782127																				
3. ভোটগ্ৰহন কেন্দ্ৰৰ বিৱৰণ																					
ভোটগ্ৰহন কেন্দ্ৰৰ নম্বৰ আৰু নাম :		ভোটগ্ৰহন কেন্দ্ৰৰ প্ৰকাৰ (পুৰুষ/মহিলা/সাধাৰণ)		সাধাৰন																	
217 - গৰাপাৰ এম.ই. স্কুল (পশ্চিম)		খণ্ডৰ অন্তৰ্গত সহায়ক ভোটগ্ৰহন কেন্দ্ৰৰ সংখ্যা :		0																	
ভোটগ্ৰহন কেন্দ্ৰৰ ঠিকনা :																					
গৰাপাৰ এম.ই. স্কুল, ৰোম নং-২, গড়াপাৰ																					
4. ভোটাৰৰ সংখ্যা																					
আৰম্ভনি ক্ৰমিক নং	শেষ ক্ৰমিক নং	মুঠ ভোটাৰ																			
		পুৰুষ	মহিলা	৩য় লিঙ্গ	মুঠ																
1	734	364	350	0	714																

নিৰ্বাচক পঞ্জীয়ন বিষয়াৰ স্বাক্ষৰ

### Nazri Naksha

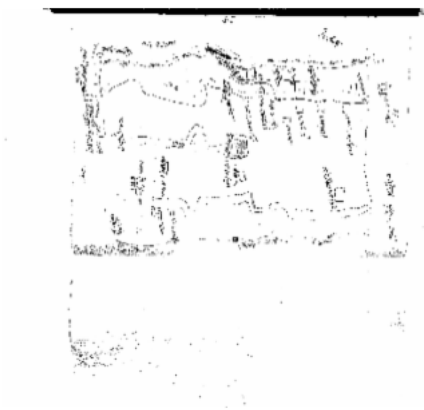

### Google Map View



### Polling Station Building Front View



### ভোটগ্ৰহন কেন্দ্ৰৰ সন্মুখৰ দৃশ্য



### Cad View

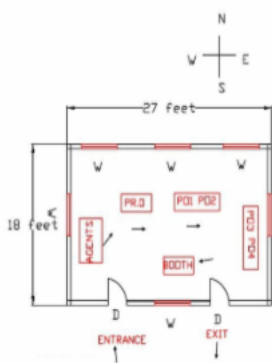

### Key MAP View

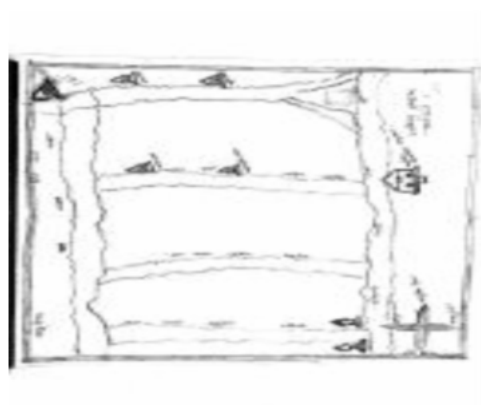



1 নাম : মিনজিনা খাতুন স্বামীৰ নাম : আশাদুল ইছলাম ঘৰ নং : 6 বয়স : 21 লিঙ্গ : মহিলা	CNF4458923 ফটো উপলব্ধ	2 নাম : নলবৰ বৰদলৈ পিতাৰ নাম : ৰাম বৰদলৈ ঘৰ নং : 20 বয়স : 55 লিঙ্গ : পুৰুষ	CNF1095267 ফটো উপলব্ধ	3 নাম : সৰুমালা বৰদলৈ স্বামীৰ নাম : নলবৰ বৰদলৈ ঘৰ নং : 20 বয়স : 50 লিঙ্গ : মহিলা	CNF1095278 ফটো উপলব্ধ
4 নাম : ৰূপ কোমাৰ পাতৰ পিতাৰ নাম : বাবুলাল পাতৰ ঘৰ নং : 65 বয়স : 21 লিঙ্গ : পুৰুষ	CNF4459046 ফটো উপলব্ধ	# 5 নাম : পদমী মেধি বৰদলৈ স্বামীৰ নাম : ৰহিত বৰদলৈ ঘৰ নং : 24 বয়স : 38 লিঙ্গ : মহিলা	CNF4428371 ফটো উপলব্ধ	6 নাম : প্ৰভাৱতী বিশ্বাস পিতাৰ নাম : গজেন বিশ্বাস ঘৰ নং : 79 বয়স : 30 লিঙ্গ : মহিলা	CNF4458949 ফটো উপলব্ধ
7 নাম : দিপলীনা বৰদলৈ ফুকন স্বামীৰ নাম : ৰাজ ফুকন ঘৰ নং : 111 বয়স : 39 লিঙ্গ : মহিলা	CNF1069734 ফটো উপলব্ধ	8 নাম : জয়া বৰদলৈ পিতাৰ নাম : বাবুলাল বৰদলৈ ঘৰ নং : 142 বয়স : 23 লিঙ্গ : মহিলা	NIU0126268 ফটো উপলব্ধ	9 নাম : ফুলেন পাতৰ পিতাৰ নাম : দেবে পাতৰ ঘৰ নং : 199 বয়স : 52 লিঙ্গ : পুৰুষ	CNF0401067 ফটো উপলব্ধ
10 নাম : ফুলেশ্বৰী বড়ো দেউৰী স্বামীৰ নাম : মিশু দেউৰী ঘৰ নং : 199 বয়স : 32 লিঙ্গ : মহিলা	CNF4401675 ফটো উপলব্ধ	# 11 নাম : অৰূপ বৰদলৈ পিতাৰ নাম : জয়ফুল দেউৰী ঘৰ নং : 179 বয়স : 28 লিঙ্গ : পুৰুষ	CNF4485827 ফটো উপলব্ধ	# 12 নাম : নুমলী বৰদলৈ স্বামীৰ নাম : অৰূপ বৰদলৈ ঘৰ নং : 179 বয়স : 25 লিঙ্গ : মহিলা	CNF4458915 ফটো উপলব্ধ
13 নাম : দিব্যজ্যোতি হুকাই পিতাৰ নাম : ফুলেন হুকাই ঘৰ নং : 179 বয়স : 24 লিঙ্গ : পুৰুষ	CNF0427609 ফটো উপলব্ধ	14 নাম : বিষ্ণু মণি পাতৰ স্বামীৰ নাম : দিব্যজ্যোতি হোকাই ঘৰ নং : 179 বয়স : 21 লিঙ্গ : মহিলা	CNF4459012 ফটো উপলব্ধ	S2 15 নাম : বহিখোবা বৰদলৈ পিতাৰ নাম : লেটেৰী ঘৰ নং : 180 বয়স : 53 লিঙ্গ : পুৰুষ	CNF1064604 ফটো উপলব্ধ
16 নাম : ফুলন্দ বৰদলৈ পিতাৰ নাম : খুবাবৰ বৰদলৈ ঘৰ নং : 180 বয়স : 47 লিঙ্গ : পুৰুষ	CNF1064580 ফটো উপলব্ধ	17 নাম : ৰূপহী বৰদলৈ পিতাৰ নাম : খুবাবৰ ঘৰ নং : 180 বয়স : 42 লিঙ্গ : মহিলা	CNF1064615 ফটো উপলব্ধ	18 নাম : তুলনু পাতৰ পিতাৰ নাম : সৰুফুল পাতৰ ঘৰ নং : 180 বয়স : 40 লিঙ্গ : পুৰুষ	CNF1064626 ফটো উপলব্ধ
19 নাম : তৰামাই বৰদলৈ স্বামীৰ নাম : ফুলন বৰদলৈ ঘৰ নং : 180 বয়স : 37 লিঙ্গ : মহিলা	CNF1064648 ফটো উপলব্ধ	S 20 নাম : বহীখাইতি বৰদলৈ পিতাৰ নাম : বুধবৰ বৰদলৈ ঘৰ নং : 181 বয়স : 62 লিঙ্গ : মহিলা	CNF1064671 ফটো উপলব্ধ	21 নাম : কালিৰাম বৰদলৈ পিতাৰ নাম : বুধবৰ ঘৰ নং : 181 বয়স : 57 লিঙ্গ : পুৰুষ	CNF1064659 ফটো উপলব্ধ
22 নাম : বিদ্যা বাতী বৰদলৈ স্বামীৰ নাম : কালিৰাম বৰদলৈ ঘৰ নং : 181 বয়স : 40 লিঙ্গ : মহিলা	CNF1064660 ফটো উপলব্ধ	S 23 নাম : অনামিকা বৰদলৈ পিতাৰ নাম : ৰাকেশ বৰদলৈ ঘৰ নং : 181 বয়স : 27 লিঙ্গ : মহিলা	CNF4400834 ফটো উপলব্ধ	24 নাম : ৰাকেশ বৰদলৈ পিতাৰ নাম : কালিৰাম বৰদলৈ ঘৰ নং : 181 বয়স : 26 লিঙ্গ : পুৰুষ	CNF4401584 ফটো উপলব্ধ
25 নাম : মনালিছা হুকাই পিতাৰ নাম : কালিৰাম ঘৰ নং : 181 বয়স : 24 লিঙ্গ : মহিলা	NIU0036533 ফটো উপলব্ধ	26 নাম : বাবুলাল বৰদলৈ পিতাৰ নাম : লচৌ বৰদলৈ ঘৰ নং : 182 বয়স : 77 লিঙ্গ : পুৰুষ	CNF1064682 ফটো উপলব্ধ	E 27 নাম : বাসন্তী বৰদলৈ স্বামীৰ নাম : বাবুলাল বৰদলৈ ঘৰ নং : 182 বয়স : 45 লিঙ্গ : মহিলা	CNF1064693 ফটো উপলব্ধ
28 নাম : ৰাজু বৰদলৈ পিতাৰ নাম : লচৌ বৰদলৈ ঘৰ নং : 183 বয়স : 45 লিঙ্গ : পুৰুষ	CNF1064717 ফটো উপলব্ধ	29 নাম : মইনা বৰদলৈ স্বামীৰ নাম : ৰাজু বৰদলৈ ঘৰ নং : 183 বয়স : 40 লিঙ্গ : মহিলা	CNF1064728 ফটো উপলব্ধ	30 নাম : মলৌ বৰদলৈ পিতাৰ নাম : বুধবৰ বৰদলৈ ঘৰ নং : 188 বয়স : 72 লিঙ্গ : পুৰুষ	CNF1064739 ফটো উপলব্ধ



31 নাম : হৰেন পাতৰ পিতাৰ নাম: মহেশ্বৰ পাতৰ ঘৰ নং : ১৮৫ বয়স : 55 লিঙ্গ : পুৰুষ	CNF1064773 ফটো উপলব্ধ	32 নাম : গীতা পাতৰ স্বামীৰ নাম: হৰেন পাতৰ ঘৰ নং : ১৮৫ বয়স : 50 লিঙ্গ : মহিলা	CNF1064784 ফটো উপলব্ধ	33 নাম : বীনা পাতৰ স্বামীৰ নাম: বলবুল বৰদলৈ ঘৰ নং : 185 বয়স : 43 লিঙ্গ : মহিলা	NIU0034124 ফটো উপলব্ধ
34 নাম : ধৰ্মেন্দ্ৰ বৰদলৈ পিতাৰ নাম: খহেশ্বৰ বৰদলৈ ঘৰ নং : ১৮৫ বয়স : 42 লিঙ্গ : পুৰুষ	CNF1064795 ফটো উপলব্ধ	35 নাম : অম্বিকা বৰদলৈ স্বামীৰ নাম: ধৰ্মেন্দ্ৰ বৰদলৈ ঘৰ নং : ১৮৫ বয়স : 38 লিঙ্গ : মহিলা	CNF1064808 ফটো উপলব্ধ	36 নাম : বলবুল বৰদলৈ পিতাৰ নাম: হাবাং বৰদলৈ ঘৰ নং : ১৮৫ বয়স : 29 লিঙ্গ : পুৰুষ	CNF0254102 ফটো উপলব্ধ
37 নাম : অজয় হুকাই পিতাৰ নাম: হৰেন হুকাই ঘৰ নং : 185 বয়স : 22 লিঙ্গ : পুৰুষ	NIU0029397 ফটো উপলব্ধ	38 নাম : সোমনাথ পাতৰ পিতাৰ নাম: চুচিন্দ্ৰ পাতৰ ঘৰ নং : ১৮৬ বয়স : 51 লিঙ্গ : পুৰুষ	CNF1064819 ফটো উপলব্ধ	39 নাম : প্ৰতিভা পাতৰ স্বামীৰ নাম: সোমনাথ পাতৰ ঘৰ নং : ১৮৬ বয়স : 49 লিঙ্গ : মহিলা	CNF1064820 ফটো উপলব্ধ
# 40 নাম : প্ৰশান্ত পাতৰ পিতাৰ নাম: সোমনাথ পাতৰ ঘৰ নং : 27 বয়স : 31 লিঙ্গ : পুৰুষ	CNF0233247 ফটো উপলব্ধ	# 41 নাম : জোনালী পাতৰ স্বামীৰ নাম: প্ৰশান্ত পাতৰ ঘৰ নং : 27 বয়স : 30 লিঙ্গ : মহিলা	CNF0334375 ফটো উপলব্ধ	42 নাম : অঞ্জলী পাতৰ স্বামীৰ নাম: লোকনাথ পাতৰ ঘৰ নং : ১৮৭ বয়স : 51 লিঙ্গ : মহিলা	CNF1064853 ফটো উপলব্ধ
# 43 নাম : মানব পাতৰ পিতাৰ নাম: লোকনাথ পাতৰ ঘৰ নং : ২৬ বয়স : 28 লিঙ্গ : পুৰুষ	CNF0255034 ফটো উপলব্ধ	# 44 নাম : নিজৰা পাতৰ স্বামীৰ নাম: মানব পাতৰ ঘৰ নং : ২৬ বয়স : 27 লিঙ্গ : মহিলা	CNF0254714 ফটো উপলব্ধ	45 নাম : লক্ষী পাতৰ পিতাৰ নাম: বীৰবৰ পাতৰ ঘৰ নং : ১৮৮ বয়স : 72 লিঙ্গ : পুৰুষ	CNF1064864 ফটো উপলব্ধ
46 নাম : অকনমান্নি পাতৰ স্বামীৰ নাম: লক্ষী পাতৰ ঘৰ নং : ১৮৮ বয়স : 67 লিঙ্গ : মহিলা	CNF1064875 ফটো উপলব্ধ	47 নাম : বমেন পাতৰ পিতাৰ নাম: লক্ষী পাতৰ ঘৰ নং : ১৮৮ বয়স : 47 লিঙ্গ : পুৰুষ	CNF1064886 ফটো উপলব্ধ	48 নাম : প্ৰমেন পাতৰ পিতাৰ নাম: লক্ষী পাতৰ ঘৰ নং : ১৮৮ বয়স : 45 লিঙ্গ : পুৰুষ	CNF1064897 ফটো উপলব্ধ
49 নাম : বজীতা পাতৰ স্বামীৰ নাম: বমেন পাতৰ ঘৰ নং : ১৮৮ বয়স : 38 লিঙ্গ : মহিলা	CNF1064900 ফটো উপলব্ধ	S2 50 নাম : দীপেন পাতৰ পিতাৰ নাম: বীৰবৰ পাতৰ ঘৰ নং : ১৮৯ বয়স : 67 লিঙ্গ : পুৰুষ	CNF1064911 ফটো উপলব্ধ	51 নাম : গুনেমাই পাতৰ স্বামীৰ নাম: দীপেন পাতৰ ঘৰ নং : ১৮৯ বয়স : 62 লিঙ্গ : মহিলা	CNF1064922 ফটো উপলব্ধ
S 52 নাম : প্ৰকাশ পাতৰ পিতাৰ নাম: দীপেন পাতৰ ঘৰ নং : ১৮৯ বয়স : 81 লিঙ্গ : পুৰুষ	CNF4401501 ফটো উপলব্ধ	# 53 নাম : জিতু মনি পাতৰ স্বামীৰ নাম: প্ৰকাশ পাতৰ ঘৰ নং : ১৯০ বয়স : 29 লিঙ্গ : মহিলা	NIU0120444 ফটো উপলব্ধ	54 নাম : প্ৰভাত পাতৰ পিতাৰ নাম: দীপেন পাতৰ ঘৰ নং : 189 বয়স : 27 লিঙ্গ : পুৰুষ	CNF4484242 ফটো উপলব্ধ
55 নাম : বিক্ৰম আগাই পিতাৰ নাম: দীপেন পাতৰ ঘৰ নং : 189 বয়স : 22 লিঙ্গ : পুৰুষ	CNF4484309 ফটো উপলব্ধ	S 56 নাম : কলেমাই দেউৰী স্বামীৰ নাম: গমা দেউৰী ঘৰ নং : ১৯০ বয়স : 89 লিঙ্গ : মহিলা	CNF1064955 ফটো উপলব্ধ	57 নাম : ধনীৰাম দেউৰী পিতাৰ নাম: গমা দেউৰী ঘৰ নং : ১৯০ বয়স : 57 লিঙ্গ : পুৰুষ	CNF1064933 ফটো উপলব্ধ
58 নাম : অৰুনা দেউৰী স্বামীৰ নাম: ধনীৰাম দেউৰী ঘৰ নং : ১৯০ বয়স : 53 লিঙ্গ : মহিলা	CNF1064944 ফটো উপলব্ধ	59 নাম : অজয় দেউৰী পিতাৰ নাম: গমা দেউৰী ঘৰ নং : ১৯০ বয়স : 49 লিঙ্গ : পুৰুষ	CNF1064966 ফটো উপলব্ধ	# 60 নাম : পঙ্কজ দেউৰী পিতাৰ নাম: গমা দেউৰী ঘৰ নং : ১৯০ বয়স : 42 লিঙ্গ : পুৰুষ	CNF1064988 ফটো উপলব্ধ



61 নাম : মনি দেউৰী স্বামীৰ নাম : তিলু দেউৰী ঘৰ নং : ১৯০ বয়স : 38 লিঙ্গ : মহিলা	CNF1064999 ফটো উপলব্ধ	62 নাম : অক্ষয় আমচং পিতাৰ নাম : ধনীৰাম দেউৰী ঘৰ নং : ১৯০ বয়স : 29 লিঙ্গ : পুৰুষ	CNF0335067 ফটো উপলব্ধ	63 নাম : প্ৰণিতা দেউৰী স্বামীৰ নাম : অক্ষয় আমচং ঘৰ নং : 190 বয়স : 29 লিঙ্গ : মহিলা	CNF4459079 ফটো উপলব্ধ
64 নাম : মনজিলা আমচি পিতাৰ নাম : ধনীৰাম দেউৰী আমচি ঘৰ নং : ১৯০ বয়স : 28 লিঙ্গ : মহিলা	CNF0254854 ফটো উপলব্ধ	# 65 নাম : ৰুমি বৰদলৈ স্বামীৰ নাম : পংকজ দেউৰী ঘৰ নং : ১০ বয়স : 25 লিঙ্গ : মহিলা	NIU0126227 ফটো উপলব্ধ	66 নাম : প্ৰাঞ্জল আমচি পিতাৰ নাম : ধনীৰাম আমচি ঘৰ নং : ১৯০ বয়স : 23 লিঙ্গ : পুৰুষ	CNF4401634 ফটো উপলব্ধ
67 নাম : মনিষা কাৰ্য স্বামীৰ নাম : প্ৰাঞ্জল আমচি ঘৰ নং : 190 বয়স : 19 লিঙ্গ : মহিলা	NIU0130302 ফটো উপলব্ধ	68 নাম : কনচকী বৰদলৈ স্বামীৰ নাম : শাওনা বৰদলৈ ঘৰ নং : ১৯১ বয়স : 70 লিঙ্গ : মহিলা	CNF1065016 ফটো উপলব্ধ	69 নাম : মনু বৰদলৈ পিতাৰ নাম : শাওনা বৰদলৈ ঘৰ নং : ১৯১ বয়স : 42 লিঙ্গ : পুৰুষ	CNF1065027 ফটো উপলব্ধ
70 নাম : মালা বৰদলৈ স্বামীৰ নাম : মনু বৰদলৈ ঘৰ নং : 191 বয়স : 25 লিঙ্গ : মহিলা	CNF0400853 ফটো উপলব্ধ	71 নাম : দুলেশ্বৰ বৰদলৈ পিতাৰ নাম : শাওনা বৰদলৈ ঘৰ নং : ১৯২ বয়স : 55 লিঙ্গ : পুৰুষ	CNF1065038 ফটো উপলব্ধ	72 নাম : অঞ্জু বৰদলৈ স্বামীৰ নাম : দুলেশ্বৰ বৰদলৈ ঘৰ নং : ১৯২ বয়স : 50 লিঙ্গ : মহিলা	CNF1065049 ফটো উপলব্ধ
73 নাম : সুৰয হুকাই পিতাৰ নাম : দুলেশ্বৰ হুকাই ঘৰ নং : ১৯২ বয়স : 23 লিঙ্গ : পুৰুষ	CNF4430856 ফটো উপলব্ধ	74 নাম : ৰঞ্জমনি ফাংচু স্বামীৰ নাম : সুৰয হুকাই ঘৰ নং : 192 বয়স : 21 লিঙ্গ : মহিলা	NIU0050302 ফটো উপলব্ধ	75 নাম : ভদ্ৰেশ্বৰ পাতৰ পিতাৰ নাম : শাওনা বৰদলৈ ঘৰ নং : ১৯৩ বয়স : 52 লিঙ্গ : পুৰুষ	CNF1065050 ফটো উপলব্ধ
76 নাম : মনেমাই বৰদলৈ স্বামীৰ নাম : কাচেম বৰদলৈ ঘৰ নং : 193 বয়স : 36 লিঙ্গ : মহিলা	CNF0400846 ফটো উপলব্ধ	77 নাম : দগৰ বৰদলৈ পিতাৰ নাম : প্ৰফুল্ল বৰদলৈ ঘৰ নং : ১৯৪ বয়স : 57 লিঙ্গ : পুৰুষ	CNF1065061 ফটো উপলব্ধ	# 78 নাম : অমৰজ্যোতি বৰদলৈ পিতাৰ নাম : দগৰ বৰদলৈ ঘৰ নং : 28 বয়স : 34 লিঙ্গ : পুৰুষ	CNF4401626 ফটো উপলব্ধ
# 79 নাম : চুমিত্ৰা বৰদলৈ স্বামীৰ নাম : অমৰ জ্যোতি বৰদলৈ ঘৰ নং : 28 বয়স : 31 লিঙ্গ : মহিলা	CNF4400842 ফটো উপলব্ধ	80 নাম : পোহেশ্বৰী বৰদলৈ স্বামীৰ নাম : ফচৌ বৰদলৈ ঘৰ নং : ১৯৫ বয়স : 80 লিঙ্গ : মহিলা	CNF1065094 ফটো উপলব্ধ	81 নাম : প্ৰফুল্ল বৰদলৈ পিতাৰ নাম : আনকাল বৰদলৈ ঘৰ নং : ১৯৬ বয়স : 77 লিঙ্গ : পুৰুষ	CNF1065107 ফটো উপলব্ধ
82 নাম : মুহিলা বৰদলৈ স্বামীৰ নাম : প্ৰফুল্ল বৰদলৈ ঘৰ নং : ১৯৬ বয়স : 74 লিঙ্গ : মহিলা	CNF1065118 ফটো উপলব্ধ	83 নাম : দুতবৰ বৰদলৈ পিতাৰ নাম : প্ৰফুল্ল বৰদলৈ ঘৰ নং : ১৯৬ বয়স : 55 লিঙ্গ : পুৰুষ	CNF1065129 ফটো উপলব্ধ	# 84 নাম : দীন বৰদলৈ পিতাৰ নাম : প্ৰফুল্ল বৰদলৈ ঘৰ নং : ০৯ বয়স : 39 লিঙ্গ : পুৰুষ	CNF1065141 ফটো উপলব্ধ
85 নাম : প্ৰানেশ্বৰী বৰদলৈ পিতাৰ নাম : দুতবৰ বৰদলৈ ঘৰ নং : ১৯৬ বয়স : 39 লিঙ্গ : মহিলা	CNF1065152 ফটো উপলব্ধ	# 86 নাম : মালা বৰদলৈ পিতাৰ নাম : দীন বৰদলৈ ঘৰ নং : ০৯ বয়স : 37 লিঙ্গ : মহিলা	CNF1065163 ফটো উপলব্ধ	87 নাম : জান বৰদলৈ স্বামীৰ নাম : জোনাক বৰদলৈ ঘৰ নং : ১৯৬ বয়স : 37 লিঙ্গ : মহিলা	CNF1065174 ফটো উপলব্ধ
# 88 নাম : নব কান্ত দেউৰী পিতাৰ নাম : নাৰিয়া দেউৰী ঘৰ নং : 1 বয়স : 51 লিঙ্গ : পুৰুষ	CNF1065210 ফটো উপলব্ধ	# 89 নাম : কুশ পাতৰ পিতাৰ নাম : নাৰিয়া পাতৰ ঘৰ নং : ০২ বয়স : 49 লিঙ্গ : পুৰুষ	CNF1065221 ফটো উপলব্ধ	90 নাম : বেনমাই বৰদলৈ স্বামীৰ নাম : নিৰুধ বৰদলৈ ঘৰ নং : ১৯৭ বয়স : 40 লিঙ্গ : মহিলা	CNF1065209 ফটো উপলব্ধ



# 91 নাম : মমতা পাতৰ স্বামীৰ নাম: কুশা বৰদলৈ ঘৰ নং : ০২ বয়স : 35 লিঙ্গ : মহিলা	CNF4400800 ফটো উপলব্ধ	# 92 নাম : বেন দেউৰী পিতাৰ নাম: নব দেউৰী ঘৰ নং : 1 বয়স : 33 লিঙ্গ : মহিলা	CNF0235309 ফটো উপলব্ধ	93 নাম : হিবন্য আমচি পিতাৰ নাম: নিৰুধ আমচি ঘৰ নং : ১৯৭ বয়স : 23 লিঙ্গ : পুৰুষ	CNF1153790 ফটো উপলব্ধ
94 নাম : আৰতি ডেউৰী মাতৃৰ নাম: মধুমতি ডেউৰী ঘৰ নং : ১৯৮ বয়স : 30 লিঙ্গ : মহিলা	CNF1070139 ফটো উপলব্ধ	95 নাম : বজনী দেউৰী মাতৃৰ নাম: মধুমতি দেউৰী ঘৰ নং : ১৯৮ বয়স : 28 লিঙ্গ : পুৰুষ	CNF0254144 ফটো উপলব্ধ	96 নাম : ধন দৌৰী মাতৃৰ নাম: মধুমতি দৌৰী ঘৰ নং : ১৯৮ বয়স : 27 লিঙ্গ : পুৰুষ	CNF0255091 ফটো উপলব্ধ
97 নাম : বন্দনা দেউৰী স্বামীৰ নাম: ধন দেউৰী ঘৰ নং : ১৯৮ বয়স : 25 লিঙ্গ : মহিলা	CNF4430708 ফটো উপলব্ধ	98 নাম : জিতেন পাতৰ পিতাৰ নাম: পলুগুটি ঘৰ নং : ১৯৯ বয়স : 72 লিঙ্গ : পুৰুষ	CNF1065254 ফটো উপলব্ধ	99 নাম : দিপন পাতৰ স্বামীৰ নাম: জিতেন পাতৰ ঘৰ নং : ১৯৯ বয়স : 62 লিঙ্গ : মহিলা	CNF1065265 ফটো উপলব্ধ
# 100 নাম : বকুল পাতৰ পিতাৰ নাম: জীতেন পাতৰ ঘৰ নং : ১২ বয়স : 26 লিঙ্গ : পুৰুষ	CNF4400917 ফটো উপলব্ধ	# 101 নাম : জ্যোতিস্মিতা পাতৰ স্বামীৰ নাম: বকুল পাতৰ ঘৰ নং : ১২ বয়স : 24 লিঙ্গ : মহিলা	CNF4430831 ফটো উপলব্ধ	102 নাম : প্ৰবিন্দু পাতৰ পিতাৰ নাম: ভদ্ৰ পাতৰ ঘৰ নং : ২০০ বয়স : 40 লিঙ্গ : পুৰুষ	CNF1065298 ফটো উপলব্ধ
103 নাম : পুতুলি পাতৰ স্বামীৰ নাম: পবিত্ৰ পাতৰ ঘৰ নং : ২০০ বয়স : 31 লিঙ্গ : মহিলা	CNF1070026 ফটো উপলব্ধ	104 নাম : প্ৰমোদ হুকাই পিতাৰ নাম: বিনাই বৰদলৈ ঘৰ নং : ২০১ বয়স : 58 লিঙ্গ : পুৰুষ	CNF1065301 ফটো উপলব্ধ	105 নাম : সুভক্তী হুকাই স্বামীৰ নাম: প্ৰমোদ হুকাই ঘৰ নং : ২০১ বয়স : 54 লিঙ্গ : মহিলা	CNF1065312 ফটো উপলব্ধ
106 নাম : সুভদ্রা বৰদলৈ পিতাৰ নাম: প্ৰমোদ বৰদলৈ ঘৰ নং : ২০১ বয়স : 32 লিঙ্গ : মহিলা	CNF0337386 ফটো উপলব্ধ	107 নাম : পদমি ডেউৰী পিতাৰ নাম: বিহুবৰ ডেউৰী ঘৰ নং : ২০১ বয়স : 30 লিঙ্গ : মহিলা	CNF1070071 ফটো উপলব্ধ	#2 108 নাম : শ্ৰীধৰ হুকাই পিতাৰ নাম: প্ৰমোদ হুকাই ঘৰ নং : ২০১ বয়স : 25 লিঙ্গ : পুৰুষ	CNF0400952 ফটো উপলব্ধ
109 নাম : কপিল হুকাই পিতাৰ নাম: প্ৰমোদ হুকাই ঘৰ নং : ২০১ বয়স : 26 লিঙ্গ : পুৰুষ	CNF0240119 ফটো উপলব্ধ	#2 110 নাম : পূজা বৰদলৈ পিতাৰ নাম: কপিল হুকাই ঘৰ নং : 201 বয়স : 26 লিঙ্গ : মহিলা	CNF0520536 ফটো উপলব্ধ	111 নাম : প্ৰিয়ান্বী হুকাই স্বামীৰ নাম: শ্ৰীধৰ হুকাই ঘৰ নং : ২০১ বয়স : 23 লিঙ্গ : মহিলা	CNF4401337 ফটো উপলব্ধ
112 নাম : মনভাল বৰদলৈ পিতাৰ নাম: শুকাবৰ বৰদলৈ ঘৰ নং : ২০৪ বয়স : 45 লিঙ্গ : পুৰুষ	CNF1065356 ফটো উপলব্ধ	# 113 নাম : তেপেটী বড়ো পিতাৰ নাম: ডিম্বেশ্বৰ বড়ো ঘৰ নং : ০৭ বয়স : 44 লিঙ্গ : মহিলা	CNF1501775 ফটো উপলব্ধ	114 নাম : মনি বৰদলৈ স্বামীৰ নাম: মনভাল বৰদলৈ ঘৰ নং : ২০৪ বয়স : 40 লিঙ্গ : মহিলা	CNF1065367 ফটো উপলব্ধ
E 115 নাম : হৰকান্ত বৰদলৈ পিতাৰ নাম: জালিমেন বৰদলৈ ঘৰ নং : ২০৫ বয়স : ৪২ লিঙ্গ : পুৰুষ	CNF1065378 ফটো উপলব্ধ	116 নাম : খগেন বৰদলৈ পিতাৰ নাম: হৰকান্ত বৰদলৈ ঘৰ নং : ২০৫ বয়স : 44 লিঙ্গ : পুৰুষ	CNF1065390 ফটো উপলব্ধ	117 নাম : দিপাঞ্জলী বৰদলৈ স্বামীৰ নাম: খগেন বৰদলৈ ঘৰ নং : ২০৫ বয়স : 40 লিঙ্গ : মহিলা	CNF1065403 ফটো উপলব্ধ
118 নাম : অন্তৰিশ মেলাং পিতাৰ নাম: খগেন বৰদলৈ ঘৰ নং : 205 বয়স : 21 লিঙ্গ : পুৰুষ	NIU0136465 ফটো উপলব্ধ	# 119 নাম : মিলন বৰদলৈ পিতাৰ নাম: শুভাচিং বৰদলৈ ঘৰ নং : ১১ বয়স : 57 লিঙ্গ : পুৰুষ	CNF1065447 ফটো উপলব্ধ	120 নাম : বস্তা বৰদলৈ স্বামীৰ নাম: বিহুবৰ বৰদলৈ ঘৰ নং : ২০৬ বয়স : 55 লিঙ্গ : মহিলা	CNF1065425 ফটো উপলব্ধ



# 121 নাম : টিলা বৰদলৈ পিতাৰ নাম: শুভাচিং ঘৰ নং : 4 বয়স : 52 লিঙ্গ : পুৰুষ	CNF1065469 ফটো উপলব্ধ	# 122 নাম : কেশমাই বৰদলৈ স্বামীৰ নাম: মিলন বৰদলৈ ঘৰ নং : 11 বয়স : 42 লিঙ্গ : মহিলা	CNF1065458 ফটো উপলব্ধ	# 123 নাম : মঙ্গলদৈ বৰদলৈ স্বামীৰ নাম: টিলা বৰদলৈ ঘৰ নং : 08 বয়স : 39 লিঙ্গ : মহিলা	CNF1065470 ফটো উপলব্ধ
124 নাম : শ্যামন্ত বৰদলৈ পিতাৰ নাম: বিহু বৰদলৈ ঘৰ নং : 206 বয়স : 29 লিঙ্গ : পুৰুষ	CNF0241786 ফটো উপলব্ধ	125 নাম : শিক্ষামনি বৰদলৈ স্বামীৰ নাম: শ্যামন্ত বৰদলৈ ঘৰ নং : 206 বয়স : 27 লিঙ্গ : মহিলা	CNF0338327 ফটো উপলব্ধ	126 নাম : ধীৰেন বৰদলৈ পিতাৰ নাম: বিনাই বৰদলৈ ঘৰ নং : 209 বয়স : 65 লিঙ্গ : পুৰুষ	CNF1065481 ফটো উপলব্ধ
127 নাম : বমেশ্বৰি বৰদলৈ স্বামীৰ নাম: ধীৰেন বৰদলৈ ঘৰ নং : 209 বয়স : 57 লিঙ্গ : মহিলা	CNF1065492 ফটো উপলব্ধ	# 128 নাম : বুধেশ্বৰ বৰদলৈ পিতাৰ নাম: ধীৰেন বৰদলৈ ঘৰ নং : 08 বয়স : 42 লিঙ্গ : পুৰুষ	CNF1065505 ফটো উপলব্ধ	# 129 নাম : মণিকা বৰদলৈ স্বামীৰ নাম: বুধেশ্বৰ বৰদলৈ ঘৰ নং : 08 বয়স : 38 লিঙ্গ : মহিলা	CNF1065516 ফটো উপলব্ধ
# 130 নাম : জুৰি হুকাই পিতাৰ নাম: দুলেশ্বৰ বৰদলৈ ঘৰ নং : 08 বয়স : 27 লিঙ্গ : মহিলা	CNF0335406 ফটো উপলব্ধ	131 নাম : হলধৰ হুকাই পিতাৰ নাম: ধীৰেন হুকাই ঘৰ নং : 207 বয়স : 24 লিঙ্গ : পুৰুষ	CNF4372553 ফটো উপলব্ধ	132 নাম : বীৰেশ্বৰ বৰদলৈ পিতাৰ নাম: সোমেশ্বৰ বৰদলৈ ঘৰ নং : 209 বয়স : 62 লিঙ্গ : পুৰুষ	CNF1065549 ফটো উপলব্ধ
133 নাম : কেৰানী বৰদলৈ স্বামীৰ নাম: বীৰেশ্বৰ বৰদলৈ ঘৰ নং : 209 বয়স : 53 লিঙ্গ : মহিলা	CNF1065550 ফটো উপলব্ধ	134 নাম : প্রসেন বৰদলৈ পিতাৰ নাম: বীৰেশ্বৰ বৰদলৈ ঘৰ নং : 209 বয়স : 35 লিঙ্গ : পুৰুষ	CNF4401527 ফটো উপলব্ধ	135 নাম : লোকেন বৰদলৈ পিতাৰ নাম: বীৰেশ্বৰ বৰদলৈ ঘৰ নং : 209 বয়স : 27 লিঙ্গ : পুৰুষ	CNF4430849 ফটো উপলব্ধ
136 নাম : মধুশ্যতা বৰদলৈ স্বামীৰ নাম: লোকেন বৰদলৈ ঘৰ নং : 209 বয়স : 26 লিঙ্গ : মহিলা	CNF4400867 ফটো উপলব্ধ	137 নাম : মাঘেশ্বৰী পাতৰ স্বামীৰ নাম: বুলন পাতৰ ঘৰ নং : 210 বয়স : 51 লিঙ্গ : মহিলা	CNF1065561 ফটো উপলব্ধ	# 138 নাম : ধন্টি পাতৰ পিতাৰ নাম: বুলন পাতৰ ঘৰ নং : 09 বয়স : 40 লিঙ্গ : পুৰুষ	CNF1065572 ফটো উপলব্ধ
# 139 নাম : বিংকুমনি পাতৰ স্বামীৰ নাম: ধন্টি পাতৰ ঘৰ নং : 3 বয়স : 36 লিঙ্গ : মহিলা	CNF1065594 ফটো উপলব্ধ	# 140 নাম : চুটি পাতৰ পিতাৰ নাম: বুলন পাতৰ ঘৰ নং : 5 বয়স : 35 লিঙ্গ : পুৰুষ	CNF1065583 ফটো উপলব্ধ	141 নাম : মাটিৰাম পাতৰ মাতৃৰ নাম: মাঘেশ্বৰী পাতৰ ঘৰ নং : 210 বয়স : 32 লিঙ্গ : পুৰুষ	CNF1070128 ফটো উপলব্ধ
142 নাম : মৃদলা পাতৰ স্বামীৰ নাম: মাটিৰাম পাতৰ ঘৰ নং : 210 বয়স : 31 লিঙ্গ : মহিলা	CNF0338996 ফটো উপলব্ধ	# 143 নাম : সুভতী পাতৰ স্বামীৰ নাম: চুটি পাতৰ ঘৰ নং : 05 বয়স : 27 লিঙ্গ : মহিলা	CNF0339069 ফটো উপলব্ধ	# 144 নাম : বিক্রম পাতৰ পিতাৰ নাম: ধন্টি পাতৰ ঘৰ নং : 09 বয়স : 20 লিঙ্গ : পুৰুষ	NIU0119321 ফটো উপলব্ধ
# 145 নাম : আশা পাতৰ স্বামীৰ নাম: বিক্রম পাতৰ ঘৰ নং : 09 বয়স : 19 লিঙ্গ : মহিলা	NIU0119214 ফটো উপলব্ধ	146 নাম : শ্যাম পাতৰ পিতাৰ নাম: উনী ঘৰ নং : 211 বয়স : 67 লিঙ্গ : পুৰুষ	CNF1065607 ফটো উপলব্ধ	147 নাম : জিনৈ পাতৰ স্বামীৰ নাম: শ্যাম ঘৰ নং : 211 বয়স : 57 লিঙ্গ : মহিলা	CNF1065618 ফটো উপলব্ধ
148 নাম : পদন্য পাতৰ পিতাৰ নাম: শ্যাম পাতৰ ঘৰ নং : 211 বয়স : 31 লিঙ্গ : পুৰুষ	CNF1229053 ফটো উপলব্ধ	149 নাম : মাইন পাতৰ স্বামীৰ নাম: পদন্য পাতৰ ঘৰ নং : 211 বয়স : 26 লিঙ্গ : মহিলা	CNF4401691 ফটো উপলব্ধ	150 নাম : দিগন্ত বৰদলৈ পিতাৰ নাম: দেবেন ঘৰ নং : 212 বয়স : 55 লিঙ্গ : পুৰুষ	CNF1065629 ফটো উপলব্ধ



151 নাম : বেণকা বৰদলৈ স্বামীৰ নাম: দিগন্ত বৰদলৈ ঘৰ নং : ২১২ বয়স : 51 লিঙ্গ : মহিলা	CNF1065630 ফটো উপলব্ধ	152 নাম : ভাৰতী মেলাং স্বামীৰ নাম: দিপাক্ষৰ মেলাং ঘৰ নং : ২১২ বয়স : 30 লিঙ্গ : মহিলা	CNF1070004 ফটো উপলব্ধ	153 নাম : দিপাক্ষৰ মেলাং পিতাৰ নাম: দিগন্ত বৰদলৈ ঘৰ নং : ২১২ বয়স : 26 লিঙ্গ : পুৰুষ	CNF1069905 ফটো উপলব্ধ
E 154 নাম : শুশীল বৰদলৈ পিতাৰ নাম: গুদাবৰ ঘৰ নং : ২১৩ বয়স : 57 লিঙ্গ : পুৰুষ	CNF1065663 ফটো উপলব্ধ	155 নাম : ৰতন বৰদলৈ পিতাৰ নাম: গুদাবৰ বৰদলৈ ঘৰ নং : ২১৩ বয়স : 42 লিঙ্গ : পুৰুষ	CNF1065685 ফটো উপলব্ধ	156 নাম : বিনিতা বৰদলৈ স্বামীৰ নাম: ৰতন বৰদলৈ ঘৰ নং : ২১৩ বয়স : 40 লিঙ্গ : মহিলা	CNF1065696 ফটো উপলব্ধ
157 নাম : জ্যোতিকা পাতৰ পিতাৰ নাম: ধনীৰাম পাটৰ ঘৰ নং : 213 বয়স : 34 লিঙ্গ : মহিলা	CNF1119148 ফটো উপলব্ধ	158 নাম : নিলক্ষী বৰদলৈ স্বামীৰ নাম: চুচিল বৰদলৈ ঘৰ নং : ২১৩ বয়স : 32 লিঙ্গ : মহিলা	CNF4401576 ফটো উপলব্ধ	159 নাম : চুমিত মেলাং পিতাৰ নাম: চুচিল মেলাং ঘৰ নং : ২১৩ বয়স : 27 লিঙ্গ : পুৰুষ	CNF4400677 ফটো উপলব্ধ
160 নাম : ভিলেশ্বৰ বৰদলৈ পিতাৰ নাম: পোহৰ ঘৰ নং : ২১৪ বয়স : 72 লিঙ্গ : পুৰুষ	CNF1065710 ফটো উপলব্ধ	161 নাম : ফুলেশ্বৰী বৰদলৈ স্বামীৰ নাম: ভিলেশ্বৰ বৰদলৈ ঘৰ নং : ২১৪ বয়স : 62 লিঙ্গ : মহিলা	CNF1065721 ফটো উপলব্ধ	162 নাম : মৰমী বৰদলৈ পিতাৰ নাম: ভিলেশ্বৰ বৰদলৈ ঘৰ নং : 214 বয়স : 43 লিঙ্গ : মহিলা	NIU0119149 ফটো উপলব্ধ
163 নাম : বিকুদৰ বৰদলৈ পিতাৰ নাম: ভিলেশ্বৰ বৰদলৈ ঘৰ নং : 214 বয়স : 42 লিঙ্গ : পুৰুষ	CNF1065732 ফটো উপলব্ধ	164 নাম : উষা বৰদলৈ স্বামীৰ নাম: বিকুদৰ বৰদলৈ ঘৰ নং : 214 বয়স : 37 লিঙ্গ : মহিলা	NIU0119156 ফটো উপলব্ধ	165 নাম : পৰিসিতা মেলাং পিতাৰ নাম: বিকুদৰ মেলাং ঘৰ নং : 214 বয়স : 22 লিঙ্গ : মহিলা	NIU0136424 ফটো উপলব্ধ
166 নাম : ৰূপন বৰদলৈ পিতাৰ নাম: দুগ্গভ ঘৰ নং : ২১৫ বয়স : 77 লিঙ্গ : পুৰুষ	CNF1065754 ফটো উপলব্ধ	167 নাম : ৰামেশ্বৰী বৰদলৈ স্বামীৰ নাম: ৰূপন বৰদলৈ ঘৰ নং : ২১৫ বয়স : 72 লিঙ্গ : মহিলা	CNF1065765 ফটো উপলব্ধ	168 নাম : মোহন বৰদলৈ পিতাৰ নাম: ৰূপন বৰদলৈ ঘৰ নং : ২১৫ বয়স : 45 লিঙ্গ : পুৰুষ	CNF1065787 ফটো উপলব্ধ
169 নাম : ৰূমী বৰদলৈ পিতাৰ নাম: ৰূপন বৰদলৈ ঘৰ নং : ২১৫ বয়স : 40 লিঙ্গ : পুৰুষ	CNF1065798 ফটো উপলব্ধ	170 নাম : বেণকা বৰদলৈ স্বামীৰ নাম: মোহন বৰদলৈ ঘৰ নং : 215 বয়স : 38 লিঙ্গ : মহিলা	CNF4415162 ফটো উপলব্ধ	171 নাম : নীৰপতি বৰদলৈ স্বামীৰ নাম: মনেশ্বৰ ঘৰ নং : ২১৬ বয়স : 80 লিঙ্গ : মহিলা	CNF1065823 ফটো উপলব্ধ
172 নাম : তপন বৰদলৈ পিতাৰ নাম: মনেশ্বৰ বৰদলৈ ঘৰ নং : ২১৬ বয়স : 52 লিঙ্গ : পুৰুষ	CNF1065801 ফটো উপলব্ধ	173 নাম : শ্বোলী বৰদলৈ স্বামীৰ নাম: তপন বৰদলৈ ঘৰ নং : ২১৬ বয়স : 49 লিঙ্গ : মহিলা	CNF1065812 ফটো উপলব্ধ	174 নাম : পুতুলী বৰদলৈ স্বামীৰ নাম: বিপুল ঘৰ নং : ২১৬ বয়স : 40 লিঙ্গ : মহিলা	CNF1065834 ফটো উপলব্ধ
175 নাম : বিচিত্ৰ বৰদলৈ পিতাৰ নাম: তপন বৰদলৈ ঘৰ নং : ২১৬ বয়স : 28 লিঙ্গ : পুৰুষ	CNF4401436 ফটো উপলব্ধ	176 নাম : অনিল বৰদলৈ পিতাৰ নাম: দুগ্গভ ঘৰ নং : ২১৭ বয়স : 67 লিঙ্গ : পুৰুষ	CNF1065845 ফটো উপলব্ধ	177 নাম : কিনামাই বৰদলৈ স্বামীৰ নাম: অনিল বৰদলৈ ঘৰ নং : ২১৭ বয়স : 62 লিঙ্গ : মহিলা	CNF1065856 ফটো উপলব্ধ
178 নাম : অমিলা বৰদলৈ পিতাৰ নাম: দগৰ বৰদলৈ ঘৰ নং : ২১৭ বয়স : 45 লিঙ্গ : মহিলা	CNF1065867 ফটো উপলব্ধ	179 নাম : জিতু বৰদলৈ পিতাৰ নাম: অনিল বৰদলৈ ঘৰ নং : ২১৭ বয়স : 42 লিঙ্গ : পুৰুষ	CNF1065878 ফটো উপলব্ধ	180 নাম : অনুমাই বৰদলৈ স্বামীৰ নাম: জিতু বৰদলৈ ঘৰ নং : ২১৭ বয়স : 33 লিঙ্গ : মহিলা	CNF4401477 ফটো উপলব্ধ



181 নাম : শুকৰাম বৰদলৈ পিতাৰ নাম: বদক বৰদলৈ ঘৰ নং : ২১৮ বয়স : 65 লিঙ্গ : পুৰুষ	CNF1065889 ফটো উপলব্ধ	182 নাম : বেনমাই বৰদলৈ স্বামীৰ নাম: ভূটুকা ঘৰ নং : ২১৮ বয়স : 55 লিঙ্গ : মহিলা	CNF1065914 ফটো উপলব্ধ	183 নাম : কাতিৰাম পিতাৰ নাম: ভূটুকা ঘৰ নং : ২১৮ বয়স : 40 লিঙ্গ : পুৰুষ	CNF1065925 ফটো উপলব্ধ
184 নাম : বশিা বৰদলৈ স্বামীৰ নাম: নথুৰাম বৰদলৈ ঘৰ নং : ২১৮ বয়স : 39 লিঙ্গ : মহিলা	CNF4400644 ফটো উপলব্ধ	185 নাম : নাথুৰাম বৰদলৈ পিতাৰ নাম: ভূটুকা বৰদলৈ ঘৰ নং : ২১৮ বয়স : 38 লিঙ্গ : পুৰুষ	CNF1065936 ফটো উপলব্ধ	186 নাম : পূৰ্ণিমা বৰদলৈ স্বামীৰ নাম: দিপাক্ষৰ বৰদলৈ ঘৰ নং : 218 বয়স : 28 লিঙ্গ : মহিলা	CNF1120476 ফটো উপলব্ধ
187 নাম : ৰেকেটমাই বৰদলৈ স্বামীৰ নাম: চন্দ্ৰ কান্ত বৰদলৈ ঘৰ নং : ২১৯ বয়স : 57 লিঙ্গ : মহিলা	CNF1065958 ফটো উপলব্ধ	188 নাম : চন্দ্ৰ কান্ত পিতাৰ নাম: বদক বৰদলৈ ঘৰ নং : ২১৯ বয়স : 49 লিঙ্গ : পুৰুষ	CNF1065947 ফটো উপলব্ধ	189 নাম : বিকাশ শৰাই পিতাৰ নাম: চন্দ্ৰ কান্ত শৰাই ঘৰ নং : ২১৯ বয়স : 29 লিঙ্গ : পুৰুষ	CNF0254441 ফটো উপলব্ধ
190 নাম : বন্দিতা বাংঠাই স্বামীৰ নাম: বিকাশ শৰাই ঘৰ নং : ২১৯ বয়স : 27 লিঙ্গ : মহিলা	CNF4430864 ফটো উপলব্ধ	191 নাম : টিল মোহন বৰদলৈ পিতাৰ নাম: বদক বৰদলৈ ঘৰ নং : ২২০ বয়স : 65 লিঙ্গ : পুৰুষ	CNF1065969 ফটো উপলব্ধ	192 নাম : নিকতী বৰদলৈ স্বামীৰ নাম: টিলমোহন বৰদলৈ ঘৰ নং : ২২০ বয়স : 64 লিঙ্গ : মহিলা	CNF1065970 ফটো উপলব্ধ
193 নাম : দ্বীপ শৰাই পিতাৰ নাম: টিলমোহন শৰাই ঘৰ নং : 220 বয়স : 25 লিঙ্গ : পুৰুষ	CNF4352530 ফটো উপলব্ধ	194 নাম : যুগমালা শৰাই স্বামীৰ নাম: দ্বীপ শৰাই ঘৰ নং : 220 বয়স : 24 লিঙ্গ : মহিলা	NIU0064501 ফটো উপলব্ধ	195 নাম : চন্দ্ৰ বৰদলৈ পিতাৰ নাম: নেফ বৰদলৈ ঘৰ নং : ২২১ বয়স : 59 লিঙ্গ : পুৰুষ	CNF1065981 ফটো উপলব্ধ
196 নাম : টুত বৰদলৈ পিতাৰ নাম: চন্দ্ৰ বৰদলৈ ঘৰ নং : ২২১ বয়স : 32 লিঙ্গ : পুৰুষ	CNF1065992 ফটো উপলব্ধ	197 নাম : ৰুমা বৰদলৈ স্বামীৰ নাম: টুত বৰদলৈ ঘৰ নং : ২২১ বয়স : 28 লিঙ্গ : মহিলা	CNF1070140 ফটো উপলব্ধ	198 নাম : প্ৰাণেশ্বৰ বৰদলৈ পিতাৰ নাম: চন্দ্ৰ বৰদলৈ ঘৰ নং : ২২১ বয়স : 27 লিঙ্গ : পুৰুষ	CNF0247387 ফটো উপলব্ধ
199 নাম : ৰবীন বৰদলৈ পিতাৰ নাম: নেফ ঘৰ নং : ২২২ বয়স : 50 লিঙ্গ : পুৰুষ	CNF1066008 ফটো উপলব্ধ	200 নাম : অৰুন বৰদলৈ পিতাৰ নাম: ৰবীন বৰদলৈ ঘৰ নং : 222 (আ) বয়স : 29 লিঙ্গ : পুৰুষ	NIU0057141 ফটো উপলব্ধ	201 নাম : স্বৰ্ণ বৰদলৈ স্বামীৰ নাম: অৰুন বৰদলৈ ঘৰ নং : 222 (আ) বয়স : 24 লিঙ্গ : মহিলা	CTH0562538 ফটো উপলব্ধ
202 নাম : ভবেন বৰদলৈ পিতাৰ নাম: পোহৰ ঘৰ নং : ২২৩ বয়স : 66 লিঙ্গ : পুৰুষ	CNF1066020 ফটো উপলব্ধ	203 নাম : দেবেশ্বৰী বৰদলৈ স্বামীৰ নাম: ভবেন বৰদলৈ ঘৰ নং : ২২৩ বয়স : 61 লিঙ্গ : মহিলা	CNF1066031 ফটো উপলব্ধ	204 নাম : মমিন বৰদলৈ পিতাৰ নাম: ভবেন বৰদলৈ ঘৰ নং : ২২৩ বয়স : 42 লিঙ্গ : পুৰুষ	CNF1066042 ফটো উপলব্ধ
205 নাম : ৰীতুমনি বৰদলৈ স্বামীৰ নাম: মমিন বৰদলৈ ঘৰ নং : ২২৩ বয়স : 39 লিঙ্গ : মহিলা	CNF1066053 ফটো উপলব্ধ	206 নাম : পূৰ্ণিমা পাতৰ স্বামীৰ নাম: প্ৰদীপ ঘৰ নং : ২২৪ বয়স : 57 লিঙ্গ : মহিলা	CNF1066086 ফটো উপলব্ধ	207 নাম : প্ৰদীপ পাতৰ পিতাৰ নাম: মুখমল ঘৰ নং : ২২৫ বয়স : 62 লিঙ্গ : পুৰুষ	CNF1066097 ফটো উপলব্ধ
208 নাম : হনু পাতৰ পিতাৰ নাম: প্ৰদীপ পাতৰ ঘৰ নং : 225 বয়স : 27 লিঙ্গ : পুৰুষ	NIU0052779 ফটো উপলব্ধ	209 নাম : অনঙ্গা পূ পিতাৰ নাম: প্ৰদীপ পূ ঘৰ নং : 225 বয়স : 23 লিঙ্গ : মহিলা	CNF1124486 ফটো উপলব্ধ	210 নাম : মমী পাতৰ স্বামীৰ নাম: হনু পাতৰ ঘৰ নং : 225 বয়স : 22 লিঙ্গ : মহিলা	NIU0052811 ফটো উপলব্ধ



<p>211</p> <p>নাম : কুশল পাতৰ স্বামীৰ নাম : সাজিবৰ পাতৰ ঘৰ নং : ২২৬ বয়স : ৭৭ লিঙ্গ : পুৰুষ</p> <p>CNF1066100</p> <p>ফটো উপলব্ধ</p>	<p>212</p> <p>নাম : মইনা পাতৰ স্বামীৰ নাম : সুনুৰাম পাতৰ ঘৰ নং : ২২৬ বয়স : 40 লিঙ্গ : মহিলা</p> <p>CNF1066133</p> <p>ফটো উপলব্ধ</p>	<p>213</p> <p>নাম : সুনুৰাম পাতৰ পিতাৰ নাম : কুশল পাতৰ ঘৰ নং : ২২৬ বয়স : 36 লিঙ্গ : পুৰুষ</p> <p>CNF1066122</p> <p>ফটো উপলব্ধ</p>
<p>214</p> <p>নাম : দিবাকৰ প পিতাৰ নাম : চুনুৰাম প ঘৰ নং : ২২৬ বয়স : 24 লিঙ্গ : পুৰুষ</p> <p>CNF4400669</p> <p>ফটো উপলব্ধ</p>	<p>215</p> <p>নাম : অসীম প পিতাৰ নাম : সুনুৰাম প ঘৰ নং : 226 বয়স : 23 লিঙ্গ : পুৰুষ</p> <p>NIU0119255</p> <p>ফটো উপলব্ধ</p>	<p># 216</p> <p>নাম : এলিজা প স্বামীৰ নাম : দিবাকৰ প ঘৰ নং : 226 ক বয়স : 23 লিঙ্গ : মহিলা</p> <p>NIU0119263</p> <p>ফটো উপলব্ধ</p>
<p>217</p> <p>নাম : পল্লৱী বাণ্ডাই স্বামীৰ নাম : অসীম প ঘৰ নং : 226 বয়স : 20 লিঙ্গ : মহিলা</p> <p>NIU0119198</p> <p>ফটো উপলব্ধ</p>	<p>218</p> <p>নাম : কঞ্জু পাতৰ পিতাৰ নাম : কুশল ঘৰ নং : ২২৭ বয়স : 52 লিঙ্গ : মহিলা</p> <p>CNF1066144</p> <p>ফটো উপলব্ধ</p>	<p>219</p> <p>নাম : অজন্তা পাতৰ স্বামীৰ নাম : কঞ্জু পাতৰ ঘৰ নং : ২২৭ বয়স : 42 লিঙ্গ : মহিলা</p> <p>CNF1066155</p> <p>ফটো উপলব্ধ</p>
<p>220</p> <p>নাম : কানুৰাম দেউৰী পিতাৰ নাম : মাঘুৱা দেউৰী ঘৰ নং : ২২৮ বয়স : 77 লিঙ্গ : পুৰুষ</p> <p>CNF1066166</p> <p>ফটো উপলব্ধ</p>	<p>221</p> <p>নাম : লুবী দেউৰী স্বামীৰ নাম : কানুৰাম দেউৰী ঘৰ নং : ২২৮ বয়স : 74 লিঙ্গ : মহিলা</p> <p>CNF1066177</p> <p>ফটো উপলব্ধ</p>	<p>222</p> <p>নাম : সুশিল দেউৰী পিতাৰ নাম : কানুৰাম দেউৰী ঘৰ নং : ২২৮ বয়স : 57 লিঙ্গ : পুৰুষ</p> <p>CNF1066188</p> <p>ফটো উপলব্ধ</p>
<p>223</p> <p>নাম : অৰ্চনা দেউৰী স্বামীৰ নাম : সুচীল দেউৰী ঘৰ নং : ২২৮ বয়স : 52 লিঙ্গ : মহিলা</p> <p>CNF1066199</p> <p>ফটো উপলব্ধ</p>	<p>224</p> <p>নাম : দীননাথ মেলাং পিতাৰ নাম : সুশীল মেলাং ঘৰ নং : ২২৮ বয়স : 40 লিঙ্গ : পুৰুষ</p> <p>CNF0248955</p> <p>ফটো উপলব্ধ</p>	<p>225</p> <p>নাম : গীতাজুলি মেলাং স্বামীৰ নাম : দীননাথ মেলাং ঘৰ নং : ২২৮ বয়স : 24 লিঙ্গ : মহিলা</p> <p>CNF4400701</p> <p>ফটো উপলব্ধ</p>
<p>226</p> <p>নাম : দেগেশ্বৰী পাতৰ স্বামীৰ নাম : সাধন পাতৰ ঘৰ নং : ২২৯ বয়স : 77 লিঙ্গ : মহিলা</p> <p>CNF1066213</p> <p>ফটো উপলব্ধ</p>	<p>227</p> <p>নাম : সূৰ্য্যকান্তী পাতৰ স্বামীৰ নাম : বিৰেন পাতৰ ঘৰ নং : ২২৯ বয়স : 49 লিঙ্গ : মহিলা</p> <p>CNF1066235</p> <p>ফটো উপলব্ধ</p>	<p>228</p> <p>নাম : তিৰেন পাতৰ পিতাৰ নাম : সাধন পাতৰ ঘৰ নং : ২২৯ বয়স : 44 লিঙ্গ : পুৰুষ</p> <p>CNF1066246</p> <p>ফটো উপলব্ধ</p>
<p>229</p> <p>নাম : প্ৰাজীত আমটি পিতাৰ নাম : বিৰেন পাতৰ ঘৰ নং : ২২৯ বয়স : 28 লিঙ্গ : পুৰুষ</p> <p>CNF4400685</p> <p>ফটো উপলব্ধ</p>	<p>230</p> <p>নাম : ৰমেশ পাতৰ পিতাৰ নাম : অনি ঘৰ নং : ২৩০ বয়স : 72 লিঙ্গ : পুৰুষ</p> <p>CNF1066257</p> <p>ফটো উপলব্ধ</p>	<p>231</p> <p>নাম : দুলাল পাতৰ পিতাৰ নাম : ৰমেশ পাতৰ ঘৰ নং : ২৩০ বয়স : 42 লিঙ্গ : পুৰুষ</p> <p>CNF1066279</p> <p>ফটো উপলব্ধ</p>
<p>232</p> <p>নাম : সোনাই পাতৰ স্বামীৰ নাম : দুলাল পাতৰ ঘৰ নং : ২৩০ বয়স : 40 লিঙ্গ : মহিলা</p> <p>CNF1066280</p> <p>ফটো উপলব্ধ</p>	<p>233</p> <p>নাম : মুনাল পাতৰ পিতাৰ নাম : ৰমেশ ঘৰ নং : ২৩০ বয়স : 40 লিঙ্গ : পুৰুষ</p> <p>CNF1066291</p> <p>ফটো উপলব্ধ</p>	<p>234</p> <p>নাম : কুলেন পাতৰ পিতাৰ নাম : মলকা ঘৰ নং : ২৩১ বয়স : 72 লিঙ্গ : পুৰুষ</p> <p>CNF1066315</p> <p>ফটো উপলব্ধ</p>
<p>235</p> <p>নাম : বাবুলী পাতৰ পিতাৰ নাম : মলকা পাতৰ ঘৰ নং : ২৩১ বয়স : 62 লিঙ্গ : পুৰুষ</p> <p>CNF1066304</p> <p>ফটো উপলব্ধ</p>	<p>236</p> <p>নাম : জিনতী পাতৰ স্বামীৰ নাম : কুলেন ঘৰ নং : ২৩১ বয়স : 60 লিঙ্গ : মহিলা</p> <p>CNF1066326</p> <p>ফটো উপলব্ধ</p>	<p>237</p> <p>নাম : বাপুচিং পাতৰ পিতাৰ নাম : কুলেন ঘৰ নং : ২৩১ বয়স : 41 লিঙ্গ : পুৰুষ</p> <p>CNF1066337</p> <p>ফটো উপলব্ধ</p>
<p>238</p> <p>নাম : গীতানঞ্জলী পাতৰ স্বামীৰ নাম : বাপুচিং পাতৰ ঘৰ নং : ২৩১ বয়স : 33 লিঙ্গ : মহিলা</p> <p>CNF0074575</p> <p>ফটো উপলব্ধ</p>	<p>239</p> <p>নাম : জানমণি পাতৰ স্বামীৰ নাম : বাবুলী পাতৰ ঘৰ নং : ২৩১ বয়স : 25 লিঙ্গ : মহিলা</p> <p>CNF4401550</p> <p>ফটো উপলব্ধ</p>	<p>240</p> <p>নাম : প্ৰমিলা পাতৰ স্বামীৰ নাম : নৰেশ্বৰ পাতৰ ঘৰ নং : ২৩২ বয়স : 85 লিঙ্গ : মহিলা</p> <p>CNF1066348</p> <p>ফটো উপলব্ধ</p>



241 নাম : জয়ন্তী পাতৰ স্বামীৰ নাম: বিদ্যাধৰ পাতৰ ঘৰ নং : ২৩২ বয়স : 57 লিঙ্গ : মহিলা	CNF1066359 ফটো উপলব্ধ	242 নাম : বিপুল পাতৰ পিতাৰ নাম: নৰেশ্বৰ পাতৰ ঘৰ নং : ২৩২ বয়স : 42 লিঙ্গ : পুৰুষ	CNF1066360 ফটো উপলব্ধ	243 নাম : জোনমনি পাতৰ স্বামীৰ নাম: বিপুল পাতৰ ঘৰ নং : ২৩২ বয়স : 39 লিঙ্গ : মহিলা	CNF1066371 ফটো উপলব্ধ
244 নাম : যোগেশ্বৰ আগাই পিতাৰ নাম: বিদ্যাধৰ আগাই ঘৰ নং : ২৩২ বয়স : 24 লিঙ্গ : পুৰুষ	CNF4401485 ফটো উপলব্ধ	245 নাম : ঘীলেমাই বাংঠাই স্বামীৰ নাম: মিলি বাংঠাই ঘৰ নং : ২৩৩ বয়স : 61 লিঙ্গ : মহিলা	CNF1066393 ফটো উপলব্ধ	246 নাম : কুলেন্দ্র বাংঠাই পিতাৰ নাম: মিলি ঘৰ নং : ২৩৩ বয়স : 52 লিঙ্গ : পুৰুষ	CNF1066406 ফটো উপলব্ধ
247 নাম : দুলমনি বাংঠাই স্বামীৰ নাম: কুলেন্দ্র বাংঠাই ঘৰ নং : ২৩৩ বয়স : 47 লিঙ্গ : মহিলা	CNF1066417 ফটো উপলব্ধ	248 নাম : আৰতি বাংঠাই পিতাৰ নাম: ৰিতুমনি বাংঠাই ঘৰ নং : ২৩৩ বয়স : 32 লিঙ্গ : মহিলা	CNF1070037 ফটো উপলব্ধ	249 নাম : ৰিতুমোণি বাংঠাই পিতাৰ নাম: মিলি বাংঠাই ঘৰ নং : ২৩৩ বয়স : 28 লিঙ্গ : পুৰুষ	CNF4401386 ফটো উপলব্ধ
250 নাম : দীপ পাতৰ পিতাৰ নাম: প্ৰদীপ পাতৰ ঘৰ নং : 233 (আ) বয়স : 37 লিঙ্গ : পুৰুষ	NIU0061390 ফটো উপলব্ধ	251 নাম : পমিলা পাতৰ স্বামীৰ নাম: দীপ পাতৰ ঘৰ নং : 233 (আ) বয়স : 35 লিঙ্গ : মহিলা	NIU0061085 ফটো উপলব্ধ	252 নাম : পুলিন কুমাৰ মাস্তা পিতাৰ নাম: কানিয়া মাস্তা ঘৰ নং : ২৩৪ বয়স : 65 লিঙ্গ : পুৰুষ	CNF1066428 ফটো উপলব্ধ
253 নাম : জগেশ্বৰী মাস্তা স্বামীৰ নাম: পুলিন মাস্তা ঘৰ নং : ২৩৪ বয়স : 59 লিঙ্গ : মহিলা	CNF1066439 ফটো উপলব্ধ	254 নাম : ভোগেশ্বৰী মাস্তা স্বামীৰ নাম: পুলিন ঘৰ নং : ২৩৪ বয়স : 57 লিঙ্গ : মহিলা	CNF1066440 ফটো উপলব্ধ	255 নাম : অনামিকা পাতৰ স্বামীৰ নাম: পুলক মাস্তা ঘৰ নং : ২৩৪ বয়স : 41 লিঙ্গ : মহিলা	CNF4401360 ফটো উপলব্ধ
256 নাম : তিলক মাস্তা পিতাৰ নাম: পুলিন মাস্তা ঘৰ নং : ২৩৪ বয়স : 40 লিঙ্গ : পুৰুষ	CNF1066473 ফটো উপলব্ধ	257 নাম : পুলক মাস্তা পিতাৰ নাম: পুলিন মাস্তা ঘৰ নং : ২৩৪ বয়স : 40 লিঙ্গ : পুৰুষ	CNF1066462 ফটো উপলব্ধ	258 নাম : বাবুল মাস্তা পিতাৰ নাম: কানিয়া মাস্তা ঘৰ নং : ২৩৫ বয়স : 59 লিঙ্গ : পুৰুষ	CNF1066495 ফটো উপলব্ধ
259 নাম : সত্যভমা মাস্তা স্বামীৰ নাম: বাবুল মাস্তা ঘৰ নং : ২৩৫ বয়স : 56 লিঙ্গ : মহিলা	CNF1066508 ফটো উপলব্ধ	260 নাম : গন্দৰ মাস্তা পিতাৰ নাম: বাবুল মাস্তা ঘৰ নং : ২৩৫ বয়স : 45 লিঙ্গ : পুৰুষ	CNF0075747 ফটো উপলব্ধ	261 নাম : মানক্ষী দেউৰী মাস্তা স্বামীৰ নাম: কপিল মাস্তা ঘৰ নং : ২৩৫ বয়স : 36 লিঙ্গ : মহিলা	CNF4400628 ফটো উপলব্ধ
262 নাম : কপিল মাস্তা পিতাৰ নাম: বাবুল মাস্তা ঘৰ নং : ২৩৫ বয়স : 35 লিঙ্গ : পুৰুষ	CNF1066519 ফটো উপলব্ধ	263 নাম : মিতালী মাস্তা স্বামীৰ নাম: গন্দৰ মাস্তা ঘৰ নং : ২৩৫ বয়স : 28 লিঙ্গ : মহিলা	CNF0076109 ফটো উপলব্ধ	264 নাম : চেনিৰাম মাস্তা পিতাৰ নাম: কানিয়া ঘৰ নং : ২৩৬ বয়স : 64 লিঙ্গ : পুৰুষ	CNF1066520 ফটো উপলব্ধ
265 নাম : সোমেশ্বৰী মাস্তা স্বামীৰ নাম: চেনিৰাম মাস্তা ঘৰ নং : ২৩৬ বয়স : 59 লিঙ্গ : মহিলা	CNF1066531 ফটো উপলব্ধ	266 নাম : ৰাহুল মাস্তা পিতাৰ নাম: চেনিৰাম ঘৰ নং : ২৩৬ বয়স : 40 লিঙ্গ : পুৰুষ	CNF1066542 ফটো উপলব্ধ	267 নাম : সোনমনি মাস্তা স্বামীৰ নাম: ৰাহুল মাস্তা ঘৰ নং : 236 বয়স : 38 লিঙ্গ : মহিলা	NIU0121772 ফটো উপলব্ধ
S2 268 নাম : বাহিৰাম বাংঠাই পিতাৰ নাম: নীল ঘৰ নং : ২৩৭ বয়স : 62 লিঙ্গ : পুৰুষ	CNF1066553 ফটো উপলব্ধ	269 নাম : টপেশ্বৰী বাংঠাই স্বামীৰ নাম: বাহিৰাম ঘৰ নং : ২৩৭ বয়স : 59 লিঙ্গ : মহিলা	CNF1066564 ফটো উপলব্ধ	270 নাম : জেষ্ঠী বাংঠাই পিতাৰ নাম: বাহিৰাম ঘৰ নং : ২৩৭ বয়স : 39 লিঙ্গ : পুৰুষ	CNF1066586 ফটো উপলব্ধ



271 নাম : বন্দি বৰদলৈ বাংঠাই স্বামীৰ নাম : জোন্টা বাংঠাই ঘৰ নং : ১৩৭ বয়স : 35 লিঙ্গ : মহিলা	CNF0254243 ফটো উপলব্ধ	272 নাম : বিনোদ বৰদলৈ পিতাৰ নাম : বাহিৰাম বৰদলৈ ঘৰ নং : ১৩৭ বয়স : 33 লিঙ্গ : পুৰুষ	CNF4400651 ফটো উপলব্ধ	273 নাম : অক্ষয় বাংঠাই পিতাৰ নাম : বাহিৰাম বাংঠাই ঘৰ নং : ১৩৭ বয়স : 31 লিঙ্গ : পুৰুষ	CNF4401618 ফটো উপলব্ধ
274 নাম : ৰাজু বাংঠাই পিতাৰ নাম : বাহিৰাম বাংঠাই ঘৰ নং : ১৩৭ বয়স : 29 লিঙ্গ : পুৰুষ	CNF4402160 ফটো উপলব্ধ	275 নাম : প্ৰমিলা বাংঠাই স্বামীৰ নাম : বিনোদ বাংঠাই ঘৰ নং : ১৩৭ বয়স : 28 লিঙ্গ : মহিলা	CNF4400693 ফটো উপলব্ধ	276 নাম : সোমা বাংঠাই স্বামীৰ নাম : ৰাজু বাংঠাই ঘৰ নং : 237 বয়স : 28 লিঙ্গ : মহিলা	NIU0130872 ফটো উপলব্ধ
277 নাম : নিৰুপমা বাংঠাই পিতাৰ নাম : বহীৰাম বাংঠাই ঘৰ নং : ১৩৭ বয়স : 26 লিঙ্গ : মহিলা	CNF4400826 ফটো উপলব্ধ	278 নাম : প্ৰকাশ বাংঠাই পিতাৰ নাম : বানেশ্বৰ ঘৰ নং : ১৩৮ বয়স : 46 লিঙ্গ : পুৰুষ	CNF1066597 ফটো উপলব্ধ	279 নাম : ৰূপালী বাংঠাই স্বামীৰ নাম : প্ৰকাশ ঘৰ নং : ১৩৮ বয়স : 39 লিঙ্গ : মহিলা	CNF1066600 ফটো উপলব্ধ
280 নাম : দশম বাংঠাই পিতাৰ নাম : নীন ঘৰ নং : ১৩৯ বয়স : 62 লিঙ্গ : পুৰুষ	CNF1066644 ফটো উপলব্ধ	281 নাম : জুনাকী বাংঠাই স্বামীৰ নাম : দশম ঘৰ নং : ১৩৯ বয়স : 57 লিঙ্গ : মহিলা	CNF1066655 ফটো উপলব্ধ	282 নাম : ভক্ত বাংঠাই পিতাৰ নাম : দশম বাংঠাই ঘৰ নং : ১৩৯ বয়স : 36 লিঙ্গ : পুৰুষ	CNF1066666 ফটো উপলব্ধ
283 নাম : বকুলী বাংঠাই স্বামীৰ নাম : ভক্ত বাংঠাই ঘৰ নং : ১৩৯ বয়স : 29 লিঙ্গ : মহিলা	CNF4400859 ফটো উপলব্ধ	S2 284 নাম : চাৰিআলি পাতৰ স্বামীৰ নাম : ৰামসিং পাতৰ ঘৰ নং : ১৪০ বয়স : 77 লিঙ্গ : মহিলা	CNF1066713 ফটো উপলব্ধ	285 নাম : কান্তেশ্বৰ বাংঠাই পিতাৰ নাম : ৰামসিং বাংঠাই ঘৰ নং : ১৪০ বয়স : 57 লিঙ্গ : পুৰুষ	CNF1066677 ফটো উপলব্ধ
286 নাম : বৰিতা বাংঠাই স্বামীৰ নাম : কান্তেশ্বৰ বাংঠাই ঘৰ নং : ১৪০ বয়স : 50 লিঙ্গ : মহিলা	CNF1066688 ফটো উপলব্ধ	287 নাম : দেবীধৰ বাংঠাই পিতাৰ নাম : ৰামসিং বাংঠাই ঘৰ নং : ১৪০ বয়স : 42 লিঙ্গ : পুৰুষ	CNF1066699 ফটো উপলব্ধ	288 নাম : ৰূপালী পাতৰ স্বামীৰ নাম : দেবীধৰ পাতৰ ঘৰ নং : ১৪০ বয়স : 41 লিঙ্গ : মহিলা	CNF1066702 ফটো উপলব্ধ
289 নাম : দ্ৰুপদ শৰাই পিতাৰ নাম : কান্তেশ্বৰ শৰাই ঘৰ নং : ১৪০ বয়স : 24 লিঙ্গ : মহিলা	CNF4401352 ফটো উপলব্ধ	290 নাম : লক্ষেশ্বৰ শৰাই মাতৃৰ নাম : বৰিতা বাংঠাই ঘৰ নং : 240 বয়স : 24 লিঙ্গ : পুৰুষ	CNF4485868 ফটো উপলব্ধ	291 নাম : চুৰেন পাতৰ পিতাৰ নাম : পলুগুটি ঘৰ নং : ১৪১ বয়স : 67 লিঙ্গ : পুৰুষ	CNF1066724 ফটো উপলব্ধ
292 নাম : পদ্মা পাতৰ স্বামীৰ নাম : চুৰেন ঘৰ নং : ১৪১ বয়স : 57 লিঙ্গ : মহিলা	CNF1066735 ফটো উপলব্ধ	293 নাম : পল্লব পাতৰ পিতাৰ নাম : সুৰেন পাতৰ ঘৰ নং : ১৪১ বয়স : 35 লিঙ্গ : পুৰুষ	CNF1066746 ফটো উপলব্ধ	294 নাম : সংগীতা পাতৰ স্বামীৰ নাম : পল্লব পাতৰ ঘৰ নং : ১৪১ বয়স : 31 লিঙ্গ : মহিলা	CNF1070015 ফটো উপলব্ধ
295 নাম : অমৰ জ্যোতি পাতৰ পিতাৰ নাম : জনতা পাতৰ ঘৰ নং : 242 বয়স : 21 লিঙ্গ : পুৰুষ	NIU0126334 ফটো উপলব্ধ	296 নাম : ৰাজেন পাতৰ পিতাৰ নাম : মিলিকা পাতৰ ঘৰ নং : ১৪৩ বয়স : 65 লিঙ্গ : পুৰুষ	CNF1066768 ফটো উপলব্ধ	297 নাম : জনতা পাতৰ পিতাৰ নাম : মিলিকা ঘৰ নং : ১৪৩ বয়স : 52 লিঙ্গ : পুৰুষ	CNF1066779 ফটো উপলব্ধ
298 নাম : মনজ পাতৰ পিতাৰ নাম : মিলিকা পাতৰ ঘৰ নং : ১৪৩ বয়স : 50 লিঙ্গ : পুৰুষ	CNF1066780 ফটো উপলব্ধ	299 নাম : ভাৰতী পাতৰ স্বামীৰ নাম : জোনাক পাতৰ ঘৰ নং : 243 বয়স : 44 লিঙ্গ : মহিলা	NIU0121368 ফটো উপলব্ধ	300 নাম : বন্তী পাতৰ স্বামীৰ নাম : মনজ পাতৰ ঘৰ নং : ১৪৩ বয়স : 41 লিঙ্গ : মহিলা	CNF1066791 ফটো উপলব্ধ



301 নাম : জোনাক পাতৰ পিতাৰ নাম: মিলিকা পাতৰ ঘৰ নং : ২৪৩ বয়স : 40 লিঙ্গ : পুৰুষ	CNF1066804 ফটো উপলব্ধ	302 নাম : সোনালী পাতৰ স্বামীৰ নাম: জনতা পাতৰ ঘৰ নং : ২৪৩ বয়স : 38 লিঙ্গ : মহিলা	CNF1066815 ফটো উপলব্ধ	303 নাম : কৃষ্ণা পাতৰ স্বামীৰ নাম: বাজেন পাতৰ ঘৰ নং : 243 বয়স : 26 লিঙ্গ : মহিলা	CNF4424800 ফটো উপলব্ধ
304 নাম : অবিনাশ পাতৰ মেলাং পিতাৰ নাম: মনুজ পাতৰ ঘৰ নং : ২৪৩ বয়স : 22 লিঙ্গ : পুৰুষ	CNF4428363 ফটো উপলব্ধ	305 নাম : অভিজিত পাতৰ পিতাৰ নাম: জোনাক পাতৰ ঘৰ নং : 243 বয়স : 21 লিঙ্গ : পুৰুষ	NIU0119180 ফটো উপলব্ধ	306 নাম : হলিৰাম পাতৰ পিতাৰ নাম: তুলসী পাতৰ ঘৰ নং : ২৪৪ বয়স : 72 লিঙ্গ : পুৰুষ	CNF1066826 ফটো উপলব্ধ
307 নাম : মিণ্টু পাতৰ পিতাৰ নাম: হলিৰাম পাটৰ ঘৰ নং : ২৪৪ বয়স : 36 লিঙ্গ : পুৰুষ	CNF1066848 ফটো উপলব্ধ	308 নাম : পুনিয়া পাতৰ পিতাৰ নাম: তুলসী ঘৰ নং : ২৪৫ বয়স : 74 লিঙ্গ : পুৰুষ	CNF1066859 ফটো উপলব্ধ	309 নাম : জেঠেমাই পাতৰ স্বামীৰ নাম: পুনিয়া পাতৰ ঘৰ নং : ২৪৫ বয়স : 62 লিঙ্গ : মহিলা	CNF1066860 ফটো উপলব্ধ
310 নাম : খকেমাই পাতৰ স্বামীৰ নাম: পুনিয়া ঘৰ নং : ২৪৫ বয়স : 57 লিঙ্গ : মহিলা	CNF1066871 ফটো উপলব্ধ	311 নাম : পিতাম্বৰ পাতৰ পিতাৰ নাম: পুনিয়া পাতৰ ঘৰ নং : ২৪৫ বয়স : 28 লিঙ্গ : পুৰুষ	CNF0254680 ফটো উপলব্ধ	312 নাম : দিগম্বৰ পাতৰ মাতৃৰ নাম: জেঠেমাই পাতৰ ঘৰ নং : ২৪৫ বয়স : 27 লিঙ্গ : পুৰুষ	CNF0254631 ফটো উপলব্ধ
313 নাম : ফুলেশ্বৰ পাতৰ পিতাৰ নাম: মুনিয়া পাতৰ ঘৰ নং : ২৪৬ বয়স : 50 লিঙ্গ : মহিলা	CNF1066893 ফটো উপলব্ধ	314 নাম : ধৰ্মেন্দ্ৰ পাতৰ পিতাৰ নাম: মুনিয়া ঘৰ নং : ২৪৬ বয়স : 49 লিঙ্গ : পুৰুষ	CNF1066917 ফটো উপলব্ধ	315 নাম : অনিতা পাতৰ স্বামীৰ নাম: ফুলেশ্বৰ পাতৰ ঘৰ নং : ২৪৬ বয়স : 40 লিঙ্গ : মহিলা	CNF1066906 ফটো উপলব্ধ
316 নাম : বন পাতৰ স্বামীৰ নাম: ধৰ্মেন্দ্ৰ ঘৰ নং : ২৪৬ বয়স : 39 লিঙ্গ : মহিলা	CNF1066928 ফটো উপলব্ধ	317 নাম : নিলাৰাণি পাতৰ স্বামীৰ নাম: ফুলেশ্বৰ পাতৰ ঘৰ নং : ২৪৬ বয়স : 34 লিঙ্গ : মহিলা	CNF4401709 ফটো উপলব্ধ	318 নাম : নিৰঞ্জন পাতৰ পিতাৰ নাম: ধৰ্মেন্দ্ৰ পাতৰ ঘৰ নং : 246 বয়স : 19 লিঙ্গ : পুৰুষ	NIU0126243 ফটো উপলব্ধ
319 নাম : ভোগেশ্বৰ পাতৰ পিতাৰ নাম: তুলসী ঘৰ নং : ২৪৭ বয়স : 62 লিঙ্গ : পুৰুষ	CNF1066939 ফটো উপলব্ধ	320 নাম : বাজ পাতৰ পিতাৰ নাম: ভোগেশ্বৰ পাতৰ ঘৰ নং : ২৪৭ বয়স : 36 লিঙ্গ : পুৰুষ	CNF4401428 ফটো উপলব্ধ	# 321 নাম : মনজিল বৰদলৈ পিতাৰ নাম: হৰেশ্বৰ বৰদলৈ ঘৰ নং : 25 বয়স : 35 লিঙ্গ : পুৰুষ	CNF1066951 ফটো উপলব্ধ
322 নাম : বাজ পাতৰ পিতাৰ নাম: ভোগেশ্বৰ পাতৰ ঘৰ নং : 30 লিঙ্গ : পুৰুষ	CNF4401659 ফটো উপলব্ধ	323 নাম : ভাৰতী পাতৰ স্বামীৰ নাম: বাজ পাতৰ ঘৰ নং : ২৪৭ বয়স : 27 লিঙ্গ : মহিলা	CNF4401444 ফটো উপলব্ধ	324 নাম : তপেশ্বৰী দেউৰী স্বামীৰ নাম: ফেনবৰ ঘৰ নং : ২৪৮ বয়স : 90 লিঙ্গ : মহিলা	CNF1066984 ফটো উপলব্ধ
325 নাম : বাপুৰাম দেউৰী পিতাৰ নাম: ফেনবৰ ঘৰ নং : ২৪৮ বয়স : 72 লিঙ্গ : পুৰুষ	CNF1066962 ফটো উপলব্ধ	326 নাম : দেহিমাই দেউৰী স্বামীৰ নাম: বাপুৰাম ঘৰ নং : ২৪৮ বয়স : 62 লিঙ্গ : মহিলা	CNF1066973 ফটো উপলব্ধ	327 নাম : সত্যজিত ডেউৰী পিতাৰ নাম: বাপুৰাম ডেউৰী ঘৰ নং : ২৪৮ বয়স : 32 লিঙ্গ : পুৰুষ	CNF1066950 ফটো উপলব্ধ
328 নাম : শিৱানি ডেউৰী পিতাৰ নাম: বাপুৰাম ডেউৰী ঘৰ নং : ২৪৮ বয়স : 30 লিঙ্গ : মহিলা	CNF1070048 ফটো উপলব্ধ	329 নাম : বনমনি দেউৰী স্বামীৰ নাম: প্ৰহ্লাদ দেউৰী ঘৰ নং : ২৪৮ বয়স : 30 লিঙ্গ : মহিলা	CNF0344366 ফটো উপলব্ধ	330 নাম : প্ৰহ্লাদ দেউৰী পিতাৰ নাম: বাপুৰাম দেউৰী ঘৰ নং : ২৪৮ বয়স : 29 লিঙ্গ : পুৰুষ	CNF4400719 ফটো উপলব্ধ



331 নাম : দীলিপ দেউৰী পিতাৰ নাম: ফেনবৰ ঘৰ নং : ২৪৯ বয়স : 53 লিঙ্গ : পুৰুষ	CNF1066995 ফটো উপলব্ধ	332 নাম : দিপামনি দেউৰী স্বামীৰ নাম: দিলিপ দেউৰী ঘৰ নং : ২৪৯ বয়স : 32 লিঙ্গ : মহিলা	CNF1070093 ফটো উপলব্ধ	333 নাম : অজয় দেউৰী পিতাৰ নাম: দিলিপ দেউৰী ঘৰ নং : ২৪৯ বয়স : 27 লিঙ্গ : পুৰুষ	CNF0255000 ফটো উপলব্ধ
334 নাম : এধানী দেউৰী স্বামীৰ নাম: লাভুৰাম দেউৰী ঘৰ নং : ২৫০ বয়স : 51 লিঙ্গ : মহিলা	CNF1067012 ফটো উপলব্ধ	335 নাম : উৰাপাতি দেউৰী স্বামীৰ নাম: বিহুবৰ ঘৰ নং : ২৫১ বয়স : 57 লিঙ্গ : মহিলা	CNF1067034 ফটো উপলব্ধ	336 নাম : বঞ্জিত দেউৰী পিতাৰ নাম: বিহুবৰ দেউৰী ঘৰ নং : ২৫১ বয়স : 35 লিঙ্গ : পুৰুষ	CNF1070060 ফটো উপলব্ধ
337 নাম : পৰিষ্কাৰী দেউৰী স্বামীৰ নাম: বঞ্জিত দেউৰী ঘৰ নং : ২৫১ বয়স : 32 লিঙ্গ : মহিলা	CNF1070106 ফটো উপলব্ধ	338 নাম : দিপেশ্বৰ দেউৰী পিতাৰ নাম: বিহুবৰ দেউৰী ঘৰ নং : ২৫১ বয়স : 32 লিঙ্গ : পুৰুষ	CNF1070082 ফটো উপলব্ধ	339 নাম : মনুৰাম দেউৰী পিতাৰ নাম: বিহুবৰ দেউৰী ঘৰ নং : ২৫১ বয়স : 30 লিঙ্গ : পুৰুষ	CNF4401535 ফটো উপলব্ধ
340 নাম : জিতেন দেউৰী পিতাৰ নাম: বিহুবৰ ঘৰ নং : ২৫২ বয়স : 44 লিঙ্গ : পুৰুষ	CNF1067045 ফটো উপলব্ধ	341 নাম : টুলমনি দেউৰী স্বামীৰ নাম: জিতেন ঘৰ নং : ২৫২ বয়স : 40 লিঙ্গ : মহিলা	CNF1067056 ফটো উপলব্ধ	342 নাম : দাকোৱালু পাতৰ পিতাৰ নাম: নবীন পাতৰ ঘৰ নং : ২৫৩ বয়স : 54 লিঙ্গ : পুৰুষ	CNF1067067 ফটো উপলব্ধ
343 নাম : বীতা পাতৰ স্বামীৰ নাম: দাকোৱাল পাতৰ ঘৰ নং : ২৫৩ বয়স : 46 লিঙ্গ : মহিলা	CNF1067078 ফটো উপলব্ধ	344 নাম : সঞ্জয় মেলং পিতাৰ নাম: টিকেন মেলং ঘৰ নং : ২৫৩ বয়স : 28 লিঙ্গ : পুৰুষ	CNF4400768 ফটো উপলব্ধ	345 নাম : সাগৰ জ্যোতি আমচং পাতৰ পিতাৰ নাম: দাকোৱাল পাতৰ ঘৰ নং : ২৫৩ বয়স : 27 লিঙ্গ : পুৰুষ	CNF4401402 ফটো উপলব্ধ
346 নাম : কম্পজ্যোতি আমচং পাতৰ পিতাৰ নাম: দাকোৱাল পাতৰ ঘৰ নং : ২৫৩ বয়স : 22 লিঙ্গ : পুৰুষ	CNF4428348 ফটো উপলব্ধ	347 নাম : নম্বতা আমচং পাতৰ পিতাৰ নাম: দাকোৱাল পাতৰ ঘৰ নং : 253 বয়স : 19 লিঙ্গ : মহিলা	NIU0137000 ফটো উপলব্ধ	348 নাম : বিদ্যাধৰ পাতৰ পিতাৰ নাম: ঘন কান্ত পাতৰ ঘৰ নং : ২৫৪ বয়স : 55 লিঙ্গ : পুৰুষ	CNF1067089 ফটো উপলব্ধ
349 নাম : বহাগী পাতৰ স্বামীৰ নাম: বিদ্যাধৰ পাতৰ ঘৰ নং : ২৫৪ বয়স : 51 লিঙ্গ : মহিলা	CNF1067090 ফটো উপলব্ধ	350 নাম : ফুলেশ্বৰ পাতৰ পিতাৰ নাম: ঘনকান্ত পাতৰ ঘৰ নং : ২৫৪ বয়স : 40 লিঙ্গ : পুৰুষ	CNF1067103 ফটো উপলব্ধ	351 নাম : প্ৰভাত পাতৰ পিতাৰ নাম: বিদ্যাধৰ পাতৰ ঘৰ নং : ২৫৪ বয়স : 31 লিঙ্গ : পুৰুষ	CNF1966252 ফটো উপলব্ধ
352 নাম : বিন্দীআ বৰদলৈ পিতাৰ নাম: বাবুৰাম বৰদলৈ ঘৰ নং : 254 বয়স : 31 লিঙ্গ : মহিলা	CTH9634928 ফটো উপলব্ধ	353 নাম : ৰাজা পু পিতাৰ নাম: বিদ্যাধৰ পু ঘৰ নং : ২৫৪ বয়স : 28 লিঙ্গ : পুৰুষ	CNF0254391 ফটো উপলব্ধ	354 নাম : দিম্পী বৰদলৈ পাতৰ স্বামীৰ নাম: প্ৰভাত পাতৰ ঘৰ নং : 254 বয়স : 28 লিঙ্গ : মহিলা	CNF0348227 ফটো উপলব্ধ
355 নাম : সীমা পু পিতাৰ নাম: বিদ্যাধৰ পু ঘৰ নং : ২৫৪ বয়স : 23 লিঙ্গ : মহিলা	CNF1113448 ফটো উপলব্ধ	356 নাম : কলবৰ পাতৰ পিতাৰ নাম: মালেশ্বৰ ঘৰ নং : ২৫৫ বয়স : 62 লিঙ্গ : পুৰুষ	CNF1067136 ফটো উপলব্ধ	357 নাম : চুটীমাই পাতৰ স্বামীৰ নাম: কলবৰ ঘৰ নং : ২৫৫ বয়স : 57 লিঙ্গ : মহিলা	CNF1067147 ফটো উপলব্ধ
358 নাম : থানেশ্বৰ পাতৰ পিতাৰ নাম: মালেশ্বৰ ঘৰ নং : ২৫৫ বয়স : 55 লিঙ্গ : পুৰুষ	CNF1067158 ফটো উপলব্ধ	359 নাম : প্ৰভাতি পাতৰ স্বামীৰ নাম: থানেশ্বৰ ঘৰ নং : ২৫৫ বয়স : 44 লিঙ্গ : মহিলা	CNF1067169 ফটো উপলব্ধ	360 নাম : শুকেশ্বৰ পাতৰ পিতাৰ নাম: কলবৰ পাতৰ ঘৰ নং : ২৫৫ বয়স : 30 লিঙ্গ : পুৰুষ	CNF0345447 ফটো উপলব্ধ



361 নাম : পম্পী পু পিতাৰ নাম: শ্বানেশ্বৰ পু ঘৰ নং : ২৫৫ বয়স : 24 লিঙ্গ : মহিলা	CNF4430740 ফটো উপলব্ধ	362 নাম : মাকনী পাতৰ স্বামীৰ নাম: টিকেন পাতৰ ঘৰ নং : ২৫৬ বয়স : 51 লিঙ্গ : মহিলা	CNF1067181 ফটো উপলব্ধ	363 নাম : অজয় পাতৰ পিতাৰ নাম: টিকেন পাতৰ ঘৰ নং : ২৫৬ বয়স : 26 লিঙ্গ : পুৰুষ	CNF4400750 ফটো উপলব্ধ
364 নাম : মাধৱ পাতৰ পিতাৰ নাম: নবীন পাতৰ ঘৰ নং : ২৫৭ বয়স : 72 লিঙ্গ : পুৰুষ	CNF1067192 ফটো উপলব্ধ	365 নাম : লোকিত পাতৰ স্বামীৰ নাম: মাধৱ পাতৰ ঘৰ নং : ২৫৭ বয়স : 65 লিঙ্গ : মহিলা	CNF1067205 ফটো উপলব্ধ	366 নাম : হলিৰাম পাতৰ পিতাৰ নাম: মাধৱ ঘৰ নং : ২৫৭ বয়স : 51 লিঙ্গ : পুৰুষ	CNF1067216 ফটো উপলব্ধ
367 নাম : মামনি পাতৰ স্বামীৰ নাম: হলিৰাম পাতৰ ঘৰ নং : ২৫৭ বয়স : 47 লিঙ্গ : মহিলা	CNF1067227 ফটো উপলব্ধ	368 নাম : ধৰ্ম আমচং পাতৰ পিতাৰ নাম: হলিৰাম পাতৰ ঘৰ নং : ২৫৭ বয়স : 32 লিঙ্গ : পুৰুষ	CNF4401519 ফটো উপলব্ধ	369 নাম : পূৰ্ণ আমচং পিতাৰ নাম: হলিৰাম আমচং ঘৰ নং : ২৫৭ বয়স : 29 লিঙ্গ : পুৰুষ	CNF0081646 ফটো উপলব্ধ
370 নাম : প্ৰতিভা পাতৰ আমচং স্বামীৰ নাম: ধৰ্ম পাতৰ ঘৰ নং : ২৫৭ বয়স : 27 লিঙ্গ : মহিলা	CNF4401469 ফটো উপলব্ধ	371 নাম : পদ্ম আমচং পাতৰ পিতাৰ নাম: হলিৰাম পাতৰ ঘৰ নং : ২৫৭ বয়স : 23 লিঙ্গ : পুৰুষ	CNF4402152 ফটো উপলব্ধ	372 নাম : বলোৰাম পাতৰ পিতাৰ নাম: দেউলা ঘৰ নং : ২৫৮ বয়স : 51 লিঙ্গ : পুৰুষ	CNF1067249 ফটো উপলব্ধ
373 নাম : অনিতা পাতৰ স্বামীৰ নাম: বলোৰাম ঘৰ নং : ২৫৮ বয়স : 47 লিঙ্গ : মহিলা	CNF1067238 ফটো উপলব্ধ	374 নাম : লাবমনি আমচং পিতাৰ নাম: বলোৰাম পাতৰ ঘৰ নং : ২৫৮ বয়স : 31 লিঙ্গ : পুৰুষ	CNF1966149 ফটো উপলব্ধ	375 নাম : জ্যোতিষ্মা আমচং পিতাৰ নাম: বলোৰাম আমচং ঘৰ নং : ২৫৮ বয়স : 27 লিঙ্গ : মহিলা	CNF1232222 ফটো উপলব্ধ
376 নাম : সুনিতা বানী আমচং পিতাৰ নাম: বলোৰাম আমচং ঘৰ নং : ২৫৮ বয়স : 22 লিঙ্গ : মহিলা	CNF1232230 ফটো উপলব্ধ	377 নাম : উত্তম পাতৰ পিতাৰ নাম: নবীন পাতৰ ঘৰ নং : ২৫৯ বয়স : 63 লিঙ্গ : পুৰুষ	CNF1067250 ফটো উপলব্ধ	378 নাম : ভক্তি পাতৰ স্বামীৰ নাম: উত্তম পাতৰ ঘৰ নং : ২৫৯ বয়স : 61 লিঙ্গ : মহিলা	CNF1067261 ফটো উপলব্ধ
379 নাম : বিৰচিং পাতৰ পিতাৰ নাম: উত্তম পাতৰ ঘৰ নং : ২৫৯ বয়স : 42 লিঙ্গ : পুৰুষ	CNF1067272 ফটো উপলব্ধ	380 নাম : পতলী পাতৰ স্বামীৰ নাম: বিৰচিং পাতৰ ঘৰ নং : ২৫৯ বয়স : 40 লিঙ্গ : মহিলা	CNF1067283 ফটো উপলব্ধ	381 নাম : অনিৰুদ্ধ পাতৰ পিতাৰ নাম: উত্তম পাতৰ ঘৰ নং : ২৫৯ বয়স : 29 লিঙ্গ : পুৰুষ	CNF4402186 ফটো উপলব্ধ
382 নাম : অনামিকা পাতৰ পিতাৰ নাম: অনিৰুদ্ধ পাতৰ ঘৰ নং : ২৫৯ বয়স : 27 লিঙ্গ : মহিলা	CNF4401451 ফটো উপলব্ধ	383 নাম : পদম আমচং পিতাৰ নাম: মানচিং আমচং ঘৰ নং : ২৫৯ বয়স : 22 লিঙ্গ : পুৰুষ	CNF1153808 ফটো উপলব্ধ	S 384 নাম : দেউলা পাতৰ পিতাৰ নাম: নবীন পাতৰ ঘৰ নং : ২৬০ বয়স : ৪৪ লিঙ্গ : পুৰুষ	CNF1067307 ফটো উপলব্ধ
385 নাম : বীণাপানী পাতৰ স্বামীৰ নাম: দেউলা পাতৰ ঘৰ নং : ২৬০ বয়স : 74 লিঙ্গ : মহিলা	CNF1067318 ফটো উপলব্ধ	386 নাম : মহিলা পাতৰ স্বামীৰ নাম: টংকেশ্বৰ ঘৰ নং : ২৬২ বয়স : 57 লিঙ্গ : মহিলা	CNF1067341 ফটো উপলব্ধ	387 নাম : ৰাজিব পাতৰ পিতাৰ নাম: টংকেশ্বৰ পাতৰ ঘৰ নং : ২৬২ বয়স : 41 লিঙ্গ : পুৰুষ	CNF1067352 ফটো উপলব্ধ
388 নাম : নমিতা পাতৰ পিতাৰ নাম: তুলন পাতৰ ঘৰ নং : ২৬২ বয়স : 39 লিঙ্গ : পুৰুষ	CNF1067363 ফটো উপলব্ধ	389 নাম : ডিপু পাতৰ পিতাৰ নাম: টংকেশ্বৰ পাতৰ ঘৰ নং : ২৬২ বয়স : 31 লিঙ্গ : পুৰুষ	CNF1070173 ফটো উপলব্ধ	390 নাম : জোনমনি পাটৰ বৰদলৈ স্বামীৰ নাম: ডিপু পাটৰ ঘৰ নং : 262 বয়স : 29 লিঙ্গ : মহিলা	CNF0357392 ফটো উপলব্ধ



391 নাম : তৰালী পাতৰ স্বামীৰ নাম: ৰাজীব পাতৰ ঘৰ নং : ২৬২ বয়স : 24 লিঙ্গ : মহিলা	CNF4401568 ফটো উপলব্ধ	392 নাম : খুটুৰা হাজুৰাৰী পিতাৰ নাম: কেৰেপ হাজুৰাৰী ঘৰ নং : ২৬৩ বয়স : 72 লিঙ্গ : পুৰুষ	CNF1067374 ফটো উপলব্ধ	393 নাম : চুম্বৈ হাজুৰাৰী স্বামীৰ নাম: খুটুৰা হাজুৰাৰী ঘৰ নং : ২৬৩ বয়স : 62 লিঙ্গ : মহিলা	CNF1067385 ফটো উপলব্ধ
394 নাম : মিথুন হাজুৰাৰী পিতাৰ নাম: মুখুৰা হাজুৰাৰী ঘৰ নং : ২৬৩ বয়স : 37 লিঙ্গ : পুৰুষ	CNF1067396 ফটো উপলব্ধ	395 নাম : ববিতা হাজুৰাৰী স্বামীৰ নাম: মিথুন হাজুৰাৰী ঘৰ নং : ২৬৩ বয়স : 30 লিঙ্গ : মহিলা	CNF1070208 ফটো উপলব্ধ	396 নাম : দিগন্ত হাজুৰাৰী পিতাৰ নাম: খুটুৰা হাজুৰাৰী ঘৰ নং : ২৬৩ বয়স : 28 লিঙ্গ : পুৰুষ	CNF0257345 ফটো উপলব্ধ
397 নাম : লাব হাজুৰাৰী পিতাৰ নাম: কঠোৱা হাজুৰাৰী ঘৰ নং : ২৬৩ বয়স : 27 লিঙ্গ : পুৰুষ	CNF0257428 ফটো উপলব্ধ	398 নাম : বটাৰবৰ কোঁৱৰ পিতাৰ নাম: ছাত ঘৰ নং : ২৬৪ বয়স : 62 লিঙ্গ : পুৰুষ	CNF1067409 ফটো উপলব্ধ	399 নাম : বতাহী কোঁৱৰ স্বামীৰ নাম: বটাৰবৰ কোঁৱৰ ঘৰ নং : ২৬৪ বয়স : 57 লিঙ্গ : মহিলা	CNF1067410 ফটো উপলব্ধ
400 নাম : প্ৰমিলা বড়ো অন্যান্য: দিগেন বড়ো ঘৰ নং : 264 বয়স : 35 লিঙ্গ : পুৰুষ	CNF4370417 ফটো উপলব্ধ	401 নাম : দিগেন বড়ো পিতাৰ নাম: বটাৰবৰ কোঁৱৰ ঘৰ নং : ২৬৪ বয়স : 35 লিঙ্গ : পুৰুষ	CNF1067432 ফটো উপলব্ধ	402 নাম : লক্ষী কোঁৱৰ পিতাৰ নাম: ছাত ঘৰ নং : ২৬৫ বয়স : 59 লিঙ্গ : পুৰুষ	CNF1067443 ফটো উপলব্ধ
403 নাম : ৰূপালী কোঁৱৰ স্বামীৰ নাম: লক্ষী ঘৰ নং : ২৬৫ বয়স : 57 লিঙ্গ : মহিলা	CNF1067454 ফটো উপলব্ধ	404 নাম : ৰাজ কুমাৰ বড়ো পিতাৰ নাম: লক্ষী কোঁৱৰ ঘৰ নং : ২৬৫ বয়স : 31 লিঙ্গ : পুৰুষ	CNF4401378 ফটো উপলব্ধ	#2 405 নাম : ৰাজ বড়ো পিতাৰ নাম: লক্ষী বড়ো ঘৰ নং : 265 ক বয়স : 28 লিঙ্গ : পুৰুষ	CNF4401345 ফটো উপলব্ধ
#2 406 নাম : কঞ্চামণি বড়ো স্বামীৰ নাম: ৰাজকুমাৰ বড়ো ঘৰ নং : 265 ক বয়স : 27 লিঙ্গ : মহিলা	CNF4360475 ফটো উপলব্ধ	407 নাম : পায়ল হাজৰিকা স্বামীৰ নাম: ৰাজু বড়ো ঘৰ নং : 265 বয়স : 25 লিঙ্গ : মহিলা	CNF4495560 ফটো উপলব্ধ	408 নাম : বিজলী বালা কোঁৱৰ স্বামীৰ নাম: দেহি ৰাম কোঁৱৰ ঘৰ নং : ২৬৬ বয়স : 60 লিঙ্গ : মহিলা	CNF1067476 ফটো উপলব্ধ
409 নাম : ইন্দ্ৰজিৎ কোঁৱৰ পিতাৰ নাম: দেহি ৰাম কোঁৱৰ ঘৰ নং : ২৬৬ বয়স : 40 লিঙ্গ : পুৰুষ	CNF1067487 ফটো উপলব্ধ	410 নাম : বিলাইশ্ৰী শূৰীয়াৰী স্বামীৰ নাম: ইন্দ্ৰজিৎ কোঁৱৰ ঘৰ নং : ২৬৬ বয়স : 37 লিঙ্গ : মহিলা	CNF1069949 ফটো উপলব্ধ	411 নাম : গনেশ চন্দ্ৰ কোঁৱৰ পিতাৰ নাম: ঘতিৰাম কোঁৱৰ ঘৰ নং : ২৬৭ বয়স : 54 লিঙ্গ : পুৰুষ	CNF1067498 ফটো উপলব্ধ
412 নাম : ফিলিমিনা দেৱাস্মিতা কোঁৱৰ স্বামীৰ নাম: গনেশ চন্দ্ৰ কোঁৱৰ ঘৰ নং : ২৬৭ বয়স : 39 লিঙ্গ : মহিলা	CNF1067501 ফটো উপলব্ধ	413 নাম : লক্ষি জ্যোতি বড়ো পিতাৰ নাম: গনেশ চন্দ্ৰ কোঁৱৰ ঘৰ নং : 267 বয়স : 21 লিঙ্গ : মহিলা	CNF4486486 ফটো উপলব্ধ	414 নাম : তৃষ্ণা জ্যোতি বড়ো পিতাৰ নাম: গনেশ চন্দ্ৰ কোঁৱৰ ঘৰ নং : 267 বয়স : 19 লিঙ্গ : মহিলা	NIU0104521 ফটো উপলব্ধ
415 নাম : শুকৰাম কোঁৱৰ পিতাৰ নাম: ঘাগৌ কোঁৱৰ ঘৰ নং : ২৬৯ বয়স : 72 লিঙ্গ : পুৰুষ	CNF1067534 ফটো উপলব্ধ	416 নাম : ধৰ্মেশ্বৰী কোঁৱৰ স্বামীৰ নাম: সুকৰাম কোঁৱৰ ঘৰ নং : ২৬৯ বয়স : 67 লিঙ্গ : মহিলা	CNF1067545 ফটো উপলব্ধ	417 নাম : হৰিদাস কোঁৱৰ পিতাৰ নাম: সুকৰাম কোঁৱৰ ঘৰ নং : ২৬৯ বয়স : 41 লিঙ্গ : পুৰুষ	CNF1067556 ফটো উপলব্ধ
418 নাম : তৰামাই বৰদলৈ স্বামীৰ নাম: হৰিদাস কোঁৱৰ ঘৰ নং : ২৬৯ বয়স : 35 লিঙ্গ : মহিলা	CNF1067567 ফটো উপলব্ধ	419 নাম : ধূলীমাই কোঁৱৰ স্বামীৰ নাম: ধনেশ্বৰ ঘৰ নং : ২৭০ বয়স : 74 লিঙ্গ : মহিলা	CNF1067589 ফটো উপলব্ধ	420 নাম : পুহেশ্বৰ কোঁৱৰ পিতাৰ নাম: ধনেশ্বৰ কোঁৱৰ ঘৰ নং : ২৭০ বয়স : 53 লিঙ্গ : পুৰুষ	CNF1067590 ফটো উপলব্ধ



421 নাম : ফুলন কোঁৱৰ পিতাৰ নাম: ধনেশ্বৰ কোঁৱৰ ঘৰ নং : ২৭০ বয়স : 45 লিঙ্গ : পুৰুষ	CNF1067614 ফটো উপলব্ধ	422 নাম : অস্থালিকা কোঁৱৰ স্বামীৰ নাম: পুহেশ্বৰ কোঁৱৰ ঘৰ নং : ২৭০ বয়স : 44 লিঙ্গ : মহিলা	CNF1067603 ফটো উপলব্ধ	# 423 নাম : হেষ্টিংচন কোঁৱৰ পিতাৰ নাম: ধনেশ্বৰ কোঁৱৰ ঘৰ নং : ২৭ বয়স : 39 লিঙ্গ : পুৰুষ	CNF1067636 ফটো উপলব্ধ
424 নাম : বিজমনি পাটৰ কোঁৱৰ স্বামীৰ নাম: ফুলন কোঁৱৰ ঘৰ নং : ২৭০ বয়স : 33 লিঙ্গ : মহিলা	CNF1069927 ফটো উপলব্ধ	# 425 নাম : অস্থালিকা কোঁৱৰ স্বামীৰ নাম: হেষ্টিংচন কোঁৱৰ ঘৰ নং : ২৭ বয়স : 30 লিঙ্গ : মহিলা	CNF4495552 ফটো উপলব্ধ	426 নাম : নৱদীপ কোঁৱৰ পিতাৰ নাম: পুহেশ্বৰ কোঁৱৰ ঘৰ নং : 270 বয়স : 26 লিঙ্গ : পুৰুষ	CNF1124494 ফটো উপলব্ধ
427 নাম : হেলতি কোঁৱৰ স্বামীৰ নাম: কানুৰাম ঘৰ নং : ২৭১ বয়স : 49 লিঙ্গ : মহিলা	CNF1067658 ফটো উপলব্ধ	428 নাম : মিনাল কোঁৱৰ পিতাৰ নাম: কানুৰাম কোঁৱৰ ঘৰ নং : ২৭১ বয়স : 29 লিঙ্গ : পুৰুষ	CNF0401117 ফটো উপলব্ধ	429 নাম : জুনাল কোঁৱৰ পিতাৰ নাম: কানুৰাম কোঁৱৰ ঘৰ নং : ২৭১ বয়স : 27 লিঙ্গ : পুৰুষ	CNF0401000 ফটো উপলব্ধ
430 নাম : মিন্টু বৰদলৈ পিতাৰ নাম: ভোগেন বৰদলৈ ঘৰ নং : ২৭২ বয়স : 35 লিঙ্গ : পুৰুষ	CNF1067692 ফটো উপলব্ধ	431 নাম : মেনকা পাতৰ পিতাৰ নাম: সত্য পাতৰ ঘৰ নং : ২৭২ বয়স : 33 লিঙ্গ : মহিলা	CNF1067705 ফটো উপলব্ধ	432 নাম : জেউতি বৰদলৈ স্বামীৰ নাম: মিন্টু বৰদলৈ ঘৰ নং : ২৭২ বয়স : 23 লিঙ্গ : মহিলা	CNF4401717 ফটো উপলব্ধ
433 নাম : মনু কোঁৱৰ পিতাৰ নাম: হৰেন ঘৰ নং : ২৭৩ বয়স : 49 লিঙ্গ : পুৰুষ	CNF1067749 ফটো উপলব্ধ	434 নাম : সঞ্জীৱ কোঁৱৰ পিতাৰ নাম: হৰেন ঘৰ নং : ২৭৩ বয়স : 41 লিঙ্গ : পুৰুষ	CNF1067750 ফটো উপলব্ধ	435 নাম : বানমাই কোঁৱৰ স্বামীৰ নাম: মনু কোঁৱৰ ঘৰ নং : ২৭৩ বয়স : 34 লিঙ্গ : মহিলা	CNF1067727 ফটো উপলব্ধ
436 নাম : অভিজিৎ কোঁৱৰ পিতাৰ নাম: হৰেন কোঁৱৰ ঘৰ নং : ২৭৩ বয়স : 27 লিঙ্গ : পুৰুষ	CNF4401394 ফটো উপলব্ধ	437 নাম : পুনা বৰদলৈ পিতাৰ নাম: চেতেন্দ্ৰ বৰদলৈ ঘৰ নং : 273 বয়স : 27 লিঙ্গ : পুৰুষ	NIU0099762 ফটো উপলব্ধ	438 নাম : চৈৰ কোঁৱৰ স্বামীৰ নাম: নগেন ঘৰ নং : ২৭৪ বয়স : 77 লিঙ্গ : মহিলা	CNF1067772 ফটো উপলব্ধ
439 নাম : উপেন্দ্ৰ কোঁৱৰ পিতাৰ নাম: নগেন কোঁৱৰ ঘৰ নং : ২৭৪ বয়স : 53 লিঙ্গ : পুৰুষ	CNF1067783 ফটো উপলব্ধ	440 নাম : বুবল চন্দ্ৰ কোঁৱৰ পিতাৰ নাম: নগেন কোঁৱৰ ঘৰ নং : ২৭৪ বয়স : 49 লিঙ্গ : পুৰুষ	CNF1067794 ফটো উপলব্ধ	441 নাম : ভাৰতী বড়ো স্বামীৰ নাম: বুবল চন্দ্ৰ কোঁৱৰ ঘৰ নং : 274 বয়স : 25 লিঙ্গ : মহিলা	NIU0066068 ফটো উপলব্ধ
442 নাম : বীনেশ্বৰ কোঁৱৰ পিতাৰ নাম: থানুৰাম কোঁৱৰ ঘৰ নং : ২৭৫ বয়স : 52 লিঙ্গ : পুৰুষ	CNF1067807 ফটো উপলব্ধ	443 নাম : ফাণ্ডনি কোঁৱৰ পিতাৰ নাম: বিনেশ্বৰ ঘৰ নং : ২৭৫ বয়স : 39 লিঙ্গ : পুৰুষ	CNF1067818 ফটো উপলব্ধ	444 নাম : বিকু কোঁৱৰ পিতাৰ নাম: বিনেশ্বৰ কোঁৱৰ ঘৰ নং : 275 বয়স : 27 লিঙ্গ : পুৰুষ	NIU0072223 ফটো উপলব্ধ
445 নাম : ৰঞ্জিতা বাগলাৰী স্বামীৰ নাম: বিতু বাগলাৰী ঘৰ নং : 275 বয়স : 19 লিঙ্গ : মহিলা	NIU0099770 ফটো উপলব্ধ	446 নাম : চৈতেন্দ্ৰ বৰদলৈ পিতাৰ নাম: ভুবন বৰদলৈ ঘৰ নং : ২৭৬ বয়স : 67 লিঙ্গ : পুৰুষ	CNF1067830 ফটো উপলব্ধ	447 নাম : জমিলা বৰদলৈ স্বামীৰ নাম: চেতেন্দ্ৰ ঘৰ নং : ২৭৬ বয়স : 62 লিঙ্গ : মহিলা	CNF1067841 ফটো উপলব্ধ
448 নাম : শ্ৰীদামুদৰ শৰাই পিতাৰ নাম: চেতেন্দ্ৰ ঘৰ নং : 276 বয়স : 23 লিঙ্গ : পুৰুষ	NIU0036020 ফটো উপলব্ধ	449 নাম : নিপেন বৰদলৈ পিতাৰ নাম: ধমেশ্বৰ ঘৰ নং : ২৭৮ বয়স : 52 লিঙ্গ : পুৰুষ	CNF1067885 ফটো উপলব্ধ	450 নাম : বিন্দী বৰদলৈ স্বামীৰ নাম: মাতিৰাম বৰদলৈ ঘৰ নং : ২৭৯ বয়স : 67 লিঙ্গ : মহিলা	CNF1067909 ফটো উপলব্ধ



451 নাম : কিনাৰাম বৰদলৈ পিতাৰ নাম: মাতিৰাম বৰদলৈ ঘৰ নং : ২৭৯ বয়স : 50 লিঙ্গ : পুৰুষ	CNF1067910 ফটো উপলব্ধ	452 নাম : বিন্দাবতী বৰদলৈ স্বামীৰ নাম: কিনাৰাম বৰদলৈ ঘৰ নং : ২৭৯ বয়স : 47 লিঙ্গ : মহিলা	CNF1067921 ফটো উপলব্ধ	453 নাম : জ্যোতিষ বৰদলৈ পিতাৰ নাম: মাতিৰাম বৰদলৈ ঘৰ নং : ২৭৯ বয়স : 39 লিঙ্গ : পুৰুষ	CNF1067932 ফটো উপলব্ধ
454 নাম : গপল শৰাই পিতাৰ নাম: কিনাৰাম শৰাই ঘৰ নং : ২৭৯ বয়স : 31 লিঙ্গ : পুৰুষ	CNF0400937 ফটো উপলব্ধ	# 455 নাম : জোনমনি বৰদলৈ পিতাৰ নাম: হৰেশ্বৰ বৰদলৈ ঘৰ নং : 25 বয়স : 30 লিঙ্গ : মহিলা	CNF1070220 ফটো উপলব্ধ	# 456 নাম : জিতু বৰদলৈ মাতৃৰ নাম: বিন্দি বৰদলৈ ঘৰ নং : ১৬ বয়স : 30 লিঙ্গ : পুৰুষ	CNF0254540 ফটো উপলব্ধ
# 457 নাম : শিখামনি বসুমতাৰী পিতাৰ নাম: দিপেন বসুমতাৰী ঘৰ নং : ১৬ বয়স : 28 লিঙ্গ : মহিলা	BPJ0128314 ফটো উপলব্ধ	# 458 নাম : অৰুণতী দেউৰী স্বামীৰ নাম: নিটন শৰাই ঘৰ নং : ২১ বয়স : 22 লিঙ্গ : মহিলা	NIU0124750 ফটো উপলব্ধ	# 459 নাম : নিতন শৰাই পিতাৰ নাম: কিনাৰাম শৰাই ঘৰ নং : ২১ বয়স : 21 লিঙ্গ : পুৰুষ	NIU0036756 ফটো উপলব্ধ
460 নাম : মলেশ্বৰ বৰদলৈ পিতাৰ নাম: বনচাঁং বৰদলৈ ঘৰ নং : ২৮০ বয়স : 65 লিঙ্গ : পুৰুষ	CNF1067943 ফটো উপলব্ধ	461 নাম : বস্তা বৰদলৈ স্বামীৰ নাম: মলেশ্বৰ বৰদলৈ ঘৰ নং : ২৮০ বয়স : 62 লিঙ্গ : মহিলা	CNF1067954 ফটো উপলব্ধ	462 নাম : ৰাজ কমল বৰদলৈ পিতাৰ নাম: মলেশ্বৰ বৰদলৈ ঘৰ নং : ২৮০ বয়স : 30 লিঙ্গ : পুৰুষ	CNF1070195 ফটো উপলব্ধ
463 নাম : লেটুক বৰদলৈ পিতাৰ নাম: বেৰাকটা ঘৰ নং : ২৮১ বয়স : 62 লিঙ্গ : পুৰুষ	CNF1067965 ফটো উপলব্ধ	464 নাম : নগেমাই বৰদলৈ স্বামীৰ নাম: লেটুক বৰদলৈ ঘৰ নং : ২৮১ বয়স : 57 লিঙ্গ : মহিলা	CNF1067976 ফটো উপলব্ধ	465 নাম : দুগেশ্বৰ বৰদলৈ পিতাৰ নাম: লেটুক বৰদলৈ ঘৰ নং : ২৮১ বয়স : 39 লিঙ্গ : পুৰুষ	CNF1067987 ফটো উপলব্ধ
466 নাম : প্ৰতিমা বৰদলৈ স্বামীৰ নাম: স্বপন বৰদলৈ ঘৰ নং : 281 বয়স : 30 লিঙ্গ : মহিলা	CNF4486528 ফটো উপলব্ধ	467 নাম : স্বপন বৰদলৈ পিতাৰ নাম: লিটুক বৰদলৈ ঘৰ নং : 281 বয়স : 27 লিঙ্গ : পুৰুষ	CNF0400820 ফটো উপলব্ধ	468 নাম : মিহিৰাম বৰদলৈ পিতাৰ নাম: কংগ্ৰেছ ঘৰ নং : ২৮২ বয়স : 62 লিঙ্গ : পুৰুষ	CNF1068004 ফটো উপলব্ধ
469 নাম : মালতী বৰদলৈ স্বামীৰ নাম: মিহিৰাম বৰদলৈ ঘৰ নং : ২৮২ বয়স : 52 লিঙ্গ : মহিলা	CNF1068015 ফটো উপলব্ধ	470 নাম : টুটমণি বৰদলৈ স্বামীৰ নাম: অনিল বৰদলৈ ঘৰ নং : ২৮২ বয়স : 45 লিঙ্গ : মহিলা	CNF1068037 ফটো উপলব্ধ	471 নাম : মদল বৰদলৈ পিতাৰ নাম: মিহিৰাম ঘৰ নং : ২৮২ বয়স : 39 লিঙ্গ : পুৰুষ	CNF1068048 ফটো উপলব্ধ
S 472 নাম : নীলকান্ত বৰদলৈ পিতাৰ নাম: মিহিৰাম বৰদলৈ ঘৰ নং : ২৮২ বয়স : 84 লিঙ্গ : পুৰুষ	CNF1068060 ফটো উপলব্ধ	# 473 নাম : আৰতি বৰদলৈ স্বামীৰ নাম: নীলা কান্ত বৰদলৈ ঘৰ নং : 32 বয়স : 29 লিঙ্গ : মহিলা	CNF4400735 ফটো উপলব্ধ	474 নাম : আক্ষৰ বৰদলৈ পিতাৰ নাম: টেঙাচিং বৰদলৈ ঘৰ নং : ২৮৩ বয়স : 72 লিঙ্গ : পুৰুষ	CNF1068082 ফটো উপলব্ধ
475 নাম : দিনেশ্বৰী বৰদলৈ স্বামীৰ নাম: আক্ষৰ বৰদলৈ ঘৰ নং : ২৮৩ বয়স : 67 লিঙ্গ : মহিলা	CNF1068093 ফটো উপলব্ধ	476 নাম : সবিতা বৰদলৈ স্বামীৰ নাম: দেব বৰদলৈ ঘৰ নং : ২৮৩ বয়স : 53 লিঙ্গ : মহিলা	CNF4400602 ফটো উপলব্ধ	#2 477 নাম : পূৰ্ণ বৰদলৈ পিতাৰ নাম: আক্ষৰ বৰদলৈ ঘৰ নং : ২৮৩ বয়স : 47 লিঙ্গ : পুৰুষ	CNF1068106 ফটো উপলব্ধ
478 নাম : দেব বৰদলৈ পিতাৰ নাম: বানেশ্বৰ বৰদলৈ ঘৰ নং : ২৮৩ বয়স : 34 লিঙ্গ : পুৰুষ	CNF1070117 ফটো উপলব্ধ	#2 479 নাম : সংগীতা বৰদলৈ স্বামীৰ নাম: পূৰ্ণ বৰদলৈ ঘৰ নং : ১৮৩ বয়স : 31 লিঙ্গ : মহিলা	CNF1070219 ফটো উপলব্ধ	480 নাম : ডিপক বৰদলৈ পিতাৰ নাম: বানেশ্বৰ বৰদলৈ ঘৰ নং : ২৮৩ বয়স : 31 লিঙ্গ : পুৰুষ	CNF0401026 ফটো উপলব্ধ



481 নাম : প্রভাবতী বৰদলৈ স্বামীৰ নাম: দীপক বৰদলৈ ঘৰ নং : ২৮৩ বয়স : 29 লিঙ্গ : মহিলা	CNF4401410 ফটো উপলব্ধ	482 নাম : বুবল বৰদলৈ পিতাৰ নাম: কবিন বৰদলৈ ঘৰ নং : ২৮৪ বয়স : 47 লিঙ্গ : পুৰুষ	CNF1068117 ফটো উপলব্ধ	483 নাম : অঞ্জলী বৰদলৈ স্বামীৰ নাম: বুবল বৰদলৈ ঘৰ নং : ২৮৪ বয়স : 40 লিঙ্গ : মহিলা	CNF1068128 ফটো উপলব্ধ
484 নাম : মলিন্দ্র বৰদলৈ পিতাৰ নাম: কবিন বৰদলৈ ঘৰ নং : ২৮৪ বয়স : 39 লিঙ্গ : পুৰুষ	CNF1068151 ফটো উপলব্ধ	485 নাম : শান্তনু বৰদলৈ পিতাৰ নাম: কবিন বৰদলৈ ঘৰ নং : ২৮৪ বয়স : 35 লিঙ্গ : পুৰুষ	CNF1068162 ফটো উপলব্ধ	# 486 নাম : অনপম কাৰ্য পিতাৰ নাম: বুবল ঘৰ নং : 23 বয়স : 21 লিঙ্গ : পুৰুষ	NIU0036152 ফটো উপলব্ধ
487 নাম : অংকুৰ কাষ পিতাৰ নাম: বুবল বৰদলৈ ঘৰ নং : 284 বয়স : 19 লিঙ্গ : পুৰুষ	NIU0067033 ফটো উপলব্ধ	# 488 নাম : সবুকন বৰদলৈ পিতাৰ নাম: যদুৰাম বৰদলৈ ঘৰ নং : ১৮ বয়স : 72 লিঙ্গ : পুৰুষ	CNF1068184 ফটো উপলব্ধ	489 নাম : জেউতী বৰদলৈ পিতাৰ নাম: সবুকন বৰদলৈ ঘৰ নং : ২৮৫ বয়স : 47 লিঙ্গ : মহিলা	CNF1068195 ফটো উপলব্ধ
# 490 নাম : বুদ্ধেশ্বৰ বৰদলৈ পিতাৰ নাম: সবুকন বৰদলৈ ঘৰ নং : ১৮ বয়স : 40 লিঙ্গ : পুৰুষ	CNF1068208 ফটো উপলব্ধ	491 নাম : মনিকা বৰদলৈ পিতাৰ নাম: সবুকন বৰদলৈ ঘৰ নং : ২৮৫ বয়স : 33 লিঙ্গ : মহিলা	CNF1068173 ফটো উপলব্ধ	492 নাম : প্রভেশ্বৰ বৰদলৈ পিতাৰ নাম: যাদুৰাম ঘৰ নং : ২৮৬ বয়স : 65 লিঙ্গ : পুৰুষ	CNF1068220 ফটো উপলব্ধ
493 নাম : হৰেশ্বৰ বৰদলৈ পিতাৰ নাম: তলশু ঘৰ নং : ২৮৭ বয়স : 59 লিঙ্গ : পুৰুষ	CNF1068231 ফটো উপলব্ধ	494 নাম : সবুফলি বৰদলৈ স্বামীৰ নাম: হৰেশ্বৰ ঘৰ নং : ২৮৭ বয়স : 55 লিঙ্গ : মহিলা	CNF1068242 ফটো উপলব্ধ	495 নাম : টিমিকি বৰদলৈ স্বামীৰ নাম: আনন্দ ঘৰ নং : ২৮৮ বয়স : 72 লিঙ্গ : মহিলা	CNF1068275 ফটো উপলব্ধ
496 নাম : বিপুল বৰদলৈ পিতাৰ নাম: আনন্দ বৰদলৈ ঘৰ নং : ২৮৮ বয়স : 53 লিঙ্গ : পুৰুষ	CNF1068253 ফটো উপলব্ধ	497 নাম : ধৰ্মেশ্বৰ বৰদলৈ পিতাৰ নাম: আনন্দ ঘৰ নং : ২৮৮ বয়স : 49 লিঙ্গ : পুৰুষ	CNF1068297 ফটো উপলব্ধ	498 নাম : খৰ্গেশ্বৰ বৰদলৈ পিতাৰ নাম: আনন্দ ঘৰ নং : ২৮৮ বয়স : 40 লিঙ্গ : পুৰুষ	CNF1068300 ফটো উপলব্ধ
499 নাম : ভান বৰদলৈ স্বামীৰ নাম: বিপুল বৰদলৈ ঘৰ নং : ২৮৮ বয়স : 40 লিঙ্গ : মহিলা	CNF1068264 ফটো উপলব্ধ	500 নাম : অন বৰদলৈ স্বামীৰ নাম: খৰ্গেশ্বৰ বৰদলৈ ঘৰ নং : ২৮৮ বয়স : 31 লিঙ্গ : মহিলা	CNF1070242 ফটো উপলব্ধ	501 নাম : ৰাখেশ্বৰী বৰদলৈ স্বামীৰ নাম: লখেশ্বৰ বৰদলৈ ঘৰ নং : ২৮৯ বয়স : 67 লিঙ্গ : মহিলা	CNF1068311 ফটো উপলব্ধ
502 নাম : হিতেশ্বৰ বৰদলৈ পিতাৰ নাম: লক্ষেশ্বৰ বৰদলৈ ঘৰ নং : ২৮৯ বয়স : 45 লিঙ্গ : পুৰুষ	CNF1068322 ফটো উপলব্ধ	503 নাম : অজিত বৰদলৈ পিতাৰ নাম: লক্ষেশ্বৰ বৰদলৈ ঘৰ নং : ২৮৯ বয়স : 40 লিঙ্গ : পুৰুষ	CNF1068333 ফটো উপলব্ধ	# 504 নাম : মনোমতী পুমা স্বামীৰ নাম: ৰঞ্জিত বৰদলৈ ঘৰ নং : ১৯ বয়স : 35 লিঙ্গ : মহিলা	CNF4400727 ফটো উপলব্ধ
# 505 নাম : ৰঞ্জিত বৰদলৈ পিতাৰ নাম: লক্ষেশ্বৰ বৰদলৈ ঘৰ নং : ১৯ বয়স : 32 লিঙ্গ : পুৰুষ	CNF0401091 ফটো উপলব্ধ	506 নাম : কামিনী বৰদলৈ স্বামীৰ নাম: অজিত বৰদলৈ ঘৰ নং : ২৮৯ বয়স : 31 লিঙ্গ : মহিলা	CNF1070231 ফটো উপলব্ধ	507 নাম : প্রক্ষিত বৰদলৈ পিতাৰ নাম: তলসু ঘৰ নং : ২৯০ বয়স : 62 লিঙ্গ : পুৰুষ	CNF1068344 ফটো উপলব্ধ
508 নাম : সৈভ্যা বৰদলৈ স্বামীৰ নাম: প্রক্ষিত ঘৰ নং : ২৯০ বয়স : 57 লিঙ্গ : মহিলা	CNF1068355 ফটো উপলব্ধ	509 নাম : সুচিল বৰদলৈ পিতাৰ নাম: প্রক্ষিত ঘৰ নং : ২৯০ বয়স : 40 লিঙ্গ : পুৰুষ	CNF1068366 ফটো উপলব্ধ	510 নাম : সোনালী বৰদলৈ স্বামীৰ নাম: চুচিল বৰদলৈ ঘৰ নং : ২৯০ বয়স : 30 লিঙ্গ : মহিলা	CNF0089136 ফটো উপলব্ধ



511 নাম : চুনিল বৰদলৈ পিতাৰ নাম: প্ৰাক্তিত বৰদলৈ ঘৰ নং : ২৯০ বয়স : 29 লিঙ্গ : পুৰুষ	CNF0089185 ফটো উপলব্ধ	512 নাম : দেব বৰদলৈ পিতাৰ নাম: প্ৰাক্তিত বৰদলৈ ঘৰ নং : ২৯০ বয়স : 28 লিঙ্গ : পুৰুষ	CNF0089276 ফটো উপলব্ধ	513 নাম : মাধৱী বৰদলৈ স্বামীৰ নাম: সুনীল বৰদলৈ ঘৰ নং : ২৯০ বয়স : 28 লিঙ্গ : মহিলা	CNF4400610 ফটো উপলব্ধ
514 নাম : শিখামণি বৰদলৈ স্বামীৰ নাম: দেব বৰদলৈ ঘৰ নং : ২৯০ বয়স : 25 লিঙ্গ : মহিলা	CNF4401600 ফটো উপলব্ধ	515 নাম : ললিত বৰদলৈ পিতাৰ নাম: ধূলাবৰ ঘৰ নং : ২৯১ বয়স : 60 লিঙ্গ : পুৰুষ	CNF1068377 ফটো উপলব্ধ	516 নাম : পখিলা বৰদলৈ স্বামীৰ নাম: ললিত ঘৰ নং : ২৯১ বয়স : 53 লিঙ্গ : মহিলা	CNF1068388 ফটো উপলব্ধ
517 নাম : ৰতন বৰদলৈ পিতাৰ নাম: ললিত বৰদলৈ ঘৰ নং : ২৯১ বয়স : 31 লিঙ্গ : পুৰুষ	CNF1069916 ফটো উপলব্ধ	# 518 নাম : তপন বৰদলৈ পিতাৰ নাম: ললিত বৰদলৈ ঘৰ নং : ২২ বয়স : 28 লিঙ্গ : পুৰুষ	CNF0400861 ফটো উপলব্ধ	# 519 নাম : তৰালি বৰদলৈ স্বামীৰ নাম: তপন বৰদলৈ ঘৰ নং : ২২ বয়স : 26 লিঙ্গ : মহিলা	CNF1235225 ফটো উপলব্ধ
520 নাম : হেমন্ত বৰদলৈ পিতাৰ নাম: দেবেন বৰদলৈ ঘৰ নং : ২৯২ বয়স : 42 লিঙ্গ : পুৰুষ	CNF1068424 ফটো উপলব্ধ	521 নাম : ত্ৰিলতা বৰদলৈ স্বামীৰ নাম: হেমন্ত ঘৰ নং : ২৯২ বয়স : 39 লিঙ্গ : মহিলা	CNF1068435 ফটো উপলব্ধ	522 নাম : চায়ামণি কাৰ্য পিতাৰ নাম: হেমন্ত কাৰ্য ঘৰ নং : 292 বয়স : 24 লিঙ্গ : মহিলা	NIU0049981 ফটো উপলব্ধ
523 নাম : মধুস্মিতা বৰদলৈ পিতাৰ নাম: হেমন্ত বৰদলৈ ঘৰ নং : 292 বয়স : 21 লিঙ্গ : মহিলা	NIU0049999 ফটো উপলব্ধ	524 নাম : অমৃত কোঁৱৰ পিতাৰ নাম: বাপুৰাম ঘৰ নং : ২৯৩ বয়স : 72 লিঙ্গ : পুৰুষ	CNF1068446 ফটো উপলব্ধ	525 নাম : প্ৰভাৱতী কোঁৱৰ স্বামীৰ নাম: অমৃত ঘৰ নং : ২৯৩ বয়স : 67 লিঙ্গ : মহিলা	CNF1068457 ফটো উপলব্ধ
526 নাম : মিতালী কোঁৱৰ পিতাৰ নাম: অমৃত কোঁৱৰ ঘৰ নং : ২৯৩ বয়স : 31 লিঙ্গ : মহিলা	CNF1070059 ফটো উপলব্ধ	527 নাম : যাদব কোঁৱৰ পিতাৰ নাম: অমৃত কোঁৱৰ ঘৰ নং : ২৯৩ বয়স : 29 লিঙ্গ : পুৰুষ	CNF0089557 ফটো উপলব্ধ	528 নাম : মাধব কোঁৱৰ পিতাৰ নাম: অমৃত কোঁৱৰ ঘৰ নং : ২৯৩ বয়স : 27 লিঙ্গ : পুৰুষ	CNF0254763 ফটো উপলব্ধ
529 নাম : চুমি কোঁৱৰ স্বামীৰ নাম: মাধব কোঁৱৰ ঘৰ নং : 293 বয়স : 26 লিঙ্গ : মহিলা	CNF4485447 ফটো উপলব্ধ	530 নাম : ফ কিচিং বৰদলৈ পিতাৰ নাম: হৰিচৰণ বৰদলৈ ঘৰ নং : ২৯৫ বয়স : 82 লিঙ্গ : পুৰুষ	CNF1068479 ফটো উপলব্ধ	531 নাম : বীৰেশ বৰদলৈ বৰদলৈ পিতাৰ নাম: ফু কিচিং বৰদলৈ ঘৰ নং : ২৯৫ বয়স : 57 লিঙ্গ : পুৰুষ	CNF1068504 ফটো উপলব্ধ
532 নাম : চুলেন কোঁৱৰ পিতাৰ নাম: ফু কিচিং ঘৰ নং : ২৯৫ বয়স : 55 লিঙ্গ : পুৰুষ	CNF1068526 ফটো উপলব্ধ	533 নাম : নমিতা বৰদলৈ বৰদলৈ স্বামীৰ নাম: বিৰেশ বৰদলৈ ঘৰ নং : ২৯৫ বয়স : 52 লিঙ্গ : মহিলা	CNF1068515 ফটো উপলব্ধ	534 নাম : পুষ্প বৰদলৈ পিতাৰ নাম: ফু কিচিং ঘৰ নং : ২৯৫ বয়স : 51 লিঙ্গ : পুৰুষ	CNF1068548 ফটো উপলব্ধ
535 নাম : উদ্ধব কুমাৰ বৰদলৈ পিতাৰ নাম: ফকিৰ সিং বৰদলৈ ঘৰ নং : ২৯৫ বয়স : 49 লিঙ্গ : পুৰুষ	CNF1068537 ফটো উপলব্ধ	536 নাম : লতিকা বৰদলৈ স্বামীৰ নাম: পুষ্প ঘৰ নং : ২৯৫ বয়স : 42 লিঙ্গ : মহিলা	CNF1068559 ফটো উপলব্ধ	537 নাম : অভিজিত বৰদলৈ পিতাৰ নাম: বিৰেশ বৰদলৈ ঘৰ নং : ২৯৫ বয়স : 32 লিঙ্গ : পুৰুষ	CNF0263327 ফটো উপলব্ধ
538 নাম : দিপশিখা বৰদলৈ স্বামীৰ নাম: অভিজিত বৰদলৈ ঘৰ নং : ২৯৫ বয়স : 22 লিঙ্গ : মহিলা	CNF1240282 ফটো উপলব্ধ	539 নাম : যুগল বৰদলৈ পিতাৰ নাম: হয়ৰাম বৰদলৈ ঘৰ নং : ২৯৬ বয়স : 53 লিঙ্গ : পুৰুষ	CNF1068582 ফটো উপলব্ধ	540 নাম : গীতা বৰদলৈ স্বামীৰ নাম: যুগল ঘৰ নং : ২৯৬ বয়স : 49 লিঙ্গ : মহিলা	CNF1068593 ফটো উপলব্ধ



# 541 নাম : মাধৱ্য কৰ্মা পিতাৰ নাম: যুগল কাৰ্য ঘৰ নং : ২২ বয়স : 28 লিঙ্গ : পুৰুষ	CNF0263525 ফটো উপলব্ধ	542 নাম : সীমা কাৰ্য পিতাৰ নাম: যুগল কাৰ্য ঘৰ নং : 296 বয়স : 23 লিঙ্গ : মহিলা	CNF4419982 ফটো উপলব্ধ	543 নাম : শান্তিৰাম বৰদলৈ পিতাৰ নাম: হয়ৰাম বৰদলৈ ঘৰ নং : ২৯৭ বয়স : 46 লিঙ্গ : পুৰুষ	CNF1068606 ফটো উপলব্ধ
544 নাম : ভবানী বৰদলৈ স্বামীৰ নাম: শান্তিৰাম বৰদলৈ ঘৰ নং : ২৯৭ বয়স : 40 লিঙ্গ : মহিলা	CNF1068617 ফটো উপলব্ধ	545 নাম : চিন্ময় কাৰ্য পিতাৰ নাম: শান্তি ৰাম ঘৰ নং : 297 বয়স : 20 লিঙ্গ : পুৰুষ	NIU0036012 ফটো উপলব্ধ	546 নাম : নমাই বৰদলৈ স্বামীৰ নাম: কুলেন্দ্ৰ ঘৰ নং : ২৯৮ বয়স : 67 লিঙ্গ : মহিলা	CNF1068639 ফটো উপলব্ধ
547 নাম : কুলেন্দ্ৰ বৰদলৈ পিতাৰ নাম: নলিচিং ঘৰ নং : ২৯৮ বয়স : 59 লিঙ্গ : পুৰুষ	CNF1068628 ফটো উপলব্ধ	548 নাম : অৰবিন্দ বৰদলৈ পিতাৰ নাম: কুলেন্দ্ৰ বৰদলৈ ঘৰ নং : ২৯৮ বয়স : 30 লিঙ্গ : পুৰুষ	CNF1966207 ফটো উপলব্ধ	549 নাম : চুন হাজুৱাৰী স্বামীৰ নাম: অৰবিন্দ বৰদলৈ ঘৰ নং : ২৯৮ বয়স : 24 লিঙ্গ : মহিলা	CNF1240233 ফটো উপলব্ধ
550 নাম : ববীতা বৰদলৈ স্বামীৰ নাম: ফাকিৰাম ঘৰ নং : ২৯৯ বয়স : 72 লিঙ্গ : মহিলা	CNF1068651 ফটো উপলব্ধ	551 নাম : দুদমনি বৰদলৈ পিতাৰ নাম: ফাকিৰাম ঘৰ নং : ২৯৯ বয়স : 39 লিঙ্গ : পুৰুষ	CNF1068662 ফটো উপলব্ধ	552 নাম : ভদ্রাৱতী পাতৰ স্বামীৰ নাম: উপেন পাতৰ ঘৰ নং : ৩০০ বয়স : 49 লিঙ্গ : মহিলা	CNF1068684 ফটো উপলব্ধ
553 নাম : মিনতি চুতিয়া স্বামীৰ নাম: পীলু পাতৰ ঘৰ নং : 301 বয়স : 36 লিঙ্গ : মহিলা	CNF4370383 ফটো উপলব্ধ	554 নাম : পিলু পাতৰ পিতাৰ নাম: উপেন পাতৰ ঘৰ নং : ৩০১ বয়স : 29 লিঙ্গ : পুৰুষ	CNF0092635 ফটো উপলব্ধ	555 নাম : দেহিৰাম ডেকাৰজা পিতাৰ নাম: সতাবৰ ঘৰ নং : ৩০২ বয়স : 65 লিঙ্গ : পুৰুষ	CNF1068708 ফটো উপলব্ধ
556 নাম : শ্ৰেণী ডেকা ৰাজা স্বামীৰ নাম: জয়ন্ত ডেকা ৰাজা ঘৰ নং : ৩০২ বয়স : 33 লিঙ্গ : মহিলা	CNF4401592 ফটো উপলব্ধ	S 557 নাম : দীপক ডেকাৰজা পিতাৰ নাম: দেহিৰাম ডেকাৰজা ঘৰ নং : ৩০২ বয়স : 32 লিঙ্গ : পুৰুষ	CNF1966229 ফটো উপলব্ধ	558 নাম : জয়ন্ত ডেকা ৰাজা পিতাৰ নাম: দেহিৰাম ডেকা ৰাজা ঘৰ নং : ৩০২ বয়স : 29 লিঙ্গ : পুৰুষ	CNF4401543 ফটো উপলব্ধ
559 নাম : প্ৰশান্ত ডেকাৰজা পিতাৰ নাম: দেহিৰাম ডেকাৰজা ঘৰ নং : ৩০৩ বয়স : 26 লিঙ্গ : পুৰুষ	CNF4437174 ফটো উপলব্ধ	560 নাম : গংগা মহিলা ডেকাৰজা স্বামীৰ নাম: প্ৰশান্ত ঘৰ নং : 302 বয়স : 24 লিঙ্গ : মহিলা	NIU0036343 ফটো উপলব্ধ	561 নাম : বিহুৱৰ ডেকাৰজা পিতাৰ নাম: সতাবৰ ডেকাৰজা ঘৰ নং : ৩০৩ বয়স : 72 লিঙ্গ : পুৰুষ	CNF1068720 ফটো উপলব্ধ
562 নাম : বকুলী ডেকাৰজা স্বামীৰ নাম: বিহুৱৰ ডেকাৰজা ঘৰ নং : ৩০৩ বয়স : 65 লিঙ্গ : মহিলা	CNF1068731 ফটো উপলব্ধ	563 নাম : পবিত্ৰ ডেকাৰজা পিতাৰ নাম: বিহুৱৰ ডেকাৰজা ঘৰ নং : ৩০৩ বয়স : 31 লিঙ্গ : পুৰুষ	CNF1966127 ফটো উপলব্ধ	564 নাম : মনিষা ডেকাৰজা স্বামীৰ নাম: পবিত্ৰ ডেকাৰজা ঘৰ নং : ৩০৩ বয়স : 27 লিঙ্গ : মহিলা	CNF0351106 ফটো উপলব্ধ
565 নাম : চুমি ডেকাৰজা স্বামীৰ নাম: হিৰেন ডেকাৰজা ঘৰ নং : 303 বয়স : 24 লিঙ্গ : মহিলা	CNF1246222 ফটো উপলব্ধ	566 নাম : ভদ্রচিং ডেকাৰজা পিতাৰ নাম: বিহুৱৰ ঘৰ নং : ৩০৭ বয়স : 50 লিঙ্গ : পুৰুষ	CNF1068742 ফটো উপলব্ধ	567 নাম : বিনয়া ডেকাৰজা স্বামীৰ নাম: ভদ্রচিং ডেকাৰজা ঘৰ নং : ৩০৭ বয়স : 44 লিঙ্গ : মহিলা	CNF1068753 ফটো উপলব্ধ
568 নাম : ৰাখে ডেকাৰজা স্বামীৰ নাম: জিমু ঘৰ নং : ৩০৮ বয়স : 55 লিঙ্গ : মহিলা	CNF1068775 ফটো উপলব্ধ	569 নাম : বিচিত্ৰ ডেকা ৰাজা পিতাৰ নাম: জিমু ডেকা ৰাজা ঘৰ নং : ৩০৮ বয়স : 27 লিঙ্গ : পুৰুষ	CNF4401667 ফটো উপলব্ধ	570 নাম : অক্ষিত ডেকা ৰাজা পিতাৰ নাম: জিমু ডেকা ৰাজা ঘৰ নং : ৩০৮ বয়স : 26 লিঙ্গ : পুৰুষ	CNF4401683 ফটো উপলব্ধ



571 নাম : পল্লবী ডেকাৰজা স্বামীৰ নাম : আক্ষিত ডেকাৰজা ঘৰ নং : 308 বয়স : 24 লিঙ্গ : মহিলা	CNF4458972 ফটো উপলব্ধ	572 নাম : জোনালী ডেকাৰজা স্বামীৰ নাম : কান্তি ঘৰ নং : 309 বয়স : 51 লিঙ্গ : মহিলা	CNF1068797 ফটো উপলব্ধ	573 নাম : চিনু ডেকাৰজা স্বামীৰ নাম : জ্যোতিচ ডেকাৰজা ঘৰ নং : 309 বয়স : 29 লিঙ্গ : মহিলা	NIU0036392 ফটো উপলব্ধ
574 নাম : জ্যোতিচ ডেকাৰজা পিতাৰ নাম : কান্তি ডেকাৰজা ঘৰ নং : 309 বয়স : 28 লিঙ্গ : পুৰুষ	CNF0266106 ফটো উপলব্ধ	575 নাম : সুমেন ডেকাৰজা পিতাৰ নাম : কান্তি ডেকাৰজা ঘৰ নং : 309 বয়স : 27 লিঙ্গ : পুৰুষ	NIU0099648 ফটো উপলব্ধ	576 নাম : জিতুল ডেকাৰজা পিতাৰ নাম : মুখমল ঘৰ নং : 310 বয়স : 57 লিঙ্গ : পুৰুষ	CNF1068800 ফটো উপলব্ধ
577 নাম : মামনি ডেকাৰজা স্বামীৰ নাম : জিতুল ঘৰ নং : 310 বয়স : 53 লিঙ্গ : মহিলা	CNF1068811 ফটো উপলব্ধ	578 নাম : দেবজিৎ ডেকাৰজা পিতাৰ নাম : জিতুল ডেকাৰজা ঘৰ নং : 310 বয়স : 30 লিঙ্গ : পুৰুষ	CNF0094268 ফটো উপলব্ধ	579 নাম : তুলেশ্বৰী ডেকাৰজা পিতাৰ নাম : বিলাৰাম ঘৰ নং : 311 বয়স : 72 লিঙ্গ : মহিলা	CNF1068833 ফটো উপলব্ধ
580 নাম : বিষ্ণু ডেকাৰজা পিতাৰ নাম : বিলাৰাম ডেকাৰজা ঘৰ নং : 311 বয়স : 52 লিঙ্গ : পুৰুষ	CNF1068844 ফটো উপলব্ধ	581 নাম : দেৱ নাৰায়ন ডেকাৰজা পিতাৰ নাম : বিলাৰাম ডেকাৰজা ঘৰ নং : 311 বয়স : 39 লিঙ্গ : পুৰুষ	CNF1068866 ফটো উপলব্ধ	582 নাম : কৰিন্মিতা ডেকাৰজা পিতাৰ নাম : বিলাৰাম ডেকাৰজা ঘৰ নং : 311 বয়স : 36 লিঙ্গ : মহিলা	CNF1068877 ফটো উপলব্ধ
583 নাম : মালিৰাম বৰদলৈ পিতাৰ নাম : মেৰুনা ঘৰ নং : 312 বয়স : 67 লিঙ্গ : পুৰুষ	CNF1068899 ফটো উপলব্ধ	584 নাম : লিলি ডেকাৰজা স্বামীৰ নাম : বিষ্ণু ডেকাৰজা ঘৰ নং : 312 বয়স : 42 লিঙ্গ : মহিলা	NIU0067132 ফটো উপলব্ধ	585 নাম : মৃদুল বৰদলৈ পিতাৰ নাম : মালিৰাম ঘৰ নং : 312 বয়স : 40 লিঙ্গ : পুৰুষ	CNF1068902 ফটো উপলব্ধ
586 নাম : শান্তী বৰদলৈ স্বামীৰ নাম : মৃদুল ঘৰ নং : 312 বয়স : 39 লিঙ্গ : মহিলা	CNF1068913 ফটো উপলব্ধ	587 নাম : মধুসিতা বৰদলৈ দামো পিতাৰ নাম : মৃদুল বৰদলৈ ঘৰ নং : 312 বয়স : 19 লিঙ্গ : মহিলা	NIU0067074 ফটো উপলব্ধ	588 নাম : কংসৰাম পাতৰ পিতাৰ নাম : সৰুকন ঘৰ নং : 313 বয়স : 62 লিঙ্গ : পুৰুষ	CNF1068924 ফটো উপলব্ধ
589 নাম : দীপ্তী পাতৰ স্বামীৰ নাম : কংসৰাম পাতৰ ঘৰ নং : 313 বয়স : 57 লিঙ্গ : মহিলা	CNF1068935 ফটো উপলব্ধ	590 নাম : অৰুন পাতৰ পিতাৰ নাম : কংসৰাম পাতৰ ঘৰ নং : 313 বয়স : 28 লিঙ্গ : পুৰুষ	CNF0094425 ফটো উপলব্ধ	591 নাম : পাৰস জ্যোতি হুকাই পিতাৰ নাম : কংসৰাম হুকাই ঘৰ নং : 313 বয়স : 25 লিঙ্গ : পুৰুষ	CNF4400792 ফটো উপলব্ধ
592 নাম : বাৰ্নাদেৱ মাৰাক পাতৰ স্বামীৰ নাম : অৰুন পাতৰ ঘৰ নং : 313 বয়স : 24 লিঙ্গ : মহিলা	CNF4484283 ফটো উপলব্ধ	593 নাম : জয়ন্তী পাতৰ স্বামীৰ নাম : সৰুকন ঘৰ নং : 318 বয়স : 77 লিঙ্গ : মহিলা	CNF1068968 ফটো উপলব্ধ	594 নাম : জিত্ৰা পাতৰ স্বামীৰ নাম : সন্তোষ ঘৰ নং : 318 বয়স : 40 লিঙ্গ : মহিলা	CNF1068957 ফটো উপলব্ধ
595 নাম : সমৰ জ্যোতি পাতৰ পিতাৰ নাম : সন্তোষ পাতৰ ঘৰ নং : 314 বয়স : 23 লিঙ্গ : পুৰুষ	NIU0054429 ফটো উপলব্ধ	596 নাম : ক্ৰমিক হাজুৱাৰী পিতাৰ নাম : মিলন হাজুৱাৰী ঘৰ নং : 315 বয়স : 42 লিঙ্গ : পুৰুষ	CNF1068991 ফটো উপলব্ধ	597 নাম : মনেশ্বৰী হাজুৱাৰী স্বামীৰ নাম : ক্ৰমিক হাজুৱাৰী ঘৰ নং : 315 বয়স : 32 লিঙ্গ : মহিলা	CNF0400838 ফটো উপলব্ধ
598 নাম : দীপেন হাজুৱাৰী পিতাৰ নাম : মিলন হাজুৱাৰী ঘৰ নং : 316 বয়স : 48 লিঙ্গ : পুৰুষ	CNF1069018 ফটো উপলব্ধ	599 নাম : ভাগ্য হাজুৱাৰী স্বামীৰ নাম : দীপেন হাজুৱাৰী ঘৰ নং : 316 বয়স : 46 লিঙ্গ : মহিলা	CNF1069029 ফটো উপলব্ধ	600 নাম : নিকমনী হাজুৱাৰী পিতাৰ নাম : ডিগেন হাজুৱাৰী ঘৰ নং : 316 বয়স : 23 লিঙ্গ : মহিলা	CNF4400743 ফটো উপলব্ধ



601 নাম : দিপ হাজুৱাৰী পিতাৰ নাম: দিগেন হাজুৱাৰী ঘৰ নং : 316 বয়স : 20 লিঙ্গ : পুৰুষ	NIU0064667 ফটো উপলব্ধ	602 নাম : জাস্তী হাজুৱাৰী স্বামীৰ নাম: মন্ত্ৰী হাজুৱাৰী ঘৰ নং : 319 বয়স : 42 লিঙ্গ : মহিলা	CNF1069041 ফটো উপলব্ধ	603 নাম : শুকেশ্বৰ বৰদলৈ পিতাৰ নাম: বালিদাস ঘৰ নং : 318 বয়স : 39 লিঙ্গ : পুৰুষ	CNF1069074 ফটো উপলব্ধ
604 নাম : ভোগিলা বৰদলৈ স্বামীৰ নাম: শুকেশ্বৰ বৰদলৈ ঘৰ নং : 318 বয়স : 29 লিঙ্গ : মহিলা	CNF0094938 ফটো উপলব্ধ	605 নাম : ৰবিন বৰদলৈ পিতাৰ নাম: বালিদাস বৰদলৈ ঘৰ নং : 318 বয়স : 29 লিঙ্গ : পুৰুষ	CNF0094946 ফটো উপলব্ধ	606 নাম : সৰ্বেশ্বৰ বৰদলৈ পিতাৰ নাম: যাদুৰাম ঘৰ নং : 318 বয়স : 65 লিঙ্গ : পুৰুষ	CNF1069109 ফটো উপলব্ধ
607 নাম : লক্ষী বৰদলৈ পিতাৰ নাম: যাদুৰাম ঘৰ নং : 318 বয়স : 59 লিঙ্গ : পুৰুষ	CNF1069085 ফটো উপলব্ধ	608 নাম : সুৰভি বৰদলৈ স্বামীৰ নাম: সৰ্বেশ্বৰ বৰদলৈ ঘৰ নং : 319 বয়স : 49 লিঙ্গ : মহিলা	CNF4497251 ফটো উপলব্ধ	609 নাম : মিলন্তী বৰদলৈ স্বামীৰ নাম: লক্ষী ঘৰ নং : 318 বয়স : 42 লিঙ্গ : মহিলা	CNF1069096 ফটো উপলব্ধ
610 নাম : চিপিন বৰদলৈ পিতাৰ নাম: মহেশ্বৰ ঘৰ নং : 320 বয়স : 67 লিঙ্গ : পুৰুষ	CNF1069110 ফটো উপলব্ধ	611 নাম : আকালী বৰদলৈ স্বামীৰ নাম: চিপিন ঘৰ নং : 320 বয়স : 57 লিঙ্গ : মহিলা	CNF1069121 ফটো উপলব্ধ	612 নাম : পাজুল বৰদলৈ পিতাৰ নাম: চিপিন বৰদলৈ ঘৰ নং : 320 বয়স : 39 লিঙ্গ : পুৰুষ	CNF1069132 ফটো উপলব্ধ
613 নাম : উজ্জল বৰদলৈ পিতাৰ নাম: চিপিন বৰদলৈ ঘৰ নং : 320 বয়স : 36 লিঙ্গ : পুৰুষ	CNF1069143 ফটো উপলব্ধ	614 নাম : শ্ৰী মতী মামু বৰদলৈ স্বামীৰ নাম: শ্ৰী প্ৰাঞ্জল বৰদলৈ ঘৰ নং : 320 বয়স : 34 লিঙ্গ : মহিলা	CNF1966138 ফটো উপলব্ধ	615 নাম : বন্দনা বৰদলৈ স্বামীৰ নাম: উজ্জল বৰদলৈ ঘৰ নং : 320 বয়স : 30 লিঙ্গ : মহিলা	CNF1966194 ফটো উপলব্ধ
616 নাম : পুতকন বৰদলৈ পিতাৰ নাম: মহেশ্বৰ বৰদলৈ ঘৰ নং : 321 বয়স : 55 লিঙ্গ : পুৰুষ	CNF1069154 ফটো উপলব্ধ	617 নাম : ৰঞ্জিত বৰদলৈ পিতাৰ নাম: ফুকন বৰদলৈ ঘৰ নং : 321 বয়স : 35 লিঙ্গ : পুৰুষ	CNF4370334 ফটো উপলব্ধ	618 নাম : পাপৰী বৰমহেলা বৰদলৈ স্বামীৰ নাম: ৰঞ্জিত বৰদলৈ ঘৰ নং : 321 বয়স : 26 লিঙ্গ : মহিলা	CNF4459004 ফটো উপলব্ধ
619 নাম : পাপ বৰদলৈ পিতাৰ নাম: ফুকন বৰদলৈ ঘৰ নং : 321 বয়স : 25 লিঙ্গ : পুৰুষ	CNF4401642 ফটো উপলব্ধ	620 নাম : দেউকন কাষ পিতাৰ নাম: পুতকন কাষ ঘৰ নং : 321 বয়স : 20 লিঙ্গ : পুৰুষ	NIU0066977 ফটো উপলব্ধ	621 নাম : দিলিপ বৰদলৈ পিতাৰ নাম: মহেশ্বৰ ঘৰ নং : 322 বয়স : 59 লিঙ্গ : পুৰুষ	CNF1069165 ফটো উপলব্ধ
622 নাম : সাধেমাঈ বৰদলৈ স্বামীৰ নাম: দিলিপ ঘৰ নং : 322 বয়স : 57 লিঙ্গ : মহিলা	CNF1069176 ফটো উপলব্ধ	623 নাম : বাবুলাল বৰদলৈ পিতাৰ নাম: মহেশ্বৰ বৰদলৈ ঘৰ নং : 322 বয়স : 57 লিঙ্গ : পুৰুষ	CNF1069201 ফটো উপলব্ধ	624 নাম : জোনমনি বৰদলৈ স্বামীৰ নাম: বাবুলাল বৰদলৈ ঘৰ নং : 322 বয়স : 42 লিঙ্গ : মহিলা	CNF1069212 ফটো উপলব্ধ
625 নাম : জুনমনি বসুমতাৰী কাৰ্য স্বামীৰ নাম: জয়দেব কাৰ্য ঘৰ নং : 322 বয়স : 29 লিঙ্গ : মহিলা	CNF0096099 ফটো উপলব্ধ	626 নাম : জয়দেব কাৰ্য পিতাৰ নাম: দিলিপ কাৰ্য ঘৰ নং : 322 বয়স : 29 লিঙ্গ : পুৰুষ	CNF0096149 ফটো উপলব্ধ	627 নাম : বিজয় কাৰ্য পিতাৰ নাম: দিলিপ কাৰ্য ঘৰ নং : 322 বয়স : 23 লিঙ্গ : পুৰুষ	CNF1193168 ফটো উপলব্ধ
628 নাম : পনিমাঈ বৰদলৈ স্বামীৰ নাম: বিপিন ঘৰ নং : 323 বয়স : 62 লিঙ্গ : মহিলা	CNF1069234 ফটো উপলব্ধ	629 নাম : জিতেন্দ্ৰ বৰদলৈ পিতাৰ নাম: বিপিন ঘৰ নং : 323 বয়স : 42 লিঙ্গ : পুৰুষ	CNF1069245 ফটো উপলব্ধ	630 নাম : ৰঞ্জিতা বৰদলৈ স্বামীৰ নাম: জিতেন্দ্ৰ ঘৰ নং : 323 বয়স : 39 লিঙ্গ : মহিলা	CNF1069256 ফটো উপলব্ধ



631 নাম : সঞ্জয় বসুমতাৰী পিতাৰ নাম: টিকেন বসুমতাৰী ঘৰ নং : 323 বয়স : 27 লিঙ্গ : পুৰুষ	CNF1124502 ফটো উপলব্ধ	632 নাম : অংকুৰ কাৰ্য পিতাৰ নাম: জিতেন্দ্র কাৰ্য ঘৰ নং : 323 বয়স : 22 লিঙ্গ : পুৰুষ	CNF1147503 ফটো উপলব্ধ	633 নাম : মনজ কাৰ্য মাতৃৰ নাম: পুণেমাই বৰদলৈ ঘৰ নং : 323 বয়স : 21 লিঙ্গ : পুৰুষ	CNF4458956 ফটো উপলব্ধ
634 নাম : নিৰজ বৰদলৈ কাষ পিতাৰ নাম: বিপিন বৰদলৈ ঘৰ নং : 323 বয়স : 21 লিঙ্গ : পুৰুষ	NIU0106351 ফটো উপলব্ধ	635 নাম : পৰী বৰদলৈ পিতাৰ নাম: জিতেন্দ্র বৰদলৈ ঘৰ নং : 323 বয়স : 19 লিঙ্গ : মহিলা	NIU0099630 ফটো উপলব্ধ	636 নাম : দুখুৰাম বড়ো পিতাৰ নাম: চন্দী বড়ো ঘৰ নং : 328 বয়স : 64 লিঙ্গ : পুৰুষ	CNF2942270 ফটো উপলব্ধ
637 নাম : বৈজন্তী বড়ো স্বামীৰ নাম: দুখুৰাম বড়ো ঘৰ নং : 328 বয়স : 54 লিঙ্গ : মহিলা	CNF2942281 ফটো উপলব্ধ	638 নাম : মনু বড়ো পিতাৰ নাম: দুখু বড়ো ঘৰ নং : 327 বয়স : 39 লিঙ্গ : পুৰুষ	CNF2942292 ফটো উপলব্ধ	# 639 নাম : ধীৰেশ্বৰ বড়ো পিতাৰ নাম: দুখুৰাম বড়ো ঘৰ নং : 327 বয়স : 32 লিঙ্গ : পুৰুষ	CNF1153832 ফটো উপলব্ধ
640 নাম : গোবিন্দ বড়ো পিতাৰ নাম: দুখুৰাম বড়ো ঘৰ নং : 328 বয়স : 31 লিঙ্গ : পুৰুষ	CNF1153816 ফটো উপলব্ধ	641 নাম : নিহাৰিকা বড়ো স্বামীৰ নাম: ধীৰেশ্বৰ ঘৰ নং : 324 বয়স : 27 লিঙ্গ : মহিলা	NIU0054585 ফটো উপলব্ধ	642 নাম : নিজু আমচি স্বামীৰ নাম: গোবিন্দ বড়ো ঘৰ নং : 328 বয়স : 23 লিঙ্গ : মহিলা	CNF1153824 ফটো উপলব্ধ
643 নাম : পদোশ্বৰ পাতৰ পিতাৰ নাম: ৰত্ন পাতৰ ঘৰ নং : 325 বয়স : 62 লিঙ্গ : পুৰুষ	CNF1069290 ফটো উপলব্ধ	644 নাম : জোন্না পাতৰ অন্যান্য: ৰাজু পাতৰ ঘৰ নং : 325 বয়স : 30 লিঙ্গ : মহিলা	CNF1070151 ফটো উপলব্ধ	645 নাম : তিলক পাতৰ পিতাৰ নাম: ৰত্ন কান্ত পাতৰ ঘৰ নং : 326 বয়স : 55 লিঙ্গ : পুৰুষ	CNF1069314 ফটো উপলব্ধ
646 নাম : মিঠুন পাতৰ পিতাৰ নাম: তিলক পাতৰ ঘৰ নং : 326 বয়স : 24 লিঙ্গ : মহিলা	CNF4400818 ফটো উপলব্ধ	647 নাম : ৰিমা পাতৰ স্বামীৰ নাম: মিঠুন পাতৰ ঘৰ নং : 326 বয়স : 23 লিঙ্গ : মহিলা	CNF1240340 ফটো উপলব্ধ	648 নাম : মৌচুমী বৰদলৈ স্বামীৰ নাম: শৰত বৰদলৈ ঘৰ নং : 328 বয়স : 29 লিঙ্গ : মহিলা	CNF0086819 ফটো উপলব্ধ
649 নাম : শৰৎ বৰদলৈ পিতাৰ নাম: সোমেশ্বৰ বৰদলৈ ঘৰ নং : 328 বয়স : 29 লিঙ্গ : পুৰুষ	CNF0096669 ফটো উপলব্ধ	650 নাম : মিহিদৈ পাতৰ স্বামীৰ নাম: ৰত্ন পাতৰ ঘৰ নং : 329 বয়স : 77 লিঙ্গ : মহিলা	CNF1069392 ফটো উপলব্ধ	651 নাম : হৰেন্দ্র পাতৰ পিতাৰ নাম: গোবিন পাতৰ ঘৰ নং : 329 বয়স : 68 লিঙ্গ : পুৰুষ	CNF1069369 ফটো উপলব্ধ
652 নাম : প্ৰতিভা পাতৰ স্বামীৰ নাম: হৰেন পতৰা হৰেন পতৰা ঘৰ নং : 329 বয়স : 57 লিঙ্গ : মহিলা	CNF1069370 ফটো উপলব্ধ	# 653 নাম : জয়ন্ত পাতৰ পিতাৰ নাম: হৰেন ঘৰ নং : 29 বয়স : 46 লিঙ্গ : পুৰুষ	CNF1069427 ফটো উপলব্ধ	654 নাম : জিন্টু পাতৰ পিতাৰ নাম: হৰেন পাতৰ ঘৰ নং : 329 বয়স : 43 লিঙ্গ : পুৰুষ	CNF1069438 ফটো উপলব্ধ
655 নাম : মৰমী পাতৰ বৰদলৈ পিতাৰ নাম: হৰেন পাতৰ ঘৰ নং : 329 বয়স : 41 লিঙ্গ : মহিলা	CNF1069449 ফটো উপলব্ধ	656 নাম : প্ৰনমী পাতৰ পিতাৰ নাম: হৰেন পাতৰ ঘৰ নং : 329 বয়স : 40 লিঙ্গ : মহিলা	CNF1069450 ফটো উপলব্ধ	# 657 নাম : অনিমা পাতৰ স্বামীৰ নাম: জয়ন্ত ঘৰ নং : 29 বয়স : 40 লিঙ্গ : মহিলা	CNF1069461 ফটো উপলব্ধ
658 নাম : অদিতি পাটৰ স্বামীৰ নাম: জিন্টু পাটৰ ঘৰ নং : 329 বয়স : 38 লিঙ্গ : মহিলা	CNF1069472 ফটো উপলব্ধ	659 নাম : জান পাটৰ পিতাৰ নাম: হৰেন পাটৰ ঘৰ নং : 329 বয়স : 37 লিঙ্গ : পুৰুষ	CNF1069483 ফটো উপলব্ধ	660 নাম : ৰাজু পাতৰ পিতাৰ নাম: ৰত্ন পাতৰ ঘৰ নং : 329 বয়স : 32 লিঙ্গ : পুৰুষ	CNF1966230 ফটো উপলব্ধ



661 নাম : হিমামনি পাতৰ পিতাৰ নাম: হৰেন পাতৰ ঘৰ নং : ৩২৯ বয়স : 31 লিঙ্গ : মহিলা	CNF1069994 ফটো উপলব্ধ	# 662 নাম : ৰিতুমনি পাতৰ পিতাৰ নাম: হৰেন পাতৰ ঘৰ নং : ৩০ বয়স : 30 লিঙ্গ : পুৰুষ	CNF1069972 ফটো উপলব্ধ	# 663 নাম : সন্ধ্যাতৰা শৰ্মাই স্বামীৰ নাম: ৰিতুমনি পাতৰ ঘৰ নং : ৩০ বয়স : 28 লিঙ্গ : মহিলা	CNF1119940 ফটো উপলব্ধ
664 নাম : ৰিজু মণি পাতৰ স্বামীৰ নাম: জান পাতৰ ঘৰ নং : 329 বয়স : 21 লিঙ্গ : মহিলা	CNF4458964 ফটো উপলব্ধ	665 নাম : বিকাশ বৰদলৈ পিতাৰ নাম: খেৰবৰ ঘৰ নং : ৩৩০ বয়স : 44 লিঙ্গ : পুৰুষ	CNF1069529 ফটো উপলব্ধ	666 নাম : অকনমানি বৰদলৈ স্বামীৰ নাম: সুৰুয় ঘৰ নং : ৩৩০ বয়স : 40 লিঙ্গ : মহিলা	CNF1069530 ফটো উপলব্ধ
667 নাম : অমৃত বৰদলৈ পিতাৰ নাম: খেৰবৰ পাটৰ ঘৰ নং : ৩৩০ বয়স : 38 লিঙ্গ : পুৰুষ	CNF1069541 ফটো উপলব্ধ	# 668 নাম : দীপ্তি বৰদলৈ স্বামীৰ নাম: অমৃত বৰদলৈ ঘৰ নং : 330 ক বয়স : 34 লিঙ্গ : মহিলা	CNF0414946 ফটো উপলব্ধ	669 নাম : প্ৰহ্লাদ ফাংচু পিতাৰ নাম: বিকাশ ফাংচু ঘৰ নং : 330 বয়স : 21 লিঙ্গ : পুৰুষ	NIU0067116 ফটো উপলব্ধ
670 নাম : শ্ৰী ৰুক্মিণী কোৱৰ মাতৃৰ নাম: শ্ৰী অকনমানি কোৱৰ ঘৰ নং : ৩৩১ বয়স : 31 লিঙ্গ : পুৰুষ	CNF1966161 ফটো উপলব্ধ	671 নাম : মীন কোঁৱৰ স্বামীৰ নাম: ৰুক্মিণী কোঁৱৰ ঘৰ নং : ৩৩১ বয়স : 30 লিঙ্গ : মহিলা	CNF1966172 ফটো উপলব্ধ	E 672 নাম : কমলেশ্বৰী বৰদলৈ স্বামীৰ নাম: বিহুৰাম বৰদলৈ ঘৰ নং : ৩৩২ বয়স : 82 লিঙ্গ : মহিলা	CNF1069596 ফটো উপলব্ধ
# 673 নাম : ৰঞ্জিত কুমাৰ বৰদলৈ পিতাৰ নাম: বিহু ৰাম বৰদলৈ ঘৰ নং : 332 ক বয়স : 57 লিঙ্গ : পুৰুষ	CNF1069574 ফটো উপলব্ধ	# 674 নাম : লিলেন বৰদলৈ স্বামীৰ নাম: ৰঞ্জিত কুমাৰ বৰদলৈ ঘৰ নং : 332 ক বয়স : 49 লিঙ্গ : মহিলা	CNF1069585 ফটো উপলব্ধ	S 675 নাম : বিপুল কুমাৰ বৰদলৈ পিতাৰ নাম: বিহুৰাম ঘৰ নং : ৩৩২ বয়স : 40 লিঙ্গ : পুৰুষ	CNF1069609 ফটো উপলব্ধ
# 676 নাম : অনপমা বৰদলৈ স্বামীৰ নাম: ৰঞ্জিত কুমাৰ বৰদলৈ ঘৰ নং : 332 ক বয়স : 35 লিঙ্গ : মহিলা	CNF0097568 ফটো উপলব্ধ	677 নাম : অভিনাশ বৰদলৈ পিতাৰ নাম: ৰঞ্জিত কুমাৰ বৰদলৈ ঘৰ নং : ৩৩২ বয়স : 31 লিঙ্গ : পুৰুষ	CNF1966263 ফটো উপলব্ধ	678 নাম : অঞ্জুমানি বৰদলৈ স্বামীৰ নাম: বিপুল কুমাৰ বৰদলৈ ঘৰ নং : 332 বয়স : 31 লিঙ্গ : মহিলা	NIU0025890 ফটো উপলব্ধ
679 নাম : মালিকা বৰদলৈ স্বামীৰ নাম: অভিনাশ বৰদলৈ ঘৰ নং : 332 বয়স : 29 লিঙ্গ : মহিলা	CNF4400545 ফটো উপলব্ধ	680 নাম : অচ্যুত বৰদলৈ পিতাৰ নাম: ৰঞ্জিত কুমাৰ বৰদলৈ ঘৰ নং : ৩৩২ বয়স : 28 লিঙ্গ : পুৰুষ	CNF0353516 ফটো উপলব্ধ	681 নাম : মনোৰমা ফাংচু স্বামীৰ নাম: অচ্যুত বৰদলৈ ঘৰ নং : 332 বয়স : 28 লিঙ্গ : মহিলা	CNF1124510 ফটো উপলব্ধ
#2 682 নাম : বিপুল কুমাৰ বৰদলৈ পিতাৰ নাম: কমলেশ্বৰী বৰদলৈ ঘৰ নং : 332 খ বয়স : 33 লিঙ্গ : পুৰুষ	CNF1069610 ফটো উপলব্ধ	683 নাম : প্ৰফুল্ল বৰদলৈ পিতাৰ নাম: বিহুৰাম বৰদলৈ ঘৰ নং : ৩৩৩ বয়স : 52 লিঙ্গ : পুৰুষ	CNF1069621 ফটো উপলব্ধ	684 নাম : সোনালী বৰদলৈ স্বামীৰ নাম: প্ৰফুল্ল বৰদলৈ ঘৰ নং : ৩৩৩ বয়স : 47 লিঙ্গ : মহিলা	CNF1069632 ফটো উপলব্ধ
685 নাম : জয়া বৰদলৈ পিতাৰ নাম: বিহুৰাম বৰদলৈ ঘৰ নং : ৩৩৩ বয়স : 39 লিঙ্গ : মহিলা	CNF1069643 ফটো উপলব্ধ	686 নাম : বিষ্ণুপ্ৰিয়া দামু পিতাৰ নাম: প্ৰফুল্ল দামু ঘৰ নং : 333 বয়স : 21 লিঙ্গ : মহিলা	NIU0025882 ফটো উপলব্ধ	687 নাম : কৃষ্ণাই বৰদলৈ স্বামীৰ নাম: ফুলেশ্বৰ ঘৰ নং : ৩৩৪ বয়স : 47 লিঙ্গ : মহিলা	CNF1069665 ফটো উপলব্ধ
688 নাম : সনাতন বৰদলৈ পিতাৰ নাম: ফুলেশ্বৰ বৰদলৈ ঘৰ নং : ৩৩৪ বয়স : 29 লিঙ্গ : পুৰুষ	CNF0254284 ফটো উপলব্ধ	689 নাম : অমলেশ্বৰী বৰদলৈ স্বামীৰ নাম: গোপাল ঘৰ নং : ৩৩৫ বয়স : 67 লিঙ্গ : মহিলা	CNF1069676 ফটো উপলব্ধ	690 নাম : দাপনী বৰদলৈ স্বামীৰ নাম: মেঘনাথ বৰদলৈ ঘৰ নং : ৩৩৬ বয়স : 62 লিঙ্গ : মহিলা	CNF1069698 ফটো উপলব্ধ



691 নাম : কমল বৰদলৈ পিতাৰ নাম: মেঘনাথ বৰদলৈ ঘৰ নং : ৩৩৬ বয়স : 39 লিঙ্গ : পুৰুষ	CNF1069701 ফটো উপলব্ধ	#2 692 নাম : শ্ৰী ৰাহুল বৰদলৈ পিতাৰ নাম: মেঘনাথ বৰদলৈ ঘৰ নং : 336 ক বয়স : 31 লিঙ্গ : পুৰুষ	CNF1966218 ফটো উপলব্ধ	693 নাম : সীমা বৰুৱা পিতাৰ নাম: পাঞ্জল বৰুৱা ঘৰ নং : ৩৩৬ বয়স : 29 লিঙ্গ : মহিলা	CNF0254433 ফটো উপলব্ধ
694 নাম : বৰষা বৰদলৈ স্বামীৰ নাম: কমল বৰদলৈ ঘৰ নং : 336 বয়স : 21 লিঙ্গ : মহিলা	CNF4494902 ফটো উপলব্ধ	695 নাম : মিনাৰাম বৰদলৈ পিতাৰ নাম: গোপাল ঘৰ নং : ৩৩৭ বয়স : 65 লিঙ্গ : পুৰুষ	CNF1069712 ফটো উপলব্ধ	696 নাম : জোনালী বৰদলৈ স্বামীৰ নাম: মিনাৰাম ঘৰ নং : ৩৩৭ বয়স : 62 লিঙ্গ : মহিলা	CNF1069723 ফটো উপলব্ধ
697 নাম : চুমী বৰদলৈ পিতাৰ নাম: মিনাৰাম বৰদলৈ ঘৰ নং : ৩৩৭ বয়স : 34 লিঙ্গ : পুৰুষ	CNF1069745 ফটো উপলব্ধ	698 নাম : মমিতা বৰদলৈ স্বামীৰ নাম: চুমী বৰদলৈ ঘৰ নং : 337 বয়স : 32 লিঙ্গ : মহিলা	NIU0032441 ফটো উপলব্ধ	699 নাম : অজয় পাতৰ পিতাৰ নাম: চুৰেন ঘৰ নং : ৩৩৮ বয়স : 53 লিঙ্গ : পুৰুষ	CNF1069778 ফটো উপলব্ধ
700 নাম : স্বৰ্ণ পাতৰ স্বামীৰ নাম: অজয় ঘৰ নং : ৩৩৮ বয়স : 51 লিঙ্গ : মহিলা	CNF1069789 ফটো উপলব্ধ	701 নাম : বিনিতা পাতৰ পিতাৰ নাম: অজয় পাতৰ ঘৰ নং : 338 বয়স : 24 লিঙ্গ : মহিলা	CNF1235233 ফটো উপলব্ধ	702 নাম : উম্বৰুধৰ পাতৰ পিতাৰ নাম: চুৰেন ঘৰ নং : ৩৩৯ বয়স : 62 লিঙ্গ : পুৰুষ	CNF1069790 ফটো উপলব্ধ
703 নাম : ৰমেন পাতৰ পিতাৰ নাম: উম্বৰুধৰ ঘৰ নং : ৩৩৯ বয়স : 42 লিঙ্গ : পুৰুষ	CNF1069803 ফটো উপলব্ধ	704 নাম : বনমনি পাতৰ স্বামীৰ নাম: ৰমেন পাতৰ ঘৰ নং : ৩৩৯ বয়স : 31 লিঙ্গ : মহিলা	CNF1966183 ফটো উপলব্ধ	705 নাম : অনপম পাতৰ পিতাৰ নাম: উম্বৰুধৰ পাতৰ ঘৰ নং : ৩৩৯ বয়স : 30 লিঙ্গ : পুৰুষ	CNF0254474 ফটো উপলব্ধ
706 নাম : ৰূপালি দাফাই পিতাৰ নাম: ডায়াৰুধৰ দাফাই ঘৰ নং : ৩৩৯ বয়স : 26 লিঙ্গ : মহিলা	CNF4400883 ফটো উপলব্ধ	S 707 নাম : ধনীৰাম পাতৰ পিতাৰ নাম: চুৰেন ঘৰ নং : ৩৪০ বয়স : 55 লিঙ্গ : পুৰুষ	CNF1069814 ফটো উপলব্ধ	708 নাম : লাহিতি পাতৰ স্বামীৰ নাম: ধনীৰাম ঘৰ নং : ৩৪০ বয়স : 53 লিঙ্গ : মহিলা	CNF1069825 ফটো উপলব্ধ
709 নাম : নবনিতা খাটনীয়া স্বামীৰ নাম: প্ৰশান্ত পাতৰ ঘৰ নং : 340 বয়স : 34 লিঙ্গ : মহিলা	NIU0036699 ফটো উপলব্ধ	710 নাম : প্ৰশান্ত পাতৰ পিতাৰ নাম: ধনীৰাম পাটৰ ঘৰ নং : ৩৪০ বয়স : 32 লিঙ্গ : পুৰুষ	CNF1069836 ফটো উপলব্ধ	711 নাম : উজ্জল পাতৰ পিতাৰ নাম: ধনীৰাম পাতৰ ঘৰ নং : ৩৪০ বয়স : 31 লিঙ্গ : পুৰুষ	CNF1069983 ফটো উপলব্ধ
712 নাম : সঞ্জয় পাতৰ পিতাৰ নাম: ধনীৰাম পাতৰ ঘৰ নং : 340 বয়স : 28 লিঙ্গ : পুৰুষ	CNF4458998 ফটো উপলব্ধ	713 নাম : চাৰু মণি হীৰা স্বামীৰ নাম: ধনীৰাম পাতৰ ঘৰ নং : 340 বয়স : 25 লিঙ্গ : মহিলা	CNF4458931 ফটো উপলব্ধ	714 নাম : প্ৰফুল্ল পাতৰ পিতাৰ নাম: চুৰেন ঘৰ নং : ৩৪১ বয়স : 59 লিঙ্গ : পুৰুষ	CNF1069858 ফটো উপলব্ধ
715 নাম : নীৰপমা পাতৰ স্বামীৰ নাম: প্ৰফুল্ল ঘৰ নং : ৩৪১ বয়স : 55 লিঙ্গ : মহিলা	CNF1069869 ফটো উপলব্ধ	716 নাম : বকুল দাফৰ পিতাৰ নাম: প্ৰফুল্ল দাফৰ ঘৰ নং : ৩৪১ বয়স : 27 লিঙ্গ : পুৰুষ	CNF0400887 ফটো উপলব্ধ	717 নাম : তুলশী দাফাই মাতৃৰ নাম: প্ৰফুল্ল দাফাই ঘৰ নং : ৩৪১ বয়স : 25 লিঙ্গ : পুৰুষ	CNF4400875 ফটো উপলব্ধ
718 নাম : তপন দাম্ফাই পিতাৰ নাম: প্ৰফুল্ল দাম্ফাই ঘৰ নং : 341 বয়স : 23 লিঙ্গ : পুৰুষ	CNF4411450 ফটো উপলব্ধ	719 নাম : মনি ৰাম পাতৰ পিতাৰ নাম: সুৰেন পাতৰ ঘৰ নং : ৩৪২ বয়স : 54 লিঙ্গ : পুৰুষ	CNF1069870 ফটো উপলব্ধ	E 720 নাম : ভাগ্য লক্ষ্মী পাতৰ স্বামীৰ নাম: মনিৰাম ঘৰ নং : ৩৪২ বয়স : 42 লিঙ্গ : মহিলা	CNF1069881 ফটো উপলব্ধ



<p>S 721</p> <p>নাম : অকনমানি হাজৰিকা স্বামীৰ নাম: সুমন হাজৰিকা ঘৰ নং : 388 বয়স : 82 লিঙ্গ : মহিলা</p> <p>CNF1069892</p> <p>ফটো উপলব্ধ</p>	<p>722</p> <p>নাম : টিকেন বসুমতাৰী পিতাৰ নাম: কুলীসিং বসুমতাৰী ঘৰ নং : 388 বয়স : 65 লিঙ্গ : পুৰুষ</p> <p>CNF1193150</p> <p>ফটো উপলব্ধ</p>	<p>723</p> <p>নাম : কাঞ্চন বসুমতাৰী স্বামীৰ নাম: টিকেন বসুমতাৰী ঘৰ নং : 388 বয়স : 53 লিঙ্গ : মহিলা</p> <p>CNF1193143</p> <p>ফটো উপলব্ধ</p>
<p>724</p> <p>নাম : দিনেমাই পাতৰ পিতাৰ নাম: গোবিন ঘৰ নং : 345 বয়স : 57 লিঙ্গ : মহিলা</p> <p>CNF1069381</p> <p>ফটো উপলব্ধ</p>	<p>725</p> <p>নাম : জিলু ৰাম পাটৰ পিতাৰ নাম: ৰত্নেশ্বৰ পাতৰ ঘৰ নং : 345 বয়স : 57 লিঙ্গ : পুৰুষ</p> <p>CNF1069405</p> <p>ফটো উপলব্ধ</p>	<p>726</p> <p>নাম : মমী বৰদলৈ স্বামীৰ নাম: জিলুৰাম পাতৰ ঘৰ নং : 345 বয়স : 49 লিঙ্গ : মহিলা</p> <p>CNF1069416</p> <p>ফটো উপলব্ধ</p>
<p>727</p> <p>নাম : মানস পাতৰ পিতাৰ নাম: জিলুৰাম পাতৰ ঘৰ নং : 345 বয়স : 30 লিঙ্গ : পুৰুষ</p> <p>CNF1069961</p> <p>ফটো উপলব্ধ</p>	<p>728</p> <p>নাম : বিংকুমনি হাজৰাৰী স্বামীৰ নাম: মানস পাতৰ ঘৰ নং : 345 বয়স : 29 লিঙ্গ : মহিলা</p> <p>CNF0352856</p> <p>ফটো উপলব্ধ</p>	<p>729</p> <p>নাম : পাৰসীতা মুনি পিতাৰ নাম: জিলু ৰাম মুনি ঘৰ নং : 345 বয়স : 29 লিঙ্গ : মহিলা</p> <p>CNF0352898</p> <p>ফটো উপলব্ধ</p>



730	1	NIU0178129
নাম : অবিনাশ বৰদলৈ পিতাৰ নাম: ফুলন্দৰ বৰদলৈ ঘৰ নং : 180 বয়স : 19 লিঙ্গ : পুৰুষ		
ফটো উপলব্ধ		

731	1	NIU0181107
নাম : তুলো কুমী বাংঠাই স্বামীৰ নাম: ৰংমন বাংঠাই ঘৰ নং : 223 বয়স : 26 লিঙ্গ : মহিলা		
ফটো উপলব্ধ		

732	1	CNF1095030
নাম : ববীতা দেউৰী স্বামীৰ নাম: জয়ফুল দেউৰী ঘৰ নং : 15 বয়স : 45 লিঙ্গ : মহিলা		
ফটো উপলব্ধ		

733	1	CNF1095029
নাম : জয়ফুল দেউৰী পিতাৰ নাম: নোনেশ্বৰ দেউৰী ঘৰ নং : 15 বয়স : 50 লিঙ্গ : পুৰুষ		
ফটো উপলব্ধ		

734	1	NIU0186601
নাম : শিখামনি আমচি স্বামীৰ নাম: প্ৰানজিত আমচি ঘৰ নং : 229 বয়স : 20 লিঙ্গ : মহিলা		
ফটো উপলব্ধ		



## ভোটাৰৰ সাৰাংশ

## A) ভোটাৰৰ সংখ্যা

	তালিকাৰ প্ৰকাৰ	তালিকাৰ চিনাক্তকৰণ	ভোটাৰৰ সংখ্যা							
			পুৰুষ	মহিলা	৩য় লিঙ্গ	মুঠ				
I	মূল তালিকা	মূল তালিকা	বিশেষ সংশোধন, 2026 চনৰ পূৰ্বৰ 2025 চনৰ মূল তালিকাৰ লগত থকা সংযোজন সমূহ একত্ৰিতকৰন কৰা তালিকা।				374	355	0	729
II	যোগ তালিকা	পৰিপূৰক 1	বিশেষ সংক্ষিপ্ত সংশোধন, 2026				2	3	0	5
		পৰিপূৰক 2	অনবিচ্ছিন্ন সংশোধন 2026				0	0	0	0
			মুঠ				2	3	0	5
III	বিয়োজন তালিকা	পৰিপূৰক 1	বিশেষ সংক্ষিপ্ত সংশোধন, 2026				9	7	0	16
		পৰিপূৰক 2	অনবিচ্ছিন্ন সংশোধন 2026				3	1	0	4
			মুঠ				12	8	0	20
IV	লিংগ ক্ষেত্ৰত পৰিবৰ্তনৰ বাবে পাৰ্থক্য						0	0	0	0
এই সংশোধনৰ পিছত ভোটাৰ তালিকাত ভোটাৰৰ মুঠ সংখ্যা (I+II-III+IV)						364	350	0	714	

## B) শুধৰনীৰ সংখ্যা

তালিকাৰ প্ৰকাৰ	তালিকাৰ চিনাক্তকৰণ	শুধৰনীৰ সংখ্যা
পৰিপূৰক 1	বিশেষ সংক্ষিপ্ত সংশোধন, 2026	63
পৰিপূৰক 2	অনবিচ্ছিন্ন সংশোধন 2026	9
	মুঠ	72

নিৰ্বাচক পঞ্জীয়ন বিষয়াৰ স্বাক্ষৰ

E-মূত, S-স্থানান্তৰিত/ বাসস্থান পৰিবৰ্তন, R-প্ৰতিলিপি, M-নিখোজ, Q-অযোগ্য